



নির্বাচক তালিকা 2026 S25 পশ্চিমবঙ্গ

বিধানসভা নির্বাচনক্ষেত্রের নং, নাম ও সংরক্ষণের স্থিতি : 197 - ধনিয়াখালি (তপশীলি জাতি)		অংশ নং : 212																			
বিধানসভা নির্বাচনক্ষেত্রটি যে লোকসভা নির্বাচনক্ষেত্রের / ক্ষেত্রসমূহের অন্তর্ভুক্ত তার নং, নাম ও সংরক্ষণ স্থিতি : 28 - হুগলী (সাধারণ)																					
1. সংশোধনের পূর্ণ বিবরণ																					
সংশোধনের বৎসর :	2026	নির্বাচক তালিকার পরিচিতি :																			
ভিত্তি তারিখ :	01-01-2026	বিশেষ নিবিড় সংশোধন ২০২৬ এর চূড়ান্ত ভোটার তালিকার সহিত 09-04-2026 তারিখ অবধি সংশোধিত নির্বাচক তালিকা																			
সংশোধনের প্রকৃতি :	ধারাবাহিক সংশোধন 2026																				
প্রকাশনার তারিখ :	09-04-2026																				
2. অংশ ও নির্বাচনী এলাকার পূর্ণ বিবরণ :																					
অংশের ভাগ নং ও নাম :																					
1-সর্বানন্দপুর আদিবাসী পাড়া		<table style="width: 100%; border-collapse: collapse;"> <tr> <td style="width: 50%;">প্রধান শহর/গ্রাম</td> <td>: সর্বানন্দপুর</td> </tr> <tr> <td>ওয়ার্ড</td> <td>:</td> </tr> <tr> <td>থানা</td> <td>: ধনিয়াখালি</td> </tr> <tr> <td>গ্রাম পঞ্চগায়েত</td> <td>: বেলমুড়ি</td> </tr> <tr> <td>ব্লক</td> <td>: ধনিয়াখালি</td> </tr> <tr> <td>মহকুমা</td> <td>: হুগলী সদর</td> </tr> <tr> <td>জেলা</td> <td>: হুগলী</td> </tr> <tr> <td>পিন</td> <td>: 712305</td> </tr> </table>				প্রধান শহর/গ্রাম	: সর্বানন্দপুর	ওয়ার্ড	:	থানা	: ধনিয়াখালি	গ্রাম পঞ্চগায়েত	: বেলমুড়ি	ব্লক	: ধনিয়াখালি	মহকুমা	: হুগলী সদর	জেলা	: হুগলী	পিন	: 712305
প্রধান শহর/গ্রাম	: সর্বানন্দপুর																				
ওয়ার্ড	:																				
থানা	: ধনিয়াখালি																				
গ্রাম পঞ্চগায়েত	: বেলমুড়ি																				
ব্লক	: ধনিয়াখালি																				
মহকুমা	: হুগলী সদর																				
জেলা	: হুগলী																				
পিন	: 712305																				
2-সর্বানন্দপুর রায় পাড়া																					
3-সর্বানন্দপুর মুসলমান পাড়া																					
4-সর্বানন্দপুর খয়রা বেড়ে																					
5-উত্তর মোগলপুর দাসপাড়া																					
6-উত্তর মোগলপুর মাঝের দাসপাড়া																					
7-উত্তর মোগলপুর মাঝের পাড়া																					
3. ভোট গ্রহন কেন্দ্রের পূর্ণ বিবরণ :																					
ভোট গ্রহন কেন্দ্রের নং, নাম :		ভোট গ্রহন কেন্দ্রের শ্রেণী :		গ্রামীণ																	
212 - উত্তর মোগলপুর প্রাথমিক বিদ্যালয়		এই অংশে সহায়ক ভোটগ্রহন কেন্দ্রের সংখ্যা		0																	
ভোট গ্রহন কেন্দ্রের ঠিকানা :		:																			
উত্তর মোগলপুর প্রাথমিক বিদ্যালয়, - রুম-1, উত্তর মোগলপুর ও সর্বানন্দপুর																					
4. নির্বাচকের সংখ্যা :																					
প্রথম ক্রমিক নং	শেষ ক্রমিক নং	মোট সংখ্যা																			
		পুরুষ	মহিলা	তৃতীয় লিঙ্গ	মোট																
1	998	488	492	0	980																

নির্বাচক নিবন্ধন আধিকারিকের স্বাক্ষর

Nazri Naksha

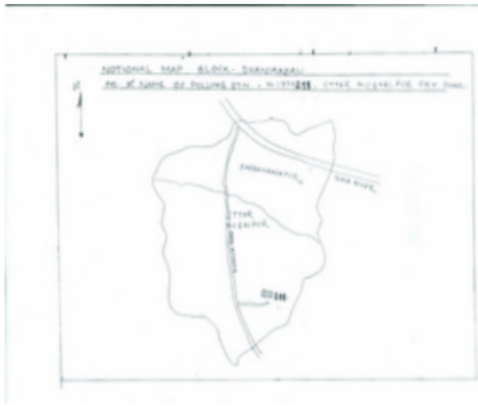

Google Map View

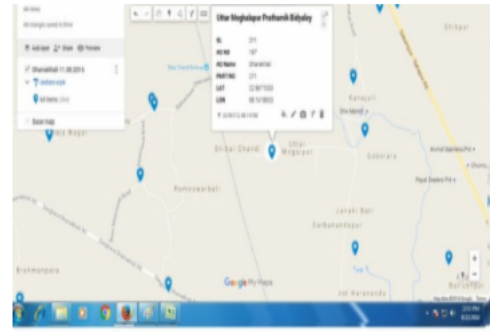

Polling Station Building Front View



Polling Station Front View



Cad View

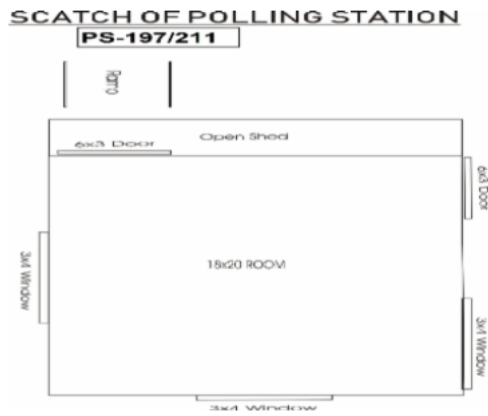

Key MAP View

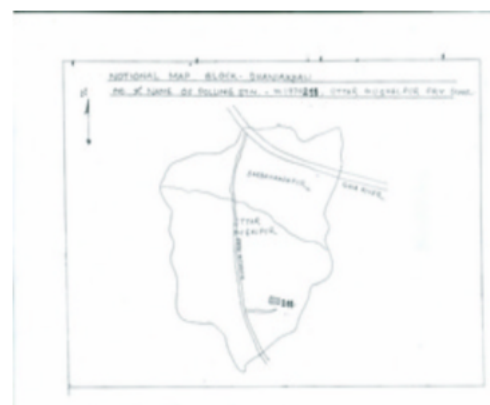

1	YPW0936005	নাম : মিনারা খাতুন স্বামীর নাম: আসরাফ আলী মন্ডল বাড়ির নং : n0001 বয়স : 38 লিঙ্গ : মহিলা	ফটো উপলব্ধ	2	YPW0935999	নাম : আসমাতারা খাতুন স্বামীর নাম: সেখ আসগার আলী মন্ডল বাড়ির নং : n0001 বয়স : 40 লিঙ্গ : মহিলা	ফটো উপলব্ধ	3	GMG1474808	নাম : সেখ আসগার আলি মন্ডল পিতার নাম: সেখ আমজেদ আলি মন্ডল বাড়ির নং : n0001 বয়স : 43 লিঙ্গ : পুরুষ	ফটো উপলব্ধ
4	YPW1874007	নাম : সেখ ফিরোজ উদ্দিন পিতার নাম: সেখ মসির বাড়ির নং : n0191 বয়স : 40 লিঙ্গ : পুরুষ	ফটো উপলব্ধ	5	YPW1517242	নাম : মানসুরা বেগম পিতার নাম: সেখ মসিরুদ্দিন বাড়ির নং : n0191 বয়স : 39 লিঙ্গ : মহিলা	ফটো উপলব্ধ	6	WB/27/190/060236	নাম : আমজেদ আলী মন্ডল পিতার নাম: বাসেদ আলী মন্ডল বাড়ির নং : n0001 বয়স : 64 লিঙ্গ : পুরুষ	ফটো উপলব্ধ
7	WB/27/190/060244	নাম : আহম্মদ আলী মন্ডল পিতার নাম: বাসেদ আলী মন্ডল বাড়ির নং : n0001 বয়স : 54 লিঙ্গ : পুরুষ	ফটো উপলব্ধ	8	WB/27/190/060283	নাম : আনোয়ারা বিবি স্বামীর নাম: সেখ আমজেদ আলী মন্ডল বাড়ির নং : n0001 বয়স : 61 লিঙ্গ : মহিলা	ফটো উপলব্ধ	9	YPW1515253	নাম : সেখ কুতুবউদ্দিন পিতার নাম: সেখ জাহাঙ্গীর বাড়ির নং : n0028 বয়স : 34 লিঙ্গ : পুরুষ	ফটো উপলব্ধ
10	GMG1411800	নাম : আসরাফ আলী মন্ডল পিতার নাম: আমজেদ আলী মন্ডল বাড়ির নং : n0001 বয়স : 44 লিঙ্গ : পুরুষ	ফটো উপলব্ধ	11	GMG1474717	নাম : লায়লা বিবি স্বামীর নাম: আহমেদ আলি মন্ডল বাড়ির নং : n0001 বয়স : 48 লিঙ্গ : মহিলা	ফটো উপলব্ধ	12	GMG2221117	নাম : সেখ মকবুল আলি মন্ডল পিতার নাম: সেখ আমজেদ আলি মন্ডল বাড়ির নং : n0001 বয়স : 39 লিঙ্গ : পুরুষ	ফটো উপলব্ধ
13	YPW2532398	নাম : জাহান আরা স্বামীর নাম: মহঃ সানোয়ার বাড়ির নং : N0052 বয়স : 43 লিঙ্গ : মহিলা	ফটো উপলব্ধ	14	YPW2531697	নাম : মুফতি মাসুদ রহমান পিতার নাম: শাহআলম হালদার বাড়ির নং : এন0089 বয়স : 52 লিঙ্গ : পুরুষ	ফটো উপলব্ধ	15	YPW2533073	নাম : মুফতি সাহানা বানু স্বামীর নাম: মুফতি মাসউদুর রহমান বাড়ির নং : এন0089 বয়স : 47 লিঙ্গ : মহিলা	ফটো উপলব্ধ
16	GMG2220341	নাম : আব্দুল সামাদ পিতার নাম: সেখ আবদুল ওহাব বাড়ির নং : n0002 বয়স : 45 লিঙ্গ : পুরুষ	ফটো উপলব্ধ	17	YPW2142214	নাম : সাহিনা সুলতানা পিতার নাম: সেখ আব্দুল সালাম বাড়ির নং : 2 বয়স : 28 লিঙ্গ : মহিলা	ফটো উপলব্ধ	18	WB/27/190/051118	নাম : আব্দুল সালাম পিতার নাম: আব্দুল ওহাব বাড়ির নং : n0002 বয়স : 55 লিঙ্গ : পুরুষ	ফটো উপলব্ধ
19	GMG2481596	নাম : দিলসাচ বিবি স্বামীর নাম: আব্দুল সালাম বাড়ির নং : n0002 বয়স : 48 লিঙ্গ : মহিলা	ফটো উপলব্ধ	20	GMG2220358	নাম : কম্পনা দাস স্বামীর নাম: বিশ্বনাথ দাস বাড়ির নং : n0002 বয়স : 43 লিঙ্গ : মহিলা	ফটো উপলব্ধ	21	YPW0935957	নাম : রূপা বেগম স্বামীর নাম: সেখ আব্দুল সামাদ বাড়ির নং : n0002 বয়স : 40 লিঙ্গ : মহিলা	ফটো উপলব্ধ
22	YPW2059608	নাম : অনিমা কিস্কু স্বামীর নাম: ভোলানাথ কিস্কু বাড়ির নং : n0004 বয়স : 29 লিঙ্গ : মহিলা	ফটো উপলব্ধ	23	GMG2220374	নাম : পানমনি সরেন স্বামীর নাম: মানিক সরেন বাড়ির নং : n0004 বয়স : 44 লিঙ্গ : মহিলা	ফটো উপলব্ধ	24	YPW1967090	নাম : অভয় সরেন পিতার নাম: মানিক সরেন বাড়ির নং : n0004 বয়স : 29 লিঙ্গ : পুরুষ	ফটো উপলব্ধ
25	GMG2220366	নাম : ভোলানাথ কিস্কু পিতার নাম: গুরুদাস কিস্কু বাড়ির নং : n0004 বয়স : 41 লিঙ্গ : পুরুষ	ফটো উপলব্ধ	26	YPW2533800	নাম : সাহমিনা খাতুন পিতার নাম: সেখ মহসীন মন্ডল বাড়ির নং : এন0125 বয়স : 24 লিঙ্গ : মহিলা	ফটো উপলব্ধ	27	YPW2532372	নাম : সুহানা খাতুন পিতার নাম: সেখ মহম্মদ আলি সেখ বাড়ির নং : n0127 বয়স : 24 লিঙ্গ : মহিলা	ফটো উপলব্ধ
28	WB/27/190/060191	নাম : সুন্দরী টুডু স্বামীর নাম: রঘুনাথ টুডু বাড়ির নং : n0006 বয়স : 59 লিঙ্গ : মহিলা	ফটো উপলব্ধ	29	YPW1515261	নাম : লক্ষীনারায়ন টুডু মায়ের নাম: সুন্দরী টুডু বাড়ির নং : n0006 বয়স : 34 লিঙ্গ : পুরুষ	ফটো উপলব্ধ	30	WB/27/190/060209	নাম : রুবীনাথ টুডু পিতার নাম: কাটিক টুডু বাড়ির নং : n0010 বয়স : 56 লিঙ্গ : পুরুষ	ফটো উপলব্ধ

31	GMG1411412	নাম : সুমিতা টুডু স্বামীর নাম : রুবীনাথ টুডু বাড়ির নং : n0010 বয়স : 48 লিঙ্গ : মহিলা	ফটো উপলব্ধ	32	YPW1873991	নাম : রেখা টুডু স্বামীর নাম : সুকলাল টুডু বাড়ির নং : n0010 বয়স : 34 লিঙ্গ : মহিলা	ফটো উপলব্ধ	33	WB/27/190/060213	নাম : স্বপন টুডু পিতার নাম : কার্তিক টুডু বাড়ির নং : n0014 বয়স : 68 লিঙ্গ : পুরুষ	ফটো উপলব্ধ
34	WB/27/190/060202	নাম : শান্তি টুডু স্বামীর নাম : স্বপন টুডু বাড়ির নং : n0014 বয়স : 59 লিঙ্গ : মহিলা	ফটো উপলব্ধ	35	YPW1874015	নাম : সনৎ টুডু পিতার নাম : স্বপন টুডু বাড়ির নং : n0014 বয়স : 32 লিঙ্গ : পুরুষ	ফটো উপলব্ধ	36	WB/27/190/060144	নাম : সনাতন টুডু পিতার নাম : কার্তিক টুডু বাড়ির নং : n0019 বয়স : 59 লিঙ্গ : পুরুষ	ফটো উপলব্ধ
37	WB/27/190/060262	নাম : সুমি টুডু স্বামীর নাম : সনাতন টুডু বাড়ির নং : n0019 বয়স : 53 লিঙ্গ : মহিলা	ফটো উপলব্ধ	38	YPW1515212	নাম : রনজিত টুডু পিতার নাম : সনাতন টুডু বাড়ির নং : n0019 বয়স : 34 লিঙ্গ : পুরুষ	ফটো উপলব্ধ	39	YPW1874031	নাম : বিশ্বজিৎ টুডু পিতার নাম : সনাতন টুডু বাড়ির নং : n0019 বয়স : 31 লিঙ্গ : পুরুষ	ফটো উপলব্ধ
40	WB/27/190/060261	নাম : বনমালী টুডু পিতার নাম : কার্তিক টুডু বাড়ির নং : n0019 বয়স : 50 লিঙ্গ : পুরুষ	ফটো উপলব্ধ	41	YPW1873983	নাম : অলকা টুডু স্বামীর নাম : বনমালী টুডু বাড়ির নং : n0019 বয়স : 56 লিঙ্গ : মহিলা	ফটো উপলব্ধ	42	YPW1874049	নাম : ওসমান মন্ডল পিতার নাম : সাকরেদ মন্ডল বাড়ির নং : n0019 বয়স : 31 লিঙ্গ : পুরুষ	ফটো উপলব্ধ
43	YPW2096055	নাম : সারথী টুডু স্বামীর নাম : লক্ষ্মীনারায়ন টুডু বাড়ির নং : n0006 বয়স : 30 লিঙ্গ : মহিলা	ফটো উপলব্ধ	44	YPW2785467	নাম : মেথন টুডু পিতার নাম : রঘুনাথ টুডু বাড়ির নং : এন006 বয়স : 22 লিঙ্গ : পুরুষ	ফটো উপলব্ধ	45	YPW1874056	নাম : সারাফত মন্ডল পিতার নাম : সাকরেদ মন্ডল বাড়ির নং : n0019 বয়স : 32 লিঙ্গ : পুরুষ	ফটো উপলব্ধ
46	YPW2578508	নাম : সাধনা হেমব্রম স্বামীর নাম : নব হেমব্রম বাড়ির নং : এন0010 বয়স : 35 লিঙ্গ : মহিলা	ফটো উপলব্ধ	47	THQ1561158	নাম : রুপা টুডু স্বামীর নাম : রনজিত টুডু বাড়ির নং : n0224 বয়স : 32 লিঙ্গ : মহিলা	ফটো উপলব্ধ	48	YPW2239523	নাম : সুকলাল টুডু পিতার নাম : কার্তিক টুডু বাড়ির নং : এন0010 বয়স : 43 লিঙ্গ : পুরুষ	ফটো উপলব্ধ
49	YPW2486447	নাম : সুমঙ্গল দাস পিতার নাম : সনৎ দাস বাড়ির নং : N0083 বয়স : 24 লিঙ্গ : পুরুষ	ফটো উপলব্ধ	50	YPW2486504	নাম : লক্ষ্মী দাস স্বামীর নাম : সোমনাথ দাস বাড়ির নং : N0170 বয়স : 25 লিঙ্গ : মহিলা	ফটো উপলব্ধ	51	YPW1388958	নাম : কল্যাণী দাস স্বামীর নাম : শম্ভু দাস বাড়ির নং : n0024 বয়স : 38 লিঙ্গ : মহিলা	ফটো উপলব্ধ
52	GMG2016913	নাম : তপন বাস্কে পিতার নাম : কেশব বাস্কে বাড়ির নং : n0021 বয়স : 44 লিঙ্গ : পুরুষ	ফটো উপলব্ধ	53	YPW1515204	নাম : সেখ মফিজুল মায়ের নাম : মর্জিনা বিবি বাড়ির নং : n0003 বয়স : 36 লিঙ্গ : পুরুষ	ফটো উপলব্ধ	54	YPW1874064	নাম : আসিফা বিবি স্বামীর নাম : সেখ হাফিজুল বাড়ির নং : n0003 বয়স : 35 লিঙ্গ : মহিলা	ফটো উপলব্ধ
55	GMG2481844	নাম : সেখ হাফিজুল পিতার নাম : অজেদ আলি মন্ডল বাড়ির নং : n0003 বয়স : 40 লিঙ্গ : পুরুষ	ফটো উপলব্ধ	56	WB/27/190/060342	নাম : মরুফা বিবি স্বামীর নাম : শাহাজান মন্ডল বাড়ির নং : n0003 বয়স : 53 লিঙ্গ : মহিলা	ফটো উপলব্ধ	57	GMG1473719	নাম : শাহাজান মন্ডল পিতার নাম : অজেদ আলি মন্ডল বাড়ির নং : n0003 বয়স : 57 লিঙ্গ : পুরুষ	ফটো উপলব্ধ
58	WB/27/190/060347	নাম : মর্জিনা খাতুন মণ্ডল স্বামীর নাম : অজেদ আলি মণ্ডল বাড়ির নং : n0003 বয়স : 77 লিঙ্গ : মহিলা	ফটো উপলব্ধ	59	YPW1388966	নাম : সাকরেদ মণ্ডল পিতার নাম : নূর মহম্মদ মণ্ডল বাড়ির নং : n0025 বয়স : 75 লিঙ্গ : পুরুষ	ফটো উপলব্ধ	60	YPW2502268	নাম : হালিমা খাতুন স্বামীর নাম : সেখ রবিয়েল বাড়ির নং : N0008 বয়স : 25 লিঙ্গ : মহিলা	ফটো উপলব্ধ

61	YPW2578607	নাম : কাপুরমনি মূর্মু পিতার নাম: বিহারী মূর্মু বাড়ির নং : না বয়স : 67 লিঙ্গ : মহিলা	ফটো উপলব্ধ	62	YPW1762152	নাম : সেখ রবিয়েল পিতার নাম: মোজাম্মেল আলি বাড়ির নং : n0008 বয়স : 36 লিঙ্গ : পুরুষ	ফটো উপলব্ধ	63	GMG2221166	নাম : কমলা মুরমু স্বামীর নাম: প্রশান্ত মুরমু বাড়ির নং : n0008 বয়স : 39 লিঙ্গ : মহিলা	ফটো উপলব্ধ
64	GMG2221158	নাম : প্রশান্ত মুরমু পিতার নাম: মোহন মুরমু বাড়ির নং : n0008 বয়স : 40 লিঙ্গ : পুরুষ	ফটো উপলব্ধ	65	GMG2221141	নাম : বাবুলাল সরেন পিতার নাম: সোহা সরেন বাড়ির নং : n0008 বয়স : 41 লিঙ্গ : পুরুষ	ফটো উপলব্ধ	66	WB/27/190/060341	নাম : বিবি অলিমা স্বামীর নাম: মজাম্মেল অলিমা বাড়ির নং : n0008 বয়স : 55 লিঙ্গ : মহিলা	ফটো উপলব্ধ
67	WB/27/190/060192	নাম : আদুরি মূর্মু স্বামীর নাম: মোহন মূর্মু বাড়ির নং : n0008 বয়স : 64 লিঙ্গ : মহিলা	ফটো উপলব্ধ	68	YPW2578433	নাম : বিশ্বজিৎ মান্দি পিতার নাম: বিজয় মান্দি বাড়ির নং : এন0016 বয়স : 23 লিঙ্গ : পুরুষ	ফটো উপলব্ধ	69	YPW2657096	নাম : দীপা মান্দি স্বামীর নাম: লোমরাজ মান্দি বাড়ির নং : এন0018 বয়স : 46 লিঙ্গ : মহিলা	ফটো উপলব্ধ
70	GMG2220390	নাম : সুমিতা মান্দি অন্যান্য: সুনিল মান্দি বাড়ির নং : n0017 বয়স : 40 লিঙ্গ : মহিলা	ফটো উপলব্ধ	71	YPW1767037	নাম : মঞ্জু মান্দি স্বামীর নাম: লক্ষী কান্ত মান্দি বাড়ির নং : n0228 বয়স : 34 লিঙ্গ : মহিলা	ফটো উপলব্ধ	72	GMG1474535	নাম : বিজয় মান্দি পিতার নাম: কালিপদ মান্দি বাড়ির নং : n0016 বয়স : 48 লিঙ্গ : পুরুষ	ফটো উপলব্ধ
73	GMG2016970	নাম : অলকা মান্দি স্বামীর নাম: বিজয় মান্দি বাড়ির নং : n0016 বয়স : 45 লিঙ্গ : মহিলা	ফটো উপলব্ধ	74	UAA2190171	নাম : মৌসুমি মান্দি স্বামীর নাম: গণেশ মান্দি বাড়ির নং : এন0011 বয়স : 26 লিঙ্গ : মহিলা	ফটো উপলব্ধ	75	YPW1515238	নাম : পূর্ণিমা মান্দি স্বামীর নাম: মনসা মান্দি বাড়ির নং : n0018 বয়স : 36 লিঙ্গ : মহিলা	ফটো উপলব্ধ
76	GMG2418838	নাম : মনসা মান্দি পিতার নাম: অতীত মান্দি বাড়ির নং : n0018 বয়স : 39 লিঙ্গ : পুরুষ	ফটো উপলব্ধ	77	GMG1412444	নাম : মাকু মান্দি স্বামীর নাম: কমল মান্দি বাড়ির নং : n0017 বয়স : 49 লিঙ্গ : মহিলা	ফটো উপলব্ধ	78	YPW1611128	নাম : কল্পনা মান্দি স্বামীর নাম: তোতন মান্দি বাড়ির নং : n0017 বয়স : 36 লিঙ্গ : মহিলা	ফটো উপলব্ধ
79	GMG2418820	নাম : তোতন মান্দি পিতার নাম: ফকির মান্দি বাড়ির নং : n0017 বয়স : 39 লিঙ্গ : পুরুষ	ফটো উপলব্ধ	80	GMG1411941	নাম : সুনীল মান্দি পিতার নাম: ফকির মান্দি বাড়ির নং : n0017 বয়স : 46 লিঙ্গ : পুরুষ	ফটো উপলব্ধ	81	GMG2220382	নাম : মিনিকা মান্দি স্বামীর নাম: মঙ্গল মান্দি বাড়ির নং : n0017 বয়স : 41 লিঙ্গ : মহিলা	ফটো উপলব্ধ
82	WB/27/190/060259	নাম : কমল মান্দি পিতার নাম: ফকির মান্দি বাড়ির নং : n0017 বয়স : 52 লিঙ্গ : পুরুষ	ফটো উপলব্ধ	83	WB/27/190/060225	নাম : সরস্বতি মান্দি স্বামীর নাম: ফকির মান্দি বাড়ির নং : n0017 বয়স : 71 লিঙ্গ : মহিলা	ফটো উপলব্ধ	84	WB/27/190/060465	নাম : ফকির মান্দি পিতার নাম: লুথিরাম মান্দি বাড়ির নং : n0017 বয়স : 75 লিঙ্গ : পুরুষ	ফটো উপলব্ধ
85	GMG2221125	নাম : লক্ষীকান্ত মান্দি পিতার নাম: কালীপদ মান্দি বাড়ির নং : n0016 বয়স : 40 লিঙ্গ : পুরুষ	ফটো উপলব্ধ	86	GMG2016962	নাম : কল্পনা মান্দি স্বামীর নাম: অজয় মান্দি বাড়ির নং : n0015 বয়স : 42 লিঙ্গ : মহিলা	ফটো উপলব্ধ	87	GMG1473800	নাম : অজয় মান্দি পিতার নাম: সুরেশ মান্দি বাড়ির নং : n0015 বয়স : 46 লিঙ্গ : পুরুষ	ফটো উপলব্ধ
88	GMG1411610	নাম : সমিতা মান্দি স্বামীর নাম: সূজয় মান্দি বাড়ির নং : n0015 বয়স : 46 লিঙ্গ : মহিলা	ফটো উপলব্ধ	89	GMG1411529	নাম : সূজয় মান্দি পিতার নাম: সুরেশ মান্দি বাড়ির নং : n0015 বয়স : 49 লিঙ্গ : পুরুষ	ফটো উপলব্ধ	90	GMG2221133	নাম : বাপ্পা মান্দি পিতার নাম: সুরেশ মান্দি বাড়ির নং : n0012 বয়স : 40 লিঙ্গ : পুরুষ	ফটো উপলব্ধ

91	GMG1411404	নাম : চিত্তামনি মান্ডি স্বামীর নাম: সুরেশ মান্ডি বাড়ির নং : n0012 বয়স : 69 লিঙ্গ : মহিলা	ফটো উপলব্ধ	92	GMG1410646	নাম : সুরেশ মান্ডি পিতার নাম: লুথিরাম মান্ডি বাড়ির নং : n0012 বয়স : 73 লিঙ্গ : পুরুষ	ফটো উপলব্ধ	93	YPW1874072	নাম : গনেশ মান্ডি পিতার নাম: মেথর মান্ডি বাড়ির নং : n0011 বয়স : 30 লিঙ্গ : পুরুষ	ফটো উপলব্ধ
94	YPW1762160	নাম : মহেশ মান্ডি পিতার নাম: মেথর মান্ডি বাড়ির নং : n0011 বয়স : 34 লিঙ্গ : পুরুষ	ফটো উপলব্ধ	95	WB/27/190/060227	নাম : সুকুমনি মান্ডি স্বামীর নাম: মেথর মান্ডি বাড়ির নং : n0011 বয়স : 56 লিঙ্গ : মহিলা	ফটো উপলব্ধ	96	WB/27/190/060245	নাম : মেথর মান্ডি পিতার নাম: লুথিরাম মান্ডি বাড়ির নং : n0011 বয়স : 61 লিঙ্গ : পুরুষ	ফটো উপলব্ধ
97	AQT1412295	নাম : নমিতা মান্ডি স্বামীর নাম: বাপ্পা মান্ডি বাড়ির নং : 12 বয়স : 34 লিঙ্গ : মহিলা	ফটো উপলব্ধ	98	YPW2096071	নাম : সোমরাজ মান্ডি পিতার নাম: ওতিত মান্ডি বাড়ির নং : n0018 বয়স : 34 লিঙ্গ : পুরুষ	ফটো উপলব্ধ	99	YPW2059624	নাম : শংকরী মান্ডি স্বামীর নাম: মহেশ মান্ডি বাড়ির নং : n0011 বয়স : 32 লিঙ্গ : মহিলা	ফটো উপলব্ধ
100	GMG2418846	নাম : বন্দনা রায় স্বামীর নাম: দিলীপ রায় বাড়ির নং : n0009 বয়স : 40 লিঙ্গ : মহিলা	ফটো উপলব্ধ	101	GMG2016996	নাম : চৈতালী রায় স্বামীর নাম: তপন রায় বাড়ির নং : n0009 বয়স : 47 লিঙ্গ : মহিলা	ফটো উপলব্ধ	102	WB/27/190/060246	নাম : তপন রায় পিতার নাম: হারুগোপাল রায় বাড়ির নং : n0009 বয়স : 53 লিঙ্গ : পুরুষ	ফটো উপলব্ধ
103	WB/27/190/060229	নাম : দীলিপ রায় পিতার নাম: হারুগোপাল রায় বাড়ির নং : n0009 বয়স : 56 লিঙ্গ : পুরুষ	ফটো উপলব্ধ	104	GMG2481612	নাম : পারুলবালা রায় স্বামীর নাম: হারুগোপাল রায় বাড়ির নং : n0009 বয়স : 76 লিঙ্গ : মহিলা	ফটো উপলব্ধ	105	YPW2200285	নাম : রাজু রায় পিতার নাম: দিলীপ রায় বাড়ির নং : n0216 বয়স : 28 লিঙ্গ : পুরুষ	ফটো উপলব্ধ
106	YPW2263218	নাম : সোমনাথ রায় পিতার নাম: তপন রায় বাড়ির নং : এন0009 বয়স : 29 লিঙ্গ : পুরুষ	ফটো উপলব্ধ	107	YPW2532323	নাম : লক্ষ্মীকান্ত রায় পিতার নাম: তপন রায় বাড়ির নং : n0009 বয়স : 26 লিঙ্গ : পুরুষ	ফটো উপলব্ধ	108	YPW2486470	নাম : কৃষ্ণেন্দু রায় পিতার নাম: জগবন্ধু রায় বাড়ির নং : N0062 বয়স : 24 লিঙ্গ : পুরুষ	ফটো উপলব্ধ
109	WB/27/190/060187	নাম : লক্ষী সরেন স্বামীর নাম: সোহা সরেন বাড়ির নং : n0005 বয়স : 61 লিঙ্গ : মহিলা	ফটো উপলব্ধ	110	WB/27/190/060204	নাম : পদ্মা সরেন স্বামীর নাম: ফাগু সরেন বাড়ির নং : n0020 বয়স : 61 লিঙ্গ : মহিলা	ফটো উপলব্ধ	111	YPW1515246	নাম : বৈদ্যনাথ সরেন মায়ের নাম: ফাগু সরেন বাড়ির নং : n0020 বয়স : 35 লিঙ্গ : পুরুষ	ফটো উপলব্ধ
112	YPW1874098	নাম : লক্ষী সরেন স্বামীর নাম: বৈদ্যনাথ সরেন বাড়ির নং : n0020 বয়স : 34 লিঙ্গ : মহিলা	ফটো উপলব্ধ	113	YPW2096063	নাম : অনিল সরেন পিতার নাম: ফাগু সরেন বাড়ির নং : n0020 বয়স : 35 লিঙ্গ : পুরুষ	ফটো উপলব্ধ	114	YPW0936302	নাম : পার্বতী হেমব্রম স্বামীর নাম: চরন হেমব্রম বাড়ির নং : n0005 বয়স : 40 লিঙ্গ : মহিলা	ফটো উপলব্ধ
115	YPW2532562	নাম : প্রতিমা সমান্দার সিংহ স্বামীর নাম: বিজয় সিং বাড়ির নং : না বয়স : 28 লিঙ্গ : মহিলা	ফটো উপলব্ধ	116	GMG2418853	নাম : মহাদেব হেমব্রম পিতার নাম: শিবপ্রসাদ হেমব্রম বাড়ির নং : n0007 বয়স : 39 লিঙ্গ : পুরুষ	ফটো উপলব্ধ	117	YPW1967124	নাম : ভারতী হেমব্রম স্বামীর নাম: মহাদেব হেমব্রম বাড়ির নং : n0007 বয়স : 31 লিঙ্গ : মহিলা	ফটো উপলব্ধ
118	WB/27/190/060303	নাম : হিরমণী হেমব্রম স্বামীর নাম: সময় হেমব্রম বাড়ির নং : n0013 বয়স : 76 লিঙ্গ : মহিলা	ফটো উপলব্ধ	119	WB/27/190/060230	নাম : সুখচাঁদ হেমব্রম পিতার নাম: সময় হেমব্রম বাড়ির নং : n0013 বয়স : 54 লিঙ্গ : পুরুষ	ফটো উপলব্ধ	120	WB/27/190/060222	নাম : দুখী হেমব্রম স্বামীর নাম: সুখচাঁদ হেমব্রম বাড়ির নং : n0013 বয়স : 52 লিঙ্গ : মহিলা	ফটো উপলব্ধ



121	YPW2059590	ফটো উপলব্ধ	নাম : কল্যাণী হেমব্রম পিতার নাম: শিবপ্রসাদ হেমব্রম বাড়ির নং : n0013 বয়স : 34 লিঙ্গ : মহিলা
122	YPW2200327	ফটো উপলব্ধ	নাম : সঞ্জয় হেমব্রম পিতার নাম: কালিচরন হেমব্রম বাড়ির নং : n0221 বয়স : 28 লিঙ্গ : পুরুষ
123	YPW2245462	ফটো উপলব্ধ	নাম : কিরণ হেমব্রম পিতার নাম: সুখচাঁদ হেমব্রম বাড়ির নং : এন0013 বয়স : 28 লিঙ্গ : পুরুষ
124	THQ1761345	ফটো উপলব্ধ	নাম : ফুলমনি হেমব্রম স্বামীর নাম: বিজয় হেংবরাম বাড়ির নং : n0225 বয়স : 29 লিঙ্গ : মহিলা
125	GMG2476760	ফটো উপলব্ধ	নাম : নব হেমব্রম পিতার নাম: রাম হেমব্রম বাড়ির নং : এন00 বয়স : 41 লিঙ্গ : পুরুষ
126	YPW2656890	ফটো উপলব্ধ	নাম : সঙ্গীতা হেমব্রম স্বামীর নাম: সঞ্জয় হেমব্রম বাড়ির নং : এন0221 বয়স : 26 লিঙ্গ : মহিলা
127	YPW2059616	ফটো উপলব্ধ	নাম : বিজয় হেমব্রম পিতার নাম: কালিচরণ হেমব্রম বাড়ির নং : n0022 বয়স : 29 লিঙ্গ : পুরুষ
128	GMG1410273	ফটো উপলব্ধ	নাম : কালিচরন হেমব্রম পিতার নাম: বৈদ্যনাথ হেমব্রম বাড়ির নং : n0022 বয়স : 53 লিঙ্গ : পুরুষ
129	WB/27/190/060197	ফটো উপলব্ধ	নাম : সকল হেমব্রম স্বামীর নাম: কালিচরন হেমব্রম বাড়ির নং : n0022 বয়স : 51 লিঙ্গ : মহিলা
130	YPW2785475	ফটো উপলব্ধ	নাম : সেখ আমীরুল আলি মন্ডল পিতার নাম: সেখ আহম্মেদ আলি মন্ডল বাড়ির নং : এন001 বয়স : 20 লিঙ্গ : পুরুষ
131	YPW2834315	ফটো উপলব্ধ	নাম : মামনি টুডু স্বামীর নাম: বিশ্বজিৎ টুডু বাড়ির নং : এন0019 বয়স : 19 লিঙ্গ : মহিলা

132	YPW1611284	ফটো উপলব্ধ	133	GMG1410224	ফটো উপলব্ধ	134	GMG2220812	ফটো উপলব্ধ
নাম : সেবিনা বিবি স্বামীর নাম: সেখ সাইফুদ্দিন বাড়ির নং : এন0030 বয়স : 34 লিঙ্গ : মহিলা			নাম : গীতা দাস স্বামীর নাম: বংশী দাস বাড়ির নং : n0146 বয়স : 62 লিঙ্গ : মহিলা			নাম : হেমন্ত দাস পিতার নাম: বংশী দাস বাড়ির নং : n0146 বয়স : 42 লিঙ্গ : পুরুষ		
135	GMG2221240	ফটো উপলব্ধ	136	YPW2142123	ফটো উপলব্ধ	137	YPW2142248	ফটো উপলব্ধ
নাম : ময়না দাস স্বামীর নাম: হেমন্ত দাস বাড়ির নং : n0146 বয়স : 40 লিঙ্গ : মহিলা			নাম : অনিমেষ মালিক পিতার নাম: অসিত মালিক বাড়ির নং : 57 বয়স : 27 লিঙ্গ : পুরুষ			নাম : মনোজ রায় পিতার নাম: কাশিনাথ রায় বাড়ির নং : 31 বয়স : 28 লিঙ্গ : পুরুষ		
138	YPW0936393	ফটো উপলব্ধ	139	GMG1473263	ফটো উপলব্ধ	140	GMG1412220	ফটো উপলব্ধ
নাম : বনমালী রায় পিতার নাম: নির্মল কুমার রায় বাড়ির নং : n0033 বয়স : 36 লিঙ্গ : পুরুষ			নাম : কাশিনাথ রায় পিতার নাম: সুরেন্দ্র রায় বাড়ির নং : n0031 বয়স : 54 লিঙ্গ : পুরুষ			নাম : টুনু রায় স্বামীর নাম: কাশিনাথ রায় বাড়ির নং : n0031 বয়স : 52 লিঙ্গ : মহিলা		
141	YPW1874155	ফটো উপলব্ধ	142	WB/27/190/060257	ফটো উপলব্ধ	143	GMG1410711	ফটো উপলব্ধ
নাম : অসীম রায় পিতার নাম: কাশিনাথ রায় বাড়ির নং : n0031 বয়স : 31 লিঙ্গ : পুরুষ			নাম : কমলা রায় স্বামীর নাম: সুরেন্দ্র রায় বাড়ির নং : n0032 বয়স : 87 লিঙ্গ : মহিলা			নাম : বিশ্বনাথ রায় পিতার নাম: সুরেন্দ্র রায় বাড়ির নং : n0032 বয়স : 57 লিঙ্গ : পুরুষ		
144	GMG1412485	ফটো উপলব্ধ	145	WB/27/190/060143	ফটো উপলব্ধ	146	WB/27/190/060258	ফটো উপলব্ধ
নাম : শ্যামলী রায় স্বামীর নাম: বিশ্বনাথ রায় বাড়ির নং : n0032 বয়স : 46 লিঙ্গ : মহিলা			নাম : নির্মল রায় পিতার নাম: সুরেন্দ্রনাথ রায় বাড়ির নং : n0033 বয়স : 68 লিঙ্গ : পুরুষ			নাম : সুমিত্রা রায় স্বামীর নাম: নির্মল রায় বাড়ির নং : n0033 বয়স : 65 লিঙ্গ : মহিলা		
147	GMG2221174	ফটো উপলব্ধ	148	YPW1874106	ফটো উপলব্ধ	149	YPW1874114	ফটো উপলব্ধ
নাম : মনসা রায় পিতার নাম: নির্মল রায় বাড়ির নং : n0033 বয়স : 42 লিঙ্গ : পুরুষ			নাম : পল্টু রায় পিতার নাম: নির্মল রায় বাড়ির নং : n0033 বয়স : 37 লিঙ্গ : পুরুষ			নাম : সুমিত্রা রায় স্বামীর নাম: পল্টু রায় বাড়ির নং : n0033 বয়স : 39 লিঙ্গ : মহিলা		
150	YPW1874148	ফটো উপলব্ধ	151	YPW1874122	ফটো উপলব্ধ	152	YPW2578441	ফটো উপলব্ধ
নাম : রুমা রায় স্বামীর নাম: মনসা রায় বাড়ির নং : n0033 বয়স : 38 লিঙ্গ : মহিলা			নাম : অনামিকা রায় স্বামীর নাম: বনমালী রায় বাড়ির নং : n0033 বয়স : 30 লিঙ্গ : মহিলা			নাম : শ্যামপদ রায় পিতার নাম: কার্তিক রায় বাড়ির নং : এন0033 বয়স : 38 লিঙ্গ : পুরুষ		
153	YCF1736479	ফটো উপলব্ধ	154	YPW2802643	ফটো উপলব্ধ	155	YPW2834323	ফটো উপলব্ধ
নাম : প্রতিমা রায় স্বামীর নাম: শ্যামপদ রায় বাড়ির নং : এন0033 বয়স : 35 লিঙ্গ : মহিলা			নাম : কার্তিক দাস পিতার নাম: হেমন্ত দাস বাড়ির নং : এন0146 বয়স : 20 লিঙ্গ : পুরুষ			নাম : বৈশাখী রায় পিতার নাম: বিশ্বনাথ রায় বাড়ির নং : 000এন বয়স : 22 লিঙ্গ : মহিলা		

156	YPW1762210	নাম : রাজিয়া বেগম স্বামীর নাম: সেখ জালাল আলি বাড়ির নং : n0054 বয়স : 38 লিঙ্গ : মহিলা	ফটো উপলব্ধ	157	YPW1515303	নাম : আমিনা খাতুন স্বামীর নাম: সেখ একতার আলি বাড়ির নং : n0054 বয়স : 34 লিঙ্গ : মহিলা	ফটো উপলব্ধ	158	WB/27/190/060366	নাম : আর্মিনা খাতুন স্বামীর নাম: কওসার মন্ডল বাড়ির নং : n0047 বয়স : 85 লিঙ্গ : মহিলা	ফটো উপলব্ধ
159	GMG0108498	নাম : মমতাজ বেগম স্বামীর নাম: আকবর আলি বাড়ির নং : n0037 বয়স : 71 লিঙ্গ : মহিলা	ফটো উপলব্ধ	160	YPW2820611	নাম : বেগম আনসারী স্বামীর নাম: সোরাব আলি সেখ বাড়ির নং : n0037 বয়স : 49 লিঙ্গ : মহিলা	ফটো উপলব্ধ	161	YPW1515378	নাম : আজমিরা বেগম স্বামীর নাম: সেখ মহঃ আশিফ বাড়ির নং : n0040 বয়স : 46 লিঙ্গ : মহিলা	ফটো উপলব্ধ
162	YPW1762228	নাম : নারগিস বিবি স্বামীর নাম: সেখ আব্দুল সাত্তার বাড়ির নং : n0054 বয়স : 34 লিঙ্গ : মহিলা	ফটো উপলব্ধ	163	YPW0936914	নাম : সেখ আব্দুল সাত্তার পিতার নাম: সেখ বেলাল আলী বাড়ির নং : n0054 বয়স : 38 লিঙ্গ : পুরুষ	ফটো উপলব্ধ	164	YPW1762202	নাম : সেখ সাবির আলি পিতার নাম: সেখ নাজির আলি বাড়ির নং : n0054 বয়স : 32 লিঙ্গ : পুরুষ	ফটো উপলব্ধ
165	YPW1762194	নাম : সেখ সেকতার আলি পিতার নাম: সেখ নাজির আলি বাড়ির নং : n0054 বয়স : 34 লিঙ্গ : পুরুষ	ফটো উপলব্ধ	166	YPW1388990	নাম : সেখ একতার আলি পিতার নাম: সেখ নাজির আলি বাড়ির নং : n0054 বয়স : 38 লিঙ্গ : পুরুষ	ফটো উপলব্ধ	167	YPW1515394	নাম : সওকতারা বিবি স্বামীর নাম: মুক্তার আলি সেখ বাড়ির নং : n0054 বয়স : 34 লিঙ্গ : মহিলা	ফটো উপলব্ধ
168	GMG2221208	নাম : মুক্তার আলি সেখ পিতার নাম: বেলাল আলি সেখ বাড়ির নং : n0054 বয়স : 41 লিঙ্গ : পুরুষ	ফটো উপলব্ধ	169	GMG1411230	নাম : সাহানারা বিবি স্বামীর নাম: বেলাল আলী সেখ বাড়ির নং : n0054 বয়স : 61 লিঙ্গ : মহিলা	ফটো উপলব্ধ	170	GMG2418887	নাম : নাইমা বেগম স্বামীর নাম: মোসারফ হোসেন বাড়ির নং : n0049 বয়স : 41 লিঙ্গ : মহিলা	ফটো উপলব্ধ
171	GMG2220549	নাম : বেগম সেরিনা স্বামীর নাম: আক্তার হোসেন বাড়ির নং : n0049 বয়স : 51 লিঙ্গ : মহিলা	ফটো উপলব্ধ	172	WB/27/190/060373	নাম : জাহানারা খাতুন পিতার নাম: মহম্মদ ইলিয়াস বাড়ির নং : n0045 বয়স : 54 লিঙ্গ : মহিলা	ফটো উপলব্ধ	173	WB/27/190/060381	নাম : সেখ নাজির আলি পিতার নাম: সেখ সাজামান বাড়ির নং : n0054 বয়স : 61 লিঙ্গ : পুরুষ	ফটো উপলব্ধ
174	WB/27/190/060431	নাম : সেখ সহরাব আলী মন্ডল পিতার নাম: কওসার আলী মন্ডল বাড়ির নং : n0047 বয়স : 51 লিঙ্গ : পুরুষ	ফটো উপলব্ধ	175	YPW2096089	নাম : সাবিনা বিবি স্বামীর নাম: সাবির আলি বাড়ির নং : n0054 বয়স : 34 লিঙ্গ : মহিলা	ফটো উপলব্ধ	176	KWC2919371	নাম : জরিলা বিবি স্বামীর নাম: সেখ নাজির আলি বাড়ির নং : n0054 বয়স : 34 লিঙ্গ : মহিলা	ফটো উপলব্ধ
177	YPW2142131	নাম : সেখ আমিরুল পিতার নাম: সেখ পিয়ার আলী বাড়ির নং : 54 বয়স : 27 লিঙ্গ : পুরুষ	ফটো উপলব্ধ	178	YPW2200350	নাম : সেখ মোস্তফা পিতার নাম: সেখ মোজাম্মেল মন্ডল বাড়ির নং : n0226 বয়স : 27 লিঙ্গ : পুরুষ	ফটো উপলব্ধ	179	YPW2142321	নাম : সেখ সাবির আলি মন্ডল পিতার নাম: সেখ নওসার আলী মন্ডল বাড়ির নং : 47 বয়স : 28 লিঙ্গ : পুরুষ	ফটো উপলব্ধ
180	YPW1611151	নাম : নাইস বেগম স্বামীর নাম: মহম্মদ কয়া বাড়ির নং : n0040 বয়স : 37 লিঙ্গ : মহিলা	ফটো উপলব্ধ	181	YPW2259661	নাম : সানিয়া খাতুন পিতার নাম: আব্দুল সালাম বাড়ির নং : এন0002 বয়স : 25 লিঙ্গ : মহিলা	ফটো উপলব্ধ	182	YPW2243277	নাম : সেখ তাজুল আলী মন্ডল পিতার নাম: সেখ সহরাব আলী মন্ডল বাড়ির নং : এন0047 বয়স : 25 লিঙ্গ : পুরুষ	ফটো উপলব্ধ
183	YPW2264828	নাম : সেখ রিয়াজ আলী মন্ডল পিতার নাম: সেখ নওসার আলী মন্ডল বাড়ির নং : এন0047 বয়স : 26 লিঙ্গ : পুরুষ	ফটো উপলব্ধ	184	YPW2059632	নাম : সেখ মফিজুল পিতার নাম: সেখ পিয়ার আলী বাড়ির নং : n0054 বয়স : 28 লিঙ্গ : পুরুষ	ফটো উপলব্ধ	185	GMG1412204	নাম : তনুজা বেগম স্বামীর নাম: সেখ নওসার আলি মন্ডল বাড়ির নং : n0047 বয়স : 52 লিঙ্গ : মহিলা	ফটো উপলব্ধ

186	YPW2388163	ফটো উপলব্ধ	187	YPW2388106	ফটো উপলব্ধ	188	YPW2245488	ফটো উপলব্ধ
নাম : সেখ মহম্মদ আসিফ পিতার নাম: মহম্মদ মহসিন বাড়ির নং : n0040 বয়স : 53 লিঙ্গ : পুরুষ			নাম : সেখ নওসার আলি মন্ডল পিতার নাম: কওসার আলি মন্ডল বাড়ির নং : n0047 বয়স : 57 লিঙ্গ : পুরুষ			নাম : সেখ মিরাজ আলি মন্ডল পিতার নাম: সেখ নওসার আলি মন্ডল বাড়ির নং : এন0047 বয়স : 25 লিঙ্গ : পুরুষ		
189	YPW2388072	ফটো উপলব্ধ	190	YPW2387983	ফটো উপলব্ধ	191	YPW2388189	ফটো উপলব্ধ
নাম : মমতাজ বিবি স্বামীর নাম: সেখ পিয়ার আলি বাড়ির নং : n0054 বয়স : 55 লিঙ্গ : মহিলা			নাম : সেখ মহম্মদ আলি পিতার নাম: সেখ মঞ্জুর আলি বাড়ির নং : n0038 বয়স : 60 লিঙ্গ : পুরুষ			নাম : সেখ মহম্মদ কেয়া পিতার নাম: মহম্মদ মহসিন বাড়ির নং : n0040 বয়স : 50 লিঙ্গ : পুরুষ		
192	YPW1874197	ফটো উপলব্ধ	193	GMG2418861	ফটো উপলব্ধ	194	YPW2259638	ফটো উপলব্ধ
নাম : সেখ মনিরুল আলি পিতার নাম: পিয়ার আলি সেখ বাড়ির নং : n0054 বয়স : 32 লিঙ্গ : পুরুষ			নাম : সেখ গিয়াসউদ্দিন পিতার নাম: মোহম্মদ ইলিয়াস মহম্মদ বাড়ির নং : n0045 বয়স : 40 লিঙ্গ : পুরুষ			নাম : হালিমা খাতুন স্বামীর নাম: সেখ মকবুল আলী মন্ডল বাড়ির নং : এন0001 বয়স : 27 লিঙ্গ : মহিলা		
195	YPW2387967	ফটো উপলব্ধ	196	YPW2502243	ফটো উপলব্ধ	197	YPW2388007	ফটো উপলব্ধ
নাম : মোশারফ হোসেন পিতার নাম: আমির হোসেন বাড়ির নং : n0049 বয়স : 53 লিঙ্গ : পুরুষ			নাম : সেরিনা বেগম স্বামীর নাম: সেখ সেতার আলি বাড়ির নং : N0054 বয়স : 32 লিঙ্গ : মহিলা			নাম : আকতার হোসেন পিতার নাম: আমির হোসেন বাড়ির নং : n0049 বয়স : 42 লিঙ্গ : পুরুষ		
198	UAA2130623	ফটো উপলব্ধ	199	YPW2245538	ফটো উপলব্ধ	200	YPW1611292	ফটো উপলব্ধ
নাম : সেরিনা খাতুন পিতার নাম: সেখ নূর হোসেন বাড়ির নং : এন0054 বয়স : 25 লিঙ্গ : মহিলা			নাম : মুফতী মুজাহিদুল ইসলাম পিতার নাম: মুফতী মাসউদুর রহমান বাড়ির নং : এন0089 বয়স : 27 লিঙ্গ : পুরুষ			নাম : রুম্মানা খাতুন পিতার নাম: সেখ মহম্মদ আলি বাড়ির নং : n0038 বয়স : 33 লিঙ্গ : মহিলা		
201	YPW2711760	ফটো উপলব্ধ	202	GMG2221190	ফটো উপলব্ধ	203	YPW2513984	ফটো উপলব্ধ
নাম : নাকিসা খাতুন পিতার নাম: মোশারফ হোসেন বাড়ির নং : এন0049 বয়স : 22 লিঙ্গ : মহিলা			নাম : সেখ মহম্মদ আরিফ পিতার নাম: সেখ মহম্মদ আলি বাড়ির নং : n0038 বয়স : 39 লিঙ্গ : পুরুষ			নাম : ফিরোজা খাতুন স্বামীর নাম: সেখ মহম্মদ আলি বাড়ির নং : n0038 বয়স : 61 লিঙ্গ : মহিলা		
204	YPW1515329	ফটো উপলব্ধ	205	GMG2220424	ফটো উপলব্ধ	206	WB/27/190/060445	ফটো উপলব্ধ
নাম : সুমিয়া খাতুন স্বামীর নাম: সেখ মোর্তজা আলি বাড়ির নং : n0050 বয়স : 37 লিঙ্গ : মহিলা			নাম : তনজা বেগম স্বামীর নাম: সহরাব আলী মণ্ডল বাড়ির নং : n0050 বয়স : 45 লিঙ্গ : মহিলা			নাম : মরিওম খাতুন স্বামীর নাম: অম্বর আলী বাড়ির নং : n0050 বয়স : 76 লিঙ্গ : মহিলা		
207	YPW2815140	ফটো উপলব্ধ	208	YPW2508422	ফটো উপলব্ধ	209	YPW2508430	ফটো উপলব্ধ
নাম : সেখ মোর্তজা আলি পিতার নাম: ওম্বর আলি বাড়ির নং : n0050 বয়স : 53 লিঙ্গ : পুরুষ			নাম : ওম্বর আলি পিতার নাম: সেখ আব্দুল গনি বাড়ির নং : n0050 বয়স : 81 লিঙ্গ : পুরুষ			নাম : সালেহা খাতুন স্বামীর নাম: সেখ গোলাম মহিউদ্দিন বাড়ির নং : n0050 বয়স : 54 লিঙ্গ : মহিলা		
210	YPW2508414	ফটো উপলব্ধ	211	GMG1473875	ফটো উপলব্ধ	212	YPW2059673	ফটো উপলব্ধ
নাম : সেখ গোলাম মহিউদ্দিন পিতার নাম: সেখ অম্বর আলি বাড়ির নং : n0050 বয়স : 58 লিঙ্গ : পুরুষ			নাম : সেখ আজাদউদ্দিন পিতার নাম: অম্বর আলি বাড়ির নং : n0050 বয়স : 48 লিঙ্গ : পুরুষ			নাম : সাহানা বেগম স্বামীর নাম: সেখ আজাদ উদ্দিন বাড়ির নং : n0050 বয়স : 41 লিঙ্গ : মহিলা		
213	YPW2387991	ফটো উপলব্ধ	214	YPW2542496	ফটো উপলব্ধ	215	YPW2096097	ফটো উপলব্ধ
নাম : সেখ জাফর আলি মন্ডল পিতার নাম: সেখ সাহাদত আলি মন্ডল বাড়ির নং : n0051 বয়স : 72 লিঙ্গ : পুরুষ			নাম : হাসিবা খাতুন স্বামীর নাম: সেখ জাফর আলি মন্ডল বাড়ির নং : n0051 বয়স : 59 লিঙ্গ : মহিলা			নাম : সেখ সালমান মন্ডল পিতার নাম: সাহাজান আলি মন্ডল বাড়ির নং : n0051 বয়স : 28 লিঙ্গ : পুরুষ		

216	GMG1473958	ফটো উপলব্ধ	217	YPW2657039	ফটো উপলব্ধ	218	YPW2502201	ফটো উপলব্ধ
নাম : সাহাজানআলি মন্ডল পিতার নাম: সাহাদাত মন্ডল বাড়ির নং : n0051 বয়স : 61 লিঙ্গ : পুরুষ			নাম : সেখ ইমতিয়াজ পিতার নাম: সেখ আবদুল রোহিম বাড়ির নং : এন0046 বয়স : 24 লিঙ্গ : পুরুষ			নাম : সেখ আব্দুল জহির পিতার নাম: সেখ আব্দুল ওহিদ বাড়ির নং : N0046 বয়স : 24 লিঙ্গ : পুরুষ		
219	GMG1474170	ফটো উপলব্ধ	220	YPW2387975	ফটো উপলব্ধ	221	YPW2387959	ফটো উপলব্ধ
নাম : সেখ রুহিনা আব্দুল পিতার নাম: আব্দুল করিম আব্দুল বাড়ির নং : n0046 বয়স : 52 লিঙ্গ : পুরুষ			নাম : সেখ ইব্রাহিম পিতার নাম: আব্দুল করিম বাড়ির নং : n0046 বয়স : 51 লিঙ্গ : পুরুষ			নাম : সেখ আবদুল ওহিদ পিতার নাম: আব্দুল করিম বাড়ির নং : n0046 বয়স : 54 লিঙ্গ : পুরুষ		
222	GMG2220432	ফটো উপলব্ধ	223	GMG2220440	ফটো উপলব্ধ	224	YPW2059640	ফটো উপলব্ধ
নাম : মাহুদা বিবি স্বামীর নাম: আব্দুল রহিম বাড়ির নং : n0046 বয়স : 44 লিঙ্গ : মহিলা			নাম : ফজুলা বিবি স্বামীর নাম: আব্দুল ওহিদ বাড়ির নং : n0046 বয়স : 43 লিঙ্গ : মহিলা			নাম : সেখ সাবির উদ্দিন পিতার নাম: আব্দুল কাদের বাড়ির নং : n0046 বয়স : 28 লিঙ্গ : পুরুষ		
225	YPW1677558	ফটো উপলব্ধ	226	GMG2221182	ফটো উপলব্ধ	227	GMG1381250	ফটো উপলব্ধ
নাম : সফিজা বিবি স্বামীর নাম: সেখ ইব্রাহিম আব্দুল বাড়ির নং : n0046 বয়স : 37 লিঙ্গ : মহিলা			নাম : নাজিমা খাতুন স্বামীর নাম: সেখ আব্দুর রহমান বাড়ির নং : n0042 বয়স : 45 লিঙ্গ : মহিলা			নাম : সাবিলা খাতুন স্বামীর নাম: সেখ জাহাঙ্গীর বাড়ির নং : n0046 বয়স : 56 লিঙ্গ : মহিলা		
228	YPW2428886	ফটো উপলব্ধ	229	YCF1439710	ফটো উপলব্ধ	230	YPW2536209	ফটো উপলব্ধ
নাম : উম্মেদুরতাসমিনা খাতুন পিতার নাম: সেখ সলিম মন্ডল বাড়ির নং : এন0054 বয়স : 25 লিঙ্গ : মহিলা			নাম : সুরাইয়া খাতুন স্বামীর নাম: সেখ গিয়াসউদ্দিন বাড়ির নং : n0227 বয়স : 33 লিঙ্গ : মহিলা			নাম : আনোয়ারা খাতুন পিতার নাম: সেখ আরসেদ আলি বাড়ির নং : n0042 বয়স : 64 লিঙ্গ : মহিলা		
231	YPW2536662	ফটো উপলব্ধ	232	YPW2536167	ফটো উপলব্ধ	233	YPW2750784	ফটো উপলব্ধ
নাম : সেখ আব্দুর রহমান পিতার নাম: সেখ আরসেদ আলি বাড়ির নং : n0042 বয়স : 62 লিঙ্গ : পুরুষ			নাম : সখিনা খাতুন স্বামীর নাম: সেখ আরসেদ আলি বাড়ির নং : n0042 বয়স : 84 লিঙ্গ : মহিলা			নাম : মহাসিনা খাতুন স্বামীর নাম: সেখ মফিজুল বাড়ির নং : এন0003 বয়স : 25 লিঙ্গ : মহিলা		
234	YPW2536704	ফটো উপলব্ধ	235	GMG1410182	ফটো উপলব্ধ	236	YPW2059657	ফটো উপলব্ধ
নাম : সেখ সোলেমান পিতার নাম: সেখ আরসেদ আলি বাড়ির নং : n0042 বয়স : 56 লিঙ্গ : পুরুষ			নাম : আলেয়া খাতুন পিতার নাম: সেখ আরসেদ আলি বাড়ির নং : n0042 বয়স : 48 লিঙ্গ : মহিলা			নাম : নয়নতারা খাতুন স্বামীর নাম: সেখ সোলেমান বাড়ির নং : n0042 বয়স : 34 লিঙ্গ : মহিলা		
237	WB/27/190/060436	ফটো উপলব্ধ	238	YPW2774776	ফটো উপলব্ধ	239	GMG1382860	ফটো উপলব্ধ
নাম : তাহেরা খাতুন স্বামীর নাম: ইদ্রিশ মহম্মদ বাড়ির নং : n0042 বয়স : 70 লিঙ্গ : মহিলা			নাম : সেখ মৌসুম রেজা পিতার নাম: সেখ আবদুর রহমান বাড়ির নং : এন0042 বয়স : 20 লিঙ্গ : পুরুষ			নাম : সেখ জাহাঙ্গীর পিতার নাম: সেখ খলিলুর রহমান বাড়ির নং : n0055 বয়স : 66 লিঙ্গ : পুরুষ		
240	GMG2629640	ফটো উপলব্ধ	241	YPW2263226	ফটো উপলব্ধ	242	GMG1412360	ফটো উপলব্ধ
নাম : মিঠু দাস পিতার নাম: মদন দাস বাড়ির নং : n0034 বয়স : 39 লিঙ্গ : পুরুষ			নাম : শুভঙ্কর দাস পিতার নাম: বিশ্বনাথ দাস বাড়ির নং : এন0035 বয়স : 27 লিঙ্গ : পুরুষ			নাম : মদন দাস পিতার নাম: কানাই দাস বাড়ির নং : n0034 বয়স : 61 লিঙ্গ : পুরুষ		
243	GMG1474667	ফটো উপলব্ধ	244	GMG0108654	ফটো উপলব্ধ	245	YPW0936658	ফটো উপলব্ধ
নাম : লক্ষী দাস স্বামীর নাম: মদন দাস বাড়ির নং : n0034 বয়স : 57 লিঙ্গ : মহিলা			নাম : যমুনা দাস স্বামীর নাম: বিসু দাস বাড়ির নং : n0035 বয়স : 49 লিঙ্গ : মহিলা			নাম : সেখ ইসমাইল পিতার নাম: সেখ নজরুল ইসলাম বাড়ির নং : n0053 বয়স : 37 লিঙ্গ : পুরুষ		

246	YPW0936641	নাম : লিলুয়া খাতুন পিতার নাম: সেখ নজরুল ইসলাম বাড়ির নং : n0053 বয়স : 42 লিঙ্গ : মহিলা	ফটো উপলব্ধ	247	GMG2481927	নাম : বাবলু বাউলদাস পিতার নাম: তারাপদ বাউলদাস বাড়ির নং : n0053 বয়স : 46 লিঙ্গ : পুরুষ	ফটো উপলব্ধ	248	GMG1411321	নাম : আজিমা খাতুন পিতার নাম: নজরুল ইসলাম বাড়ির নং : n0053 বয়স : 46 লিঙ্গ : মহিলা	ফটো উপলব্ধ
249	YPW2059665	নাম : বর্ণা হেমব্রম পিতার নাম: সুখচাঁদ হেমব্রম বাড়ির নং : n0053 বয়স : 32 লিঙ্গ : মহিলা	ফটো উপলব্ধ	250	GMG0108639	নাম : লিচু বাউলদাস স্বামীর নাম: তারাপদ বাউলদাস বাড়ির নং : n0053 বয়স : 83 লিঙ্গ : মহিলা	ফটো উপলব্ধ	251	GMG1411149	নাম : সেখ নজরুল ইসলাম পিতার নাম: আব্দুল গনি ইসলাম বাড়ির নং : n0053 বয়স : 78 লিঙ্গ : পুরুষ	ফটো উপলব্ধ
252	YPW2820652	নাম : বেগম আখতারাজুন স্বামীর নাম: সেখ মোবারক আলি বাড়ির নং : n0052 বয়স : 52 লিঙ্গ : মহিলা	ফটো উপলব্ধ	253	YPW1515402	নাম : মহঃবনিয়ামিন পিতার নাম: আবুল কালাম আজাদ বাড়ির নং : n0052 বয়স : 35 লিঙ্গ : পুরুষ	ফটো উপলব্ধ	254	YPW1515360	নাম : মহম্মদ ইয়াসিন পিতার নাম: আবুল কালাম আজাদ বাড়ির নং : n0052 বয়স : 36 লিঙ্গ : পুরুষ	ফটো উপলব্ধ
255	GMG2220465	নাম : মহম্মদ সরফ রাজ পিতার নাম: আবুল কালাম আজাদ বাড়ির নং : n0052 বয়স : 40 লিঙ্গ : পুরুষ	ফটো উপলব্ধ	256	GMG2220457	নাম : মহ সানোয়াজ পিতার নাম: আবুল কালাম আজাদ বাড়ির নং : n0052 বয়স : 42 লিঙ্গ : পুরুষ	ফটো উপলব্ধ	257	GMG1411727	নাম : আবুল কালাম আজাদ পিতার নাম: আব্দুল মজিদ বাড়ির নং : n0052 বয়স : 65 লিঙ্গ : পুরুষ	ফটো উপলব্ধ
258	WB/27/190/060231	নাম : হুরে মদিনা বিবি স্বামীর নাম: কালাম বাড়ির নং : n0052 বয়স : 66 লিঙ্গ : মহিলা	ফটো উপলব্ধ	259	YPW2259653	নাম : বিলকিস খাতুন পিতার নাম: আবুল কালাম আজাদ বাড়ির নং : এন0052 বয়স : 25 লিঙ্গ : মহিলা	ফটো উপলব্ধ	260	WB/27/190/060369	নাম : মর্জিনা খাতুন স্বামীর নাম: সেখ আনসার আলী মন্ডল বাড়ির নং : n0048 বয়স : 63 লিঙ্গ : মহিলা	ফটো উপলব্ধ
261	YPW1762186	নাম : হারুন রসিদ মন্ডল পিতার নাম: সেখ জাফর আলি মন্ডল বাড়ির নং : n0048 বয়স : 32 লিঙ্গ : পুরুষ	ফটো উপলব্ধ	262	YPW2142263	নাম : নাসিরা খাতুন পিতার নাম: সেখ আনসার আলি মন্ডল বাড়ির নং : n0048 বয়স : 35 লিঙ্গ : মহিলা	ফটো উপলব্ধ	263	YPW2142297	নাম : মাফিজা মন্ডল স্বামীর নাম: মিনহাজ উদ্দিন মন্ডল বাড়ির নং : n0043 বয়স : 27 লিঙ্গ : মহিলা	ফটো উপলব্ধ
264	WB/27/190/060285	নাম : সেখ সৈফুদ্দিন মন্ডল পিতার নাম: সেখ জহুর আলম বাড়ির নং : n0043 বয়স : 66 লিঙ্গ : পুরুষ	ফটো উপলব্ধ	265	GMG2481646	নাম : সেখ আনসার আলি মন্ডল পিতার নাম: সেখ কওসার আলি মন্ডল বাড়ির নং : n0048 বয়স : 69 লিঙ্গ : পুরুষ	ফটো উপলব্ধ	266	YPW1515410	নাম : মিনহাজ উদ্দিন মন্ডল পিতার নাম: সেখ সৈফুদ্দিন মন্ডল বাড়ির নং : n0043 বয়স : 37 লিঙ্গ : পুরুষ	ফটো উপলব্ধ
267	YPW2142305	নাম : সেহেনাজ সুলতানা স্বামীর নাম: সেখ মফিজুল বাড়ির নং : 43 বয়স : 27 লিঙ্গ : মহিলা	ফটো উপলব্ধ	268	YPW2388171	নাম : রাবেয়া বেগম স্বামীর নাম: সেখ সৈফুদ্দিন মন্ডল বাড়ির নং : n0043 বয়স : 56 লিঙ্গ : মহিলা	ফটো উপলব্ধ	269	YPW2253334	নাম : পারভিন খাতুন পিতার নাম: সেখ আনসার আলি মন্ডল বাড়ির নং : এন0048 বয়স : 36 লিঙ্গ : মহিলা	ফটো উপলব্ধ
270	YPW2711752	নাম : সাদিক মহম্মদ পিতার নাম: মহম্মদ মুস্তাফা বাড়ির নং : এন0039 বয়স : 21 লিঙ্গ : পুরুষ	ফটো উপলব্ধ	271	GMG2220523	নাম : আসমাউল হুসনা স্বামীর নাম: মহঃ মোস্তাফা বাড়ির নং : n0039 বয়স : 48 লিঙ্গ : মহিলা	ফটো উপলব্ধ	272	YPW2541688	নাম : সেখ হায়দার আলি পিতার নাম: মহম্মদহাসান সেখ বাড়ির নং : n0039 বয়স : 55 লিঙ্গ : পুরুষ	ফটো উপলব্ধ
273	YPW1611144	নাম : সাবিনা বেগম স্বামীর নাম: সেখ হায়দার আলি বাড়ির নং : n0039 বয়স : 45 লিঙ্গ : মহিলা	ফটো উপলব্ধ	274	YPW2264810	নাম : মুস্তাক মহম্মদ পিতার নাম: মহঃ মোস্তাফা বাড়ির নং : এন0039 বয়স : 25 লিঙ্গ : পুরুষ	ফটো উপলব্ধ	275	GMG0108779	নাম : মামুদ মহম্মদ পিতার নাম: মহম্মদহাসান বাড়ির নং : n0039 বয়স : 60 লিঙ্গ : পুরুষ	ফটো উপলব্ধ

276	GMG2017093	ফটো উপলব্ধ	277	YPW1515337	ফটো উপলব্ধ	278	GMG1411065	ফটো উপলব্ধ
নাম : সেখ ফারুক সাওয়ার পিতার নাম: সেখ মহঃ হাসান বাড়ির নং : n0039 বয়স : 44 লিঙ্গ : পুরুষ			নাম : ছায়া টুডু মায়ের নাম: মালতী মূর্মু বাড়ির নং : n0039 বয়স : 36 লিঙ্গ : মহিলা			নাম : রাহানা সুলতানা স্বামীর নাম: সেখ সিরাজুল ইসলাম বাড়ির নং : n0044 বয়স : 46 লিঙ্গ : মহিলা		
279	GMG1410596	ফটো উপলব্ধ	280	WB/27/190/060365	ফটো উপলব্ধ	281	YPW2725554	ফটো উপলব্ধ
নাম : নুরুল আমিন সরকার পিতার নাম: নুরুল হোদা সরকার বাড়ির নং : n0044 বয়স : 78 লিঙ্গ : পুরুষ			নাম : আনোয়ারা সরকার স্বামীর নাম: নুরুলআমিন সরকার বাড়ির নং : n0044 বয়স : 66 লিঙ্গ : মহিলা			নাম : সেখ ইরফান কাসিম পিতার নাম: সেখ আব্দুল সালাম বাড়ির নং : এন0085 বয়স : 21 লিঙ্গ : পুরুষ		
282	YPW2542421	ফটো উপলব্ধ	283	GMG2017135	ফটো উপলব্ধ	284	GMG1410836	ফটো উপলব্ধ
নাম : মমতাজ বেগম স্বামীর নাম: সেখ আব্দুল সালাম বাড়ির নং : n0036 বয়স : 54 লিঙ্গ : মহিলা			নাম : ক. নূর ইসলাম পিতার নাম: সেখ আব্দুল কাশেম বাড়ির নং : n0036 বয়স : 52 লিঙ্গ : পুরুষ			নাম : সেখ আব্দুল সালাম পিতার নাম: সেখ আব্দুল কাশেম বাড়ির নং : n0036 বয়স : 61 লিঙ্গ : পুরুষ		
285	GMG2017127	ফটো উপলব্ধ	286	YPW1515352	ফটো উপলব্ধ	287	YPW2508463	ফটো উপলব্ধ
নাম : সেখ সিরাজুল ইসলাম পিতার নাম: আব্দুল কাশেম বাড়ির নং : n0036 বয়স : 56 লিঙ্গ : পুরুষ			নাম : জেসমিনা খাতুন স্বামীর নাম: সেখ নূর ইসলাম বাড়ির নং : n0036 বয়স : 36 লিঙ্গ : মহিলা			নাম : লুতফরন্নেসা খাতুন স্বামীর নাম: মহঃনাসের বাড়ির নং : n0041 বয়স : 57 লিঙ্গ : মহিলা		
288	GMG2481851	ফটো উপলব্ধ	S2 289	YPW1762178	ফটো উপলব্ধ	290	WB/27/190/060393	ফটো উপলব্ধ
নাম : সাদাম হাসান নাসার পিতার নাম: সেখ মহম্মদ নাসের বাড়ির নং : n0041 বয়স : 41 লিঙ্গ : পুরুষ			নাম : নাজমুনেশা খাতুন পিতার নাম: সেখ মহম্মদ নাসের বাড়ির নং : n0041 বয়স : 33 লিঙ্গ : মহিলা			নাম : মহঃনাসের সেখ পিতার নাম: মহম্মদ হাসান সেখ বাড়ির নং : n0041 বয়স : 65 লিঙ্গ : পুরুষ		
291	YPW2200343	ফটো উপলব্ধ	292	YPW2802676	ফটো উপলব্ধ	293	ZNT1901602	ফটো উপলব্ধ
নাম : সাহিল হোসেন পিতার নাম: আকতার হোসেন বাড়ির নং : n0223 বয়স : 26 লিঙ্গ : পুরুষ			নাম : সবনম সুলতানা পিতার নাম: সেখ সহরাব আলী মন্ডল বাড়ির নং : এন000 বয়স : 22 লিঙ্গ : মহিলা			নাম : জুনিয়া খাতুন পিতার নাম: সেখ রফিকুল ইসলাম বাড়ির নং : 000 বয়স : 24 লিঙ্গ : মহিলা		
294	YPW2878049	ফটো উপলব্ধ	295	YPW2881514	ফটো উপলব্ধ	296	YPW2882603	ফটো উপলব্ধ
নাম : সহিলা যসমিন পিতার নাম: ক. হায়দর আলি বাড়ির নং : সর্বানন্দপুর বয়স : 21 লিঙ্গ : মহিলা			নাম : সৌরভ সেখ মায়ের নাম: বেগম আনসারী বাড়ির নং : সর্বানন্দপুর মুসলমান পাড়া বয়স : 19 লিঙ্গ : পুরুষ			নাম : রুবাইনা ইয়াসমিন পিতার নাম: সেখ আব্দুর রহমান বাড়ির নং : সর্বানন্দপুর বয়স : 19 লিঙ্গ : মহিলা		

297	GMG0109892	নাম : সাজাহান সেখ পিতার নাম: সেখ আব্দুল বাড়ির নং : n0067 বয়স : 56 লিঙ্গ : পুরুষ	ফটো উপলব্ধ	298	GMG0109900	নাম : সালেমা বিবি স্বামীর নাম: সেখ সাজান বাড়ির নং : n0067 বয়স : 51 লিঙ্গ : মহিলা	ফটো উপলব্ধ	299	YPW1874262	নাম : সেখ কালাম পিতার নাম: সেখ সাজাহান বাড়ির নং : n0067 বয়স : 30 লিঙ্গ : পুরুষ	ফটো উপলব্ধ
300	WB/27/190/060233	নাম : জাহানারা বিবি স্বামীর নাম: করিম আলী বাড়ির নং : n0073 বয়স : 86 লিঙ্গ : মহিলা	ফটো উপলব্ধ	301	WB/27/190/060428	নাম : মহম্মদ আলী সেখ পিতার নাম: ফরিদ বাড়ির নং : n0073 বয়স : 56 লিঙ্গ : পুরুষ	ফটো উপলব্ধ	302	WB/27/190/060449	নাম : নব্বিরা বিবি স্বামীর নাম: মহম্মদ আলী সেখ বাড়ির নং : n0073 বয়স : 54 লিঙ্গ : মহিলা	ফটো উপলব্ধ
303	YPW2059681	নাম : সেখ আরমান পিতার নাম: সেখ মোজাম্মেল বাড়ির নং : n0072 বয়স : 29 লিঙ্গ : পুরুষ	ফটো উপলব্ধ	304	YPW0937219	নাম : মৌনীতা দাস পিতার নাম: মদন চন্দ্র দাস বাড়ির নং : n0087 বয়স : 36 লিঙ্গ : মহিলা	ফটো উপলব্ধ	305	YPW2142115	নাম : সুমন দাস পিতার নাম: মধুসূদন দাস বাড়ির নং : 87 বয়স : 27 লিঙ্গ : পুরুষ	ফটো উপলব্ধ
306	GMG1411347	নাম : লক্ষী দাস স্বামীর নাম: সনৎ দাস বাড়ির নং : n0083 বয়স : 47 লিঙ্গ : মহিলা	ফটো উপলব্ধ	307	GMG0109249	নাম : সনৎ দাস পিতার নাম: শঙ্কর দাস বাড়ির নং : n0083 বয়স : 51 লিঙ্গ : পুরুষ	ফটো উপলব্ধ	308	GMG2220580	নাম : কৃষ্ণা দাস স্বামীর নাম: শঙ্কিনাথ দাস বাড়ির নং : n0085 বয়স : 42 লিঙ্গ : মহিলা	ফটো উপলব্ধ
309	GMG1410794	নাম : মদনচন্দ্র দাস পিতার নাম: মেথর দাস বাড়ির নং : n0087 বয়স : 80 লিঙ্গ : পুরুষ	ফটো উপলব্ধ	310	GMG1411586	নাম : ব্রজেন্দ্রনাথ দাস পিতার নাম: তারক নাথ দাস বাড়ির নং : n0086 বয়স : 60 লিঙ্গ : পুরুষ	ফটো উপলব্ধ	311	YPW2578631	নাম : নিখিল কুমার দাস পিতার নাম: তারক নাথ দাস বাড়ির নং : n0084 বয়স : 65 লিঙ্গ : পুরুষ	ফটো উপলব্ধ
312	YPW2235653	নাম : বুস্পা দাস স্বামীর নাম: সহদেব দাস বাড়ির নং : N0089 বয়স : 25 লিঙ্গ : মহিলা	ফটো উপলব্ধ	313	YPW1611185	নাম : সহদেব দাস পিতার নাম: মোহন দাস বাড়ির নং : N0089 বয়স : 34 লিঙ্গ : পুরুষ	ফটো উপলব্ধ	314	GMG1411107	নাম : রেনুকা দাস স্বামীর নাম: ব্রজেন্দ্রনাথ দাস বাড়ির নং : n0086 বয়স : 50 লিঙ্গ : মহিলা	ফটো উপলব্ধ
315	YPW1748797	নাম : মঙ্গলা বাউলদাস স্বামীর নাম: গৌতম বাউলদাস বাড়ির নং : এন0088 বয়স : 36 লিঙ্গ : মহিলা	ফটো উপলব্ধ	316	YPW2704187	নাম : সৌরভ দাস পিতার নাম: ব্রজেন্দ্রনাথ দাস বাড়ির নং : এন0086 বয়স : 21 লিঙ্গ : পুরুষ	ফটো উপলব্ধ	317	UAA1935501	নাম : মধুমিতা দাস স্বামীর নাম: মিহির দাস বাড়ির নং : এন0087 বয়স : 29 লিঙ্গ : মহিলা	ফটো উপলব্ধ
318	YPW2711729	নাম : সোমনাথ দাস পিতার নাম: বিশ্বনাথ দাস বাড়ির নং : এন0088 বয়স : 21 লিঙ্গ : পুরুষ	ফটো উপলব্ধ	319	YPW2699791	নাম : তপতী নাগ (দাস) স্বামীর নাম: নিখিল কুমার দাস বাড়ির নং : n0084 বয়স : 62 লিঙ্গ : মহিলা	ফটো উপলব্ধ	320	YPW2142172	নাম : সন্দীপ কুমার দাস পিতার নাম: ব্রজেন্দ্র নাথ দাস বাড়ির নং : 86 বয়স : 27 লিঙ্গ : পুরুষ	ফটো উপলব্ধ
321	YPW2059707	নাম : সাথী দাস স্বামীর নাম: সৌমেন্দ্রনাথ দাস বাড়ির নং : n0085 বয়স : 29 লিঙ্গ : মহিলা	ফটো উপলব্ধ	322	YPW1874296	নাম : কবিতা দাস স্বামীর নাম: মহাদেব দাস বাড়ির নং : n0089 বয়স : 33 লিঙ্গ : মহিলা	ফটো উপলব্ধ	323	YPW1389006	নাম : শম্ভু দাস পিতার নাম: মোহন দাস বাড়ির নং : n0089 বয়স : 39 লিঙ্গ : পুরুষ	ফটো উপলব্ধ
324	GMG0109199	নাম : পদ্মা দাস স্বামীর নাম: রঞ্জিত দাস বাড়ির নং : n0068 বয়স : 73 লিঙ্গ : মহিলা	ফটো উপলব্ধ	325	GMG0109207	নাম : মৃত্যুদাস পিতার নাম: রঞ্জিত দাস বাড়ির নং : n0068 বয়স : 55 লিঙ্গ : পুরুষ	ফটো উপলব্ধ	326	GMG0109215	নাম : পেশাদি দাস স্বামীর নাম: মৃত্যুদাস বাড়ির নং : n0068 বয়স : 49 লিঙ্গ : মহিলা	ফটো উপলব্ধ

327	YPW0937185	নাম : টুঙ্গা দাস পিতার নাম: যশীচরণ দাস বাড়ির নং : n0068 বয়স : 39 লিঙ্গ : মহিলা	ফটো উপলব্ধ	328	YPW1874254	নাম : সন্ধ্যা দাস মায়ের নাম: পঞ্চী বালা দাস বাড়ির নং : n0083 বয়স : 90 লিঙ্গ : মহিলা	ফটো উপলব্ধ	329	GMG1473271	নাম : বিজলী দাস স্বামীর নাম: সমীর দাস বাড়ির নং : n0083 বয়স : 55 লিঙ্গ : মহিলা	ফটো উপলব্ধ
330	GMG2629681	নাম : দীপক দাস মায়ের নাম: বিজলী দাস বাড়ির নং : n0083 বয়স : 36 লিঙ্গ : পুরুষ	ফটো উপলব্ধ	331	YPW0937094	নাম : দেবী দাস স্বামীর নাম: দীপক দাস বাড়ির নং : n0083 বয়স : 38 লিঙ্গ : মহিলা	ফটো উপলব্ধ	332	YPW1677616	নাম : কাজল দাস স্বামীর নাম: ঝন্টু দাস বাড়ির নং : n0083 বয়স : 48 লিঙ্গ : মহিলা	ফটো উপলব্ধ
333	GMG2629673	নাম : ঝন্টু দাস পিতার নাম: গোপাল দাস বাড়ির নং : n0083 বয়স : 38 লিঙ্গ : পুরুষ	ফটো উপলব্ধ	334	YPW1762244	নাম : নিশীথ কুমার দাস পিতার নাম: নিখিল কুমার দাস বাড়ির নং : n0084 বয়স : 31 লিঙ্গ : পুরুষ	ফটো উপলব্ধ	335	GMG1410919	নাম : দীনবন্ধু দাস পিতার নাম: তারক নাথ দাস বাড়ির নং : n0085 বয়স : 61 লিঙ্গ : পুরুষ	ফটো উপলব্ধ
336	WB/27/190/060467	নাম : সুজাতা দাস স্বামীর নাম: দীনবন্ধু দাস বাড়ির নং : n0085 বয়স : 54 লিঙ্গ : মহিলা	ফটো উপলব্ধ	337	YPW1762251	নাম : মৌসুমী দাস পিতার নাম: দীনবন্ধু দাস বাড়ির নং : n0085 বয়স : 32 লিঙ্গ : মহিলা	ফটো উপলব্ধ	338	YPW1967132	নাম : দিবোন্দ দাস পিতার নাম: দীনবন্ধু দাস বাড়ির নং : n0085 বয়স : 29 লিঙ্গ : পুরুষ	ফটো উপলব্ধ
339	GMG1410943	নাম : শক্তি নাথ দাস পিতার নাম: তারক নাথ দাস বাড়ির নং : n0085 বয়স : 50 লিঙ্গ : পুরুষ	ফটো উপলব্ধ	340	WB/27/190/060468	নাম : মালা দাস স্বামীর নাম: সাধুনাথ দাস বাড়ির নং : n0085 বয়স : 59 লিঙ্গ : মহিলা	ফটো উপলব্ধ	341	YPW1677582	নাম : সৌমেন্দ্রনাথ দাস পিতার নাম: সাধুনাথ দাস বাড়ির নং : n0085 বয়স : 33 লিঙ্গ : পুরুষ	ফটো উপলব্ধ
342	YPW2802668	নাম : সুদীপ্ত দাস পিতার নাম: শক্তিনাথ দাস বাড়ির নং : এন0085 বয়স : 20 লিঙ্গ : পুরুষ	ফটো উপলব্ধ	343	WB/27/190/060517	নাম : মনোমোহন দাস পিতার নাম: মেথর দাস বাড়ির নং : n0087 বয়স : 71 লিঙ্গ : পুরুষ	ফটো উপলব্ধ	344	WB/27/190/060469	নাম : সন্ধ্যা দাস স্বামীর নাম: মনোমোহন দাস বাড়ির নং : n0087 বয়স : 64 লিঙ্গ : মহিলা	ফটো উপলব্ধ
345	GMG1411073	নাম : দীপ্তি দাস স্বামীর নাম: মদন চন্দ্র দাস বাড়ির নং : n0087 বয়স : 75 লিঙ্গ : মহিলা	ফটো উপলব্ধ	346	GMG1410802	নাম : মধুসূদন দাস পিতার নাম: মেথরচন্দ্র দাস বাড়ির নং : n0087 বয়স : 53 লিঙ্গ : পুরুষ	ফটো উপলব্ধ	347	YPW1967140	নাম : মিহির দাস পিতার নাম: মধুসূদন দাস বাড়ির নং : n0087 বয়স : 29 লিঙ্গ : পুরুষ	ফটো উপলব্ধ
348	GMG1411081	নাম : মালা দাস স্বামীর নাম: মধুসূদন দাস বাড়ির নং : n0087 বয়স : 48 লিঙ্গ : মহিলা	ফটো উপলব্ধ	349	GMG0109090	নাম : লক্ষ্মী দাস স্বামীর নাম: রাখাল দাস বাড়ির নং : n0088 বয়স : 66 লিঙ্গ : মহিলা	ফটো উপলব্ধ	350	GMG2017176	নাম : পীরু দাস পিতার নাম: রাখাল দাস বাড়ির নং : n0088 বয়স : 44 লিঙ্গ : পুরুষ	ফটো উপলব্ধ
351	GMG2017184	নাম : অনিমা দাস স্বামীর নাম: পীরু দাস বাড়ির নং : n0088 বয়স : 42 লিঙ্গ : মহিলা	ফটো উপলব্ধ	352	GMG2220572	নাম : বিশ্বনাথ দাস পিতার নাম: গোষ্ঠ দাস বাড়ির নং : n0088 বয়স : 44 লিঙ্গ : পুরুষ	ফটো উপলব্ধ	353	GMG0109058	নাম : মোহন দাস পিতার নাম: গঙ্গারাম দাস বাড়ির নং : n0089 বয়স : 63 লিঙ্গ : পুরুষ	ফটো উপলব্ধ
354	GMG0109066	নাম : মায়ী দাস স্বামীর নাম: মোহন দাস বাড়ির নং : n0089 বয়স : 57 লিঙ্গ : মহিলা	ফটো উপলব্ধ	355	GMG0109272	নাম : শঙ্কর পাল পিতার নাম: শৈলেন্দ্র পাল বাড়ির নং : n0077 বয়স : 73 লিঙ্গ : পুরুষ	ফটো উপলব্ধ	356	GMG0109280	নাম : আরতী পাল স্বামীর নাম: শঙ্কর পাল বাড়ির নং : n0077 বয়স : 68 লিঙ্গ : মহিলা	ফটো উপলব্ধ

357	GMG2566479	ফটো উপলব্ধ	358	YPW1515527	ফটো উপলব্ধ	359	YPW2096113	ফটো উপলব্ধ
নাম : রনজিত বেরা পিতার নাম: যুধিষ্ঠির বেরা বাড়ির নং : n0093 বয়স : 44 লিঙ্গ : পুরুষ			নাম : তুহিন ভূঞা পিতার নাম: প্রশান্ত ভূঞা বাড়ির নং : n0079 বয়স : 38 লিঙ্গ : পুরুষ			নাম : অভিষেক মালিক পিতার নাম: অসিত মালিক বাড়ির নং : n0057 বয়স : 29 লিঙ্গ : পুরুষ		
360	GMG1411909	ফটো উপলব্ধ	361	GMG1411891	ফটো উপলব্ধ	362	GMG1411842	ফটো উপলব্ধ
নাম : অশোক মালিক পিতার নাম: সত্য মালিক বাড়ির নং : n0057 বয়স : 56 লিঙ্গ : পুরুষ			নাম : চাঁপা মালিক স্বামীর নাম: অশোক মালিক বাড়ির নং : n0057 বয়স : 49 লিঙ্গ : মহিলা			নাম : অসিত মালিক পিতার নাম: সত্য মালিক বাড়ির নং : n0057 বয়স : 51 লিঙ্গ : পুরুষ		
363	GMG2017309	ফটো উপলব্ধ	364	WB/27/190/060302	ফটো উপলব্ধ	365	WB/27/190/060442	ফটো উপলব্ধ
নাম : বিজলী মালিক স্বামীর নাম: অসিত মালিক বাড়ির নং : n0057 বয়স : 48 লিঙ্গ : মহিলা			নাম : লতিকা মালিক স্বামীর নাম: নারায়ন মালিক বাড়ির নং : n0057 বয়স : 66 লিঙ্গ : মহিলা			নাম : প্রবীর মালিক পিতার নাম: নারায়ন মালিক বাড়ির নং : n0057 বয়স : 49 লিঙ্গ : পুরুষ		
366	GMG1411438	ফটো উপলব্ধ	367	WB/27/190/060448	ফটো উপলব্ধ	368	WB/27/190/060453	ফটো উপলব্ধ
নাম : কনক মালিক স্বামীর নাম: অমল মালিক বাড়ির নং : n0057 বয়স : 51 লিঙ্গ : মহিলা			নাম : কিশোর মৈত্র পিতার নাম: সুকুমার মৈত্র বাড়ির নং : n0076 বয়স : 53 লিঙ্গ : পুরুষ			নাম : বন্দনা মৈত্র স্বামীর নাম: কিশোর মৈত্র বাড়ির নং : n0076 বয়স : 50 লিঙ্গ : মহিলা		
369	YPW1874239	ফটো উপলব্ধ	370	YPW2059715	ফটো উপলব্ধ	371	WB/27/190/060391	ফটো উপলব্ধ
নাম : দিবাকর মৈত্র পিতার নাম: কিশোর মৈত্র বাড়ির নং : n0076 বয়স : 31 লিঙ্গ : পুরুষ			নাম : ঋতুপর্ণা রায় পিতার নাম: লোকনাথ রায় বাড়ির নং : n0062 বয়স : 28 লিঙ্গ : মহিলা			নাম : সমর রায় পিতার নাম: বাসুদেব রায় বাড়ির নং : n0061 বয়স : 66 লিঙ্গ : পুরুষ		
372	WB/27/190/060392	ফটো উপলব্ধ	373	GMG0109736	ফটো উপলব্ধ	374	WB/27/190/060522	ফটো উপলব্ধ
নাম : ছবি রায় স্বামীর নাম: সমর রায় বাড়ির নং : n0061 বয়স : 57 লিঙ্গ : মহিলা			নাম : দিলীপ রায় পিতার নাম: বাসুদেব রায় বাড়ির নং : n0061 বয়স : 57 লিঙ্গ : পুরুষ			নাম : মাধবী রায় স্বামীর নাম: দিলীপ রায় বাড়ির নং : n0061 বয়স : 51 লিঙ্গ : মহিলা		
375	WB/27/190/060549	ফটো উপলব্ধ	376	GMG1412410	ফটো উপলব্ধ	377	YPW0937508	ফটো উপলব্ধ
নাম : মিন্টু রায় পিতার নাম: বাসুদেব রায় বাড়ির নং : n0061 বয়স : 51 লিঙ্গ : পুরুষ			নাম : প্রতিমা রায় স্বামীর নাম: সমীর রায় বাড়ির নং : n0061 বয়স : 48 লিঙ্গ : মহিলা			নাম : মনোজ রায় পিতার নাম: সমর কুমার রায় বাড়ির নং : এন0392 বয়স : 38 লিঙ্গ : পুরুষ		
378	YPW1515519	ফটো উপলব্ধ	379	GMG0109645	ফটো উপলব্ধ	380	GMG0109660	ফটো উপলব্ধ
নাম : দোলন রায় স্বামীর নাম: মনোজ রায় বাড়ির নং : এন0393 বয়স : 36 লিঙ্গ : মহিলা			নাম : নিমাই রায় পিতার নাম: ধর্মদাস রায় বাড়ির নং : n0062 বয়স : 86 লিঙ্গ : পুরুষ			নাম : রঞ্জন কুমার রায় পিতার নাম: নিমাই রায় বাড়ির নং : n0062 বয়স : 62 লিঙ্গ : পুরুষ		
381	GMG0109678	ফটো উপলব্ধ	382	WB/27/190/060533	ফটো উপলব্ধ	383	GMG1410760	ফটো উপলব্ধ
নাম : মীনা রায় স্বামীর নাম: রঞ্জন কুমার রায় বাড়ির নং : n0062 বয়স : 56 লিঙ্গ : মহিলা			নাম : জগবন্ধু রায় পিতার নাম: নিমাই রায় বাড়ির নং : n0062 বয়স : 55 লিঙ্গ : পুরুষ			নাম : রুমা রায় স্বামীর নাম: জগবন্ধু রায় বাড়ির নং : n0062 বয়স : 50 লিঙ্গ : মহিলা		
384	GMG1410521	ফটো উপলব্ধ	385	YPW1515568	ফটো উপলব্ধ	386	YPW1515535	ফটো উপলব্ধ
নাম : পৌতম রায় পিতার নাম: নিমাই রায় বাড়ির নং : n0062 বয়স : 46 লিঙ্গ : পুরুষ			নাম : লোকনাথ রায় পিতার নাম: নিমাই চন্দ্র রায় বাড়ির নং : n0062 বয়স : 57 লিঙ্গ : পুরুষ			নাম : সীমা রায় স্বামীর নাম: লোকনাথ রায় বাড়ির নং : n0062 বয়স : 50 লিঙ্গ : মহিলা		

387	GMG2220689	ফটো উপলব্ধ	388	YPW2725562	ফটো উপলব্ধ	389	GMG0109579	ফটো উপলব্ধ
নাম : সুস্মিতা রায় স্বামীর নাম: ভ্রমরচন্দ্র রায় বাড়ির নং : n0062 বয়স : 44 লিঙ্গ : মহিলা			নাম : দীপঙ্কর রায় পিতার নাম: মিন্টু রায় বাড়ির নং : এন0061 বয়স : 22 লিঙ্গ : পুরুষ			নাম : গীতা রায় স্বামীর নাম: কার্তিক চন্দ্র রায় বাড়ির নং : না বয়স : 66 লিঙ্গ : মহিলা		
390	GMG1410927	ফটো উপলব্ধ	391	GMG0109637	ফটো উপলব্ধ	392	GMG1410547	ফটো উপলব্ধ
নাম : কাশিনাথ রায় পিতার নাম: কার্তিক চন্দ্র রায় বাড়ির নং : না বয়স : 48 লিঙ্গ : পুরুষ			নাম : অঞ্জলী রায় স্বামীর নাম: মানিক রায় বাড়ির নং : এন0021 বয়স : 53 লিঙ্গ : মহিলা			নাম : শ্যামল রায় পিতার নাম: নিমাই রায় বাড়ির নং : এন0062 বয়স : 46 লিঙ্গ : পুরুষ		
393	GMG0109629	ফটো উপলব্ধ	394	GMG2017358	ফটো উপলব্ধ	395	GMG2017366	ফটো উপলব্ধ
নাম : মানিক রায় পিতার নাম: কালিপদ রায় বাড়ির নং : এন0021 বয়স : 61 লিঙ্গ : পুরুষ			নাম : লক্ষ্মীনারায়ন সরেন পিতার নাম: কৃষ্ণ সরেন বাড়ির নং : n0092 বয়স : 44 লিঙ্গ : পুরুষ			নাম : বাসন্তী সরেন স্বামীর নাম: লক্ষ্মীনারায়ন সরেন বাড়ির নং : n0092 বয়স : 42 লিঙ্গ : মহিলা		
396	GMG2221232	ফটো উপলব্ধ	397	YPW2200301	ফটো উপলব্ধ	398	GMG1473198	ফটো উপলব্ধ
নাম : বাসন্তী সরেন স্বামীর নাম: জিতু সরেন বাড়ির নং : n0092 বয়স : 44 লিঙ্গ : মহিলা			নাম : সুনীল সরেন পিতার নাম: জিতু সরেন বাড়ির নং : n0219 বয়স : 26 লিঙ্গ : পুরুষ			নাম : পটলি সাঁতরা স্বামীর নাম: সুধীর সাঁতরা বাড়ির নং : n0094 বয়স : 76 লিঙ্গ : মহিলা		
399	GMG2481695	ফটো উপলব্ধ	400	YPW2704161	ফটো উপলব্ধ	401	GMG0109843	ফটো উপলব্ধ
নাম : অধীর সামন্ত পিতার নাম: নারায়ন সামন্ত বাড়ির নং : এন00 বয়স : 59 লিঙ্গ : পুরুষ			নাম : পুঙ্কর সামন্ত পিতার নাম: অধীর সামন্ত বাড়ির নং : এন0080 বয়স : 21 লিঙ্গ : পুরুষ			নাম : রামবিলাস সিং পিতার নাম: একরাম সিং বাড়ির নং : n0063 বয়স : 66 লিঙ্গ : পুরুষ		
402	GMG0109850	ফটো উপলব্ধ	403	YPW1611201	ফটো উপলব্ধ	404	YPW1677632	ফটো উপলব্ধ
নাম : পরমিলা সিং স্বামীর নাম: রামবিলাস সিং বাড়ির নং : n0063 বয়স : 61 লিঙ্গ : মহিলা			নাম : অজয় সিং পিতার নাম: রামবিলাস সিং বাড়ির নং : n0063 বয়স : 36 লিঙ্গ : পুরুষ			নাম : বিজয় সিং পিতার নাম: রামবিলাস সিং বাড়ির নং : n0063 বয়স : 35 লিঙ্গ : পুরুষ		
405	YPW1515543	ফটো উপলব্ধ	406	YPW2748903	ফটো উপলব্ধ	407	YPW1677624	ফটো উপলব্ধ
নাম : বিনোদ সিং মায়ের নাম: সন্ধ্যা সিং বাড়ির নং : n0098 বয়স : 39 লিঙ্গ : পুরুষ			নাম : সন্ধ্যা সিং স্বামীর নাম: লছমী সিং বাড়ির নং : n0098 বয়স : 71 লিঙ্গ : মহিলা			নাম : নুরিমা বিবি স্বামীর নাম: সেখ মরহম আলি বাড়ির নং : এন0070 বয়স : 34 লিঙ্গ : মহিলা		
408	YPW1515477	ফটো উপলব্ধ	409	WB/27/190/060501	ফটো উপলব্ধ	410	WB/27/190/060503	ফটো উপলব্ধ
নাম : সেখ মরহম আলি পিতার নাম: সেখ কাসেম আলি বাড়ির নং : এন0070 বয়স : 40 লিঙ্গ : পুরুষ			নাম : রমজানআলী সেখ পিতার নাম: রৌব সেখ বাড়ির নং : n0064 বয়স : 71 লিঙ্গ : পুরুষ			নাম : আনোয়ারা বিবি স্বামীর নাম: রমজান আলী সেখ বাড়ির নং : n0064 বয়স : 66 লিঙ্গ : মহিলা		
# 411	YPW1515451	ফটো উপলব্ধ	412	GMG1412352	ফটো উপলব্ধ	413	GMG2017259	ফটো উপলব্ধ
নাম : শেখ সাবির আলি পিতার নাম: সেখ রোমজান আলি বাড়ির নং : এন0064 বয়স : 40 লিঙ্গ : পুরুষ			নাম : জাহেদা খাতুন সেখ পিতার নাম: কাসেম সেখ বাড়ির নং : n0070 বয়স : 48 লিঙ্গ : মহিলা			নাম : ময়না খাতুন পিতার নাম: সেখ কাসেম বাড়ির নং : n0070 বয়স : 46 লিঙ্গ : মহিলা		
414	YPW2874543	ফটো উপলব্ধ	415	WB/27/190/060506	ফটো উপলব্ধ	416	GMG1412154	ফটো উপলব্ধ
নাম : সেখ কাসেম পিতার নাম: সেখ লোকমান বাড়ির নং : n0071 বয়স : 66 লিঙ্গ : পুরুষ			নাম : নুসেহার বিবি স্বামীর নাম: কাসেম সেখ বাড়ির নং : n0071 বয়স : 61 লিঙ্গ : মহিলা			নাম : সেখ বাজিত পিতার নাম: সেখ কাসেম বাড়ির নং : n0071 বয়স : 47 লিঙ্গ : পুরুষ		



417	GMG1412147
নাম : নাজিরা বিবি স্বামীর নাম: সেখ বাজিত বাড়ির নং : n0071 বয়স : 45 লিঙ্গ : মহিলা	ফটো উপলব্ধ

418	GMG2017408
নাম : সুকুমার হালদার পিতার নাম: রামপ্রসাদ হালদার বাড়ির নং : n0059 বয়স : 44 লিঙ্গ : পুরুষ	ফটো উপলব্ধ

419	GMG2017416
নাম : মিতা হালদার স্বামীর নাম: সুকুমার হালদার বাড়ির নং : n0059 বয়স : 42 লিঙ্গ : মহিলা	ফটো উপলব্ধ

420	YPW2818649
নাম : প্রতিমা সিং স্বামীর নাম: অজয় বাড়ির নং : উওর মোগলপুর বয়স : 36 লিঙ্গ : মহিলা	ফটো উপলব্ধ

421	YPW2777464
নাম : পলাশ হালদার পিতার নাম: সুকুমার হালদার বাড়ির নং : এন0059 বয়স : 23 লিঙ্গ : পুরুষ	ফটো উপলব্ধ

422	YPW2834257
নাম : অভিজিত দাস পিতার নাম: দীপক দাস বাড়ির নং : এন0083 বয়স : 19 লিঙ্গ : পুরুষ	ফটো উপলব্ধ

423	YPW2885507
নাম : সুদীপ দাস পিতার নাম: পিরু দাস বাড়ির নং : উওর মোগলপুর বয়স : 19 লিঙ্গ : পুরুষ	ফটো উপলব্ধ

424	YPW1388982	ফটো উপলব্ধ	425	YPW1515279	ফটো উপলব্ধ	426	YPW1677541	ফটো উপলব্ধ
নাম : সাবির আলি মণ্ডল পিতার নাম: সাকরুদ মণ্ডল বাড়ির নং : n0027 বয়স : 37 লিঙ্গ : পুরুষ			নাম : বাসিরা বেগম স্বামীর নাম: সাবির আলি মন্ডল বাড়ির নং : n0027 বয়স : 36 লিঙ্গ : মহিলা			নাম : সেখ আলিম পিতার নাম: সেখ রুহুল বাড়ির নং : n0029 বয়স : 55 লিঙ্গ : পুরুষ		
427	WB/27/190/060485	ফটো উপলব্ধ	428	YPW1515634	ফটো উপলব্ধ	429	GMG1411370	ফটো উপলব্ধ
নাম : সেখ নূরহক আলি পিতার নাম: সেখ একরাম আলি বাড়ির নং : n0121 বয়স : 63 লিঙ্গ : পুরুষ			নাম : সেখ ফজলুল হক পিতার নাম: সেখ একরাম আলি বাড়ির নং : n0121 বয়স : 56 লিঙ্গ : পুরুষ			নাম : কহিনুর বিবি স্বামীর নাম: সেখ নূর হক আলি বাড়ির নং : n0121 বয়স : 56 লিঙ্গ : মহিলা		
430	YPW1967231	ফটো উপলব্ধ	431	WB/27/190/060402	ফটো উপলব্ধ	432	YPW1967215	ফটো উপলব্ধ
নাম : সেখ মোস্তাফা আলি পিতার নাম: সেখ নূরহক আলি বাড়ির নং : n0121 বয়স : 29 লিঙ্গ : পুরুষ			নাম : রাফিজা বেগম স্বামীর নাম: ফকির বাড়ির নং : n0122 বয়স : 57 লিঙ্গ : মহিলা			নাম : মহম্মদ আজহার উদ্দিন পিতার নাম: সেখ আক্তার হোসেন বাড়ির নং : n0122 বয়স : 29 লিঙ্গ : পুরুষ		
433	WB/27/190/060474	ফটো উপলব্ধ	434	WB/27/190/060403	ফটো উপলব্ধ	435	WB/27/190/060475	ফটো উপলব্ধ
নাম : মাজেদা বেগম স্বামীর নাম: সিরাজুল বাড়ির নং : n0125 বয়স : 76 লিঙ্গ : মহিলা			নাম : শাকিলা বেগম স্বামীর নাম: হানিফ বাড়ির নং : n0125 বয়স : 59 লিঙ্গ : মহিলা			নাম : আর্জিনা বেগম স্বামীর নাম: মহসীন বাড়ির নং : n0125 বয়স : 56 লিঙ্গ : মহিলা		
436	WB/27/190/060354	ফটো উপলব্ধ	437	GMG2418911	ফটো উপলব্ধ	438	WB/27/190/060395	ফটো উপলব্ধ
নাম : সেখ জাকির হোসেন পিতার নাম: সেখ সিরাজুল ইসলাম বাড়ির নং : n0125 বয়স : 33 লিঙ্গ : পুরুষ			নাম : জেসমিন বেগম স্বামীর নাম: সেখ জাকির হোসেন বাড়ির নং : n0125 বয়স : 42 লিঙ্গ : মহিলা			নাম : জামাল সেখ পিতার নাম: সিরাজুল সেখ বাড়ির নং : n0125 বয়স : 51 লিঙ্গ : পুরুষ		
439	GMG2418937	ফটো উপলব্ধ	440	YPW1967223	ফটো উপলব্ধ	441	GMG0110627	ফটো উপলব্ধ
নাম : সুলতানা বেগম স্বামীর নাম: সেখ জামাল বাড়ির নং : n0125 বয়স : 42 লিঙ্গ : মহিলা			নাম : সেখ আজিম মন্ডল পিতার নাম: সেখ মহসীন মন্ডল বাড়ির নং : n0125 বয়স : 32 লিঙ্গ : পুরুষ			নাম : নজরুল ইসলাম মল্লিক পিতার নাম: হাসান মল্লিক বাড়ির নং : n0129 বয়স : 59 লিঙ্গ : পুরুষ		
442	WB/27/190/060413	ফটো উপলব্ধ	443	GMG2220879	ফটো উপলব্ধ	444	WB/27/190/060502	ফটো উপলব্ধ
নাম : ইয়াসিন মল্লিক পিতার নাম: হাসান মল্লিক বাড়ির নং : n0129 বয়স : 54 লিঙ্গ : পুরুষ			নাম : সওকতারা বেগম স্বামীর নাম: ইয়াসিন মল্লিক বাড়ির নং : n0129 বয়স : 50 লিঙ্গ : মহিলা			নাম : হাফিজা বেগম স্বামীর নাম: নজরুল বাড়ির নং : n0129 বয়স : 53 লিঙ্গ : মহিলা		
445	WB/27/190/060355	ফটো উপলব্ধ	446	GMG1411198	ফটো উপলব্ধ	447	YPW1967298	ফটো উপলব্ধ
নাম : সেখ সিরাজুল পিতার নাম: সেখ সাহাদাত আলি বাড়ির নং : n0129 বয়স : 63 লিঙ্গ : পুরুষ			নাম : হুরেমদিনা বেগম স্বামীর নাম: আক্তার বাড়ির নং : n0131 বয়স : 51 লিঙ্গ : মহিলা			নাম : সেখ ফিরোজ মন্ডল পিতার নাম: সেখ সিরাজ মন্ডল বাড়ির নং : n0131 বয়স : 31 লিঙ্গ : পুরুষ		
448	WB/27/190/060212	ফটো উপলব্ধ	449	YPW2059764	ফটো উপলব্ধ	450	YPW2059772	ফটো উপলব্ধ
নাম : মোসাম্মাত জহরা বেগম স্বামীর নাম: হাসান বাড়ির নং : n0129 বয়স : 76 লিঙ্গ : মহিলা			নাম : হাফিজুল ইসলাম মল্লিক পিতার নাম: নজরুল ইসলাম মল্লিক বাড়ির নং : n0129 বয়স : 29 লিঙ্গ : পুরুষ			নাম : মহঃ আমিন পিতার নাম: নজরুল ইসলাম মল্লিক বাড়ির নং : n0129 বয়স : 32 লিঙ্গ : পুরুষ		
451	YPW2059780	ফটো উপলব্ধ	452	YPW1874130	ফটো উপলব্ধ	453	YPW2785442	ফটো উপলব্ধ
নাম : আনিফা বেগম স্বামীর নাম: আমিন মল্লিক বাড়ির নং : n0129 বয়স : 30 লিঙ্গ : মহিলা			নাম : সেখ নাইম উদ্দিন পিতার নাম: সেখ ইমাম বাড়ির নং : n0030 বয়স : 30 লিঙ্গ : পুরুষ			নাম : সোনিয়া খাতুন স্বামীর নাম: সেখ নাইম উদ্দিন বাড়ির নং : n0030 বয়স : 20 লিঙ্গ : মহিলা		



454	GMG2218766	ফটো উপলব্ধ	455	GMG2017697	ফটো উপলব্ধ	456	YPW2388114	ফটো উপলব্ধ
নাম : সেলিনা বিবি স্বামীর নাম: সেখ আলিম বাড়ির নং : n0029 বয়স : 42 লিঙ্গ : মহিলা			নাম : ইমরান আলি পিতার নাম: হাসান আলী বাড়ির নং : n0129 বয়স : 42 লিঙ্গ : পুরুষ			নাম : সেখ মহসিন মন্ডল পিতার নাম: সেখ সিরাজুল ইসলাম বাড়ির নং : n0125 বয়স : 40 লিঙ্গ : পুরুষ		
457	YPW2388015	ফটো উপলব্ধ	458	YPW1762426	ফটো উপলব্ধ	459	YPW2059798	ফটো উপলব্ধ
নাম : সেখ আকতার হোসেন পিতার নাম: সেখ আনসার আলি মন্ডল বাড়ির নং : n0122 বয়স : 53 লিঙ্গ : পুরুষ			নাম : পাপিয়া বেগম স্বামীর নাম: ইমরান আলি বাড়ির নং : n0129 বয়স : 36 লিঙ্গ : মহিলা			নাম : আসিয়া বেগম স্বামীর নাম: সেখ ফজলুল হক বাড়ির নং : n0121 বয়স : 49 লিঙ্গ : মহিলা		
460	YPW0937748	ফটো উপলব্ধ	461	YPW1677525	ফটো উপলব্ধ	462	YPW2508448	ফটো উপলব্ধ
নাম : সেখ শাহজাহান আলি পিতার নাম: সেখ নূরহক আলি বাড়ির নং : n0121 বয়স : 36 লিঙ্গ : পুরুষ			নাম : সানিয়া মন্ডল স্বামীর নাম: সেখ শাহজাহান আলি বাড়ির নং : N0121 বয়স : 33 লিঙ্গ : মহিলা			নাম : ফয়জুনন্নেসা বেগম স্বামীর নাম: সেখ সিরাজ বাড়ির নং : n0131 বয়স : 58 লিঙ্গ : মহিলা		
463	YPW2656791	ফটো উপলব্ধ	464	YPW2656858	ফটো উপলব্ধ	465	YPW2656874	ফটো উপলব্ধ
নাম : সেখ সাহানাঙ্গ পিতার নাম: সেখ আক্তার হোসেন বাড়ির নং : এন0122 বয়স : 22 লিঙ্গ : পুরুষ			নাম : সেখ সাহিল হোসেন পিতার নাম: সেখ জাকির হোসেন বাড়ির নং : এন0125 বয়স : 22 লিঙ্গ : পুরুষ			নাম : তামান্না খাতুন পিতার নাম: সেখ জামাল হোসেন বাড়ির নং : এন0125 বয়স : 22 লিঙ্গ : মহিলা		
466	YPW2739282	ফটো উপলব্ধ	467	YPW2822336	ফটো উপলব্ধ	468	YPW2704179	ফটো উপলব্ধ
নাম : ইলমা বেগম স্বামীর নাম: হাফিজুল ইসলাম মল্লিক বাড়ির নং : এন0129 বয়স : 31 লিঙ্গ : মহিলা			নাম : আজিমা খাতুন পিতার নাম: ইয়াসীন মল্লিক বাড়ির নং : উওর মোগলপুর বয়স : 23 লিঙ্গ : মহিলা			নাম : আরমিনা খাতুন পিতার নাম: সেখ আলম বাড়ির নং : এন0029 বয়স : 21 লিঙ্গ : মহিলা		
469	WB/27/190/060415	ফটো উপলব্ধ	470	WB/27/190/060404	ফটো উপলব্ধ	471	YPW1535236	ফটো উপলব্ধ
নাম : আলেয়া বেগম স্বামীর নাম: নাসের আলী সেখ বাড়ির নং : n0118 বয়স : 66 লিঙ্গ : মহিলা			নাম : রহিমা বেগম স্বামীর নাম: আহম্মাদ বাড়ির নং : n0118 বয়স : 56 লিঙ্গ : মহিলা			নাম : সেখ আকতার আলি পিতার নাম: সেখ আকবর আলি বাড়ির নং : n0207 বয়স : 44 লিঙ্গ : পুরুষ		
472	WB/27/190/060282	ফটো উপলব্ধ	473	GMG1410653	ফটো উপলব্ধ	474	RPB2080828	ফটো উপলব্ধ
নাম : সেখ নাসের আলি পিতার নাম: সাহাদাত সেখ বাড়ির নং : n0118 বয়স : 70 লিঙ্গ : পুরুষ			নাম : মনিরুল মণ্ডল পিতার নাম: সেখ নাসের আলি বাড়ির নং : n0118 বয়স : 45 লিঙ্গ : পুরুষ			নাম : রোশমী খাতুন পিতার নাম: সেখ জাকির হোসেন বাড়ির নং : এন0131 বয়স : 25 লিঙ্গ : মহিলা		
475	GMG2017465	ফটো উপলব্ধ	476	YPW1874353	ফটো উপলব্ধ	477	YPW1762301	ফটো উপলব্ধ
নাম : শিখা ঘোষ স্বামীর নাম: তপন ঘোষ বাড়ির নং : n0105 বয়স : 56 লিঙ্গ : মহিলা			নাম : বাপি ঘোষ পিতার নাম: তপন ঘোষ বাড়ির নং : n0105 বয়স : 34 লিঙ্গ : পুরুষ			নাম : প্রিয়ান্কা ঘোষ স্বামীর নাম: বাপি ঘোষ বাড়ির নং : n0105 বয়স : 32 লিঙ্গ : মহিলা		
478	GMG1410257	ফটো উপলব্ধ	479	YPW1874361	ফটো উপলব্ধ	480	YPW2541712	ফটো উপলব্ধ
নাম : সন্ধ্যা ঘোষ স্বামীর নাম: স্বপন কুমার ঘোষ বাড়ির নং : n0105 বয়স : 56 লিঙ্গ : মহিলা			নাম : শান্তনা বাউল দাস স্বামীর নাম: সুরত বাউল দাস বাড়ির নং : n0105 বয়স : 38 লিঙ্গ : মহিলা			নাম : মহম্মদ আব্দুল জিন্না পিতার নাম: সাহাদাত আলি মন্ডল বাড়ির নং : n0119 বয়স : 40 লিঙ্গ : পুরুষ		
481	YPW2536183	ফটো উপলব্ধ	482	YPW1677715	ফটো উপলব্ধ	483	GMG1411057	ফটো উপলব্ধ
নাম : হোসেনারা বেগম স্বামীর নাম: মহম্মদ আলি জিন্না বাড়ির নং : n0119 বয়স : 68 লিঙ্গ : মহিলা			নাম : রেশমা বেগম স্বামীর নাম: ওয়াসিম রাজা বাড়ির নং : n0119 বয়স : 37 লিঙ্গ : মহিলা			নাম : ওয়াসিম রাজা পিতার নাম: মহম্মদ আলী জিন্না বাড়ির নং : n0119 বয়স : 46 লিঙ্গ : পুরুষ		

484	GMG1410497	নাম : জিয়ারুল মণ্ডল পিতার নাম: সেখ নাসের আলি বাড়ির নং : n0119 বয়স : 48 লিঙ্গ : পুরুষ	ফটো উপলব্ধ	485	GMG2017432	নাম : রেখা মালিক স্বামীর নাম: প্রবীর মালিক বাড়ির নং : n0119 বয়স : 44 লিঙ্গ : মহিলা	ফটো উপলব্ধ	486	YPW1611219	নাম : আলময়ারা বেগম স্বামীর নাম: জিয়ারুল মন্ডল বাড়ির নং : n0119 বয়স : 38 লিঙ্গ : মহিলা	ফটো উপলব্ধ
487	YPW2200251	নাম : শিখা দাস স্বামীর নাম: কৃষ্ণ দাস বাড়ির নং : n0213 বয়স : 26 লিঙ্গ : মহিলা	ফটো উপলব্ধ	488	YPW2200269	নাম : রাজেশ দাস পিতার নাম: মানিক দাস বাড়ির নং : n0214 বয়স : 26 লিঙ্গ : পুরুষ	ফটো উপলব্ধ	489	YPW2297133	নাম : অজয় দুলে মায়ের নাম: আশা দুলে বাড়ির নং : এন0142 বয়স : 27 লিঙ্গ : পুরুষ	ফটো উপলব্ধ
490	YPW2239515	নাম : কার্তিক দাস পিতার নাম: কমল দাস বাড়ির নং : এন0141 বয়স : 25 লিঙ্গ : পুরুষ	ফটো উপলব্ধ	491	YPW1515428	নাম : মহাদেব দাস পিতার নাম: মোহন দাস বাড়ির নং : n0198 বয়স : 34 লিঙ্গ : পুরুষ	ফটো উপলব্ধ	492	GMG0109157	নাম : বৃন্দন দাস পিতার নাম: নন্দ দাস বাড়ির নং : n0198 বয়স : 61 লিঙ্গ : পুরুষ	ফটো উপলব্ধ
493	GMG0109165	নাম : মায়াদাস স্বামীর নাম: বৃন্দন দাস বাড়ির নং : n0198 বয়স : 56 লিঙ্গ : মহিলা	ফটো উপলব্ধ	494	GMG0109173	নাম : কম্পনা দাস স্বামীর নাম: বীরেন্দ্র দাস বাড়ির নং : n0198 বয়স : 66 লিঙ্গ : মহিলা	ফটো উপলব্ধ	495	GMG1475631	নাম : লক্ষ্মী দাস স্বামীর নাম: দেবনাথ দাস বাড়ির নং : n0101 বয়স : 51 লিঙ্গ : মহিলা	ফটো উপলব্ধ
496	YPW1874403	নাম : শেফালী দাস স্বামীর নাম: প্রদীপ দাস বাড়ির নং : n0138 বয়স : 30 লিঙ্গ : মহিলা	ফটো উপলব্ধ	497	YPW2761450	নাম : দেবনাথ দাস পিতার নাম: নাডু দাস বাড়ির নং : n0101 বয়স : 66 লিঙ্গ : পুরুষ	ফটো উপলব্ধ	498	YPW2273829	নাম : প্রিয়া দাস স্বামীর নাম: সমর দাস বাড়ির নং : এন0100 বয়স : 25 লিঙ্গ : মহিলা	ফটো উপলব্ধ
499	YPW2263200	নাম : সুজয় দাস পিতার নাম: বিরা দাস বাড়ির নং : এন0203 বয়স : 33 লিঙ্গ : পুরুষ	ফটো উপলব্ধ	500	YPW1967181	নাম : সাবিনা বিবি স্বামীর নাম: সেখ সালাম বাড়ির নং : n0198 বয়স : 27 লিঙ্গ : মহিলা	ফটো উপলব্ধ	501	YPW2388148	নাম : গণেশ দাস পিতার নাম: গোষ্ঠ দাস বাড়ির নং : n0100 বয়স : 60 লিঙ্গ : পুরুষ	ফটো উপলব্ধ
502	YPW2388155	নাম : আরতী দাস স্বামীর নাম: গণেশ দাস বাড়ির নং : n0100 বয়স : 56 লিঙ্গ : মহিলা	ফটো উপলব্ধ	503	YPW1874312	নাম : আলিমা খাতুন পিতার নাম: সেখ হানিফ বাড়ির নং : n0198 বয়স : 34 লিঙ্গ : মহিলা	ফটো উপলব্ধ	504	YPW2578458	নাম : প্রতিমা বাসু মায়ের নাম: কালীদাসী দাস বাড়ির নং : এন0136 বয়স : 26 লিঙ্গ : মহিলা	ফটো উপলব্ধ
505	YPW2578524	নাম : নন্দরানী সেন মায়ের নাম: তুলসী বালা দাস বাড়ির নং : এন0151 বয়স : 46 লিঙ্গ : মহিলা	ফটো উপলব্ধ	506	YPW2578359	নাম : অনুশ্রী দাস পিতার নাম: কাশিনাথ দাস বাড়ির নং : এন0140 বয়স : 23 লিঙ্গ : মহিলা	ফটো উপলব্ধ	507	YPW2657054	নাম : মিতালী দাস স্বামীর নাম: প্রতীক দাস বাড়ির নং : এন0136 বয়স : 22 লিঙ্গ : মহিলা	ফটো উপলব্ধ
508	YPW2657070	নাম : রিস্পা দাস পিতার নাম: রমেশ দাস বাড়ির নং : এন0141 বয়স : 22 লিঙ্গ : মহিলা	ফটো উপলব্ধ	509	YPW2657112	নাম : দেবশীষ দাস পিতার নাম: মনসা দাস বাড়ির নং : এন0133 বয়স : 22 লিঙ্গ : পুরুষ	ফটো উপলব্ধ	510	YPW2656916	নাম : রানী দাস স্বামীর নাম: রাজেশ দাস বাড়ির নং : এন0214 বয়স : 22 লিঙ্গ : মহিলা	ফটো উপলব্ধ
511	YPW2656924	নাম : সুপর্ণা দাস স্বামীর নাম: বিদ্যুৎ কুমার দাস বাড়ির নং : এন0100 বয়স : 26 লিঙ্গ : মহিলা	ফটো উপলব্ধ	512	YPW1515626	নাম : বেচারাম দাস পিতার নাম: গণেশ দাস বাড়ির নং : n0100 বয়স : 37 লিঙ্গ : পুরুষ	ফটো উপলব্ধ	513	YPW1677640	নাম : সেখ সালাম পিতার নাম: সেখ শাজাহান বাড়ির নং : n0198 বয়স : 34 লিঙ্গ : পুরুষ	ফটো উপলব্ধ

514	GMG2629707	ফটো উপলব্ধ	515	GMG0110064	ফটো উপলব্ধ	516	YPW2502292	ফটো উপলব্ধ
নাম : সাগর রায় পিতার নাম: মানিক রায় বাড়ির নং : n0198 বয়স : 37 লিঙ্গ : পুরুষ			নাম : কৃষ্ণচন্দ্র দাস পিতার নাম: গোবিন্দা চন্দ্র দাস বাড়ির নং : n0149 বয়স : 69 লিঙ্গ : পুরুষ			নাম : অপর্ণা দাস স্বামীর নাম: রামপ্রসাদ দাস বাড়ির নং : এন0524 বয়স : 27 লিঙ্গ : মহিলা		
517	GMG0110015	ফটো উপলব্ধ	518	YPW1874304	ফটো উপলব্ধ	519	YPW1515592	ফটো উপলব্ধ
নাম : লীলা দাস স্বামীর নাম: কার্তিক দাস বাড়ির নং : n0100 বয়স : 65 লিঙ্গ : মহিলা			নাম : সেখ সামাদ পিতার নাম: সেখ হানিফ বাড়ির নং : n0198 বয়স : 31 লিঙ্গ : পুরুষ			নাম : সেখ হালিম পিতার নাম: সেখ হানিফ বাড়ির নং : বয়স : 34 লিঙ্গ : পুরুষ		
520	YPW2704203	ফটো উপলব্ধ	521	YPW2739274	ফটো উপলব্ধ	522	GMG0110247	ফটো উপলব্ধ
নাম : সুপ্রিয়া দাস পিতার নাম: বাবুলাল দাস বাড়ির নং : এন0141 বয়স : 24 লিঙ্গ : মহিলা			নাম : ছায়া দাস স্বামীর নাম: সুরজিৎ দাস বাড়ির নং : এন0137 বয়স : 28 লিঙ্গ : মহিলা			নাম : কালিদাসী দাস স্বামীর নাম: বাঁকা দাস বাড়ির নং : n0136 বয়স : 75 লিঙ্গ : মহিলা		
523	YPW2739233	ফটো উপলব্ধ	524	YPW1611276	ফটো উপলব্ধ	525	YPW2096139	ফটো উপলব্ধ
নাম : রীনা দাস স্বামীর নাম: সোমনাথ দাস বাড়ির নং : এন0152 বয়স : 24 লিঙ্গ : মহিলা			নাম : সেখ সাইফুদ্দিন মায়ের নাম: হামেশা বিবি বাড়ির নং : n0198 বয়স : 35 লিঙ্গ : পুরুষ			নাম : সঞ্জয় মালিক পিতার নাম: অশোক মালিক বাড়ির নং : n0203 বয়স : 31 লিঙ্গ : পুরুষ		
526	YPW2173177	ফটো উপলব্ধ	527	YPW2142339	ফটো উপলব্ধ	528	YPW2059814	ফটো উপলব্ধ
নাম : সুজাতা দাস স্বামীর নাম: প্রনব দাস বাড়ির নং : n0115 বয়স : 28 লিঙ্গ : মহিলা			নাম : সন্তু বেরা পিতার নাম: সত্যজিৎ বেরা বাড়ির নং : 93 বয়স : 27 লিঙ্গ : পুরুষ			নাম : আশা দুলে স্বামীর নাম: বাবুল দুলে বাড়ির নং : n0142 বয়স : 43 লিঙ্গ : মহিলা		
529	YPW2059731	ফটো উপলব্ধ	530	YPW2059749	ফটো উপলব্ধ	531	GMG1410752	ফটো উপলব্ধ
নাম : সমর দাস পিতার নাম: স্বপন দাস বাড়ির নং : n0100 বয়স : 30 লিঙ্গ : পুরুষ			নাম : মেরিনা বিবি স্বামীর নাম: সেখ আক্তার আলি বাড়ির নং : n0198 বয়স : 35 লিঙ্গ : মহিলা			নাম : আনুরবালা দাস স্বামীর নাম: বলাই দাস বাড়ির নং : n0145 বয়স : 66 লিঙ্গ : মহিলা		
532	GMG2481943	ফটো উপলব্ধ	533	YPW1967306	ফটো উপলব্ধ	534	GMG2629723	ফটো উপলব্ধ
নাম : বিকাশ চন্দ্র দুলে পিতার নাম: পাঁচ দুলে বাড়ির নং : n0145 বয়স : 40 লিঙ্গ : পুরুষ			নাম : অর্পিতা দুলে স্বামীর নাম: বিকাশ চন্দ্র দুলে বাড়ির নং : n0145 বয়স : 30 লিঙ্গ : মহিলা			নাম : মালতী দাস মায়ের নাম: রাধা দাস বাড়ির নং : n0100 বয়স : 59 লিঙ্গ : মহিলা		
535	YPW1874395	ফটো উপলব্ধ	536	GMG2220788	ফটো উপলব্ধ	# 537	YPW1677707	ফটো উপলব্ধ
নাম : বিদ্যুৎ কুমার দাস পিতার নাম: কার্তিক দাস বাড়ির নং : n0100 বয়স : 31 লিঙ্গ : পুরুষ			নাম : সরস্বতী দাস স্বামীর নাম: কাশী দাস বাড়ির নং : n0100 বয়স : 53 লিঙ্গ : মহিলা			নাম : নবকুমার দাস পিতার নাম: কার্তিক চন্দ্র দাস বাড়ির নং : n0100 বয়স : 37 লিঙ্গ : পুরুষ		
538	YPW1677681	ফটো উপলব্ধ	539	YPW1874387	ফটো উপলব্ধ	540	YPW2818821	ফটো উপলব্ধ
নাম : বাপন দাস পিতার নাম: স্বপন দাস বাড়ির নং : n0100 বয়স : 34 লিঙ্গ : পুরুষ			নাম : নিতাই দাস পিতার নাম: স্বপন দাস বাড়ির নং : n0100 বয়স : 31 লিঙ্গ : পুরুষ			নাম : চিনু দাস স্বামীর নাম: বোচারাম দাস বাড়ির নং : উওর মোগলপুর বয়স : 33 লিঙ্গ : মহিলা		
541	YPW1874379	ফটো উপলব্ধ	542	YPW2817906	ফটো উপলব্ধ	543	GMG2178572	ফটো উপলব্ধ
নাম : অমর দাস পিতার নাম: স্বপন দাস বাড়ির নং : n0100 বয়স : 30 লিঙ্গ : পুরুষ			নাম : ফুলন দেবী দাস স্বামীর নাম: নবকুমার দাস বাড়ির নং : উওর মোগলপুর বয়স : 21 লিঙ্গ : মহিলা			নাম : কবিতা দাস স্বামীর নাম: প্রশান্ত দাস বাড়ির নং : n0103 বয়স : 41 লিঙ্গ : মহিলা		

544	GMG1412030	ফটো উপলব্ধ	545	GMG0110197	ফটো উপলব্ধ	546	GMG1412303	ফটো উপলব্ধ
নাম : সরলা দাস স্বামীর নাম: তুলসী দাস বাড়ির নং : n0114 বয়স : 81 লিঙ্গ : মহিলা			নাম : কাজল দাস স্বামীর নাম: ঝনু দাস বাড়ির নং : n0114 বয়স : 52 লিঙ্গ : মহিলা			নাম : দেবেন দাস পিতার নাম: বাদল দাস বাড়ির নং : n0115 বয়স : 73 লিঙ্গ : পুরুষ		
547	YPW1874288	ফটো উপলব্ধ	548	WB/27/190/060350	ফটো উপলব্ধ	549	YPW0936666	ফটো উপলব্ধ
নাম : কৃষ্ণ দাস পিতার নাম: মোহন দাস বাড়ির নং : n0198 বয়স : 39 লিঙ্গ : পুরুষ			নাম : হামেসা বিবি স্বামীর নাম: সেখ ইমাম বাড়ির নং : n0198 বয়স : 66 লিঙ্গ : মহিলা			নাম : বুলি বাউলদাস স্বামীর নাম: বাবুল বাউলদাস বাড়ির নং : n0198 বয়স : 38 লিঙ্গ : মহিলা		
550	YPW1874338	ফটো উপলব্ধ	551	YPW1515345	ফটো উপলব্ধ	552	YPW1874163	ফটো উপলব্ধ
নাম : কুমকুম দাস পিতার নাম: কৃষ্ণ চন্দ্র দাস বাড়ির নং : n0149 বয়স : 29 লিঙ্গ : মহিলা			নাম : পিন্টু দাস পিতার নাম: মদন দাস বাড়ির নং : n0034 বয়স : 34 লিঙ্গ : পুরুষ			নাম : মনিকা দাস স্বামীর নাম: পিন্টু দাস বাড়ির নং : n0034 বয়স : 31 লিঙ্গ : মহিলা		
553	GMG1411479	ফটো উপলব্ধ	554	GMG1410661	ফটো উপলব্ধ	555	GMG2481729	ফটো উপলব্ধ
নাম : তুলসীবালা দাস স্বামীর নাম: আনন্দ দাস বাড়ির নং : n0151 বয়স : 71 লিঙ্গ : মহিলা			নাম : শঙ্কর দাস পিতার নাম: আনন্দ দাস বাড়ির নং : n0152 বয়স : 59 লিঙ্গ : পুরুষ			নাম : মিনু দাস স্বামীর নাম: শঙ্কর দাস বাড়ির নং : n0152 বয়স : 53 লিঙ্গ : মহিলা		
556	YPW1762392	ফটো উপলব্ধ	557	GMG2220754	ফটো উপলব্ধ	558	GMG1412089	ফটো উপলব্ধ
নাম : সুরজ দাস পিতার নাম: শঙ্কর দাস বাড়ির নং : n0152 বয়স : 33 লিঙ্গ : পুরুষ			নাম : বিশ্বনাথ দাস পিতার নাম: আনন্দ দাস বাড়ির নং : n0152 বয়স : 56 লিঙ্গ : পুরুষ			নাম : পূর্ণিমা দাস স্বামীর নাম: বিশ্বনাথ দাস বাড়ির নং : n0152 বয়স : 51 লিঙ্গ : মহিলা		
559	YPW1874478	ফটো উপলব্ধ	560	GMG2017655	ফটো উপলব্ধ	561	GMG1410513	ফটো উপলব্ধ
নাম : সোমনাথ দাস পিতার নাম: বিশ্বনাথ দাস বাড়ির নং : n0152 বয়স : 34 লিঙ্গ : পুরুষ			নাম : প্রশান্ত দাস পিতার নাম: হীরেন দাস বাড়ির নং : n0153 বয়স : 42 লিঙ্গ : পুরুষ			নাম : সন্ন্যাসী দাস পিতার নাম: অজমিন দাস বাড়ির নং : n0154 বয়স : 66 লিঙ্গ : পুরুষ		
562	GMG1410778	ফটো উপলব্ধ	563	YPW1515600	ফটো উপলব্ধ	564	GMG1474634	ফটো উপলব্ধ
নাম : শিবানী দাস স্বামীর নাম: সন্ন্যাসী দাস বাড়ির নং : n0154 বয়স : 56 লিঙ্গ : মহিলা			নাম : শ্রীকান্ত দাস পিতার নাম: সন্ন্যাসী দাস বাড়ির নং : n0154 বয়স : 36 লিঙ্গ : পুরুষ			নাম : সুমিত্রা দাস স্বামীর নাম: দেবেন দাস বাড়ির নং : n0115 বয়স : 66 লিঙ্গ : মহিলা		
565	GMG2629731	ফটো উপলব্ধ	566	YPW1762327	ফটো উপলব্ধ	567	WB/27/190/060509	ফটো উপলব্ধ
নাম : প্রনব কুমার দাস পিতার নাম: দেবেন চন্দ্র দাস বাড়ির নং : n0115 বয়স : 37 লিঙ্গ : পুরুষ			নাম : প্রদীপ চন্দ্র দাস পিতার নাম: দেবেন চন্দ্র দাস বাড়ির নং : n0115 বয়স : 32 লিঙ্গ : পুরুষ			নাম : তপলা দাস স্বামীর নাম: রবীন দাস বাড়ির নং : n0116 বয়স : 76 লিঙ্গ : মহিলা		
568	YPW1762335	ফটো উপলব্ধ	569	GMG1412170	ফটো উপলব্ধ	570	WB/27/190/060544	ফটো উপলব্ধ
নাম : সাগর বালা দাস পিতার নাম: রবীন দাস বাড়ির নং : n0116 বয়স : 35 লিঙ্গ : মহিলা			নাম : বিণ্ডু দাস পিতার নাম: রবী দাস বাড়ির নং : n0116 বয়স : 55 লিঙ্গ : পুরুষ			নাম : সুমি দাস স্বামীর নাম: বিণ্ডু দাস বাড়ির নং : n0116 বয়স : 52 লিঙ্গ : মহিলা		
571	GMG1412246	ফটো উপলব্ধ	572	GMG2481737	ফটো উপলব্ধ	573	GMG1412253	ফটো উপলব্ধ
নাম : নিদ্রা দাস স্বামীর নাম: কানাই দাস বাড়ির নং : n0132 বয়স : 71 লিঙ্গ : মহিলা			নাম : মানিক দাস পিতার নাম: কানাই দাস বাড়ির নং : n0132 বয়স : 54 লিঙ্গ : পুরুষ			নাম : প্রতিমা দাস স্বামীর নাম: মানিক দাস বাড়ির নং : n0132 বয়স : 49 লিঙ্গ : মহিলা		

574	GMG0110312	ফটো উপলব্ধ	575	GMG1411461	ফটো উপলব্ধ	576	YPW1967249	ফটো উপলব্ধ
নাম : মনসা দাস পিতার নাম: রতন দাস বাড়ির নং : n0133 বয়স : 51 লিঙ্গ : পুরুষ			নাম : কনক দাস স্বামীর নাম: মনসা দাস বাড়ির নং : n0133 বয়স : 48 লিঙ্গ : মহিলা			নাম : দীপকর দাস পিতার নাম: মনসা দাস বাড়ির নং : n0133 বয়স : 29 লিঙ্গ : পুরুষ		
577	GMG1412188	ফটো উপলব্ধ	578	YPW1762343	ফটো উপলব্ধ	579	GMG1475912	ফটো উপলব্ধ
নাম : কম্পনা দাস স্বামীর নাম: অরুণ দাস বাড়ির নং : n0134 বয়স : 50 লিঙ্গ : মহিলা			নাম : রামপ্রসাদ দাস পিতার নাম: অরুণ দাস বাড়ির নং : n0134 বয়স : 32 লিঙ্গ : পুরুষ			নাম : শ্যামলী দাস স্বামীর নাম: অশোক দাস বাড়ির নং : n0135 বয়স : 53 লিঙ্গ : মহিলা		
580	YPW1874445	ফটো উপলব্ধ	581	YPW1874437	ফটো উপলব্ধ	582	GMG1410455	ফটো উপলব্ধ
নাম : নয়ন দাস পিতার নাম: অশোক দাস বাড়ির নং : n0135 বয়স : 31 লিঙ্গ : পুরুষ			নাম : শর্মিলা দাস স্বামীর নাম: নয়ন দাস বাড়ির নং : n0135 বয়স : 30 লিঙ্গ : মহিলা			নাম : শ্যামচন্দ্র দাস পিতার নাম: তরনী দাস বাড়ির নং : n0136 বয়স : 52 লিঙ্গ : পুরুষ		
583	GMG0110221	ফটো উপলব্ধ	584	GMG0110239	ফটো উপলব্ধ	585	YPW1967280	ফটো উপলব্ধ
নাম : রামচন্দ্র দাস পিতার নাম: তরনী দাস বাড়ির নং : n0136 বয়স : 50 লিঙ্গ : পুরুষ			নাম : জয়ন্তী দাস স্বামীর নাম: রামচন্দ্র দাস বাড়ির নং : n0136 বয়স : 49 লিঙ্গ : মহিলা			নাম : সংবাদ দাস পিতার নাম: রামচন্দ্র দাস বাড়ির নং : n0136 বয়স : 29 লিঙ্গ : পুরুষ		
586	GMG0110213	ফটো উপলব্ধ	587	GMG2418929	ফটো উপলব্ধ	588	YPW1515659	ফটো উপলব্ধ
নাম : খেদিবাল দাস স্বামীর নাম: তরনী চন্দ্র দাস বাড়ির নং : n0136 বয়স : 67 লিঙ্গ : মহিলা			নাম : মালা রানী দাস স্বামীর নাম: শ্যাম চন্দ্র দাস বাড়ির নং : n0136 বয়স : 40 লিঙ্গ : মহিলা			নাম : পূর্ণিমা দাস স্বামীর নাম: কালী দাসী দাস বাড়ির নং : n0136 বয়স : 35 লিঙ্গ : মহিলা		
589	YPW1967330	ফটো উপলব্ধ	590	GMG0110262	ফটো উপলব্ধ	591	GMG0110270	ফটো উপলব্ধ
নাম : প্রতীক দাস পিতার নাম: কালিপদ দাস বাড়ির নং : n0136 বয়স : 29 লিঙ্গ : পুরুষ			নাম : নিমাই দাস পিতার নাম: পচাই দাস বাড়ির নং : n0137 বয়স : 66 লিঙ্গ : পুরুষ			নাম : পুষ্পালা দাস স্বামীর নাম: নিমাই দাস বাড়ির নং : n0137 বয়স : 56 লিঙ্গ : মহিলা		
592	YPW1515642	ফটো উপলব্ধ	593	GMG1411495	ফটো উপলব্ধ	594	GMG2221257	ফটো উপলব্ধ
নাম : সুরজিৎ দাস পিতার নাম: নিমাই দাস বাড়ির নং : n0137 বয়স : 34 লিঙ্গ : পুরুষ			নাম : আঙ্গুরালা দাস স্বামীর নাম: মধু দাস বাড়ির নং : n0138 বয়স : 66 লিঙ্গ : মহিলা			নাম : প্রদীপ দাস পিতার নাম: মধু দাস বাড়ির নং : n0138 বয়স : 40 লিঙ্গ : পুরুষ		
595	GMG2017614	ফটো উপলব্ধ	596	GMG2418903	ফটো উপলব্ধ	597	YPW2774750	ফটো উপলব্ধ
নাম : মহীন্দ্রনাথ দাস পিতার নাম: প্রফুল্লচন্দ্র দাস বাড়ির নং : n0139 বয়স : 42 লিঙ্গ : পুরুষ			নাম : সুকন্যা দাস স্বামীর নাম: মহীন্দ্রনাথ দাস বাড়ির নং : n0139 বয়স : 39 লিঙ্গ : মহিলা			নাম : সঙ্গীতা দাস পিতার নাম: মহীন্দ্র নাথ দাস বাড়ির নং : এন0139 বয়স : 20 লিঙ্গ : মহিলা		
598	GMG0110049	ফটো উপলব্ধ	599	GMG0110056	ফটো উপলব্ধ	600	GMG2178598	ফটো উপলব্ধ
নাম : কাশি নাথ দাস পিতার নাম: তারা পদ দাস বাড়ির নং : n0140 বয়স : 55 লিঙ্গ : পুরুষ			নাম : সন্ধ্যা দাস স্বামীর নাম: কাশীনাথ দাস বাড়ির নং : n0140 বয়স : 49 লিঙ্গ : মহিলা			নাম : কাজল বাউলদাস স্বামীর নাম: সমীর বাউলদাস বাড়ির নং : n0140 বয়স : 41 লিঙ্গ : মহিলা		
601	GMG1412105	ফটো উপলব্ধ	602	GMG1410588	ফটো উপলব্ধ	603	GMG1411099	ফটো উপলব্ধ
নাম : বটকৃষ্ণ দাস পিতার নাম: পচাই দাস বাড়ির নং : n0141 বয়স : 67 লিঙ্গ : পুরুষ			নাম : ভদ্রা দাস স্বামীর নাম: বটকৃষ্ণ দাস বাড়ির নং : n0141 বয়স : 63 লিঙ্গ : মহিলা			নাম : বাবুলাল দাস পিতার নাম: বটকৃষ্ণ দাস বাড়ির নং : n0141 বয়স : 47 লিঙ্গ : পুরুষ		

604	GMG1411420	নাম : আশা দাস স্বামীর নাম: বাবুলাল দাস বাড়ির নং : n0141 বয়স : 45 লিঙ্গ : মহিলা	ফটো উপলব্ধ	605	GMG2629749	নাম : ময়না দাস পিতার নাম: বটকৃষ্ণ দাস বাড়ির নং : n0141 বয়স : 44 লিঙ্গ : মহিলা	ফটো উপলব্ধ	606	GMG2017598	নাম : রমেশ দাস পিতার নাম: বটকৃষ্ণ দাস বাড়ির নং : n0141 বয়স : 43 লিঙ্গ : পুরুষ	ফটো উপলব্ধ
607	GMG2017606	নাম : করুনা দাস স্বামীর নাম: রমেশ দাস বাড়ির নং : n0141 বয়স : 42 লিঙ্গ : মহিলা	ফটো উপলব্ধ	608	YPW1874460	নাম : কমল দাস পিতার নাম: শম্ভু দাস বাড়ির নং : n0141 বয়স : 46 লিঙ্গ : পুরুষ	ফটো উপলব্ধ	609	GMG1412238	নাম : মালা দাস স্বামীর নাম: দিন দাস বাড়ির নং : n0142 বয়স : 67 লিঙ্গ : মহিলা	ফটো উপলব্ধ
610	GMG2220804	নাম : রেখা দাস স্বামীর নাম: রঘুনাথ দাস বাড়ির নং : n0142 বয়স : 44 লিঙ্গ : মহিলা	ফটো উপলব্ধ	611	WB/27/190/060510	নাম : দানব দাস পিতার নাম: বাদল দাস বাড়ির নং : n0144 বয়স : 76 লিঙ্গ : পুরুষ	ফটো উপলব্ধ	612	WB/27/190/060508	নাম : সাগরী দাস স্বামীর নাম: দানব দাস বাড়ির নং : n0144 বয়স : 71 লিঙ্গ : মহিলা	ফটো উপলব্ধ
613	YPW1762350	নাম : তাপসী দাস পিতার নাম: দানব দাস বাড়ির নং : n0144 বয়স : 34 লিঙ্গ : মহিলা	ফটো উপলব্ধ	614	GMG0110171	নাম : ঘেটু দাস পিতার নাম: বাদল দাস বাড়ির নং : n0144 বয়স : 56 লিঙ্গ : পুরুষ	ফটো উপলব্ধ	615	GMG2017572	নাম : কৃষ্ণা দাস স্বামীর নাম: ঘেটু দাস বাড়ির নং : n0144 বয়স : 52 লিঙ্গ : মহিলা	ফটো উপলব্ধ
616	GMG2220820	নাম : চম্পা রায় স্বামীর নাম: কালীপদ রায় বাড়ির নং : n0146 বয়স : 42 লিঙ্গ : মহিলা	ফটো উপলব্ধ	617	GMG0110080	নাম : গোপালচন্দ্র দাস পিতার নাম: গোবিন্দ দাস বাড়ির নং : n0147 বয়স : 69 লিঙ্গ : পুরুষ	ফটো উপলব্ধ	618	GMG0110098	নাম : অষ্টমী দাস স্বামীর নাম: গোপালচন্দ্র দাস বাড়ির নং : n0147 বয়স : 56 লিঙ্গ : মহিলা	ফটো উপলব্ধ
619	YPW1762368	নাম : বুমা দাস পিতার নাম: গোপাল চন্দ্র দাস বাড়ির নং : n0147 বয়স : 39 লিঙ্গ : মহিলা	ফটো উপলব্ধ	620	YPW1762384	নাম : পলাশ দাস পিতার নাম: গোপাল চন্দ্র দাস বাড়ির নং : n0147 বয়স : 35 লিঙ্গ : পুরুষ	ফটো উপলব্ধ	621	GMG1411552	নাম : হীরেন দাস পিতার নাম: গোবিন্দ দাস বাড়ির নং : n0148 বয়স : 70 লিঙ্গ : পুরুষ	ফটো উপলব্ধ
622	GMG1411388	নাম : অরুনা দাস স্বামীর নাম: হীরেন দাস বাড়ির নং : n0148 বয়স : 63 লিঙ্গ : মহিলা	ফটো উপলব্ধ	623	GMG0109991	নাম : অনিল দাস পিতার নাম: হীরেন দাস বাড়ির নং : n0148 বয়স : 53 লিঙ্গ : পুরুষ	ফটো উপলব্ধ	624	GMG1412071	নাম : টুল দাস স্বামীর নাম: অনিল দাস বাড়ির নং : n0148 বয়স : 49 লিঙ্গ : মহিলা	ফটো উপলব্ধ
625	YPW1967256	নাম : সাগর দাস পিতার নাম: অনিল দাস বাড়ির নং : n0148 বয়স : 29 লিঙ্গ : পুরুষ	ফটো উপলব্ধ	626	GMG0110072	নাম : কাঞ্চন দাস স্বামীর নাম: কৃষ্ণচন্দ্র দাস বাড়ির নং : n0149 বয়স : 59 লিঙ্গ : মহিলা	ফটো উপলব্ধ	627	GMG0110130	নাম : সুনন্দা দাস স্বামীর নাম: হীরেন দাস বাড়ির নং : n0150 বয়স : 66 লিঙ্গ : মহিলা	ফটো উপলব্ধ
628	GMG0110148	নাম : শ্যামলী দাস পিতার নাম: হীরেন দাস বাড়ির নং : n0150 বয়স : 51 লিঙ্গ : মহিলা	ফটো উপলব্ধ	629	YPW0937847	নাম : ভোলানাথ দাস পিতার নাম: হীরেন দাস বাড়ির নং : n0150 বয়স : 45 লিঙ্গ : পুরুষ	ফটো উপলব্ধ	630	YPW1389022	নাম : সুমনা দাস স্বামীর নাম: ভোলানাথ দাস বাড়ির নং : n0150 বয়স : 36 লিঙ্গ : মহিলা	ফটো উপলব্ধ
631	GMG0110387	নাম : প্রতাপ ধাড়া পিতার নাম: নারায়ন ধাড়া বাড়ির নং : n0155 বয়স : 54 লিঙ্গ : পুরুষ	ফটো উপলব্ধ	632	YPW1762418	নাম : অর্জুন ধাড়া পিতার নাম: প্রতাপ ধাড়া বাড়ির নং : n0155 বয়স : 33 লিঙ্গ : পুরুষ	ফটো উপলব্ধ	633	YPW1874494	নাম : শিখা ধাড়া স্বামীর নাম: অর্জুন ধাড়া বাড়ির নং : n0155 বয়স : 30 লিঙ্গ : মহিলা	ফটো উপলব্ধ

634	YPW1874486	নাম : ভীম ধাড়া পিতার নাম: প্রতাপ ধাড়া বাড়ির নং : n0155 বয়স : 30 লিঙ্গ : পুরুষ	ফটো উপলব্ধ	635	YPW2388130	নাম : রেহানা বেগম স্বামীর নাম: সেখ মহম্মদ আলি বাড়ির নং : n0127 বয়স : 54 লিঙ্গ : মহিলা	ফটো উপলব্ধ	636	YPW2059806	নাম : সেখ ইনতিজ হোসেন পিতার নাম: সেখ মোকতার হোসেন বাড়ির নং : n0128 বয়স : 29 লিঙ্গ : পুরুষ	ফটো উপলব্ধ
637	GMG0110890	নাম : সেখ মোকতার হোসেন পিতার নাম: সেখ আনসা বাড়ির নং : n0128 বয়স : 53 লিঙ্গ : পুরুষ	ফটো উপলব্ধ	638	YPW2200335	নাম : রাফিকা বেগম স্বামীর নাম: সেখ সাবির আলি বাড়ির নং : n0222 বয়স : 38 লিঙ্গ : মহিলা	ফটো উপলব্ধ	639	YPW0937805	নাম : সেখ সাগর হোসেন পিতার নাম: সেখ মহম্মদ আলি বাড়ির নং : n0127 বয়স : 34 লিঙ্গ : পুরুষ	ফটো উপলব্ধ
640	YPW0937698	নাম : নাসিমা বেগম স্বামীর নাম: আলতাফ হোসেন বাড়ির নং : n0120 বয়স : 39 লিঙ্গ : মহিলা	ফটো উপলব্ধ	641	GMG1410679	নাম : সেখ আলতাফ হোসেন পিতার নাম: সেখ ইসমাইল মন্ডল বাড়ির নং : n0120 বয়স : 52 লিঙ্গ : পুরুষ	ফটো উপলব্ধ	642	YPW2656833	নাম : মিনাল হোসেন পিতার নাম: সেখ আমির হোসেন বাড়ির নং : এন0128 বয়স : 22 লিঙ্গ : পুরুষ	ফটো উপলব্ধ
643	GMG2481869	নাম : বর্না ধাড়া স্বামীর নাম: গনেশ ধাড়া বাড়ির নং : n0127 বয়স : 39 লিঙ্গ : মহিলা	ফটো উপলব্ধ	644	WB/27/190/060473	নাম : আলোয়া বেগম স্বামীর নাম: আনসার সেখ বাড়ির নং : n0128 বয়স : 76 লিঙ্গ : মহিলা	ফটো উপলব্ধ	645	GMG1411115	নাম : রাসিদা বেগম স্বামীর নাম: মোক্তার হোসেন সেখ বাড়ির নং : n0128 বয়স : 51 লিঙ্গ : মহিলা	ফটো উপলব্ধ
646	WB/27/190/060480	নাম : আমির হোসেন সেখ পিতার নাম: আনসার সেখ বাড়ির নং : n0128 বয়স : 51 লিঙ্গ : পুরুষ	ফটো উপলব্ধ	647	WB/27/190/060513	নাম : মনিরুদ্দিন সেখ পিতার নাম: আনসার সেখ বাড়ির নং : n0128 বয়স : 50 লিঙ্গ : পুরুষ	ফটো উপলব্ধ	648	GMG2418952	নাম : এসমাতার বেগম স্বামীর নাম: সেখ মনিরুদ্দিন বাড়ির নং : n0128 বয়স : 40 লিঙ্গ : মহিলা	ফটো উপলব্ধ
649	YPW0937979	নাম : মনুয়ারা বিবি স্বামীর নাম: সেখ আমীর হোসেন বাড়ির নং : n0128 বয়স : 39 লিঙ্গ : মহিলা	ফটো উপলব্ধ	650	YPW2785483	নাম : কারিমা খাতুন পিতার নাম: সেখ মনিরুদ্দিন বাড়ির নং : এন0128 বয়স : 20 লিঙ্গ : মহিলা	ফটো উপলব্ধ	651	GMG2481711	নাম : মনুয়ারা বেগম স্বামীর নাম: ইসমাইল মন্ডল সেখ বাড়ির নং : n0120 বয়স : 66 লিঙ্গ : মহিলা	ফটো উপলব্ধ
652	GMG1410489	নাম : রফিক মণ্ডল পিতার নাম: ইসমাইল মণ্ডল বাড়ির নং : n0120 বয়স : 47 লিঙ্গ : পুরুষ	ফটো উপলব্ধ	653	WB/27/190/060298	নাম : নকুল চন্দ্র বেরা পিতার নাম: ভজহরি বেরা বাড়ির নং : n0060 বয়স : 69 লিঙ্গ : পুরুষ	ফটো উপলব্ধ	654	WB/27/190/060194	নাম : শ্যামলী বেরা স্বামীর নাম: নকুল চন্দ্র বেরা বাড়ির নং : n0060 বয়স : 56 লিঙ্গ : মহিলা	ফটো উপলব্ধ
655	YPW1677608	নাম : ভাস্কর বেরা পিতার নাম: নকুল বেরা বাড়ির নং : n0060 বয়স : 32 লিঙ্গ : পুরুষ	ফটো উপলব্ধ	656	YPW2142222	নাম : পূজা মন্ডল স্বামীর নাম: পিন্টু মন্ডল বাড়ির নং : 79 বয়স : 29 লিঙ্গ : মহিলা	ফটো উপলব্ধ	657	YPW1611342	নাম : সেখ মনিরুজ্জামান মন্ডল পিতার নাম: আব্দুল রেজাক মন্ডল বাড়ির নং : n0126 বয়স : 34 লিঙ্গ : পুরুষ	ফটো উপলব্ধ
658	YPW2200319	নাম : আফসোনা মন্ডল স্বামীর নাম: সারাফত মন্ডল বাড়ির নং : n0220 বয়স : 28 লিঙ্গ : মহিলা	ফটো উপলব্ধ	659	YPW2388205	নাম : মনিরা বেগম স্বামীর নাম: আব্দুল রেজাক মন্ডল বাড়ির নং : n0126 বয়স : 63 লিঙ্গ : মহিলা	ফটো উপলব্ধ	660	YPW2388197	নাম : মেহেরুন্নিসা বেগম স্বামীর নাম: সেখ আব্বাস আলি বাড়ির নং : n0126 বয়স : 61 লিঙ্গ : মহিলা	ফটো উপলব্ধ
661	YPW2388213	নাম : আব্দুল রেজাক মন্ডল পিতার নাম: সেখ আরসেদ আলি মন্ডল বাড়ির নং : n0126 বয়স : 73 লিঙ্গ : পুরুষ	ফটো উপলব্ধ	662	GMG2566032	নাম : মহম্মদ হীরা পিতার নাম: সেখ আব্বাস আলি বাড়ির নং : n0126 বয়স : 39 লিঙ্গ : পুরুষ	ফটো উপলব্ধ	663	YPW2388122	নাম : সেখ আব্বাস আলি পিতার নাম: সেখ আরসেদ আলি বাড়ির নং : n0126 বয়স : 66 লিঙ্গ : পুরুষ	ফটো উপলব্ধ

664	CKN2433480	নাম : ডালিয়া মীর স্বামীর নাম: মহঃ কামাল হোসেন বাড়ির নং : এন0126 বয়স : 36 লিঙ্গ : মহিলা	ফটো উপলব্ধ	665	YPW2388031	নাম : সেলিম মন্ডল পিতার নাম: সাহাদাত মন্ডল বাড়ির নং : n0117 বয়স : 57 লিঙ্গ : পুরুষ	ফটো উপলব্ধ	666	YPW1677699	নাম : মহঃ রিয়াজ মন্ডল পিতার নাম: সেলিম মন্ডল বাড়ির নং : n0117 বয়স : 32 লিঙ্গ : পুরুষ	ফটো উপলব্ধ
667	YPW2388023	নাম : মোসাম্মতেরহানা বেগম স্বামীর নাম: সেলিম মন্ডল বাড়ির নং : n0117 বয়স : 53 লিঙ্গ : মহিলা	ফটো উপলব্ধ	668	GMG1473156	নাম : মহঃ কামাল হোসেন পিতার নাম: সেখ আকাস আলী বাড়ির নং : n0126 বয়স : 43 লিঙ্গ : পুরুষ	ফটো উপলব্ধ	669	YPW2059723	নাম : সেখ সাহাবাজ মন্ডল পিতার নাম: সেলিম মন্ডল বাড়ির নং : n0117 বয়স : 29 লিঙ্গ : পুরুষ	ফটো উপলব্ধ
# 670	RVU1560804	নাম : আফসানা খাতুন পিতার নাম: সেখ আনহার আলি বাড়ির নং : এন0126 বয়স : 33 লিঙ্গ : মহিলা	ফটো উপলব্ধ	671	YPW2200210	নাম : মহম্মদ আজিজ মল্লিক পিতার নাম: আহম্মদ মল্লিক বাড়ির নং : n0209 বয়স : 26 লিঙ্গ : পুরুষ	ফটো উপলব্ধ	672	WB/27/190/060139	নাম : নওসার মল্লিক পিতার নাম: হাসান মল্লিক বাড়ির নং : n0130 বয়স : 62 লিঙ্গ : পুরুষ	ফটো উপলব্ধ
673	WB/27/190/060499	নাম : মফিজা বেগম স্বামীর নাম: নৌসার আলী বাড়ির নং : n0130 বয়স : 56 লিঙ্গ : মহিলা	ফটো উপলব্ধ	674	YPW1515683	নাম : মহম্মদ মোমিন পিতার নাম: নৌসার আলি মন্ডল বাড়ির নং : n0130 বয়স : 35 লিঙ্গ : পুরুষ	ফটো উপলব্ধ	675	GMG2221265	নাম : জাহির মল্লিক পিতার নাম: হানিফ মল্লিক বাড়ির নং : n0123 বয়স : 42 লিঙ্গ : পুরুষ	ফটো উপলব্ধ
676	YPW1611359	নাম : আনসুরা বেগম স্বামীর নাম: জাহির মল্লিক বাড়ির নং : n0123 বয়স : 34 লিঙ্গ : মহিলা	ফটো উপলব্ধ	677	WB/27/190/060291	নাম : ফকিরমহম্মদ মল্লিক পিতার নাম: আমজেদ মল্লিক বাড়ির নং : n0123 বয়স : 66 লিঙ্গ : পুরুষ	ফটো উপলব্ধ	678	WB/27/190/060374	নাম : আহম্মদ মল্লিক পিতার নাম: আমজেদ মল্লিক বাড়ির নং : n0123 বয়স : 63 লিঙ্গ : পুরুষ	ফটো উপলব্ধ
679	YPW1874510	নাম : আমিনা খাতুন পিতার নাম: আহম্মদ মল্লিক বাড়ির নং : n0123 বয়স : 30 লিঙ্গ : মহিলা	ফটো উপলব্ধ	680	YPW1611367	নাম : আশিক ইকবাল পিতার নাম: ফকির মহম্মদ মল্লিক বাড়ির নং : n0123 বয়স : 34 লিঙ্গ : পুরুষ	ফটো উপলব্ধ	681	YPW2239499	নাম : রাশিদ মল্লিক পিতার নাম: আহম্মদ মল্লিক বাড়ির নং : N0123 বয়স : 25 লিঙ্গ : পুরুষ	ফটো উপলব্ধ
682	YPW2096147	নাম : লতা মালিক স্বামীর নাম: সঞ্জয় মালিক বাড়ির নং : n0204 বয়স : 34 লিঙ্গ : মহিলা	ফটো উপলব্ধ	683	YPW2142271	নাম : সৌরভ মৈত্র পিতার নাম: কিশোর মৈত্র বাড়ির নং : n0076 বয়স : 26 লিঙ্গ : পুরুষ	ফটো উপলব্ধ	684	YPW2245512	নাম : অঞ্জু মৈত্র স্বামীর নাম: সৌরভ মৈত্র বাড়ির নং : এন0076 বয়স : 27 লিঙ্গ : মহিলা	ফটো উপলব্ধ
685	WB/27/190/060425	নাম : শীতল মৈত্র পিতার নাম: সুকুমার মৈত্র বাড়ির নং : n0076 বয়স : 58 লিঙ্গ : পুরুষ	ফটো উপলব্ধ	686	WB/27/190/060421	নাম : অর্চনা মৈত্র স্বামীর নাম: শীতল মৈত্র বাড়ির নং : n0076 বয়স : 52 লিঙ্গ : মহিলা	ফটো উপলব্ধ	687	YPW1874205	নাম : দীপঙ্কর মৈত্র পিতার নাম: শীতল মৈত্র বাড়ির নং : n0076 বয়স : 31 লিঙ্গ : পুরুষ	ফটো উপলব্ধ
688	YPW2142347	নাম : সোনালী মৈত্র স্বামীর নাম: দীপঙ্কর মৈত্র বাড়ির নং : 76 বয়স : 29 লিঙ্গ : মহিলা	ফটো উপলব্ধ	689	YPW2142289	নাম : রুনু মৈত্র স্বামীর নাম: দিবাকর মৈত্র বাড়ির নং : n0076 বয়স : 32 লিঙ্গ : মহিলা	ফটো উপলব্ধ	690	YPW2200228	নাম : সৌরভ রায় পিতার নাম: উত্তম রায় বাড়ির নং : n0210 বয়স : 26 লিঙ্গ : পুরুষ	ফটো উপলব্ধ
691	YPW1762269	নাম : উজ্জ্বল রায় পিতার নাম: সমর রায় বাড়ির নং : n0061 বয়স : 32 লিঙ্গ : পুরুষ	ফটো উপলব্ধ	692	YPW1762442	নাম : শ্রীকান্ত রায় পিতার নাম: প্রতাপ রায় বাড়ির নং : n0112 বয়স : 34 লিঙ্গ : পুরুষ	ফটো উপলব্ধ	693	YPW1967173	নাম : বনশ্রী রায় পিতার নাম: জগবন্ধু রায় বাড়ির নং : n0202 বয়স : 29 লিঙ্গ : মহিলা	ফটো উপলব্ধ

694	GMG2220671	ফটো উপলব্ধ	695	YPW1762277	ফটো উপলব্ধ	696	GMG2481968	ফটো উপলব্ধ
নাম : ভ্রমর চন্দ্র রায় পিতার নাম: নিমাই রায় বাড়ির নং : n0062 বয়স : 59 লিঙ্গ : পুরুষ			নাম : দীপঙ্কর রায় পিতার নাম: রঞ্জন কুমার রায় বাড়ির নং : n0062 বয়স : 31 লিঙ্গ : পুরুষ			নাম : বিন্দুবালা রায় স্বামীর নাম: সনৎ কুমার রায় বাড়ির নং : n0143 বয়স : 39 লিঙ্গ : মহিলা		
697	YPW1515675	ফটো উপলব্ধ	698	GMG1411164	ফটো উপলব্ধ	699	WB/27/190/060267	ফটো উপলব্ধ
নাম : রাজু রায় পিতার নাম: তাপস রায় বাড়ির নং : n0113 বয়স : 35 লিঙ্গ : পুরুষ			নাম : রেনুকা রায় স্বামীর নাম: লব রায় বাড়ির নং : n0143 বয়স : 61 লিঙ্গ : মহিলা			নাম : চরন রায় পিতার নাম: মনুথ রায় বাড়ির নং : n0102 বয়স : 65 লিঙ্গ : পুরুষ		
700	WB/27/190/060268	ফটো উপলব্ধ	701	YPW0938092	ফটো উপলব্ধ	702	YPW1677665	ফটো উপলব্ধ
নাম : সন্ধ্যা রায় স্বামীর নাম: চরন রায় বাড়ির নং : n0102 বয়স : 61 লিঙ্গ : মহিলা			নাম : বাপন রায় পিতার নাম: চরন রায় বাড়ির নং : n0102 বয়স : 38 লিঙ্গ : পুরুষ			নাম : বীনা রায় স্বামীর নাম: বাপন রায় বাড়ির নং : n0102 বয়স : 32 লিঙ্গ : মহিলা		
703	YPW1677673	ফটো উপলব্ধ	704	YPW1762434	ফটো উপলব্ধ	705	WB/27/190/060397	ফটো উপলব্ধ
নাম : খোকন রায় পিতার নাম: চরন রায় বাড়ির নং : n0102 বয়স : 32 লিঙ্গ : পুরুষ			নাম : মল্লিকা রায় স্বামীর নাম: খোকন রায় বাড়ির নং : n0102 বয়স : 33 লিঙ্গ : মহিলা			নাম : মীরা রায় স্বামীর নাম: মহাদেব রায় বাড়ির নং : n0104 বয়স : 62 লিঙ্গ : মহিলা		
706	GMG2017713	ফটো উপলব্ধ	707	GMG1410554	ফটো উপলব্ধ	708	GMG1410620	ফটো উপলব্ধ
নাম : সমীর রায় পিতার নাম: মহাদেব রায় বাড়ির নং : n0104 বয়স : 43 লিঙ্গ : পুরুষ			নাম : মহাদেব রায় পিতার নাম: মনুথ রায় বাড়ির নং : n0104 বয়স : 57 লিঙ্গ : পুরুষ			নাম : প্রবীর রায় পিতার নাম: শুকদেব রায় বাড়ির নং : n0106 বয়স : 52 লিঙ্গ : পুরুষ		
709	GMG1411602	ফটো উপলব্ধ	710	YPW2823474	ফটো উপলব্ধ	711	WB/27/190/060295	ফটো উপলব্ধ
নাম : কালিপদ রায় পিতার নাম: জয়দেব রায় বাড়ির নং : n0107 বয়স : 48 লিঙ্গ : পুরুষ			নাম : স্বপন রায় পিতার নাম: গোকুল রায় বাড়ির নং : n0108 বয়স : 61 লিঙ্গ : পুরুষ			নাম : মাধবী রায় স্বামীর নাম: স্বপন রায় বাড়ির নং : n0108 বয়স : 56 লিঙ্গ : মহিলা		
712	WB/27/190/060294	ফটো উপলব্ধ	713	GMG0110817	ফটো উপলব্ধ	714	GMG1410950	ফটো উপলব্ধ
নাম : সুমিত্রা রায় স্বামীর নাম: উদয় রায় বাড়ির নং : n0109 বয়স : 61 লিঙ্গ : মহিলা			নাম : প্রদীপ রায় পিতার নাম: শুকদেব রায় বাড়ির নং : n0112 বয়স : 58 লিঙ্গ : পুরুষ			নাম : মিঠু রায় স্বামীর নাম: প্রদীপ রায় বাড়ির নং : n0112 বয়স : 53 লিঙ্গ : মহিলা		
715	YPW1967314	ফটো উপলব্ধ	716	GMG0110825	ফটো উপলব্ধ	717	WB/27/190/060420	ফটো উপলব্ধ
নাম : সুশান্ত রায় পিতার নাম: প্রদীপ রায় বাড়ির নং : n0112 বয়স : 29 লিঙ্গ : পুরুষ			নাম : প্রতাপ রায় পিতার নাম: শুকদেব রায় বাড়ির নং : n0112 বয়স : 56 লিঙ্গ : পুরুষ			নাম : রমা রায় স্বামীর নাম: প্রতাপ রায় বাড়ির নং : n0112 বয়স : 51 লিঙ্গ : মহিলা		
718	GMG1410372	ফটো উপলব্ধ	719	WB/27/190/060314	ফটো উপলব্ধ	720	YPW2200244	ফটো উপলব্ধ
নাম : তাপস রায় পিতার নাম: গোকুল রায় বাড়ির নং : n0113 বয়স : 59 লিঙ্গ : পুরুষ			নাম : শেফালী রায় স্বামীর নাম: তাপস রায় বাড়ির নং : n0113 বয়স : 56 লিঙ্গ : মহিলা			নাম : রাজা রায় পিতার নাম: প্রবীর রায় বাড়ির নং : n0212 বয়স : 26 লিঙ্গ : পুরুষ		
721	GMG1414598	ফটো উপলব্ধ	722	GMG2481950	ফটো উপলব্ধ	723	YPW2239531	ফটো উপলব্ধ
নাম : জ্যোৎস্না রায় স্বামীর নাম: প্রবীর রায় বাড়ির নং : n0106 বয়স : 46 লিঙ্গ : মহিলা			নাম : সনৎ কুমার রায় পিতার নাম: লব রায় বাড়ির নং : n0143 বয়স : 43 লিঙ্গ : পুরুষ			নাম : কৌশিক রায় পিতার নাম: কালীপদ রায় বাড়ির নং : এন0107 বয়স : 25 লিঙ্গ : পুরুষ		

724	YPW1389048	ফটো উপলব্ধ	725	GMG2017705	ফটো উপলব্ধ	726	YPW2059756	ফটো উপলব্ধ
নাম : মিতা রায় স্বামীর নাম: মাধব রায় বাড়ির নং : n0111 বয়স : 37 লিঙ্গ : মহিলা			নাম : মাধব রায় পিতার নাম: কুশ রায় বাড়ির নং : n0111 বয়স : 47 লিঙ্গ : পুরুষ			নাম : অরুণা রায় স্বামীর নাম: সাগর রায় বাড়ির নং : n0199 বয়স : 30 লিঙ্গ : মহিলা		
727	YPW2578425	ফটো উপলব্ধ	728	YPW2578409	ফটো উপলব্ধ	729	YPW0938258	ফটো উপলব্ধ
নাম : সৌমিত্র রায় পিতার নাম: প্রবীর রায় বাড়ির নং : এন0106 বয়স : 24 লিঙ্গ : পুরুষ			নাম : রিম্পা রায় পিতার নাম: কালিপদ রায় বাড়ির নং : এন0107 বয়স : 23 লিঙ্গ : মহিলা			নাম : পুতুল রায় স্বামীর নাম: সমীর রায় বাড়ির নং : n0104 বয়স : 38 লিঙ্গ : মহিলা		
730	YPW2502235	ফটো উপলব্ধ	731	YPW2388056	ফটো উপলব্ধ	732	YPW1479724	ফটো উপলব্ধ
নাম : সৌভিক রায় পিতার নাম: অমর চন্দ্র রায় বাড়ির নং : N0078 বয়স : 24 লিঙ্গ : পুরুষ			নাম : কুশ রায় পিতার নাম: সুধান্য রায় বাড়ির নং : n0111 বয়স : 66 লিঙ্গ : পুরুষ			নাম : সুকদেব সরেন পিতার নাম: বিশ্বনাথ সরেন বাড়ির নং : n0201 বয়স : 35 লিঙ্গ : পুরুষ		
733	YPW2142255	ফটো উপলব্ধ	734	WB/27/190/060215	ফটো উপলব্ধ	735	YPW0937599	ফটো উপলব্ধ
নাম : মেঘনাথ সরেন পিতার নাম: বিশ্বনাথ সরেন বাড়ির নং : n0201 বয়স : 29 লিঙ্গ : পুরুষ			নাম : সুখমা সামন্ত স্বামীর নাম: নারায়ন সামন্ত বাড়ির নং : n0080 বয়স : 74 লিঙ্গ : মহিলা			নাম : অজিত কুমার সিং পিতার নাম: রামবিলাস সিং বাড়ির নং : n0063 বয়স : 38 লিঙ্গ : পুরুষ		
736	YPW2541811	ফটো উপলব্ধ	737	YPW2536217	ফটো উপলব্ধ	738	GMG2566016	ফটো উপলব্ধ
নাম : সেখ হানিফ পিতার নাম: সেখ লোকমান বাড়ির নং : n0072 বয়স : 63 লিঙ্গ : পুরুষ			নাম : রমিচা বিবি স্বামীর নাম: সেখ হানিফ বাড়ির নং : n0072 বয়স : 55 লিঙ্গ : মহিলা			নাম : মোজাম্মেল পিতার নাম: হাকু বাড়ির নং : n0072 বয়স : 69 লিঙ্গ : পুরুষ		
739	GMG2566024	ফটো উপলব্ধ	740	YPW1967199	ফটো উপলব্ধ	741	YPW1967322	ফটো উপলব্ধ
নাম : আপসন বিবি স্বামীর নাম: সেখ মোজাম্মেল বাড়ির নং : n0072 বয়স : 61 লিঙ্গ : মহিলা			নাম : সেখ রহমান পিতার নাম: সেখ মোজাম্মেল বাড়ির নং : n0072 বয়স : 30 লিঙ্গ : পুরুষ			নাম : সেখ মোজাম্মেল হক পিতার নাম: সেখ এনামুল হক বাড়ির নং : n0124 বয়স : 29 লিঙ্গ : পুরুষ		
# 742	YPW2267078	ফটো উপলব্ধ	743	YPW2508406	ফটো উপলব্ধ	744	GMG1411305	ফটো উপলব্ধ
নাম : সেখ মইনুল হক পিতার নাম: সেখ এনামুল হক বাড়ির নং : N0124 বয়স : 25 লিঙ্গ : পুরুষ			নাম : সেখ এনামুল হক পিতার নাম: সেখ একরাম আলি বাড়ির নং : n0124 বয়স : 33 লিঙ্গ : পুরুষ			নাম : আসেমা বিবি স্বামীর নাম: সেখ এনামুল হক বাড়ির নং : n0124 বয়স : 30 লিঙ্গ : মহিলা		
745	YPW1857432	ফটো উপলব্ধ	746	CKX2283521	ফটো উপলব্ধ	747	YPW2872554	ফটো উপলব্ধ
নাম : শিব চরন হেমব্রম পিতার নাম: চারু চন্দ্র হেমব্রম বাড়ির নং : n0197 বয়স : 44 লিঙ্গ : পুরুষ			নাম : শিবানী হেমব্রম স্বামীর নাম: শিবচরন হেমব্রম বাড়ির নং : n0195 বয়স : 43 লিঙ্গ : মহিলা			নাম : পূজা দাস স্বামীর নাম: দীপঙ্কর দাস বাড়ির নং : উওর মোগলপুর বয়স : 22 লিঙ্গ : মহিলা		
748	RJR2169654	ফটো উপলব্ধ	749	YPW2874253	ফটো উপলব্ধ	750	YPW2882074	ফটো উপলব্ধ
নাম : তসলিমা খতুন পিতার নাম: সেখ জাবেদ বাড়ির নং : এন001 বয়স : 28 লিঙ্গ : মহিলা			নাম : রাখী ধাড়া স্বামীর নাম: ভীম ধাড়া বাড়ির নং : দাসপাড়া বয়স : 24 লিঙ্গ : মহিলা			নাম : শিল্পা রায় পিতার নাম: অশী রায় বাড়ির নং : উওর মোগলপুর বয়স : 20 লিঙ্গ : মহিলা		

751 নাম : রুনা খাতুন পিতার নাম: সেখ কাদের আলি বাড়ির নং : এন070 বয়স : 20 লিঙ্গ : মহিলা	YPW2785459 ফটো উপলব্ধ	752 নাম : নুরজাহান বিবি স্বামীর নাম: আঃ সাত্তার বাড়ির নং : n0169 বয়স : 55 লিঙ্গ : মহিলা	GMG1410786 ফটো উপলব্ধ	753 নাম : সেখ আনসুর আলি পিতার নাম: সেখ ইসরাইল আলি বাড়ির নং : n0170 বয়স : 48 লিঙ্গ : পুরুষ	YPW0938423 ফটো উপলব্ধ
754 নাম : নুরজাহান বিবি স্বামীর নাম: সেখ জামসেদ আলি বাড়ির নং : n0170 বয়স : 44 লিঙ্গ : মহিলা	GMG2017846 ফটো উপলব্ধ	755 নাম : সেখ জামশেদ আলি পিতার নাম: সেখ ইসরাইল আলি বাড়ির নং : n0170 বয়স : 55 লিঙ্গ : পুরুষ	GMG0111401 ফটো উপলব্ধ	# 756 নাম : আমিরুল হক বেগম স্বামীর নাম: সেখ আনসুর আলি বাড়ির নং : n0170 বয়স : 40 লিঙ্গ : মহিলা	YPW0938431 ফটো উপলব্ধ
757 নাম : সাবিনা ইয়াসমিন স্বামীর নাম: সেখ নাজিবুল বাড়ির নং : এন0071 বয়স : 24 লিঙ্গ : মহিলা	YPW2578474 ফটো উপলব্ধ	758 নাম : অনিল দাস পিতার নাম: মধু দাস বাড়ির নং : n0171 বয়স : 42 লিঙ্গ : পুরুষ	GMG2017747 ফটো উপলব্ধ	759 নাম : অসিত দাস মায়ের নাম: বর্না দাস বাড়ির নং : n0171 বয়স : 38 লিঙ্গ : পুরুষ	YPW1611375 ফটো উপলব্ধ
760 নাম : সোমনাথ দাস পিতার নাম: দেবনাথ দাস বাড়ির নং : এন0101 বয়স : 25 লিঙ্গ : পুরুষ	YPW2239507 ফটো উপলব্ধ	761 নাম : জয়ন্ত দাস পিতার নাম: লাল দাস বাড়ির নং : n0160 বয়স : 35 লিঙ্গ : পুরুষ	YPW1762459 ফটো উপলব্ধ	762 নাম : রুমা দাস স্বামীর নাম: মিতুন দাস বাড়ির নং : এন0161 বয়স : 23 লিঙ্গ : মহিলা	YPW2578490 ফটো উপলব্ধ
763 নাম : সরস্বতী দাস স্বামীর নাম: অনিল দাস বাড়ির নং : n0171 বয়স : 32 লিঙ্গ : মহিলা	YPW1874536 ফটো উপলব্ধ	764 নাম : অপর্ণা দাস স্বামীর নাম: জয়ন্ত দাস বাড়ির নং : এন0160 বয়স : 27 লিঙ্গ : মহিলা	YPW2656940 ফটো উপলব্ধ	765 নাম : বৈশাখী দাস স্বামীর নাম: শ্যামল দাস বাড়ির নং : এন0180 বয়স : 21 লিঙ্গ : মহিলা	YPW2704195 ফটো উপলব্ধ
766 নাম : মিঠু দাস স্বামীর নাম: রাজ দাস বাড়ির নং : এন0164 বয়স : 23 লিঙ্গ : মহিলা	YPW2657005 ফটো উপলব্ধ	767 নাম : বাপ্পা দাস পিতার নাম: রঘুনাথ দাস বাড়ির নং : n0164 বয়স : 32 লিঙ্গ : পুরুষ	YPW1874569 ফটো উপলব্ধ	768 নাম : শ্যামল দাস পিতার নাম: সুনীল দাস বাড়ির নং : 180 বয়স : 27 লিঙ্গ : পুরুষ	YPW2142149 ফটো উপলব্ধ
769 নাম : রাজা দাস পিতার নাম: বিশ্বনাথ দাস বাড়ির নং : 164 বয়স : 27 লিঙ্গ : পুরুষ	YPW2142156 ফটো উপলব্ধ	770 নাম : অচিন্ত দাস পিতার নাম: বৃন্দোন দাস বাড়ির নং : 160 বয়স : 27 লিঙ্গ : পুরুষ	YPW2142164 ফটো উপলব্ধ	771 নাম : রেবা দাস স্বামীর নাম: অসিত দাস বাড়ির নং : n0171 বয়স : 32 লিঙ্গ : মহিলা	YPW2059863 ফটো উপলব্ধ
772 নাম : পারুল দাস স্বামীর নাম: অমর দাস বাড়ির নং : n0160 বয়স : 67 লিঙ্গ : মহিলা	GMG0111039 ফটো উপলব্ধ	773 নাম : কালু দাস মায়ের নাম: পারুল দাস বাড়ির নং : n0160 বয়স : 37 লিঙ্গ : পুরুষ	YPW1413376 ফটো উপলব্ধ	774 নাম : ভানু দাস পিতার নাম: অমর দাস বাড়ির নং : n0160 বয়স : 35 লিঙ্গ : পুরুষ	YPW1515717 ফটো উপলব্ধ
775 নাম : বৃন্দোন দাস পিতার নাম: গোপাল দাস বাড়ির নং : n0160 বয়স : 52 লিঙ্গ : পুরুষ	GMG0111054 ফটো উপলব্ধ	776 নাম : আদরী দাস স্বামীর নাম: বৃন্দোন দাস বাড়ির নং : n0160 বয়স : 50 লিঙ্গ : মহিলা	GMG0111062 ফটো উপলব্ধ	777 নাম : কদম দাস স্বামীর নাম: শ্রীকান্ত দাস বাড়ির নং : n0160 বয়স : 51 লিঙ্গ : মহিলা	GMG1411578 ফটো উপলব্ধ
778 নাম : সুমন্ত দাস পিতার নাম: শ্রীকান্ত দাস বাড়ির নং : n0160 বয়স : 31 লিঙ্গ : পুরুষ	YPW1762467 ফটো উপলব্ধ	779 নাম : কালি দাস স্বামীর নাম: বিম্ব দাস বাড়ির নং : n0161 বয়স : 56 লিঙ্গ : মহিলা	GMG0111112 ফটো উপলব্ধ	780 নাম : ভুলু দাস পিতার নাম: বিম্ব দাস বাড়ির নং : n0161 বয়স : 42 লিঙ্গ : পুরুষ	GMG2418994 ফটো উপলব্ধ

781	GMG2418986	ফটো উপলব্ধ	782	GMG2418978	ফটো উপলব্ধ	783	YPW1515766	ফটো উপলব্ধ
নাম : মনিকা দাস স্বামীর নাম: ভুলু দাস বাড়ির নং : n0161 বয়স : 39 লিঙ্গ : মহিলা			নাম : ভোলানাথ দাস পিতার নাম: বিণ্ডু দাস বাড়ির নং : n0161 বয়স : 40 লিঙ্গ : পুরুষ			নাম : রুপা দাস স্বামীর নাম: ভোলানাথ দাস বাড়ির নং : n0161 বয়স : 35 লিঙ্গ : মহিলা		
784	YPW1762475	ফটো উপলব্ধ	785	GMG0111138	ফটো উপলব্ধ	786	GMG2017754	ফটো উপলব্ধ
নাম : মৃগন দাস পিতার নাম: বিণ্ডু দাস বাড়ির নং : n0161 বয়স : 32 লিঙ্গ : পুরুষ			নাম : বিশ্বনাথ দাস পিতার নাম: রঞ্জন দাস বাড়ির নং : n0164 বয়স : 51 লিঙ্গ : পুরুষ			নাম : পুতুল দাস স্বামীর নাম: বিশ্বনাথ দাস বাড়ির নং : n0164 বয়স : 48 লিঙ্গ : মহিলা		
787	GMG0111120	ফটো উপলব্ধ	788	GMG2481794	ফটো উপলব্ধ	789	GMG2017739	ফটো উপলব্ধ
নাম : বাসকী দাস স্বামীর নাম: রঘুনাথ দাস বাড়ির নং : n0164 বয়স : 51 লিঙ্গ : মহিলা			নাম : আলো দাস পিতার নাম: অমর দাস বাড়ির নং : n0165 বয়স : 50 লিঙ্গ : মহিলা			নাম : লালু দাস পিতার নাম: অমর দাস বাড়ির নং : n0165 বয়স : 42 লিঙ্গ : পুরুষ		
790	YPW1389063	ফটো উপলব্ধ	791	GMG1411990	ফটো উপলব্ধ	792	GMG1412006	ফটো উপলব্ধ
নাম : শবরী দাস স্বামীর নাম: লালু দাস বাড়ির নং : n0165 বয়স : 36 লিঙ্গ : মহিলা			নাম : মোহন দাস পিতার নাম: কানাই দাস বাড়ির নং : n0166 বয়স : 68 লিঙ্গ : পুরুষ			নাম : মঞ্জলা দাস স্বামীর নাম: মোহন দাস বাড়ির নং : n0166 বয়স : 63 লিঙ্গ : মহিলা		
793	YPW0938456	ফটো উপলব্ধ	794	YPW1389055	ফটো উপলব্ধ	795	GMG1410877	ফটো উপলব্ধ
নাম : মনসা দাস পিতার নাম: মোহন দাস বাড়ির নং : n0166 বয়স : 37 লিঙ্গ : পুরুষ			নাম : পূর্ণিমা দাস স্বামীর নাম: মনসা দাস বাড়ির নং : n0166 বয়স : 35 লিঙ্গ : মহিলা			নাম : কালিপদ দাস পিতার নাম: কেপ্ত দাস বাড়ির নং : n0168 বয়স : 75 লিঙ্গ : পুরুষ		
796	GMG1410901	ফটো উপলব্ধ	797	GMG1410265	ফটো উপলব্ধ	798	GMG0111096	ফটো উপলব্ধ
নাম : পাঁচী দাস পিতার নাম: কালিপদ দাস বাড়ির নং : n0168 বয়স : 51 লিঙ্গ : মহিলা			নাম : ঝর্ণা দাস স্বামীর নাম: বংশী দাস বাড়ির নং : n0171 বয়স : 66 লিঙ্গ : মহিলা			নাম : প্রশান্ত দাস পিতার নাম: বংশী দাস বাড়ির নং : n0171 বয়স : 49 লিঙ্গ : পুরুষ		
799	GMG1410232	ফটো উপলব্ধ	800	YPW1515709	ফটো উপলব্ধ	801	GMG0111153	ফটো উপলব্ধ
নাম : সুমিত্রা দাস স্বামীর নাম: প্রশান্ত দাস বাড়ির নং : n0171 বয়স : 46 লিঙ্গ : মহিলা			নাম : সোমা দাস স্বামীর নাম: সুমির দাস বাড়ির নং : n0159 বয়স : 34 লিঙ্গ : মহিলা			নাম : রুপা দেবনাথ স্বামীর নাম: হরিদেব দেবনাথ বাড়ির নং : n0159 বয়স : 53 লিঙ্গ : মহিলা		
802	YPW1515725	ফটো উপলব্ধ	803	YPW2546406	ফটো উপলব্ধ	804	YPW2542405	ফটো উপলব্ধ
নাম : সুমির দাস পিতার নাম: ভোলানাথ দাস বাড়ির নং : n0159 বয়স : 38 লিঙ্গ : পুরুষ			নাম : জসিম উদ্দিন মল্লিক পিতার নাম: আব্দুল গনি বাড়ির নং : n0158 বয়স : 61 লিঙ্গ : পুরুষ			নাম : সেলিমা বিবি স্বামীর নাম: সামসুদ্দিন মল্লিক বাড়ির নং : n0158 বয়স : 56 লিঙ্গ : মহিলা		
805	YPW2059822	ফটো উপলব্ধ	Q 806	YPW2059830	ফটো উপলব্ধ	807	YPW2059848	ফটো উপলব্ধ
নাম : পলাশ দাস পিতার নাম: বিজয় দাস বাড়ির নং : n0162 বয়স : 30 লিঙ্গ : পুরুষ			নাম : রমেশ পাল পিতার নাম: রাম সূর্য পাল বাড়ির নং : বয়স : 37 লিঙ্গ : পুরুষ			নাম : ঝুম্পা দাস স্বামীর নাম: শ্যামল দাস বাড়ির নং : n0162 বয়স : 30 লিঙ্গ : মহিলা		
808	YPW2059855	ফটো উপলব্ধ	809	GMG1473784	ফটো উপলব্ধ	810	GMG0111070	ফটো উপলব্ধ
নাম : দীপা দাস স্বামীর নাম: পলাশ দাস বাড়ির নং : n0162 বয়স : 28 লিঙ্গ : মহিলা			নাম : বিজয় দাস পিতার নাম: হরিপদ দাস বাড়ির নং : n0162 বয়স : 57 লিঙ্গ : পুরুষ			নাম : রীতাবালা দাস স্বামীর নাম: বিজয় দাস বাড়ির নং : n0162 বয়স : 53 লিঙ্গ : মহিলা		

811 নাম : বিণ্ডু দাস পিতার নাম: বাদল দাস বাড়ির নং : n0162 বয়স : 55 লিঙ্গ : পুরুষ	YPW1874551 ফটো উপলব্ধ	812 নাম : শ্যামল দাস পিতার নাম: বিণ্ডু দাস বাড়ির নং : n0162 বয়স : 34 লিঙ্গ : পুরুষ	YPW1515758 ফটো উপলব্ধ	813 নাম : সাবিত্রী পাল মায়ের নাম: তরি পাল বাড়ির নং : n0162 বয়স : 36 লিঙ্গ : মহিলা	YPW1515774 ফটো উপলব্ধ
814 নাম : তরী মালিক পিতার নাম: হরিপদ দাস বাড়ির নং : n0162 বয়স : 57 লিঙ্গ : মহিলা	GMG0111088 ফটো উপলব্ধ	815 নাম : সুমতী মালিক স্বামীর নাম: রবিন মালিক বাড়ির নং : n0163 বয়স : 71 লিঙ্গ : মহিলা	GMG0111187 ফটো উপলব্ধ	816 নাম : আকাশ মালিক পিতার নাম: প্রবীর মালিক বাড়ির নং : n0218 বয়স : 26 লিঙ্গ : পুরুষ	YPW2200293 ফটো উপলব্ধ
817 নাম : সন্ধ্যা দাস স্বামীর নাম: বিণ্ডু দাস বাড়ির নং : n0162 বয়স : 48 লিঙ্গ : মহিলা	GMG1412337 ফটো উপলব্ধ	818 নাম : সুভাষ রায় পিতার নাম: সমীর রায় বাড়ির নং : 61 বয়স : 27 লিঙ্গ : পুরুষ	YPW2142206 ফটো উপলব্ধ	819 নাম : কাকলী রায় স্বামীর নাম: উত্তম রায় বাড়ির নং : n0095 বয়স : 46 লিঙ্গ : মহিলা	GMG1411560 ফটো উপলব্ধ
820 নাম : উত্তম রায় পিতার নাম: গোকুল রায় বাড়ির নং : n0047 বয়স : 53 লিঙ্গ : পুরুষ	WB/27/190/060489 ফটো উপলব্ধ	821 নাম : গৌরব রায় পিতার নাম: উত্তম রায় বাড়ির নং : এন0047 বয়স : 21 লিঙ্গ : পুরুষ	YPW2711745 ফটো উপলব্ধ	822 নাম : কৃষ্ণা রায় পিতার নাম: প্রতাপ রায় বাড়ির নং : এন0843 বয়স : 36 লিঙ্গ : মহিলা	YPW2502177 ফটো উপলব্ধ
823 নাম : সেখ আমির হোসেন পিতার নাম: সেখ আনসুর আলি বাড়ির নং : এন0170 বয়স : 19 লিঙ্গ : পুরুষ	YPW2834281 ফটো উপলব্ধ	824 নাম : দীপঙ্কর দাস পিতার নাম: সুশীল দাস বাড়ির নং : নং0180 বয়স : 19 লিঙ্গ : পুরুষ	YPW2848281 ফটো উপলব্ধ		

825	WOD2877066	নাম : রিঙ্কি দাস স্বামীর নাম: রাধানাথ দাস বাড়ির নং : এন0178 বয়স : 24 লিঙ্গ : মহিলা	ফটো উপলব্ধ	826	YPW1603927	নাম : আসপিয়া বিবি স্বামীর নাম: সাহেব উদ্দিন মল্লিক বাড়ির নং : n0202 বয়স : 33 লিঙ্গ : মহিলা	ফটো উপলব্ধ	827	YPW1611383	নাম : সাহাবুদ্দিন মল্লিক পিতার নাম: সামসুদ্দিন মল্লিক বাড়ির নং : n0174 বয়স : 34 লিঙ্গ : পুরুষ	ফটো উপলব্ধ
828	YPW2239481	নাম : সেখ নাজিবুল পিতার নাম: সেখ বাজিত বাড়ির নং : এন0071 বয়স : 25 লিঙ্গ : পুরুষ	ফটো উপলব্ধ	829	YPW2388080	নাম : সামসুদ্দিন মল্লিক পিতার নাম: আব্দুল গনি মল্লিক বাড়ির নং : n0174 বয়স : 57 লিঙ্গ : পুরুষ	ফটো উপলব্ধ	830	YPW1515840	নাম : সাহেব উদ্দিন মল্লিক পিতার নাম: সামসুদ্দিন মল্লিক বাড়ির নং : n0174 বয়স : 36 লিঙ্গ : পুরুষ	ফটো উপলব্ধ
831	YPW2502094	নাম : সামিমা খাতুন স্বামীর নাম: সাহাবুদ্দিন মল্লিক বাড়ির নং : N0174 বয়স : 29 লিঙ্গ : মহিলা	ফটো উপলব্ধ	832	YPW1762533	নাম : কদম বিবি স্বামীর নাম: সাবির উদ্দিন মল্লিক বাড়ির নং : n0174 বয়স : 31 লিঙ্গ : মহিলা	ফটো উপলব্ধ	833	YPW2536381	নাম : আনসুর মল্লিক পিতার নাম: আনোয়ার মল্লিক বাড়ির নং : n0174 বয়স : 49 লিঙ্গ : পুরুষ	ফটো উপলব্ধ
834	GMG2419042	নাম : সাবির উদ্দিন মল্লিক পিতার নাম: সামসুদ্দিন মল্লিক বাড়ির নং : n0174 বয়স : 39 লিঙ্গ : পুরুষ	ফটো উপলব্ধ	835	YPW2711737	নাম : আসিফা খাতুন স্বামীর নাম: আলমিন মল্লিক বাড়ির নং : এন0174 বয়স : 22 লিঙ্গ : মহিলা	ফটো উপলব্ধ	836	YPW2235661	নাম : আলামিন মল্লিক পিতার নাম: আনসুর মল্লিক বাড়ির নং : এন0174 বয়স : 25 লিঙ্গ : পুরুষ	ফটো উপলব্ধ
837	GMG1410422	নাম : লায়লা বেগম স্বামীর নাম: আনসুর মল্লিক বাড়ির নং : n0174 বয়স : 46 লিঙ্গ : মহিলা	ফটো উপলব্ধ	838	YPW2536365	নাম : ছকিনা বিবি স্বামীর নাম: আনোয়ার মল্লিক বাড়ির নং : n0174 বয়স : 71 লিঙ্গ : মহিলা	ফটো উপলব্ধ	839	FKY3885589	নাম : সৈয়দ শরিফা খাতুন মায়ের নাম: সৈয়দ রহেলা বিবি বাড়ির নং : N0120 বয়স : 32 লিঙ্গ : মহিলা	ফটো উপলব্ধ
840	GMG2017796	নাম : জ্যোৎস্না দাস স্বামীর নাম: সুশীল দাস বাড়ির নং : n0180 বয়স : 44 লিঙ্গ : মহিলা	ফটো উপলব্ধ	841	YPW2263192	নাম : মঙ্গলদীপ দাস পিতার নাম: জিতেন দাস বাড়ির নং : এন0176 বয়স : 26 লিঙ্গ : পুরুষ	ফটো উপলব্ধ	842	YPW2578375	নাম : শুভঙ্কর দাস পিতার নাম: বৃন্দে দাস বাড়ির নং : এন0176 বয়স : 23 লিঙ্গ : পুরুষ	ফটো উপলব্ধ
843	YCF1889948	নাম : লীলাবতী দলে স্বামীর নাম: সুভাষ দলে বাড়ির নং : এন0189 বয়স : 34 লিঙ্গ : মহিলা	ফটো উপলব্ধ	844	YCF1477199	নাম : সুভাষ দলে পিতার নাম: রবীন দলে বাড়ির নং : এন0189 বয়স : 36 লিঙ্গ : পুরুষ	ফটো উপলব্ধ	845	YPW2656817	নাম : শুভঙ্কর দাস পিতার নাম: সুকুমার দাস বাড়ির নং : এন0180 বয়স : 22 লিঙ্গ : পুরুষ	ফটো উপলব্ধ
846	GMG0111310	নাম : চম্পা দাস স্বামীর নাম: রাজু দাস বাড়ির নং : n0178 বয়স : 50 লিঙ্গ : মহিলা	ফটো উপলব্ধ	847	YPW2725588	নাম : পীযুষ দাস পিতার নাম: প্রশান্ত দাস বাড়ির নং : এন0177 বয়স : 21 লিঙ্গ : পুরুষ	ফটো উপলব্ধ	848	YPW2693463	নাম : আকাশ দাস পিতার নাম: রাজু দাস বাড়ির নং : এন0178 বয়স : 22 লিঙ্গ : পুরুষ	ফটো উপলব্ধ
849	YPW2657013	নাম : পদ্মা দাস স্বামীর নাম: সুজন দাস বাড়ির নং : এন0188 বয়স : 22 লিঙ্গ : মহিলা	ফটো উপলব্ধ	850	YPW2059871	নাম : দীপা দাস স্বামীর নাম: শ্রীকান্ত দাস বাড়ির নং : n0176 বয়স : 33 লিঙ্গ : মহিলা	ফটো উপলব্ধ	851	GMG0111377	নাম : অঞ্জলী দাস স্বামীর নাম: সমর দাস বাড়ির নং : n0175 বয়স : 56 লিঙ্গ : মহিলা	ফটো উপলব্ধ
852	YPW1515832	নাম : তাপস দাস পিতার নাম: সমর দাস বাড়ির নং : n0175 বয়স : 36 লিঙ্গ : পুরুষ	ফটো উপলব্ধ	853	YPW1874601	নাম : ঝুম্পা দাস স্বামীর নাম: তাপস দাস বাড়ির নং : n0175 বয়স : 31 লিঙ্গ : মহিলা	ফটো উপলব্ধ	854	YPW1762483	নাম : পিন্টু দাস পিতার নাম: সমর দাস বাড়ির নং : n0175 বয়স : 32 লিঙ্গ : পুরুষ	ফটো উপলব্ধ

855	GMG1412014	ফটো উপলব্ধ	856	GMG2017804	ফটো উপলব্ধ	857	GMG1411784	ফটো উপলব্ধ
নাম : বৃন্দে দাস পিতার নাম: নিতাই দাস বাড়ির নং : n0176 বয়স : 44 লিঙ্গ : পুরুষ			নাম : তাপসী দাস স্বামীর নাম: বৃন্দে দাস বাড়ির নং : n0176 বয়স : 42 লিঙ্গ : মহিলা			নাম : চম্পা দাস স্বামীর নাম: জীতেন দাস বাড়ির নং : n0176 বয়স : 54 লিঙ্গ : মহিলা		
858	YPW1515790	ফটো উপলব্ধ	859	WB/27/190/060434	ফটো উপলব্ধ	860	WB/27/190/060376	ফটো উপলব্ধ
নাম : শ্রীকান্ত দাস পিতার নাম: বাসু দাস বাড়ির নং : n0176 বয়স : 34 লিঙ্গ : পুরুষ			নাম : কনক দাস স্বামীর নাম: রামপদ দাস বাড়ির নং : n0177 বয়স : 76 লিঙ্গ : মহিলা			নাম : প্রশান্ত দাস পিতার নাম: রামপদ দাস বাড়ির নং : n0177 বয়স : 50 লিঙ্গ : পুরুষ		
861	GMG2178606	ফটো উপলব্ধ	862	GMG1410331	ফটো উপলব্ধ	863	GMG1410349	ফটো উপলব্ধ
নাম : টগরী দাস স্বামীর নাম: প্রশান্ত দাস বাড়ির নং : n0177 বয়স : 41 লিঙ্গ : মহিলা			নাম : মদন দাস পিতার নাম: তুষ্টি দাস বাড়ির নং : n0178 বয়স : 66 লিঙ্গ : পুরুষ			নাম : লক্ষ্মী দাস স্বামীর নাম: মদন দাস বাড়ির নং : n0178 বয়স : 61 লিঙ্গ : মহিলা		
864	GMG1411008	ফটো উপলব্ধ	865	GMG2178580	ফটো উপলব্ধ	866	YPW0938498	ফটো উপলব্ধ
নাম : রাজু দাস পিতার নাম: মদন দাস বাড়ির নং : n0178 বয়স : 48 লিঙ্গ : পুরুষ			নাম : অনন্ত দাস পিতার নাম: মদন দাস বাড়ির নং : n0178 বয়স : 42 লিঙ্গ : পুরুষ			নাম : বুবাই দাস পিতার নাম: মদন দাস বাড়ির নং : n0178 বয়স : 40 লিঙ্গ : পুরুষ		
867	YPW0938506	ফটো উপলব্ধ	868	YPW1515857	ফটো উপলব্ধ	869	YPW1515808	ফটো উপলব্ধ
নাম : কল্যাণী দাস স্বামীর নাম: বুবাই দাস বাড়ির নং : n0178 বয়স : 38 লিঙ্গ : মহিলা			নাম : কালো দাস পিতার নাম: মদন দাস বাড়ির নং : n0178 বয়স : 37 লিঙ্গ : পুরুষ			নাম : নমিতা দাস স্বামীর নাম: কালো দাস বাড়ির নং : n0178 বয়স : 35 লিঙ্গ : মহিলা		
870	YPW1762491	ফটো উপলব্ধ	871	YPW1874593	ফটো উপলব্ধ	872	GMG0111278	ফটো উপলব্ধ
নাম : কৃষ্ণ দাস পিতার নাম: মদন দাস বাড়ির নং : n0178 বয়স : 31 লিঙ্গ : পুরুষ			নাম : রাখানাথ দাস পিতার নাম: মদন দাস বাড়ির নং : n0178 বয়স : 30 লিঙ্গ : পুরুষ			নাম : বেহলা দাস স্বামীর নাম: মোহন দাস বাড়ির নং : n0179 বয়স : 61 লিঙ্গ : মহিলা		
873	GMG1410380	ফটো উপলব্ধ	874	GMG2481877	ফটো উপলব্ধ	875	GMG0111203	ফটো উপলব্ধ
নাম : পলাশ চন্দ্র দাস পিতার নাম: মোহন দাস বাড়ির নং : n0179 বয়স : 44 লিঙ্গ : পুরুষ			নাম : কৃষ্ণা দাস স্বামীর নাম: পলাশ দাস বাড়ির নং : n0179 বয়স : 39 লিঙ্গ : মহিলা			নাম : মেনকা দাস স্বামীর নাম: কনক দাস বাড়ির নং : n0180 বয়স : 71 লিঙ্গ : মহিলা		
876	GMG0111211	ফটো উপলব্ধ	877	GMG1412261	ফটো উপলব্ধ	878	GMG0111229	ফটো উপলব্ধ
নাম : সুনীল দাস পিতার নাম: কনক দাস বাড়ির নং : n0180 বয়স : 53 লিঙ্গ : পুরুষ			নাম : রুপা দাস স্বামীর নাম: সুনীল দাস বাড়ির নং : n0180 বয়স : 49 লিঙ্গ : মহিলা			নাম : সুশীল দাস পিতার নাম: কনক দাস বাড়ির নং : n0180 বয়স : 49 লিঙ্গ : পুরুষ		
879	GMG1412287	ফটো উপলব্ধ	880	GMG1412279	ফটো উপলব্ধ	881	YPW0938472	ফটো উপলব্ধ
নাম : সুকুমার দাস পিতার নাম: কনক দাস বাড়ির নং : n0180 বয়স : 48 লিঙ্গ : পুরুষ			নাম : রীনা দাস স্বামীর নাম: সুকুমার দাস বাড়ির নং : n0180 বয়স : 46 লিঙ্গ : মহিলা			নাম : মানস দাস পিতার নাম: কনক দাস বাড়ির নং : n0180 বয়স : 38 লিঙ্গ : পুরুষ		
882	YPW0938480	ফটো উপলব্ধ	883	YPW1515824	ফটো উপলব্ধ	884	YPW1515816	ফটো উপলব্ধ
নাম : বুলি দাস স্বামীর নাম: মানস দাস বাড়ির নং : n0180 বয়স : 37 লিঙ্গ : মহিলা			নাম : মেঘনাথ দাস পিতার নাম: বীরেন দাস বাড়ির নং : n0182 বয়স : 36 লিঙ্গ : পুরুষ			নাম : শ্যামলী দাস স্বামীর নাম: মেঘনাথ দাস বাড়ির নং : n0182 বয়স : 35 লিঙ্গ : মহিলা		

885 নাম : সফ্টু দাস পিতার নাম: তিলক দাস বাড়ির নং : n0188 বয়স : 55 লিঙ্গ : পুরুষ	GMG1411917 ফটো উপলব্ধ	886 নাম : অপর্ণা দাস স্বামীর নাম: সফ্টু দাস বাড়ির নং : n0188 বয়স : 53 লিঙ্গ : মহিলা	GMG1412477 ফটো উপলব্ধ	887 নাম : সৃজন দাস পিতার নাম: সফ্টু দাস বাড়ির নং : n0188 বয়স : 29 লিঙ্গ : পুরুষ	YPW1967363 ফটো উপলব্ধ
888 নাম : শান্তি দাস পিতার নাম: তুলসী দাস বাড়ির নং : n0189 বয়স : 65 লিঙ্গ : পুরুষ	GMG0111294 ফটো উপলব্ধ	889 নাম : আঙ্গুর দাস অন্যান্য: শান্তি দাস বাড়ির নং : n0189 বয়স : 61 লিঙ্গ : মহিলা	GMG0111302 ফটো উপলব্ধ	890 নাম : কন্টক দাস পিতার নাম: শান্তি দাস বাড়ির নং : n0189 বয়স : 33 লিঙ্গ : পুরুষ	YPW1762509 ফটো উপলব্ধ
891 নাম : দীপঙ্কর দাস পিতার নাম: শান্তি দাস বাড়ির নং : n0189 বয়স : 30 লিঙ্গ : পুরুষ	YPW1874619 ফটো উপলব্ধ	892 নাম : কাজল দাস স্বামীর নাম: যশ্টি চরন দাস বাড়ির নং : n0068 বয়স : 58 লিঙ্গ : মহিলা	WB/27/190/060332 ফটো উপলব্ধ	893 নাম : ভার্গবী দাস রায় স্বামীর নাম: শ্যামল রায় বাড়ির নং : n0217 বয়স : 36 লিঙ্গ : মহিলা	ANS1133461 ফটো উপলব্ধ
894 নাম : সত্য ধাড়া পিতার নাম: আশুতোষ ধাড়া বাড়ির নং : n0181 বয়স : 69 লিঙ্গ : পুরুষ	GMG2220903 ফটো উপলব্ধ	895 নাম : সন্ধ্যা ধাড়া স্বামীর নাম: সত্য ধাড়া বাড়ির নং : n0181 বয়স : 63 লিঙ্গ : মহিলা	GMG1412196 ফটো উপলব্ধ	896 নাম : গনেশ ধাড়া পিতার নাম: সত্য ধাড়া বাড়ির নং : n0181 বয়স : 41 লিঙ্গ : পুরুষ	GMG2419018 ফটো উপলব্ধ
897 নাম : বাদল ধাড়া পিতার নাম: সত্য ধাড়া বাড়ির নং : n0181 বয়স : 39 লিঙ্গ : পুরুষ	YPW0938555 ফটো উপলব্ধ	898 নাম : মমতা ধাড়া স্বামীর নাম: বাদল ধাড়া বাড়ির নং : n0181 বয়স : 30 লিঙ্গ : মহিলা	YPW1967355 ফটো উপলব্ধ	899 নাম : বাবলু ধাড়া পিতার নাম: রবীন ধাড়া বাড়ির নং : n0181 বয়স : 44 লিঙ্গ : পুরুষ	GMG2220911 ফটো উপলব্ধ
900 নাম : সুসমা ধাড়া স্বামীর নাম: বাবলু ধাড়া বাড়ির নং : n0181 বয়স : 40 লিঙ্গ : মহিলা	GMG2419034 ফটো উপলব্ধ	901 নাম : বিভাস ধাড়া পিতার নাম: বাবলু ধাড়া বাড়ির নং : এন0181 বয়স : 20 লিঙ্গ : পুরুষ	YPW2802650 ফটো উপলব্ধ	902 নাম : রবীন ধাড়া পিতার নাম: আশুতোষ ধাড়া বাড়ির নং : n0183 বয়স : 73 লিঙ্গ : পুরুষ	GMG1411735 ফটো উপলব্ধ
903 নাম : জয়ন্তী ধাড়া স্বামীর নাম: রবীন ধাড়া বাড়ির নং : n0183 বয়স : 69 লিঙ্গ : মহিলা	GMG1411743 ফটো উপলব্ধ	904 নাম : পলাশ ধাড়া পিতার নাম: রবীন ধাড়া বাড়ির নং : n0183 বয়স : 49 লিঙ্গ : পুরুষ	GMG1474048 ফটো উপলব্ধ	905 নাম : অন্নপূর্ণা ধাড়া স্বামীর নাম: পলাশ ধাড়া বাড়ির নং : n0183 বয়স : 48 লিঙ্গ : মহিলা	GMG1411487 ফটো উপলব্ধ
906 নাম : দেবশীষ ধাড়া পিতার নাম: পলাশ ধাড়া বাড়ির নং : n0211 বয়স : 26 লিঙ্গ : পুরুষ	YPW2200236 ফটো উপলব্ধ	907 নাম : সমীর বাউলদাস পিতার নাম: তারাপদ বাউলদাস বাড়ির নং : n0053 বয়স : 41 লিঙ্গ : পুরুষ	GMG2481935 ফটো উপলব্ধ	908 নাম : সৌমেন বাউল দাস পিতার নাম: সমীর বাউল দাস বাড়ির নং : এন0053 বয়স : 23 লিঙ্গ : পুরুষ	YPW2578417 ফটো উপলব্ধ
909 নাম : চারুশীলা বেরা স্বামীর নাম: যুধিষ্ঠির বেরা বাড়ির নং : n0088 বয়স : 73 লিঙ্গ : মহিলা	GMG1411966 ফটো উপলব্ধ	910 নাম : যুধিষ্ঠির বেরা পিতার নাম: ভজহরি বেরা বাড়ির নং : n0093 বয়স : 83 লিঙ্গ : পুরুষ	GMG1411982 ফটো উপলব্ধ	911 নাম : সত্যজিৎ বেরা পিতার নাম: যুধিষ্ঠির বেরা বাড়ির নং : n0093 বয়স : 53 লিঙ্গ : পুরুষ	WB/27/190/060514 ফটো উপলব্ধ
912 নাম : করবী বেরা স্বামীর নাম: সত্যজিৎ বেরা বাড়ির নং : n0093 বয়স : 50 লিঙ্গ : মহিলা	GMG2220630 ফটো উপলব্ধ	913 নাম : মধুমিতা বেরা স্বামীর নাম: রনজিত বেরা বাড়ির নং : n0093 বয়স : 32 লিঙ্গ : মহিলা	YPW1874213 ফটো উপলব্ধ	914 নাম : প্রশান্ত ভূঞা পিতার নাম: সুধীর ভূঞা বাড়ির নং : n0079 বয়স : 67 লিঙ্গ : পুরুষ	WB/27/190/060537 ফটো উপলব্ধ

915 নাম : বীনা ভূঞা স্বামীর নাম: প্রশান্ত ভূঞা বাড়ির নং : n0079 বয়স : 59 লিঙ্গ : মহিলা	WB/27/190/060536	916 নাম : সুশান্ত ভূঞা পিতার নাম: সুধীর ভূঞা বাড়ির নং : n0079 বয়স : 54 লিঙ্গ : পুরুষ	GMG2017275	917 নাম : সোমা ভূঞা স্বামীর নাম: সুশান্ত ভূঞা বাড়ির নং : n0079 বয়স : 36 লিঙ্গ : মহিলা	YPW1515469
918 নাম : পিন্টু মন্ডল পিতার নাম: চন্ডি চরন মন্ডল বাড়ির নং : n0079 বয়স : 42 লিঙ্গ : পুরুষ	GMG2566008	919 নাম : অহিন ভূঞা পিতার নাম: প্রশান্ত ভূঞা বাড়ির নং : এন0079 বয়স : 33 লিঙ্গ : পুরুষ	YPW1677566	920 নাম : সুসিতা ভূঞা স্বামীর নাম: অহিন ভূঞা বাড়ির নং : এন0079 বয়স : 30 লিঙ্গ : মহিলা	YPW1874858
921 নাম : জবা ভট্টাচার্য্য স্বামীর নাম: শ্রীধর ভট্টাচার্য্য বাড়ির নং : n0185 বয়স : 61 লিঙ্গ : মহিলা	GMG0111476	922 নাম : সিদ্ধার্থ ভট্টাচার্য্য পিতার নাম: শ্রীধর ভট্টাচার্য্য বাড়ির নং : n0185 বয়স : 44 লিঙ্গ : পুরুষ	YPW1762525	923 নাম : শান্তনু ভট্টাচার্য্য পিতার নাম: শ্রীধর ভট্টাচার্য্য বাড়ির নং : n0185 বয়স : 42 লিঙ্গ : পুরুষ	YPW1762517
924 নাম : সনৎ মুখার্জি পিতার নাম: গঙ্গাধর মুখার্জি বাড়ির নং : n0187 বয়স : 73 লিঙ্গ : পুরুষ	GMG0111518	925 নাম : সপ্না মুখার্জি স্বামীর নাম: সনৎ মুখার্জি বাড়ির নং : n0187 বয়স : 67 লিঙ্গ : মহিলা	GMG0111526	926 নাম : মালতী মূর্মু স্বামীর নাম: গিরিশ মূর্মু বাড়ির নং : n0190 বয়স : 55 লিঙ্গ : মহিলা	GMG2220929
927 নাম : মলিনা মাজী স্বামীর নাম: সমরেন্দ্র নাথ মাজী বাড়ির নং : n0091 বয়স : 65 লিঙ্গ : মহিলা	WB/27/190/060193	928 নাম : বিশ্বজিত মাজী পিতার নাম: সমরেন্দ্র নাথ মাজী বাড়ির নং : n0091 বয়স : 50 লিঙ্গ : পুরুষ	GMG1411818	929 নাম : করবী মাজী স্বামীর নাম: বিশ্বজিত মাজী বাড়ির নং : n0091 বয়স : 39 লিঙ্গ : মহিলা	GMG2418895
930 নাম : মোহন মাঝি পিতার নাম: মেথর মাঝি বাড়ির নং : এন0231 বয়স : 64 লিঙ্গ : পুরুষ	YPW2253342	931 নাম : সৃজন মাঝি পিতার নাম: মোহন মাঝি বাড়ির নং : এন0231 বয়স : 29 লিঙ্গ : পুরুষ	YPW2259612	932 নাম : মায়ামালিক স্বামীর নাম: সুমন্ত মালিক বাড়ির নং : n0196 বয়স : 31 লিঙ্গ : মহিলা	YPW1738798
933 নাম : সর্বানী মালিক স্বামীর নাম: বৃন্দাবন মালিক বাড়ির নং : n0057 বয়স : 59 লিঙ্গ : মহিলা	YPW2745339	934 নাম : সুশান্ত মালিক পিতার নাম: বৃন্দাবন মালিক বাড়ির নং : n0057 বয়স : 39 লিঙ্গ : পুরুষ	GMG2629699	935 নাম : মাধবী মালিক স্বামীর নাম: সুশান্ত মালিক বাড়ির নং : n0057 বয়স : 35 লিঙ্গ : মহিলা	YPW1515493
936 নাম : সুমন্ত মালিক পিতার নাম: বৃন্দাবন মালিক বাড়ির নং : n0057 বয়স : 33 লিঙ্গ : পুরুষ	YPW1677657	937 নাম : অমল মালিক পিতার নাম: সত্য মালিক বাড়ির নং : n0057 বয়স : 61 লিঙ্গ : পুরুষ	WB/27/190/060357	938 নাম : জ্যোতিষ মালিক পিতার নাম: অমল মালিক বাড়ির নং : এন0057 বয়স : 24 লিঙ্গ : পুরুষ	YPW2578383
939 নাম : আরতি মৈত্র স্বামীর নাম: সুকুমার মৈত্র বাড়ির নং : n0076 বয়স : 76 লিঙ্গ : মহিলা	GMG0109520	940 নাম : শিউলী রায় স্বামীর নাম: গৌতম রায় বাড়ির নং : n0193 বয়স : 40 লিঙ্গ : মহিলা	YPW1249218	941 নাম : মৌপ্রিয়া দে (রায়) স্বামীর নাম: কাশীনাথ রায় বাড়ির নং : n0090 বয়স : 36 লিঙ্গ : মহিলা	YPW1515436
942 নাম : বুমা রায় স্বামীর নাম: তারক নাথ রয় বাড়ির নং : 00 বয়স : 33 লিঙ্গ : মহিলা	YPW1630540	943 নাম : ইন্দ্রজীৎ রায় পিতার নাম: কার্তিক চন্দ্র রায় বাড়ির নং : না বয়স : 49 লিঙ্গ : পুরুষ	GMG1410281	944 নাম : কম্পনা রায় স্বামীর নাম: ইন্দ্রজিত রায় বাড়ির নং : এন0090 বয়স : 48 লিঙ্গ : মহিলা	GMG0109595

945	GMG0109587	946	GMG1410869	947	GMG1410885
নাম : তারকনাথ রায় পিতার নাম: কার্তিক চন্দ্র রায় বাড়ির নং : 00 বয়স : 57 লিঙ্গ : পুরুষ	ফটো উপলব্ধ	নাম : ভোলানাথ রায় পিতার নাম: কার্তিক চন্দ্র রায় বাড়ির নং : n0090 বয়স : 58 লিঙ্গ : পুরুষ	ফটো উপলব্ধ	নাম : কৃষ্ণা রায় স্বামীর নাম: ভোলানাথ রায় বাড়ির নং : n0090 বয়স : 51 লিঙ্গ : মহিলা	ফটো উপলব্ধ
948	GMG1412436	949	GMG2220697	950	YPW2059905
নাম : বর্ণা রায় স্বামীর নাম: মিন্টু রায় বাড়ির নং : n0061 বয়স : 47 লিঙ্গ : মহিলা	ফটো উপলব্ধ	নাম : সমীর রায় পিতার নাম: বাসুদেব রায় বাড়ির নং : n0061 বয়স : 48 লিঙ্গ : পুরুষ	ফটো উপলব্ধ	নাম : মনিরাম সরেন পিতার নাম: বিশ্বনাথ সরেন বাড়ির নং : n0184 বয়স : 30 লিঙ্গ : পুরুষ	ফটো উপলব্ধ
951	YPW2059913	952	YPW2656965	953	YPW2578391
নাম : মুংলী সরেন স্বামীর নাম: সুকদেব সরেন বাড়ির নং : n0184 বয়স : 30 লিঙ্গ : মহিলা	ফটো উপলব্ধ	নাম : কবিতা সরেন স্বামীর নাম: মণিরাম সরেন বাড়ির নং : এন0184 বয়স : 22 লিঙ্গ : মহিলা	ফটো উপলব্ধ	নাম : শুভঙ্কর সরেন পিতার নাম: লক্ষ্মীনারায়ণ সরেন বাড়ির নং : এন0024 বয়স : 24 লিঙ্গ : পুরুষ	ফটো উপলব্ধ
954	GMG2221216	955	GMG2221224	956	YPW2774768
নাম : সুভাষ সরেন পিতার নাম: কৃষ্ণ সরেন বাড়ির নং : এন0092 বয়স : 42 লিঙ্গ : পুরুষ	ফটো উপলব্ধ	নাম : শর্মিলা সরেন স্বামীর নাম: সুভাষ সরেন বাড়ির নং : এন0092 বয়স : 40 লিঙ্গ : মহিলা	ফটো উপলব্ধ	নাম : রুমনা সরেন পিতার নাম: সুভাষ সরেন বাড়ির নং : এন0092 বয়স : 21 লিঙ্গ : মহিলা	ফটো উপলব্ধ
957	YPW0938605	958	GMG0109801	959	GMG1411958
নাম : সোনামনি সরেন স্বামীর নাম: শঙ্কর সরেন বাড়ির নং : n0184 বয়স : 36 লিঙ্গ : মহিলা	ফটো উপলব্ধ	নাম : মনু সাঁতরা পিতার নাম: দুলাল সাঁতরা বাড়ির নং : n0058 বয়স : 55 লিঙ্গ : পুরুষ	ফটো উপলব্ধ	নাম : মিতালী সাঁতরা স্বামীর নাম: মনু সাঁতরা বাড়ির নং : n0058 বয়স : 49 লিঙ্গ : মহিলা	ফটো উপলব্ধ
960	WB/27/191/447126	961	WB/27/191/447041	962	GMG0109793
নাম : শিখা সাঁতরা স্বামীর নাম: অজিত সাঁতরা বাড়ির নং : n0097 বয়স : 51 লিঙ্গ : মহিলা	ফটো উপলব্ধ	নাম : অজিত সাঁতরা পিতার নাম: সুধীর সাঁতরা বাড়ির নং : n0099 বয়স : 55 লিঙ্গ : পুরুষ	ফটো উপলব্ধ	নাম : বেলা সাঁতরা স্বামীর নাম: দুলাল সাঁতরা বাড়ির নং : n0194 বয়স : 71 লিঙ্গ : মহিলা	ফটো উপলব্ধ
963	YPW2657146	964	YPW2059889	965	YPW2059897
নাম : মৌমিতা সাঁতরা স্বামীর নাম: কালীপদ সাঁতরা বাড়ির নং : এন0099 বয়স : 22 লিঙ্গ : মহিলা	ফটো উপলব্ধ	নাম : কালীপদ সাঁতরা পিতার নাম: অজিত সাঁতরা বাড়ির নং : n0099 বয়স : 30 লিঙ্গ : পুরুষ	ফটো উপলব্ধ	নাম : মনোজ সাঁতরা পিতার নাম: মনু সাঁতরা বাড়ির নং : n0058 বয়স : 31 লিঙ্গ : পুরুষ	ফটো উপলব্ধ
966	YPW2264802	967	YPW1515501	968	YPW2075943
নাম : শিখা সিং স্বামীর নাম: সনৎ সিং বাড়ির নং : এন0098 বয়স : 26 লিঙ্গ : মহিলা	ফটো উপলব্ধ	নাম : সনৎ সিং পিতার নাম: লক্ষ্মী সিং বাড়ির নং : n0098 বয়স : 37 লিঙ্গ : পুরুষ	ফটো উপলব্ধ	নাম : মমতা দাস স্বামীর নাম: কৃষ্ণ দাস বাড়ির নং : এন0178 বয়স : 28 লিঙ্গ : মহিলা	ফটো উপলব্ধ
969	GMG1412212	970	GMG0111542	971	GMG1411693
নাম : মায়ী সিং স্বামীর নাম: বলরাম সিং বাড়ির নং : n0186 বয়স : 76 লিঙ্গ : মহিলা	ফটো উপলব্ধ	নাম : তপন সিং পিতার নাম: বলরাম সিং বাড়ির নং : n0186 বয়স : 49 লিঙ্গ : পুরুষ	ফটো উপলব্ধ	নাম : টুসি সিং স্বামীর নাম: তপন সিং বাড়ির নং : n0186 বয়স : 49 লিঙ্গ : মহিলা	ফটো উপলব্ধ
972	GMG1473099	973	GMG2178614	974	WB/27/190/060492
নাম : জয়ন্ত সিং পিতার নাম: বলরাম সিং বাড়ির নং : n0186 বয়স : 47 লিঙ্গ : পুরুষ	ফটো উপলব্ধ	নাম : বন্দনা সিং স্বামীর নাম: জয়ন্ত সিং বাড়ির নং : n0186 বয়স : 41 লিঙ্গ : মহিলা	ফটো উপলব্ধ	নাম : রামপ্রসাদ হালদার পিতার নাম: ফনি হালদার বাড়ির নং : n0059 বয়স : 76 লিঙ্গ : পুরুষ	ফটো উপলব্ধ



975	WB/27/190/060189
নাম : সীতা হালদার স্বামীর নাম: রামপ্রসাদ হালদার বাড়ির নং : n0059 বয়স : 61 লিঙ্গ : মহিলা	ফটো উপলব্ধ

976	GMG2629715
নাম : বিদেশ হালদার পিতার নাম: রামপ্রসাদ হালদার বাড়ির নং : n0059 বয়স : 41 লিঙ্গ : পুরুষ	ফটো উপলব্ধ

977	YPW1515485
নাম : চন্দনা হালদার স্বামীর নাম: বিদেশ হালদার বাড়ির নং : n0059 বয়স : 37 লিঙ্গ : মহিলা	ফটো উপলব্ধ

978	YPW2834372
নাম : সুভজিত দাস পিতার নাম: মনোস দাস বাড়ির নং : এন0180 বয়স : 19 লিঙ্গ : পুরুষ	ফটো উপলব্ধ

979	YPW2884914
নাম : আমিন মল্লিক পিতার নাম: আনসুর মল্লিক বাড়ির নং : উত্তর মোগলপুর বয়স : 19 লিঙ্গ : পুরুষ	ফটো উপলব্ধ

980	7	YPW2889681
নাম : কোয়েল মাজী পিতার নাম: বিশ্বজিৎ মাজী বাড়ির নং : এন0091 বয়স : 19 লিঙ্গ : মহিলা		
ফটো উপলব্ধ		

981	5	YPW2890218
নাম : দীপ দাস পিতার নাম: কালো দাস বাড়ির নং : এন0178 বয়স : 18 লিঙ্গ : পুরুষ		
ফটো উপলব্ধ		

982	4	YPW2890234
নাম : পল্লবী হালদার স্বামীর নাম: পলাশ হালদার বাড়ির নং : এন0059 বয়স : 20 লিঙ্গ : মহিলা		
ফটো উপলব্ধ		

983	3	YPW2890515
নাম : বৈশাখী বাউলদাস পিতার নাম: বাবলু বাউলদাস বাড়ির নং : এন0053 বয়স : 18 লিঙ্গ : মহিলা		
ফটো উপলব্ধ		

984	1	YPW2891471
নাম : রেশমা খাতুন স্বামীর নাম: সেখ কুতুবউদ্দিন বাড়ির নং : এন0028 বয়স : 19 লিঙ্গ : মহিলা		
ফটো উপলব্ধ		

985	5	YPW2891885
নাম : নাসরিন সুলতানা স্বামীর নাম: মহম্মদ হীরা বাড়ির নং : এন0126 বয়স : 19 লিঙ্গ : মহিলা		
ফটো উপলব্ধ		

986	4	YPW2892404
নাম : সামিয়া সুলতানা পারভিন পিতার নাম: সেখ সাবির আলি বাড়ির নং : এন0222 বয়স : 18 লিঙ্গ : মহিলা		
ফটো উপলব্ধ		

987	5	YPW2892941
নাম : সেখ মিনহাজ পিতার নাম: সেখ মোকতার হোসেন বাড়ির নং : এন0128 বয়স : 24 লিঙ্গ : পুরুষ		
ফটো উপলব্ধ		

988	5	YPW1611300
নাম : প্রিয়ান্বিতা বেরা পিতার নাম: নকুল চন্দ্র বেরা বাড়ির নং : এন0060 বয়স : 33 লিঙ্গ : মহিলা		
ফটো উপলব্ধ		

989	5	AYC2691772
নাম : সাইনাজ খাতুন পিতার নাম: হাবিব মল্লিক বাড়ির নং : এন0121 বয়স : 19 লিঙ্গ : মহিলা		
ফটো উপলব্ধ		

990	3	YPW2900405	নাম : মোসাম্মৎ সানিয়া খাতুন পিতার নাম: সেখ জালাল আলি বাড়ির নং : এন0054 বয়স : 20 লিঙ্গ : মহিলা	ফটো উপলব্ধ
991	3	YPW2900819	নাম : সেখ রেহান কাশিম পিতার নাম: সেখ সিরাজুল ইসলাম বাড়ির নং : এন 0036 বয়স : 19 লিঙ্গ : পুরুষ	ফটো উপলব্ধ
992	5	SQT2320117	নাম : রকিবা খাতুন পিতার নাম: সেখ আব্দুল মালেক বাড়ির নং : এন0072 বয়স : 20 লিঙ্গ : মহিলা	ফটো উপলব্ধ
993	5	YPW2917813	নাম : অভিজিৎ রায় পিতার নাম: ভ্রমর চন্দ্র রায় বাড়ির নং : এন0062 বয়স : 18 লিঙ্গ : পুরুষ	ফটো উপলব্ধ
994	5	YPW2917839	নাম : প্রেমাংগু বাউলদাস মায়ের নাম: সান্তনা বাউল দাস বাড়ির নং : এন0105 বয়স : 18 লিঙ্গ : পুরুষ	ফটো উপলব্ধ
995	3	YPW2917912	নাম : সেলিম মন্ডল পিতার নাম: সেখ সাহাজান মন্ডল বাড়ির নং : এন0051 বয়স : 25 লিঙ্গ : পুরুষ	ফটো উপলব্ধ
996	5	BGV5223730	নাম : পিতার নাম: বাড়ির নং : এন0128 বয়স : 27 লিঙ্গ : মহিলা	ফটো উপলব্ধ
997	5	YPW2919561	নাম : ফিরদৌসী খাতুন স্বামীর নাম: সেখ রহমান বাড়ির নং : এন0072 বয়স : 19 লিঙ্গ : মহিলা	ফটো উপলব্ধ
998	5	YPW2592558	নাম : রিজ্জা মান্না পিতার নাম: রণজিৎ মান্না বাড়ির নং : এন0060 বয়স : 23 লিঙ্গ : মহিলা	ফটো উপলব্ধ

নির্বাচক সংখ্যার সারসংক্ষেপ :

A) নির্বাচকের সংখ্যা :

	নির্বাচক তালিকার প্রকৃতি	নির্বাচক তালিকার পরিচিতি :	নির্বাচকের সংখ্যা :							
			পুরুষ	মহিলা	তৃতীয় লিঙ্গ	মোট				
I	মূল তালিকা	মূল তালিকা	বিশেষ নিবিড় সংশোধন ২০২৬ এর চূড়ান্ত ভোটার তালিকার সহিত 09-04-2026 তারিখ অবধি সংশোধিত নির্বাচক তালিকা				491	488	0	979
II	1- সংযোজন তালিকা	সংযোজনী 1	বিশেষ সংক্ষিপ্ত সংশোধন 2026				2	8	0	10
		সংযোজনী 2	ধারাবাহিক সংশোধন 2026				4	5	0	9
		মোট					6	13	0	19
III	2- বিয়োজন তালিকা	সংযোজনী 1	বিশেষ সংক্ষিপ্ত সংশোধন 2026				1	0	0	1
		সংযোজনী 2	ধারাবাহিক সংশোধন 2026				0	1	0	1
		মোট					1	1	0	2
IV	'লিঙ্গ ক্ষেত্রের' পরিবর্তনের কারণে পার্থক্য						0	0	0	0
V	বিচারপ্রক্রিয়ার অধীনস্থ						0	0	0	0
VI	বিচার বিভাগীয় আধিকারিক কর্তৃক বিচারপূর্বক নিষ্পত্তির পর বিয়োজিত						8	8	0	16
নির্বাচকের মোট সংখ্যা (I+II-III+IV-V-VI)						488	492	0	980	

B) ক্রটি সংশোধনের সংখ্যা :

নির্বাচক তালিকার প্রকৃতি	নির্বাচক তালিকার পরিচিতি :	ক্রটি সংশোধনের সংখ্যা :
সংযোজনী 1	বিশেষ সংক্ষিপ্ত সংশোধন 2026	5
সংযোজনী 2	ধারাবাহিক সংশোধন 2026	0
	মোট	5

নির্বাচক নিবন্ধন আধিকারিকের স্বাক্ষর

E-মৃত, S-স্থানান্তরিত, R-একাধিকবার অন্তর্ভুক্ত, M-নিখোঁজ, Q-যোগ্য নহে