



নির্বাচক তালিকা 2026 S25 পশ্চিমবঙ্গ

বিধানসভা নির্বাচনক্ষেত্রের নং, নাম ও সংরক্ষণের স্থিতি : 197 - ধনিয়াখালি (তপশীলি জাতি)		অংশ নং : 223																			
বিধানসভা নির্বাচনক্ষেত্রটি যে লোকসভা নির্বাচনক্ষেত্রের / ক্ষেত্রসমূহের অন্তর্ভুক্ত তার নং, নাম ও সংরক্ষণ স্থিতি : 28 - হুগলী (সাধারণ)																					
1. সংশোধনের পূর্ণ বিবরণ																					
সংশোধনের বৎসর :	2026	নির্বাচক তালিকার পরিচিতি : বিশেষ নিবিড় সংশোধন ২০২৬ এর চূড়ান্ত ভোটার তালিকার সহিত 09-04-2026 তারিখ অবধি সংশোধিত নির্বাচক তালিকা																			
ভিত্তি তারিখ :	01-01-2026																				
সংশোধনের প্রকৃতি :	ধারাবাহিক সংশোধন 2026																				
প্রকাশনার তারিখ :	09-04-2026																				
2. অংশ ও নির্বাচনী এলাকার পূর্ণ বিবরণ :																					
অংশের ভাগ নং ও নাম :																					
1-বাহাদুরপুর		<table border="1" style="width: 100%; border-collapse: collapse;"> <tr> <td>প্রধান শহর/গ্রাম</td> <td>: বাহাদুরপুর</td> </tr> <tr> <td>ওয়ার্ড</td> <td>:</td> </tr> <tr> <td>থানা</td> <td>: ধনিয়াখালি</td> </tr> <tr> <td>গ্রাম পঞ্চগায়েত</td> <td>: বেলমুড়ি</td> </tr> <tr> <td>ব্লক</td> <td>: ধনিয়াখালি</td> </tr> <tr> <td>মহকুমা</td> <td>: হুগলী সদর</td> </tr> <tr> <td>জেলা</td> <td>: হুগলী</td> </tr> <tr> <td>পিন</td> <td>: 712302</td> </tr> </table>				প্রধান শহর/গ্রাম	: বাহাদুরপুর	ওয়ার্ড	:	থানা	: ধনিয়াখালি	গ্রাম পঞ্চগায়েত	: বেলমুড়ি	ব্লক	: ধনিয়াখালি	মহকুমা	: হুগলী সদর	জেলা	: হুগলী	পিন	: 712302
প্রধান শহর/গ্রাম	: বাহাদুরপুর																				
ওয়ার্ড	:																				
থানা	: ধনিয়াখালি																				
গ্রাম পঞ্চগায়েত	: বেলমুড়ি																				
ব্লক	: ধনিয়াখালি																				
মহকুমা	: হুগলী সদর																				
জেলা	: হুগলী																				
পিন	: 712302																				
3. ভোট গ্রহন কেন্দ্রের পূর্ণ বিবরণ :																					
ভোট গ্রহন কেন্দ্রের নং, নাম :		ভোট গ্রহন কেন্দ্রের শ্রেণী :		গ্রামীণ																	
223 - বাজীমোল্লা প্রাথমিক বিদ্যালয়		এই অংশে সহায়ক ভোটগ্রহন কেন্দ্রের সংখ্যা		0																	
ভোট গ্রহন কেন্দ্রের ঠিকানা :		:																			
বাজীমোল্লা প্রাথমিক বিদ্যালয়, - রুম-2, বাজীমোল্লা																					
4. নির্বাচকের সংখ্যা :																					
প্রথম ক্রমিক নং	শেষ ক্রমিক নং	মোট সংখ্যা																			
		পুরুষ	মহিলা	তৃতীয় লিঙ্গ	মোট																
1	498	248	239	0	487																

নির্বাচক নিবন্ধন আধিকারিকের স্বাক্ষর



Nazri Naksha

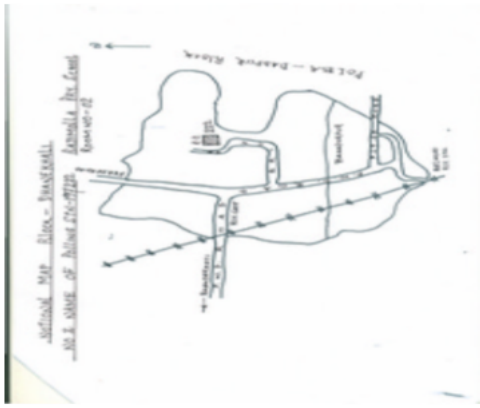

Google Map View

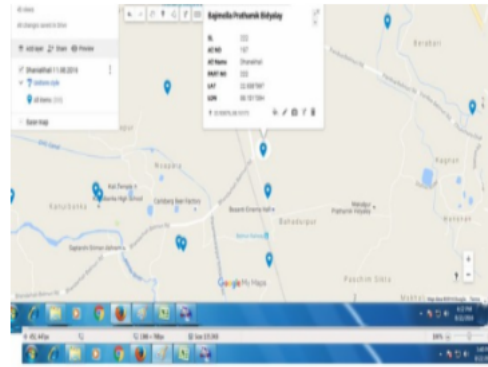

Polling Station Building Front View



Polling Station Front View



Cad View

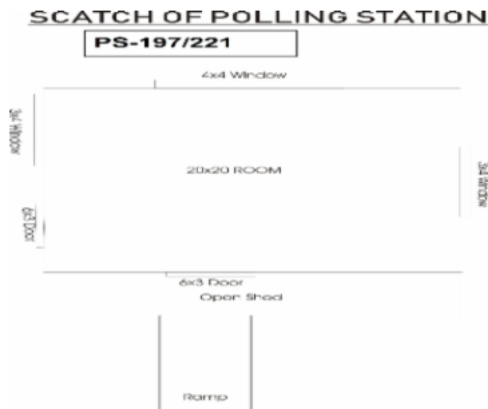

Key MAP View

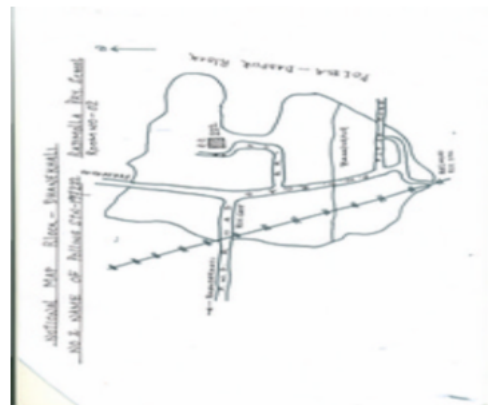



1 নাম : রহিমা খাতুন স্বামীর নাম: সেখ মোহাম্মদ আসলাম বাড়ির নং : এন0172 বয়স : 45 লিঙ্গ : মহিলা	CQD2038248 ফটো উপলব্ধ	2 নাম : সেখ রাকিব ইসলাম পিতার নাম: সেখ মহঃ আসলাম বাড়ির নং : এন0172 বয়স : 23 লিঙ্গ : পুরুষ	YPW2572592 ফটো উপলব্ধ	3 নাম : সেখ মহঃ আসলাম পিতার নাম: সেখ মৈনুল ইসলাম বাড়ির নং : এন0172 বয়স : 48 লিঙ্গ : পুরুষ	YPW2572766 ফটো উপলব্ধ
4 নাম : লক্ষী হাছীর স্বামীর নাম: সৌরভ অধিকারী বাড়ির নং : এন0078 বয়স : 28 লিঙ্গ : মহিলা	UYB1888924 ফটো উপলব্ধ	5 নাম : পৌরব অধিকারী পিতার নাম: অবন্তী অধিকারী বাড়ির নং : এন0029 বয়স : 25 লিঙ্গ : পুরুষ	YPW2297455 ফটো উপলব্ধ	6 নাম : তনশ্রী অধিকারী স্বামীর নাম: বিভাস অধিকারী বাড়ির নং : n0028 বয়স : 51 লিঙ্গ : মহিলা	YPW2411718 ফটো উপলব্ধ
7 নাম : রাকেশ অধিকারী পিতার নাম: শম্ভু অধিকারী বাড়ির নং : N0029 বয়স : 24 লিঙ্গ : পুরুষ	YPW2491447 ফটো উপলব্ধ	8 নাম : চন্দনা অধিকারী স্বামীর নাম: অনিমেষ অধিকারী বাড়ির নং : n0070 বয়স : 33 লিঙ্গ : মহিলা	RPB1444702 ফটো উপলব্ধ	9 নাম : অবন্তী অধিকারী পিতার নাম: সনৎ অধিকারী বাড়ির নং : n0029 বয়স : 59 লিঙ্গ : পুরুষ	WB/27/190/084164 ফটো উপলব্ধ
10 নাম : তারক নাথ অধিকারী পিতার নাম: সনৎ কুমার অধিকারী বাড়ির নং : n0028 বয়স : 74 লিঙ্গ : পুরুষ	WB/27/190/084178 ফটো উপলব্ধ	11 নাম : প্রকাশ অধিকারী পিতার নাম: সনৎ অধিকারী বাড়ির নং : n0028 বয়স : 53 লিঙ্গ : পুরুষ	WB/27/190/084254 ফটো উপলব্ধ	12 নাম : অর্চনা অধিকারী স্বামীর নাম: তারক নাথ অধিকারী বাড়ির নং : n0028 বয়স : 61 লিঙ্গ : মহিলা	WB/27/190/084305 ফটো উপলব্ধ
13 নাম : ত্রিদিপ অধিকারী পিতার নাম: সনৎ অধিকারী বাড়ির নং : n0028 বয়স : 63 লিঙ্গ : পুরুষ	WB/27/190/084342 ফটো উপলব্ধ	14 নাম : নচিকেতা অধিকারী পিতার নাম: সনৎ অধিকারী বাড়ির নং : n0028 বয়স : 61 লিঙ্গ : পুরুষ	WB/27/190/084358 ফটো উপলব্ধ	15 নাম : রিয়াক্ষা অধিকারী স্বামীর নাম: তামস অধিকারী বাড়ির নং : n0143 বয়স : 34 লিঙ্গ : মহিলা	YPW1675313 ফটো উপলব্ধ
16 নাম : সৌরভ অধিকারী পিতার নাম: অবন্তী অধিকারী বাড়ির নং : n0029 বয়স : 28 লিঙ্গ : পুরুষ	YPW2062552 ফটো উপলব্ধ	17 নাম : রুমা চক্রবর্তী স্বামীর নাম: তরুণ চক্রবর্তী বাড়ির নং : 0064 বয়স : 33 লিঙ্গ : মহিলা	GMG2421527 ফটো উপলব্ধ	18 নাম : তমাল অধিকারী পিতার নাম: তারক নাথ অধিকারী বাড়ির নং : n0028 বয়স : 38 লিঙ্গ : পুরুষ	GMG2631505 ফটো উপলব্ধ
19 নাম : শ্রাবন্তী দাস (আধিকারী) স্বামীর নাম: প্রকাশ আধিকারী বাড়ির নং : n0028 বয়স : 37 লিঙ্গ : মহিলা	YPW1878321 ফটো উপলব্ধ	20 নাম : সৈকত অধিকারী পিতার নাম: ত্রিদিপ অধিকারী বাড়ির নং : n0028 বয়স : 32 লিঙ্গ : পুরুষ	YPW1878313 ফটো উপলব্ধ	21 নাম : মাধবী অধিকারী স্বামীর নাম: অবন্তী আধিকারী বাড়ির নং : n0029 বয়স : 48 লিঙ্গ : মহিলা	GMG1423425 ফটো উপলব্ধ
22 নাম : সবিতা অধিকারী স্বামীর নাম: সুনীল অধিকারী বাড়ির নং : n0070 বয়স : 61 লিঙ্গ : মহিলা	WB/27/190/084109 ফটো উপলব্ধ	23 নাম : অনিমেষ অধিকারী পিতার নাম: সুনীল অধিকারী বাড়ির নং : n0070 বয়স : 37 লিঙ্গ : পুরুষ	GMG2631497 ফটো উপলব্ধ	24 নাম : তামস অধিকারী পিতার নাম: তারক অধিকারী বাড়ির নং : n0028 বয়স : 35 লিঙ্গ : পুরুষ	YPW1679323 ফটো উপলব্ধ
25 নাম : ছবিরানী বাডুই স্বামীর নাম: তারক বাডুই বাড়ির নং : n0050 বয়স : 63 লিঙ্গ : মহিলা	WB/27/190/084530 ফটো উপলব্ধ	26 নাম : তপন কুমার বারুই পিতার নাম: তারক নাথ বারুই বাড়ির নং : n0050 বয়স : 39 লিঙ্গ : পুরুষ	GMG2631596 ফটো উপলব্ধ	27 নাম : রাজ কুমার বারুই পিতার নাম: বিশ্বনাথ বারুই বাড়ির নং : n0050 বয়স : 38 লিঙ্গ : পুরুষ	GMG2631588 ফটো উপলব্ধ
28 নাম : তানিয়া আদক পিতার নাম: তাপস কুমার আদক বাড়ির নং : n0161 বয়স : 29 লিঙ্গ : মহিলা	YPW2202265 ফটো উপলব্ধ	29 নাম : রিয়া আদক পিতার নাম: প্রশান্ত আদক বাড়ির নং : n0050 বয়স : 26 লিঙ্গ : মহিলা	YPW2202323 ফটো উপলব্ধ	30 নাম : তাপস কুমার আদক পিতার নাম: জগবন্ধু আদক বাড়ির নং : n0013 বয়স : 56 লিঙ্গ : পুরুষ	YPW1764638 ফটো উপলব্ধ



31	YPW1764646	নাম : রুনা আদক স্বামীর নাম: তাপস কুমার আদক বাড়ির নং : n0013 বয়স : 51 লিঙ্গ : মহিলা	ফটো উপলব্ধ	32	GMG2227585	নাম : তোতন আদক পিতার নাম: জগবন্ধু আদক বাড়ির নং : n0013 বয়স : 41 লিঙ্গ : পুরুষ	ফটো উপলব্ধ	33	WB/27/190/084322	নাম : সুবীর আদক পিতার নাম: সুরেন আদক বাড়ির নং : n0032 বয়স : 71 লিঙ্গ : পুরুষ	ফটো উপলব্ধ
34	YPW1878339	নাম : শুভেন্দু আদক পিতার নাম: সুবীর আদক বাড়ির নং : n0032 বয়স : 31 লিঙ্গ : পুরুষ	ফটো উপলব্ধ	35	WB/27/190/084516	নাম : স্বপ্না আদক স্বামীর নাম: স্বপন আদক বাড়ির নং : n0056 বয়স : 51 লিঙ্গ : মহিলা	ফটো উপলব্ধ	36	YPW1878354	নাম : অপর্ণা আদক পিতার নাম: স্বপন আদক বাড়ির নং : n0056 বয়স : 32 লিঙ্গ : মহিলা	ফটো উপলব্ধ
37	WB/27/190/084278	নাম : প্রশান্ত আদক পিতার নাম: বিনয় আদক বাড়ির নং : n0056 বয়স : 54 লিঙ্গ : পুরুষ	ফটো উপলব্ধ	38	GMG1423698	নাম : সামন্ত আদক পিতার নাম: বিনয় আদক বাড়ির নং : n0056 বয়স : 50 লিঙ্গ : পুরুষ	ফটো উপলব্ধ	39	WB/27/190/084691	নাম : হেমন্ত আদক পিতার নাম: বিনয় আদক বাড়ির নং : n0056 বয়স : 49 লিঙ্গ : পুরুষ	ফটো উপলব্ধ
40	YPW2062404	নাম : অর্চনা আদক স্বামীর নাম: হেমন্ত আদক বাড়ির নং : n0056 বয়স : 38 লিঙ্গ : মহিলা	ফটো উপলব্ধ	41	GMG2421519	নাম : সোমনাথ আদক পিতার নাম: সুবীর আদক বাড়ির নং : n0032 বয়স : 36 লিঙ্গ : পুরুষ	ফটো উপলব্ধ	42	YPW2491462	নাম : মন্দিরা ভট্টাচার্য্য বারুই স্বামীর নাম: তপন কুমার বারুই বাড়ির নং : N0050 বয়স : 35 লিঙ্গ : মহিলা	ফটো উপলব্ধ
43	YPW2535748	নাম : মৌসুমী আদক স্বামীর নাম: সামন্ত আদক বাড়ির নং : নং 056 বয়স : 29 লিঙ্গ : মহিলা	ফটো উপলব্ধ	44	YPW2411684	নাম : শখিসোনা বাড়ুই স্বামীর নাম: বিশ্বনাথ বাড়ুই বাড়ির নং : n0050 বয়স : 67 লিঙ্গ : মহিলা	ফটো উপলব্ধ	45	GMG1422815	নাম : লক্ষ্মীরানী আদক স্বামীর নাম: জগবন্ধু আদক বাড়ির নং : n0013 বয়স : 74 লিঙ্গ : মহিলা	ফটো উপলব্ধ
46	GMG2421600	নাম : চন্দ্রলেখা বারুই স্বামীর নাম: লোকনাথ বারুই বাড়ির নং : n0050 বয়স : 41 লিঙ্গ : মহিলা	ফটো উপলব্ধ	47	YPW1522184	নাম : রেখা আদক স্বামীর নাম: কালিপদ আদক বাড়ির নং : n0050 বয়স : 49 লিঙ্গ : মহিলা	ফটো উপলব্ধ	#2 48	UAA1850486	নাম : শম্পা বারুই স্বামীর নাম: রাজ কুমার বারুই বাড়ির নং : এন0014 বয়স : 30 লিঙ্গ : মহিলা	ফটো উপলব্ধ
49	GMG1420843	নাম : মিঠু কোলে স্বামীর নাম: দেবপ্রসাদ কোলে বাড়ির নং : এন0013 বয়স : 50 লিঙ্গ : মহিলা	ফটো উপলব্ধ	50	YPW2411890	নাম : স্বপন আদক পিতার নাম: বিনয় আদক বাড়ির নং : n0056 বয়স : 59 লিঙ্গ : পুরুষ	ফটো উপলব্ধ	51	YPW2411791	নাম : কালিপদ আদক পিতার নাম: লক্ষন আদক বাড়ির নং : n0050 বয়স : 60 লিঙ্গ : পুরুষ	ফটো উপলব্ধ
52	YPW2491488	নাম : মিতা আদক স্বামীর নাম: সোমনাথ আদক বাড়ির নং : N0032 বয়স : 26 লিঙ্গ : মহিলা	ফটো উপলব্ধ	53	YPW2726016	নাম : রোহিত বারুই পিতার নাম: লোকনাথ বারুই বাড়ির নং : এন0050 বয়স : 21 লিঙ্গ : পুরুষ	ফটো উপলব্ধ	54	YPW2783421	নাম : জয়তি আদক পিতার নাম: কালীপদ আদক বাড়ির নং : এন0050 বয়স : 21 লিঙ্গ : মহিলা	ফটো উপলব্ধ
55	KJK2753903	নাম : ফাল্গুনী ভৌমিক পিতার নাম: শম্ভু ভৌমিক বাড়ির নং : এন0056 বয়স : 37 লিঙ্গ : মহিলা	ফটো উপলব্ধ	56	GMG2421683	নাম : রুপালী কর স্বামীর নাম: বিলাস কর বাড়ির নং : n0037 বয়স : 45 লিঙ্গ : মহিলা	ফটো উপলব্ধ	57	WB/27/191/387388	নাম : ভারতী কর স্বামীর নাম: মানিক কর বাড়ির নং : n0100 বয়স : 75 লিঙ্গ : মহিলা	ফটো উপলব্ধ
58	YPW2665263	নাম : অসিত কান্তি কর মায়ের নাম: রুপালী কর বাড়ির নং : এন0037 বয়স : 23 লিঙ্গ : পুরুষ	ফটো উপলব্ধ	59	YPW1878362	নাম : রুপায়ন কর্মকার পিতার নাম: কাশীনাথ কর্মকার বাড়ির নং : 0000 বয়স : 30 লিঙ্গ : পুরুষ	ফটো উপলব্ধ	60	GMG1422351	নাম : কাশীনাথ কর্মকার পিতার নাম: নিতাই চন্দ্র কর্মকার বাড়ির নং : 0000 বয়স : 69 লিঙ্গ : পুরুষ	ফটো উপলব্ধ



61 নাম : সবিতা মন্ডল কর্মকার স্বামীর নাম: কাশীনাথ কর্মকার বাড়ির নং : 0000 বয়স : 66 লিঙ্গ : মহিলা	GMG1422211 ফটো উপলব্ধ	62 নাম : রেবা কাঁড়ার স্বামীর নাম: গনেশ কাঁড়ার বাড়ির নং : n0044 বয়স : 76 লিঙ্গ : মহিলা	WB/27/190/084460 ফটো উপলব্ধ	#2 63 নাম : অভিজিৎ কাঁড়ার পিতার নাম: গনেশ কাঁড়ার বাড়ির নং : n0044 বয়স : 56 লিঙ্গ : পুরুষ	YPW2912129 ফটো উপলব্ধ
64 নাম : প্রশান্ত হালদার পিতার নাম: প্রেমোন্দ হালদার বাড়ির নং : n0137 বয়স : 36 লিঙ্গ : পুরুষ	IHM0977983 ফটো উপলব্ধ	65 নাম : রেবা কোলে স্বামীর নাম: সুকুমার কোলে বাড়ির নং : n0124 বয়স : 55 লিঙ্গ : মহিলা	WB/27/190/096556 ফটো উপলব্ধ	66 নাম : দেবপ্রসাদ কোলে পিতার নাম: কৃষ্ণ কোলে বাড়ির নং : এন0137 বয়স : 62 লিঙ্গ : পুরুষ	WB/27/190/102460 ফটো উপলব্ধ
67 নাম : সুদীপ কোলে পিতার নাম: দেবপ্রসাদ কোলে বাড়ির নং : এন0244 বয়স : 26 লিঙ্গ : পুরুষ	YPW2185940 ফটো উপলব্ধ	68 নাম : সৌরভ কোলে পিতার নাম: সুকুমার কোলে বাড়ির নং : n0124 বয়স : 30 লিঙ্গ : পুরুষ	YPW1878370 ফটো উপলব্ধ	69 নাম : শ্রীমন্ত মাল্লা পিতার নাম: মদন মাল্লা বাড়ির নং : n0036 বয়স : 45 লিঙ্গ : পুরুষ	YPW1522218 ফটো উপলব্ধ
70 নাম : মঙ্গলা মাল্লা স্বামীর নাম: শ্রীমন্ত মাল্লা বাড়ির নং : n0036 বয়স : 35 লিঙ্গ : মহিলা	YPW1521962 ফটো উপলব্ধ	71 নাম : রিঙ্কি খাঁড়া স্বামীর নাম: অষ্ট খাঁড়া বাড়ির নং : এন0036 বয়স : 33 লিঙ্গ : মহিলা	YPW2297448 ফটো উপলব্ধ	72 নাম : ঝর্ণা খাঁড়া স্বামীর নাম: সুকুমার খাঁড়া বাড়ির নং : n0036 বয়স : 61 লিঙ্গ : মহিলা	WB/27/190/084257 ফটো উপলব্ধ
73 নাম : অষ্ট খাড়া মায়ের নাম: বর্না খাড়া বাড়ির নং : n0036 বয়স : 36 লিঙ্গ : পুরুষ	YPW1764745 ফটো উপলব্ধ	Q 74 নাম : সোমনাথ রায় চৌধুরী মায়ের নাম: বর্না খাড়া বাড়ির নং : এন0036 বয়স : 20 লিঙ্গ : পুরুষ	YPW2777498 ফটো উপলব্ধ	75 নাম : বিপ্রতীক ঘোষ পিতার নাম: নিরঞ্জন ঘোষ বাড়ির নং : n0020 বয়স : 45 লিঙ্গ : পুরুষ	GMG2421659 ফটো উপলব্ধ
76 নাম : পিয়ালী ঘোষ (সেন) স্বামীর নাম: বিপ্রতীক ঘোষ বাড়ির নং : n0020 বয়স : 36 লিঙ্গ : মহিলা	YPW1522077 ফটো উপলব্ধ	77 নাম : ব্রজগোপাল ঘোষ পিতার নাম: বৈদ্যনাথ ঘোষ বাড়ির নং : n0008 বয়স : 58 লিঙ্গ : পুরুষ	GMG2484574 ফটো উপলব্ধ	78 নাম : অর্চনা ঘোষ স্বামীর নাম: ব্রজগোপাল ঘোষ বাড়ির নং : n0008 বয়স : 53 লিঙ্গ : মহিলা	GMG2179539 ফটো উপলব্ধ
79 নাম : অর্ক ঘোষ পিতার নাম: ব্রজগোপাল ঘোষ বাড়ির নং : 8 বয়স : 27 লিঙ্গ : পুরুষ	YPW2144269 ফটো উপলব্ধ	80 নাম : বাসন্তী ঘোষ স্বামীর নাম: অসিত কুমার ঘোষ বাড়ির নং : এন0122 বয়স : 67 লিঙ্গ : মহিলা	WB/27/190/081492 ফটো উপলব্ধ	81 নাম : পল্টু ঘোষ পিতার নাম: মেঘনাথ ঘোষ বাড়ির নং : n0090 বয়স : 50 লিঙ্গ : পুরুষ	WB/27/190/084582 ফটো উপলব্ধ
82 নাম : সুপর্ণা ঘোষ স্বামীর নাম: পল্টু ঘোষ বাড়ির নং : n0090 বয়স : 46 লিঙ্গ : মহিলা	GMG1472778 ফটো উপলব্ধ	83 নাম : সৌম্য ঘোষ পিতার নাম: পল্টু ঘোষ বাড়ির নং : N0090 বয়স : 24 লিঙ্গ : পুরুষ	YPW2491520 ফটো উপলব্ধ	84 নাম : অসিত কুমার ঘোষ পিতার নাম: সিদ্ধেশ্বর ঘোষ বাড়ির নং : N0122 বয়স : 77 লিঙ্গ : পুরুষ	GMG2484186 ফটো উপলব্ধ
85 নাম : প্রলয় কুমার ঘোষ পিতার নাম: অসিত কুমার ঘোষ বাড়ির নং : নং 122 বয়স : 42 লিঙ্গ : পুরুষ	GMG2179380 ফটো উপলব্ধ	86 নাম : পারমিতা ঘোষ পিতার নাম: অসিত কুমার ঘোষ বাড়ির নং : n0167 বয়স : 48 লিঙ্গ : মহিলা	YPW1777697 ফটো উপলব্ধ	87 নাম : দীপ্তি সঞ্জয় স্বামীর নাম: প্রলয় কুমার ঘোষ বাড়ির নং : এন01022 বয়স : 40 লিঙ্গ : মহিলা	YPW2726040 ফটো উপলব্ধ
88 নাম : মৌমিতা চট্টোপাধ্যায় স্বামীর নাম: রূপায়ন কর্মকার বাড়ির নং : এন0008 বয়স : 31 লিঙ্গ : মহিলা	YPW1765445 ফটো উপলব্ধ	89 নাম : বিশজিৎ চক্রবর্তী পিতার নাম: মুকুলকৃষ্ণ চক্রবর্তী বাড়ির নং : n0024 বয়স : 45 লিঙ্গ : পুরুষ	GMG2024321 ফটো উপলব্ধ	90 নাম : পাণ্ডি চক্রবর্তী স্বামীর নাম: সুজিত চক্রবর্তী বাড়ির নং : n0024 বয়স : 39 লিঙ্গ : মহিলা	GMG2557312 ফটো উপলব্ধ



91 নাম : সজিত চক্রবর্তী পিতার নাম: মুকুল কৃষ্ণ চক্রবর্তী বাড়ির নং : n0024 বয়স : 53 লিঙ্গ : পুরুষ	YPW2411957 ফটো উপলব্ধ	92 নাম : তমসা চক্রবর্তী পিতার নাম: দীপঙ্কর চক্রবর্তী বাড়ির নং : এন0016 বয়স : 23 লিঙ্গ : মহিলা	YPW2665255 ফটো উপলব্ধ	93 নাম : দীপঙ্কর চক্রবর্তী পিতার নাম: মুকুল চক্রবর্তী বাড়ির নং : n0016 বয়স : 62 লিঙ্গ : পুরুষ	YPW2411700 ফটো উপলব্ধ
94 নাম : কল্যাণী চক্রবর্তী স্বামীর নাম: দীপঙ্কর চক্রবর্তী বাড়ির নং : n0016 বয়স : 55 লিঙ্গ : মহিলা	YPW2411692 ফটো উপলব্ধ	95 নাম : দেবাজ্ঞান চক্রবর্তী পিতার নাম: দীপঙ্কর চক্রবর্তী বাড়ির নং : n0016 বয়স : 35 লিঙ্গ : পুরুষ	YPW1613165 ফটো উপলব্ধ	96 নাম : ললিতা কুমার মিশ্র পিতার নাম: মহেশ মিশ্র বাড়ির নং : 16এ বয়স : 49 লিঙ্গ : পুরুষ	UEJ1087346 ফটো উপলব্ধ
97 নাম : গুণ্ডা কুমারী মিশ্র স্বামীর নাম: ললিতা কুমার মিশ্র বাড়ির নং : 16এ বয়স : 38 লিঙ্গ : মহিলা	UEJ1087494 ফটো উপলব্ধ	98 নাম : সন্দিপ চক্রবর্তী পিতার নাম: দীপঙ্কর চক্রবর্তী বাড়ির নং : n0016 বয়স : 33 লিঙ্গ : পুরুষ	YPW1613348 ফটো উপলব্ধ	99 নাম : অজিত চক্রবর্তী পিতার নাম: মুকুল চক্রবর্তী বাড়ির নং : n0024 বয়স : 53 লিঙ্গ : পুরুষ	WB/27/190/084547 ফটো উপলব্ধ
100 নাম : রঞ্জিত চক্রবর্তী পিতার নাম: মুকুল চক্রবর্তী বাড়ির নং : n0024 বয়স : 51 লিঙ্গ : পুরুষ	WB/27/190/084202 ফটো উপলব্ধ	101 নাম : নিপা চক্রবর্তী স্বামীর নাম: বিশুজিৎ চক্রবর্তী বাড়ির নং : n0024 বয়স : 39 লিঙ্গ : মহিলা	DWH2843472 ফটো উপলব্ধ	102 নাম : প্রশান্ত চট্টোপাধ্যায় পিতার নাম: সাধন চন্দ্র চট্টোপাধ্যায় বাড়ির নং : n0053 বয়স : 74 লিঙ্গ : পুরুষ	WB/27/190/084704 ফটো উপলব্ধ
103 নাম : সুপর্ণা চট্টোপাধ্যায় স্বামীর নাম: প্রশান্ত চট্টোপাধ্যায় বাড়ির নং : n0053 বয়স : 61 লিঙ্গ : মহিলা	WB/27/190/084639 ফটো উপলব্ধ	104 নাম : পার্থ চট্টোপাধ্যায় পিতার নাম: প্রশান্ত চট্টোপাধ্যায় বাড়ির নং : n0053 বয়স : 39 লিঙ্গ : পুরুষ	GMG2227973 ফটো উপলব্ধ	105 নাম : শিশির কুমার চট্টোপাধ্যায় পিতার নাম: কৃষ্ণমোহন চট্টোপাধ্যায় বাড়ির নং : n0014 বয়স : 76 লিঙ্গ : পুরুষ	GMG2179547 ফটো উপলব্ধ
106 নাম : স্বাতী চট্টোপাধ্যায় স্বামীর নাম: পার্থ চট্টোপাধ্যায় বাড়ির নং : n0155 বয়স : 29 লিঙ্গ : মহিলা	YPW1938372 ফটো উপলব্ধ	107 নাম : শুক্লা চট্টোপাধ্যায় স্বামীর নাম: শিশির কুমার চট্টোপাধ্যায় বাড়ির নং : n0014 বয়স : 65 লিঙ্গ : মহিলা	YPW2572758 ফটো উপলব্ধ	108 নাম : সায়ন চট্টোপাধ্যায় পিতার নাম: শিশির কুমার চট্টোপাধ্যায় বাড়ির নং : n0014 বয়স : 39 লিঙ্গ : পুরুষ	GMG2421543 ফটো উপলব্ধ
109 নাম : ডলি ঠাকুর স্বামীর নাম: হরবোল ঠাকুর বাড়ির নং : n0066 বয়স : 29 লিঙ্গ : মহিলা	YPW1878396 ফটো উপলব্ধ	110 নাম : সত্য চৌধুরী পিতার নাম: ইন্দর চৌধুরী বাড়ির নং : n0066 বয়স : 63 লিঙ্গ : পুরুষ	WB/27/190/084276 ফটো উপলব্ধ	111 নাম : বাসন্তী চৌধুরী স্বামীর নাম: সত্য চৌধুরী বাড়ির নং : n0066 বয়স : 57 লিঙ্গ : মহিলা	WB/27/190/084468 ফটো উপলব্ধ
112 নাম : বিধান চৌধুরী পিতার নাম: সত্য চৌধুরী বাড়ির নং : n0163 বয়স : 27 লিঙ্গ : পুরুষ	YPW2202281 ফটো উপলব্ধ	113 নাম : মীরা জানা পিতার নাম: শ্রীপতি জানা বাড়ির নং : n0102 বয়স : 79 লিঙ্গ : মহিলা	WB/27/190/081262 ফটো উপলব্ধ	114 নাম : বিশ্বনাথ জানা পিতার নাম: শ্রীপতি জানা বাড়ির নং : n0102 বয়স : 52 লিঙ্গ : পুরুষ	WB/27/190/081002 ফটো উপলব্ধ
115 নাম : সুলেখা জানা স্বামীর নাম: বিশ্বনাথ জানা বাড়ির নং : n0102 বয়স : 47 লিঙ্গ : মহিলা	GMG2631521 ফটো উপলব্ধ	116 নাম : সন্দীপকুমার জানা পিতার নাম: শ্রীপতি জানা বাড়ির নং : n0102 বয়স : 47 লিঙ্গ : পুরুষ	GMG2227627 ফটো উপলব্ধ	117 নাম : শ্রীপতি জানা পিতার নাম: সহদেব জানা বাড়ির নং : n0101 বয়স : 85 লিঙ্গ : পুরুষ	WB/27/190/081195 ফটো উপলব্ধ
118 নাম : মন্টু দাস পিতার নাম: শিবু দাস বাড়ির নং : n0101 বয়স : 49 লিঙ্গ : পুরুষ	WB/27/190/570274 ফটো উপলব্ধ	119 নাম : চন্দনা দাস স্বামীর নাম: মন্টু দাস বাড়ির নং : n0101 বয়স : 44 লিঙ্গ : মহিলা	GMG2024370 ফটো উপলব্ধ	120 নাম : সৌমি জানা পিতার নাম: বিশ্বনাথ জানা বাড়ির নং : এন0102 বয়স : 23 লিঙ্গ : মহিলা	YPW2740769 ফটো উপলব্ধ



121 নাম : ফুলচাঁদ দত্ত পিতার নাম: ভীম দত্ত বাড়ির নং : n0075 বয়স : 71 লিঙ্গ : পুরুষ	WB/27/190/084115	ফটো উপলব্ধ	122 নাম : পুষ্প দত্ত স্বামীর নাম: ফুলচাঁদ দত্ত বাড়ির নং : n0075 বয়স : 61 লিঙ্গ : মহিলা	WB/27/190/084130	ফটো উপলব্ধ	123 নাম : মাইকেল দত্ত পিতার নাম: ফুলচাঁদ দত্ত বাড়ির নং : n0075 বয়স : 43 লিঙ্গ : পুরুষ	GMG1472984	ফটো উপলব্ধ
124 নাম : কাকুলী দত্ত (বিশ্বাস) স্বামীর নাম: মাইকেল দত্ত বাড়ির নং : n0075 বয়স : 33 লিঙ্গ : মহিলা	AQT1414770	ফটো উপলব্ধ	125 নাম : কম্পনা দত্ত (মন্ডল) স্বামীর নাম: ফিলিপস দত্ত বাড়ির নং : নং 075 বয়স : 25 লিঙ্গ : মহিলা	YPW2535656	ফটো উপলব্ধ	Q 126 নাম : প্রসেনজিৎ দত্ত পিতার নাম: বিরটি দত্ত বাড়ির নং : এন0075 বয়স : 32 লিঙ্গ : পুরুষ	YPW2096667	ফটো উপলব্ধ
127 নাম : কাকুলী দ্বিবেদী স্বামীর নাম: সোমনাথ দ্বিবেদী বাড়ির নং : n0011 বয়স : 54 লিঙ্গ : মহিলা	GMG1475284	ফটো উপলব্ধ	128 নাম : অঙ্কিত দ্বিবেদী পিতার নাম: সতীনাথ দ্বিবেদী বাড়ির নং : এন0011 বয়স : 25 লিঙ্গ : পুরুষ	YPW2267136	ফটো উপলব্ধ	129 নাম : শক্তিনাথ দ্বিবেদী পিতার নাম: কৈলাস দ্বিবেদী বাড়ির নং : n0011 বয়স : 61 লিঙ্গ : পুরুষ	YPW2696862	ফটো উপলব্ধ
130 নাম : অর্চিতা দ্বিবেদী পিতার নাম: শক্তিনাথ দ্বিবেদী বাড়ির নং : এন0011 বয়স : 21 লিঙ্গ : মহিলা	YPW2726073	ফটো উপলব্ধ	131 নাম : সতীনাথ দ্বিবেদী পিতার নাম: কৈলাস দ্বিবেদী বাড়ির নং : n0011 বয়স : 63 লিঙ্গ : পুরুষ	YPW2689537	ফটো উপলব্ধ	132 নাম : ইন্দ্রনাথ দ্বিবেদী পিতার নাম: কৈলাস নাথ দ্বিবেদী বাড়ির নং : n0011 বয়স : 54 লিঙ্গ : পুরুষ	YPW2828895	ফটো উপলব্ধ
133 নাম : রূপা দ্বিবেদী স্বামীর নাম: শক্তি নাথ দ্বিবেদী বাড়ির নং : n0011 বয়স : 47 লিঙ্গ : মহিলা	GMG2227676	ফটো উপলব্ধ	134 নাম : সোমনাথ দ্বিবেদী পিতার নাম: কৈলাস দ্বিবেদী বাড়ির নং : n0011 বয়স : 65 লিঙ্গ : পুরুষ	WB/27/190/084252	ফটো উপলব্ধ	135 নাম : অরিত্র দ্বিবেদী পিতার নাম: সোমনাথ দ্বিবেদী বাড়ির নং : n0011 বয়স : 28 লিঙ্গ : পুরুষ	YPW2062529	ফটো উপলব্ধ
136 নাম : সুপ্রিয়া দাস স্বামীর নাম: শ্রীমন্ত দাস বাড়ির নং : n0068 বয়স : 28 লিঙ্গ : মহিলা	YPW2062461	ফটো উপলব্ধ	137 নাম : দীপালি দাস স্বামীর নাম: সুকুমার দাস বাড়ির নং : n0139 বয়স : 40 লিঙ্গ : মহিলা	YPW177762	ফটো উপলব্ধ	138 নাম : শান্তনা দাস স্বামীর নাম: অরবিন্দ দাস বাড়ির নং : n0131 বয়স : 60 লিঙ্গ : মহিলা	WB/27/190/135590	ফটো উপলব্ধ
139 নাম : অরবিন্দ দাস পিতার নাম: সত্যচরণ দাস বাড়ির নং : n0129 বয়স : 70 লিঙ্গ : পুরুষ	WB/27/190/135624	ফটো উপলব্ধ	140 নাম : পূর্ণিমা দাস স্বামীর নাম: রূপা দাস বাড়ির নং : n0141 বয়স : 40 লিঙ্গ : মহিলা	YPW1159664	ফটো উপলব্ধ	141 নাম : অভিজিৎ দাস পিতার নাম: রথীন চন্দ্র দাস বাড়ির নং : n0092 বয়স : 38 লিঙ্গ : পুরুষ	GMG2421568	ফটো উপলব্ধ
142 নাম : শোভা দাস স্বামীর নাম: শক্তিপদ দাস বাড়ির নং : n0007 বয়স : 59 লিঙ্গ : মহিলা	YPW2816080	ফটো উপলব্ধ	143 নাম : শুভজ্যোতি দাস পিতার নাম: শক্তিপদ দাস বাড়ির নং : n0007 বয়স : 43 লিঙ্গ : পুরুষ	YPW0979955	ফটো উপলব্ধ	144 নাম : শিউলী দাস স্বামীর নাম: শুভজ্যোতি দাস বাড়ির নং : n0007 বয়স : 42 লিঙ্গ : মহিলা	YPW0979963	ফটো উপলব্ধ
145 নাম : কৃষ্ণা দাস স্বামীর নাম: দিলীপ দাস বাড়ির নং : n0031 বয়স : 61 লিঙ্গ : মহিলা	YPW2822716	ফটো উপলব্ধ	146 নাম : চন্দনা দাস স্বামীর নাম: মহাদেব দাস বাড়ির নং : n0047 বয়স : 47 লিঙ্গ : মহিলা	GMG1423730	ফটো উপলব্ধ	147 নাম : সুবোধ দাস পিতার নাম: কানু দাস বাড়ির নং : n0055 বয়স : 59 লিঙ্গ : পুরুষ	WB/27/190/084627	ফটো উপলব্ধ
148 নাম : লক্ষী আদক স্বামীর নাম: প্রশান্ত আদক বাড়ির নং : n0001 বয়স : 43 লিঙ্গ : মহিলা	GMG2024305	ফটো উপলব্ধ	149 নাম : টগরী দাস স্বামীর নাম: তপন দাস বাড়ির নং : n0145 বয়স : 30 লিঙ্গ : মহিলা	YPW2062578	ফটো উপলব্ধ	150 নাম : প্রিয়াঙ্কা দাস স্বামীর নাম: অভিজিৎ দাস বাড়ির নং : 92 বয়স : 30 লিঙ্গ : মহিলা	THQ1684091	ফটো উপলব্ধ



151 নাম : কৃষ্ণা দাস পিতার নাম: চন্ডী চরন দাস বাড়ির নং : n0109 বয়স : 53 লিঙ্গ : মহিলা	WB/27/191/507100	152 নাম : তপন দাস পিতার নাম: মদন দাস বাড়ির নং : 145 বয়স : 35 লিঙ্গ : পুরুষ	YPW2144277	153 নাম : সন্দীপা দাস পিতার নাম: অরবিন্দ দাস বাড়ির নং : n0129 বয়স : 28 লিঙ্গ : মহিলা	YPW2062511
154 নাম : পুতুল দাস স্বামীর নাম: সুবোধ দাস বাড়ির নং : n0055 বয়স : 55 লিঙ্গ : মহিলা	WB/27/190/084718	155 নাম : গৌরাঙ্গ দাস পিতার নাম: অজিত দাস বাড়ির নং : n0164 বয়স : 28 লিঙ্গ : পুরুষ	YPW2202299	156 নাম : শুভঙ্কর দাস পিতার নাম: স্বপন দাস বাড়ির নং : n0165 বয়স : 29 লিঙ্গ : পুরুষ	YPW2202307
157 নাম : রাম দাস অন্যান্য: বিণু দাস বাড়ির নং : এন0255 বয়স : 71 লিঙ্গ : পুরুষ	YPW2665321	158 নাম : শিবানী বর পিতার নাম: নারায়ন বর বাড়ির নং : এন0001 বয়স : 30 লিঙ্গ : মহিলা	YPW1877679	159 নাম : অসীম দাস দাস পিতার নাম: শিশির দাস বাড়ির নং : বহাদুরপুর বয়স : 21 লিঙ্গ : পুরুষ	YPW2748515
160 নাম : মিতু দাস স্বামীর নাম: অরজিৎ দাস বাড়ির নং : নং 134 বয়স : 27 লিঙ্গ : মহিলা	YPW2201390	161 নাম : রবি দাস পিতার নাম: কানু দাস বাড়ির নং : n0055 বয়স : 56 লিঙ্গ : পুরুষ	WB/27/190/084282	162 নাম : যমুনা দাস স্বামীর নাম: রবি দাস বাড়ির নং : n0055 বয়স : 41 লিঙ্গ : মহিলা	GMG2421576
163 নাম : সবিতা দাস পিতার নাম: চন্ডীচরন দাস বাড়ির নং : n0109 বয়স : 60 লিঙ্গ : মহিলা	YPW1522119	164 নাম : সুদীপ দাস পিতার নাম: অরবিন্দ দাস বাড়ির নং : n0126 বয়স : 32 লিঙ্গ : পুরুষ	YPW1878495	165 নাম : কৈলাস দাস পিতার নাম: নন্দলাল দাস বাড়ির নং : n0128 বয়স : 55 লিঙ্গ : পুরুষ	WB/27/190/132349
166 নাম : শান্তি মুখার্জী দাস স্বামীর নাম: কৈলাশ দাস বাড়ির নং : এন0128 বয়স : 49 লিঙ্গ : মহিলা	YPW2777506	167 নাম : রিতেশ দাস পিতার নাম: কৈলাশ দাস বাড়ির নং : এন0128 বয়স : 20 লিঙ্গ : পুরুষ	YPW2783439	168 নাম : অরজিৎ দাস পিতার নাম: সহদেব দাস বাড়ির নং : n0134 বয়স : 30 লিঙ্গ : পুরুষ	YPW1878016
169 নাম : দীপ্তি দাস স্বামীর নাম: সহদেব দাস বাড়ির নং : n0136 বয়স : 61 লিঙ্গ : মহিলা	WB/27/190/084155	170 নাম : তাপস দাস পিতার নাম: সুবোধ দাস বাড়ির নং : n0055 বয়স : 33 লিঙ্গ : পুরুষ	YPW1764661	171 নাম : গীতা দাস স্বামীর নাম: শম্ভু দাস বাড়ির নং : n0067 বয়স : 71 লিঙ্গ : মহিলা	WB/27/190/084494
172 নাম : কম্পনা দাস স্বামীর নাম: স্বপন দাস বাড়ির নং : n0067 বয়স : 50 লিঙ্গ : মহিলা	WB/27/190/084720	173 নাম : তপন দাস পিতার নাম: শম্ভু দাস বাড়ির নং : n0067 বয়স : 47 লিঙ্গ : পুরুষ	GMG1422641	174 নাম : গৌরী দাস স্বামীর নাম: তপন দাস বাড়ির নং : n0067 বয়স : 38 লিঙ্গ : মহিলা	GMG2631539
175 নাম : বিমলা দাস স্বামীর নাম: নিরাপদ দাস বাড়ির নং : n0068 বয়স : 71 লিঙ্গ : মহিলা	WB/27/190/084624	176 নাম : রবিন দাস পিতার নাম: নিরাপদ দাস বাড়ির নং : n0068 বয়স : 55 লিঙ্গ : পুরুষ	WB/27/190/084622	177 নাম : শেফালী দাস স্বামীর নাম: রবিন দাস বাড়ির নং : n0068 বয়স : 51 লিঙ্গ : মহিলা	WB/27/190/084623
178 নাম : শ্রীমন্ত দাস পিতার নাম: রবীন দাস বাড়ির নং : n0068 বয়স : 35 লিঙ্গ : পুরুষ	YPW1522085	179 নাম : সন্ধ্যা দাস স্বামীর নাম: জীবন দাস বাড়ির নং : n0084 বয়স : 59 লিঙ্গ : মহিলা	WB/27/190/084687	180 নাম : অসিম দাস পিতার নাম: জীবন দাস বাড়ির নং : n0084 বয়স : 44 লিঙ্গ : পুরুষ	YPW1521863

181 নাম : তপনকুমার দাস পিতার নাম: জীবন দাস বাড়ির নং : n0084 বয়স : 44 লিঙ্গ : পুরুষ	GMG2024388 ফটো উপলব্ধ	182 নাম : মিলন দাস পিতার নাম: জীবন দাস বাড়ির নং : n0084 বয়স : 38 লিঙ্গ : পুরুষ	YPW1521822 ফটো উপলব্ধ	183 নাম : লতিকা দাস স্বামীর নাম: মিলন দাস বাড়ির নং : n0084 বয়স : 44 লিঙ্গ : মহিলা	YPW1521855 ফটো উপলব্ধ
184 নাম : পৌতম মলঙ্গী পিতার নাম: জীতেন মলঙ্গী বাড়ির নং : n0084 বয়স : 43 লিঙ্গ : পুরুষ	GMG2024404 ফটো উপলব্ধ	185 নাম : দীপা মলঙ্গী স্বামীর নাম: পৌতম মলঙ্গী বাড়ির নং : n0084 বয়স : 37 লিঙ্গ : মহিলা	GMG2568541 ফটো উপলব্ধ	186 নাম : রেখা দাস স্বামীর নাম: নবকুমার দাস বাড়ির নং : n0084 বয়স : 42 লিঙ্গ : মহিলা	GMG2227643 ফটো উপলব্ধ
187 নাম : অজিত দাস পিতার নাম: হাদ দাস বাড়ির নং : n0085 বয়স : 63 লিঙ্গ : পুরুষ	WB/27/190/084192 ফটো উপলব্ধ	188 নাম : মনসা দাস স্বামীর নাম: অজিত দাস বাড়ির নং : n0085 বয়স : 55 লিঙ্গ : মহিলা	WB/27/190/084185 ফটো উপলব্ধ	189 নাম : শিশির দাস পিতার নাম: নকুল দাস বাড়ির নং : n0089 বয়স : 67 লিঙ্গ : পুরুষ	WB/27/190/084625 ফটো উপলব্ধ
190 নাম : লক্ষ্মীরানী দাস স্বামীর নাম: শিশির দাস বাড়ির নং : n0089 বয়স : 47 লিঙ্গ : মহিলা	GMG2227650 ফটো উপলব্ধ	191 নাম : সঞ্জয় দাস পিতার নাম: শিশির দাস বাড়ির নং : n0089 বয়স : 46 লিঙ্গ : পুরুষ	GMG2568590 ফটো উপলব্ধ	192 নাম : বিজয় দাস পিতার নাম: শিশির দাস বাড়ির নং : n0089 বয়স : 42 লিঙ্গ : পুরুষ	GMG2568574 ফটো উপলব্ধ
193 নাম : তাপসী দাস স্বামীর নাম: বিজয় দাস বাড়ির নং : n0089 বয়স : 38 লিঙ্গ : মহিলা	GMG2568558 ফটো উপলব্ধ	194 নাম : বাদল দাস পিতার নাম: শিশির দাস বাড়ির নং : n0089 বয়স : 40 লিঙ্গ : পুরুষ	GMG2568566 ফটো উপলব্ধ	195 নাম : পূর্ণিমা লাহা স্বামীর নাম: উৎপল লাহা বাড়ির নং : এন0118 বয়স : 31 লিঙ্গ : মহিলা	YPW1764588 ফটো উপলব্ধ
196 নাম : সুমিতা দাস স্বামীর নাম: রথিনচন্দ্র দাস বাড়ির নং : n0092 বয়স : 62 লিঙ্গ : মহিলা	GMG1472877 ফটো উপলব্ধ	197 নাম : সেখ আব্দুল সানি পিতার নাম: সেখ হামিদ বাড়ির নং : এন0055 বয়স : 26 লিঙ্গ : পুরুষ	YPW2202109 ফটো উপলব্ধ	198 নাম : বিশ্বজিৎ দাস পিতার নাম: রবি দাস বাড়ির নং : এন0055 বয়স : 20 লিঙ্গ : পুরুষ	YPW2783447 ফটো উপলব্ধ
199 নাম : আরতি দাস স্বামীর নাম: কমলেশ দাস বাড়ির নং : এন0001 বয়স : 54 লিঙ্গ : মহিলা	LCX2113363 ফটো উপলব্ধ	200 নাম : কোনাল কান্ত দাস পিতার নাম: কমলেশ দাস বাড়ির নং : এন0001 বয়স : 34 লিঙ্গ : পুরুষ	NGB0622894 ফটো উপলব্ধ	201 নাম : কমলেশ দাস পিতার নাম: কৃষ্ণপদ দাস বাড়ির নং : এন0001 বয়স : 59 লিঙ্গ : পুরুষ	LCX2113355 ফটো উপলব্ধ
202 নাম : মহাদেব দাস পিতার নাম: তারক দাস বাড়ির নং : এন0047 বয়স : 57 লিঙ্গ : পুরুষ	WB/27/190/084052 ফটো উপলব্ধ	203 নাম : রাজ কুমার দাস পিতার নাম: দিবাকর দাস বাড়ির নং : নং বয়স : 39 লিঙ্গ : পুরুষ	YPW2535292 ফটো উপলব্ধ	204 নাম : টুম্পা দাস স্বামীর নাম: রাজ কুমার দাস বাড়ির নং : নং বয়স : 44 লিঙ্গ : মহিলা	YPW2535680 ফটো উপলব্ধ
205 নাম : রত্না দাসগুপ্ত স্বামীর নাম: তপন দাসগুপ্ত বাড়ির নং : n0006 বয়স : 53 লিঙ্গ : মহিলা	WB/27/190/084553 ফটো উপলব্ধ	206 নাম : তপন কান্তি দাসগুপ্ত পিতার নাম: গোপাল দাসগুপ্ত বাড়ির নং : n0023 বয়স : 69 লিঙ্গ : পুরুষ	GMG0154302 ফটো উপলব্ধ	207 নাম : রূপক দাসগুপ্ত পিতার নাম: গোপাল দাসগুপ্ত বাড়ির নং : n0023 বয়স : 67 লিঙ্গ : পুরুষ	WB/27/190/084650 ফটো উপলব্ধ
208 নাম : শ্যামল দাসগুপ্ত পিতার নাম: গোপাল দাসগুপ্ত বাড়ির নং : n0023 বয়স : 56 লিঙ্গ : পুরুষ	WB/27/190/084401 ফটো উপলব্ধ	209 নাম : রত্না দাসগুপ্ত স্বামীর নাম: শ্যামল দাসগুপ্ত বাড়ির নং : n0023 বয়স : 52 লিঙ্গ : মহিলা	WB/27/190/084552 ফটো উপলব্ধ	210 নাম : স্মৃতিকনা দাস স্বামীর নাম: সুদীপ দাস বাড়ির নং : বাহাদুরপুর বয়স : 24 লিঙ্গ : মহিলা	AYC2260453 ফটো উপলব্ধ



211	YPW1782762	ফটো উপলব্ধ	212	YPW2156503	ফটো উপলব্ধ	213	YPW1782937	ফটো উপলব্ধ
নাম : দিনবন্ধু দে পিতার নাম: রঞ্জিত দে বাড়ির নং : এন0000 বয়স : 31 লিঙ্গ : পুরুষ			নাম : অরবিন্দ দে পিতার নাম: রঞ্জিত দে বাড়ির নং : এন0000 বয়স : 27 লিঙ্গ : পুরুষ			নাম : রঞ্জিত দে পিতার নাম: ভোলানাথ দে বাড়ির নং : এন0133 বয়স : 60 লিঙ্গ : পুরুষ		
214	YPW1782945	ফটো উপলব্ধ	215	GMG2631364	ফটো উপলব্ধ	Q 216	NCS1080142	ফটো উপলব্ধ
নাম : বর্না দে স্বামীর নাম: রঞ্জিত দে বাড়ির নং : এন0133 বয়স : 49 লিঙ্গ : মহিলা			নাম : বিশুজিৎ দাস পিতার নাম: সহদেব দাস বাড়ির নং : n0133 বয়স : 37 লিঙ্গ : পুরুষ			নাম : তাপসী দাস স্বামীর নাম: বিশুজিৎ দাস বাড়ির নং : এন0133 বয়স : 40 লিঙ্গ : মহিলা		
217	WB/27/190/084616	ফটো উপলব্ধ	218	YPW1878404	ফটো উপলব্ধ	219	YPW1522143	ফটো উপলব্ধ
নাম : অঞ্জলী ধল স্বামীর নাম: অরুণ ধল বাড়ির নং : n0035 বয়স : 73 লিঙ্গ : মহিলা			নাম : বিকাশ ধল মায়ের নাম: অঞ্জলী ধল বাড়ির নং : n0035 বয়স : 30 লিঙ্গ : পুরুষ			নাম : তাপসী ধল পিতার নাম: অরুণ ধল বাড়ির নং : n0035 বয়স : 39 লিঙ্গ : মহিলা		
220	YPW1522093	ফটো উপলব্ধ	221	GMG2024420	ফটো উপলব্ধ	222	YPW1969344	ফটো উপলব্ধ
নাম : বৈশাখী মন্ডল স্বামীর নাম: সহদেব মন্ডল বাড়ির নং : n0035 বয়স : 41 লিঙ্গ : মহিলা			নাম : মনসাপ্রসাদ বসুরায় পিতার নাম: শিবদাস বসুরায় বাড়ির নং : n0035 বয়স : 44 লিঙ্গ : পুরুষ			নাম : সুমিতা বসুরায় স্বামীর নাম: মনসাপ্রসাদ বসুরায় বাড়ির নং : n0035 বয়স : 38 লিঙ্গ : মহিলা		
223	YPW1878412	ফটো উপলব্ধ	224	YPW2795854	ফটো উপলব্ধ	225	WB/27/190/084453	ফটো উপলব্ধ
নাম : মিঠু সিং স্বামীর নাম: কালু সিং বাড়ির নং : n0035 বয়স : 34 লিঙ্গ : মহিলা			নাম : অমিত সাউ পিতার নাম: তাপসী ধল বাড়ির নং : এন0035 বয়স : 21 লিঙ্গ : পুরুষ			নাম : সমীর ধাড়া পিতার নাম: নরেন্দ্র ধাড়া বাড়ির নং : n0040 বয়স : 71 লিঙ্গ : পুরুষ		
226	GMG2024438	ফটো উপলব্ধ	227	YPW1764687	ফটো উপলব্ধ	228	WB/27/190/084455	ফটো উপলব্ধ
নাম : অভিনব ধাড়া পিতার নাম: সমীর ধাড়া বাড়ির নং : n0040 বয়স : 43 লিঙ্গ : পুরুষ			নাম : প্রীতম ধাড়া পিতার নাম: অশোক ধাড়া বাড়ির নং : n0040 বয়স : 31 লিঙ্গ : পুরুষ			নাম : অরুণ ধাড়া পিতার নাম: নরেন্দ্র ধাড়া বাড়ির নং : n0040 বয়স : 57 লিঙ্গ : পুরুষ		
229	YPW1390095	ফটো উপলব্ধ	230	WB/27/190/084355	ফটো উপলব্ধ	231	YPW1413350	ফটো উপলব্ধ
নাম : আকাশ ধাড়া পিতার নাম: সমীর কুমার ধাড়া বাড়ির নং : n0040 বয়স : 35 লিঙ্গ : পুরুষ			নাম : দুর্গা ধাড়া স্বামীর নাম: অনন্ত ধাড়া বাড়ির নং : n0041 বয়স : 76 লিঙ্গ : মহিলা			নাম : সুজাতা ধাড়া পিতার নাম: অনন্ত ধাড়া বাড়ির নং : n0114 বয়স : 51 লিঙ্গ : মহিলা		
232	YPW2665370	ফটো উপলব্ধ	233	GMG2024347	ফটো উপলব্ধ	234	YPW2491363	ফটো উপলব্ধ
নাম : অমিত কুমার ধাড়া পিতার নাম: নরেন্দ্র নাথ ধাড়া বাড়ির নং : n0040 বয়স : 60 লিঙ্গ : পুরুষ			নাম : বুমা ধাড়া স্বামীর নাম: অরুণ ধাড়া বাড়ির নং : n0043 বয়স : 44 লিঙ্গ : মহিলা			নাম : জিনিতা দাশগুপ্তা মায়ের নাম: সুজাতা ধাড়া বাড়ির নং : N0114 বয়স : 24 লিঙ্গ : মহিলা		
235	YPW2411734	ফটো উপলব্ধ	236	YPW2411767	ফটো উপলব্ধ	237	GMG2421550	ফটো উপলব্ধ
নাম : অশোক কুমার ধাড়া পিতার নাম: নরেন্দ্র ধাড়া বাড়ির নং : n0040 বয়স : 68 লিঙ্গ : পুরুষ			নাম : কৃষ্ণা ধাড়া স্বামীর নাম: অশোক ধাড়া বাড়ির নং : n0040 বয়স : 60 লিঙ্গ : মহিলা			নাম : হরিবোল ঠাকুর পিতার নাম: নরসিং ঠাকুর বাড়ির নং : n0043 বয়স : 38 লিঙ্গ : পুরুষ		
238	YPW2062198	ফটো উপলব্ধ	239	YPW2572618	ফটো উপলব্ধ	240	MQC4120754	ফটো উপলব্ধ
নাম : মিঠু খাতুন পিতার নাম: সেখ হামিদ বাড়ির নং : এন0010 বয়স : 28 লিঙ্গ : মহিলা			নাম : নারায়ন কুমার গাঙ্গুলী পিতার নাম: সুধীর কৃষ্ণ গাঙ্গুলী বাড়ির নং : এন0010 বয়স : 72 লিঙ্গ : পুরুষ			নাম : অমিত গাঙ্গুলী পিতার নাম: নারায়ণ গাঙ্গুলী বাড়ির নং : এন0010 বয়স : 39 লিঙ্গ : পুরুষ		



241 নাম : বিনতা গাঙ্গুলী স্বামীর নাম: নারায়ন গাঙ্গুলী বাড়ির নং : এন0010 বয়স : 65 লিঙ্গ : মহিলা	YPW2572626	ফটো উপলব্ধ	242 নাম : হিরশায় কোলে পিতার নাম: দেবপ্রসাদ কোলে বাড়ির নং : এন0010 বয়স : 27 লিঙ্গ : পুরুষ	YPW2145407	ফটো উপলব্ধ	243 নাম : পুষ্পা পণ্ডিত স্বামীর নাম: রাজেশ পণ্ডিত বাড়ির নং : n0010 বয়স : 30 লিঙ্গ : মহিলা	YPW2062420	ফটো উপলব্ধ
244 নাম : বংশী পন্ডিত পিতার নাম: ঘনশ্যাম পন্ডিত বাড়ির নং : n0010 বয়স : 73 লিঙ্গ : পুরুষ	WB/27/190/084105	ফটো উপলব্ধ	245 নাম : লালমনি পন্ডিত স্বামীর নাম: বংশী পন্ডিত বাড়ির নং : n0010 বয়স : 67 লিঙ্গ : মহিলা	WB/27/190/084145	ফটো উপলব্ধ	246 নাম : রাজেশ পন্ডিত পিতার নাম: বংশী পন্ডিত বাড়ির নং : এন0010 বয়স : 41 লিঙ্গ : পুরুষ	GMG2421501	ফটো উপলব্ধ
247 নাম : রীনা দ্বিবেদী স্বামীর নাম: সতীনাথ দ্বিবেদী বাড়ির নং : n0010 বয়স : 47 লিঙ্গ : মহিলা	GMG2024446	ফটো উপলব্ধ	248 নাম : ভোলা পাঠক পিতার নাম: জগদীশ পাঠক বাড়ির নং : n0064 বয়স : 61 লিঙ্গ : পুরুষ	WB/27/190/084657	ফটো উপলব্ধ	249 নাম : ইন্দু পাঠক স্বামীর নাম: ভোলা পাঠক বাড়ির নং : n0064 বয়স : 58 লিঙ্গ : মহিলা	WB/27/190/084656	ফটো উপলব্ধ
250 নাম : জয়া পাঠক পিতার নাম: ভোলা পাঠক বাড়ির নং : 64 বয়স : 30 লিঙ্গ : মহিলা	YPW2144285	ফটো উপলব্ধ	251 নাম : অচিন্ত দাস পিতার নাম: উপেন্দ্র দাস বাড়ির নং : এন0064 বয়স : 68 লিঙ্গ : পুরুষ	YPW2762037	ফটো উপলব্ধ	252 নাম : সরস্বতী দাস স্বামীর নাম: অচিন্ত দাস বাড়ির নং : এন0064 বয়স : 58 লিঙ্গ : মহিলা	YPW2762029	ফটো উপলব্ধ
253 নাম : শিব্রাট পাঠক পিতার নাম: ভোলা পাঠক বাড়ির নং : n0064 বয়স : 36 লিঙ্গ : পুরুষ	YPW0980318	ফটো উপলব্ধ	254 নাম : ঝিলম দাস পিতার নাম: অচিন্ত দাস বাড়ির নং : এন0064 বয়স : 30 লিঙ্গ : পুরুষ	YPW1885763	ফটো উপলব্ধ	255 নাম : অনিমা পাঁড়ে স্বামীর নাম: গোপাল পাঁড়ে বাড়ির নং : n0030 বয়স : 61 লিঙ্গ : মহিলা	YPW2411759	ফটো উপলব্ধ
256 নাম : রিয়া পাঁড়ে স্বামীর নাম: শুভজিৎ পাঁড়ে বাড়ির নং : এন0030 বয়স : 21 লিঙ্গ : মহিলা	YPW2726024	ফটো উপলব্ধ	257 নাম : তারারানী পাঁড়ে স্বামীর নাম: গনেশ চন্দ্র পাঁড়ে বাড়ির নং : n0030 বয়স : 48 লিঙ্গ : মহিলা	GMG1423086	ফটো উপলব্ধ	258 নাম : শুভজিৎ পাঁড়ে পিতার নাম: গনেশ পাঁড়ে বাড়ির নং : 30 বয়স : 28 লিঙ্গ : পুরুষ	YPW2144251	ফটো উপলব্ধ
259 নাম : অনিতা পাত্র স্বামীর নাম: শুভেন্দু পাত্র বাড়ির নং : n0021 বয়স : 31 লিঙ্গ : মহিলা	UAA1590959	ফটো উপলব্ধ	260 নাম : মদন পাত্র পিতার নাম: নিরোদ পাত্র বাড়ির নং : n0004 বয়স : 76 লিঙ্গ : পুরুষ	WB/27/190/084284	ফটো উপলব্ধ	261 নাম : ভারতী পাত্র স্বামীর নাম: মদন পাত্র বাড়ির নং : n0004 বয়স : 69 লিঙ্গ : মহিলা	WB/27/190/084265	ফটো উপলব্ধ
262 নাম : নন্দন পাত্র পিতার নাম: মদন পাত্র বাড়ির নং : n0004 বয়স : 47 লিঙ্গ : পুরুষ	GMG2024453	ফটো উপলব্ধ	263 নাম : তুতুল পাত্র পিতার নাম: মদন পাত্র বাড়ির নং : n0004 বয়স : 46 লিঙ্গ : পুরুষ	GMG2631562	ফটো উপলব্ধ	264 নাম : হীরা পাত্র স্বামীর নাম: তুতুল পাত্র বাড়ির নং : n0004 বয়স : 42 লিঙ্গ : মহিলা	GMG2631570	ফটো উপলব্ধ
265 নাম : সমীর পাত্র পিতার নাম: মদন পাত্র বাড়ির নং : n0004 বয়স : 44 লিঙ্গ : পুরুষ	YPW1522176	ফটো উপলব্ধ	266 নাম : বন্দনা পাত্র স্বামীর নাম: সমীর পাত্র বাড়ির নং : n0004 বয়স : 37 লিঙ্গ : মহিলা	YPW1521889	ফটো উপলব্ধ	267 নাম : রবীন পাত্র পিতার নাম: মদন পাত্র বাড়ির নং : n0004 বয়স : 40 লিঙ্গ : পুরুষ	YPW1522168	ফটো উপলব্ধ
268 নাম : প্রবীর পাত্র পিতার নাম: মদন পাত্র বাড়ির নং : n0004 বয়স : 38 লিঙ্গ : পুরুষ	GMG2631554	ফটো উপলব্ধ	269 নাম : শুভেন্দু পাত্র পিতার নাম: সনৎ কুমার পাত্র বাড়ির নং : n0021 বয়স : 43 লিঙ্গ : পুরুষ	GMG1472893	ফটো উপলব্ধ	270 নাম : সন্ধ্যা পাত্র স্বামীর নাম: নিমাই পাত্র বাড়ির নং : n0049 বয়স : 71 লিঙ্গ : মহিলা	WB/27/190/084583	ফটো উপলব্ধ



271	YPW2878080	ফটো উপলব্ধ	272	GMG2631547	ফটো উপলব্ধ	273	WB/27/190/084581	ফটো উপলব্ধ
নাম : ছবি বাড়ই স্বামীর নাম: ভোলানাথ বাড়ই বাড়ির নং : n0049 বয়স : 57 লিঙ্গ : মহিলা			নাম : সঞ্জীত পাত্র পিতার নাম: কিশোর পাত্র বাড়ির নং : n0049 বয়স : 38 লিঙ্গ : পুরুষ			নাম : অঙ্কি পাত্র স্বামীর নাম: কিশোর পাত্র বাড়ির নং : n0049 বয়স : 56 লিঙ্গ : মহিলা		
274	GMG1423268	ফটো উপলব্ধ	275	GMG1422450	ফটো উপলব্ধ	276	YPW2411742	ফটো উপলব্ধ
নাম : সুষমা পাত্র স্বামীর নাম: শিবপদ পাত্র বাড়ির নং : n0015 বয়স : 66 লিঙ্গ : মহিলা			নাম : শিব পদ পাত্র পিতার নাম: গৌর চন্দ্র পাত্র বাড়ির নং : n0015 বয়স : 76 লিঙ্গ : পুরুষ			নাম : সনৎ কুমার পাত্র পিতার নাম: গোপাল চন্দ্র পাত্র বাড়ির নং : n0021 বয়স : 75 লিঙ্গ : পুরুষ		
277	YPW2491371	ফটো উপলব্ধ	278	YPW2411809	ফটো উপলব্ধ	279	YPW0959403	ফটো উপলব্ধ
নাম : সুমন্ত পাত্র পিতার নাম: তুতুল পাত্র বাড়ির নং : N0004 বয়স : 24 লিঙ্গ : পুরুষ			নাম : রমা পাত্র স্বামীর নাম: সনৎ কুমার পাত্র বাড়ির নং : n0021 বয়স : 72 লিঙ্গ : মহিলা			নাম : পিংকী পাত্র দেশমুখ স্বামীর নাম: সঞ্জীত পাত্র বাড়ির নং : n0149 বয়স : 39 লিঙ্গ : মহিলা		
280	WB/27/190/084030	ফটো উপলব্ধ	281	GMG2227692	ফটো উপলব্ধ	282	WB/27/190/084554	ফটো উপলব্ধ
নাম : বিমলেন্দু পাল পিতার নাম: অমল্য পাল বাড়ির নং : n0012 বয়স : 65 লিঙ্গ : পুরুষ			নাম : মিঠু পাল স্বামীর নাম: বিমলেন্দু পাল বাড়ির নং : n0012 বয়স : 46 লিঙ্গ : মহিলা			নাম : সন্ধ্যারাবী পাল পিতার নাম: অমল্য পাল বাড়ির নং : n0012 বয়স : 67 লিঙ্গ : মহিলা		
283	WB/27/190/189137	ফটো উপলব্ধ	284	GMG2568616	ফটো উপলব্ধ	285	GMG2568640	ফটো উপলব্ধ
নাম : অসীমা পাল স্বামীর নাম: নিমাই চন্দ্র পাল বাড়ির নং : n0106 বয়স : 72 লিঙ্গ : মহিলা			নাম : দিলীপ কুমার পাল পিতার নাম: নিমাই চন্দ্র পাল বাড়ির নং : n0106 বয়স : 61 লিঙ্গ : পুরুষ			নাম : চন্দ্রা পাল স্বামীর নাম: দিলীপ কুমার পাল বাড়ির নং : n0106 বয়স : 45 লিঙ্গ : মহিলা		
286	GMG2569309	ফটো উপলব্ধ	287	YPW0980417	ফটো উপলব্ধ	288	YPW2818276	ফটো উপলব্ধ
নাম : বাসুদেব পাল পিতার নাম: নিমাই চন্দ্র পাল বাড়ির নং : n0106 বয়স : 55 লিঙ্গ : পুরুষ			নাম : মঞ্জলা পাল স্বামীর নাম: বাসুদেব পাল বাড়ির নং : n0106 বয়স : 36 লিঙ্গ : মহিলা			নাম : কুশাকুর পাল পিতার নাম: দিলীপ কুমার পাল বাড়ির নং : পাল বাড়ি বয়স : 20 লিঙ্গ : পুরুষ		
289	YPW2665305	ফটো উপলব্ধ	290	GMG2421741	ফটো উপলব্ধ	291	GMG2421758	ফটো উপলব্ধ
নাম : টুম্পা পোড়েল স্বামীর নাম: আশীষ পোড়েল বাড়ির নং : এন0156 বয়স : 25 লিঙ্গ : মহিলা			নাম : রবীন চন্দ্র পোড়েল পিতার নাম: কালিপদ পোড়েল বাড়ির নং : n0095 বয়স : 70 লিঙ্গ : পুরুষ			নাম : রূপালী পোড়েল স্বামীর নাম: রবীন চন্দ্র পোড়েল বাড়ির নং : n0096 বয়স : 57 লিঙ্গ : মহিলা		
292	YPW1522010	ফটো উপলব্ধ	293	YPW1969377	ফটো উপলব্ধ	294	YPW2202216	ফটো উপলব্ধ
নাম : দেবশীষ পোড়েল পিতার নাম: রবীন চন্দ্র পোড়েল বাড়ির নং : n0095 বয়স : 36 লিঙ্গ : পুরুষ			নাম : এনামী পোড়েল স্বামীর নাম: দেবশীষ পোড়েল বাড়ির নং : n0095 বয়স : 29 লিঙ্গ : মহিলা			নাম : আশীষ পোড়েল পিতার নাম: রবীন চন্দ্র পোড়েল বাড়ির নং : n0156 বয়স : 26 লিঙ্গ : পুরুষ		
295	WB/27/190/084037	ফটো উপলব্ধ	296	WB/27/190/084106	ফটো উপলব্ধ	297	WB/27/190/084303	ফটো উপলব্ধ
নাম : শিশির পোদ্দার পিতার নাম: হরেন পোদ্দার বাড়ির নং : n0072 বয়স : 57 লিঙ্গ : পুরুষ			নাম : শিশির পোদ্দার স্বামীর নাম: শিশির পোদ্দার বাড়ির নং : n0072 বয়স : 51 লিঙ্গ : মহিলা			নাম : দেবদাস বসুরায় পিতার নাম: বিজয়কৃষ্ণ বসুরায় বাড়ির নং : n0042 বয়স : 69 লিঙ্গ : পুরুষ		
298	WB/27/190/084728	ফটো উপলব্ধ	299	GMG2228013	ফটো উপলব্ধ	300	GMG2179554	ফটো উপলব্ধ
নাম : ছায়া বসুরায় স্বামীর নাম: দেবদাস বসুরায় বাড়ির নং : n0042 বয়স : 59 লিঙ্গ : মহিলা			নাম : সঞ্জয় বসুরায় পিতার নাম: দেবদাস বসুরায় বাড়ির নং : n0042 বয়স : 39 লিঙ্গ : পুরুষ			নাম : প্রশান্ত বসু রায় পিতার নাম: দেবদাস বসু রায় বাড়ির নং : n0042 বয়স : 44 লিঙ্গ : পুরুষ		



301	YPW2726057	নাম : পম্পা বসুরায় স্বামীর নাম: সঞ্জয় বসুরায় বাড়ির নং : এন0042 বয়স : 28 লিঙ্গ : মহিলা	ফটো উপলব্ধ	302	YPW2202224	নাম : কৌশিক মালিক পিতার নাম: সজয় মালিক বাড়ির নং : n0157 বয়স : 27 লিঙ্গ : পুরুষ	ফটো উপলব্ধ	303	YPW1885680	নাম : কেয়া বসুরায় স্বামীর নাম: প্রশান্ত বসুরায় বাড়ির নং : n0146 বয়স : 32 লিঙ্গ : মহিলা	ফটো উপলব্ধ
304	GMG2024008	নাম : শ্যামাপ্রসাদ বসুরায় পিতার নাম: শিবদাস বসুরায় বাড়ির নং : এন0157 বয়স : 48 লিঙ্গ : পুরুষ	ফটো উপলব্ধ	305	YPW0977132	নাম : শেফালী বসু রায় স্বামীর নাম: শ্যামাপ্রসাদ বসু রায় বাড়ির নং : এন0157 বয়স : 39 লিঙ্গ : মহিলা	ফটো উপলব্ধ	306	YPW1389790	নাম : প্রিয়ান্বিতা বাগ স্বামীর নাম: লক্ষী নারায়ন বাগ বাড়ির নং : n0144 বয়স : 35 লিঙ্গ : মহিলা	ফটো উপলব্ধ
307	GMG1417344	নাম : লক্ষী নারায়ন বাগ পিতার নাম: সমীর বাগ বাড়ির নং : n0142 বয়স : 46 লিঙ্গ : পুরুষ	ফটো উপলব্ধ	308	YPW2062628	নাম : সেতল বারুই পিতার নাম: ভোলা নাথ বারুই বাড়ির নং : n0059 বয়স : 29 লিঙ্গ : পুরুষ	ফটো উপলব্ধ	309	YPW1764695	নাম : পূর্ণিমা বাড়ুই পিতার নাম: ভোলানাথ বাড়ুই বাড়ির নং : n0059 বয়স : 33 লিঙ্গ : মহিলা	ফটো উপলব্ধ
310	WB/27/190/084150	নাম : বিজয় কৃষ্ণ বিশ্বাস পিতার নাম: বিধুভূষণ বিশ্বাস বাড়ির নং : n0005 বয়স : 56 লিঙ্গ : পুরুষ	ফটো উপলব্ধ	311	YPW1522044	নাম : রিমা বিশ্বাস পিতার নাম: বিজয় কৃষ্ণ বিশ্বাস বাড়ির নং : n0005 বয়স : 34 লিঙ্গ : মহিলা	ফটো উপলব্ধ	312	YPW2821205	নাম : সুজয়চন্দ্র বিশ্বাস পিতার নাম: বিধুভূষণ বিশ্বাস বাড়ির নং : n0005 বয়স : 54 লিঙ্গ : পুরুষ	ফটো উপলব্ধ
313	WB/27/190/084363	নাম : বিজন বিশ্বাস পিতার নাম: বিধুভূষণ বিশ্বাস বাড়ির নং : n0005 বয়স : 49 লিঙ্গ : পুরুষ	ফটো উপলব্ধ	314	YPW1521996	নাম : সুতপা বিশ্বাস স্বামীর নাম: বিজন বিশ্বাস বাড়ির নং : n0005 বয়স : 38 লিঙ্গ : মহিলা	ফটো উপলব্ধ	315	GMG1423557	নাম : নিখিল বিশ্বাস পিতার নাম: নিরঞ্জন বিশ্বাস বাড়ির নং : n0071 বয়স : 53 লিঙ্গ : পুরুষ	ফটো উপলব্ধ
Q 316	GMG2228021	নাম : গৌরী বিশ্বাস স্বামীর নাম: নিখিল বিশ্বাস বাড়ির নং : বয়স : 37 লিঙ্গ : মহিলা	ফটো উপলব্ধ	317	WB/27/190/084016	নাম : যাদব বিশ্বাস পিতার নাম: জুরান বিশ্বাস বাড়ির নং : n0074 বয়স : 56 লিঙ্গ : পুরুষ	ফটো উপলব্ধ	318	GMG1421627	নাম : ফুল বিশ্বাস স্বামীর নাম: যাদব বিশ্বাস বাড়ির নং : n0074 বয়স : 48 লিঙ্গ : মহিলা	ফটো উপলব্ধ
319	WB/27/190/084034	নাম : মাধব বিশ্বাস পিতার নাম: জুরান বিশ্বাস বাড়ির নং : n0074 বয়স : 52 লিঙ্গ : পুরুষ	ফটো উপলব্ধ	320	GMG1421619	নাম : তাপসী বিশ্বাস স্বামীর নাম: মাধব বিশ্বাস বাড়ির নং : n0074 বয়স : 47 লিঙ্গ : মহিলা	ফটো উপলব্ধ	321	WB/27/190/084049	নাম : সুবোধ বিশ্বাস পিতার নাম: বিদ্যাধর বিশ্বাস বাড়ির নং : n0077 বয়স : 70 লিঙ্গ : পুরুষ	ফটো উপলব্ধ
322	YPW0980649	নাম : রিপন বিশ্বাস পিতার নাম: সুবোধ বিশ্বাস বাড়ির নং : n0077 বয়স : 36 লিঙ্গ : পুরুষ	ফটো উপলব্ধ	323	YPW1521830	নাম : স্বপ্না বিশ্বাস স্বামীর নাম: রিপন বিশ্বাস বাড়ির নং : n0077 বয়স : 36 লিঙ্গ : মহিলা	ফটো উপলব্ধ	324	GMG2227759	নাম : সমর দাস পিতার নাম: শম্ভুচরণ দাস বাড়ির নং : n0077 বয়স : 43 লিঙ্গ : পুরুষ	ফটো উপলব্ধ
325	GMG1421585	নাম : উষারানী বিশ্বাস স্বামীর নাম: রাজেশ্বর বিশ্বাস বাড়ির নং : n0078 বয়স : 83 লিঙ্গ : মহিলা	ফটো উপলব্ধ	326	WB/27/190/084438	নাম : মনোজ কুমার বিশ্বাস পিতার নাম: বুদ্ধিমন্ত বিশ্বাস বাড়ির নং : n0079 বয়স : 61 লিঙ্গ : পুরুষ	ফটো উপলব্ধ	327	WB/27/190/084437	নাম : শীলা বিশ্বাস স্বামীর নাম: মনোজ কুমার বিশ্বাস বাড়ির নং : n0079 বয়স : 54 লিঙ্গ : মহিলা	ফটো উপলব্ধ
328	YPW1764711	নাম : শুভজিৎ বিশ্বাস পিতার নাম: মনোজ কুমার বিশ্বাস বাড়ির নং : n0079 বয়স : 31 লিঙ্গ : পুরুষ	ফটো উপলব্ধ	329	WB/27/190/084048	নাম : রবীন বিশ্বাস পিতার নাম: রাজেশ্বর বিশ্বাস বাড়ির নং : n0080 বয়স : 69 লিঙ্গ : পুরুষ	ফটো উপলব্ধ	330	GMG2484640	নাম : মিনা বিশ্বাস স্বামীর নাম: রবীন বিশ্বাস বাড়ির নং : n0080 বয়স : 55 লিঙ্গ : মহিলা	ফটো উপলব্ধ



331 নাম : তুষার বিশ্বাস পিতার নাম: রবীন বিশ্বাস বাড়ির নং : n0080 বয়স : 36 লিঙ্গ : পুরুষ	GMG2631604 ফটো উপলব্ধ	Q 332 নাম : সঞ্জিত বিশ্বাস পিতার নাম: ব্রজেশ্বর বিশ্বাস বাড়ির নং : বয়স : 46 লিঙ্গ : পুরুষ	YPW1390103 ফটো উপলব্ধ	333 নাম : কল্পনা বিশ্বাস স্বামীর নাম: সঞ্জিত বিশ্বাস বাড়ির নং : n0080 বয়স : 43 লিঙ্গ : মহিলা	YPW0980797 ফটো উপলব্ধ
334 নাম : পম্পা বিশ্বাস স্বামীর নাম: সমীর বিশ্বাস বাড়ির নং : n0080 বয়স : 39 লিঙ্গ : মহিলা	YPW1390111 ফটো উপলব্ধ	335 নাম : বিদেশ মালিক পিতার নাম: গনেশ মালিক বাড়ির নং : n0080 বয়স : 41 লিঙ্গ : পুরুষ	GMG2024537 ফটো উপলব্ধ	336 নাম : প্রিয়া মালিক স্বামীর নাম: বিদেশ মালিক বাড়ির নং : n0080 বয়স : 30 লিঙ্গ : মহিলা	YPW1878438 ফটো উপলব্ধ
337 নাম : ভারতী দাস স্বামীর নাম: সমর দাস বাড়ির নং : 77 বয়স : 30 লিঙ্গ : মহিলা	YPW2144244 ফটো উপলব্ধ	338 নাম : জ্যোৎস্না বিশ্বাস স্বামীর নাম: জগদীশ বিশ্বাস বাড়ির নং : n0074 বয়স : 69 লিঙ্গ : মহিলা	WB/27/190/084141 ফটো উপলব্ধ	339 নাম : সন্তু বিশ্বাস পিতার নাম: প্রভাস চন্দ্র বিশ্বাস বাড়ির নং : n0078 বয়স : 29 লিঙ্গ : পুরুষ	YPW2062495 ফটো উপলব্ধ
340 নাম : মিতা বিশ্বাস পিতার নাম: মাধব বিশ্বাস বাড়ির নং : n0074 বয়স : 28 লিঙ্গ : মহিলা	YPW2062479 ফটো উপলব্ধ	341 নাম : প্রভাস চন্দ্র বিশ্বাস পিতার নাম: রাজেশ্বর বিশ্বাস বাড়ির নং : n0078 বয়স : 63 লিঙ্গ : পুরুষ	GMG1422526 ফটো উপলব্ধ	342 নাম : অনিতা বিশ্বাস স্বামীর নাম: প্রভাস চন্দ্র বিশ্বাস বাড়ির নং : n0078 বয়স : 50 লিঙ্গ : মহিলা	GMG1422310 ফটো উপলব্ধ
343 নাম : সমীর কুমার বিশ্বাস পিতার নাম: ব্রজেশ্বর বিশ্বাস বাড়ির নং : n0080 বয়স : 44 লিঙ্গ : পুরুষ	YPW0980789 ফটো উপলব্ধ	344 নাম : পপি বিশ্বাস পিতার নাম: প্রভাস চন্দ্র বিশ্বাস বাড়ির নং : n0078 বয়স : 24 লিঙ্গ : মহিলা	YPW2491389 ফটো উপলব্ধ	345 নাম : চন্দ্রা বিশ্বাস স্বামীর নাম: তুষার বিশ্বাস বাড়ির নং : এন0080 বয়স : 28 লিঙ্গ : মহিলা	RPB1978634 ফটো উপলব্ধ
346 নাম : সোনামনি বিশ্বাস পিতার নাম: অনিল বিশ্বাস বাড়ির নং : এন0080 বয়স : 25 লিঙ্গ : মহিলা	YPW2267144 ফটো উপলব্ধ	347 নাম : অসিত বিশ্বাস পিতার নাম: নিখিল বিশ্বাস বাড়ির নং : n0071 বয়স : 33 লিঙ্গ : পুরুষ	YPW1764703 ফটো উপলব্ধ	348 নাম : চন্দনা বিশ্বাস স্বামীর নাম: বিজয় কৃষ্ণ বিশ্বাস বাড়ির নং : n0005 বয়স : 51 লিঙ্গ : মহিলা	YPW2411908 ফটো উপলব্ধ
349 নাম : স্বরাজ বিশ্বাস পিতার নাম: কুমোদ বিহারী বিশ্বাস বাড়ির নং : n0121 বয়স : 40 লিঙ্গ : পুরুষ	YPW1521970 ফটো উপলব্ধ	350 নাম : আশা বিশ্বাস স্বামীর নাম: স্বরাজ বিশ্বাস বাড়ির নং : n0121 বয়স : 38 লিঙ্গ : মহিলা	YPW1764729 ফটো উপলব্ধ	Q 351 নাম : সংগীতা বিশ্বাস পিতার নাম: সঞ্জিত বিশ্বাস বাড়ির নং : এন0015 বয়স : 24 লিঙ্গ : মহিলা	YPW2572584 ফটো উপলব্ধ
352 নাম : মৈত্রী বিশ্বাস পিতার নাম: মাধব বিশ্বাস বাড়ির নং : এন0010 বয়স : 23 লিঙ্গ : মহিলা	YPW2572576 ফটো উপলব্ধ	353 নাম : সঙ্গীতা বিশ্বাস পিতার নাম: যাদব বিশ্বাস বাড়ির নং : এন0074 বয়স : 20 লিঙ্গ : মহিলা	YPW2783413 ফটো উপলব্ধ	354 নাম : সুনীতি মণ্ডল স্বামীর নাম: সমীর মণ্ডল বাড়ির নং : n0099 বয়স : 46 লিঙ্গ : মহিলা	GMG1423722 ফটো উপলব্ধ
355 নাম : বকুল মধু স্বামীর নাম: অন্নদা মধু বাড়ির নং : n0073 বয়স : 56 লিঙ্গ : মহিলা	GMG1421577 ফটো উপলব্ধ	356 নাম : উমা মন্ডল স্বামীর নাম: মাধব মন্ডল বাড়ির নং : n0033 বয়স : 62 লিঙ্গ : মহিলা	YPW1522234 ফটো উপলব্ধ	357 নাম : বিকাশ কুমার মন্ডল পিতার নাম: মাধব মন্ডল বাড়ির নং : n0033 বয়স : 41 লিঙ্গ : পুরুষ	YPW1522028 ফটো উপলব্ধ
358 নাম : প্রসেনজিত মন্ডল পিতার নাম: দীনেশ মন্ডল বাড়ির নং : n0081 বয়স : 56 লিঙ্গ : পুরুষ	WB/27/190/084709 ফটো উপলব্ধ	359 নাম : চিন্ময় মণ্ডল পিতার নাম: চিত্তরঞ্জন মণ্ডল বাড়ির নং : n0081 বয়স : 43 লিঙ্গ : পুরুষ	GMG2179562 ফটো উপলব্ধ	360 নাম : রূপা মন্ডল পিতার নাম: মাধব মন্ডল বাড়ির নং : 33 বয়স : 27 লিঙ্গ : মহিলা	YPW2144301 ফটো উপলব্ধ



361	WB/27/190/084330	ফটো উপলব্ধ	362	YPW2062487	ফটো উপলব্ধ	Q 363	YPW1521848	ফটো উপলব্ধ
নাম : মাধব মন্ডল পিতার নাম: বাসুদেব মন্ডল বাড়ির নং : n0033 বয়স : 71 লিঙ্গ : পুরুষ			নাম : প্লাবন মণ্ডল পিতার নাম: চিত্তরঞ্জন মণ্ডল বাড়ির নং : n0081 বয়স : 35 লিঙ্গ : পুরুষ			নাম : অর্চনা মন্ডল স্বামীর নাম: চিত্তরঞ্জন মন্ডল বাড়ির নং : বয়স : 37 লিঙ্গ : মহিলা		
364	YPW1969310	ফটো উপলব্ধ	365	WB/27/190/084520	ফটো উপলব্ধ	366	WB/27/190/084239	ফটো উপলব্ধ
নাম : অনুপম মন্ডল পিতার নাম: পরম মন্ডল বাড়ির নং : এন0091 বয়স : 30 লিঙ্গ : পুরুষ			নাম : চপলা মন্ডল স্বামীর নাম: সুবোধ মন্ডল বাড়ির নং : এন0091 বয়স : 66 লিঙ্গ : মহিলা			নাম : স্মৃতিকনা মন্ডল স্বামীর নাম: পরম মন্ডল বাড়ির নং : এন0091 বয়স : 56 লিঙ্গ : মহিলা		
367	WB/27/190/084722	ফটো উপলব্ধ	368	YPW0977470	ফটো উপলব্ধ	369	GMG1474782	ফটো উপলব্ধ
নাম : পরম মন্ডল পিতার নাম: কিরন মন্ডল বাড়ির নং : এন0091 বয়স : 66 লিঙ্গ : পুরুষ			নাম : অলোক মন্ডল পিতার নাম: পরম মন্ডল বাড়ির নং : এন0091 বয়স : 38 লিঙ্গ : পুরুষ			নাম : সুধমা মন্ডল স্বামীর নাম: প্রসেনজিত মন্ডল বাড়ির নং : n0081 বয়স : 48 লিঙ্গ : মহিলা		
370	YPW2202257	ফটো উপলব্ধ	371	YPW2062602	ফটো উপলব্ধ	372	WB/27/190/084098	ফটো উপলব্ধ
নাম : পার্থ মন্ডল পিতার নাম: প্রসেনজিত মন্ডল বাড়ির নং : n0160 বয়স : 26 লিঙ্গ : পুরুষ			নাম : মৌসুমী পাত্র পিতার নাম: কিশোর পাত্র বাড়ির নং : n0087 বয়স : 38 লিঙ্গ : মহিলা			নাম : কানন মলঙ্গী স্বামীর নাম: জীতেন মলঙ্গী বাড়ির নং : n0087 বয়স : 69 লিঙ্গ : মহিলা		
373	GMG1472992	ফটো উপলব্ধ	374	GMG2568657	ফটো উপলব্ধ	375	WB/27/190/084670	ফটো উপলব্ধ
নাম : দেবদাস মলঙ্গী পিতার নাম: জীতেন মলঙ্গী বাড়ির নং : n0087 বয়স : 46 লিঙ্গ : পুরুষ			নাম : মান্নি মলঙ্গী স্বামীর নাম: দেবদাস মলঙ্গী বাড়ির নং : n0087 বয়স : 38 লিঙ্গ : মহিলা			নাম : মায়ারানী মল্লিক স্বামীর নাম: যতীন্দ্রনাথ মল্লিক বাড়ির নং : n0082 বয়স : 68 লিঙ্গ : মহিলা		
376	GMG2179570	ফটো উপলব্ধ	377	GMG2228039	ফটো উপলব্ধ	378	YPW1521947	ফটো উপলব্ধ
নাম : সুব্রত মল্লিক পিতার নাম: যতীন্দ্রনাথ মল্লিক বাড়ির নং : বাহাদুরপুর বয়স : 45 লিঙ্গ : পুরুষ			নাম : মৌসুমী মল্লিক স্বামীর নাম: সুব্রত মল্লিক বাড়ির নং : বাহাদুরপুর বয়স : 40 লিঙ্গ : মহিলা			নাম : আরতি মাঝি স্বামীর নাম: বিমল মাঝি বাড়ির নং : n0119 বয়স : 51 লিঙ্গ : মহিলা		
379	YPW1521954	ফটো উপলব্ধ	380	WB/27/190/084605	ফটো উপলব্ধ	381	WB/27/190/084610	ফটো উপলব্ধ
নাম : বিমল মাঝি পিতার নাম: রাজেন্দ্র নাথ মাঝি বাড়ির নং : n0120 বয়স : 56 লিঙ্গ : পুরুষ			নাম : বিমল মালিক পিতার নাম: মদন মালিক বাড়ির নং : n0051 বয়স : 61 লিঙ্গ : পুরুষ			নাম : বর্ণা মালিক স্বামীর নাম: বিমল মালিক বাড়ির নং : n0051 বয়স : 56 লিঙ্গ : মহিলা		
382	YPW1878446	ফটো উপলব্ধ	383	WB/27/190/084680	ফটো উপলব্ধ	384	GMG2631679	ফটো উপলব্ধ
নাম : গোপীনাথ মালিক পিতার নাম: বিমল মালিক বাড়ির নং : n0051 বয়স : 36 লিঙ্গ : পুরুষ			নাম : সুজয় মালিক পিতার নাম: মদন মালিক বাড়ির নং : n0051 বয়স : 53 লিঙ্গ : পুরুষ			নাম : সুলেখা মালিক স্বামীর নাম: সুজয় মালিক বাড়ির নং : n0051 বয়স : 42 লিঙ্গ : মহিলা		
385	WB/27/190/084216	ফটো উপলব্ধ	386	WB/27/190/084339	ফটো উপলব্ধ	387	GMG2631620	ফটো উপলব্ধ
নাম : শিব মালিক পিতার নাম: কানাই মালিক বাড়ির নং : n0052 বয়স : 73 লিঙ্গ : পুরুষ			নাম : মানু মালিক স্বামীর নাম: শিব মালিক বাড়ির নং : n0052 বয়স : 69 লিঙ্গ : মহিলা			নাম : নকুল মালিক পিতার নাম: শিব মালিক বাড়ির নং : n0052 বয়স : 41 লিঙ্গ : পুরুষ		
388	GMG2631638	ফটো উপলব্ধ	389	YPW1878511	ফটো উপলব্ধ	390	GMG2631646	ফটো উপলব্ধ
নাম : গোকুল মালিক পিতার নাম: শিব মালিক বাড়ির নং : n0052 বয়স : 39 লিঙ্গ : পুরুষ			নাম : কৃষ্ণা মালিক স্বামীর নাম: গোকুল মালিক বাড়ির নং : n0052 বয়স : 34 লিঙ্গ : মহিলা			নাম : সহদেব মালিক পিতার নাম: শিব মালিক বাড়ির নং : n0052 বয়স : 38 লিঙ্গ : পুরুষ		



391 নাম : দুলালী মালিক স্বামীর নাম : সহদেব মালিক বাড়ির নং : বয়স : 30 লিঙ্গ : মহিলা	YPW1878453 ফটো উপলব্ধ	392 নাম : গনেশ মালিক পিতার নাম : মনিমোহন মালিক বাড়ির নং : n0083 বয়স : 71 লিঙ্গ : পুরুষ	WB/27/190/084671 ফটো উপলব্ধ	393 নাম : কল্পনা মালিক স্বামীর নাম : গনেশ মালিক বাড়ির নং : n0083 বয়স : 61 লিঙ্গ : মহিলা	WB/27/190/084672 ফটো উপলব্ধ
394 নাম : প্রনব মালিক পিতার নাম : গনেশ মালিক বাড়ির নং : n0083 বয়স : 46 লিঙ্গ : পুরুষ	GMG1422724 ফটো উপলব্ধ	395 নাম : রুমন মালিক স্বামীর নাম : প্রনব মালিক বাড়ির নং : n0083 বয়স : 35 লিঙ্গ : মহিলা	YPW1522051 ফটো উপলব্ধ	396 নাম : সুনন্দা মালিক স্বামীর নাম : কার্তিক মালিক বাড়ির নং : n0083 বয়স : 66 লিঙ্গ : মহিলা	WB/27/190/084444 ফটো উপলব্ধ
397 নাম : পিটু মালিক পিতার নাম : কার্তিক মালিক বাড়ির নং : n0083 বয়স : 40 লিঙ্গ : পুরুষ	GMG2631612 ফটো উপলব্ধ	398 নাম : স্বপন মালিক পিতার নাম : মনিমোহন মালিক বাড়ির নং : n0083 বয়স : 63 লিঙ্গ : পুরুষ	WB/27/190/084396 ফটো উপলব্ধ	399 নাম : নবকুমার দাস পিতার নাম : জীবন দাস বাড়ির নং : n0083 বয়স : 43 লিঙ্গ : পুরুষ	GMG2227791 ফটো উপলব্ধ
400 নাম : ছায়া মালিক স্বামীর নাম : রবীন মালিক বাড়ির নং : n0127 বয়স : 59 লিঙ্গ : মহিলা	YPW1878503 ফটো উপলব্ধ	401 নাম : ববি খাতুন পিতার নাম : সেখ হামিদ বাড়ির নং : এন0051 বয়স : 30 লিঙ্গ : মহিলা	YPW1877851 ফটো উপলব্ধ	402 নাম : ভাস্কর মালিক পিতার নাম : সুজয় মালিক বাড়ির নং : এন0051 বয়স : 25 লিঙ্গ : পুরুষ	YPW2239002 ফটো উপলব্ধ
403 নাম : উজ্জল মোদক পিতার নাম : সুরেশ মোদক বাড়ির নং : n0093 বয়স : 32 লিঙ্গ : পুরুষ	YPW1679331 ফটো উপলব্ধ	404 নাম : মহুয়া মোদক স্বামীর নাম : হীরক মোদক বাড়ির নং : n0132 বয়স : 30 লিঙ্গ : মহিলা	YPW1875673 ফটো উপলব্ধ	405 নাম : সুরেশ মোদক পিতার নাম : ক্ষুদিরাম মোদক বাড়ির নং : n0093 বয়স : 67 লিঙ্গ : পুরুষ	YPW2411668 ফটো উপলব্ধ
406 নাম : সুপ্রিয়া মোদক স্বামীর নাম : সুরেশ মোদক বাড়ির নং : n0093 বয়স : 51 লিঙ্গ : মহিলা	GMG1422278 ফটো উপলব্ধ	407 নাম : হীরক মোদক পিতার নাম : সুরেশ মোদক বাড়ির নং : n0093 বয়স : 36 লিঙ্গ : পুরুষ	YPW0981035 ফটো উপলব্ধ	408 নাম : রীনা মোদক স্বামীর নাম : উজ্জল মোদক বাড়ির নং : এন0093 বয়স : 26 লিঙ্গ : মহিলা	TGC2126571 ফটো উপলব্ধ
409 নাম : রেখা যাদব স্বামীর নাম : রমেশ যাদব বাড়ির নং : n0115 বয়স : 39 লিঙ্গ : মহিলা	YPW1679364 ফটো উপলব্ধ	410 নাম : আশা যাদব স্বামীর নাম : গনেশ যাদব বাড়ির নং : n0117 বয়স : 40 লিঙ্গ : মহিলা	IUE2866614 ফটো উপলব্ধ	411 নাম : রমেশ যাদব পিতার নাম : হরি যাদব বাড়ির নং : n0115 বয়স : 52 লিঙ্গ : পুরুষ	YPW1521897 ফটো উপলব্ধ
412 নাম : জয়চন্দ্র যাদব পিতার নাম : হরি যাদব বাড়ির নং : n0116 বয়স : 44 লিঙ্গ : পুরুষ	YPW1521905 ফটো উপলব্ধ	413 নাম : গনেশ যাদব পিতার নাম : হরি যাদব বাড়ির নং : n0117 বয়স : 51 লিঙ্গ : পুরুষ	YPW1521913 ফটো উপলব্ধ	414 নাম : মায়্যা যাদব স্বামীর নাম : হরি যাদব বাড়ির নং : n0115 বয়স : 75 লিঙ্গ : মহিলা	LYG1150036 ফটো উপলব্ধ
415 নাম : সান্ত্বনা রায় স্বামীর নাম : গৌতম রায় বাড়ির নং : n0027 বয়স : 53 লিঙ্গ : মহিলা	WB/27/190/084714 ফটো উপলব্ধ	416 নাম : শিবু রায় পিতার নাম : গোপাল রায় বাড়ির নং : n0076 বয়স : 29 লিঙ্গ : পুরুষ	YPW2062545 ফটো উপলব্ধ	417 নাম : প্রনব রায় পিতার নাম : শম্ভুনাথ রায় বাড়ির নং : n0027 বয়স : 61 লিঙ্গ : পুরুষ	WB/27/190/084588 ফটো উপলব্ধ
418 নাম : চন্দনা রায় স্বামীর নাম : প্রনব রায় বাড়ির নং : n0027 বয়স : 56 লিঙ্গ : মহিলা	YPW2665354 ফটো উপলব্ধ	419 নাম : চম্পা রানী রায় স্বামীর নাম : গোপাল রায় বাড়ির নং : n0063 বয়স : 55 লিঙ্গ : মহিলা	GMG1423052 ফটো উপলব্ধ	420 নাম : গৌরাঙ্গ রায় পিতার নাম : গোপাল রায় বাড়ির নং : n0076 বয়স : 31 লিঙ্গ : পুরুষ	YPW1764752 ফটো উপলব্ধ



421	WB/27/190/084335	নাম : কনকলতা রায় স্বামীর নাম: শম্ভুনাথ রায় বাড়ির নং : n0027 বয়স : 74 লিঙ্গ : মহিলা	ফটো উপলব্ধ	422	GMG2484707	নাম : প্রীতম কুমার রায় পিতার নাম: প্রনব কুমার রায় বাড়ির নং : n0027 বয়স : 38 লিঙ্গ : পুরুষ	ফটো উপলব্ধ	423	YPW2572600	নাম : পার্থ সারথি ঘোষ পিতার নাম: বাদল কুমার ঘোষ বাড়ির নং : এন0027 বয়স : 55 লিঙ্গ : পুরুষ	ফটো উপলব্ধ
424	GMG2421667	নাম : অভিজিৎ সরকার পিতার নাম: সমীর বরন সরকার বাড়ির নং : n0025 বয়স : 42 লিঙ্গ : পুরুষ	ফটো উপলব্ধ	425	YPW2491413	নাম : সৌরভ সরকার পিতার নাম: শেখর সরকার বাড়ির নং : N0105 বয়স : 24 লিঙ্গ : পুরুষ	ফটো উপলব্ধ	426	GMG2024602	নাম : সুলতা সরকার স্বামীর নাম: শেখর সরকার বাড়ির নং : n0105 বয়স : 43 লিঙ্গ : মহিলা	ফটো উপলব্ধ
427	GMG2024610	নাম : লিটন বিশ্বাস পিতার নাম: সুবোধ বিশ্বাস বাড়ির নং : n0105 বয়স : 45 লিঙ্গ : পুরুষ	ফটো উপলব্ধ	428	YPW2665297	নাম : সেবক সরকার পিতার নাম: শেখর সরকার বাড়ির নং : এন0105 বয়স : 22 লিঙ্গ : পুরুষ	ফটো উপলব্ধ	429	GMG1390087	নাম : শেখর সরকার পিতার নাম: প্রভাষ কুমার সরকার বাড়ির নং : n0105 বয়স : 46 লিঙ্গ : পুরুষ	ফটো উপলব্ধ
430	GMG2568665	নাম : অশোক কুমার সরকার পিতার নাম: প্রভাষ কুমার সরকার বাড়ির নং : n0105 বয়স : 41 লিঙ্গ : পুরুষ	ফটো উপলব্ধ	431	GMG2568673	নাম : তাপস কুমার সরকার পিতার নাম: প্রভাষ কুমার সরকার বাড়ির নং : n0105 বয়স : 39 লিঙ্গ : পুরুষ	ফটো উপলব্ধ	432	YPW1522036	নাম : কাকলি বিশ্বাস স্বামীর নাম: লিটন বিশ্বাস বাড়ির নং : n0105 বয়স : 36 লিঙ্গ : মহিলা	ফটো উপলব্ধ
Q 433	YPW1521921	নাম : সাথী সরকার স্বামীর নাম: অশোক সরকার বাড়ির নং : বয়স : 35 লিঙ্গ : মহিলা	ফটো উপলব্ধ	434	GMG2568681	নাম : মৌসুমী ঢালী স্বামীর নাম: বিপ্লব ঢালী বাড়ির নং : n0104 বয়স : 38 লিঙ্গ : মহিলা	ফটো উপলব্ধ	435	WB/27/191/276192	নাম : মঞ্জুরী সরখেল স্বামীর নাম: পুনর্চন্দ্র সরখেল বাড়ির নং : এন0060 বয়স : 85 লিঙ্গ : মহিলা	ফটো উপলব্ধ
436	WB/27/190/570773	নাম : সুকুমার সরোজ পিতার নাম: রামাধর সরোজ বাড়ির নং : n0151 বয়স : 71 লিঙ্গ : পুরুষ	ফটো উপলব্ধ	437	GMG1445097	নাম : ভীষন সরোজ পিতার নাম: সুকুমার সরোজ বাড়ির নং : n0152 বয়স : 45 লিঙ্গ : পুরুষ	ফটো উপলব্ধ	438	YPW1689199	নাম : সুনীতা কুমারী সরোজ স্বামীর নাম: ভীষন সরোজ বাড়ির নং : n0153 বয়স : 39 লিঙ্গ : মহিলা	ফটো উপলব্ধ
439	GMG2670693	নাম : রাজীব সরোজ পিতার নাম: সুকুমার সরোজ বাড়ির নং : n0154 বয়স : 40 লিঙ্গ : পুরুষ	ফটো উপলব্ধ	440	WB/27/190/084110	নাম : শঙ্কর সাউ পিতার নাম: আসরাবি সাউ বাড়ির নং : n0057 বয়স : 58 লিঙ্গ : পুরুষ	ফটো উপলব্ধ	441	WB/27/190/084447	নাম : পদ্মা সাউ স্বামীর নাম: শঙ্কর সাউ বাড়ির নং : n0057 বয়স : 54 লিঙ্গ : মহিলা	ফটো উপলব্ধ
442	YPW2202240	নাম : অনন্ত সাউ পিতার নাম: রাজকুমার সাউ বাড়ির নং : n0159 বয়স : 27 লিঙ্গ : পুরুষ	ফটো উপলব্ধ	443	YPW2062560	নাম : করবী সাউ পিতার নাম: রাজকুমার সাউ বাড়ির নং : n0057 বয়স : 28 লিঙ্গ : মহিলা	ফটো উপলব্ধ	444	YPW1764760	নাম : কার্তিক সাউ পিতার নাম: শঙ্কর সাউ বাড়ির নং : n0057 বয়স : 33 লিঙ্গ : পুরুষ	ফটো উপলব্ধ
445	YPW1878479	নাম : গনেশ সাউ পিতার নাম: শঙ্কর সাউ বাড়ির নং : n0057 বয়স : 30 লিঙ্গ : পুরুষ	ফটো উপলব্ধ	446	GMG1475193	নাম : মায়ী সাউ স্বামীর নাম: রাজকুমার সাউ বাড়ির নং : n0057 বয়স : 46 লিঙ্গ : মহিলা	ফটো উপলব্ধ	447	WB/27/190/084314	নাম : মোহন সাউ পিতার নাম: বালেশ্বর সাউ বাড়ির নং : n0094 বয়স : 63 লিঙ্গ : পুরুষ	ফটো উপলব্ধ
448	YPW1521814	নাম : পিন্টু সাউ পিতার নাম: মোহন সাউ বাড়ির নং : n0094 বয়স : 39 লিঙ্গ : পুরুষ	ফটো উপলব্ধ	449	YPW1521806	নাম : বিটু সাউ পিতার নাম: মোহন সাউ বাড়ির নং : n0094 বয়স : 35 লিঙ্গ : পুরুষ	ফটো উপলব্ধ	450	YPW2572568	নাম : মনিমালা সাউ স্বামীর নাম: কার্তিক সাউ বাড়ির নং : এন0057 বয়স : 26 লিঙ্গ : মহিলা	ফটো উপলব্ধ



451 নাম : বার্ণা সাঁতরা স্বামীর নাম: বাবলু সাঁতরা বাড়ির নং : n0098 বয়স : 49 লিঙ্গ : মহিলা	WB/27/190/084575	452 নাম : তাপস সাঁতরা পিতার নাম: বাবলু সাঁতরা বাড়ির নং : n0098 বয়স : 33 লিঙ্গ : পুরুষ	YPW1679349	453 নাম : পূর্ণিমা সাঁতরা স্বামীর নাম: তাপস সাঁতরা বাড়ির নং : n0166 বয়স : 27 লিঙ্গ : মহিলা	YPW2202315
454 নাম : অনিল কুমার সাধুখাঁ পিতার নাম: বনমালী সাধুখাঁ বাড়ির নং : n0009 বয়স : 65 লিঙ্গ : পুরুষ	YPW2572741	455 নাম : রীতা সাধুখাঁ স্বামীর নাম: অনিলকুমার সাধুখাঁ বাড়ির নং : n0009 বয়স : 52 লিঙ্গ : মহিলা	GMG2227841	456 নাম : শাওন কুমার সাধুখাঁ পিতার নাম: অনিল কুমার সাধুখাঁ বাড়ির নং : n0009 বয়স : 29 লিঙ্গ : পুরুষ	YPW1969385
457 নাম : নমিতা সাহা পিতার নাম: শ্যামাপদ সাহা বাড়ির নং : n0046 বয়স : 44 লিঙ্গ : মহিলা	GMG2421634	458 নাম : লতিকা সিং স্বামীর নাম: বেনিমাধব সিং বাড়ির নং : n0002 বয়স : 81 লিঙ্গ : মহিলা	WB/27/190/084408	459 নাম : শোভা সিং স্বামীর নাম: শিব সিং বাড়ির নং : n0002 বয়স : 40 লিঙ্গ : মহিলা	YPW0981308
460 নাম : বুল্লা সিং স্বামীর নাম: উদয় কুমার সিং বাড়ির নং : n0002 বয়স : 52 লিঙ্গ : মহিলা	WB/27/190/084228	461 নাম : প্রিয়াংকা সিং পিতার নাম: উদয় কুমার সিং বাড়ির নং : n0002 বয়স : 33 লিঙ্গ : মহিলা	YPW1679315	462 নাম : মুরারী শংকর সিং পিতার নাম: উদয় কুমার সিং বাড়ির নং : n0002 বয়স : 30 লিঙ্গ : পুরুষ	YPW1878487
463 নাম : অভিজিৎ সিং পিতার নাম: সঞ্জয় সিং বাড়ির নং : n0162 বয়স : 26 লিঙ্গ : পুরুষ	YPW2202273	464 নাম : সুভাষ সিং পিতার নাম: শিব সিং বাড়ির নং : এন0002 বয়স : 22 লিঙ্গ : পুরুষ	YPW2665271	465 নাম : অসিম সিং পিতার নাম: সঞ্জয় সিং বাড়ির নং : এন0018 বয়স : 25 লিঙ্গ : পুরুষ	YPW2665248
466 নাম : অঞ্জলী সিং স্বামীর নাম: মুরারী শংকর সিং বাড়ির নং : এন0002 বয়স : 23 লিঙ্গ : মহিলা	YPW2740751	467 নাম : সূতপা সিং পিতার নাম: শিব সিং বাড়ির নং : নং 002 বয়স : 24 লিঙ্গ : মহিলা	YPW2535276	468 নাম : উদয় কুমার সিং পিতার নাম: বিশ্বনাথ সিং বাড়ির নং : n0002 বয়স : 57 লিঙ্গ : পুরুষ	YPW2546257
469 নাম : রেবা সিং স্বামীর নাম: বিনোদ সিং বাড়ির নং : n0019 বয়স : 55 লিঙ্গ : মহিলা	YPW2411783	470 নাম : আয়েশা বিবি স্বামীর নাম: সেখ হামিদ বাড়ির নং : এন0158 বয়স : 46 লিঙ্গ : মহিলা	GMG1423474	471 নাম : সেখ হামিদ পিতার নাম: সেখ রহিম বাড়ির নং : এন0158 বয়স : 50 লিঙ্গ : পুরুষ	GMG1423664
472 নাম : বিভোর মন্ডল পিতার নাম: মাধব মন্ডল বাড়ির নং : n0158 বয়স : 26 লিঙ্গ : পুরুষ	YPW2202232	473 নাম : অনিমা হালদার স্বামীর নাম: রবীন্দ্রনাথ হালদার বাড়ির নং : n0048 বয়স : 52 লিঙ্গ : মহিলা	GMG2024073	474 নাম : রবীন্দ্রনাথ হালদার পিতার নাম: ধীরেন্দ্রনাথ হালদার বাড়ির নং : n0048 বয়স : 60 লিঙ্গ : পুরুষ	GMG1422583
475 নাম : রণধীর হালদার পিতার নাম: রবীন্দ্রনাথ হালদার বাড়ির নং : এন0048 বয়স : 22 লিঙ্গ : পুরুষ	YPW2665289	476 নাম : মমতা হালদার (বালা) স্বামীর নাম: প্রশান্ত হালদার বাড়ির নং : n0138 বয়স : 31 লিঙ্গ : মহিলা	RMR1539048	477 নাম : সুবীর হীরা পিতার নাম: সুনীল হীরা বাড়ির নং : n0170 বয়স : 26 লিঙ্গ : পুরুষ	YPW2232908
478 নাম : অতসী রায় পিতার নাম: স্বীজেন রায় বাড়ির নং : এন0055 বয়স : 24 লিঙ্গ : মহিলা	TVZ2186179	479 নাম : পুষ্পিতা আদক পিতার নাম: শুভেন্দু আদক বাড়ির নং : এন0052 বয়স : 31 লিঙ্গ : মহিলা	UYB1705771	480 নাম : মিলি ধাড়া পিতার নাম: শ্রীকান্ত ধাড়া বাড়ির নং : এন000 বয়স : 21 লিঙ্গ : মহিলা	YPW277480



481	UUD1535988	ফটো উপলব্ধ	482	YCF1978584	ফটো উপলব্ধ	483	YPW2831170	ফটো উপলব্ধ
নাম : বুদ্ধদেব গঙ্গোপাধ্যায় পিতার নাম: তাপস গঙ্গোপাধ্যায় বাড়ির নং : বাহাদুরপুর বয়স : 31 লিঙ্গ : পুরুষ			নাম : অঙ্কিতা ঘোষ পিতার নাম: জগবন্ধু ঘোষ বাড়ির নং : বাহাদুরপুর বয়স : 26 লিঙ্গ : মহিলা			নাম : তন্দ্রা সিংহ স্বামীর নাম: শ্যামল সিংহ বাড়ির নং : এন0135 বয়স : 67 লিঙ্গ : মহিলা		
484	YPW1521095	ফটো উপলব্ধ	Q 485	YPW1389865	ফটো উপলব্ধ	486	YPW2835072	ফটো উপলব্ধ
নাম : রীনা মালিক স্বামীর নাম: রবীন মালিক বাড়ির নং : এন0117 বয়স : 38 লিঙ্গ : মহিলা			নাম : রবীন মালিক পিতার নাম: কানাই মালিক বাড়ির নং : এন0117 বয়স : 46 লিঙ্গ : পুরুষ			নাম : বিটু দাস পিতার নাম: তপন দাস বাড়ির নং : এন0067 বয়স : 19 লিঙ্গ : পুরুষ		
487	YPW2843167	ফটো উপলব্ধ	488	YPW2843225	ফটো উপলব্ধ	489	YPW2843407	ফটো উপলব্ধ
নাম : সুপ্রাজিত চক্রবর্তী পিতার নাম: সুজিত চক্রবর্তী বাড়ির নং : নং24 বয়স : 19 লিঙ্গ : পুরুষ			নাম : সুপ্রিয় বসু রায় পিতার নাম: শ্যামল প্রসাদ রায় বাড়ির নং : এন0157 বয়স : 19 লিঙ্গ : পুরুষ			নাম : নুপুর বিশ্বাস পিতার নাম: নিখিল বিশ্বাস বাড়ির নং : নং071 বয়স : 19 লিঙ্গ : মহিলা		
490	YPW2855534	ফটো উপলব্ধ	491	YPW2866705	ফটো উপলব্ধ	492	GMG2419331	ফটো উপলব্ধ
নাম : পর্নশ্রী সাধুখাঁ লাহা স্বামীর নাম: শাওন কুমার সাধুখাঁ বাড়ির নং : শেষের কুঁবিতা বয়স : 27 লিঙ্গ : মহিলা			নাম : রিস্পা আদক পিতার নাম: প্রশান্ত আদক বাড়ির নং : এন0056 বয়স : 19 লিঙ্গ : মহিলা			নাম : মিঠুন মুদি পিতার নাম: পশুপতি মুদি বাড়ির নং : 00 বয়স : 38 লিঙ্গ : পুরুষ		
493	YPW1013754	ফটো উপলব্ধ	494	YCF2024404	ফটো উপলব্ধ	495	DRW2267730	ফটো উপলব্ধ
নাম : পম্পা দাস মুদি স্বামীর নাম: মিঠুন মুদি বাড়ির নং : 00 বয়স : 36 লিঙ্গ : মহিলা			নাম : সঞ্চিতা চক্রবর্তী পিতার নাম: মোহন চক্রবর্তী বাড়ির নং : বাহাদুরপুর বয়স : 25 লিঙ্গ : মহিলা			নাম : সোমা মুখার্জি স্বামীর নাম: শ্যামল মুখার্জী বাড়ির নং : এন0001 বয়স : 50 লিঙ্গ : মহিলা		
496	YPW2886281	ফটো উপলব্ধ	Q 497	YPW2886711	ফটো উপলব্ধ			
নাম : রাহুল দাস পিতার নাম: বিজয় দাস বাড়ির নং : এন0089 বয়স : 19 লিঙ্গ : পুরুষ			নাম : সৌমেন বিশ্বাস পিতার নাম: সঞ্জিত বিশ্বাস বাড়ির নং : না বয়স : 19 লিঙ্গ : পুরুষ					



498	1	GMG1390095
নাম : উষারানী সরকার স্বামীর নাম: প্রভাসকুমার সরকার বাড়ির নং : বাহাদুরপুর বয়স : 64 লিঙ্গ : মহিলা		ফটো উপলব্ধ

নির্বাচক সংখ্যার সারসংক্ষেপ :

A) নির্বাচকের সংখ্যা :

	নির্বাচক তালিকার প্রকৃতি	নির্বাচক তালিকার পরিচিতি :	নির্বাচকের সংখ্যা :				
			পুরুষ	মহিলা	তৃতীয় লিঙ্গ	মোট	
I	মূল তালিকা	মূল তালিকা	বিশেষ নিবিড় সংশোধন ২০২৬ এর চূড়ান্ত ভোটার তালিকার সহিত 09-04-2026 তারিখ অবধি সংশোধিত নির্বাচক তালিকা	253	244	0	497
II	1- সংযোজন তালিকা	সংযোজনী 1	বিশেষ সংক্ষিপ্ত সংশোধন 2026	0	0	0	0
		সংযোজনী 2	ধারাবাহিক সংশোধন 2026	0	1	0	1
		মোট		0	1	0	1
III	2- বিয়োজন তালিকা	সংযোজনী 1	বিশেষ সংক্ষিপ্ত সংশোধন 2026	5	6	0	11
		সংযোজনী 2	ধারাবাহিক সংশোধন 2026	0	0	0	0
		মোট		5	6	0	11
IV	'লিঙ্গ ক্ষেত্রের' পরিবর্তনের কারণে পার্থক্য			0	0	0	0
V	বিচারপ্রক্রিয়ার অধীনস্থ			0	0	0	0
VI	বিচার বিভাগীয় আধিকারিক কর্তৃক বিচারপূর্বক নিষ্পত্তির পর বিয়োজিত			0	0	0	0
নির্বাচকের মোট সংখ্যা (I+II-III+IV-V-VI)				248	239	0	487

B) ক্রটি সংশোধনের সংখ্যা :

নির্বাচক তালিকার প্রকৃতি	নির্বাচক তালিকার পরিচিতি :	ক্রটি সংশোধনের সংখ্যা :
সংযোজনী 1	বিশেষ সংক্ষিপ্ত সংশোধন 2026	0
সংযোজনী 2	ধারাবাহিক সংশোধন 2026	2
	মোট	2

নির্বাচক নিবন্ধন আধিকারিকের স্বাক্ষর

E-মৃত, S-স্থানান্তরিত, R-একাধিকবার অন্তর্ভুক্ত, M-নিখোঁজ, Q-যোগ্য নহে