



## নির্বাচক তালিকা 2026 S25 পশ্চিমবঙ্গ

বিধানসভা নির্বাচনক্ষেত্রের নং, নাম ও সংরক্ষণের স্থিতি : 197 - ধনিয়াখালি (তপশীলি জাতি)		অংশ নং : 260																			
বিধানসভা নির্বাচনক্ষেত্রটি যে লোকসভা নির্বাচনক্ষেত্রের / ক্ষেত্রসমূহের অন্তর্ভুক্ত তার নং, নাম ও সংরক্ষণ স্থিতি : 28 - হুগলী (সাধারণ)																					
1. সংশোধনের পূর্ণ বিবরণ																					
সংশোধনের বৎসর :	2026	নির্বাচক তালিকার পরিচিতি : বিশেষ নিবিড় সংশোধন ২০২৬ এর চূড়ান্ত ভোটার তালিকার সহিত 09-04-2026 তারিখ অবধি সংশোধিত নির্বাচক তালিকা																			
ভিত্তি তারিখ :	01-01-2026																				
সংশোধনের প্রকৃতি :	ধারাবাহিক সংশোধন 2026																				
প্রকাশনার তারিখ :	09-04-2026																				
2. অংশ ও নির্বাচনী এলাকার পূর্ণ বিবরণ :																					
অংশের ভাগ নং ও নাম :																					
1-ঝাউ বাঁধ		<table border="1" style="width: 100%; border-collapse: collapse;"> <tr> <td>প্রধান শহর/গ্রাম</td> <td>: ঝাউবাঁধ</td> </tr> <tr> <td>ওয়ার্ড</td> <td>:</td> </tr> <tr> <td>থানা</td> <td>: দাদপুর</td> </tr> <tr> <td>গ্রাম পঞ্চায়েত</td> <td>: মাকালপুর</td> </tr> <tr> <td>ব্লক</td> <td>: পোলবা-দাদপুর</td> </tr> <tr> <td>মহকুমা</td> <td>: হুগলী সদর</td> </tr> <tr> <td>জেলা</td> <td>: হুগলী</td> </tr> <tr> <td>পিন</td> <td>: 712305</td> </tr> </table>				প্রধান শহর/গ্রাম	: ঝাউবাঁধ	ওয়ার্ড	:	থানা	: দাদপুর	গ্রাম পঞ্চায়েত	: মাকালপুর	ব্লক	: পোলবা-দাদপুর	মহকুমা	: হুগলী সদর	জেলা	: হুগলী	পিন	: 712305
প্রধান শহর/গ্রাম	: ঝাউবাঁধ																				
ওয়ার্ড	:																				
থানা	: দাদপুর																				
গ্রাম পঞ্চায়েত	: মাকালপুর																				
ব্লক	: পোলবা-দাদপুর																				
মহকুমা	: হুগলী সদর																				
জেলা	: হুগলী																				
পিন	: 712305																				
3. ভোট গ্রহন কেন্দ্রের পূর্ণ বিবরণ :																					
ভোট গ্রহন কেন্দ্রের নং, নাম :		ভোট গ্রহন কেন্দ্রের শ্রেণী :		গ্রামীণ																	
260 - ঝাউবাঁধ প্রাথমিক বিদ্যালয়		এই অংশে সহায়ক ভোটগ্রহন কেন্দ্রের সংখ্যা		0																	
ভোট গ্রহন কেন্দ্রের ঠিকানা :		:																			
ঝাউবাঁধ প্রাথমিক বিদ্যালয়, -1, ঝাউবাঁধ																					
4. নির্বাচকের সংখ্যা :																					
প্রথম ক্রমিক নং	শেষ ক্রমিক নং	মোট সংখ্যা																			
		পুরুষ	মহিলা	তৃতীয় লিঙ্গ	মোট																
1	709	348	337	0	685																

নির্বাচক নিবন্ধন আধিকারিকের স্বাক্ষর

Nazri Naksha

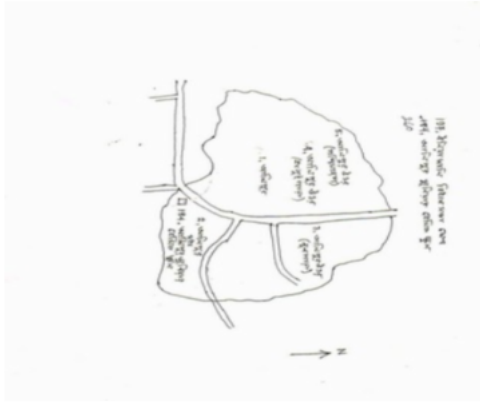

Google Map View

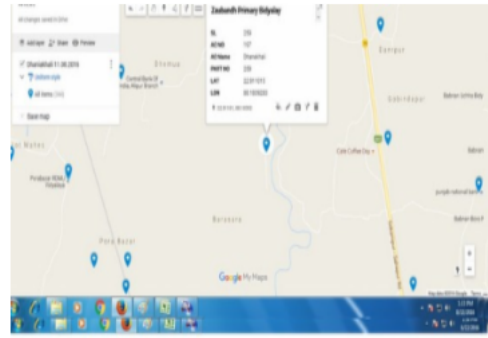

Polling Station Building Front View



Polling Station Front View



Cad View

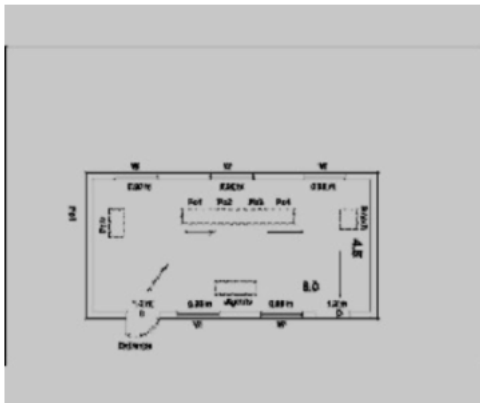

Key MAP View





1 নাম : বিজয় মাল পিতার নাম: আনন্দ মাল বাড়ির নং : n0086 বয়স : 33 লিঙ্গ : পুরুষ	YPW1687391 ফটো উপলব্ধ	2 নাম : নজিবুল হক পিতার নাম: মাতিন ওস্তাগার বাড়ির নং : n0071 বয়স : 33 লিঙ্গ : পুরুষ	YPW1687201 ফটো উপলব্ধ	3 নাম : অন্তরা সাঁতরা স্বামীর নাম: নবকুমার সাঁতরা বাড়ির নং : n0005 বয়স : 32 লিঙ্গ : মহিলা	YPW2151371 ফটো উপলব্ধ
4 নাম : হোসেনা বেগম স্বামীর নাম: আলমগীর বাদসা বাড়ির নং : n0030 বয়স : 33 লিঙ্গ : মহিলা	YPW2074128 ফটো উপলব্ধ	5 নাম : সুলতানা বেগম স্বামীর নাম: জাহাঙ্গীর বাদসা বাড়ির নং : n0030 বয়স : 33 লিঙ্গ : মহিলা	YPW2074110 ফটো উপলব্ধ	6 নাম : আমিনা খাতুন স্বামীর নাম: সেখ মাসিয়ার রহমান বাড়ির নং : n0070 বয়স : 32 লিঙ্গ : মহিলা	YPW2074029 ফটো উপলব্ধ
7 নাম : আসাদুল ইসলাম পিতার নাম: সেখ নূর ইসলাম বাড়ির নং : n0035 বয়স : 28 লিঙ্গ : পুরুষ	YPW2074011 ফটো উপলব্ধ	8 নাম : সেখ হাসুবুল ওস্তাগার পিতার নাম: সেখ সৈদুল ইসলাম বাড়ির নং : n0070 বয়স : 29 লিঙ্গ : পুরুষ	YPW2073955 ফটো উপলব্ধ	9 নাম : সারিকা বেগম স্বামীর নাম: সেখ মাহাবুল হোসেন বাড়ির নং : n0067 বয়স : 28 লিঙ্গ : মহিলা	YPW2073948 ফটো উপলব্ধ
10 নাম : রুবিয়া খাতুন স্বামীর নাম: সেখ সাহাবুল হোসেন বাড়ির নং : n0067 বয়স : 30 লিঙ্গ : মহিলা	YPW2073930 ফটো উপলব্ধ	11 নাম : সবুর মল্লিক পিতার নাম: আব্দুল সালাম মল্লিক বাড়ির নং : n0071 বয়স : 38 লিঙ্গ : পুরুষ	YPW1140698 ফটো উপলব্ধ	12 নাম : সাবেদ মল্লিক পিতার নাম: আব্দুল সালাম মল্লিক বাড়ির নং : n0071 বয়স : 33 লিঙ্গ : পুরুষ	YPW1621184 ফটো উপলব্ধ
13 নাম : মাসুমা খাতুন স্বামীর নাম: আকবর বাড়ির নং : n0034 বয়স : 61 লিঙ্গ : মহিলা	WB/27/190/558057 ফটো উপলব্ধ	14 নাম : বর্ণা বেগম স্বামীর নাম: সেখ সামসুদ্দিন বাড়ির নং : n0034 বয়স : 35 লিঙ্গ : মহিলা	YPW1621408 ফটো উপলব্ধ	15 নাম : রোজিনা বেগম স্বামীর নাম: সেখ সরিফুল্লা বাড়ির নং : n0034 বয়স : 32 লিঙ্গ : মহিলা	YPW1775782 ফটো উপলব্ধ
16 নাম : রাজিয়া খাতুন স্বামীর নাম: আঃকাসেম বাড়ির নং : n0035 বয়স : 81 লিঙ্গ : মহিলা	WB/27/190/558158 ফটো উপলব্ধ	17 নাম : নূরমহম্মদ মল্লিক পিতার নাম: ইলিয়াস মল্লিক বাড়ির নং : n0035 বয়স : 64 লিঙ্গ : পুরুষ	WB/27/190/558688 ফটো উপলব্ধ	18 নাম : সেখ হিববুর রহমান পিতার নাম: আবদুলকাসেম সেখ বাড়ির নং : n0035 বয়স : 44 লিঙ্গ : পুরুষ	YPW2884831 ফটো উপলব্ধ
19 নাম : সেলিমা খাতুন স্বামীর নাম: নূরইসলাম বাড়ির নং : n0035 বয়স : 51 লিঙ্গ : মহিলা	WB/27/190/558159 ফটো উপলব্ধ	20 নাম : দীন মহাম্মদ মল্লিক পিতার নাম: নূরমহম্মদ মল্লিক বাড়ির নং : n0035 বয়স : 44 লিঙ্গ : পুরুষ	GMG2554962 ফটো উপলব্ধ	21 নাম : সামুদা বেগম স্বামীর নাম: সেখ হাবিবুর রহমান বাড়ির নং : n0035 বয়স : 42 লিঙ্গ : মহিলা	YPW1775485 ফটো উপলব্ধ
22 নাম : ফিরদৌস বেগম স্বামীর নাম: দীন মহঃ মল্লিক বাড়ির নং : n0035 বয়স : 33 লিঙ্গ : মহিলা	YPW1775410 ফটো উপলব্ধ	23 নাম : আল্লারাখা সেখ পিতার নাম: মস্তাকিন সেখ বাড়ির নং : n0036 বয়স : 66 লিঙ্গ : পুরুষ	WB/27/190/558434 ফটো উপলব্ধ	24 নাম : জাহানারা খাতুন স্বামীর নাম: আল্লারাখা বাড়ির নং : n0036 বয়স : 61 লিঙ্গ : মহিলা	WB/27/190/558066 ফটো উপলব্ধ
25 নাম : সেখ জাহাঙ্গীর মোসেলমান পিতার নাম: আল্লারাখা বাড়ির নং : n0036 বয়স : 41 লিঙ্গ : পুরুষ	GMG2555142 ফটো উপলব্ধ	26 নাম : আসমাতারা খাতুন পিতার নাম: সেখ আল্লারাখা বাড়ির নং : n0036 বয়স : 47 লিঙ্গ : মহিলা	YPW1541440 ফটো উপলব্ধ	27 নাম : হারানী বাউলদাস স্বামীর নাম: রাজু বাউলদাস বাড়ির নং : n0036 বয়স : 38 লিঙ্গ : মহিলা	YPW1687227 ফটো উপলব্ধ
28 নাম : নাজিমা বেগম স্বামীর নাম: সেখ সাজাহান বাড়ির নং : n0036 বয়স : 34 লিঙ্গ : মহিলা	YPW1621440 ফটো উপলব্ধ	29 নাম : সেখ মিরাজুল পিতার নাম: সেখ সফিকুল ইসলাম বাড়ির নং : n0036 বয়স : 35 লিঙ্গ : পুরুষ	YPW1621432 ফটো উপলব্ধ	30 নাম : সেখ ফিরোজ বাদসা পিতার নাম: সেখ আল্লারাখ বাদসা বাড়ির নং : n0036 বয়স : 33 লিঙ্গ : পুরুষ	YPW1891050 ফটো উপলব্ধ



31	YPW1775790	নাম : রোকিয়া বেগম স্বামীর নাম: সেখ জামাল উদ্দিন বাড়ির নং : n0037 বয়স : 31 লিঙ্গ : মহিলা	ফটো উপলব্ধ	32	WB/27/190/558554	নাম : সেখ মুজিবর ওস্তাগার পিতার নাম: সেখ কিবরিয়া ওস্তাগার বাড়ির নং : n0051 বয়স : 57 লিঙ্গ : পুরুষ	ফটো উপলব্ধ	33	GMG2554509	নাম : ইসমাইল মল্লিক পিতার নাম: মঃইব্রাহিম মল্লিক বাড়ির নং : n0056 বয়স : 55 লিঙ্গ : পুরুষ	ফটো উপলব্ধ
34	GMG2464394	নাম : সরিফুল্লা হোসেন মল্লিক পিতার নাম: মঃইব্রাহিম মল্লিক বাড়ির নং : n0056 বয়স : 45 লিঙ্গ : পুরুষ	ফটো উপলব্ধ	35	YPW1395508	নাম : আসেমা বেগম স্বামীর নাম: মঃইসমাইল মল্লিক বাড়ির নং : n0056 বয়স : 42 লিঙ্গ : মহিলা	ফটো উপলব্ধ	36	GMG2555001	নাম : তনজা বেগম স্বামীর নাম: আঃমহবুব মন্ডল বাড়ির নং : n0056 বয়স : 39 লিঙ্গ : মহিলা	ফটো উপলব্ধ
37	YPW1775501	নাম : ফতেমা বেগম স্বামীর নাম: ইসলাম খান বাড়ির নং : n0057 বয়স : 38 লিঙ্গ : মহিলা	ফটো উপলব্ধ	38	YPW1775360	নাম : সরিফা বেগম স্বামীর নাম: সেখ বেলাল হোসেন বাড়ির নং : n0059 বয়স : 34 লিঙ্গ : মহিলা	ফটো উপলব্ধ	39	YPW1775535	নাম : আমিরুল ইসলাম পিতার নাম: নূর ইসলাম বাড়ির নং : n0059 বয়স : 32 লিঙ্গ : পুরুষ	ফটো উপলব্ধ
40	WB/27/190/558083	নাম : কুরচিয়া খাতুন পিতার নাম: আনসার বাড়ির নং : n0060 বয়স : 49 লিঙ্গ : মহিলা	ফটো উপলব্ধ	41	GMG1444181	নাম : মঃ মতিয়ার রহমান মল্লিক পিতার নাম: আব্দুলরহিম মল্লিক বাড়ির নং : n0061 বয়স : 46 লিঙ্গ : পুরুষ	ফটো উপলব্ধ	42	YPW1775238	নাম : বেবী সুলতানা স্বামীর নাম: সেখ নাজির ওস্তাগার বাড়ির নং : n0061 বয়স : 40 লিঙ্গ : মহিলা	ফটো উপলব্ধ
43	GMG1386259	নাম : আঃ মহবুব মন্ডল পিতার নাম: গনী বাড়ির নং : n0063 বয়স : 47 লিঙ্গ : পুরুষ	ফটো উপলব্ধ	44	YPW1412246	নাম : আমোনা বেগম মণ্ডল স্বামীর নাম: ইয়াসিন মণ্ডল বাড়ির নং : n0063 বয়স : 36 লিঙ্গ : মহিলা	ফটো উপলব্ধ	45	YPW1687359	নাম : মোসাম্মত ফিরদৌসী বেগম স্বামীর নাম: মঃ মতিয়ার রহমান মল্লিক বাড়ির নং : n0063 বয়স : 38 লিঙ্গ : মহিলা	ফটো উপলব্ধ
46	YPW1978808	নাম : রেশমা বেগম স্বামীর নাম: আজিম ওস্তাগার বাড়ির নং : n0064 বয়স : 29 লিঙ্গ : মহিলা	ফটো উপলব্ধ	47	YPW1621267	নাম : সারিনা বেগম ওস্তাগার স্বামীর নাম: সেলিম ওস্তাগার বাড়ির নং : n0064 বয়স : 36 লিঙ্গ : মহিলা	ফটো উপলব্ধ	48	WB/27/190/558105	নাম : উম্মে রুমান বেগম স্বামীর নাম: সেখ কুতুবুদ্দিন আহাম্মাদ বাড়ির নং : n0029 বয়স : 51 লিঙ্গ : মহিলা	ফটো উপলব্ধ
49	WB/27/190/558058	নাম : এসমা খাতুন সেখ অন্যান্য: খায়েরুল ইসলাম সেখ বাড়ির নং : n0032 বয়স : 50 লিঙ্গ : মহিলা	ফটো উপলব্ধ	50	WB/27/190/558505	নাম : খায়েরুল ইসলাম সেখ পিতার নাম: আব্দুলকায়েম সেখ বাড়ির নং : n0032 বয়স : 53 লিঙ্গ : পুরুষ	ফটো উপলব্ধ	51	GMG1386010	নাম : বার্ণা সাঁতরা স্বামীর নাম: অনিল সাঁতরা বাড়ির নং : n0005 বয়স : 47 লিঙ্গ : মহিলা	ফটো উপলব্ধ
52	WB/27/190/558424	নাম : অনিল সাঁতরা পিতার নাম: মথুর সাঁতরা বাড়ির নং : n0005 বয়স : 59 লিঙ্গ : পুরুষ	ফটো উপলব্ধ	53	GMG2396133	নাম : সেখ নাসিরুদ্দিন ওস্তাগার পিতার নাম: সেখ সৈদুল ইসলাম বাড়ির নং : n0070 বয়স : 49 লিঙ্গ : পুরুষ	ফটো উপলব্ধ	54	YPW1621325	নাম : মাফুজা বেগম স্বামীর নাম: সেখ নাসিরুদ্দিন ওস্তাগার বাড়ির নং : n0070 বয়স : 42 লিঙ্গ : মহিলা	ফটো উপলব্ধ
55	YPW1571371	নাম : নরিদা বেগম স্বামীর নাম: অসিফর রহমান বাড়ির নং : n0089 বয়স : 63 লিঙ্গ : মহিলা	ফটো উপলব্ধ	56	WB/27/190/558140	নাম : মঃ মনিরুদ্দিন পিতার নাম: সেখ লুৎফর রহমান বাড়ির নং : n0029 বয়স : 55 লিঙ্গ : পুরুষ	ফটো উপলব্ধ	57	WB/27/190/558180	নাম : রবিয়াল সেখ পিতার নাম: আব্দুলসামাদ সেখ বাড়ির নং : n0030 বয়স : 66 লিঙ্গ : পুরুষ	ফটো উপলব্ধ
58	WB/27/190/558141	নাম : মালেকা সেখ স্বামীর নাম: রবিয়াল সেখ বাড়ির নং : n0030 বয়স : 56 লিঙ্গ : মহিলা	ফটো উপলব্ধ	59	WB/27/184/033222	নাম : আক্তারী বেগম স্বামীর নাম: সেখ হাবিল বাড়ির নং : n0030 বয়স : 50 লিঙ্গ : মহিলা	ফটো উপলব্ধ	60	YPW1142058	নাম : সেখ সাহাবুদ্দিন পিতার নাম: সেখ আব্দুল কালাম বাড়ির নং : n0030 বয়স : 42 লিঙ্গ : পুরুষ	ফটো উপলব্ধ



61	GMG2554830	ফটো উপলব্ধ	62	YPW1775378	ফটো উপলব্ধ	63	GMG2555118	ফটো উপলব্ধ
নাম : মারুফা বেগম স্বামীর নাম: সেখ সাহাবুদ্দীন বাড়ির নং : n0030 বয়স : 39 লিঙ্গ : মহিলা			নাম : জাহাঙ্গীর কামাল পিতার নাম: সেখ আব্দুল কবীর বাড়ির নং : n0030 বয়স : 33 লিঙ্গ : পুরুষ			নাম : সেখ রুমজান আলি পিতার নাম: সেখ আব্দুল সামাদ বাড়ির নং : n0030 বয়স : 39 লিঙ্গ : পুরুষ		
64	YPW1775394	ফটো উপলব্ধ	65	YPW1775774	ফটো উপলব্ধ	66	WB/27/190/558054	ফটো উপলব্ধ
নাম : সেখ সুরুরউদ্দিন পিতার নাম: সেখ রবিয়াল বাড়ির নং : n0030 বয়স : 35 লিঙ্গ : পুরুষ			নাম : সবনাম বেগম স্বামীর নাম: সেখ রুমজান আলি বাড়ির নং : n0030 বয়স : 33 লিঙ্গ : মহিলা			নাম : আসরবআলী সেখ পিতার নাম: আব্দুলগোফুর সেখ বাড়ির নং : n0031 বয়স : 59 লিঙ্গ : পুরুষ		
67	WB/27/190/558519	ফটো উপলব্ধ	68	YPW1978659	ফটো উপলব্ধ	69	YPW2646404	ফটো উপলব্ধ
নাম : সেখ বদরোদ্দোজা পিতার নাম: সেখ আব্দুল গফুর বাড়ির নং : n0031 বয়স : 66 লিঙ্গ : পুরুষ			নাম : সেখ ইমরান পিতার নাম: সেখ বদরোদ্দোজা বাড়ির নং : n0031 বয়স : 29 লিঙ্গ : পুরুষ			নাম : তসলিমা খাতুন স্বামীর নাম: সেখ সহরী আহমেদ বাড়ির নং : n0031 বয়স : 56 লিঙ্গ : মহিলা		
70	GMG2555159	ফটো উপলব্ধ	71	YPW1541580	ফটো উপলব্ধ	72	YPW1541549	ফটো উপলব্ধ
নাম : সেখ নাজিবুল হাসান পিতার নাম: সেখ মনসুর আলি বাড়ির নং : n0031 বয়স : 41 লিঙ্গ : পুরুষ			নাম : হাসিনা বেগম স্বামীর নাম: সেখ আরসেদ আলি বাড়ির নং : n0031 বয়স : 38 লিঙ্গ : মহিলা			নাম : মোঃ সরিফা বেগম স্বামীর নাম: সেখ আসগার আলি বাড়ির নং : n0031 বয়স : 38 লিঙ্গ : মহিলা		
73	YPW1142405	ফটো উপলব্ধ	74	YPW1978717	ফটো উপলব্ধ	75	YPW1395623	ফটো উপলব্ধ
নাম : সেখ নাসিমউদ্দিন পিতার নাম: সেখ সাহরী আহমদ বাড়ির নং : n0031 বয়স : 37 লিঙ্গ : পুরুষ			নাম : সেখ সামসুদ্দিন পিতার নাম: আসরফ আলি বাড়ির নং : n0031 বয়স : 30 লিঙ্গ : পুরুষ			নাম : মিঞা ফরিজউদ্দিন পিতার নাম: মিঞা বখির বাড়ির নং : n0076 বয়স : 65 লিঙ্গ : পুরুষ		
76	GMG2622959	ফটো উপলব্ধ	77	YPW2151413	ফটো উপলব্ধ	78	GMG1438282	ফটো উপলব্ধ
নাম : সেখ মনিরুল ইসলাম পিতার নাম: সেখ সহরী আহমেদ বাড়ির নং : n0079 বয়স : 38 লিঙ্গ : পুরুষ			নাম : রাবিনা বেগম স্বামীর নাম: সেখ নাজিবুল হাসান বাড়ির নং : n0031 বয়স : 28 লিঙ্গ : মহিলা			নাম : সাহানা বেগম স্বামীর নাম: সেখ আরমান হোসেন বাড়ির নং : n0084 বয়স : 43 লিঙ্গ : মহিলা		
79	YPW2207629	ফটো উপলব্ধ	80	YPW2207645	ফটো উপলব্ধ	81	YPW2207686	ফটো উপলব্ধ
নাম : আসমা খাতুন পিতার নাম: সেখ সালাম বাড়ির নং : n0112 বয়স : 31 লিঙ্গ : মহিলা			নাম : সেখ সামিম পিতার নাম: খাইরুল ইসলাম বাড়ির নং : n0114 বয়স : 26 লিঙ্গ : পুরুষ			নাম : সেখ সাবির আলি পিতার নাম: সেখ সৈদুল ইসলাম বাড়ির নং : n0120 বয়স : 26 লিঙ্গ : পুরুষ		
82	YPW2207710	ফটো উপলব্ধ	83	YPW2207736	ফটো উপলব্ধ	84	YPW1139609	ফটো উপলব্ধ
নাম : রানুফা বেগম স্বামীর নাম: আলি মহম্মদ মল্লিক বাড়ির নং : n0123 বয়স : 30 লিঙ্গ : মহিলা			নাম : সাবিনা ইয়াসমিন স্বামীর নাম: সেখ মিরাজুল বাড়ির নং : n0126 বয়স : 33 লিঙ্গ : মহিলা			নাম : লাইলি বেগম স্বামীর নাম: মহিবুল ইসলাম বাড়ির নং : n0036 বয়স : 42 লিঙ্গ : মহিলা		
85	WB/27/190/558766	ফটো উপলব্ধ	86	WB/27/190/558637	ফটো উপলব্ধ	87	WB/27/190/558134	ফটো উপলব্ধ
নাম : সেখ হাবিল পিতার নাম: আবদুলসামাদ সেখ বাড়ির নং : n0030 বয়স : 56 লিঙ্গ : পুরুষ			নাম : সেখ আব্দুল সালাম পিতার নাম: আব্দুলসামাদ সেখ বাড়ির নং : n0030 বয়স : 71 লিঙ্গ : পুরুষ			নাম : মইরুননেসা বেগম স্বামীর নাম: সেখ আব্দুল সালাম বাড়ির নং : n0030 বয়স : 63 লিঙ্গ : মহিলা		
88	GMG2396646	ফটো উপলব্ধ	89	YPW2207595	ফটো উপলব্ধ	90	WB/27/190/558068	ফটো উপলব্ধ
নাম : সেখ নজরুল ইসলাম পিতার নাম: আব্দুলকায়েম বাড়ির নং : n0032 বয়স : 55 লিঙ্গ : পুরুষ			নাম : সেখ আমজেদ হোসেন পিতার নাম: মিঞা ফরিজউদ্দিন বাড়ির নং : n0109 বয়স : 26 লিঙ্গ : পুরুষ			নাম : সৈফিকা বিবি স্বামীর নাম: সেখ আলি মনসুর আহমেদ বাড়ির নং : n0031 বয়স : 66 লিঙ্গ : মহিলা		

91 নাম : রেশমা খাতুন স্বামীর নাম: সাবেদ মল্লিক বাড়ির নং : এন0071 বয়স : 29 লিঙ্গ : মহিলা	YPW2269157 ফটো উপলব্ধ	92 নাম : সুহরা খাতুন স্বামীর নাম: সেখ ওহিদ ওস্তাগার বাড়ির নং : n0070 বয়স : 88 লিঙ্গ : মহিলা	YPW2358075 ফটো উপলব্ধ	93 নাম : আলি মহম্মদ মল্লিক পিতার নাম: নুর মহম্মদ মল্লিক বাড়ির নং : n0035 বয়স : 37 লিঙ্গ : পুরুষ	YPW1140607 ফটো উপলব্ধ
94 নাম : মারুফা বেগম স্বামীর নাম: সেখ আজিজুল ওস্তাগার বাড়ির নং : 00 বয়স : 40 লিঙ্গ : মহিলা	GMG2620870 ফটো উপলব্ধ	95 নাম : আজিম ওস্তাগার পিতার নাম: রসিদ ওস্তাগার বাড়ির নং : n0064 বয়স : 46 লিঙ্গ : পুরুষ	GMG2396158 ফটো উপলব্ধ	96 নাম : সেখ কুতুবুদ্দিন আহাম্মদ পিতার নাম: এ কে এম লুৎফর রহমান বাড়ির নং : n0029 বয়স : 65 লিঙ্গ : পুরুষ	YPW2358067 ফটো উপলব্ধ
97 নাম : সেখ নাজির ওস্তাগার পিতার নাম: সেখ রবিয়োল ওস্তাগার বাড়ির নং : n0061 বয়স : 39 লিঙ্গ : পুরুষ	GMG2554970 ফটো উপলব্ধ	98 নাম : সেখ জর্জিস ওস্তাগার পিতার নাম: সেখ ওহিদ ওস্তাগার বাড়ির নং : n0070 বয়স : 59 লিঙ্গ : পুরুষ	YPW2358117 ফটো উপলব্ধ	99 নাম : হালিম ওস্তাগার পিতার নাম: রসিদ ওস্তাগার বাড়ির নং : n0035 বয়স : 48 লিঙ্গ : পুরুষ	YPW2357648 ফটো উপলব্ধ
100 নাম : সেখ সেলিম ওস্তাগার পিতার নাম: রসিদ ওস্তাগার বাড়ির নং : n0064 বয়স : 55 লিঙ্গ : পুরুষ	YPW2357630 ফটো উপলব্ধ	101 নাম : হাফিজা বেগম স্বামীর নাম: সেখ জর্জিস ওস্তাগার বাড়ির নং : n0070 বয়স : 49 লিঙ্গ : মহিলা	GMG2396141 ফটো উপলব্ধ	102 নাম : ইসলাম খান পিতার নাম: আকবর খান বাড়ির নং : n0057 বয়স : 46 লিঙ্গ : পুরুষ	GMG1444504 ফটো উপলব্ধ
103 নাম : সেখ নজরুল ওস্তাগার পিতার নাম: সেখ কিবরিয়া ওস্তাগার বাড়ির নং : n0051 বয়স : 51 লিঙ্গ : পুরুষ	YPW2357861 ফটো উপলব্ধ	104 নাম : সাহিদা বেগম স্বামীর নাম: নুরমহম্মদ মল্লিক বাড়ির নং : n0035 বয়স : 56 লিঙ্গ : মহিলা	YPW2357549 ফটো উপলব্ধ	105 নাম : আনোয়ারা বেগম স্বামীর নাম: সেখ মুজিবর ওস্তাগার বাড়ির নং : n0051 বয়স : 55 লিঙ্গ : মহিলা	YPW2357622 ফটো উপলব্ধ
106 নাম : জাহাঙ্গীর ওস্তাগার পিতার নাম: সাজাহান ওস্তাগার বাড়ির নং : 000 বয়স : 46 লিঙ্গ : পুরুষ	GMG1443613 ফটো উপলব্ধ	107 নাম : জোহরা বেগম স্বামীর নাম: আব্দুল গেনি মন্ডল বাড়ির নং : n0063 বয়স : 73 লিঙ্গ : মহিলা	YPW2357598 ফটো উপলব্ধ	108 নাম : সেখ সাহাবুল হোসেন পিতার নাম: সেখ আবুল হোসেন বাড়ির নং : n0067 বয়স : 33 লিঙ্গ : পুরুষ	YPW1687433 ফটো উপলব্ধ
109 নাম : আবদুল্লা ওস্তাগার পিতার নাম: সাজাহান ওস্তাগার বাড়ির নং : 000 বয়স : 39 লিঙ্গ : পুরুষ	GMG2620961 ফটো উপলব্ধ	110 নাম : সেখ আবুল হোসেন পিতার নাম: সেখ দেলোয়ার হোসেন বাড়ির নং : n0067 বয়স : 67 লিঙ্গ : পুরুষ	YPW2358182 ফটো উপলব্ধ	111 নাম : সেখ আব্দুল কালাম সেখ পিতার নাম: সেখ আব্দুল সামাদ সেখ বাড়ির নং : n0030 বয়স : 63 লিঙ্গ : পুরুষ	YPW2357713 ফটো উপলব্ধ
112 নাম : সেখ কামালউদ্দিন পিতার নাম: সেখ আকবর আলি বাড়ির নং : n0034 বয়স : 48 লিঙ্গ : পুরুষ	YPW2357606 ফটো উপলব্ধ	113 নাম : সেখ সরিফুল্লা পিতার নাম: সেখ আব্দুল সামাদ বাড়ির নং : n0034 বয়স : 45 লিঙ্গ : পুরুষ	YPW1621143 ফটো উপলব্ধ	114 নাম : ওমর ফারুক ওসতাগার পিতার নাম: সাজাহান ওসতাগার বাড়ির নং : n0061 বয়স : 34 লিঙ্গ : পুরুষ	YPW1541390 ফটো উপলব্ধ
115 নাম : নাসিমা খাতুন স্বামীর নাম: সেখ তাজন বাদশা ওস্তাগার বাড়ির নং : n0103 বয়স : 33 লিঙ্গ : মহিলা	YPW1700764 ফটো উপলব্ধ	116 নাম : ফিরোজা বেগম স্বামীর নাম: জাহাঙ্গীর ওস্তাগার বাড়ির নং : 000 বয়স : 43 লিঙ্গ : মহিলা	GMG2396166 ফটো উপলব্ধ	117 নাম : সেখ সাহাবুল হোসেন পিতার নাম: সেখ আবুল হোসেন বাড়ির নং : n0067 বয়স : 37 লিঙ্গ : পুরুষ	GMG2620912 ফটো উপলব্ধ
118 নাম : খাদিজা বেগম স্বামীর নাম: সেখ কামাল উদ্দিন বাড়ির নং : n0034 বয়স : 40 লিঙ্গ : মহিলা	YPW1139468 ফটো উপলব্ধ	119 নাম : সেখ জামালউদ্দিন পিতার নাম: সেখ আব্দুল কাদের বাড়ির নং : n0037 বয়স : 47 লিঙ্গ : পুরুষ	GMG2163772 ফটো উপলব্ধ	120 নাম : সেখ আলমগীর বাদশা পিতার নাম: সেখ আব্দুল কালাম বাড়ির নং : n0030 বয়স : 32 লিঙ্গ : পুরুষ	YPW1775386 ফটো উপলব্ধ

121	YPW2357564	ফটো উপলব্ধ	122	YPW2357952	ফটো উপলব্ধ	123	YPW1140664	ফটো উপলব্ধ
নাম : শেখ নূর ইসলাম পিতার নাম: শেখ আবদুল কাশেম বাড়ির নং : n0035 বয়স : 56 লিঙ্গ : পুরুষ			নাম : রসনারা বেগম স্বামীর নাম: জাকির হোসেন মল্লিক বাড়ির নং : n0050 বয়স : 57 লিঙ্গ : মহিলা			নাম : ইয়াসমিনা ওস্তাগার স্বামীর নাম: হালিম ওস্তাগার বাড়ির নং : n0035 বয়স : 42 লিঙ্গ : মহিলা		
124	YPW2792661	ফটো উপলব্ধ	125	GMG1385707	ফটো উপলব্ধ	126	YPW2458776	ফটো উপলব্ধ
নাম : সেখ সরিফুল পিতার নাম: সেখ হাবিবুর রহমান বাড়ির নং : এন0035 বয়স : 23 লিঙ্গ : পুরুষ			নাম : সেখ আজিজুল ওস্তাগার পিতার নাম: শাজাহান ওস্তাগার বাড়ির নং : 000 বয়স : 48 লিঙ্গ : পুরুষ			নাম : আরিফা বেগম স্বামীর নাম: সেখ হাসিবুল ওস্তাগার বাড়ির নং : N0200 বয়স : 25 লিঙ্গ : মহিলা		
127	YPW2458867	ফটো উপলব্ধ	128	YPW2458891	ফটো উপলব্ধ	129	YPW2458784	ফটো উপলব্ধ
নাম : সেখ সোহেলউদ্দিন ওস্তাগার পিতার নাম: সেখ সামসুদ্দিন ওস্তাগার বাড়ির নং : N0202 বয়স : 24 লিঙ্গ : পুরুষ			নাম : সামিরা বেগম স্বামীর নাম: সেখ আবদুল্লা বাড়ির নং : N0030 বয়স : 28 লিঙ্গ : মহিলা			নাম : নুরজাহান খাতুন স্বামীর নাম: নাজবুল ওস্তাগার বাড়ির নং : N0071 বয়স : 31 লিঙ্গ : মহিলা		
130	YPW2458826	ফটো উপলব্ধ	131	YPW2458917	ফটো উপলব্ধ	132	YPW2458834	ফটো উপলব্ধ
নাম : সেখ আব্দুল উদ্দিন পিতার নাম: সেখ রবিয়ুল বাড়ির নং : N0080 বয়স : 23 লিঙ্গ : পুরুষ			নাম : সেখ আব্দুল্লা পিতার নাম: সেখ হাবিল বাড়ির নং : N0030 বয়স : 25 লিঙ্গ : পুরুষ			নাম : সেখ সুরোজ পিতার নাম: সেখ আব্দুল সালাম বাড়ির নং : N0030 বয়স : 24 লিঙ্গ : পুরুষ		
133	YPW2458875	ফটো উপলব্ধ	134	YPW2458883	ফটো উপলব্ধ	135	YPW2458909	ফটো উপলব্ধ
নাম : সেখ আব্দুল উদ্দিন পিতার নাম: সেখ আজাহার উদ্দিন বাড়ির নং : N0060 বয়স : 28 লিঙ্গ : পুরুষ			নাম : সাবিনা বেগম স্বামীর নাম: সেখ আসগার আলি বাড়ির নং : N0621 বয়স : 35 লিঙ্গ : মহিলা			নাম : সেখ সৈয়দুল্লা পিতার নাম: সেখ হাবিল বাড়ির নং : N0080 বয়স : 23 লিঙ্গ : পুরুষ		
136	GMG1386036	ফটো উপলব্ধ	137	YPW2457943	ফটো উপলব্ধ	138	GMG2623189	ফটো উপলব্ধ
নাম : নব কুমার সাঁতরা পিতার নাম: কৃষ্ণ চন্দ্র সাঁতরা বাড়ির নং : n0005 বয়স : 45 লিঙ্গ : পুরুষ			নাম : সাহানাজ বেগম স্বামীর নাম: সেখ আবুসদ্দিক হোসেন বাড়ির নং : n0067 বয়স : 52 লিঙ্গ : মহিলা			নাম : ইয়াসিন মন্ডল পিতার নাম: গনি মন্ডল বাড়ির নং : n0063 বয়স : 41 লিঙ্গ : পুরুষ		
139	YPW2457794	ফটো উপলব্ধ	140	YPW2357762	ফটো উপলব্ধ	141	YPW1687292	ফটো উপলব্ধ
নাম : আনজমানআরা বেগম স্বামীর নাম: সাহাদাৎ হোসেন মল্লিক বাড়ির নং : n0081 বয়স : 59 লিঙ্গ : মহিলা			নাম : কাবিল সেখ পিতার নাম: সেখ আব্দুল সমদ বাড়ির নং : n0030 বয়স : 55 লিঙ্গ : পুরুষ			নাম : সামিমা ওস্তাগার পিতার নাম: মাতিন ওস্তাগার ওস্তাগার বাড়ির নং : n0071 বয়স : 33 লিঙ্গ : পুরুষ		
142	YPW2458818	ফটো উপলব্ধ	143	YPW2457752	ফটো উপলব্ধ	144	YPW2457935	ফটো উপলব্ধ
নাম : মুস্তারী খাতুন স্বামীর নাম: সেখ শুকুর উদ্দিন বাড়ির নং : N0030 বয়স : 24 লিঙ্গ : মহিলা			নাম : আরজুনা বেগম স্বামীর নাম: আবদুলকালাম বাড়ির নং : n0030 বয়স : 56 লিঙ্গ : মহিলা			নাম : লাইলি বেগম স্বামীর নাম: মহম্মদ ইব্রাহিম মল্লিক বাড়ির নং : n0056 বয়স : 77 লিঙ্গ : মহিলা		
145	YPW2457992	ফটো উপলব্ধ	146	YPW2357481	ফটো উপলব্ধ	147	YPW1621242	ফটো উপলব্ধ
নাম : সাইফুল্লা হোসেন মল্লিক পিতার নাম: ইব্রাহিম মল্লিক বাড়ির নং : n0056 বয়স : 59 লিঙ্গ : পুরুষ			নাম : সাজাহান ওস্তাগার পিতার নাম: সেখ অমিয়া ওস্তাগার বাড়ির নং : n0061 বয়স : 71 লিঙ্গ : পুরুষ			নাম : সেখ নাসিরউদ্দিন পিতার নাম: সেখ রবিয়াল ইসলাম বাড়ির নং : n0030 বয়স : 36 লিঙ্গ : পুরুষ		
148	YPW2457919	ফটো উপলব্ধ	149	YPW2457828	ফটো উপলব্ধ	150	GMG2396661	ফটো উপলব্ধ
নাম : সেখ সাহারি আহমেদ পিতার নাম: আব্দুলগোফুর সেখ বাড়ির নং : n0031 বয়স : 67 লিঙ্গ : পুরুষ			নাম : নিলুফা বেগম স্বামীর নাম: সেখ বদরোদ্দোজা বাড়ির নং : n0031 বয়স : 47 লিঙ্গ : মহিলা			নাম : সামসুরনেহার বেগম স্বামীর নাম: সেখ সফিকুল ইসলাম বাড়ির নং : n0036 বয়স : 56 লিঙ্গ : মহিলা		



151 নাম : রুমা মাঝি স্বামীর নাম: মনোরঞ্জন মাঝি বাড়ির নং : n0005 বয়স : 75 লিঙ্গ : মহিলা	YPW2358083 ফটো উপলব্ধ	152 নাম : সেখ তাজমুল হক পিতার নাম: সেখ আদম হক বাড়ির নং : n0057 বয়স : 73 লিঙ্গ : পুরুষ	YPW2357473 ফটো উপলব্ধ	153 নাম : সালেহা বেগম স্বামীর নাম: নজরুল ইসলাম সেখ বাড়ির নং : n0032 বয়স : 51 লিঙ্গ : মহিলা	GMG2396653 ফটো উপলব্ধ
154 নাম : রাহেনা খাতুন স্বামীর নাম: আজিজুর রহমান বাড়ির নং : n0029 বয়স : 65 লিঙ্গ : মহিলা	YPW2457968 ফটো উপলব্ধ	155 নাম : সেখ আকবর আলি পিতার নাম: সেখ আব্দুল হাকিম বাড়ির নং : n0034 বয়স : 71 লিঙ্গ : পুরুষ	YPW2357572 ফটো উপলব্ধ	156 নাম : আজিজুর রহমান পিতার নাম: লুতফর রহমান বাড়ির নং : n0029 বয়স : 68 লিঙ্গ : পুরুষ	YPW2457950 ফটো উপলব্ধ
157 নাম : সেখ আরসেদ আলি পিতার নাম: সেখ মনসুর আলি বাড়ির নং : n0031 বয়স : 56 লিঙ্গ : পুরুষ	YPW2358141 ফটো উপলব্ধ	158 নাম : তপশিরা বেগম স্বামীর নাম: আব্দুল সেখ বাড়ির নং : n0059 বয়স : 81 লিঙ্গ : মহিলা	YPW2457877 ফটো উপলব্ধ	159 নাম : সেখ আবুসিদ্দিক হোসেন পিতার নাম: সেখ দেলয়ার হোসেন বাড়ির নং : n0067 বয়স : 58 লিঙ্গ : পুরুষ	YPW2358216 ফটো উপলব্ধ
160 নাম : তাসমিনা বেগম স্বামীর নাম: সইদুল ইসলাম মল্লিক বাড়ির নং : n0059 বয়স : 44 লিঙ্গ : মহিলা	GMG1445436 ফটো উপলব্ধ	161 নাম : সেখ সাজেদুল ইসলাম পিতার নাম: সেখ নাজরুল ইসলাম বাড়ির নং : n0032 বয়স : 30 লিঙ্গ : পুরুষ	YPW1775469 ফটো উপলব্ধ	162 নাম : সেখ সইদুল ইসলাম পিতার নাম: সেখ আব্দুল ওহিদ বাড়ির নং : n0070 বয়স : 72 লিঙ্গ : পুরুষ	YPW2457976 ফটো উপলব্ধ
163 নাম : সেখ আসগার আলি পিতার নাম: সেখ আব্দুল সামাদ বাড়ির নং : n0030 বয়স : 49 লিঙ্গ : পুরুষ	YPW1621234 ফটো উপলব্ধ	164 নাম : কনিকা মাল পিতার নাম: আনন্দ মাল বাড়ির নং : n0086 বয়স : 30 লিঙ্গ : মহিলা	YPW1891068 ফটো উপলব্ধ	165 নাম : মাতিন ওস্তাগার পিতার নাম: ঔরিয়া অস্তাগার বাড়ির নং : n0071 বয়স : 66 লিঙ্গ : পুরুষ	YPW2358026 ফটো উপলব্ধ
166 নাম : সেখ সহিদুল ইসলাম পিতার নাম: সেখ রফিকুল ইসলাম বাড়ির নং : n0036 বয়স : 50 লিঙ্গ : পুরুষ	YPW1621150 ফটো উপলব্ধ	167 নাম : রাবিয়া বেগম স্বামীর নাম: সেখ আসগার আলী বাড়ির নং : n0030 বয়স : 39 লিঙ্গ : মহিলা	GMG2555092 ফটো উপলব্ধ	168 নাম : সেখ আসগার আলি পিতার নাম: সেখ মনসুর আলি বাড়ির নং : n0031 বয়স : 56 লিঙ্গ : পুরুষ	YPW2457869 ফটো উপলব্ধ
169 নাম : আনন্দ মাল অন্যান্য: সুমিত্রা মাল বাড়ির নং : n0086 বয়স : 65 লিঙ্গ : পুরুষ	YPW2358109 ফটো উপলব্ধ	170 নাম : সেখ মৈনুল হাসান পিতার নাম: মনিফার রহমান বাড়ির নং : n0070 বয়স : 27 লিঙ্গ : পুরুষ	YPW2151355 ফটো উপলব্ধ	171 নাম : সেখ সফি কুল ইসলাম পিতার নাম: সেখ মুস্তাকিন বাড়ির নং : n0036 বয়স : 65 লিঙ্গ : পুরুষ	YPW2358224 ফটো উপলব্ধ
172 নাম : সেখ আব্দুল সামাদ পিতার নাম: সেখ মহিউদ্দিন বাড়ির নং : n0030 বয়স : 101 লিঙ্গ : পুরুষ	YPW2357754 ফটো উপলব্ধ	173 নাম : তছর বেগম স্বামীর নাম: কাবিল সেখ বাড়ির নং : n0030 বয়স : 33 লিঙ্গ : মহিলা	GMG2555100 ফটো উপলব্ধ	174 নাম : রসনারা বেগম স্বামীর নাম: মনিফার রহমান বাড়ির নং : n0070 বয়স : 58 লিঙ্গ : মহিলা	YPW2458008 ফটো উপলব্ধ
175 নাম : সাহানারা বেগম স্বামীর নাম: সেখ নুর মহম্মদ বাড়ির নং : n0071 বয়স : 61 লিঙ্গ : মহিলা	YPW2457760 ফটো উপলব্ধ	176 নাম : সেখ সামসুদ্দিন পিতার নাম: সেখ আকবর আলি বাড়ির নং : n0034 বয়স : 45 লিঙ্গ : পুরুষ	GMG1444199 ফটো উপলব্ধ	177 নাম : সেখ বেহুল হোসেন পিতার নাম: সেখ আলতাফ হোসেন বাড়ির নং : n0059 বয়স : 33 লিঙ্গ : পুরুষ	YPW1687300 ফটো উপলব্ধ
178 নাম : সেরিনা খাতুন স্বামীর নাম: আব্দুল্লা ওস্তাগার বাড়ির নং : N0061 বয়স : 28 লিঙ্গ : মহিলা	YPW2269207 ফটো উপলব্ধ	179 নাম : সেখ মোহিবুল হোসেন পিতার নাম: সেখ আবুসিদ্দিক হোসেন বাড়ির নং : n0067 বয়স : 29 লিঙ্গ : পুরুষ	YPW1978667 ফটো উপলব্ধ	180 নাম : সইদুল ইসলাম মল্লিক পিতার নাম: রহসান মল্লিক বাড়ির নং : n0059 বয়স : 40 লিঙ্গ : পুরুষ	GMG2555068 ফটো উপলব্ধ



181 নাম : সেখ আমির হোসেন পিতার নাম: সেখ আলতাফ হোসেন বাড়ির নং : এন0059 বয়স : 21 লিঙ্গ : পুরুষ	YPW2808988 ফটো উপলব্ধ	182 নাম : হাফিজুর রহমান পিতার নাম: আজিজুর রহমান বাড়ির নং : n0029 বয়স : 38 লিঙ্গ : পুরুষ	GMG2555126 ফটো উপলব্ধ	183 নাম : সেখ আমিনুল ইসলাম পিতার নাম: সেখ নজরুল ইসলাম বাড়ির নং : n0032 বয়স : 29 লিঙ্গ : পুরুষ	YPW1978683 ফটো উপলব্ধ
184 নাম : সবনন আরা তুল পিতার নাম: সেখ নজরুল ইসলাম বাড়ির নং : এন0032 বয়স : 20 লিঙ্গ : মহিলা	YPW2792703 ফটো উপলব্ধ	185 নাম : সেখ মসিয়্যার রহমান পিতার নাম: সেখ অসিফার রহমান বাড়ির নং : n0070 বয়স : 38 লিঙ্গ : পুরুষ	GMG2554954 ফটো উপলব্ধ	186 নাম : সেখ তাজন বাদশা ওস্তাগার পিতার নাম: মণিফার রহমান বাড়ির নং : n0070 বয়স : 35 লিঙ্গ : পুরুষ	YPW1621309 ফটো উপলব্ধ
187 নাম : সেখ সাহাবুদ্দিন আহম্মদ পিতার নাম: লুৎফর রহমান বাড়ির নং : n0029 বয়স : 61 লিঙ্গ : পুরুষ	YPW2458016 ফটো উপলব্ধ	188 নাম : জসিম ওস্তাগার পিতার নাম: সেলিম ওস্তাগার বাড়ির নং : এন0064 বয়স : 23 লিঙ্গ : পুরুষ	YPW2599017 ফটো উপলব্ধ	189 নাম : আবু কাহাফা ওসমান পিতার নাম: সেখ কুতুবদ্দিন আহমেদ বাড়ির নং : এন0029 বয়স : 25 লিঙ্গ : পুরুষ	YPW2599132 ফটো উপলব্ধ
190 নাম : প্রিয়া খাতুন পিতার নাম: সেখ রাজেশ বাড়ির নং : এন0036 বয়স : 22 লিঙ্গ : মহিলা	YPW2599165 ফটো উপলব্ধ	191 নাম : মহঃ রাকিব পিতার নাম: মহঃ মনিরুদ্দীন বাড়ির নং : এন0029 বয়স : 23 লিঙ্গ : পুরুষ	YPW2599074 ফটো উপলব্ধ	192 নাম : লুৎফারনেসা বেগম স্বামীর নাম: আবুলহোসেন সেখ বাড়ির নং : n0067 বয়স : 59 লিঙ্গ : মহিলা	YPW2598902 ফটো উপলব্ধ
193 নাম : জোবেদা বিবি স্বামীর নাম: দেলোয়ার হোসেন বাড়ির নং : n0067 বয়স : 87 লিঙ্গ : মহিলা	YPW2598886 ফটো উপলব্ধ	194 নাম : জরিদা বেগম স্বামীর নাম: সেখ সহিদুল ইসলাম বাড়ির নং : n0036 বয়স : 46 লিঙ্গ : মহিলা	GMG2396703 ফটো উপলব্ধ	195 নাম : রেসনা খাতুন স্বামীর নাম: ওমর ফারুক ওস্তাগার বাড়ির নং : N0061 বয়স : 33 লিঙ্গ : মহিলা	YPW2458842 ফটো উপলব্ধ
196 নাম : রাজিয়া বেগম স্বামীর নাম: সেখ সিরাজুল ইসলাম বাড়ির নং : n0031 বয়স : 58 লিঙ্গ : মহিলা	YPW2357507 ফটো উপলব্ধ	197 নাম : নাজিরা বেগম স্বামীর নাম: সেখ রফিকুল ইসলাম বাড়ির নং : n0036 বয়স : 68 লিঙ্গ : মহিলা	YPW2457778 ফটো উপলব্ধ	198 নাম : লুৎফারনেসা বেগম স্বামীর নাম: আব্দুলসালাম বাড়ির নং : n0071 বয়স : 73 লিঙ্গ : মহিলা	YPW2598977 ফটো উপলব্ধ
199 নাম : ফতেমা বেগম স্বামীর নাম: আরসিদ বাড়ির নং : n0064 বয়স : 68 লিঙ্গ : মহিলা	YPW2598894 ফটো উপলব্ধ	200 নাম : সেখ বজরুল রহমান পিতার নাম: এ কে এম লুৎফার রহমান বাড়ির নং : n0029 বয়স : 73 লিঙ্গ : পুরুষ	YPW2457745 ফটো উপলব্ধ	201 নাম : সেখ মহসিন আলি পিতার নাম: সেখ সিরাজুল ইসলাম বাড়ির নং : এন0031 বয়স : 35 লিঙ্গ : পুরুষ	YPW1621259 ফটো উপলব্ধ
202 নাম : সেখ সিরাজুল ইসলাম পিতার নাম: সেখ আব্দুল গাফুর বাড়ির নং : n0031 বয়স : 67 লিঙ্গ : পুরুষ	YPW2357499 ফটো উপলব্ধ	203 নাম : নাফিসা খাতুন স্বামীর নাম: হাফিজুর রহমান বাড়ির নং : N0029 বয়স : 27 লিঙ্গ : মহিলা	NVZ2033454 ফটো উপলব্ধ	204 নাম : সেখ সাজাহান পিতার নাম: সেখ রফিকুল ইসলাম বাড়ির নং : n0036 বয়স : 38 লিঙ্গ : পুরুষ	YPW1139591 ফটো উপলব্ধ
205 নাম : ফরিদা খাতুন স্বামীর নাম: সেলিম বাড়ির নং : n0064 বয়স : 51 লিঙ্গ : মহিলা	YPW2457737 ফটো উপলব্ধ	206 নাম : রেজিনা বেগম স্বামীর নাম: মহঃ মনিরুদ্দীন বাড়ির নং : n0029 বয়স : 47 লিঙ্গ : মহিলা	GMG1387166 ফটো উপলব্ধ	207 নাম : নাসিরা খাতুন স্বামীর নাম: সাজাহান ওস্তাগার বাড়ির নং : n0061 বয়স : 61 লিঙ্গ : মহিলা	YPW2357697 ফটো উপলব্ধ
208 নাম : তোফাজ্জল হোসেন পিতার নাম: রবিয়াল ওস্তাগার বাড়ির নং : n0061 বয়স : 35 লিঙ্গ : পুরুষ	YPW1621341 ফটো উপলব্ধ	209 নাম : সাকিলা বেগম স্বামীর নাম: সৌদুল ইসলাম সেখ বাড়ির নং : n0070 বয়স : 60 লিঙ্গ : মহিলা	YPW2598936 ফটো উপলব্ধ	210 নাম : রবিয়াল ওস্তাগার পিতার নাম: গফফর ওস্তাগার বাড়ির নং : n0061 বয়স : 63 লিঙ্গ : পুরুষ	YPW2358059 ফটো উপলব্ধ



211	YPW2628634	ফটো উপলব্ধ	212	YPW1978709	ফটো উপলব্ধ	213	YPW2630424	ফটো উপলব্ধ
নাম : ফিরোজা বেগম স্বামীর নাম: আমির হোসেন মল্লিক বাড়ির নং : n0050 বয়স : 56 লিঙ্গ : মহিলা			নাম : রিয়াজুল ওস্তাগার পিতার নাম: রবিয়াল ওস্তাগার বাড়ির নং : n0061 বয়স : 29 লিঙ্গ : পুরুষ			নাম : সুরাইয়া খাতুন পিতার নাম: সেখ আবুসিদ্দীক হোসেন বাড়ির নং : এন0067 বয়স : 23 লিঙ্গ : মহিলা		
214	YPW2630440	ফটো উপলব্ধ	215	SNV1613678	ফটো উপলব্ধ	216	YPW2808970	ফটো উপলব্ধ
নাম : নারগিস খাতুন স্বামীর নাম: সেখ সাবির আলি বাড়ির নং : এন0036 বয়স : 25 লিঙ্গ : মহিলা			নাম : মোঃ আসলেমা খাতুন স্বামীর নাম: তোফাজুল ওস্তাগার বাড়ির নং : এন0061 বয়স : 32 লিঙ্গ : মহিলা			নাম : তানিয়া মল্লিক পিতার নাম: মহ মতিহার রহমান মল্লিক বাড়ির নং : এন0061 বয়স : 20 লিঙ্গ : মহিলা		
217	GMG2396687	ফটো উপলব্ধ	218	YPW2722726	ফটো উপলব্ধ	219	YPW2742203	ফটো উপলব্ধ
নাম : সেখ মহিবুল ইসলাম পিতার নাম: সেখ রফিকুল ইসলাম বাড়ির নং : n0036 বয়স : 46 লিঙ্গ : পুরুষ			নাম : সেখ ফারহান পিতার নাম: সেখ কামাল উদ্দিন বাড়ির নং : নং1 বয়স : 21 লিঙ্গ : পুরুষ			নাম : আরফা খাতুন পিতার নাম: সেখ অজিজুল ওস্তাগার বাড়ির নং : নং1 বয়স : 21 লিঙ্গ : মহিলা		
220	YPW2742278	ফটো উপলব্ধ	221	YPW2074086	ফটো উপলব্ধ	222	YPW2778231	ফটো উপলব্ধ
নাম : বিশ্বজিৎ সর্কর পিতার নাম: অমল সর্কর বাড়ির নং : নং23 বয়স : 21 লিঙ্গ : পুরুষ			নাম : সেখ জামালউদ্দিন পিতার নাম: সেখ সাহাবুদ্দিন আহম্মদ বাড়ির নং : n0029 বয়স : 29 লিঙ্গ : পুরুষ			নাম : আবু হুজাইফা মহুঃ এহেসান পিতার নাম: সেখ কুতুবুদ্দিন আহম্মদ বাড়ির নং : এন000 বয়স : 20 লিঙ্গ : পুরুষ		
223	YPW2358190	ফটো উপলব্ধ	224	GMG2620953	ফটো উপলব্ধ	225	YPW1141415	ফটো উপলব্ধ
নাম : আবুজাফর অস্তাগার পিতার নাম: আবদুল কোরিম অস্তাগার বাড়ির নং : n0069 বয়স : 55 লিঙ্গ : পুরুষ			নাম : জোসেনারা বেগম স্বামীর নাম: আবুজাফর ওস্তাগার বাড়ির নং : n0069 বয়স : 28 লিঙ্গ : মহিলা			নাম : জামসের আলি পিতার নাম: সেখ আনসার আলি বাড়ির নং : n0027 বয়স : 37 লিঙ্গ : পুরুষ		
226	YPW2358018	ফটো উপলব্ধ	227	YPW2357705	ফটো উপলব্ধ	228	YPW1891217	ফটো উপলব্ধ
নাম : সেখ আসফার আলি পিতার নাম: সেখ এককড়ি সেখ বাড়ির নং : n0065 বয়স : 68 লিঙ্গ : পুরুষ			নাম : জরিনা বেগম সেখ পিতার নাম: ওসমান আলি সেখ বাড়ির নং : n0065 বয়স : 53 লিঙ্গ : মহিলা			নাম : নার্গিস বেগম স্বামীর নাম: জামসের আলি বাড়ির নং : n0027 বয়স : 31 লিঙ্গ : মহিলা		
229	GMG2554996	ফটো উপলব্ধ	230	GMG2620862	ফটো উপলব্ধ	231	YPW2358125	ফটো উপলব্ধ
নাম : মহম্মদ আলি মন্ডল পিতার নাম: আব্দুল গানি মন্ডল বাড়ির নং : 000 বয়স : 40 লিঙ্গ : পুরুষ			নাম : খাদিজা বেগম স্বামীর নাম: মোঃ আলি মণ্ডল বাড়ির নং : n0065 বয়স : 38 লিঙ্গ : মহিলা			নাম : সাকিনা বেগম স্বামীর নাম: আসফার বাড়ির নং : n0065 বয়স : 63 লিঙ্গ : মহিলা		
232	YPW2073997	ফটো উপলব্ধ	233	YPW1775451	ফটো উপলব্ধ	234	YPW2074144	ফটো উপলব্ধ
নাম : সালেমা বিবি স্বামীর নাম: আরশেদ আলি বাড়ির নং : n0065 বয়স : 31 লিঙ্গ : মহিলা			নাম : আরসেদ আলি পিতার নাম: আসফার আলি বাড়ির নং : n0065 বয়স : 32 লিঙ্গ : পুরুষ			নাম : আবেদ আলি পিতার নাম: সেখ আসফার আলি বাড়ির নং : n0065 বয়স : 28 লিঙ্গ : পুরুষ		
235	YPW1621317	ফটো উপলব্ধ	236	YPW1541473	ফটো উপলব্ধ	237	WB/27/190/558143	ফটো উপলব্ধ
নাম : সেখ হাসান ওস্তাগার পিতার নাম: এমদাদুল ওস্তাগার বাড়ির নং : n0019 বয়স : 36 লিঙ্গ : পুরুষ			নাম : আসাদুল্লা ওস্তাগার পিতার নাম: ইমদাদুল ওস্তাগার বাড়ির নং : n0019 বয়স : 36 লিঙ্গ : পুরুষ			নাম : সাকিনা ওস্তাগার স্বামীর নাম: এমদাদুল ওস্তাগার বাড়ির নং : n0058 বয়স : 53 লিঙ্গ : মহিলা		
238	YPW2073989	ফটো উপলব্ধ	239	YPW2074037	ফটো উপলব্ধ	240	WB/27/190/558687	ফটো উপলব্ধ
নাম : সেখ নিজামউদ্দিন পিতার নাম: সেখ সামসুদ্দিন বাড়ির নং : n0018 বয়স : 28 লিঙ্গ : পুরুষ			নাম : হালিমা বেগম স্বামীর নাম: আসাদুল্লা ওস্তাগার বাড়ির নং : n0019 বয়স : 28 লিঙ্গ : মহিলা			নাম : সামসুদ্দিন ওস্তাগার পিতার নাম: জাকারিয়া ওস্তাগার বাড়ির নং : n0018 বয়স : 51 লিঙ্গ : পুরুষ		



241	WB/27/190/558044	নাম : নাসিমা ওস্তাগার স্বামীর নাম: আবুতাহের ওস্তাগার বাড়ির নং : n0019 বয়স : 57 লিঙ্গ : মহিলা	ফটো উপলব্ধ	242	WB/27/190/558529	নাম : এমদাদুল ওস্তাগার পিতার নাম: রসিদ ওস্তাগার বাড়ির নং : n0019 বয়স : 63 লিঙ্গ : পুরুষ	ফটো উপলব্ধ	243	YPW2357614	নাম : নাসিমা ওস্তাগার স্বামীর নাম: সামসুদ্দিন ওস্তাগার বাড়ির নং : n0018 বয়স : 49 লিঙ্গ : মহিলা	ফটো উপলব্ধ
244	YPW2357820	নাম : সেখ এক্রাম ওস্তাগার পিতার নাম: সেখ আব্দুল গাফফর ওস্তাগার বাড়ির নং : n0066 বয়স : 65 লিঙ্গ : পুরুষ	ফটো উপলব্ধ	245	YPW1139823	নাম : সেখ ফজলুর ওস্তাগার পিতার নাম: সেখ এক্রাম ওস্তাগার বাড়ির নং : n0066 বয়স : 37 লিঙ্গ : পুরুষ	ফটো উপলব্ধ	246	YPW2458859	নাম : সেখ সামিম উদ্দিন ওস্তাগার পিতার নাম: সেখ সামসুদ্দিন ওস্তাগার বাড়ির নং : N0018 বয়স : 26 লিঙ্গ : পুরুষ	ফটো উপলব্ধ
247	YPW2599181	নাম : সহিমা বেগম স্বামীর নাম: সেখ ফজলুর ওস্তাগার বাড়ির নং : এন0066 বয়স : 28 লিঙ্গ : মহিলা	ফটো উপলব্ধ	248	YPW2457844	নাম : আবুতাহের ওস্তাগার পিতার নাম: আব্দুল ওহিদ ওস্তাগার বাড়ির নং : n0019 বয়স : 63 লিঙ্গ : পুরুষ	ফটো উপলব্ধ	249	YPW1139864	নাম : সেখ নাজিম ওস্তাগার পিতার নাম: জাকরিয়া ওস্তাগার বাড়ির নং : 000 বয়স : 42 লিঙ্গ : পুরুষ	ফটো উপলব্ধ
250	YPW1139872	নাম : সামিনা বেগম স্বামীর নাম: সেখ নাজিম ওস্তাগার বাড়ির নং : 000 বয়স : 37 লিঙ্গ : মহিলা	ফটো উপলব্ধ	251	YPW2630416	নাম : রাজীব ওস্তাগার পিতার নাম: তাইবুদ্দিন ওস্তাগার বাড়ির নং : এন0019 বয়স : 22 লিঙ্গ : পুরুষ	ফটো উপলব্ধ	252	YPW2265411	নাম : নুসাইমা খাতুন স্বামীর নাম: সেখ হাসান ওস্তাগার বাড়ির নং : N0019 বয়স : 31 লিঙ্গ : মহিলা	ফটো উপলব্ধ
253	YPW2742229	নাম : আলমগীর ওস্তাগার পিতার নাম: জাহাঙ্গির ওস্তাগার বাড়ির নং : নং1 বয়স : 23 লিঙ্গ : পুরুষ	ফটো উপলব্ধ	254	UAA2264653	নাম : হাসিবা খাতুন পিতার নাম: নূর হোসেন মন্ডল বাড়ির নং : নং73 বয়স : 24 লিঙ্গ : মহিলা	ফটো উপলব্ধ	255	UAA2195972	নাম : পারভিন খাতুন পিতার নাম: সেখ আব্দুল কাহার বাড়ির নং : নং18 বয়স : 25 লিঙ্গ : মহিলা	ফটো উপলব্ধ
256	GMG2620920	নাম : আসরফ খান পিতার নাম: আকবর খান বাড়ির নং : n0073 বয়স : 41 লিঙ্গ : পুরুষ	ফটো উপলব্ধ	257	YPW2458925	নাম : জাহেদা খাতুন স্বামীর নাম: সেখ ইসরাফিল বাড়ির নং : N0073 বয়স : 38 লিঙ্গ : মহিলা	ফটো উপলব্ধ	258	YPW2074102	নাম : ইয়াসমিনা খাতুন স্বামীর নাম: আসরফ খান বাড়ির নং : n0073 বয়স : 28 লিঙ্গ : মহিলা	ফটো উপলব্ধ
259	YPW1687425	নাম : আসগার খান পিতার নাম: আকবর খান বাড়ির নং : n0073 বয়স : 33 লিঙ্গ : পুরুষ	ফটো উপলব্ধ	260	YPW2097715	নাম : বর্না দাস স্বামীর নাম: নীল দাস বাড়ির নং : n0045 বয়স : 28 লিঙ্গ : মহিলা	ফটো উপলব্ধ	261	WB/27/190/558417	নাম : নমিতা দাস স্বামীর নাম: বিশ্বনাথ দাস বাড়ির নং : n0009 বয়স : 73 লিঙ্গ : মহিলা	ফটো উপলব্ধ
262	YPW1139955	নাম : অলকা দাস পিতার নাম: নিতাই দাস বাড়ির নং : n0045 বয়স : 64 লিঙ্গ : মহিলা	ফটো উপলব্ধ	263	YPW1687342	নাম : তুলসী মান্দি পিতার নাম: নীল মান্দি বাড়ির নং : n0045 বয়স : 40 লিঙ্গ : মহিলা	ফটো উপলব্ধ	264	GMG2397115	নাম : বাবলু মান্দি পিতার নাম: নীল মান্দি বাড়ির নং : n0045 বয়স : 40 লিঙ্গ : পুরুষ	ফটো উপলব্ধ
265	YPW1687334	নাম : মানসী মান্দি পিতার নাম: নীল মান্দি বাড়ির নং : n0045 বয়স : 38 লিঙ্গ : মহিলা	ফটো উপলব্ধ	266	WB/27/190/558233	নাম : মহাশক্তি দাস পিতার নাম: সূর্যদেব দাস বাড়ির নং : n0045 বয়স : 55 লিঙ্গ : পুরুষ	ফটো উপলব্ধ	267	GMG2396224	নাম : মীরা দাস স্বামীর নাম: মহাশক্তি দাস বাড়ির নং : n0045 বয়স : 45 লিঙ্গ : মহিলা	ফটো উপলব্ধ
268	GMG2396240	নাম : কার্তিক দাস পিতার নাম: কানাই দাস বাড়ির নং : n0045 বয়স : 49 লিঙ্গ : পুরুষ	ফটো উপলব্ধ	269	GMG2554558	নাম : পার্বতী দাস স্বামীর নাম: কার্তিক দাস বাড়ির নং : n0045 বয়স : 45 লিঙ্গ : মহিলা	ফটো উপলব্ধ	270	WB/27/190/558601	নাম : আশা দাস স্বামীর নাম: কানাই দাস বাড়ির নং : n0045 বয়স : 49 লিঙ্গ : মহিলা	ফটো উপলব্ধ



271	YPW1687250	ফটো উপলব্ধ	নাম : গণেশ দাস পিতার নাম: কানাই দাস বাড়ির নং : n0045 বয়স : 35 লিঙ্গ : পুরুষ	272	YPW1687243	ফটো উপলব্ধ	নাম : নীলু দাস পিতার নাম: কানাই দাস বাড়ির নং : n0045 বয়স : 34 লিঙ্গ : পুরুষ	273	YPW1687375	ফটো উপলব্ধ	নাম : সুসমা দাস স্বামীর নাম: শ্যাম দাস বাড়ির নং : n0045 বয়স : 40 লিঙ্গ : মহিলা
274	YPW1775691	ফটো উপলব্ধ	নাম : করুণা ধাড়া স্বামীর নাম: কালীপদ ধাড়া বাড়ির নং : n0045 বয়স : 38 লিঙ্গ : মহিলা	275	YPW1687268	ফটো উপলব্ধ	নাম : কার্তিক বাউলদাস পিতার নাম: নেপাল বাউলদাস বাড়ির নং : n0045 বয়স : 36 লিঙ্গ : পুরুষ	276	YPW1687276	ফটো উপলব্ধ	নাম : সুফিয়া বেগম স্বামীর নাম: সেখ নজরুল ওস্তাগার বাড়ির নং : n0045 বয়স : 37 লিঙ্গ : মহিলা
277	YPW2458735	ফটো উপলব্ধ	নাম : সোমনাথ দাস পিতার নাম: মহাশক্তি দাস বাড়ির নং : N0045 বয়স : 24 লিঙ্গ : পুরুষ	278	GMG2555019	ফটো উপলব্ধ	নাম : কালীপদ ধাড়া পিতার নাম: কানাই ধাড়া বাড়ির নং : n0045 বয়স : 38 লিঙ্গ : পুরুষ	279	YPW2151454	ফটো উপলব্ধ	নাম : বর্না দাস স্বামীর নাম: গণেশ দাস বাড়ির নং : n0045 বয়স : 29 লিঙ্গ : মহিলা
280	GMG2397099	ফটো উপলব্ধ	নাম : পলি দাস স্বামীর নাম: দেবাশিস দাস বাড়ির নং : n0009 বয়স : 41 লিঙ্গ : মহিলা	281	YAF1685809	ফটো উপলব্ধ	নাম : তাপসী দীগার স্বামীর নাম: মিঠুন দীগার বাড়ির নং : n0118 বয়স : 34 লিঙ্গ : মহিলা	282	YAF1685791	ফটো উপলব্ধ	নাম : মিঠুন দীগার পিতার নাম: বিমল দীগার বাড়ির নং : n0119 বয়স : 34 লিঙ্গ : পুরুষ
283	WB/27/190/558271	ফটো উপলব্ধ	নাম : কানাই ধাড়া পিতার নাম: নীলমনি ধাড়া বাড়ির নং : n0046 বয়স : 69 লিঙ্গ : পুরুষ	284	WB/27/190/558268	ফটো উপলব্ধ	নাম : ছবি ধাড়া স্বামীর নাম: কানাই ধাড়া বাড়ির নং : n0046 বয়স : 59 লিঙ্গ : মহিলা	285	GMG2620888	ফটো উপলব্ধ	নাম : মুচিরাম ধাড়া পিতার নাম: কানাই ধাড়া বাড়ির নং : n0046 বয়স : 40 লিঙ্গ : পুরুষ
286	YPW1775766	ফটো উপলব্ধ	নাম : অভিজীৎ ধাড়া পিতার নাম: কানাই ধাড়া বাড়ির নং : n0046 বয়স : 34 লিঙ্গ : পুরুষ	287	WB/27/190/558319	ফটো উপলব্ধ	নাম : সতিবালা ধাড়া স্বামীর নাম: নীলমনি ধাড়া বাড়ির নং : n0046 বয়স : 66 লিঙ্গ : মহিলা	288	GMG2396281	ফটো উপলব্ধ	নাম : কালীপদ ধাড়া পিতার নাম: নীলমনি ধাড়া বাড়ির নং : n0046 বয়স : 42 লিঙ্গ : পুরুষ
289	YPW1891225	ফটো উপলব্ধ	নাম : শান্তনু ধাড়া পিতার নাম: নীলমনি ধাড়া বাড়ির নং : n0046 বয়স : 35 লিঙ্গ : পুরুষ	290	GMG2620896	ফটো উপলব্ধ	নাম : মঞ্জুরী ধারা স্বামীর নাম: মুচিরাম ধাড়া বাড়ির নং : n0046 বয়স : 38 লিঙ্গ : মহিলা	291	YPW1775477	ফটো উপলব্ধ	নাম : প্রতিমা ধাড়া স্বামীর নাম: অভিজীৎ ধাড়া বাড়ির নং : n0046 বয়স : 34 লিঙ্গ : মহিলা
292	GMG2460491	ফটো উপলব্ধ	নাম : পূর্ণিমা ধাড়া স্বামীর নাম: কালীপদ ধাড়া বাড়ির নং : n0093 বয়স : 40 লিঙ্গ : মহিলা	293	YPW2074094	ফটো উপলব্ধ	নাম : সূর্ণিমা ধাড়া স্বামীর নাম: শান্তনু ধাড়া বাড়ির নং : n0046 বয়স : 28 লিঙ্গ : মহিলা	294	GMG2620938	ফটো উপলব্ধ	নাম : সঞ্জীব ব্যানার্জী পিতার নাম: পূর্ণচন্দ্র ব্যানার্জী বাড়ির নং : n0049 বয়স : 37 লিঙ্গ : পুরুষ
295	YPW2357986	ফটো উপলব্ধ	নাম : পূর্ণচন্দ্র ব্যানার্জী পিতার নাম: প্রবল ব্যানার্জী বাড়ির নং : n0049 বয়স : 73 লিঙ্গ : পুরুষ	296	YPW2551349	ফটো উপলব্ধ	নাম : প্রতিমা ব্যানার্জী স্বামীর নাম: পূর্ণচন্দ্র ব্যানার্জী বাড়ির নং : n0049 বয়স : 63 লিঙ্গ : মহিলা	297	UYB2221240	ফটো উপলব্ধ	নাম : রোকিয়া খাতুন পিতার নাম: সেখ আওলাত বাড়ির নং : এন0114 বয়স : 24 লিঙ্গ : মহিলা
298	YPW2742161	ফটো উপলব্ধ	নাম : প্রদীপ বাউল দাস পিতার নাম: উত্তম বাউল দাস বাড়ির নং : নং42 বয়স : 21 লিঙ্গ : পুরুষ	299	YPW2742179	ফটো উপলব্ধ	নাম : রবি বাউল দাস পিতার নাম: সন্যাসী বাউল দাস বাড়ির নং : নং40 বয়স : 23 লিঙ্গ : পুরুষ	300	YPW2630341	ফটো উপলব্ধ	নাম : বাবুসোনা বাউল দাস পিতার নাম: বিদ্যুত বাউল দাস বাড়ির নং : এন0042 বয়স : 22 লিঙ্গ : পুরুষ



301	YPW1775204	ফটো উপলব্ধ	302	YPW2599595	ফটো উপলব্ধ	303	YPW2599603	ফটো উপলব্ধ
নাম : অসীমা বাউল দাস স্বামীর নাম: অশোক বাউলদাস বাড়ির নং : n0038 বয়স : 35 লিঙ্গ : মহিলা			নাম : রিফু বাউল দাস স্বামীর নাম: ভক্ত বাউল দাস বাড়ির নং : এন0040 বয়স : 23 লিঙ্গ : মহিলা			নাম : সুরজিত বাউল দাস পিতার নাম: হানু বাউল দাস বাড়ির নং : এন0043 বয়স : 23 লিঙ্গ : পুরুষ		
304	YPW2600187	ফটো উপলব্ধ	305	YPW2358174	ফটো উপলব্ধ	306	YPW1571389	ফটো উপলব্ধ
নাম : রাজা বাউল দাস পিতার নাম: দিলীপ বাউল দাস বাড়ির নং : এন0041 বয়স : 25 লিঙ্গ : পুরুষ			নাম : মাধবী বাউল দাস পিতার নাম: নেউল বাউল দাস বাড়ির নং : n0040 বয়স : 61 লিঙ্গ : মহিলা			নাম : অর্চনা বাউলদাস স্বামীর নাম: পূন্য বাউলদাস বাড়ির নং : n0091 বয়স : 62 লিঙ্গ : মহিলা		
307	YPW2207660	ফটো উপলব্ধ	308	GMG2396422	ফটো উপলব্ধ	309	YPW1541564	ফটো উপলব্ধ
নাম : মিতু বাউলদাস স্বামীর নাম: কার্তিক বাউলদাস বাড়ির নং : n0116 বয়স : 26 লিঙ্গ : মহিলা			নাম : মমতা বাউলদাস স্বামীর নাম: রাম বাউলদাস বাড়ির নং : n0044 বয়স : 45 লিঙ্গ : মহিলা			নাম : তুফান বাউলদাস পিতার নাম: পূর্ণ বাউলদাস বাড়ির নং : n0044 বয়স : 38 লিঙ্গ : পুরুষ		
310	YPW1621333	ফটো উপলব্ধ	311	YPW1541457	ফটো উপলব্ধ	312	YPW1775428	ফটো উপলব্ধ
নাম : অপর্ণা বাউলদাস স্বামীর নাম: জয়ন্ত বাউলদাস বাড়ির নং : n0042 বয়স : 34 লিঙ্গ : মহিলা			নাম : সুনীল বাউলদাস পিতার নাম: বৈদ্যনাথ বাউলদাস বাড়ির নং : n0042 বয়স : 34 লিঙ্গ : পুরুষ			নাম : মমতা বাউলদাস স্বামীর নাম: সুনীল বাউলদাস বাড়ির নং : n0042 বয়স : 34 লিঙ্গ : মহিলা		
313	WB/27/190/558777	ফটো উপলব্ধ	314	WB/27/190/558584	ফটো উপলব্ধ	315	GMG2396364	ফটো উপলব্ধ
নাম : উত্তম বাউলদাস পিতার নাম: যতন বাউলদাস বাড়ির নং : n0042 বয়স : 56 লিঙ্গ : পুরুষ			নাম : মীনা বাউলদাস স্বামীর নাম: উত্তম বাউলদাস বাড়ির নং : n0042 বয়স : 51 লিঙ্গ : মহিলা			নাম : রঞ্জনা বাউলদাস স্বামীর নাম: লক্ষীকান্ত বাউলদাস বাড়ির নং : n0042 বয়স : 45 লিঙ্গ : মহিলা		
316	YPW1775345	ফটো উপলব্ধ	317	WB/27/190/558603	ফটো উপলব্ধ	318	WB/27/190/558672	ফটো উপলব্ধ
নাম : অর্চনা বাউলদাস স্বামীর নাম: ত্র্যম্বক বাউলদাস বাড়ির নং : n0042 বয়স : 34 লিঙ্গ : মহিলা			নাম : লক্ষী দুলে স্বামীর নাম: সনৎ দুলে বাড়ির নং : n0043 বয়স : 57 লিঙ্গ : মহিলা			নাম : ছবি বাউলদাস স্বামীর নাম: ভরত বাউলদাস বাড়ির নং : n0043 বয়স : 61 লিঙ্গ : মহিলা		
319	GMG2396323	ফটো উপলব্ধ	320	GMG2396331	ফটো উপলব্ধ	321	YPW1541465	ফটো উপলব্ধ
নাম : হানু বাউলদাস পিতার নাম: ভরত বাউলদাস বাড়ির নং : n0043 বয়স : 49 লিঙ্গ : পুরুষ			নাম : অর্চনা বাউলদাস স্বামীর নাম: হানু বাউলদাস বাড়ির নং : n0043 বয়স : 45 লিঙ্গ : মহিলা			নাম : কাশিনাথ বাউলদাস পিতার নাম: ভরত বাউলদাস বাড়ির নং : n0043 বয়স : 39 লিঙ্গ : পুরুষ		
322	YPW1775493	ফটো উপলব্ধ	323	YPW1395581	ফটো উপলব্ধ	324	WB/27/190/558589	ফটো উপলব্ধ
নাম : মুনি বাউলদাস স্বামীর নাম: কাশিনাথ বাউলদাস বাড়ির নং : n0043 বয়স : 34 লিঙ্গ : মহিলা			নাম : রাজু বাউলদাস পিতার নাম: ভরত বাউলদাস বাড়ির নং : n0043 বয়স : 38 লিঙ্গ : পুরুষ			নাম : নয়ন বাউলদাস স্বামীর নাম: শরৎ বাউলদাস বাড়ির নং : n0043 বয়স : 55 লিঙ্গ : মহিলা		
325	YPW1395573	ফটো উপলব্ধ	326	WB/27/190/558643	ফটো উপলব্ধ	327	YPW1775246	ফটো উপলব্ধ
নাম : মিতু দুলে পিতার নাম: সনৎ কুমার দুলে বাড়ির নং : n0043 বয়স : 37 লিঙ্গ : পুরুষ			নাম : দুর্গা বাউলদাস স্বামীর নাম: পূন্য বাউলদাস বাড়ির নং : n0044 বয়স : 59 লিঙ্গ : মহিলা			নাম : সুশান্ত বাউলদাস পিতার নাম: পূন্য বাউলদাস বাড়ির নং : n0044 বয়স : 32 লিঙ্গ : মহিলা		
328	YPW1775550	ফটো উপলব্ধ	329	YPW1891191	ফটো উপলব্ধ	330	WB/27/190/558776	ফটো উপলব্ধ
নাম : তাপসী বাউলদাস স্বামীর নাম: সুশান্ত বাউলদাস বাড়ির নং : n0044 বয়স : 34 লিঙ্গ : মহিলা			নাম : বন্দনা বাউলদাস মায়ের নাম: কমলা বাউলদাস বাড়ির নং : n0044 বয়স : 34 লিঙ্গ : মহিলা			নাম : রাম বাউলদাস পিতার নাম: সুমিত্রা বাউলদাস বাড়ির নং : n0044 বয়স : 51 লিঙ্গ : পুরুষ		



331	YPW2265155	নাম : ভক্ত বাউল দাস পিতার নাম: লক্ষ্মীকান্ত বাউল দাস বাড়ির নং : এন0040 বয়স : 26 লিঙ্গ : পুরুষ	ফটো উপলব্ধ	332	WB/27/190/558635	নাম : সুমিত্রা বাউলদাস পিতার নাম: পঞ্চ বাউল দাস বাড়ির নং : n0044 বয়স : 53 লিঙ্গ : মহিলা	ফটো উপলব্ধ	333	YPW1914555	নাম : আয়েশা বেগম স্বামীর নাম: সবুর মল্লিক বাড়ির নং : N0071 বয়স : 40 লিঙ্গ : মহিলা	ফটো উপলব্ধ
334	YPW1775212	নাম : জ্যোৎস্না বাউলদাস স্বামীর নাম: শ্যামাপদ বাউলদাস বাড়ির নং : n0038 বয়স : 34 লিঙ্গ : মহিলা	ফটো উপলব্ধ	335	YPW1978881	নাম : হাবু বাউলদাস পিতার নাম: কালীপদ বাউলদাস বাড়ির নং : n0040 বয়স : 30 লিঙ্গ : পুরুষ	ফটো উপলব্ধ	336	YPW1395607	নাম : বসুদেব বাউল দাস পিতার নাম: বৈদ্যনাথ বাউলদাস বাড়ির নং : n0042 বয়স : 36 লিঙ্গ : পুরুষ	ফটো উপলব্ধ
337	YPW1775626	নাম : মালতী বাউলদাস স্বামীর নাম: তুফান বাউলদাস বাড়ির নং : n0044 বয়স : 35 লিঙ্গ : মহিলা	ফটো উপলব্ধ	338	GMG2555027	নাম : সীমন্ত বাউলদাস পিতার নাম: পূর্ণ্য বাউলদাস বাড়ির নং : n0044 বয়স : 38 লিঙ্গ : পুরুষ	ফটো উপলব্ধ	339	GMG2555050	নাম : তাপসী বাউলদাস স্বামীর নাম: শিমন্ত বাউলদাস বাড়ির নং : n0044 বয়স : 38 লিঙ্গ : মহিলা	ফটো উপলব্ধ
340	YPW2778272	নাম : গোবিন্দ বাউলদাস পিতার নাম: শ্রীমন্ত বাউলদাস বাড়ির নং : এন000 বয়স : 22 লিঙ্গ : পুরুষ	ফটো উপলব্ধ	341	YCF1772805	নাম : রূপা বাউলদাস পিতার নাম: খোকন বাউলদাস বাড়ির নং : n0040 বয়স : 31 লিঙ্গ : মহিলা	ফটো উপলব্ধ	342	YPW2097707	নাম : জ্যোৎস্না দুলে স্বামীর নাম: মিন্টু দুলে বাড়ির নং : n0043 বয়স : 30 লিঙ্গ : মহিলা	ফটো উপলব্ধ
343	YPW2778298	নাম : মেঘা বাউলদাস স্বামীর নাম: সুরজিৎ বাউলদাস বাড়ির নং : এন0043 বয়স : 21 লিঙ্গ : মহিলা	ফটো উপলব্ধ	344	YPW2778249	নাম : সুমন বাউলদাস পিতার নাম: রাজু বাউলদাস বাড়ির নং : এন0043 বয়স : 20 লিঙ্গ : পুরুষ	ফটো উপলব্ধ	345	YPW2097699	নাম : আদরী বাউলদাস পিতার নাম: সোমনাথ বাউলদাস বাড়ির নং : n0040 বয়স : 28 লিঙ্গ : মহিলা	ফটো উপলব্ধ
346	WB/27/190/558600	নাম : ঘরশোভা বাউলদাস স্বামীর নাম: নিরাপদ বাউলদাস বাড়ির নং : n0038 বয়স : 81 লিঙ্গ : মহিলা	ফটো উপলব্ধ	347	WB/27/190/558565	নাম : বিশ্বনাথ বাউলদাস পিতার নাম: নিরাপদ বাউলদাস বাড়ির নং : n0038 বয়স : 59 লিঙ্গ : পুরুষ	ফটো উপলব্ধ	348	WB/27/190/558671	নাম : মালতি বাউলদাস স্বামীর নাম: বিশ্বনাথ বাউলদাস বাড়ির নং : n0038 বয়স : 58 লিঙ্গ : মহিলা	ফটো উপলব্ধ
349	YPW1687219	নাম : বাবলু বাউলদাস পিতার নাম: বিশ্বনাথ বাউলদাস বাড়ির নং : n0038 বয়স : 36 লিঙ্গ : পুরুষ	ফটো উপলব্ধ	350	YPW1775618	নাম : পদ্মা বাউলদাস স্বামীর নাম: বাবলু বাউলদাস বাড়ির নং : n0038 বয়স : 37 লিঙ্গ : মহিলা	ফটো উপলব্ধ	351	YPW1621366	নাম : অশোক বাউলদাস পিতার নাম: বিশ্বনাথ বাউলদাস বাড়ির নং : n0038 বয়স : 34 লিঙ্গ : পুরুষ	ফটো উপলব্ধ
352	GMG2396406	নাম : রনজিত বাউলদাস পিতার নাম: নিরাপদ বাউলদাস বাড়ির নং : n0038 বয়স : 55 লিঙ্গ : পুরুষ	ফটো উপলব্ধ	353	WB/27/190/558090	নাম : মাঝিয়া খাতুন সেখ স্বামীর নাম: মনিরুল সেখ বাড়ির নং : n0038 বয়স : 55 লিঙ্গ : মহিলা	ফটো উপলব্ধ	354	WB/27/190/558604	নাম : মাধবী বাউলদাস স্বামীর নাম: রনজিৎ বাউলদাস বাড়ির নং : n0038 বয়স : 51 লিঙ্গ : মহিলা	ফটো উপলব্ধ
355	YPW1541606	নাম : শ্যামাপদ বাউলদাস পিতার নাম: রঞ্জিৎ বাউলদাস বাড়ির নং : n0038 বয়স : 35 লিঙ্গ : পুরুষ	ফটো উপলব্ধ	356	WB/27/190/558543	নাম : নেপাল বাউলদাস পিতার নাম: সুফল বাউলদাস বাড়ির নং : n0039 বয়স : 63 লিঙ্গ : পুরুষ	ফটো উপলব্ধ	357	WB/27/190/558486	নাম : উর্মিলা বাউলদাস স্বামীর নাম: নেউল বাউলদাস বাড়ির নং : n0040 বয়স : 66 লিঙ্গ : মহিলা	ফটো উপলব্ধ
358	WB/27/190/558402	নাম : যাদব বাউলদাস পিতার নাম: নেউল বাউলদাস বাড়ির নং : n0040 বয়স : 56 লিঙ্গ : পুরুষ	ফটো উপলব্ধ	359	WB/27/190/558487	নাম : সাগরী বাউলদাস স্বামীর নাম: যাদব বাউলদাস বাড়ির নং : n0040 বয়স : 51 লিঙ্গ : মহিলা	ফটো উপলব্ধ	360	WB/27/190/558489	নাম : প্রমিলা বাউলদাস স্বামীর নাম: নেউল বাউলদাস বাড়ির নং : n0040 বয়স : 55 লিঙ্গ : মহিলা	ফটো উপলব্ধ



361	WB/27/190/558367	নাম : রাঘব বাউলদাস পিতার নাম: নেউল বাউলদাস বাড়ির নং : n0040 বয়স : 53 লিঙ্গ : পুরুষ	ফটো উপলব্ধ	362	WB/27/190/558452	নাম : চাঁপা বাউলদাস স্বামীর নাম: রাঘব বাউলদাস বাড়ির নং : n0040 বয়স : 49 লিঙ্গ : মহিলা	ফটো উপলব্ধ	363	YPW1541598	নাম : বাবলু বাউলদাস পিতার নাম: নেউল বাউলদাস বাড়ির নং : n0040 বয়স : 39 লিঙ্গ : মহিলা	ফটো উপলব্ধ
364	YPW1978758	নাম : চম্পা বাউলদাস স্বামীর নাম: বাবলু বাউলদাস বাড়ির নং : n0040 বয়স : 34 লিঙ্গ : মহিলা	ফটো উপলব্ধ	365	YPW1140243	নাম : দিপালী বাউলদাস পিতার নাম: নেউল বাউলদাস বাড়ির নং : n0040 বয়স : 39 লিঙ্গ : মহিলা	ফটো উপলব্ধ	366	YPW1775709	নাম : সমর বাউলদাস পিতার নাম: নেউল বাউলদাস বাড়ির নং : n0040 বয়স : 33 লিঙ্গ : পুরুষ	ফটো উপলব্ধ
367	YPW1775527	নাম : মানু বাউলদাস স্বামীর নাম: সমর বাউলদাস বাড়ির নং : n0040 বয়স : 37 লিঙ্গ : মহিলা	ফটো উপলব্ধ	368	WB/27/190/558679	নাম : কানলি বাউলদাস স্বামীর নাম: কালো বাউলদাস বাড়ির নং : n0040 বয়স : 66 লিঙ্গ : মহিলা	ফটো উপলব্ধ	369	YPW1687383	নাম : বলরাম বাউলদাস পিতার নাম: কালো বাউলদাস বাড়ির নং : n0040 বয়স : 35 লিঙ্গ : পুরুষ	ফটো উপলব্ধ
370	YPW1621416	নাম : কবিতা বাউলদাস স্বামীর নাম: বলরাম বাউলদাস বাড়ির নং : n0040 বয়স : 35 লিঙ্গ : মহিলা	ফটো উপলব্ধ	371	WB/27/190/558585	নাম : গঙ্গা বাউলদাস স্বামীর নাম: সন্ন্যাসী বাউলদাস বাড়ির নং : n0040 বয়স : 61 লিঙ্গ : মহিলা	ফটো উপলব্ধ	372	GMG2396349	নাম : হাসি বাউলদাস স্বামীর নাম: সন্ন্যাসী বাউলদাস বাড়ির নং : n0040 বয়স : 56 লিঙ্গ : মহিলা	ফটো উপলব্ধ
373	YPW1541507	নাম : মেথর বাউলদাস পিতার নাম: সন্ন্যাসী বাউলদাস বাড়ির নং : n0040 বয়স : 37 লিঙ্গ : পুরুষ	ফটো উপলব্ধ	374	YPW1621390	নাম : বন্দনা বাউলদাস স্বামীর নাম: মেথর বাউলদাস বাড়ির নং : n0040 বয়স : 34 লিঙ্গ : মহিলা	ফটো উপলব্ধ	375	WB/27/190/558622	নাম : আনন্দ বাউলদাস পিতার নাম: মনিলাল বাউলদাস বাড়ির নং : n0040 বয়স : 61 লিঙ্গ : পুরুষ	ফটো উপলব্ধ
376	YPW1140292	নাম : উদয় বাউলদাস পিতার নাম: আনন্দ বাউলদাস বাড়ির নং : n0040 বয়স : 37 লিঙ্গ : পুরুষ	ফটো উপলব্ধ	377	YPW1775642	নাম : ময়না বাউলদাস স্বামীর নাম: উদয় বাউলদাস বাড়ির নং : n0040 বয়স : 33 লিঙ্গ : মহিলা	ফটো উপলব্ধ	378	GMG2555043	নাম : লক্ষীকান্ত বাউলদাস পিতার নাম: মানিক বাউলদাস বাড়ির নং : n0040 বয়স : 52 লিঙ্গ : পুরুষ	ফটো উপলব্ধ
379	YPW1621424	নাম : দোলন বাউলদাস পিতার নাম: কালিপদ বাউলদাস বাড়ির নং : n0040 বয়স : 35 লিঙ্গ : মহিলা	ফটো উপলব্ধ	380	YPW1978790	নাম : শ্রাবন্তী বাউলদাস স্বামীর নাম: হাবু বাউলদাস বাড়ির নং : n0040 বয়স : 29 লিঙ্গ : মহিলা	ফটো উপলব্ধ	381	YPW1978675	নাম : খোকন বাউল দাস পিতার নাম: যাদব বাউল দাস বাড়ির নং : n0040 বয়স : 29 লিঙ্গ : পুরুষ	ফটো উপলব্ধ
382	YPW1978691	নাম : মিতুন বাউল দাস মায়ের নাম: মাধবী বাউল দাস বাড়ির নং : n0040 বয়স : 29 লিঙ্গ : পুরুষ	ফটো উপলব্ধ	383	YPW1978725	নাম : সোমনাথ বাউল দাস পিতার নাম: সন্ন্যাসী বাউল দাস বাড়ির নং : n0040 বয়স : 29 লিঙ্গ : পুরুষ	ফটো উপলব্ধ	384	WB/27/190/558354	নাম : চঞ্চলা বাউলদাস স্বামীর নাম: নিরঞ্জন বাউলদাস বাড়ির নং : n0041 বয়স : 85 লিঙ্গ : মহিলা	ফটো উপলব্ধ
385	WB/27/190/558528	নাম : দিলীপ বাউলদাস পিতার নাম: নিরঞ্জন বাউলদাস বাড়ির নং : n0041 বয়স : 61 লিঙ্গ : পুরুষ	ফটো উপলব্ধ	386	YPW2646396	নাম : স্বর্ণলতা বাউল দাস স্বামীর নাম: দিলীপ বাউলদাস বাড়ির নং : n0041 বয়স : 53 লিঙ্গ : মহিলা	ফটো উপলব্ধ	387	YPW1541531	নাম : ঘনশ্যাম বাউলদাস পিতার নাম: দিলীপ বাউলদাস বাড়ির নং : n0041 বয়স : 35 লিঙ্গ : পুরুষ	ফটো উপলব্ধ
388	WB/27/190/558593	নাম : মলিনা বাউলদাস স্বামীর নাম: নিরঞ্জন বাউলদাস বাড়ির নং : n0041 বয়স : 54 লিঙ্গ : মহিলা	ফটো উপলব্ধ	389	GMG1445386	নাম : খোকন বাউলদাস পিতার নাম: নিরঞ্জন বাউলদাস বাড়ির নং : n0041 বয়স : 47 লিঙ্গ : পুরুষ	ফটো উপলব্ধ	Q 390	GMG2396372	নাম : কাঞ্চন বাউলদাস স্বামীর নাম: খোকন বাউলদাস বাড়ির নং : বয়স : 42 লিঙ্গ : মহিলা	ফটো উপলব্ধ



391	YPW1978733	নাম : রাখাল বাউল দাস পিতার নাম: দিলীপ বাউল দাস বাড়ির নং : n0041 বয়স : 29 লিঙ্গ : পুরুষ	ফটো উপলব্ধ	392	YPW2792711	নাম : সাবিয়া বাউল দাস স্বামীর নাম: রাখাল বাউল দাস বাড়ির নং : এন0041 বয়স : 23 লিঙ্গ : মহিলা	ফটো উপলব্ধ	393	YPW2778264	নাম : সাহেব বাউলদাস পিতার নাম: খোকন বাউলদাস বাড়ির নং : এন0041 বয়স : 22 লিঙ্গ : পুরুষ	ফটো উপলব্ধ
394	WB/27/190/558542	নাম : মানিক বাউলদাস পিতার নাম: যতন বাউলদাস বাড়ির নং : n0042 বয়স : 67 লিঙ্গ : পুরুষ	ফটো উপলব্ধ	395	WB/27/190/558602	নাম : মালতি বাউলদাস স্বামীর নাম: মানিক বাউলদাস বাড়ির নং : n0042 বয়স : 61 লিঙ্গ : মহিলা	ফটো উপলব্ধ	396	GMG1445378	নাম : বিদ্যুৎ বাউলদাস পিতার নাম: মানিক বাউলদাস বাড়ির নং : n0042 বয়স : 44 লিঙ্গ : পুরুষ	ফটো উপলব্ধ
397	GMG2396356	নাম : কালি বাউলদাস স্বামীর নাম: বিদ্যুৎ বাউলদাস বাড়ির নং : n0042 বয়স : 42 লিঙ্গ : মহিলা	ফটো উপলব্ধ	398	GMG2669554	নাম : অ্যান্টনী বাউলদাস পিতার নাম: মানিক বাউলদাস বাড়ির নং : n0042 বয়স : 38 লিঙ্গ : পুরুষ	ফটো উপলব্ধ	399	WB/27/190/558783	নাম : বৈদ্যনাথ বাউলদাস পিতার নাম: যতন বাউলদাস বাড়ির নং : n0042 বয়স : 61 লিঙ্গ : পুরুষ	ফটো উপলব্ধ
400	YPW1541481	নাম : চম্পা বাউলদাস স্বামীর নাম: বাসুদেব বাউলদাস বাড়ির নং : n0042 বয়স : 36 লিঙ্গ : মহিলা	ফটো উপলব্ধ	401	YPW1541556	নাম : জয়ন্ত বাউলদাস পিতার নাম: বৈদ্যনাথ বাউলদাস বাড়ির নং : n0042 বয়স : 36 লিঙ্গ : পুরুষ	ফটো উপলব্ধ	402	YPW2742252	নাম : রাহেলা বানু পিতার নাম: মঞ্জুর ফারিজ উদ্দিন বাড়ির নং : n0042 বয়স : 52 লিঙ্গ : মহিলা	ফটো উপলব্ধ
403	WB/27/190/558132	নাম : জাহানারা বেগম স্বামীর নাম: দেলোয়ার হোসেন বাড়ির নং : n0068 বয়স : 57 লিঙ্গ : মহিলা	ফটো উপলব্ধ	404	YPW2458792	নাম : ফেরদৌসি বেগম স্বামীর নাম: ইসমাইল হোসেন বাড়ির নং : N0068 বয়স : 25 লিঙ্গ : মহিলা	ফটো উপলব্ধ	405	YPW1891167	নাম : ইসমাইল হোসেন পিতার নাম: দেলোয়ার হোসেন বাড়ির নং : n0068 বয়স : 31 লিঙ্গ : পুরুষ	ফটো উপলব্ধ
406	YPW2151306	নাম : আরজুনা বেগম স্বামীর নাম: ইসরাফিল হোসেন বাড়ির নং : n0068 বয়স : 29 লিঙ্গ : মহিলা	ফটো উপলব্ধ	407	YPW2151298	নাম : ইসরাফিল হোসেন পিতার নাম: দেলোয়ার হোসেন বাড়ির নং : n0068 বয়স : 28 লিঙ্গ : পুরুষ	ফটো উপলব্ধ	408	YPW2207637	নাম : শিবু মুরমু পিতার নাম: রবিন মুরমু বাড়ির নং : n0113 বয়স : 27 লিঙ্গ : পুরুষ	ফটো উপলব্ধ
409	YCF1979012	নাম : বুল্টি সর্বর স্বামীর নাম: কালীপদ সর্বর বাড়ির নং : এন0215 বয়স : 32 লিঙ্গ : মহিলা	ফটো উপলব্ধ	410	WB/27/190/558583	নাম : মায়ানো মূর্মু স্বামীর নাম: ধর্মা মূর্মু বাড়ির নং : n0017 বয়স : 77 লিঙ্গ : মহিলা	ফটো উপলব্ধ	411	WB/27/190/558365	নাম : রবীন মূর্মু পিতার নাম: ধর্মা মূর্মু বাড়ির নং : n0017 বয়স : 59 লিঙ্গ : পুরুষ	ফটো উপলব্ধ
412	WB/27/190/558581	নাম : বৃন্দন মূর্মু স্বামীর নাম: রবীন মূর্মু বাড়ির নং : n0017 বয়স : 54 লিঙ্গ : মহিলা	ফটো উপলব্ধ	413	WB/27/190/558582	নাম : দাসী মূর্মু স্বামীর নাম: বৈদ্যনাথ মূর্মু বাড়ির নং : n0017 বয়স : 77 লিঙ্গ : মহিলা	ফটো উপলব্ধ	414	WB/27/190/558669	নাম : পানমনি মূর্মু স্বামীর নাম: শংকর মূর্মু বাড়ির নং : n0017 বয়স : 56 লিঙ্গ : মহিলা	ফটো উপলব্ধ
415	WB/27/190/558675	নাম : তপন মূর্মু পিতার নাম: শংকর মূর্মু বাড়ির নং : n0017 বয়স : 49 লিঙ্গ : পুরুষ	ফটো উপলব্ধ	416	GMG2623049	নাম : ভোদর মূর্মু মায়ের নাম: মায়ানো মূর্মু বাড়ির নং : n0017 বয়স : 41 লিঙ্গ : পুরুষ	ফটো উপলব্ধ	417	GMG2623056	নাম : শিবানী মূর্মু স্বামীর নাম: তপন মূর্মু বাড়ির নং : n0017 বয়স : 39 লিঙ্গ : মহিলা	ফটো উপলব্ধ
418	GMG2555035	নাম : সুভাষ সর্বর পিতার নাম: অনিল সর্বর বাড়ির নং : n0017 বয়স : 39 লিঙ্গ : পুরুষ	ফটো উপলব্ধ	419	GMG2623080	নাম : সুকুমার মূর্মু মায়ের নাম: মায়ানো মূর্মু বাড়ির নং : n0017 বয়স : 38 লিঙ্গ : পুরুষ	ফটো উপলব্ধ	420	YPW1141183	নাম : স্বপন মূর্মু মায়ের নাম: পানমনি মূর্মু বাড়ির নং : n0017 বয়স : 38 লিঙ্গ : পুরুষ	ফটো উপলব্ধ



421	YPW1775261	ফটো উপলব্ধ	422	YPW1891092	ফটো উপলব্ধ	423	YAF1271295	ফটো উপলব্ধ
নাম : শেফালী মুরমু পিতার নাম: রবীন মুরমু বাড়ির নং : n0017 বয়স : 33 লিঙ্গ : মহিলা			নাম : শৈলেন মুরমু পিতার নাম: রবীন মুরমু বাড়ির নং : n0017 বয়স : 31 লিঙ্গ : পুরুষ			নাম : রবনী মুরমু স্বামীর নাম: সুকুমার মুরমু বাড়ির নং : n0017 বয়স : 38 লিঙ্গ : মহিলা		
424	YPW2074060	ফটো উপলব্ধ	425	YPW2808962	ফটো উপলব্ধ	426	YPW2151389	ফটো উপলব্ধ
নাম : অঞ্জনা মুরমু স্বামীর নাম: স্বপন মুরমু বাড়ির নং : n0017 বয়স : 30 লিঙ্গ : মহিলা			নাম : শুকুমনি মুরমু পিতার নাম: তপন মুরমু বাড়ির নং : এন0017 বয়স : 20 লিঙ্গ : মহিলা			নাম : রুবিনা খাতুন স্বামীর নাম: নাসিম হোসেন মল্লিক বাড়ির নং : n0052 বয়স : 28 লিঙ্গ : মহিলা		
427	WB/27/190/558775	ফটো উপলব্ধ	428	YPW1775402	ফটো উপলব্ধ	429	WB/27/183/003174	ফটো উপলব্ধ
নাম : আনিকুল মল্লিক পিতার নাম: আবদুলসালাম মল্লিক বাড়ির নং : n0072 বয়স : 56 লিঙ্গ : পুরুষ			নাম : সামিমা বেগম স্বামীর নাম: আনিকুল মল্লিক বাড়ির নং : n0072 বয়স : 40 লিঙ্গ : মহিলা			নাম : নুরনেহার বেগম স্বামীর নাম: ওসিফার মল্লিক বাড়ির নং : n0020 বয়স : 48 লিঙ্গ : মহিলা		
430	YPW1687185	ফটো উপলব্ধ	431	WB/27/190/558222	ফটো উপলব্ধ	432	WB/27/190/558015	ফটো উপলব্ধ
নাম : সাজেদ মল্লিক পিতার নাম: অসিফার মল্লিক বাড়ির নং : n0020 বয়স : 36 লিঙ্গ : পুরুষ			নাম : দেলওয়ার হোসেন মল্লিক পিতার নাম: মহঃ ইউনুস মল্লিক বাড়ির নং : n0053 বয়স : 64 লিঙ্গ : পুরুষ			নাম : রাবিয়া খাতুন মল্লিক স্বামীর নাম: দেলওয়ারহোসেন বাড়ির নং : n0053 বয়স : 52 লিঙ্গ : মহিলা		
433	YPW1891027	ফটো উপলব্ধ	434	YPW2755080	ফটো উপলব্ধ	435	YPW1978865	ফটো উপলব্ধ
নাম : সাদাম হোসেন মল্লিক পিতার নাম: দেলওয়ার হোসেন মল্লিক বাড়ির নং : n0053 বয়স : 30 লিঙ্গ : পুরুষ			নাম : নুরজাহান বেগম স্বামীর নাম: মহম্মদ হোসেন মল্লিক বাড়ির নং : n0054 বয়স : 62 লিঙ্গ : মহিলা			নাম : মিরাজ হোসেন মল্লিক পিতার নাম: জাকির হোসেন মল্লিক বাড়ির নং : n0088 বয়স : 29 লিঙ্গ : পুরুষ		
436	YPW1571363	ফটো উপলব্ধ	437	YPW2151470	ফটো উপলব্ধ	438	YPW1775196	ফটো উপলব্ধ
নাম : সাহাদাৎ হোসেন মল্লিক পিতার নাম: ঈসা মল্লিক বাড়ির নং : n0090 বয়স : 70 লিঙ্গ : পুরুষ			নাম : হাসেম মল্লিক পিতার নাম: আসিফার মল্লিক বাড়ির নং : n0020 বয়স : 34 লিঙ্গ : পুরুষ			নাম : পারভিনা সুলতানা বেগম স্বামীর নাম: আরাফাত হোসেন মল্লিক বাড়ির নং : n0082 বয়স : 37 লিঙ্গ : মহিলা		
439	YPW2074151	ফটো উপলব্ধ	440	GMG2464402	ফটো উপলব্ধ	441	YPW2376218	ফটো উপলব্ধ
নাম : সানোয়ার মল্লিক পিতার নাম: ওসিফার মল্লিক বাড়ির নং : n0020 বয়স : 28 লিঙ্গ : পুরুষ			নাম : রমজান হোসেন মল্লিক পিতার নাম: মোসারফ হোসেন মল্লিক বাড়ির নং : n0052 বয়স : 38 লিঙ্গ : পুরুষ			নাম : মোঃ মোজাফফার রহমান মল্লিক পিতার নাম: আব্দুল রহিম মল্লিক বাড়ির নং : n0062 বয়স : 52 লিঙ্গ : পুরুষ		
442	YPW1688209	ফটো উপলব্ধ	443	YPW1593045	ফটো উপলব্ধ	444	GMG2396463	ফটো উপলব্ধ
নাম : সাবিনা ইয়াসমিন বেগম স্বামীর নাম: ওয়াসিম আক্কেম বাড়ির নং : n0101 বয়স : 33 লিঙ্গ : মহিলা			নাম : নাসমিন খাতুন মল্লিক স্বামীর নাম: আলফাজ হোসেন মল্লিক বাড়ির নং : n0107 বয়স : 34 লিঙ্গ : মহিলা			নাম : নাসিম হোসেন মল্লিক পিতার নাম: মোসারফ হোসেন মল্লিক বাড়ির নং : n0052 বয়স : 43 লিঙ্গ : পুরুষ		
445	GMG2396448	ফটো উপলব্ধ	446	YPW1621358	ফটো উপলব্ধ	447	YPW1891043	ফটো উপলব্ধ
নাম : আলফাজ হোসেন মল্লিক পিতার নাম: মহম্মদ হোসেন মল্লিক বাড়ির নং : n0054 বয়স : 42 লিঙ্গ : পুরুষ			নাম : মোয়াজ্জেম হোসেন মল্লিক পিতার নাম: আমির হোসেন মল্লিক বাড়ির নং : n0083 বয়স : 34 লিঙ্গ : পুরুষ			নাম : মারুফ হোসেন মল্লিক পিতার নাম: আমির হোসেন মল্লিক বাড়ির নং : n0083 বয়স : 30 লিঙ্গ : পুরুষ		
448	YPW2357812	ফটো উপলব্ধ	449	YPW2357945	ফটো উপলব্ধ	450	YPW2357523	ফটো উপলব্ধ
নাম : ওসিফার মল্লিক পিতার নাম: আব্দুল সালাম মল্লিক বাড়ির নং : n0020 বয়স : 65 লিঙ্গ : মহিলা			নাম : আমির হোসেন মল্লিক পিতার নাম: মহম্মদ ইছা মল্লিক বাড়ির নং : n0083 বয়স : 66 লিঙ্গ : পুরুষ			নাম : মোসারফ হোসেন মল্লিক পিতার নাম: মহঃ ইউনুস মল্লিক বাড়ির নং : n0052 বয়স : 77 লিঙ্গ : পুরুষ		

451 নাম : রাখী বাউল দাস স্বামীর নাম: ঘন শ্যাম বাউল দাস বাড়ির নং : এন0101 বয়স : 24 লিঙ্গ : মহিলা	AYC2336915 ফটো উপলব্ধ	452 নাম : জাকির হোসেন মল্লিক পিতার নাম: মহম্মাদ ইছা মল্লিক বাড়ির নং : n0088 বয়স : 57 লিঙ্গ : পুরুষ	YPW1637107 ফটো উপলব্ধ	453 নাম : শুভজিত সাঁতরা পিতার নাম: মোহন সাঁতরা বাড়ির নং : এন0101 বয়স : 23 লিঙ্গ : পুরুষ	YPW2599124 ফটো উপলব্ধ
454 নাম : নাইমা সাবনাম পিতার নাম: নবিনুর ইসলাম বাড়ির নং : এন0101 বয়স : 30 লিঙ্গ : মহিলা	UQX1592278 ফটো উপলব্ধ	455 নাম : মোহাম্মাদ মুস্তাফা মল্লিক পিতার নাম: মহঃ মোজাফফর রহমান মল্লিক বাড়ির নং : এন0000 বয়স : 25 লিঙ্গ : পুরুষ	YPW2269199 ফটো উপলব্ধ	456 নাম : সামিমা ইয়াসমিন পিতার নাম: সফিরুদ্দিন সেখ বাড়ির নং : এন0101 বয়স : 35 লিঙ্গ : মহিলা	RVU1464908 ফটো উপলব্ধ
457 নাম : নাজমা খাতুন স্বামীর নাম: রমজান হোসেন মল্লিক বাড়ির নং : এন0083 বয়স : 33 লিঙ্গ : মহিলা	YAF1314285 ফটো উপলব্ধ	458 নাম : মাসুদা মল্লিক স্বামীর নাম: নুর মল্লিক বাড়ির নং : এন0101 বয়স : 61 লিঙ্গ : মহিলা	YPW2600179 ফটো উপলব্ধ	459 নাম : রেশমা বেগম স্বামীর নাম: আজহার হোসেন মল্লিক বাড়ির নং : n0052 বয়স : 35 লিঙ্গ : মহিলা	YPW1395441 ফটো উপলব্ধ
460 নাম : নাজিয়া বেগম মল্লিক স্বামীর নাম: আলতাভ হোসেন মল্লিক বাড়ির নং : n0054 বয়স : 38 লিঙ্গ : মহিলা	YPW1140771 ফটো উপলব্ধ	461 নাম : দিলরাজ বেগম স্বামীর নাম: মোশাররাফ হোসেন মল্লিক বাড়ির নং : n0052 বয়স : 72 লিঙ্গ : মহিলা	YPW2457901 ফটো উপলব্ধ	462 নাম : আলতাভ হোসেন মল্লিক মল্লিক পিতার নাম: মহম্মাদ হোসেন মল্লিক বাড়ির নং : n0054 বয়স : 47 লিঙ্গ : পুরুষ	GMG2164184 ফটো উপলব্ধ
463 নাম : আজহার হোসেন মল্লিক পিতার নাম: মোসাররাফ হোসেন মল্লিক বাড়ির নং : n0052 বয়স : 46 লিঙ্গ : পুরুষ	GMG1443563 ফটো উপলব্ধ	464 নাম : সাগর মান্দি পিতার নাম: বৈদ্যনাথ মান্দি বাড়ির নং : নং13 বয়স : 21 লিঙ্গ : পুরুষ	YPW2742245 ফটো উপলব্ধ	465 নাম : আরাফাত হোসেন মল্লিক পিতার নাম: সাহাদত হুসেন মল্লিক বাড়ির নং : n0082 বয়স : 41 লিঙ্গ : পুরুষ	GMG2397057 ফটো উপলব্ধ
466 নাম : সম্বরী সর্কর স্বামীর নাম: সুরাজিত সর্কর বাড়ির নং : নং23 বয়স : 21 লিঙ্গ : মহিলা	YPW2742187 ফটো উপলব্ধ	467 নাম : তানিয়া মল্লিক স্বামীর নাম: মোয়াজ্জেম হোসেন মল্লিক বাড়ির নং : এন0083 বয়স : 24 লিঙ্গ : মহিলা	YPW2630432 ফটো উপলব্ধ	468 নাম : মোসাম্মাদ মঞ্জিলা বেগম স্বামীর নাম: মহঃ মোজাফফর রহমান মল্লিক বাড়ির নং : n0062 বয়স : 46 লিঙ্গ : মহিলা	YPW1139799 ফটো উপলব্ধ
469 নাম : বচন সর্কর পিতার নাম: জয়দেব সর্কর বাড়ির নং : এন0101 বয়স : 25 লিঙ্গ : পুরুষ	YPW2630382 ফটো উপলব্ধ	470 নাম : সেখ আমজাদ আলি পিতার নাম: সেখ নিয়ামত আলি বাড়ির নং : n0001 বয়স : 40 লিঙ্গ : পুরুষ	GMG2620904 ফটো উপলব্ধ	471 নাম : সওকোতারা বেগম স্বামীর নাম: সেখ ইয়ামাম আলি বাড়ির নং : n0001 বয়স : 37 লিঙ্গ : মহিলা	YPW1395557 ফটো উপলব্ধ
472 নাম : সেখ ইমাম আলি পিতার নাম: সেখ নিয়ামত আলি বাড়ির নং : n0001 বয়স : 49 লিঙ্গ : পুরুষ	GMG2396513 ফটো উপলব্ধ	473 নাম : সামিমা বেগম স্বামীর নাম: সেখ আসফার আলি বাড়ির নং : n0001 বয়স : 45 লিঙ্গ : মহিলা	GMG2396539 ফটো উপলব্ধ	474 নাম : আজমিরাবেগম মসম্মাত স্বামীর নাম: নিয়ামতআলী মসম্মাত বাড়ির নং : n0001 বয়স : 73 লিঙ্গ : মহিলা	WB/27/190/558097 ফটো উপলব্ধ
475 নাম : সেখ আসফরআলী পিতার নাম: সেখ নিয়ামত আলী বাড়ির নং : n0001 বয়স : 55 লিঙ্গ : পুরুষ	GMG2396505 ফটো উপলব্ধ	476 নাম : পিরেসমা বেগম স্বামীর নাম: সেখ আমজাদ আলি বাড়ির নং : n0001 বয়স : 32 লিঙ্গ : মহিলা	YPW1978832 ফটো উপলব্ধ	477 নাম : সাবির আলি পিতার নাম: নিয়ামত আলি বাড়ির নং : n0001 বয়স : 39 লিঙ্গ : পুরুষ	YPW1775592 ফটো উপলব্ধ
478 নাম : সেখ সামিম আলি পিতার নাম: সেখ আসফার আলি বাড়ির নং : এন0001 বয়স : 22 লিঙ্গ : পুরুষ	YPW2778314 ফটো উপলব্ধ	479 নাম : বিশ্বনাথ মাঝি পিতার নাম: মথুর মাঝি বাড়ির নং : n0012 বয়স : 93 লিঙ্গ : পুরুষ	WB/27/190/558676 ফটো উপলব্ধ	480 নাম : বন্যা মাঝি স্বামীর নাম: বিশ্বনাথ মাঝি বাড়ির নং : n0012 বয়স : 57 লিঙ্গ : মহিলা	WB/27/190/558615 ফটো উপলব্ধ



481	YPW1395458	ফটো উপলব্ধ	482	YPW1775436	ফটো উপলব্ধ	483	YPW1775444	ফটো উপলব্ধ
নাম : জগন্নাথ মাঝি পিতার নাম: বিশ্বনাথ মাঝি বাড়ির নং : n0012 বয়স : 35 লিঙ্গ : পুরুষ			নাম : মৃত্যুঞ্জয় মাঝি পিতার নাম: বিশ্বনাথ মাঝি বাড়ির নং : n0012 বয়স : 34 লিঙ্গ : পুরুষ			নাম : মামনী মাঝি স্বামীর নাম: মৃত্যুঞ্জয় মাঝি বাড়ির নং : n0012 বয়স : 35 লিঙ্গ : মহিলা		
484	WB/27/190/558661	ফটো উপলব্ধ	485	GMG1385673	ফটো উপলব্ধ	486	YPW1621218	ফটো উপলব্ধ
নাম : সুবাসি মাঝি স্বামীর নাম: জ্ঞানচন্দ্র মাঝি বাড়ির নং : n0012 বয়স : 70 লিঙ্গ : মহিলা			নাম : বাবলু মাঝি পিতার নাম: জ্ঞানচন্দ্র মাঝি বাড়ির নং : n0012 বয়স : 46 লিঙ্গ : পুরুষ			নাম : কম্পনা মাঝি স্বামীর নাম: বাবলু মাঝি বাড়ির নং : n0012 বয়স : 37 লিঙ্গ : মহিলা		
487	GMG2620854	ফটো উপলব্ধ	488	YPW1775329	ফটো উপলব্ধ	489	YPW1395466	ফটো উপলব্ধ
নাম : বুনু মাঝি স্বামীর নাম: কার্তিক মাঝি বাড়ির নং : n0012 বয়স : 38 লিঙ্গ : মহিলা			নাম : সুভাষ মাঝি পিতার নাম: প্রশান্ত মাঝি বাড়ির নং : n0012 বয়স : 36 লিঙ্গ : পুরুষ			নাম : মেঘনাথ মাঝি পিতার নাম: জরেন্দ্র নাথ মাঝি বাড়ির নং : n0012 বয়স : 35 লিঙ্গ : পুরুষ		
490	YPW2357929	ফটো উপলব্ধ	491	YPW2074078	ফটো উপলব্ধ	492	YPW2625648	ফটো উপলব্ধ
নাম : কার্তিক মাঝি পিতার নাম: জ্ঞানচন্দ্র মাঝি বাড়ির নং : n0012 বয়স : 55 লিঙ্গ : পুরুষ			নাম : সঞ্চিত্তা মাঝি স্বামীর নাম: জগন্নাথ মাঝি বাড়ির নং : n0012 বয়স : 29 লিঙ্গ : মহিলা			নাম : জ্ঞানচন্দ্র মাঝি পিতার নাম: মথুরা মোহন মাঝি বাড়ির নং : n0012 বয়স : 85 লিঙ্গ : পুরুষ		
493	YPW1775584	ফটো উপলব্ধ	494	YPW1541416	ফটো উপলব্ধ	495	WB/27/190/558447	ফটো উপলব্ধ
নাম : কাজল মান্দি স্বামীর নাম: অভিজিত মান্দি বাড়ির নং : n0013 বয়স : 38 লিঙ্গ : মহিলা			নাম : প্রতিমা মান্দি স্বামীর নাম: সুজিত মান্দি বাড়ির নং : n0013 বয়স : 36 লিঙ্গ : মহিলা			নাম : শ্রীদাম মান্দি পিতার নাম: পঞ্চু মান্দি বাড়ির নং : n0014 বয়স : 71 লিঙ্গ : পুরুষ		
496	WB/27/190/558612	ফটো উপলব্ধ	497	WB/27/190/558229	ফটো উপলব্ধ	498	WB/27/190/558667	ফটো উপলব্ধ
নাম : ফুলমনি মান্দি স্বামীর নাম: শ্রীদাম মান্দি বাড়ির নং : n0014 বয়স : 62 লিঙ্গ : মহিলা			নাম : গুরুদাস মান্দি পিতার নাম: পঞ্চু মান্দি বাড়ির নং : n0014 বয়স : 63 লিঙ্গ : পুরুষ			নাম : লক্ষী মান্দি স্বামীর নাম: গুরুদাস মান্দি বাড়ির নং : n0014 বয়স : 57 লিঙ্গ : মহিলা		
499	WB/27/190/558748	ফটো উপলব্ধ	500	WB/27/190/558668	ফটো উপলব্ধ	501	YPW1140912	ফটো উপলব্ধ
নাম : কুসু মান্দি পিতার নাম: লালচাঁদ মান্দি বাড়ির নং : n0016 বয়স : 71 লিঙ্গ : পুরুষ			নাম : সুমি মান্দি স্বামীর নাম: কুসু মান্দি বাড়ির নং : n0016 বয়স : 62 লিঙ্গ : মহিলা			নাম : সোমলাল মান্দি পিতার নাম: কুসু মান্দি বাড়ির নং : n0016 বয়স : 41 লিঙ্গ : পুরুষ		
502	YPW1140920	ফটো উপলব্ধ	503	GMG2669620	ফটো উপলব্ধ	504	YPW1775188	ফটো উপলব্ধ
নাম : শ্যামলী মাণ্ডি স্বামীর নাম: সোমলাল মান্দি বাড়ির নং : n0016 বয়স : 38 লিঙ্গ : মহিলা			নাম : মঙ্গল মান্দি পিতার নাম: কুসু মান্দি বাড়ির নং : n0016 বয়স : 38 লিঙ্গ : পুরুষ			নাম : জয়ন্তী মান্দি স্বামীর নাম: মঙ্গল মান্দি বাড়ির নং : n0016 বয়স : 41 লিঙ্গ : মহিলা		
505	WB/27/190/558572	ফটো উপলব্ধ	506	YPW2244549	ফটো উপলব্ধ	507	YPW2230001	ফটো উপলব্ধ
নাম : মঙ্গলী মান্দি স্বামীর নাম: নীলু মান্দি বাড়ির নং : n0055 বয়স : 70 লিঙ্গ : মহিলা			নাম : মিলন মান্দি পিতার নাম: বৈদ্যনাথ মান্দি বাড়ির নং : এন0013 বয়স : 27 লিঙ্গ : পুরুষ			নাম : সুখলাল মান্দি পিতার নাম: শ্রীদাম মান্দি বাড়ির নং : n0127 বয়স : 26 লিঙ্গ : পুরুষ		
508	WB/27/190/558533	ফটো উপলব্ধ	509	GMG1444058	ফটো উপলব্ধ	510	GMG1444041	ফটো উপলব্ধ
নাম : চুড়ামনি মান্দি স্বামীর নাম: সুরেন মান্দি বাড়ির নং : n0013 বয়স : 65 লিঙ্গ : মহিলা			নাম : পানমনি মান্দি পিতার নাম: সুরেন মান্দি বাড়ির নং : n0013 বয়স : 47 লিঙ্গ : মহিলা			নাম : সুজিত মান্দি পিতার নাম: সুরেন মান্দি বাড়ির নং : n0013 বয়স : 45 লিঙ্গ : পুরুষ		

511 নাম : আভিজিত মান্ডি পিতার নাম: সুরেন মান্ডি বাড়ির নং : n0013 বয়স : 39 লিঙ্গ : পুরুষ	YPW1140946 ফটো উপলব্ধ	512 নাম : বৈদ্যনাথ মান্ডি পিতার নাম: গুইরাম মান্ডি বাড়ির নং : n0013 বয়স : 57 লিঙ্গ : পুরুষ	WB/27/190/558577 ফটো উপলব্ধ	513 নাম : দশমী মান্ডি স্বামীর নাম: বৈদ্যনাথ মান্ডি বাড়ির নং : n0013 বয়স : 51 লিঙ্গ : মহিলা	WB/27/190/558613 ফটো উপলব্ধ
514 নাম : সম্রাট মান্ডি পিতার নাম: গুরুদাস মান্ডি বাড়ির নং : n0014 বয়স : 28 লিঙ্গ : পুরুষ	YPW2174795 ফটো উপলব্ধ	515 নাম : বর্গালী মান্ডি স্বামীর নাম: সম্রাট মান্ডি বাড়ির নং : এন0014 বয়স : 21 লিঙ্গ : মহিলা	YPW2776029 ফটো উপলব্ধ	516 নাম : সুমিত্রা মাল স্বামীর নাম: আনন্দ মাল বাড়ির নং : n0087 বয়স : 59 লিঙ্গ : মহিলা	YPW2358091 ফটো উপলব্ধ
517 নাম : সুরজিত দাস পিতার নাম: লক্ষীকান্ত দাস বাড়ির নং : n0011 বয়স : 27 লিঙ্গ : পুরুষ	GMG2623296 ফটো উপলব্ধ	518 নাম : খোকন রুইদাস পিতার নাম: বাসুদেব রুইদাস বাড়ির নং : n0010 বয়স : 44 লিঙ্গ : পুরুষ	GMG1443803 ফটো উপলব্ধ	519 নাম : নমিতা রুইদাস পিতার নাম: হারাধন রুইদাস বাড়ির নং : n0021 বয়স : 30 লিঙ্গ : মহিলা	YPW2151439 ফটো উপলব্ধ
520 নাম : জ্যোৎস্না রুইদাস পিতার নাম: গোপাল রুইদাস বাড়ির নং : n0124 বয়স : 36 লিঙ্গ : মহিলা	RPB1292150 ফটো উপলব্ধ	521 নাম : সুব্রত রুইদাস পিতার নাম: লক্ষ্মণ রুইদাস বাড়ির নং : এন0010 বয়স : 25 লিঙ্গ : পুরুষ	YPW2244473 ফটো উপলব্ধ	522 নাম : সুকান্ত রুইদাস পিতার নাম: লক্ষীকান্ত রুইদাস বাড়ির নং : এন0011 বয়স : 25 লিঙ্গ : পুরুষ	YPW2265163 ফটো উপলব্ধ
523 নাম : সুরোজ রুইদাস পিতার নাম: সমর রুইদাস বাড়ির নং : এন0011 বয়স : 25 লিঙ্গ : পুরুষ	YPW2265171 ফটো উপলব্ধ	524 নাম : মালতি রুইদাস স্বামীর নাম: বাসুদেব রুইদাস বাড়ির নং : n0010 বয়স : 82 লিঙ্গ : মহিলা	WB/27/190/558682 ফটো উপলব্ধ	525 নাম : কমলা রুইদাস পিতার নাম: বাসুদেব রুইদাস বাড়ির নং : n0010 বয়স : 52 লিঙ্গ : মহিলা	WB/27/190/558647 ফটো উপলব্ধ
526 নাম : টুম্পা রুইদাস স্বামীর নাম: খোকন রুইদাস বাড়ির নং : n0010 বয়স : 37 লিঙ্গ : মহিলা	GMG2669539 ফটো উপলব্ধ	527 নাম : প্রশান্ত রুইদাস পিতার নাম: বাসুদেব রুইদাস বাড়ির নং : n0010 বয়স : 43 লিঙ্গ : পুরুষ	GMG2669612 ফটো উপলব্ধ	528 নাম : গৌড় রুইদাস পিতার নাম: কালিপদ রুইদাস বাড়ির নং : n0011 বয়স : 32 লিঙ্গ : পুরুষ	YPW1891183 ফটো উপলব্ধ
529 নাম : গীতা রুইদাস স্বামীর নাম: লক্ষণ রুইদাস বাড়ির নং : n0010 বয়স : 41 লিঙ্গ : মহিলা	GMG2669596 ফটো উপলব্ধ	530 নাম : পাঁচু রুইদাস পিতার নাম: কৃষ্ণ রুইদাস বাড়ির নং : n0011 বয়স : 74 লিঙ্গ : পুরুষ	WB/27/190/558495 ফটো উপলব্ধ	531 নাম : শান্তনা রুইদাস স্বামীর নাম: পাঁচু রুইদাস বাড়ির নং : n0011 বয়স : 64 লিঙ্গ : মহিলা	WB/27/190/558731 ফটো উপলব্ধ
532 নাম : সমর রুইদাস পিতার নাম: পাঁচু রুইদাস বাড়ির নং : n0011 বয়স : 53 লিঙ্গ : পুরুষ	WB/27/190/558013 ফটো উপলব্ধ	533 নাম : রুমা রুইদাস স্বামীর নাম: অমর রুইদাস বাড়ির নং : n0011 বয়স : 39 লিঙ্গ : মহিলা	GMG2620995 ফটো উপলব্ধ	534 নাম : লক্ষীকান্ত রুইদাস পিতার নাম: কৃষ্ণচন্দ্র রুইদাস বাড়ির নং : n0011 বয়স : 63 লিঙ্গ : পুরুষ	WB/27/190/558316 ফটো উপলব্ধ
535 নাম : করবী রুইদাস স্বামীর নাম: লক্ষী রুইদাস বাড়ির নং : n0011 বয়স : 56 লিঙ্গ : মহিলা	WB/27/190/558730 ফটো উপলব্ধ	536 নাম : মৌসুমী রুইদাস স্বামীর নাম: সরম রুইদাস বাড়ির নং : n0011 বয়স : 49 লিঙ্গ : মহিলা	WB/27/190/558732 ফটো উপলব্ধ	537 নাম : মিন্টু সর্বর পিতার নাম: সুদন সর্বর বাড়ির নং : n0011 বয়স : 44 লিঙ্গ : পুরুষ	GMG2555084 ফটো উপলব্ধ
538 নাম : জ্যোৎস্না সর্বর স্বামীর নাম: মিন্টু সর্বর বাড়ির নং : n0011 বয়স : 37 লিঙ্গ : মহিলা	YPW1775741 ফটো উপলব্ধ	539 নাম : কল্পনা সর্বর স্বামীর নাম: তপন সর্বর বাড়ির নং : n0011 বয়স : 37 লিঙ্গ : মহিলা	YPW1775600 ফটো উপলব্ধ	540 নাম : রবীন রুইদাস পিতার নাম: হারাধন রুইদাস বাড়ির নং : n0021 বয়স : 38 লিঙ্গ : পুরুষ	YPW1141316 ফটো উপলব্ধ



541	YPW1775543	নাম : কবিতা রুইদাস পিতার নাম: হারাধন রুইদাস বাড়ির নং : n0021 বয়স : 33 লিঙ্গ : মহিলা	ফটো উপলব্ধ	542	WB/27/190/558386	নাম : মহাদেব রুইদাস পিতার নাম: বাসুদেব রুইদাস বাড়ির নং : n0021 বয়স : 51 লিঙ্গ : পুরুষ	ফটো উপলব্ধ	543	WB/27/190/558389	নাম : পার্বতী রুইদাস স্বামীর নাম: মহাদেব রুইদাস বাড়ির নং : n0021 বয়স : 50 লিঙ্গ : মহিলা	ফটো উপলব্ধ
544	YPW1775287	নাম : অর্জুন রুইদাস পিতার নাম: মহাদেব রুইদাস বাড়ির নং : n0021 বয়স : 31 লিঙ্গ : পুরুষ	ফটো উপলব্ধ	545	YPW1775279	নাম : শুক্লা রুইদাস স্বামীর নাম: অর্জুন রুইদাস বাড়ির নং : n0021 বয়স : 32 লিঙ্গ : মহিলা	ফটো উপলব্ধ	546	YPW2630358	নাম : মনোজ কুমার রুই দাস পিতার নাম: অমর রুই দাস বাড়ির নং : এন0011 বয়স : 23 লিঙ্গ : পুরুষ	ফটো উপলব্ধ
547	YPW2630366	নাম : সাগর সর্কর পিতার নাম: তপন সর্কর বাড়ির নং : এন0011 বয়স : 22 লিঙ্গ : পুরুষ	ফটো উপলব্ধ	548	GMG1385699	নাম : লক্ষ্মণ রুইদাস পিতার নাম: বাসুদেব রুইদাস বাড়ির নং : n0010 বয়স : 53 লিঙ্গ : পুরুষ	ফটো উপলব্ধ	Q 549	AYC2385227	নাম : আরতি রুইদাস পিতার নাম: প্রফুল্ল রুইদাস বাড়ির নং : নুহা বয়স : 24 লিঙ্গ : মহিলা	ফটো উপলব্ধ
550	YPW2630465	নাম : সঞ্জয় সর্কর পিতার নাম: গণেশ সর্কর বাড়ির নং : এন0024 বয়স : 22 লিঙ্গ : পুরুষ	ফটো উপলব্ধ	551	YPW2630390	নাম : যমুনা সর্কর স্বামীর নাম: শান্তনু সর্কর বাড়ির নং : এন0101 বয়স : 23 লিঙ্গ : মহিলা	ফটো উপলব্ধ	552	WB/27/190/558715	নাম : বিলাসী শর্কর স্বামীর নাম: যোগেশ শর্কর বাড়ির নং : n0024 বয়স : 58 লিঙ্গ : মহিলা	ফটো উপলব্ধ
553	WB/27/190/558194	নাম : গনেশ শর্কর পিতার নাম: যোগেশ শর্কর বাড়ির নং : n0024 বয়স : 55 লিঙ্গ : পুরুষ	ফটো উপলব্ধ	554	WB/27/190/558705	নাম : চন্দ্রা শর্কর স্বামীর নাম: গনেশ শর্কর বাড়ির নং : n0024 বয়স : 52 লিঙ্গ : মহিলা	ফটো উপলব্ধ	555	WB/27/190/558620	নাম : মনসা শর্কর পিতার নাম: যোগেশ শর্কর বাড়ির নং : n0024 বয়স : 49 লিঙ্গ : পুরুষ	ফটো উপলব্ধ
556	GMG1386374	নাম : শেফালি শর্কর স্বামীর নাম: মনসা শর্কর বাড়ির নং : n0024 বয়স : 47 লিঙ্গ : মহিলা	ফটো উপলব্ধ	557	GMG2669570	নাম : শমিতা সর্কর স্বামীর নাম: সুজিত সর্কর বাড়ির নং : n0024 বয়স : 38 লিঙ্গ : মহিলা	ফটো উপলব্ধ	558	YPW1891175	নাম : শ্রীমন্ত সর্কর পিতার নাম: গনেশ সর্কর বাড়ির নং : n0024 বয়স : 31 লিঙ্গ : পুরুষ	ফটো উপলব্ধ
559	WB/27/190/558185	নাম : জয়দেব শর্কর পিতার নাম: মেথর শর্কর বাড়ির নং : n0025 বয়স : 62 লিঙ্গ : পুরুষ	ফটো উপলব্ধ	560	WB/27/190/558460	নাম : হারানি শর্কর স্বামীর নাম: জয়দেব শর্কর বাড়ির নং : n0025 বয়স : 57 লিঙ্গ : মহিলা	ফটো উপলব্ধ	561	WB/27/190/558455	নাম : নন্দলাল শর্কর পিতার নাম: মেথর শর্কর বাড়ির নং : n0025 বয়স : 57 লিঙ্গ : পুরুষ	ফটো উপলব্ধ
562	WB/27/190/558468	নাম : বাসন্তী শর্কর স্বামীর নাম: নন্দলাল শর্কর বাড়ির নং : n0025 বয়স : 54 লিঙ্গ : মহিলা	ফটো উপলব্ধ	563	WB/27/190/558457	নাম : বেণো শর্কর স্বামীর নাম: লব শর্কর বাড়ির নং : n0025 বয়স : 60 লিঙ্গ : মহিলা	ফটো উপলব্ধ	564	YPW1891076	নাম : চন্দন সর্কর পিতার নাম: নন্দলাল সর্কর বাড়ির নং : n0025 বয়স : 31 লিঙ্গ : পুরুষ	ফটো উপলব্ধ
565	YPW1891084	নাম : শ্রীকান্ত সর্কর পিতার নাম: জয়দেব সর্কর বাড়ির নং : n0025 বয়স : 31 লিঙ্গ : পুরুষ	ফটো উপলব্ধ	566	WB/27/190/558677	নাম : শংকর শর্কর পিতার নাম: জয়া শর্কর বাড়ির নং : n0026 বয়স : 57 লিঙ্গ : পুরুষ	ফটো উপলব্ধ	567	WB/27/190/558713	নাম : শ্যামলী শর্কর স্বামীর নাম: শংকর শর্কর বাড়ির নং : n0026 বয়স : 52 লিঙ্গ : মহিলা	ফটো উপলব্ধ
568	GMG1386366	নাম : পিসাদি শর্কর স্বামীর নাম: হরেন শর্কর বাড়ির নং : n0026 বয়স : 53 লিঙ্গ : মহিলা	ফটো উপলব্ধ	569	GMG2396570	নাম : কালীপদ শর্কর স্বামীর নাম: পিসাদি শর্কর বাড়ির নং : n0026 বয়স : 47 লিঙ্গ : পুরুষ	ফটো উপলব্ধ	570	YPW1775667	নাম : জ্যোৎস্না শর্কর স্বামীর নাম: দীপঙ্কর শর্কর বাড়ির নং : n0026 বয়স : 35 লিঙ্গ : মহিলা	ফটো উপলব্ধ



571 নাম : অশোক সর্বর পিতার নাম: শংকর সর্বর বাড়ির নং : n0026 বয়স : 35 লিঙ্গ : পুরুষ	YPW1775659 ফটো উপলব্ধ	572 নাম : আল্পনা সর্বর স্বামীর নাম: অশোক সর্বর বাড়ির নং : n0026 বয়স : 34 লিঙ্গ : মহিলা	YPW1775634 ফটো উপলব্ধ	573 নাম : সুকুমার সর্বর পিতার নাম: হরেন সর্বর বাড়ির নং : n0026 বয়স : 35 লিঙ্গ : পুরুষ	YPW1621382 ফটো উপলব্ধ
574 নাম : দীপঙ্কর সর্বর পিতার নাম: শংকর সর্বর বাড়ির নং : n0026 বয়স : 34 লিঙ্গ : পুরুষ	YPW1687235 ফটো উপলব্ধ	575 নাম : সাগর সর্বর পিতার নাম: শংকর সর্বর বাড়ির নং : n0026 বয়স : 31 লিঙ্গ : পুরুষ	YPW1891134 ফটো উপলব্ধ	576 নাম : সুখা শর্বর পিতার নাম: গঙ্গা শর্বর বাড়ির নং : n0028 বয়স : 60 লিঙ্গ : পুরুষ	WB/27/190/558629 ফটো উপলব্ধ
577 নাম : ছবি শর্বর স্বামীর নাম: সুখা শর্বর বাড়ির নং : n0028 বয়স : 57 লিঙ্গ : মহিলা	WB/27/190/558464 ফটো উপলব্ধ	578 নাম : মিতুন শর্বর পিতার নাম: সুখা শর্বর বাড়ির নং : n0028 বয়স : 39 লিঙ্গ : পুরুষ	YPW1395599 ফটো উপলব্ধ	579 নাম : রীনা সর্বর স্বামীর নাম: বিকাশ সর্বর বাড়ির নং : n0028 বয়স : 39 লিঙ্গ : মহিলা	YPW1775352 ফটো উপলব্ধ
580 নাম : বিকাশ সর্বর পিতার নাম: সুখা সর্বর বাড়ির নং : n0028 বয়স : 38 লিঙ্গ : পুরুষ	YPW1621275 ফটো উপলব্ধ	581 নাম : প্রসেনজিৎ সর্বর পিতার নাম: সুখা সর্বর বাড়ির নং : n0028 বয়স : 30 লিঙ্গ : পুরুষ	YPW2073971 ফটো উপলব্ধ	582 নাম : কানু শর্বর পিতার নাম: যোগেশ শর্বর বাড়ির নং : n0023 বয়স : 62 লিঙ্গ : পুরুষ	WB/27/190/558209 ফটো উপলব্ধ
583 নাম : মনু শর্বর স্বামীর নাম: কানু শর্বর বাড়ির নং : n0023 বয়স : 60 লিঙ্গ : মহিলা	GMG2164267 ফটো উপলব্ধ	584 নাম : শিখা শর্বর স্বামীর নাম: রাজু শর্বর বাড়ির নং : n0023 বয়স : 45 লিঙ্গ : মহিলা	GMG2396562 ফটো উপলব্ধ	585 নাম : অমল সর্বর পিতার নাম: দানু সর্বর বাড়ির নং : n0023 বয়স : 43 লিঙ্গ : পুরুষ	GMG2621001 ফটো উপলব্ধ
586 নাম : তাপসী সর্বর স্বামীর নাম: অমল সর্বর বাড়ির নং : n0023 বয়স : 40 লিঙ্গ : মহিলা	GMG2669588 ফটো উপলব্ধ	587 নাম : সুশান্ত সর্বর পিতার নাম: দানু সর্বর বাড়ির নং : n0023 বয়স : 39 লিঙ্গ : পুরুষ	YPW1687193 ফটো উপলব্ধ	588 নাম : বেহলা সর্বর স্বামীর নাম: শ্যামল সর্বর বাড়ির নং : n0023 বয়স : 41 লিঙ্গ : মহিলা	YCF1234244 ফটো উপলব্ধ
589 নাম : সারজু সর্বর পিতার নাম: কানু সর্বর বাড়ির নং : n0023 বয়স : 39 লিঙ্গ : পুরুষ	GMG2620979 ফটো উপলব্ধ	590 নাম : অনিল সর্বর পিতার নাম: কানু সর্বর বাড়ির নং : n0023 বয়স : 29 লিঙ্গ : পুরুষ	YPW1978873 ফটো উপলব্ধ	591 নাম : চম্পা সর্বর স্বামীর নাম: সাজু সর্বর বাড়ির নং : n0023 বয়স : 39 লিঙ্গ : মহিলা	GMG2620987 ফটো উপলব্ধ
592 নাম : লক্ষী সর্বর স্বামীর নাম: শ্রীমন্ত সর্বর বাড়ির নং : n0024 বয়স : 28 লিঙ্গ : মহিলা	YPW2074136 ফটো উপলব্ধ	593 নাম : বাসন্তী সর্বর স্বামীর নাম: চন্দন সর্বর বাড়ির নং : n0025 বয়স : 31 লিঙ্গ : মহিলা	YPW2074003 ফটো উপলব্ধ	594 নাম : আশা সর্বর স্বামীর নাম: বিশ্বজিৎ সর্বর বাড়ির নং : n0024 বয়স : 38 লিঙ্গ : মহিলা	YPW2151322 ফটো উপলব্ধ
595 নাম : মামনি সর্বর স্বামীর নাম: মিতুন সর্বর বাড়ির নং : n0028 বয়স : 35 লিঙ্গ : মহিলা	YPW1775337 ফটো উপলব্ধ	596 নাম : কালিপদ শর্বর পিতার নাম: সুধীর শর্বর বাড়ির নং : n0047 বয়স : 51 লিঙ্গ : পুরুষ	WB/27/190/558461 ফটো উপলব্ধ	597 নাম : লক্ষী সর্বর স্বামীর নাম: কালীপদ সর্বর বাড়ির নং : n0047 বয়স : 42 লিঙ্গ : মহিলা	GMG2396547 ফটো উপলব্ধ
598 নাম : সন্দীপ সর্বর পিতার নাম: মহাদেব সর্বর বাড়ির নং : n0047 বয়স : 36 লিঙ্গ : পুরুষ	YPW1775717 ফটো উপলব্ধ	599 নাম : ঝুমা সর্বর স্বামীর নাম: সন্দীপ সর্বর বাড়ির নং : n0047 বয়স : 36 লিঙ্গ : মহিলা	YPW1775311 ফটো উপলব্ধ	600 নাম : মমতা সর্বর স্বামীর নাম: দিলু সর্বর বাড়ির নং : n0025 বয়স : 33 লিঙ্গ : মহিলা	YPW1775675 ফটো উপলব্ধ



601 নাম : শান্তনু সর্বর পিতার নাম: গনেশ সর্বর বাড়ির নং : এন0024 বয়স : 25 লিঙ্গ : পুরুষ	YPW2244556 ফটো উপলব্ধ	602 নাম : দীপা সর্বর স্বামীর নাম: অনিল সর্বর বাড়ির নং : n0023 বয়স : 28 লিঙ্গ : মহিলা	YPW2151447 ফটো উপলব্ধ	603 নাম : নিবাস সর্বর পিতার নাম: কার্তিক সর্বর বাড়ির নং : কিউ বয়স : 30 লিঙ্গ : পুরুষ	YPW2151462 ফটো উপলব্ধ
604 নাম : বার্না সর্বর স্বামীর নাম: শ্রীকান্ত সর্বর বাড়ির নং : n0025 বয়স : 31 লিঙ্গ : মহিলা	YPW2151504 ফটো উপলব্ধ	605 নাম : লক্ষী সর্বর স্বামীর নাম: নিবাস সর্বর বাড়ির নং : n0024 বয়স : 29 লিঙ্গ : মহিলা	YPW2151512 ফটো উপলব্ধ	606 নাম : সুপর্ণা সর্বর স্বামীর নাম: সুশান্ত সর্বর বাড়ির নং : n0023 বয়স : 29 লিঙ্গ : মহিলা	YPW2151520 ফটো উপলব্ধ
607 নাম : সুভাষ সর্বর পিতার নাম: কার্তিক সর্বর বাড়ির নং : n0024 বয়স : 33 লিঙ্গ : পুরুষ	YPW2151538 ফটো উপলব্ধ	608 নাম : রীতা সর্বর স্বামীর নাম: সুভাষ সর্বর বাড়ির নং : n0024 বয়স : 29 লিঙ্গ : মহিলা	YPW2151546 ফটো উপলব্ধ	609 নাম : সুজয় সর্বর পিতার নাম: মনসা সর্বর বাড়ির নং : এন0024 বয়স : 21 লিঙ্গ : পুরুষ	YPW2778215 ফটো উপলব্ধ
610 নাম : সোমা সর্বর স্বামীর নাম: সুকুমার সর্বর বাড়ির নং : n0026 বয়স : 34 লিঙ্গ : মহিলা	YPW2151553 ফটো উপলব্ধ	611 নাম : সুজন সর্বর পিতার নাম: শঙ্কর সর্বর বাড়ির নং : n0026 বয়স : 27 লিঙ্গ : পুরুষ	YPW2151421 ফটো উপলব্ধ	612 নাম : সোনালী সর্বর স্বামীর নাম: সুজন সর্বর বাড়ির নং : এন0026 বয়স : 22 লিঙ্গ : মহিলা	YPW2792679 ফটো উপলব্ধ
613 নাম : রিয়া সর্বর স্বামীর নাম: সাগর সর্বর বাড়ির নং : এন0026 বয়স : 21 লিঙ্গ : মহিলা	YPW2778207 ফটো উপলব্ধ	614 নাম : সুভাষ সর্বর মায়ের নাম: বেনো সর্বর বাড়ির নং : n0025 বয়স : 27 লিঙ্গ : পুরুষ	YPW2151488 ফটো উপলব্ধ	615 নাম : সুরজিত সর্বর পিতার নাম: রাজু সর্বর বাড়ির নং : এন0023 বয়স : 25 লিঙ্গ : পুরুষ	YPW2599041 ফটো উপলব্ধ
616 নাম : অপর্ণা সর্বর স্বামীর নাম: প্রসেনজিত সর্বর বাড়ির নং : এন0028 বয়স : 23 লিঙ্গ : মহিলা	YPW2600104 ফটো উপলব্ধ	617 নাম : শর্মিলা সর্বর পিতার নাম: বিকাশ সর্বর বাড়ির নং : এন0028 বয়স : 20 লিঙ্গ : মহিলা	YPW2778306 ফটো উপলব্ধ	618 নাম : সূর্য্য সর্বর পিতার নাম: সুখা সর্বর বাড়ির নং : এন0028 বয়স : 20 লিঙ্গ : পুরুষ	YPW2778223 ফটো উপলব্ধ
619 নাম : কালীপদ সর্বর পিতার নাম: জয়দেব সর্বর বাড়ির নং : এন0215 বয়স : 39 লিঙ্গ : পুরুষ	YCF1317163 ফটো উপলব্ধ	620 নাম : করুণা সর্বর স্বামীর নাম: প্রশান্ত সর্বর বাড়ির নং : n0125 বয়স : 31 লিঙ্গ : মহিলা	YPW2207728 ফটো উপলব্ধ	621 নাম : দিলু সর্বর পিতার নাম: তারক সর্বর বাড়ির নং : n0094 বয়স : 35 লিঙ্গ : পুরুষ	YPW1621374 ফটো উপলব্ধ
622 নাম : ছোট্ট সর্বর পিতার নাম: শিব সর্বর বাড়ির নং : n0106 বয়স : 28 লিঙ্গ : পুরুষ	YPW2174803 ফটো উপলব্ধ	623 নাম : মানিক সর্বর পিতার নাম: সুখা সর্বর বাড়ির নং : নং28 বয়স : 26 লিঙ্গ : পুরুষ	YPW2742237 ফটো উপলব্ধ	624 নাম : সমীর সর্বর পিতার নাম: তারাপদ সর্বর বাড়ির নং : n0048 বয়স : 35 লিঙ্গ : পুরুষ	YPW1775733 ফটো উপলব্ধ
625 নাম : কাকলী সর্বর স্বামীর নাম: সমীর সর্বর বাড়ির নং : n0048 বয়স : 30 লিঙ্গ : মহিলা	YPW1978741 ফটো উপলব্ধ	626 নাম : শর্মিলা সর্বর স্বামীর নাম: তারক সর্বর বাড়ির নং : n0077 বয়স : 52 লিঙ্গ : মহিলা	YPW1395631 ফটো উপলব্ধ	627 নাম : তারক সর্বর পিতার নাম: নেপাল সর্বর বাড়ির নং : n0078 বয়স : 65 লিঙ্গ : পুরুষ	YPW1395649 ফটো উপলব্ধ
628 নাম : অনিল সর্বর পিতার নাম: তারক সর্বর বাড়ির নং : n0078 বয়স : 40 লিঙ্গ : পুরুষ	YPW1775725 ফটো উপলব্ধ	629 নাম : নন্দীয়া সর্বর স্বামীর নাম: অনিল সর্বর বাড়ির নং : n0078 বয়স : 36 লিঙ্গ : মহিলা	YPW1775766 ফটো উপলব্ধ	630 নাম : সুকুমার সাঁতরা পিতার নাম: বৃকদর সাঁতরা বাড়ির নং : n0003 বয়স : 67 লিঙ্গ : পুরুষ	WB/27/190/558419 ফটো উপলব্ধ



631 নাম : শংকরী সাঁতরা স্বামীর নাম: সুকুমার সাঁতরা বাড়ির নং : n0003 বয়স : 58 লিঙ্গ : মহিলা	WB/27/190/558617	ফটো উপলব্ধ	632 নাম : মাধবী সাঁতরা স্বামীর নাম: কার্তিক সাঁতরা বাড়ির নং : n0004 বয়স : 55 লিঙ্গ : মহিলা	WB/27/190/558633	ফটো উপলব্ধ	633 নাম : শম্ভু সাঁতরা পিতার নাম: বৃকদর সাঁতরা বাড়ির নং : n0004 বয়স : 57 লিঙ্গ : পুরুষ	WB/27/190/558712	ফটো উপলব্ধ
634 নাম : মালতি সাঁতরা স্বামীর নাম: শম্ভু সাঁতরা বাড়ির নং : n0004 বয়স : 54 লিঙ্গ : মহিলা	WB/27/190/558750	ফটো উপলব্ধ	635 নাম : নীলরতন সাঁতরা পিতার নাম: শম্ভু সাঁতরা বাড়ির নং : n0004 বয়স : 31 লিঙ্গ : পুরুষ	YPW1775303	ফটো উপলব্ধ	636 নাম : রুমা সাঁতরা পিতার নাম: কার্তিক সাঁতরা বাড়ির নং : n0004 বয়স : 27 লিঙ্গ : মহিলা	YPW2151397	ফটো উপলব্ধ
637 নাম : বর্নালী সাঁতরা স্বামীর নাম: রবীন সাঁতরা বাড়ির নং : n0004 বয়স : 44 লিঙ্গ : মহিলা	GMG1443936	ফটো উপলব্ধ	638 নাম : রবীন সাঁতরা পিতার নাম: বৃকদর সাঁতরা বাড়ির নং : n0004 বয়স : 51 লিঙ্গ : পুরুষ	WB/27/190/558366	ফটো উপলব্ধ	639 নাম : কার্তিক সাঁতরা পিতার নাম: বৃকদর সাঁতরা বাড়ির নং : n0004 বয়স : 59 লিঙ্গ : পুরুষ	WB/27/190/558578	ফটো উপলব্ধ
640 নাম : অমিত কুমার সাঁতরা পিতার নাম: গনেশ সাঁতরা বাড়ির নং : n0004 বয়স : 35 লিঙ্গ : পুরুষ	YPW1687409	ফটো উপলব্ধ	641 নাম : সাবিত্রী সাঁতরা স্বামীর নাম: গনেশ সাঁতরা বাড়ির নং : n0004 বয়স : 56 লিঙ্গ : মহিলা	WB/27/190/558616	ফটো উপলব্ধ	642 নাম : গনেশ সাঁতরা পিতার নাম: বৃকদর সাঁতরা বাড়ির নং : n0004 বয়স : 62 লিঙ্গ : পুরুষ	WB/27/190/558124	ফটো উপলব্ধ
643 নাম : বাদলি সাঁতরা স্বামীর নাম: বৃকদর সাঁতরা বাড়ির নং : n0004 বয়স : 97 লিঙ্গ : মহিলা	WB/27/190/558634	ফটো উপলব্ধ	644 নাম : পূর্ণিমা সাঁতরা স্বামীর নাম: মোহন সাঁতরা বাড়ির নং : n0102 বয়স : 46 লিঙ্গ : মহিলা	GMG1386218	ফটো উপলব্ধ	645 নাম : বুলবুল সাঁতরা স্বামীর নাম: দুধ কুমার সাঁতরা বাড়ির নং : n0092 বয়স : 43 লিঙ্গ : মহিলা	GMG1441104	ফটো উপলব্ধ
646 নাম : অসিমা সাঁতরা স্বামীর নাম: প্রদীপ সাঁতরা বাড়ির নং : n0008 বয়স : 46 লিঙ্গ : মহিলা	GMG1386002	ফটো উপলব্ধ	647 নাম : কাজেল সাঁতরা স্বামীর নাম: মনসা সাঁতরা বাড়ির নং : n0008 বয়স : 48 লিঙ্গ : মহিলা	GMG1386341	ফটো উপলব্ধ	648 নাম : অভিজিৎ সাঁতরা পিতার নাম: মদন চন্দ্র সাঁতরা বাড়ির নং : n0007 বয়স : 38 লিঙ্গ : পুরুষ	YPW1541374	ফটো উপলব্ধ
649 নাম : দুধকুমার সাঁতরা পিতার নাম: কপিধ্বজ সাঁতরা বাড়ির নং : n0007 বয়স : 44 লিঙ্গ : পুরুষ	GMG2396604	ফটো উপলব্ধ	650 নাম : মোহন সাঁতরা পিতার নাম: কপিধ্বজ সাঁতরা বাড়ির নং : n0007 বয়স : 60 লিঙ্গ : পুরুষ	WB/27/190/558004	ফটো উপলব্ধ	651 নাম : সুরজিৎ সাঁতরা পিতার নাম: মদন সাঁতরা বাড়ির নং : n0007 বয়স : 35 লিঙ্গ : পুরুষ	YPW1621291	ফটো উপলব্ধ
652 নাম : প্রতিমা সাঁতরা স্বামীর নাম: মদন সাঁতরা বাড়ির নং : n0007 বয়স : 56 লিঙ্গ : মহিলা	WB/27/190/558649	ফটো উপলব্ধ	653 নাম : অপর্ণা সাঁতরা স্বামীর নাম: রনজিৎ সাঁতরা বাড়ির নং : n0006 বয়স : 57 লিঙ্গ : মহিলা	WB/27/190/558646	ফটো উপলব্ধ	654 নাম : কালোসোনা সাঁতরা পিতার নাম: অনুধ্বজ সাঁতরা বাড়ির নং : n0006 বয়স : 50 লিঙ্গ : পুরুষ	GMG2396596	ফটো উপলব্ধ
655 নাম : কম্পনা সাঁতরা স্বামীর নাম: অজয় সাঁতরা বাড়ির নং : n0006 বয়স : 55 লিঙ্গ : মহিলা	WB/27/190/558680	ফটো উপলব্ধ	656 নাম : অজয় সাঁতরা পিতার নাম: অনুধ্বজ সাঁতরা বাড়ির নং : n0006 বয়স : 59 লিঙ্গ : পুরুষ	WB/27/190/558186	ফটো উপলব্ধ	657 নাম : গৌতম সাঁতরা পিতার নাম: অনিল সাঁতরা বাড়ির নং : n0115 বয়স : 26 লিঙ্গ : পুরুষ	YPW2207652	ফটো উপলব্ধ
658 নাম : সুজিত সাঁতরা পিতার নাম: অজয় সাঁতরা বাড়ির নং : এন0006 বয়স : 26 লিঙ্গ : পুরুষ	YPW2265403	ফটো উপলব্ধ	659 নাম : সৌমেন সাঁতরা পিতার নাম: প্রদীপ সাঁতরা বাড়ির নং : এন0008 বয়স : 27 লিঙ্গ : পুরুষ	YPW2151330	ফটো উপলব্ধ	660 নাম : সঞ্জু সাঁতরা পিতার নাম: মনসা সাঁতরা বাড়ির নং : এন0008 বয়স : 27 লিঙ্গ : পুরুষ	YPW2265148	ফটো উপলব্ধ

661	YPW2599058	ফটো উপলব্ধ	662	GMG1386028	ফটো উপলব্ধ	663	YPW2151348	ফটো উপলব্ধ
নাম : পৃথা সাঁতরা পিতার নাম: রবীন্দ্রনাথ সাঁতরা বাড়ির নং : এন0004 বয়স : 23 লিঙ্গ : মহিলা			নাম : মহাদেব সাঁতরা পিতার নাম: কপিধ্বজ সাঁতরা বাড়ির নং : n0007 বয়স : 50 লিঙ্গ : পুরুষ			নাম : সৌরভ সাঁতরা পিতার নাম: মনসা সাঁতরা বাড়ির নং : n0008 বয়স : 27 লিঙ্গ : পুরুষ		
664	YPW2357895	ফটো উপলব্ধ	665	YAJ1290337	ফটো উপলব্ধ	666	YPW2742195	ফটো উপলব্ধ
নাম : প্রদীপ সাঁতরা পিতার নাম: কৃষ্ণচন্দ্র সাঁতরা বাড়ির নং : n0008 বয়স : 50 লিঙ্গ : পুরুষ			নাম : নূপুর সাঁতরা স্বামীর নাম: মহাদেব সাঁতরা বাড়ির নং : এন0007 বয়স : 33 লিঙ্গ : মহিলা			নাম : প্রিয়া বাউল দাস স্বামীর নাম: মিঠুন বাউল দাস বাড়ির নং : নং40 বয়স : 22 লিঙ্গ : মহিলা		
667	YPW2630374	ফটো উপলব্ধ	668	YPW1697812	ফটো উপলব্ধ	669	YPW2598969	ফটো উপলব্ধ
নাম : অর্পিতা সাঁতরা পিতার নাম: রবীন সাঁতরা বাড়ির নং : এন0004 বয়স : 22 লিঙ্গ : মহিলা			নাম : মনিমালা সাঁতরা স্বামীর নাম: নীলরতন সাঁতরা বাড়ির নং : N0004 বয়স : 32 লিঙ্গ : মহিলা			নাম : মদন সাঁতরা পিতার নাম: কপিধ্বজ সাঁতরা বাড়ির নং : n0007 বয়স : 66 লিঙ্গ : পুরুষ		
670	YPW2742211	ফটো উপলব্ধ	671	WOD2695641	ফটো উপলব্ধ	672	YPW2358000	ফটো উপলব্ধ
নাম : দিনু বাউল দাস পিতার নাম: বিদ্যুৎ বাউল দাস বাড়ির নং : নং42 বয়স : 21 লিঙ্গ : পুরুষ			নাম : সুকরিয়া বেগম স্বামীর নাম: মিজানুর রহমান বাড়ির নং : এন0033 বয়স : 26 লিঙ্গ : মহিলা			নাম : মুজিবর রহমান পিতার নাম: সেখ আব্দুল মান্নান বাড়ির নং : n0033 বয়স : 57 লিঙ্গ : পুরুষ		
673	GMG2201671	ফটো উপলব্ধ	674	YPW1891118	ফটো উপলব্ধ	675	YPW2457786	ফটো উপলব্ধ
নাম : জেসমিনা বেগম স্বামীর নাম: সেখ মুজিবর রহমান বাড়ির নং : n0033 বয়স : 53 লিঙ্গ : মহিলা			নাম : আজমীরা বেগম স্বামীর নাম: মুজিবর রহমান বাড়ির নং : n0033 বয়স : 54 লিঙ্গ : মহিলা			নাম : আখতার নেখনবী বেগম স্বামীর নাম: মোজাম্মেল হক বাড়ির নং : n0033 বয়স : 53 লিঙ্গ : মহিলা		
676	YPW2269181	ফটো উপলব্ধ	677	YPW2151496	ফটো উপলব্ধ	678	YPW2074052	ফটো উপলব্ধ
নাম : সাবানা বেগম স্বামীর নাম: সেখ নূরআলম রহমান বাড়ির নং : এন0033 বয়স : 29 লিঙ্গ : মহিলা			নাম : জাহিমা বেগম স্বামীর নাম: সেখ লতিফার রহমান বাড়ির নং : n0033 বয়স : 30 লিঙ্গ : মহিলা			নাম : সেখ মিজানুর পিতার নাম: সেখ আবুসিদ্দিক বাড়ির নং : n0033 বয়স : 28 লিঙ্গ : পুরুষ		
679	WB/27/191/204103	ফটো উপলব্ধ	680	WB/27/190/558784	ফটো উপলব্ধ	681	WB/27/190/558728	ফটো উপলব্ধ
নাম : এরফান আলি সেখ পিতার নাম: ওলী মুহম্মদ সেখ বাড়ির নং : n0104 বয়স : 64 লিঙ্গ : পুরুষ			নাম : আবুসিদ্দিক সেখ পিতার নাম: সেখ আব্দুল মান্নান বাড়ির নং : n0033 বয়স : 66 লিঙ্গ : পুরুষ			নাম : সেখ মোজাম্মেল হক পিতার নাম: সেখ আব্দুল মান্নান বাড়ির নং : n0033 বয়স : 65 লিঙ্গ : পুরুষ		
682	YPW1687417	ফটো উপলব্ধ	683	WB/27/190/558067	ফটো উপলব্ধ	684	YPW1395540	ফটো উপলব্ধ
নাম : ওয়াসিম আক্রম পিতার নাম: সেখ মোজাম্মেল হক বাড়ির নং : n0033 বয়স : 32 লিঙ্গ : পুরুষ			নাম : লুতফরনিসা খাতুন স্বামীর নাম: আবুসিদ্দিক বাড়ির নং : n0033 বয়স : 63 লিঙ্গ : মহিলা			নাম : সেখ লুৎফার রহমান পিতার নাম: সেখ আবুসিদ্দিক রহমান বাড়ির নং : n0033 বয়স : 40 লিঙ্গ : পুরুষ		
685	YPW1891159	ফটো উপলব্ধ	686	GMG2669562	ফটো উপলব্ধ	687	YPW1891142	ফটো উপলব্ধ
নাম : বাসিরুল হক বেগম স্বামীর নাম: সেখ লুৎফার রহমান বাড়ির নং : n0033 বয়স : 30 লিঙ্গ : মহিলা			নাম : সেখ লতিফার রহমান পিতার নাম: সেখ আবু সিদ্দিক বাড়ির নং : n0033 বয়স : 39 লিঙ্গ : পুরুষ			নাম : সেখ নূর আলম পিতার নাম: সেখ আবু সিদ্দিক বাড়ির নং : n0033 বয়স : 32 লিঙ্গ : পুরুষ		
688	YPW2792695	ফটো উপলব্ধ	689	YPW2792687	ফটো উপলব্ধ	690	YPW2778256	ফটো উপলব্ধ
নাম : সেখ জমির আলম পিতার নাম: মুজিবর রহমান বাড়ির নং : এন0033 বয়স : 23 লিঙ্গ : পুরুষ			নাম : সেখ সাগির উদ্দিন পিতার নাম: মুজিবর রহমান বাড়ির নং : এন0033 বয়স : 20 লিঙ্গ : পুরুষ			নাম : পলাশ সর্কর পিতার নাম: সুখা সর্কর বাড়ির নং : এন000 বয়স : 25 লিঙ্গ : পুরুষ		



691 নাম : হাবিবুল্লা মল্লিক পিতার নাম: নূর মুহঃ মল্লিক বাড়ির নং : ঝাউবাঁধ বয়স : 32 লিঙ্গ : পুরুষ	UAA1690510 ফটো উপলব্ধ	692 নাম : মনোজ কুমার মাহাতো পিতার নাম: শংকর কুমার মাহাতো বাড়ির নং : ঝাউবাঁধ বয়স : 51 লিঙ্গ : পুরুষ	ANS2060820 ফটো উপলব্ধ	693 নাম : আফরিন সুলতানা পিতার নাম: সেখ আরমান হোসেন বাড়ির নং : এন০০৮৪ বয়স : 19 লিঙ্গ : মহিলা	YPW2832848 ফটো উপলব্ধ
694 নাম : বিজয় কুমার মাঝি পিতার নাম: কর্তিক মাঝি বাড়ির নং : এন০০১২ বয়স : 19 লিঙ্গ : পুরুষ	YPW2832897 ফটো উপলব্ধ	695 নাম : সুমিতা সন্দর স্বামীর নাম: সাগর সন্দর বাড়ির নং : এন0011 বয়স : 19 লিঙ্গ : মহিলা	YPW2833093 ফটো উপলব্ধ	696 নাম : বর্ষা শবর স্বামীর নাম: মানিক সন্দর বাড়ির নং : এন০০২৮ বয়স : 23 লিঙ্গ : মহিলা	YPW2833416 ফটো উপলব্ধ
697 নাম : কবিতা মুর্মু স্বামীর নাম: শৈলেন মুর্মু বাড়ির নং : এন০০১৭ বয়স : 19 লিঙ্গ : মহিলা	YPW2833531 ফটো উপলব্ধ	698 নাম : শ্রাবনী বাউলদাস পিতার নাম: অশোক বাউলদাস বাড়ির নং : এন০০৩৮ বয়স : 19 লিঙ্গ : মহিলা	YPW2834216 ফটো উপলব্ধ	699 নাম : পায়েল বাউলদাস স্বামীর নাম: বাবুসোনা বাউলদাস বাড়ির নং : এন০০৪২ বয়স : 19 লিঙ্গ : মহিলা	YPW2853034 ফটো উপলব্ধ
700 নাম : অভিমন্যু বাউলদাস পিতার নাম: রাম বাউলদাস বাড়ির নং : এন০০৪৪ বয়স : 19 লিঙ্গ : পুরুষ	YPW2853042 ফটো উপলব্ধ	701 নাম : অরবিন্দ বাউলদাস পিতার নাম: শ্রীমন্ত বাউলদাস বাড়ির নং : এন০০৪৪ বয়স : 19 লিঙ্গ : পুরুষ	YPW2846426 ফটো উপলব্ধ	702 নাম : মুন্সী দেবী স্বামীর নাম: মনোজ কুমার মাহাতো বাড়ির নং : ঝাউবাঁধ বয়স : 42 লিঙ্গ : মহিলা	ANS2247419 ফটো উপলব্ধ
703 নাম : অর্জুন মাহাতো পিতার নাম: মনোজ কুমার মাহাতো বাড়ির নং : ঝাউবাঁধ বয়স : 23 লিঙ্গ : পুরুষ	ANS2583706 ফটো উপলব্ধ	704 নাম : ইয়াসমিনা খাতুন পিতার নাম: সেখ ইয়াসিন আলি বাড়ির নং : ঝাউবাঁধ বয়স : 27 লিঙ্গ : মহিলা	UAA2182319 ফটো উপলব্ধ	705 নাম : অঞ্জলি মাহাতো পিতার নাম: মনোজ কুমার মাহাতো বাড়ির নং : ঝাউবাঁধ বয়স : 20 লিঙ্গ : মহিলা	YPW2874774 ফটো উপলব্ধ





706	1	YPW2906519
নাম : সূর্য ধাড়া পিতার নাম: মুচিরাম ধাড়া বাড়ির নং : এনও৩৪১ বয়স : 18 লিঙ্গ : পুরুষ		
ফটো উপলব্ধ		

707	1	YPW2917524
নাম : মোনিষা খাতুন স্বামীর নাম: সেখ মহসিন আলি বাড়ির নং : এন00৩১ বয়স : 21 লিঙ্গ : মহিলা		
ফটো উপলব্ধ		

708	1	YPW2917532
নাম : এসিনা খাতুন স্বামীর নাম: সাবির আলি বাড়ির নং : এন000১ বয়স : 27 লিঙ্গ : মহিলা		
ফটো উপলব্ধ		

709	1	YPW2917698
নাম : সৌরভ মন্ডল পিতার নাম: আব্দুল মহবুব মন্ডল বাড়ির নং : বাউবাধ বয়স : 19 লিঙ্গ : পুরুষ		
ফটো উপলব্ধ		

নির্বাচক সংখ্যার সারসংক্ষেপ :

A) নির্বাচকের সংখ্যা :

	নির্বাচক তালিকার প্রকৃতি	নির্বাচক তালিকার পরিচিতি :	নির্বাচকের সংখ্যা :				
			পুরুষ	মহিলা	তৃতীয় লিঙ্গ	মোট	
I	মূল তালিকা	মূল তালিকা	বিশেষ নিবিড় সংশোধন ২০২৬ এর চূড়ান্ত ভোটার তালিকার সহিত 09-04-2026 তারিখ অবধি সংশোধিত নির্বাচক তালিকা	356	349	0	705
II	1- সংযোজন তালিকা	সংযোজনী 1	বিশেষ সংক্ষিপ্ত সংশোধন 2026	0	0	0	0
		সংযোজনী 2	ধারাবাহিক সংশোধন 2026	2	2	0	4
		মোট		2	2	0	4
III	2- বিয়োজন তালিকা	সংযোজনী 1	বিশেষ সংক্ষিপ্ত সংশোধন 2026	0	2	0	2
		সংযোজনী 2	ধারাবাহিক সংশোধন 2026	0	0	0	0
		মোট		0	2	0	2
IV	'লিঙ্গ ক্ষেত্রের' পরিবর্তনের কারণে পার্থক্য			0	0	0	0
V	বিচারপ্রক্রিয়ার অধীনস্থ			0	0	0	0
VI	বিচার বিভাগীয় আধিকারিক কর্তৃক বিচারপূর্বক নিষ্পত্তির পর বিয়োজিত			10	12	0	22
নির্বাচকের মোট সংখ্যা (I+II-III+IV-V-VI)				348	337	0	685

B) ক্রটি সংশোধনের সংখ্যা :

নির্বাচক তালিকার প্রকৃতি	নির্বাচক তালিকার পরিচিতি :	ক্রটি সংশোধনের সংখ্যা :
সংযোজনী 1	বিশেষ সংক্ষিপ্ত সংশোধন 2026	0
সংযোজনী 2	ধারাবাহিক সংশোধন 2026	0
	মোট	0

নির্বাচক নিবন্ধন আধিকারিকের স্বাক্ষর

E-মৃত, S-স্থানান্তরিত, R-একাধিকবার অন্তর্ভুক্ত, M-নিখোঁজ, Q-যোগ্য নহে