



## নির্বাচক তালিকা 2026 S25 পশ্চিমবঙ্গ

বিধানসভা নির্বাচনক্ষেত্রের নং, নাম ও সংরক্ষণের স্থিতি : 197 - ধনিয়াখালি (তপশীলি জাতি)		অংশ নং : 278																			
বিধানসভা নির্বাচনক্ষেত্রটি যে লোকসভা নির্বাচনক্ষেত্রের / ক্ষেত্রসমূহের অন্তর্ভুক্ত তার নং, নাম ও সংরক্ষণ স্থিতি : 28 - হুগলী (সাধারণ)																					
1. সংশোধনের পূর্ণ বিবরণ																					
সংশোধনের বৎসর :	2026	নির্বাচক তালিকার পরিচিতি :																			
ভিত্তি তারিখ :	01-01-2026	বিশেষ নিবিড় সংশোধন ২০২৬ এর চূড়ান্ত ভোটার তালিকার সহিত 09-04-2026 তারিখ অবধি সংশোধিত নির্বাচক তালিকা																			
সংশোধনের প্রকৃতি :	ধারাবাহিক সংশোধন 2026																				
প্রকাশনার তারিখ :	09-04-2026																				
2. অংশ ও নির্বাচনী এলাকার পূর্ণ বিবরণ :																					
অংশের ভাগ নং ও নাম :																					
1-(জামপুর)দক্ষিণ দাদপুর		<table style="width: 100%; border-collapse: collapse;"> <tr> <td style="width: 50%;">প্রধান শহর/গ্রাম</td> <td style="width: 50%;">: দক্ষিণ দাদপুর</td> </tr> <tr> <td>ওয়ার্ড</td> <td>:</td> </tr> <tr> <td>থানা</td> <td>: দাদপুর</td> </tr> <tr> <td>গ্রাম পঞ্চগায়েত</td> <td>: দাদপুর</td> </tr> <tr> <td>ব্লক</td> <td>: পোলবা-দাদপুর</td> </tr> <tr> <td>মহকুমা</td> <td>: হুগলী সদর</td> </tr> <tr> <td>জেলা</td> <td>: হুগলী</td> </tr> <tr> <td>পিন</td> <td>: 712305</td> </tr> </table>				প্রধান শহর/গ্রাম	: দক্ষিণ দাদপুর	ওয়ার্ড	:	থানা	: দাদপুর	গ্রাম পঞ্চগায়েত	: দাদপুর	ব্লক	: পোলবা-দাদপুর	মহকুমা	: হুগলী সদর	জেলা	: হুগলী	পিন	: 712305
প্রধান শহর/গ্রাম	: দক্ষিণ দাদপুর																				
ওয়ার্ড	:																				
থানা	: দাদপুর																				
গ্রাম পঞ্চগায়েত	: দাদপুর																				
ব্লক	: পোলবা-দাদপুর																				
মহকুমা	: হুগলী সদর																				
জেলা	: হুগলী																				
পিন	: 712305																				
2-দক্ষিণ দাদপুর																					
3-দাদপুর																					
3. ভোট গ্রহন কেন্দ্রের পূর্ণ বিবরণ :																					
ভোট গ্রহন কেন্দ্রের নং, নাম :		ভোট গ্রহন কেন্দ্রের শ্রেণী :		গ্রামীণ																	
278 - মহেশ্বরপুর প্রাথমিক বিদ্যালয়		এই অংশে সহায়ক ভোটগ্রহন কেন্দ্রের সংখ্যা		0																	
ভোট গ্রহন কেন্দ্রের ঠিকানা :		:																			
মহেশ্বরপুর প্রাথমিক বিদ্যালয়, জামপুর																					
4. নির্বাচকের সংখ্যা :																					
প্রথম ক্রমিক নং	শেষ ক্রমিক নং	মোট সংখ্যা																			
		পুরুষ	মহিলা	তৃতীয় লিঙ্গ	মোট																
1	1104	536	527	0	1063																

নির্বাচক নিবন্ধন আধিকারিকের স্বাক্ষর



### Nazri Naksha

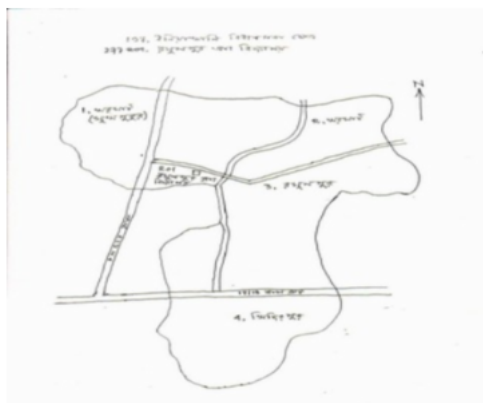

### Google Map View

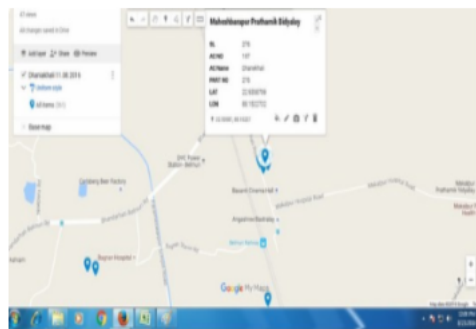

### Polling Station Building Front View



### Polling Station Front View



### Cad View

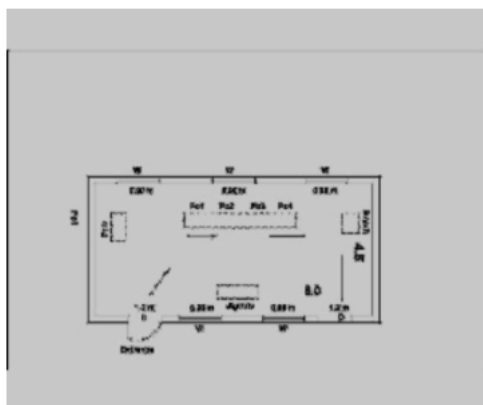

### Key MAP View



1	YPW1896752	নাম : মঞ্জুরউল হক পিতার নাম: একরামুল হক বাড়ির নং : n0043 বয়স : 30 লিঙ্গ : পুরুষ	ফটো উপলব্ধ	2	YPW1398452	নাম : সেখ এনজামাম উল হক পিতার নাম: সেখ এনামুল হক বাড়ির নং : n0042 বয়স : 36 লিঙ্গ : পুরুষ	ফটো উপলব্ধ	3	YPW1896745	নাম : সেখ আসিফউদ্দিন পিতার নাম: সেখ মইনউদ্দিন বাড়ির নং : n0102 বয়স : 30 লিঙ্গ : পুরুষ	ফটো উপলব্ধ
4	YPW1781715	নাম : উত্তম মালিক পিতার নাম: জয়দেব মালিক বাড়ির নং : n0102 বয়স : 34 লিঙ্গ : পুরুষ	ফটো উপলব্ধ	5	YPW1625482	নাম : জসিমউদ্দিন সেখ পিতার নাম: আতিয়ার রহমান সেখ বাড়ির নং : n0057 বয়স : 30 লিঙ্গ : পুরুষ	ফটো উপলব্ধ	6	GMG2576007	নাম : সামসুননাহার বেগম স্বামীর নাম: সওকত আলি সেখ বাড়ির নং : n0057 বয়স : 38 লিঙ্গ : মহিলা	ফটো উপলব্ধ
7	GMG2575959	নাম : নাসিমা বেগম স্বামীর নাম: জসিমউদ্দিন সেখ বাড়ির নং : n0067 বয়স : 39 লিঙ্গ : মহিলা	ফটো উপলব্ধ	8	GMG2575991	নাম : সেখ সওকত আলি মায়ের নাম: জামিদা খাতুন সেখ বাড়ির নং : n0057 বয়স : 46 লিঙ্গ : পুরুষ	ফটো উপলব্ধ	9	GMG2575801	নাম : মনিহার বেগম স্বামীর নাম: রেজওয়ানউল হক বাড়ির নং : n0069 বয়স : 40 লিঙ্গ : মহিলা	ফটো উপলব্ধ
10	YPW1625466	নাম : মারুফা বেগম স্বামীর নাম: উবায়দুল হক বাড়ির নং : n0069 বয়স : 39 লিঙ্গ : মহিলা	ফটো উপলব্ধ	11	WB/27/190/168499	নাম : রেজওয়ান উল হক পিতার নাম: আসাদউল হক বাড়ির নং : n0069 বয়স : 49 লিঙ্গ : পুরুষ	ফটো উপলব্ধ	12	GMG2252559	নাম : সেরিনা খাতুন স্বামীর নাম: মহ ইবনুল আশিক বাড়ির নং : n0068 বয়স : 45 লিঙ্গ : মহিলা	ফটো উপলব্ধ
13	GMG1395326	নাম : মহম্মদ আসলাম ফারুক পিতার নাম: মহম্মদ মাহফুজ বাড়ির নং : n0068 বয়স : 46 লিঙ্গ : পুরুষ	ফটো উপলব্ধ	14	YPW1896661	নাম : বাসন্তী হাঁসদা স্বামীর নাম: কানু হাঁসদা বাড়ির নং : n0059 বয়স : 34 লিঙ্গ : মহিলা	ফটো উপলব্ধ	15	YPW1212968	নাম : কানু হাঁসদা পিতার নাম: নিমাই হাঁসদা বাড়ির নং : n0059 বয়স : 43 লিঙ্গ : পুরুষ	ফটো উপলব্ধ
16	GMG2253326	নাম : সেখ নজরুল ইসলাম পিতার নাম: সেখ জর্জিস রহমান বাড়ির নং : n0059 বয়স : 58 লিঙ্গ : পুরুষ	ফটো উপলব্ধ	17	WB/27/190/168057	নাম : আমিরুল ইসলাম পিতার নাম: মহম্মদ জর্জিস বাড়ির নং : n0059 বয়স : 58 লিঙ্গ : পুরুষ	ফটো উপলব্ধ	18	YPW1781640	নাম : তানজিরা বেগম স্বামীর নাম: সেখ মইদুল ইসলাম বাড়ির নং : n0059 বয়স : 41 লিঙ্গ : মহিলা	ফটো উপলব্ধ
19	YPW1625417	নাম : সেখ মইদুল ইসলাম পিতার নাম: জর্জিস রহমান সেখ বাড়ির নং : n0059 বয়স : 43 লিঙ্গ : পুরুষ	ফটো উপলব্ধ	20	GMG2254027	নাম : আফরোজা খাতুন স্বামীর নাম: সেখ সেলিম হোসেন বাড়ির নং : n0127 বয়স : 42 লিঙ্গ : মহিলা	ফটো উপলব্ধ	21	GMG2575850	নাম : হিরু মণ্ডল পিতার নাম: ধীরেন মণ্ডল বাড়ির নং : n0236 বয়স : 46 লিঙ্গ : পুরুষ	ফটো উপলব্ধ
22	WB/27/190/168232	নাম : জয়নাব বানু স্বামীর নাম: সেখ মহম্মদ জান বাড়ির নং : n0103 বয়স : 66 লিঙ্গ : মহিলা	ফটো উপলব্ধ	23	MNB1643873	নাম : রহম খান পিতার নাম: সবির খান বাড়ির নং : n0103 বয়স : 61 লিঙ্গ : পুরুষ	ফটো উপলব্ধ	24	YPW1210947	নাম : সুশান্ত সাঁতরা পিতার নাম: নকুল চন্দ্র সাঁতরা বাড়ির নং : n0103 বয়স : 37 লিঙ্গ : পুরুষ	ফটো উপলব্ধ
25	GMG2636116	নাম : ওয়াসিম মল্লিক পিতার নাম: সেখ ফজলে আলম মল্লিক বাড়ির নং : n0113 বয়স : 38 লিঙ্গ : পুরুষ	ফটো উপলব্ধ	26	GMG2252724	নাম : সবনম আরা খাতুন স্বামীর নাম: মহম্মদ আসলাম ফারুক বাড়ির নং : 119 বয়স : 44 লিঙ্গ : মহিলা	ফটো উপলব্ধ	27	YPW2823490	নাম : আহমেদ হোসেন পিতার নাম: মোফাজ্জল হক বাড়ির নং : n0116 বয়স : 53 লিঙ্গ : পুরুষ	ফটো উপলব্ধ
28	YPW1781608	নাম : সাফিকা খাতুন স্বামীর নাম: আহমেদ হোসেন মল্লিক বাড়ির নং : n0116 বয়স : 45 লিঙ্গ : মহিলা	ফটো উপলব্ধ	29	WB/27/190/168078	নাম : সেখ মইনউদ্দিন পিতার নাম: সেখ ইয়াকুব বাড়ির নং : n0102 বয়স : 55 লিঙ্গ : পুরুষ	ফটো উপলব্ধ	30	WB/27/190/168236	নাম : সেখ নাজিরা খাতুন স্বামীর নাম: সেখ মইনউদ্দিন বাড়ির নং : n0102 বয়স : 51 লিঙ্গ : মহিলা	ফটো উপলব্ধ



31	WB/27/190/168601	নাম : মোজাফফার আহমদ পিতার নাম : নাজির আহমদ বাড়ির নং : n0044 বয়স : 62 লিঙ্গ : পুরুষ	ফটো উপলব্ধ	32	YPW2080455	নাম : ফিরোজ ইসলাম মায়ের নাম : ফিরোজা খাতুন বাড়ির নং : n0055 বয়স : 29 লিঙ্গ : পুরুষ	ফটো উপলব্ধ	33	GMG2182319	নাম : সেখ ওবায়দুল হক পিতার নাম : সেখ আসাদুল হক বাড়ির নং : n0069 বয়স : 41 লিঙ্গ : পুরুষ	ফটো উপলব্ধ
34	YPW1211952	নাম : তানজিমা লায়েক স্বামীর নাম : খলিলুর রহমান লায়েক বাড়ির নং : n0035 বয়স : 37 লিঙ্গ : মহিলা	ফটো উপলব্ধ	35	YPW1692425	নাম : সেখ গুলশানআরা বেগম স্বামীর নাম : সেখ সাইফুদ্দিন আমেদ বাড়ির নং : n0102 বয়স : 35 লিঙ্গ : মহিলা	ফটো উপলব্ধ	36	WB/27/190/168143	নাম : মনোয়ারা খাতুন স্বামীর নাম : সেখ ফজলে আলম মল্লিক বাড়ির নং : n0113 বয়স : 63 লিঙ্গ : মহিলা	ফটো উপলব্ধ
37	WB/27/190/168238	নাম : সাহানারা বেগম স্বামীর নাম : আসাদুল হক বাড়ির নং : n0069 বয়স : 65 লিঙ্গ : মহিলা	ফটো উপলব্ধ	38	YPW2286920	নাম : সেখ নাসিম পিতার নাম : আমিরুল ইসলাম বাড়ির নং : নং00 বয়স : 25 লিঙ্গ : পুরুষ	ফটো উপলব্ধ	39	GMG2575793	নাম : মাসুমা বেগম স্বামীর নাম : আতাউল হক বাড়ির নং : n0069 বয়স : 38 লিঙ্গ : মহিলা	ফটো উপলব্ধ
40	YPW2345130	নাম : মোহাম্মদ ইবনুল আশিক পিতার নাম : মহম্মদ মাহফুজ বাড়ির নং : 3 বয়স : 50 লিঙ্গ : পুরুষ	ফটো উপলব্ধ	41	GMG2253383	নাম : সেখ ডিলারা বেগম স্বামীর নাম : সেখ তাজউদ্দিন বাড়ির নং : n0102 বয়স : 37 লিঙ্গ : মহিলা	ফটো উপলব্ধ	42	YPW2344273	নাম : ফিরোজা খাতুন স্বামীর নাম : সামসুল ইসলাম বাড়ির নং : n0055 বয়স : 51 লিঙ্গ : মহিলা	ফটো উপলব্ধ
43	GMG2252807	নাম : মহম্মদ গিয়াসউদ্দিন পিতার নাম : সেখ মহম্মদ জান বাড়ির নং : n0103 বয়স : 52 লিঙ্গ : পুরুষ	ফটো উপলব্ধ	44	GMG2429637	নাম : সেখ সেলিম হোসেন পিতার নাম : সেখ মহম্মদ জান বাড়ির নং : n0103 বয়স : 50 লিঙ্গ : পুরুষ	ফটো উপলব্ধ	45	GMG2048395	নাম : সেখ তাজউদ্দিন সেখ পিতার নাম : সেখ ইয়াকুব সেখ বাড়ির নং : n0102 বয়স : 48 লিঙ্গ : পুরুষ	ফটো উপলব্ধ
46	GMG2575975	নাম : কুলসোম খাতুন স্বামীর নাম : মহম্মদ গিয়াসউদ্দিন বাড়ির নং : n0103 বয়স : 38 লিঙ্গ : মহিলা	ফটো উপলব্ধ	47	GMG2253367	নাম : জোহরা বেগম স্বামীর নাম : আমিরুল ইসলাম বাড়ির নং : n0059 বয়স : 43 লিঙ্গ : মহিলা	ফটো উপলব্ধ	48	GMG1395359	নাম : আতাউল হক পিতার নাম : আসাদুল হক বাড়ির নং : 3 বয়স : 45 লিঙ্গ : পুরুষ	ফটো উপলব্ধ
49	GMG2494359	নাম : নাসিমা বেগম স্বামীর নাম : সামসুজ্জুহা সরকার বাড়ির নং : n0015 বয়স : 43 লিঙ্গ : মহিলা	ফটো উপলব্ধ	50	GMG2429587	নাম : রাফিকা খাতুন বেগম স্বামীর নাম : সেখ মাদুদার রহমান সেখ বাড়ির নং : n0057 বয়স : 43 লিঙ্গ : মহিলা	ফটো উপলব্ধ	51	YPW2344737	নাম : সাবেরা সরকার পিতার নাম : আব্দুল হাফিজ সরকার বাড়ির নং : n0136 বয়স : 62 লিঙ্গ : মহিলা	ফটো উপলব্ধ
52	YPW2345106	নাম : হামিদা হক স্বামীর নাম : একরামুল হক বাড়ির নং : বয়স : 54 লিঙ্গ : মহিলা	ফটো উপলব্ধ	53	GMG2253342	নাম : সেখ সাবিরুল ইসলাম পিতার নাম : জর্জিস রহমান বাড়ির নং : n0059 বয়স : 44 লিঙ্গ : পুরুষ	ফটো উপলব্ধ	54	GMG2252716	নাম : মহম্মদ মহসিন মল্লিক পিতার নাম : সেখ ফজলে আলম মল্লিক বাড়ির নং : n0113 বয়স : 45 লিঙ্গ : পুরুষ	ফটো উপলব্ধ
55	GMG2253979	নাম : মেহেরুল্লাহা খাতুন স্বামীর নাম : সেখ নজরুল ইসলাম বাড়ির নং : n0059 বয়স : 40 লিঙ্গ : মহিলা	ফটো উপলব্ধ	56	GMG2576015	নাম : জাহানারা বেগম সেখ স্বামীর নাম : আজিজুল রহমান সেখ বাড়ির নং : n0057 বয়স : 44 লিঙ্গ : মহিলা	ফটো উপলব্ধ	57	YPW2344281	নাম : রহিমা বেগম স্বামীর নাম : মহম্মদ জর্জিস বাড়ির নং : এন0059 বয়স : 70 লিঙ্গ : মহিলা	ফটো উপলব্ধ
58	GMG2575983	নাম : সওকোতারা বেগম স্বামীর নাম : রহম খান বাড়ির নং : n0103 বয়স : 58 লিঙ্গ : মহিলা	ফটো উপলব্ধ	59	GMG2494409	নাম : সেখ সাইফুদ্দিন আহমেদ পিতার নাম : সেখ ইয়াকুব বাড়ির নং : n0102 বয়স : 51 লিঙ্গ : পুরুষ	ফটো উপলব্ধ	60	GMG0312595	নাম : মহম্মদ মাহফুজ পিতার নাম : আব্দুল কায়েম বাড়ির নং : n0068 বয়স : 76 লিঙ্গ : পুরুষ	ফটো উপলব্ধ

61 নাম : আয়েসা খাতুন স্বামীর নাম: সেখ গোলাম মস্তাফা বাড়ির নং : নং56 বয়স : 39 লিঙ্গ : মহিলা	YPW2431054	ফটো উপলব্ধ	62 নাম : আয়েশা হক স্বামীর নাম: সেখ এনজামাম উল হক বাড়ির নং : নং046 বয়স : 26 লিঙ্গ : মহিলা	YPW2431104	ফটো উপলব্ধ	63 নাম : রুপা সরকার স্বামীর নাম: নাসিরুদ্দিন সরকার বাড়ির নং : নং946 বয়স : 33 লিঙ্গ : মহিলা	YPW2430494	ফটো উপলব্ধ
64 নাম : মোফাজ্জল হক পিতার নাম: মোজাহারুল আনোয়ার বাড়ির নং : n0116 বয়স : 79 লিঙ্গ : পুরুষ	YPW2345163	ফটো উপলব্ধ	65 নাম : গোলজান বেগম পিতার নাম: আবদুল গফফার মল্লিক বাড়ির নং : n0042 বয়স : 56 লিঙ্গ : মহিলা	YPW2430775	ফটো উপলব্ধ	66 নাম : আয়েশা লয়েক স্বামীর নাম: আফসার রহমান লয়েক বাড়ির নং : n0035 বয়স : 44 লিঙ্গ : মহিলা	YPW1211937	ফটো উপলব্ধ
#2 67 নাম : শেখ মোহিবুর রহমান পিতার নাম: মুজিবুর রহমান বাড়ির নং : n0057 বয়স : 39 লিঙ্গ : পুরুষ	GMG2494557	ফটো উপলব্ধ	68 নাম : ফতেমা খাতুন স্বামীর নাম: মোফাজ্জল হক বাড়ির নং : n0116 বয়স : 73 লিঙ্গ : মহিলা	YPW2432466	ফটো উপলব্ধ	69 নাম : মানজিলা খাতুন স্বামীর নাম: মোহাম্মদ মাহফুজ বাড়ির নং : n0068 বয়স : 69 লিঙ্গ : মহিলা	YPW2431468	ফটো উপলব্ধ
70 নাম : ফাহিমা নারজিস পিতার নাম: মোজাহফার আহমেদ বাড়ির নং : n0044 বয়স : 28 লিঙ্গ : মহিলা	YPW2080406	ফটো উপলব্ধ	71 নাম : সেখ সামসুল নাহার স্বামীর নাম: সেখ মুজিবুর রহমান বাড়ির নং : n0057 বয়স : 66 লিঙ্গ : মহিলা	YPW2432482	ফটো উপলব্ধ	72 নাম : খলিলুর রহমান লয়েক পিতার নাম: আবদুল হালিম লয়েক বাড়ির নং : n0035 বয়স : 58 লিঙ্গ : পুরুষ	YPW2344786	ফটো উপলব্ধ
73 নাম : লায়লা আহমদ স্বামীর নাম: মোজাহফার আহমদ বাড়ির নং : n0044 বয়স : 48 লিঙ্গ : মহিলা	GMG2048981	ফটো উপলব্ধ	74 নাম : সামসুজ্জহা সরকার পিতার নাম: মহাম্মদ আক্কাস সরকার বাড়ির নং : n0015 বয়স : 61 লিঙ্গ : পুরুষ	YPW2344216	ফটো উপলব্ধ	75 নাম : মনতালেব সরকার পিতার নাম: মহাম্মদ আক্কাস সরকার বাড়ির নং : n0015 বয়স : 54 লিঙ্গ : পুরুষ	YPW2432789	ফটো উপলব্ধ
76 নাম : সেখ এনামুল হক পিতার নাম: আজিজুল হক বাড়ির নং : n0042 বয়স : 71 লিঙ্গ : পুরুষ	YPW2344869	ফটো উপলব্ধ	77 নাম : ফহিম আহমেদ পিতার নাম: মোজাহফার আহমদ বাড়ির নং : n0044 বয়স : 27 লিঙ্গ : পুরুষ	YPW2164432	ফটো উপলব্ধ	78 নাম : হালিমা খাতুন পিতার নাম: মোহাম্মদ মহসিন মল্লিক বাড়ির নং : n0113 বয়স : 37 লিঙ্গ : মহিলা	YPW1781517	ফটো উপলব্ধ
79 নাম : সেখ মাদ্দার রহমান পিতার নাম: সেখ মুজিবুর রহমান সেখ বাড়ির নং : বয়স : 48 লিঙ্গ : পুরুষ	YPW2344224	ফটো উপলব্ধ	80 নাম : বাসিরা খাতুন পিতার নাম: হাফিজ সরকার বাড়ির নং : n0066 বয়স : 33 লিঙ্গ : মহিলা	YPW1896679	ফটো উপলব্ধ	81 নাম : একরাম উল হক পিতার নাম: আজিজুল হক বাড়ির নং : n0043 বয়স : 66 লিঙ্গ : পুরুষ	GMG2253409	ফটো উপলব্ধ
82 নাম : মায়রা হক স্বামীর নাম: মন্জুরউল হক বাড়ির নং : এন0043 বয়স : 23 লিঙ্গ : মহিলা	YPW2766012	ফটো উপলব্ধ	83 নাম : জেব্বুননসা সরকার স্বামীর নাম: মনতালেব সরকার বাড়ির নং : n0055 বয়স : 33 লিঙ্গ : মহিলা	GMG2429439	ফটো উপলব্ধ	84 নাম : সেখ গোলাম মস্তাফা পিতার নাম: মুজিবুর রহমান বাড়ির নং : n0057 বয়স : 43 লিঙ্গ : পুরুষ	GMG2494540	ফটো উপলব্ধ
85 নাম : মনতাহের সরকার পিতার নাম: মহাম্মদ আক্কাস সরকার বাড়ির নং : n0015 বয়স : 66 লিঙ্গ : পুরুষ	YPW2344380	ফটো উপলব্ধ	86 নাম : মহাম্মদ হাসান মল্লিক পিতার নাম: মোফাজ্জল হক মল্লিক বাড়ির নং : n0116 বয়স : 56 লিঙ্গ : পুরুষ	YPW2345148	ফটো উপলব্ধ	87 নাম : রিয়াজুল হক পিতার নাম: আতিয়ার রহমান বাড়ির নং : এন0051 বয়স : 43 লিঙ্গ : পুরুষ	YPW1549351	ফটো উপলব্ধ
88 নাম : সাইনাজ সুলতান পিতার নাম: সেখ রিয়াজুল রহমান বাড়ির নং : এন0051 বয়স : 20 লিঙ্গ : মহিলা	YPW2765980	ফটো উপলব্ধ	89 নাম : আব্দুল হাসিব সরকার পিতার নাম: মনতালেব সরকার বাড়ির নং : এন0015 বয়স : 20 লিঙ্গ : পুরুষ	YPW2766020	ফটো উপলব্ধ	90 নাম : আরমিনা খাতুন পিতার নাম: কাজি আব্দুল রহিম বাড়ির নং : এন000 বয়স : 27 লিঙ্গ : মহিলা	YPW2163681	ফটো উপলব্ধ

91	YPW2636587	নাম : সেহেনাজ, পারভিন পিতার নাম: রেজওয়ানউল হক বাড়ির নং : এন0069 বয়স : 22 লিঙ্গ : পুরুষ	ফটো উপলব্ধ	92	YPW2636827	নাম : রুবিনা খাতুন স্বামীর নাম: ওয়াসিম মল্লিক বাড়ির নং : এন0113 বয়স : 25 লিঙ্গ : মহিলা	ফটো উপলব্ধ	93	YPW2636413	নাম : সরফরাজ শেখ পিতার নাম: শেখ সওকাত আলি বাড়ির নং : এন0057 বয়স : 22 লিঙ্গ : পুরুষ	ফটো উপলব্ধ
94	YPW2636801	নাম : সোয়েব আখতার লায়েক পিতার নাম: আফসার রহমান লায়েক বাড়ির নং : এন0035 বয়স : 22 লিঙ্গ : পুরুষ	ফটো উপলব্ধ	95	GMG2252856	নাম : সুন্দরী মান্ডি স্বামীর নাম: মঙ্গল মান্ডি বাড়ির নং : নং91 বয়স : 47 লিঙ্গ : মহিলা	ফটো উপলব্ধ	96	YPW2714145	নাম : সেখ আরিফুদ্দিন পিতার নাম: সেখ মইনউদ্দিন বাড়ির নং : সিনো95 বয়স : 21 লিঙ্গ : পুরুষ	ফটো উপলব্ধ
97	YPW2714574	নাম : এলীনা সাবরিন পিতার নাম: মোহাম্মদ ইবনুল আশিক বাড়ির নং : সিনো49 বয়স : 21 লিঙ্গ : মহিলা	ফটো উপলব্ধ	98	YPW2701407	নাম : নাফিসা খাতুন পিতার নাম: সেখ নজরুল ইসলাম বাড়ির নং : নং26 বয়স : 21 লিঙ্গ : মহিলা	ফটো উপলব্ধ	99	YPW2430619	নাম : আফসার রহমান লায়েক পিতার নাম: আব্দুল হালিম লায়েক বাড়ির নং : n0035 বয়স : 59 লিঙ্গ : পুরুষ	ফটো উপলব্ধ
100	YPW2747814	নাম : শেখ জাহাঙ্গীর মন্ডল পিতার নাম: আবদুল কয়েম মন্ডল বাড়ির নং : n0116 বয়স : 70 লিঙ্গ : পুরুষ	ফটো উপলব্ধ	101	YPW1549435	নাম : আসিক হোসেন মন্ডল পিতার নাম: জাহাঙ্গীর মন্ডল বাড়ির নং : n0116 বয়স : 36 লিঙ্গ : পুরুষ	ফটো উপলব্ধ	102	YPW2790160	নাম : নার্গিস পারভিন স্বামীর নাম: আসিক হোসেন মন্ডল বাড়ির নং : 116 বয়স : 32 লিঙ্গ : মহিলা	ফটো উপলব্ধ
103	YPW2344133	নাম : সেখ রেজাউল হক পিতার নাম: কুরবান হক বাড়ির নং : n0004 বয়স : 47 লিঙ্গ : পুরুষ	ফটো উপলব্ধ	104	YPW2344125	নাম : হাজেরা বিবি স্বামীর নাম: সেখ কোরবান বাড়ির নং : n0004 বয়স : 65 লিঙ্গ : মহিলা	ফটো উপলব্ধ	105	GMG1485002	নাম : হাসনা বানু স্বামীর নাম: সেখ রেজাউল হক বাড়ির নং : n0004 বয়স : 45 লিঙ্গ : মহিলা	ফটো উপলব্ধ
106	YPW2344398	নাম : মীর আমজাদ আলি পিতার নাম: মীর আবদুল হামিদ মীর বাড়ির নং : . বয়স : 82 লিঙ্গ : পুরুষ	ফটো উপলব্ধ	107	GMG2429496	নাম : সেখ লিয়াকত আলি পিতার নাম: সেখ আতর আলী সেখ বাড়ির নং : n0050 বয়স : 41 লিঙ্গ : পুরুষ	ফটো উপলব্ধ	108	YPW2344109	নাম : সেখ আতর আলি পিতার নাম: সেখ নূর মহম্মদ বাড়ির নং : n0050 বয়স : 66 লিঙ্গ : পুরুষ	ফটো উপলব্ধ
109	GMG2429504	নাম : সেখ সৈফুদ্দিন আলি পিতার নাম: সেখ আতর আলী বাড়ির নং : n0050 বয়স : 39 লিঙ্গ : পুরুষ	ফটো উপলব্ধ	110	YPW1781525	নাম : সারিকা বেগম স্বামীর নাম: সেখ সাইফুদ্দিন আলী বাড়ির নং : n0050 বয়স : 32 লিঙ্গ : মহিলা	ফটো উপলব্ধ	111	GMG2429595	নাম : মোঃ সাকিলা বেগম স্বামীর নাম: সেখ লিয়াকত আলী বাড়ির নং : n0050 বয়স : 38 লিঙ্গ : মহিলা	ফটো উপলব্ধ
112	GMG2429512	নাম : মীর মহম্মদ জসিমউদ্দিন পিতার নাম: মীর আমজাদ আলী বাড়ির নং : n0078 বয়স : 39 লিঙ্গ : পুরুষ	ফটো উপলব্ধ	113	WB/27/190/168001	নাম : মীর মহম্মদ বাহাউদ্দিন পিতার নাম: মীর আমজাদ আলি বাড়ির নং : n0078 বয়স : 51 লিঙ্গ : পুরুষ	ফটো উপলব্ধ	114	GMG2252898	নাম : মৌসুন নাহার স্বামীর নাম: মীর মহ বাহাউদ্দিন বাড়ির নং : n0078 বয়স : 43 লিঙ্গ : মহিলা	ফটো উপলব্ধ
115	WB/27/190/168579	নাম : জাহানারা আহম্মদ স্বামীর নাম: জহীর আহম্মদ বাড়ির নং : n0065 বয়স : 71 লিঙ্গ : মহিলা	ফটো উপলব্ধ	116	GMG2636074	নাম : জেসমিনা খাতুন স্বামীর নাম: ইমতিয়াজ আহম্মদ বাড়ির নং : n0065 বয়স : 38 লিঙ্গ : মহিলা	ফটো উপলব্ধ	117	GMG2429629	নাম : লায়লা আহম্মদ স্বামীর নাম: সামিম আহম্মদ বাড়ির নং : n0065 বয়স : 46 লিঙ্গ : মহিলা	ফটো উপলব্ধ
118	YPW2344828	নাম : জহির আহম্মদ পিতার নাম: এলাহি বক্স মল্লিক বাড়ির নং : n0065 বয়স : 67 লিঙ্গ : পুরুষ	ফটো উপলব্ধ	119	YPW2344240	নাম : সামিম আহম্মদ পিতার নাম: জহির আহম্মদ বাড়ির নং : n0065 বয়স : 48 লিঙ্গ : পুরুষ	ফটো উপলব্ধ	120	GMG1395870	নাম : ইমতিয়াজ আহম্মদ পিতার নাম: জহির আহম্মদ বাড়ির নং : n0065 বয়স : 45 লিঙ্গ : পুরুষ	ফটো উপলব্ধ

121 নাম : সাহাদাতুল্লাহ পিতার নাম : সেখ রফিকুল ইসলাম বাড়ির নং : এন0052 বয়স : পুরুষ	YPW2603900 ফটো উপলব্ধ	122 নাম : মিনুমতাজ ইসলাম স্বামীর নাম : সফিকুল ইসলাম বাড়ির নং : n0053 বয়স : 51 লিঙ্গ : মহিলা	YPW2695773 ফটো উপলব্ধ	123 নাম : সেখ জিসান আলি পিতার নাম : সেখ সফিউল ইসলাম বাড়ির নং : n0053 বয়স : 34 লিঙ্গ : পুরুষ	YPW1549369 ফটো উপলব্ধ
124 নাম : সেখ রফিকুল ইসলাম পিতার নাম : মর্ন্তেজা ইসলাম বাড়ির নং : n0052 বয়স : 64 লিঙ্গ : পুরুষ	YPW2430957 ফটো উপলব্ধ	125 নাম : সেক নুরনেহার বেগম স্বামীর নাম : রফিকুল ইসলাম বাড়ির নং : n0052 বয়স : 58 লিঙ্গ : মহিলা	YPW2430973 ফটো উপলব্ধ	126 নাম : জিন্নাতারা খাতুন স্বামীর নাম : মনিরুল ইসলাম বাড়ির নং : n0056 বয়স : 56 লিঙ্গ : মহিলা	YPW2344117 ফটো উপলব্ধ
127 নাম : সালেমা ইসলাম স্বামীর নাম : নাজিবুল ইসলাম বাড়ির নং : n0056 বয়স : 70 লিঙ্গ : মহিলা	GMG2252831 ফটো উপলব্ধ	128 নাম : সাবানা সুলতানা পিতার নাম : সেখ রফিকুল ইসলাম বাড়ির নং : n0052 বয়স : 38 লিঙ্গ : মহিলা	GMG2576023 ফটো উপলব্ধ	129 নাম : সাইফুল ইসলাম মহম্মদ পিতার নাম : ইদ্রিশ মহম্মদ বাড়ির নং : n0056 বয়স : 62 লিঙ্গ : পুরুষ	YPW2344471 ফটো উপলব্ধ
130 নাম : রুমনা সুলতানা পিতার নাম : সেখ রফিকুল ইসলাম বাড়ির নং : n0052 বয়স : 29 লিঙ্গ : মহিলা	YPW2098176 ফটো উপলব্ধ	131 নাম : ফারজানা সুলতানা পিতার নাম : সেখ রফিকুল ইসলাম বাড়ির নং : n0052 বয়স : 33 লিঙ্গ : মহিলা	YPW1781749 ফটো উপলব্ধ	132 নাম : কবির হাসান পিতার নাম : মনিরুল ইসলাম বাড়ির নং : n0056 বয়স : 32 লিঙ্গ : পুরুষ	YPW1781681 ফটো উপলব্ধ
133 নাম : সফিকুল ইসলাম পিতার নাম : মর্ন্তেজা ইসলাম বাড়ির নং : n0053 বয়স : 62 লিঙ্গ : পুরুষ	YPW2762151 ফটো উপলব্ধ	134 নাম : পারভিন সুলতানা স্বামীর নাম : সেখ জিসান আলি বাড়ির নং : n0053 বয়স : 33 লিঙ্গ : মহিলা	YPW2175552 ফটো উপলব্ধ	135 নাম : সেখ হোসেন আলি পিতার নাম : সেখ সফিকুল ইসলাম বাড়ির নং : n0053 বয়স : 28 লিঙ্গ : পুরুষ	YPW2175560 ফটো উপলব্ধ
136 নাম : সায়ন কুমার পিতার নাম : শ্বেহাশিষ কুমার বাড়ির নং : এন0217 বয়স : 24 লিঙ্গ : পুরুষ	YPW2603389 ফটো উপলব্ধ	137 নাম : দেবার্ঘ্য কুমার পিতার নাম : সুভাশিষ কুমার বাড়ির নং : এন0217 বয়স : 22 লিঙ্গ : পুরুষ	YPW2636447 ফটো উপলব্ধ	138 নাম : ইরফানুল হক কুরেশি পিতার নাম : আহম্মদ কুরেশি বাড়ির নং : n0033 বয়স : 23 লিঙ্গ : পুরুষ	YPW1625540 ফটো উপলব্ধ
139 নাম : রাজিয়া কুরেশি স্বামীর নাম : ইরফানুল হক কুরেশি বাড়ির নং : n0133 বয়স : 45 লিঙ্গ : মহিলা	YPW1781632 ফটো উপলব্ধ	140 নাম : নাজিয়া খাতুন পিতার নাম : ইরফানুল হক কুরেশি বাড়ির নং : এন0000 বয়স : 23 লিঙ্গ : মহিলা	YPW2279891 ফটো উপলব্ধ	141 নাম : রিজওয়ান কুরেশি পিতার নাম : ইরফানুল হক কুরেশি বাড়ির নং : n0133 বয়স : 29 লিঙ্গ : পুরুষ	YPW1982040 ফটো উপলব্ধ
142 নাম : ইমরান কুরেশি পিতার নাম : ইরফানুল হক কুরেশি বাড়ির নং : n0033 বয়স : 29 লিঙ্গ : পুরুষ	YPW2080471 ফটো উপলব্ধ	143 নাম : সামিরুল হক খন্দকার পিতার নাম : এনাদাদুল হক খন্দকার বাড়ির নং : এন0000 বয়স : 25 লিঙ্গ : মহিলা	YPW2279883 ফটো উপলব্ধ	144 নাম : সেখ মৈনুল হক খন্দকার পিতার নাম : মাহমুদুল হক খন্দকার বাড়ির নং : n0034 বয়স : 28 লিঙ্গ : পুরুষ	YPW1982065 ফটো উপলব্ধ
145 নাম : এনাদাদুলহক খন্দকার পিতার নাম : আসেকআলি খন্দকার বাড়ির নং : n0034 বয়স : 58 লিঙ্গ : পুরুষ	WB/27/190/168563 ফটো উপলব্ধ	146 নাম : সাহিমাবিবি খন্দকার স্বামীর নাম : এনাদাদুলহক খন্দকার বাড়ির নং : n0034 বয়স : 55 লিঙ্গ : মহিলা	WB/27/190/168589 ফটো উপলব্ধ	147 নাম : রোজিনা বেগম স্বামীর নাম : নাজমুল হক খন্দকার বাড়ির নং : n0034 বয়স : 39 লিঙ্গ : মহিলা	GMG2576866 ফটো উপলব্ধ
148 নাম : আহসানুল হক খন্দকার পিতার নাম : ইনাদাদুল হক খন্দকার বাড়ির নং : n0034 বয়স : 32 লিঙ্গ : পুরুষ	YPW1781673 ফটো উপলব্ধ	149 নাম : মানেজা বিবি স্বামীর নাম : মাহমুদুল হক খন্দকার বাড়ির নং : n0034 বয়স : 49 লিঙ্গ : মহিলা	GMG2252617 ফটো উপলব্ধ	150 নাম : মাহমুদুলহক খন্দকার পিতার নাম : আসেকআলি খন্দকার বাড়ির নং : n0034 বয়স : 54 লিঙ্গ : পুরুষ	YPW2432623 ফটো উপলব্ধ

151	YPW2080489	নাম : হাসিবুল হক খন্দকার পিতার নাম: মাহমুদুল হক খন্দকার বাড়ির নং : n0034 বয়স : 26 লিঙ্গ : পুরুষ	ফটো উপলব্ধ	152	GMG2252625	নাম : নজমুল হক খন্দকার পিতার নাম: আসেক আলি খন্দকার বাড়ির নং : n0034 বয়স : 46 লিঙ্গ : পুরুষ	ফটো উপলব্ধ	153	GMG2575967	নাম : মুদাথির হোসেন মল্লিক পিতার নাম: সামসুল আলম মল্লিক বাড়ির নং : n0115 বয়স : 38 লিঙ্গ : পুরুষ	ফটো উপলব্ধ
154	GMG2494268	নাম : মোহাম্মদ ইয়াসিন পিতার নাম: সামসুল আলম বাড়ির নং : n0115 বয়স : 42 লিঙ্গ : পুরুষ	ফটো উপলব্ধ	155	YPW2431278	নাম : নূরুমা খাতুন স্বামীর নাম: আব্দুল আলিম সরকার বাড়ির নং : N000 বয়স : 32 লিঙ্গ : মহিলা	ফটো উপলব্ধ	156	GMG2048171	নাম : সামসুন নেহার বেগম স্বামীর নাম: আব্দুল মাজিদ সরকার বাড়ির নং : n0030 বয়স : 43 লিঙ্গ : মহিলা	ফটো উপলব্ধ
157	GMG2252732	নাম : আরিফ হোসেন মল্লিক পিতার নাম: সামসুল আলম মল্লিক বাড়ির নং : n0115 বয়স : 52 লিঙ্গ : পুরুষ	ফটো উপলব্ধ	158	YPW2156081	নাম : সালমা বেগম স্বামীর নাম: আবদুল্লা হোসেন মল্লিক বাড়ির নং : n0115 বয়স : 35 লিঙ্গ : মহিলা	ফটো উপলব্ধ	159	GMG2494250	নাম : সামিমা খাতুন স্বামীর নাম: বেলাল হোসেন মল্লিক বাড়ির নং : n0115 বয়স : 41 লিঙ্গ : মহিলা	ফটো উপলব্ধ
160	GMG2575769	নাম : আব্দুল মাজিদ সরকার পিতার নাম: আব্দুল হাকিম সরকার বাড়ির নং : n0030 বয়স : 61 লিঙ্গ : পুরুষ	ফটো উপলব্ধ	161	YPW2344463	নাম : সরকার সমিরন খাতুন স্বামীর নাম: আব্দুল হাকিম বাড়ির নং : n0030 বয়স : 71 লিঙ্গ : মহিলা	ফটো উপলব্ধ	162	YPW2344448	নাম : মাসুদউজ্জমান সরকার পিতার নাম: মোনায়েম সরকার বাড়ির নং : n0030 বয়স : 67 লিঙ্গ : পুরুষ	ফটো উপলব্ধ
163	YPW2345007	নাম : হাফিজা খাতুন স্বামীর নাম: সামসুল আলম মল্লিক বাড়ির নং : N0115 বয়স : 71 লিঙ্গ : মহিলা	ফটো উপলব্ধ	164	GMG2252781	নাম : সালমা সুলতানা মল্লিক স্বামীর নাম: আরিফ হোসেন বাড়ির নং : n0115 বয়স : 41 লিঙ্গ : মহিলা	ফটো উপলব্ধ	165	GMG2494243	নাম : বেলাল হোসেন মল্লিক পিতার নাম: সামসুল আলম মল্লিক বাড়ির নং : n0115 বয়স : 48 লিঙ্গ : পুরুষ	ফটো উপলব্ধ
166	YPW2264083	নাম : সালমা খাতুন স্বামীর নাম: মুদাথির হোসেন মল্লিক বাড়ির নং : এন০১১৫ বয়স : 26 লিঙ্গ : মহিলা	ফটো উপলব্ধ	167	YPW2603397	নাম : বিশ্বরূপ গড়াই পিতার নাম: বসন্ত গরাই বাড়ির নং : এন0140 বয়স : 23 লিঙ্গ : পুরুষ	ফটো উপলব্ধ	168	UYB1945815	নাম : অমৃতা গড়াই ধাড়া পিতার নাম: কৃষ্ণচন্দ্র ধাড়া বাড়ির নং : এন0140 বয়স : 29 লিঙ্গ : মহিলা	ফটো উপলব্ধ
169	YPW2431161	নাম : যোসেফ টুডু মায়ের নাম: নীলমণি টুডু বাড়ির নং : N000 বয়স : 25 লিঙ্গ : পুরুষ	ফটো উপলব্ধ	170	YPW2344802	নাম : বৈদ্যনাথ টুডু পিতার নাম: শুরু টুডু বাড়ির নং : n0067 বয়স : 55 লিঙ্গ : পুরুষ	ফটো উপলব্ধ	171	YPW1210483	নাম : নীলমণি টুডু স্বামীর নাম: রাবন টুডু বাড়ির নং : n0129 বয়স : 58 লিঙ্গ : মহিলা	ফটো উপলব্ধ
172	YPW1692375	নাম : অমর টুডু পিতার নাম: সোনাতন টুডু বাড়ির নং : 40 বয়স : 39 লিঙ্গ : পুরুষ	ফটো উপলব্ধ	173	YPW1692383	নাম : পানমনি টুডু স্বামীর নাম: অমর টুডু বাড়ির নং : 40 বয়স : 34 লিঙ্গ : মহিলা	ফটো উপলব্ধ	174	YPW1896737	নাম : সুরোজ টুডু পিতার নাম: সোনাতন টুডু বাড়ির নং : 40 বয়স : 35 লিঙ্গ : পুরুষ	ফটো উপলব্ধ
175	YPW1982032	নাম : রাজেন টুডু পিতার নাম: সোনাতন টুডু বাড়ির নং : 40 বয়স : 29 লিঙ্গ : পুরুষ	ফটো উপলব্ধ	176	GMG2253987	নাম : সোমা টুডু স্বামীর নাম: সোনাতন টুডু বাড়ির নং : 40 বয়স : 46 লিঙ্গ : মহিলা	ফটো উপলব্ধ	177	GMG2252633	নাম : কচি টুডু পিতার নাম: সুখলাল টুডু বাড়ির নং : n0067 বয়স : 51 লিঙ্গ : পুরুষ	ফটো উপলব্ধ
178	YPW1549385	নাম : রানী টুডু স্বামীর নাম: কচি টুডু বাড়ির নং : n0067 বয়স : 38 লিঙ্গ : মহিলা	ফটো উপলব্ধ	179	WB/27/190/168267	নাম : কাজল টুডু স্বামীর নাম: বাদিনাথ টুডু বাড়ির নং : n0067 বয়স : 53 লিঙ্গ : মহিলা	ফটো উপলব্ধ	180	YPW1896588	নাম : সঞ্জয় টুডু পিতার নাম: বৈদ্যনাথ টুডু বাড়ির নং : n0067 বয়স : 30 লিঙ্গ : পুরুষ	ফটো উপলব্ধ

181 নাম : চন্দনা টুডু পিতার নাম: কচি টুডু বাড়ির নং : এন0066 বয়স : 20 লিঙ্গ : মহিলা	YPW2765972 ফটো উপলব্ধ	182 নাম : পূর্ণিমা টুডু স্বামীর নাম: অজিত টুডু বাড়ির নং : এন0000 বয়স : 31 লিঙ্গ : মহিলা	YPW2279776 ফটো উপলব্ধ	183 নাম : রুপচাঁদ টুডু পিতার নাম: সোনাতন টুডু বাড়ির নং : 40 বয়স : 27 লিঙ্গ : পুরুষ	YPW2183390 ফটো উপলব্ধ
184 নাম : বুলি প্রসাদ স্বামীর নাম: রামচন্দ্র প্রসাদ বাড়ির নং : n0130 বয়স : 45 লিঙ্গ : মহিলা	YPW1210491 ফটো উপলব্ধ	185 নাম : চন্দন পাকিড়া পিতার নাম: শৈলেন পাকিড়া বাড়ির নং : এন0000 বয়স : 25 লিঙ্গ : পুরুষ	YPW2279842 ফটো উপলব্ধ	186 নাম : অরিজিৎ পাত্র পিতার নাম: মনোরঞ্জন পাত্র বাড়ির নং : এন0202 বয়স : 22 লিঙ্গ : পুরুষ	YPW2636421 ফটো উপলব্ধ
187 নাম : শুকন্তলা পাত্র পিতার নাম: নারু পাত্র বাড়ির নং : এন0162 বয়স : 24 লিঙ্গ : মহিলা	YPW2603470 ফটো উপলব্ধ	188 নাম : অনুশ্রী পাত্র স্বামীর নাম: অলোক পাত্র বাড়ির নং : N000 বয়স : 26 লিঙ্গ : মহিলা	YPW2431229 ফটো উপলব্ধ	189 নাম : শুভদীপ পাল পিতার নাম: সমীর কুমার পাল বাড়ির নং : এন00196 বয়স : 23 লিঙ্গ : পুরুষ	YPW2603934 ফটো উপলব্ধ
190 নাম : মহুয়া বাগ পিতার নাম: অজয় বাগ বাড়ির নং : এন0230 বয়স : 28 লিঙ্গ : মহিলা	YPW2283232 ফটো উপলব্ধ	191 নাম : অশোকা হাঁসদা পিতার নাম: সনাতন বাস্কে বাড়ির নং : n0131 বয়স : 34 লিঙ্গ : মহিলা	YPW1781541 ফটো উপলব্ধ	192 নাম : সীতা মনি বাস্কে স্বামীর নাম: সোনাতন বাস্কে বাড়ির নং : n0131 বয়স : 62 লিঙ্গ : মহিলা	YPW1625474 ফটো উপলব্ধ
193 নাম : সুভেন্দু বাস্কে পিতার নাম: সোনাতন বাস্কে বাড়ির নং : n0131 বয়স : 43 লিঙ্গ : পুরুষ	YPW1549393 ফটো উপলব্ধ	194 নাম : রশ্মি মন্ডল স্বামীর নাম: সেখ আমিরুল ইসলাম বাড়ির নং : n0049 বয়স : 40 লিঙ্গ : মহিলা	YPW1692458 ফটো উপলব্ধ	195 নাম : আদুরী বিসড়া স্বামীর নাম: পবন বিসড়া বাড়ির নং : 13 বয়স : 66 লিঙ্গ : মহিলা	WB/27/190/168538 ফটো উপলব্ধ
196 নাম : লক্ষী হেমব্রম স্বামীর নাম: গুরুদাস হেমব্রম বাড়ির নং : 13 বয়স : 38 লিঙ্গ : মহিলা	YPW1549468 ফটো উপলব্ধ	197 নাম : সাবিনা মল্লিক স্বামীর নাম: মাদ্দার রহমান মল্লিক বাড়ির নং : n0001 বয়স : 50 লিঙ্গ : মহিলা	GMG1395839 ফটো উপলব্ধ	198 নাম : মাদ্দার রহমান মল্লিক পিতার নাম: নাজিবর রহমান মল্লিক বাড়ির নং : n0001 বয়স : 64 লিঙ্গ : পুরুষ	WB/27/190/168498 ফটো উপলব্ধ
199 নাম : মোহঃ আহাসানুল্লা মোল্লা পিতার নাম: ইশা হক মোল্লা বাড়ির নং : এন0001 বয়স : 27 লিঙ্গ : পুরুষ	YPW2603850 ফটো উপলব্ধ	200 নাম : দেবতনু পাত্র পিতার নাম: দুলাল চন্দ্র পাত্র বাড়ির নং : এন0001 বয়স : 23 লিঙ্গ : পুরুষ	YPW2604031 ফটো উপলব্ধ	201 নাম : সোহেল মল্লিক পিতার নাম: মাদ্দার রহমান মল্লিক বাড়ির নং : এন0001 বয়স : 24 লিঙ্গ : পুরুষ	YPW2551018 ফটো উপলব্ধ
202 নাম : মোসলেহা বেগম স্বামীর নাম: নাজি, বর রহমান বাড়ির নং : n0001 বয়স : 81 লিঙ্গ : মহিলা	YPW2430882 ফটো উপলব্ধ	203 নাম : সামসুদ্দিন মল্লিক পিতার নাম: নাজি, বর মল্লিক বাড়ির নং : 09 বয়স : 57 লিঙ্গ : পুরুষ	GMG1395722 ফটো উপলব্ধ	204 নাম : মহঃ সাহিল মল্লিক পিতার নাম: সামসুদ্দিন মল্লিক বাড়ির নং : 09 বয়স : 25 লিঙ্গ : পুরুষ	YPW2279792 ফটো উপলব্ধ
205 নাম : সামিমা বেগম স্বামীর নাম: সামসুদ্দিন মল্লিক বাড়ির নং : 09 বয়স : 44 লিঙ্গ : মহিলা	GMG1485499 ফটো উপলব্ধ	206 নাম : সাহিদুল ইসলাম মন্ডল পিতার নাম: নজরুল ইসলাম মন্ডল বাড়ির নং : নং0222 বয়স : 24 লিঙ্গ : পুরুষ	YPW2551042 ফটো উপলব্ধ	207 নাম : সাজেদা খাতুন মন্ডল স্বামীর নাম: আব্দুস সুকুর মন্ডল বাড়ির নং : 000 বয়স : 48 লিঙ্গ : মহিলা	YPW2344810 ফটো উপলব্ধ
208 নাম : সাহাদাৎ মন্ডল পিতার নাম: আব্দুস সাত্তার মন্ডল বাড়ির নং : N0028 বয়স : 25 লিঙ্গ : পুরুষ	YPW2257368 ফটো উপলব্ধ	209 নাম : মনিরুদ্দিন মন্ডল পিতার নাম: নাজির হোসেন মন্ডল বাড়ির নং : এন000 বয়স : 24 লিঙ্গ : পুরুষ	YPW2550994 ফটো উপলব্ধ	210 নাম : সালমা খাতুন স্বামীর নাম: সেখ সেলিম মন্ডল বাড়ির নং : এন0003 বয়স : 26 লিঙ্গ : মহিলা	YPW2604155 ফটো উপলব্ধ

211	YPW2603454	নাম : সৌরভ মন্ডল পিতার নাম: তপন মন্ডল বাড়ির নং : এন0204 বয়স : 23 লিঙ্গ : পুরুষ	ফটো উপলব্ধ	212	YPW2714210	নাম : সেখ হাসিবুল পিতার নাম: আনার সেখ বাড়ির নং : সীন252 বয়স : 21 লিঙ্গ : পুরুষ	ফটো উপলব্ধ	213	YPW2714079	নাম : সেখ জসিমউদ্দিন মন্ডল পিতার নাম: সেখ জাকির হোসেন বাড়ির নং : সীন0242 বয়স : 21 লিঙ্গ : পুরুষ	ফটো উপলব্ধ
214	YPW2344174	নাম : জয়নাব বেগম মন্ডল স্বামীর নাম: সেখ আব্দুস সবুর মন্ডল বাড়ির নং : এন0001 বয়স : 48 লিঙ্গ : মহিলা	ফটো উপলব্ধ	215	YPW1692292	নাম : আব্দুস সামিদ মন্ডল পিতার নাম: আব্দুস সুকুর মন্ডল বাড়ির নং : 000 বয়স : 30 লিঙ্গ : পুরুষ	ফটো উপলব্ধ	216	YPW2766004	নাম : সেবিকা মন্ডল স্বামীর নাম: আব্দুস সামিদ মন্ডল বাড়ির নং : এন0000 বয়স : 28 লিঙ্গ : মহিলা	ফটো উপলব্ধ
217	GMG1483957	নাম : ইয়াসমিন বেগম মন্ডল স্বামীর নাম: নজরুল ইসলাম মন্ডল বাড়ির নং : N 0027 বয়স : 41 লিঙ্গ : মহিলা	ফটো উপলব্ধ	218	YPW2344554	নাম : নুরুল হোদা মন্ডল পিতার নাম: নুর মোহাম্মাদ মন্ডল বাড়ির নং : 10 বয়স : 58 লিঙ্গ : পুরুষ	ফটো উপলব্ধ	219	GMG2429520	নাম : সেখ হামিদা বিবি স্বামীর নাম: আনার সেখ বাড়ির নং : n0045 বয়স : 41 লিঙ্গ : মহিলা	ফটো উপলব্ধ
220	YPW1781566	নাম : সেখ সেলিম মন্ডল পিতার নাম: সেখ নুরুল হোদা বাড়ির নং : n0003 বয়স : 31 লিঙ্গ : পুরুষ	ফটো উপলব্ধ	221	YPW2430585	নাম : নূর বেগম মন্ডল স্বামীর নাম: জাহাঙ্গীর মন্ডল বাড়ির নং : n0132 বয়স : 54 লিঙ্গ : মহিলা	ফটো উপলব্ধ	222	YPW2344729	নাম : সালেহা খাতুন মন্ডল স্বামীর নাম: আব্দুস সামাদ মন্ডল বাড়ির নং : n0028 বয়স : 70 লিঙ্গ : মহিলা	ফটো উপলব্ধ
223	YPW1982008	নাম : আব্দুস সাবির মন্ডল পিতার নাম: সেখ আব্দুস সবুর মন্ডল বাড়ির নং : N000 বয়স : 29 লিঙ্গ : পুরুষ	ফটো উপলব্ধ	224	GMG2252658	নাম : সায়মা খাতুন মন্ডল স্বামীর নাম: আব্দুস সাদেক মন্ডল বাড়ির নং : n0028 বয়স : 42 লিঙ্গ : মহিলা	ফটো উপলব্ধ	225	YPW2344653	নাম : রোকেয়া বেগম মন্ডল স্বামীর নাম: নাজেম মন্ডল বাড়ির নং : এন ০০২৭ বয়স : 56 লিঙ্গ : মহিলা	ফটো উপলব্ধ
226	GMG2494508	নাম : জিয়ারুল হক পিতার নাম: অবৈদ আলী মন্ডল বাড়ির নং : 61 বয়স : 41 লিঙ্গ : পুরুষ	ফটো উপলব্ধ	227	YPW2344539	নাম : জাকিরা বেগম মন্ডল স্বামীর নাম: নুরুল হোদা মন্ডল বাড়ির নং : ১০ বয়স : 54 লিঙ্গ : মহিলা	ফটো উপলব্ধ	228	YPW2080547	নাম : মিনহাজউদ্দিন মন্ডল পিতার নাম: নাজির হোসেন মন্ডল বাড়ির নং : n0027 বয়স : 28 লিঙ্গ : পুরুষ	ফটো উপলব্ধ
229	YPW2156073	নাম : সাহানারা বেগম মন্ডল স্বামীর নাম: নাজির হোসেন মন্ডল বাড়ির নং : n0027 বয়স : 45 লিঙ্গ : মহিলা	ফটো উপলব্ধ	230	YPW2155901	নাম : সাকিনা বিবি স্বামীর নাম: জিয়ারুল হক বাড়ির নং : n0002 বয়স : 33 লিঙ্গ : মহিলা	ফটো উপলব্ধ	231	WB/27/190/168075	নাম : রোকীয়াবেগম মন্ডল স্বামীর নাম: অবৈদআলী মন্ডল বাড়ির নং : 61 বয়স : 61 লিঙ্গ : মহিলা	ফটো উপলব্ধ
232	WB/27/190/168231	নাম : সমিরনবেগম মন্ডল স্বামীর নাম: নীয়ামল মন্ডল বাড়ির নং : n0003 বয়স : 91 লিঙ্গ : মহিলা	ফটো উপলব্ধ	233	YPW1896711	নাম : সামসুদ্দিন মন্ডল পিতার নাম: নাজেম মন্ডল বাড়ির নং : n0027 বয়স : 30 লিঙ্গ : পুরুষ	ফটো উপলব্ধ	234	WB/27/190/168416	নাম : নাজিরহোসেন মন্ডল পিতার নাম: মোজাম্মেলহক মন্ডল বাড়ির নং : n0027 বয়স : 51 লিঙ্গ : পুরুষ	ফটো উপলব্ধ
235	GMG1396076	নাম : নজরুল ইসলাম মন্ডল পিতার নাম: মোজাম্মেল হক মন্ডল বাড়ির নং : N 0027 বয়স : 57 লিঙ্গ : পুরুষ	ফটো উপলব্ধ	236	GMG2252674	নাম : আনোয়ারা বেগম মন্ডল স্বামীর নাম: জাকির হোসেন মন্ডল বাড়ির নং : n0027 বয়স : 40 লিঙ্গ : মহিলা	ফটো উপলব্ধ	237	WB/27/190/168363	নাম : আব্দুস সাত্তার মন্ডল পিতার নাম: আব্দুস সামাদ মন্ডল বাড়ির নং : n0028 বয়স : 52 লিঙ্গ : পুরুষ	ফটো উপলব্ধ
238	WB/27/190/168148	নাম : আব্দুস সাইদ মন্ডল পিতার নাম: আব্দুস সামাদ মন্ডল বাড়ির নং : n0028 বয়স : 45 লিঙ্গ : পুরুষ	ফটো উপলব্ধ	239	YPW1896612	নাম : নাজমা খাতুন মন্ডল স্বামীর নাম: আব্দুস সাইদ মন্ডল বাড়ির নং : n0028 বয়স : 46 লিঙ্গ : মহিলা	ফটো উপলব্ধ	240	GMG2429611	নাম : মমতা মান্দি স্বামীর নাম: কমল মান্দি বাড়ির নং : n0028 বয়স : 39 লিঙ্গ : মহিলা	ফটো উপলব্ধ



241	YPW2765998	নাম : মোসাম্মত সাইদা মন্ডল পিতার নাম: আব্দুস সাত্তার মন্ডল বাড়ির নং : এন0028 বয়স : 20 লিঙ্গ : মহিলা	ফটো উপলব্ধ	242	WB/27/190/168348	নাম : আজ্জাদ আলি মন্ডল পিতার নাম: নিয়ামুল মন্ডল বাড়ির নং : n0045 বয়স : 67 লিঙ্গ : পুরুষ	ফটো উপলব্ধ	243	GMG2252666	নাম : সিরাজুল মন্ডল পিতার নাম: আজ্জাদ আলি মন্ডল বাড়ির নং : n0045 বয়স : 42 লিঙ্গ : পুরুষ	ফটো উপলব্ধ
244	GMG2429454	নাম : সাহাবা বেগম মন্ডল স্বামীর নাম: সিরাজুল মন্ডল বাড়ির নং : n0045 বয়স : 40 লিঙ্গ : মহিলা	ফটো উপলব্ধ	245	YPW1781616	নাম : আনার সেখ পিতার নাম: নজরুল সেখ বাড়ির নং : n0045 বয়স : 49 লিঙ্গ : পুরুষ	ফটো উপলব্ধ	246	GMG2575843	নাম : মামনি মন্ডল স্বামীর নাম: হিরু মন্ডল বাড়ির নং : n0237 বয়স : 38 লিঙ্গ : মহিলা	ফটো উপলব্ধ
247	YPW1981992	নাম : সাহাবাজ মল্লিক পিতার নাম: মাদ্দুদার রহমান মল্লিক বাড়ির নং : 9 বয়স : 29 লিঙ্গ : পুরুষ	ফটো উপলব্ধ	248	YPW1625532	নাম : সন্ধ্যা মুরমু পিতার নাম: নন্দ মুরমু বাড়ির নং : 9 বয়স : 35 লিঙ্গ : মহিলা	ফটো উপলব্ধ	249	YPW2345031	নাম : শ্রীমতি মুরমু স্বামীর নাম: নন্দ মুরমু বাড়ির নং : 9 বয়স : 65 লিঙ্গ : মহিলা	ফটো উপলব্ধ
250	YPW2431070	নাম : শুকদেব মুরমু পিতার নাম: লাল চাঁদ মুরমু বাড়ির নং : নং960 বয়স : 28 লিঙ্গ : পুরুষ	ফটো উপলব্ধ	251	YPW2603751	নাম : শ্রাবনী মুরমু স্বামীর নাম: দিলীপ মুরমু বাড়ির নং : এন0195 বয়স : 24 লিঙ্গ : মহিলা	ফটো উপলব্ধ	252	YPW2550945	নাম : জয়ন্ত মুরমু পিতার নাম: সমর মুরমু বাড়ির নং : এন000 বয়স : 25 লিঙ্গ : পুরুষ	ফটো উপলব্ধ
253	YPW2603694	নাম : শিলা মুরমু স্বামীর নাম: সোমনাথ মুরমু বাড়ির নং : এন0087 বয়স : 24 লিঙ্গ : মহিলা	ফটো উপলব্ধ	254	YPW2701530	নাম : বসন্ত মুরমু পিতার নাম: অনীল মুরমু বাড়ির নং : নং266 বয়স : 21 লিঙ্গ : পুরুষ	ফটো উপলব্ধ	255	WB/27/190/168100	নাম : হীরামনি মুরমু স্বামীর নাম: ভাদু মুরমু বাড়ির নং : n0087 বয়স : 69 লিঙ্গ : মহিলা	ফটো উপলব্ধ
256	WB/27/190/168081	নাম : সুখময় মুরমু পিতার নাম: ভাদু মুরমু বাড়ির নং : n0087 বয়স : 52 লিঙ্গ : পুরুষ	ফটো উপলব্ধ	257	GMG1396035	নাম : নমিতা মুরমু স্বামীর নাম: সমর মুরমু বাড়ির নং : n0087 বয়স : 47 লিঙ্গ : মহিলা	ফটো উপলব্ধ	258	GMG1396381	নাম : সন্ধ্যা মুরমু স্বামীর নাম: সুখময় মুরমু বাড়ির নং : n0087 বয়স : 47 লিঙ্গ : মহিলা	ফটো উপলব্ধ
259	GMG2252914	নাম : অনিল মুরমু পিতার নাম: ভাদু মুরমু বাড়ির নং : n0087 বয়স : 45 লিঙ্গ : পুরুষ	ফটো উপলব্ধ	260	YPW1211382	নাম : সোমনাথ মুরমু পিতার নাম: ভাদু মুরমু বাড়ির নং : n0087 বয়স : 37 লিঙ্গ : পুরুষ	ফটো উপলব্ধ	261	GMG2252922	নাম : লক্ষী মুরমু স্বামীর নাম: অনীল মুরমু বাড়ির নং : n0087 বয়স : 42 লিঙ্গ : মহিলা	ফটো উপলব্ধ
262	GMG2252930	নাম : মকর মুরমু মায়ের নাম: কাজল মুরমু বাড়ির নং : n0110 বয়স : 43 লিঙ্গ : মহিলা	ফটো উপলব্ধ	263	YPW2080422	নাম : শেফালী মুরমু পিতার নাম: সমর মুরমু বাড়ির নং : n0087 বয়স : 29 লিঙ্গ : মহিলা	ফটো উপলব্ধ	264	YPW2230308	নাম : সুমন্ত মুরমু পিতার নাম: সুখময় মুরমু বাড়ির নং : n0267 বয়স : 26 লিঙ্গ : পুরুষ	ফটো উপলব্ধ
265	YPW2279800	নাম : নাসিমা খাতুন স্বামীর নাম: সালাম আলি মল্লিক বাড়ির নং : এন0000 বয়স : 25 লিঙ্গ : মহিলা	ফটো উপলব্ধ	266	YPW2283224	নাম : রাখাল সরেন পিতার নাম: রবীন সরেন বাড়ির নং : এন0010 বয়স : 26 লিঙ্গ : পুরুষ	ফটো উপলব্ধ	267	GMG1483932	নাম : জাহানারা বেগম স্বামীর নাম: সেক আসগর আলি মল্লিক বাড়ির নং : n0011 বয়স : 43 লিঙ্গ : মহিলা	ফটো উপলব্ধ
268	YPW2183408	নাম : সাবনুর মল্লিক পিতার নাম: মাদ্দুদার রহমান মল্লিক বাড়ির নং : 1 বয়স : 26 লিঙ্গ : মহিলা	ফটো উপলব্ধ	269	YPW2156032	নাম : আপসানা বেগম স্বামীর নাম: নৌসাদ আলি মল্লিক বাড়ির নং : n0013 বয়স : 33 লিঙ্গ : মহিলা	ফটো উপলব্ধ	270	GMG2252708	নাম : আসগর আলি মল্লিক পিতার নাম: নুরমহম্মদ মল্লিক বাড়ির নং : n0011 বয়স : 52 লিঙ্গ : পুরুষ	ফটো উপলব্ধ

271	WB/27/190/168097	ফটো উপলব্ধ	272	YPW1692441	ফটো উপলব্ধ	273	YPW1549377	ফটো উপলব্ধ
নাম : সাহানারা মল্লিক স্বামীর নাম: অনাহারআলি মল্লিক বাড়ির নং : n0012 বয়স : 53 লিঙ্গ : মহিলা			নাম : সালমান আলি মল্লিক পিতার নাম: অনাহার আলি মল্লিক বাড়ির নং : n0012 বয়স : 30 লিঙ্গ : পুরুষ			নাম : সানোয়ার আলি মল্লিক পিতার নাম: অনাহার আলি মল্লিক বাড়ির নং : n0012 বয়স : 33 লিঙ্গ : পুরুষ		
274	WB/27/190/168621	ফটো উপলব্ধ	275	GMG2575884	ফটো উপলব্ধ	276	YPW1914654	ফটো উপলব্ধ
নাম : একরামআলী মল্লিক পিতার নাম: নুরমহম্মদ মল্লিক বাড়ির নং : n0013 বয়স : 64 লিঙ্গ : পুরুষ			নাম : নৌসাদ আলি মল্লিক পিতার নাম: একরাম আলি মল্লিক বাড়ির নং : n0013 বয়স : 41 লিঙ্গ : পুরুষ			নাম : সাজিনা খাতুন স্বামীর নাম: জামসেদ মল্লিক বাড়ির নং : n0013 বয়স : 32 লিঙ্গ : মহিলা		
277	GMG2636090	ফটো উপলব্ধ	278	YPW1625508	ফটো উপলব্ধ	279	YPW2887438	ফটো উপলব্ধ
নাম : আজহারউদ্দিন মল্লিক পিতার নাম: আসরাফ আলি মল্লিক বাড়ির নং : 74 বয়স : 37 লিঙ্গ : পুরুষ			নাম : মাজহারউদ্দিন মল্লিক পিতার নাম: আসরাফ আলি মল্লিক বাড়ির নং : 74 বয়স : 35 লিঙ্গ : পুরুষ			নাম : গামাল নাসের মল্লিক পিতার নাম: নুর আলম মল্লিক বাড়ির নং : n0114 বয়স : 52 লিঙ্গ : পুরুষ		
280	YPW1210707	ফটো উপলব্ধ	281	YPW2730026	ফটো উপলব্ধ	282	YPW2603884	ফটো উপলব্ধ
নাম : জামসেদ মল্লিক পিতার নাম: একরাম আলি মল্লিক বাড়ির নং : n0013 বয়স : 37 লিঙ্গ : পুরুষ			নাম : সাহিনা বেগম মল্লিক স্বামীর নাম: মাজহার উদ্দিন মল্লিক বাড়ির নং : নং74 বয়স : 24 লিঙ্গ : মহিলা			নাম : সনোয়াজ আলি মল্লিক মায়ের নাম: সাহানার মল্লিক বাড়ির নং : এন0012 বয়স : 24 লিঙ্গ : পুরুষ		
283	YPW2344422	ফটো উপলব্ধ	284	YPW2344141	ফটো উপলব্ধ	285	GMG2252682	ফটো উপলব্ধ
নাম : আলিমা বেগম মল্লিক স্বামীর নাম: আসরাফ মল্লিক মল্লিক বাড়ির নং : 74 বয়স : 54 লিঙ্গ : মহিলা			নাম : সাহেরাখাতুন স্বামীর নাম: কামরুজ্জামান মল্লিক বাড়ির নং : 70 বয়স : 53 লিঙ্গ : মহিলা			নাম : সামসুননেহার বেগম স্বামীর নাম: কামালউদ্দিন মল্লিক বাড়ির নং : n0010 বয়স : 45 লিঙ্গ : মহিলা		
286	YPW2156040	ফটো উপলব্ধ	287	YPW1210731	ফটো উপলব্ধ	288	YPW1781723	ফটো উপলব্ধ
নাম : আফরোজা খাতুন পিতার নাম: কামরুজ্জামান মল্লিক বাড়ির নং : n0009 বয়স : 35 লিঙ্গ : মহিলা			নাম : রোকেয়া খাতুন পিতার নাম: সাবেদ আলি সেখ বাড়ির নং : n0010 বয়স : 43 লিঙ্গ : মহিলা			নাম : নাজিরা সুলতানা মল্লিক স্বামীর নাম: সাদেক হোসেন মল্লিক বাড়ির নং : n0114 বয়স : 33 লিঙ্গ : মহিলা		
289	YPW2345056	ফটো উপলব্ধ	290	GMG2252690	ফটো উপলব্ধ	291	YPW2344414	ফটো উপলব্ধ
নাম : জেব্বেশা মল্লিক স্বামীর নাম: একরামআলি মল্লিক বাড়ির নং : এন ০০১৩ বয়স : 56 লিঙ্গ : মহিলা			নাম : সাদেক হোসেন মল্লিক পিতার নাম: নুর আলম মল্লিক বাড়ির নং : n0114 বয়স : 42 লিঙ্গ : পুরুষ			নাম : আসরাফ আলি মল্লিক পিতার নাম: নুর মহম্মদ মল্লিক বাড়ির নং : 74 বয়স : 61 লিঙ্গ : পুরুষ		
292	GMG2575926	ফটো উপলব্ধ	293	GMG2575934	ফটো উপলব্ধ	#2 294	YPW1549302	ফটো উপলব্ধ
নাম : আব্দুল রহমান মল্লিক পিতার নাম: কামরুজ্জামান মল্লিক বাড়ির নং : 70 বয়স : 35 লিঙ্গ : পুরুষ			নাম : মোহম্মদ ইয়াসিন মলিক পিতার নাম: কামরুজ্জামান মল্লিক বাড়ির নং : 70 বয়স : 35 লিঙ্গ : পুরুষ			নাম : নজির মল্লিক পিতার নাম: একরাম আলি মল্লিক বাড়ির নং : n0013 বয়স : 35 লিঙ্গ : পুরুষ		
295	YPW2283240	ফটো উপলব্ধ	296	YPW2283265	ফটো উপলব্ধ	297	YPW2284610	ফটো উপলব্ধ
নাম : মোমিনা বেগম মল্লিক স্বামীর নাম: সাহাবুদ্দিন মল্লিক বাড়ির নং : এন0010 বয়স : 27 লিঙ্গ : মহিলা			নাম : রুমা কোলে স্বামীর নাম: হারাধন কোলে বাড়ির নং : এন0010 বয়স : 26 লিঙ্গ : মহিলা			নাম : সালমা খাতুন স্বামীর নাম: সানোয়ার আলি মল্লিক বাড়ির নং : এন0000 বয়স : 27 লিঙ্গ : মহিলা		
298	YPW1210749	ফটো উপলব্ধ	299	YPW1781558	ফটো উপলব্ধ	300	YPW2183382	ফটো উপলব্ধ
নাম : আরাফাত আলি সেখ পিতার নাম: সাবেদ আলি সেখ বাড়ির নং : n0010 বয়স : 38 লিঙ্গ : পুরুষ			নাম : সাহাবুদ্দিন মল্লিক পিতার নাম: আসরাফ আলি মল্লিক বাড়ির নং : 74 বয়স : 31 লিঙ্গ : পুরুষ			নাম : মৌসুমী মান্ডি পিতার নাম: শ্রীদাম মান্ডি বাড়ির নং : 15 বয়স : 27 লিঙ্গ : মহিলা		

301 নাম : রনজিত মান্ডি পিতার নাম: জগন মান্ডি বাড়ির নং : n0085 বয়স : 27 লিঙ্গ : পুরুষ	YPW2164127	ফটো উপলব্ধ	Q 302 নাম : কার্তিক মান্ডি পিতার নাম: বাদল মান্ডি বাড়ির নং : 14 বয়স : 28 লিঙ্গ : পুরুষ	YPW2080497	ফটো উপলব্ধ	303 নাম : বিশ্বনাথ মান্ডি পিতার নাম: লক্ষীরাম মান্ডি বাড়ির নং : n0072 বয়স : 30 লিঙ্গ : পুরুষ	YPW2080562	ফটো উপলব্ধ
304 নাম : দুলালী মান্ডি স্বামীর নাম: সুহা মান্ডি বাড়ির নং : n0064 বয়স : 66 লিঙ্গ : মহিলা	WB/27/190/168481	ফটো উপলব্ধ	305 নাম : রায়মনি মান্ডি পিতার নাম: বাবুলাল মান্ডি বাড়ির নং : n0064 বয়স : 56 লিঙ্গ : মহিলা	WB/27/190/168518	ফটো উপলব্ধ	306 নাম : ফুলমনি মান্ডি স্বামীর নাম: মংগল মান্ডি বাড়ির নং : 39 বয়স : 56 লিঙ্গ : মহিলা	WB/27/190/168270	ফটো উপলব্ধ
307 নাম : সুরজিত মান্ডি পিতার নাম: শিবু মান্ডি বাড়ির নং : n0091 বয়স : 28 লিঙ্গ : পুরুষ	YPW2156008	ফটো উপলব্ধ	308 নাম : অমল মান্ডি পিতার নাম: কালো মান্ডি বাড়ির নং : n0083 বয়স : 27 লিঙ্গ : পুরুষ	YPW2156016	ফটো উপলব্ধ	309 নাম : বাদল মান্ডি পিতার নাম: বাবুরাম মান্ডি বাড়ির নং : n0088 বয়স : 59 লিঙ্গ : পুরুষ	YPW2156065	ফটো উপলব্ধ
310 নাম : শ্যামল মান্ডি পিতার নাম: মাতাল মান্ডি বাড়ির নং : 34 বয়স : 45 লিঙ্গ : পুরুষ	GMG2253995	ফটো উপলব্ধ	311 নাম : সোমনাথ মান্ডি পিতার নাম: লক্ষীরাম মান্ডি বাড়ির নং : n0072 বয়স : 32 লিঙ্গ : পুরুষ	YPW1692391	ফটো উপলব্ধ	312 নাম : শ্রীমতি মান্ডি স্বামীর নাম: লক্ষীরাম মান্ডি বাড়ির নং : n0072 বয়স : 54 লিঙ্গ : মহিলা	WB/27/190/168257	ফটো উপলব্ধ
313 নাম : লক্ষীরাম মান্ডি পিতার নাম: বাবুরাম মান্ডি বাড়ির নং : n0072 বয়স : 56 লিঙ্গ : পুরুষ	WB/27/190/168181	ফটো উপলব্ধ	314 নাম : মদন মান্ডি পিতার নাম: মঙ্গল মান্ডি বাড়ির নং : 39 বয়স : 32 লিঙ্গ : পুরুষ	YPW1781699	ফটো উপলব্ধ	315 নাম : বাসন্তী মান্ডি স্বামীর নাম: শ্যামল মান্ডি বাড়ির নং : 34 বয়স : 41 লিঙ্গ : মহিলা	GMG2254019	ফটো উপলব্ধ
316 নাম : কমল মান্ডি পিতার নাম: মাতাল মান্ডি বাড়ির নং : 34 বয়স : 43 লিঙ্গ : পুরুষ	GMG2254001	ফটো উপলব্ধ	317 নাম : কালো মান্ডি পিতার নাম: টেটে মান্ডি বাড়ির নং : 33 বয়স : 56 লিঙ্গ : পুরুষ	WB/27/190/168156	ফটো উপলব্ধ	318 নাম : লক্ষী মান্ডি স্বামীর নাম: কালো মান্ডি বাড়ির নং : 33 বয়স : 51 লিঙ্গ : মহিলা	WB/27/190/168308	ফটো উপলব্ধ
319 নাম : লবু মান্ডি পিতার নাম: টেটে মান্ডি বাড়ির নং : 31 বয়স : 64 লিঙ্গ : পুরুষ	WB/27/190/168414	ফটো উপলব্ধ	320 নাম : সুন্দরী মান্ডি স্বামীর নাম: লবু মান্ডি বাড়ির নং : 31 বয়স : 57 লিঙ্গ : মহিলা	WB/27/190/168423	ফটো উপলব্ধ	321 নাম : চাঁপা মান্ডি স্বামীর নাম: জগন মান্ডি বাড়ির নং : n0085 বয়স : 47 লিঙ্গ : মহিলা	GMG1396043	ফটো উপলব্ধ
322 নাম : মিনি মান্ডি স্বামীর নাম: দাগাম মান্ডি বাড়ির নং : 11 বয়স : 52 লিঙ্গ : মহিলা	WB/27/190/168368	ফটো উপলব্ধ	323 নাম : শ্রীদাম মান্ডি পিতার নাম: দামু মান্ডি বাড়ির নং : 15 বয়স : 51 লিঙ্গ : পুরুষ	WB/27/190/168327	ফটো উপলব্ধ	324 নাম : কমিনী মান্ডি স্বামীর নাম: শ্রীদাম মান্ডি বাড়ির নং : 15 বয়স : 50 লিঙ্গ : মহিলা	WB/27/190/168258	ফটো উপলব্ধ
325 নাম : বানী মান্ডি স্বামীর নাম: শিবু মান্ডি বাড়ির নং : n0091 বয়স : 50 লিঙ্গ : মহিলা	WB/27/190/168331	ফটো উপলব্ধ	326 নাম : রবীন মান্ডি পিতার নাম: দামু মান্ডি বাড়ির নং : 17 বয়স : 56 লিঙ্গ : পুরুষ	WB/27/190/168067	ফটো উপলব্ধ	327 নাম : রেনুকা মান্ডি স্বামীর নাম: রবীন মান্ডি বাড়ির নং : 17 বয়স : 54 লিঙ্গ : মহিলা	WB/27/190/168355	ফটো উপলব্ধ
328 নাম : রমেশ মান্ডি পিতার নাম: রবীন মান্ডি বাড়ির নং : 17 বয়স : 36 লিঙ্গ : পুরুষ	YPW1692474	ফটো উপলব্ধ	329 নাম : প্রিয়ান্বিতা মান্ডি স্বামীর নাম: রমেশ মান্ডি বাড়ির নং : n0092 বয়স : 29 লিঙ্গ : মহিলা	YPW1982057	ফটো উপলব্ধ	330 নাম : পরেশ মান্ডি পিতার নাম: রবীন মান্ডি বাড়ির নং : 17 বয়স : 34 লিঙ্গ : পুরুষ	YPW1692300	ফটো উপলব্ধ

331	YPW1982024	ফটো উপলব্ধ	332	YPW1982073	ফটো উপলব্ধ	333	WB/27/190/168386	ফটো উপলব্ধ
নাম : বাপি মান্ডি পিতার নাম: রবীন মান্ডি বাড়ির নং : 17 বয়স : 31 লিঙ্গ : পুরুষ			নাম : সুমিতা মান্ডি স্বামীর নাম: বাপি মান্ডি বাড়ির নং : 17 বয়স : 31 লিঙ্গ : মহিলা			নাম : হপন মান্ডি পিতার নাম: বাবুরাম মান্ডি বাড়ির নং : 12 বয়স : 72 লিঙ্গ : পুরুষ		
334	GMG2253417	ফটো উপলব্ধ	335	GMG2429405	ফটো উপলব্ধ	336	WB/27/190/168583	ফটো উপলব্ধ
নাম : কচি মান্ডি স্বামীর নাম: হপন মান্ডি বাড়ির নং : 12 বয়স : 63 লিঙ্গ : মহিলা			নাম : শ্যামাপদ মান্ডি পিতার নাম: হপনরাম মান্ডি বাড়ির নং : 12 বয়স : 38 লিঙ্গ : পুরুষ			নাম : রামধন মান্ডি পিতার নাম: নগেন মান্ডি বাড়ির নং : n0094 বয়স : 61 লিঙ্গ : পুরুষ		
337	GMG2575819	ফটো উপলব্ধ	338	GMG2429561	ফটো উপলব্ধ	339	YPW2431245	ফটো উপলব্ধ
নাম : দিলীপ মাণ্ডি পিতার নাম: কানাই মাণ্ডি বাড়ির নং : n0094 বয়স : 42 লিঙ্গ : পুরুষ			নাম : অঞ্জনা মান্ডি স্বামীর নাম: দিলীপ মান্ডি বাড়ির নং : n0094 বয়স : 38 লিঙ্গ : মহিলা			নাম : বাপন মান্ডি পিতার নাম: শ্রীদাম মান্ডি বাড়ির নং : N000 বয়স : 25 লিঙ্গ : পুরুষ		
340	GMG2252849	ফটো উপলব্ধ	341	YPW2636868	ফটো উপলব্ধ	342	YPW2603629	ফটো উপলব্ধ
নাম : মঙ্গল মান্ডি পিতার নাম: সোনাতন মান্ডি বাড়ির নং : নং91 বয়স : 49 লিঙ্গ : পুরুষ			নাম : পারভিন সুলতানা স্বামীর নাম: আজিজুল হোসেন বাড়ির নং : এন0105 বয়স : 34 লিঙ্গ : মহিলা			নাম : দীপ মান্ডি মায়ের নাম: বানী মান্ডি বাড়ির নং : এন0091 বয়স : 23 লিঙ্গ : পুরুষ		
343	YPW2603959	ফটো উপলব্ধ	344	YPW2603744	ফটো উপলব্ধ	345	YPW2603769	ফটো উপলব্ধ
নাম : বিশ্বজীত মান্ডি পিতার নাম: মঙ্গল মান্ডি বাড়ির নং : এন0091 বয়স : 26 লিঙ্গ : পুরুষ			নাম : মনীষা মান্ডি স্বামীর নাম: বিশ্বনাথ মান্ডি বাড়ির নং : এন0072 বয়স : 24 লিঙ্গ : মহিলা			নাম : কাজল মান্ডি স্বামীর নাম: মৃত্যুঞ্জয় মান্ডি বাড়ির নং : এন0185 বয়স : 24 লিঙ্গ : মহিলা		
Q 346	YPW2550978	ফটো উপলব্ধ	347	GMG2575942	ফটো উপলব্ধ	348	YPW2701449	ফটো উপলব্ধ
নাম : সুমন মান্ডি পিতার নাম: বাদল মান্ডি বাড়ির নং : এন0088 বয়স : 26 লিঙ্গ : পুরুষ			নাম : আজিজুল হোসেন পিতার নাম: দেলোয়ার হোসেন মিস্ত্রী বাড়ির নং : n0105 বয়স : 35 লিঙ্গ : পুরুষ			নাম : সাগর মান্ডি পিতার নাম: শ্যামল মান্ডি বাড়ির নং : নং325 বয়স : 21 লিঙ্গ : পুরুষ		
349	WB/27/190/168293	ফটো উপলব্ধ	350	GMG2494284	ফটো উপলব্ধ	351	YPW1398486	ফটো উপলব্ধ
নাম : মনোয়ারা মিস্ত্রী স্বামীর নাম: আনোয়ার মিস্ত্রী বাড়ির নং : n0018 বয়স : 81 লিঙ্গ : মহিলা			নাম : নূর হোসেন মিস্ত্রী পিতার নাম: আনোয়ার মিস্ত্রী বাড়ির নং : n0018 বয়স : 53 লিঙ্গ : পুরুষ			নাম : মোঃ নূরজাহান খাতুন স্বামীর নাম: নূর হোসেন মিস্ত্রী বাড়ির নং : n0018 বয়স : 42 লিঙ্গ : মহিলা		
352	YPW1212505	ফটো উপলব্ধ	353	YPW1212497	ফটো উপলব্ধ	354	YPW2344984	ফটো উপলব্ধ
নাম : জয়ন্তী সরেন স্বামীর নাম: কঙ্কা সরেন বাড়ির নং : n0062 বয়স : 38 লিঙ্গ : মহিলা			নাম : কঙ্কা সরেন পিতার নাম: দামু সরেন বাড়ির নং : n0062 বয়স : 39 লিঙ্গ : পুরুষ			নাম : আমির হোসেন মিস্ত্রী পিতার নাম: আনোয়ার মিস্ত্রী বাড়ির নং : n0018 বয়স : 55 লিঙ্গ : পুরুষ		
355	GMG2252872	ফটো উপলব্ধ	356	YPW2344513	ফটো উপলব্ধ	357	YPW2155943	ফটো উপলব্ধ
নাম : দেলোয়ার হোসেন মিস্ত্রী পিতার নাম: আনোয়ার মিস্ত্রী বাড়ির নং : n0019 বয়স : 65 লিঙ্গ : পুরুষ			নাম : আলতাভ মিস্ত্রী পিতার নাম: আনোয়ার মিস্ত্রী বাড়ির নং : n0062 বয়স : 61 লিঙ্গ : পুরুষ			নাম : নাজমুনআরা খাতুন স্বামীর নাম: আমির হোসেন মিস্ত্রী বাড়ির নং : n0018 বয়স : 49 লিঙ্গ : মহিলা		
358	YPW2345064	ফটো উপলব্ধ	359	YPW2344521	ফটো উপলব্ধ	360	YPW2603785	ফটো উপলব্ধ
নাম : আজিনারা বেগম স্বামীর নাম: দেলোয়ার মিস্ত্রী বাড়ির নং : n0019 বয়স : 53 লিঙ্গ : মহিলা			নাম : আফিরা খাতুন মিস্ত্রী স্বামীর নাম: আলতাভ মিস্ত্রী বাড়ির নং : n0006 বয়স : 55 লিঙ্গ : মহিলা			নাম : তানিয়া সুলতানা পিতার নাম: আমির হোসেন মিস্ত্রী বাড়ির নং : এন0018 বয়স : 23 লিঙ্গ : মহিলা		

361	YPW2603405	ফটো উপলব্ধ	362	GMG2252906	ফটো উপলব্ধ	363	YPW1211309	ফটো উপলব্ধ
নাম : মীর রিয়াজ আলি পিতার নাম: নাজাকাত আলি মীর বাড়ির নং : এন0024 বয়স : 23 লিঙ্গ : পুরুষ			নাম : মীর আমির আলি মীর পিতার নাম: মহম্মাদসাদিক মীর বাড়ির নং : n0060 বয়স : 43 লিঙ্গ : পুরুষ			নাম : মমতাজ বেগম মল্লিক স্বামীর নাম: মহম্মাদ মোসাদ্দেক হোসেন মল্লিক বাড়ির নং : n0060 বয়স : 47 লিঙ্গ : মহিলা		
364	YPW1896638	ফটো উপলব্ধ	365	WB/27/190/168121	ফটো উপলব্ধ	366	GMG2429470	ফটো উপলব্ধ
নাম : মারুফা বেগম স্বামীর নাম: মীর আমির আলি বাড়ির নং : n0060 বয়স : 43 লিঙ্গ : মহিলা			নাম : নাজাকাত আলি মীর পিতার নাম: জহর আলি মীর বাড়ির নং : n0024 বয়স : 54 লিঙ্গ : পুরুষ			নাম : রিজিয়া বেগম মীর স্বামীর নাম: নাজাকাত আলী মীর বাড়ির নং : n0024 বয়স : 43 লিঙ্গ : মহিলা		
367	YPW2818201	ফটো উপলব্ধ	368	WB/27/190/168361	ফটো উপলব্ধ	369	WB/27/190/168521	ফটো উপলব্ধ
নাম : মীর জাহির আলি পিতার নাম: নাজাকাত আলি মীর বাড়ির নং : 03 বয়স : 20 লিঙ্গ : পুরুষ			নাম : আসরাফ আলি মীর পিতার নাম: মহম্মাদসাদিক মীর বাড়ির নং : n0060 বয়স : 61 লিঙ্গ : পুরুষ			নাম : একরাম আলি মীর পিতার নাম: মহম্মাদসাদিক মীর বাড়ির নং : n0060 বয়স : 56 লিঙ্গ : পুরুষ		
370	GMG2429538	ফটো উপলব্ধ	371	YPW1896646	ফটো উপলব্ধ	#2 372	YPW2080414	ফটো উপলব্ধ
নাম : মানসুরা বেগম মীর স্বামীর নাম: একরাম আলী মীর বাড়ির নং : n0060 বয়স : 41 লিঙ্গ : মহিলা			নাম : আসনুরা বেগম স্বামীর নাম: আসরাফ আলি মীর বাড়ির নং : n0060 বয়স : 40 লিঙ্গ : মহিলা			নাম : নাজিমউদ্দিন মোল্লা পিতার নাম: আবুতাহের মোল্লা বাড়ির নং : n0022 বয়স : 28 লিঙ্গ : পুরুষ		
373	YPW2080448	ফটো উপলব্ধ	374	WB/27/190/168582	ফটো উপলব্ধ	375	WB/27/190/168107	ফটো উপলব্ধ
নাম : মহঃ আয়াতুল্লা মোল্লা পিতার নাম: মহঃ ইসা হক মোল্লা বাড়ির নং : n0021 বয়স : 29 লিঙ্গ : পুরুষ			নাম : আব্বাসউদ্দিন মোল্লা পিতার নাম: আমীরহোসেন মোল্লা বাড়ির নং : n0123 বয়স : 70 লিঙ্গ : পুরুষ			নাম : জীবনেশখাতুন মোল্লা স্বামীর নাম: আ ওহিদ মোল্লা বাড়ির নং : n0126 বয়স : 73 লিঙ্গ : মহিলা		
376	WB/27/190/168617	ফটো উপলব্ধ	377	WB/27/190/168400	ফটো উপলব্ধ	378	WB/27/190/168251	ফটো উপলব্ধ
নাম : সিরাজুল হক মোল্লা পিতার নাম: আব্দুল কেবির মোল্লা বাড়ির নং : n0124 বয়স : 77 লিঙ্গ : পুরুষ			নাম : জরিনা খাতুন মোল্লা স্বামীর নাম: সিরাজুল হক মোল্লা বাড়ির নং : n0124 বয়স : 71 লিঙ্গ : মহিলা			নাম : পুষ্প ঘাঁটি স্বামীর নাম: কার্তিক ঘাঁটি বাড়ির নং : n0020 বয়স : 50 লিঙ্গ : মহিলা		
379	YPW1692409	ফটো উপলব্ধ	380	GMG2494334	ফটো উপলব্ধ	381	YPW1211572	ফটো উপলব্ধ
নাম : আমিনুল ইসলাম মোল্লা পিতার নাম: আবদুল্লা মোল্লা বাড়ির নং : n0033 বয়স : 46 লিঙ্গ : পুরুষ			নাম : আফজল হোসেন মোল্লা পিতার নাম: আজমহোসেন মোল্লা বাড়ির নং : n0033 বয়স : 66 লিঙ্গ : পুরুষ			নাম : রাফিকা বেগম মোল্লা স্বামীর নাম: আক্তার হোসেন মোল্লা বাড়ির নং : n0033 বয়স : 37 লিঙ্গ : মহিলা		
382	YPW1781491	ফটো উপলব্ধ	383	WB/27/190/168278	ফটো উপলব্ধ	384	YPW1211689	ফটো উপলব্ধ
নাম : সেখ সাবির মোল্লা পিতার নাম: মাইনুর হোসেন মোল্লা বাড়ির নং : n0033 বয়স : 34 লিঙ্গ : পুরুষ			নাম : হাজেরাখাতুন মোল্লা স্বামীর নাম: মহীউদ্দিন মোল্লা বাড়ির নং : n0117 বয়স : 73 লিঙ্গ : মহিলা			নাম : জরিনা সরকার স্বামীর নাম: বাকিবুল্লা সরকার বাড়ির নং : n0117 বয়স : 38 লিঙ্গ : মহিলা		
385	WB/27/190/168571	ফটো উপলব্ধ	386	WB/27/190/168359	ফটো উপলব্ধ	387	WB/27/190/168279	ফটো উপলব্ধ
নাম : সাইফুল ইসলাম মোল্লা পিতার নাম: সহিদুল মোল্লা বাড়ির নং : n0122 বয়স : 61 লিঙ্গ : পুরুষ			নাম : সাফিউল ইসলাম মোল্লা পিতার নাম: সহিদুল মোল্লা বাড়ির নং : n0122 বয়স : 61 লিঙ্গ : পুরুষ			নাম : জিন্নাতারা পারভিন মোল্লা স্বামীর নাম: তাজুল মোল্লা বাড়ির নং : n0122 বয়স : 55 লিঙ্গ : মহিলা		
388	WB/27/190/168399	ফটো উপলব্ধ	389	GMG2253045	ফটো উপলব্ধ	390	YPW1896828	ফটো উপলব্ধ
নাম : আসেনারাখাতুন মোল্লা স্বামীর নাম: ইব্রাহিম মোল্লা বাড়ির নং : n0125 বয়স : 65 লিঙ্গ : মহিলা			নাম : সেলিম হোসেন মোল্লা পিতার নাম: ইব্রাহিম মোল্লা বাড়ির নং : n0125 বয়স : 48 লিঙ্গ : পুরুষ			নাম : আফরোজা বেগম স্বামীর নাম: সেলিম হোসেন মোল্লা বাড়ির নং : n0125 বয়স : 40 লিঙ্গ : মহিলা		



391	YPW2344265	নাম : নাসিরা ইসলাম মোল্লা স্বামীর নাম: মহঃ সামিজুল হক মোল্লা বাড়ির নং : n0124 বয়স : 42 লিঙ্গ : মহিলা	ফটো উপলব্ধ	392	YPW2344299	নাম : মোবিনা খাতুন মোল্লা স্বামীর নাম: ঈশাহক মোল্লা বাড়ির নং : 000 বয়স : 56 লিঙ্গ : মহিলা	ফটো উপলব্ধ	393	YPW2344257	নাম : তাজুল ইসলাম পিতার নাম: মোহাম্মদ সইদুল ইসলাম মোল্লা বাড়ির নং : 000 বয়স : 71 লিঙ্গ : পুরুষ	ফটো উপলব্ধ
394	YPW2344562	নাম : সরিফুল ইসলাম মোল্লা পিতার নাম: মহীউদ্দিন ইসলাম মোলা বাড়ির নং : n0117 বয়স : 50 লিঙ্গ : পুরুষ	ফটো উপলব্ধ	395	YPW2080430	নাম : মোহাম্মদ ইমামোলা পিতার নাম: মোঃ ঈশাহক মোল্লা বাড়ির নং : n0021 বয়স : 30 লিঙ্গ : পুরুষ	ফটো উপলব্ধ	396	GMG2252997	নাম : সেখ নজরুল ইসলাম মোল্লা পিতার নাম: আব্দুল ওহিদ মোল্লা বাড়ির নং : n0126 বয়স : 44 লিঙ্গ : পুরুষ	ফটো উপলব্ধ
397	YPW2344588	নাম : মাইনুর হোসেন মোল্লা পিতার নাম: আজমহোসেন মোল্লা বাড়ির নং : n0033 বয়স : 60 লিঙ্গ : পুরুষ	ফটো উপলব্ধ	398	YPW2344570	নাম : রাবিয়া বেগম মোল্লা স্বামীর নাম: মাইনুরহোসেন মোল্লা বাড়ির নং : n0033 বয়স : 56 লিঙ্গ : মহিলা	ফটো উপলব্ধ	399	YPW2279834	নাম : মহঃ তরিকুল ইসলাম মোল্লা পিতার নাম: মাইনুর হোসেন মোল্লা বাড়ির নং : 1 বয়স : 25 লিঙ্গ : পুরুষ	ফটো উপলব্ধ
400	GMG0313775	নাম : মহঃ সামিজুল হক মোল্লা পিতার নাম: সিরাজুল হক মোল্লা বাড়ির নং : n0124 বয়স : 52 লিঙ্গ : পুরুষ	ফটো উপলব্ধ	401	YPW2431476	নাম : আবুতাহের মোল্লা পিতার নাম: মহরম আলি মোল্লা বাড়ির নং : নং814 বয়স : 56 লিঙ্গ : পুরুষ	ফটো উপলব্ধ	402	YPW2279859	নাম : আহমাদ হোসেন মোল্লা পিতার নাম: আফজল হোসেন মোল্লা বাড়ির নং : N0000 বয়স : 26 লিঙ্গ : পুরুষ	ফটো উপলব্ধ
403	WB/27/190/168105	নাম : ফরিদা বেগম মোল্লা স্বামীর নাম: আব্বাসউদ্দিন মোল্লা বাড়ির নং : n0123 বয়স : 59 লিঙ্গ : মহিলা	ফটো উপলব্ধ	404	YPW2344620	নাম : মনোয়ারাবেগম মোল্লা স্বামীর নাম: ওহাব মোল্লা বাড়ির নং : 000 বয়স : 66 লিঙ্গ : মহিলা	ফটো উপলব্ধ	405	GMG2253003	নাম : ইয়াসিন মোল্লা পিতার নাম: ওহাব মোল্লা বাড়ির নং : n0033 বয়স : 27 লিঙ্গ : পুরুষ	ফটো উপলব্ধ
406	YPW1211531	নাম : ফিরোজ মোল্লা পিতার নাম: ওহাব মোল্লা বাড়ির নং : n0033 বয়স : 39 লিঙ্গ : পুরুষ	ফটো উপলব্ধ	407	YPW1896653	নাম : জাহিমা বেগম স্বামীর নাম: সেখ নজরুল ইসলাম মোল্লা বাড়ির নং : n0126 বয়স : 35 লিঙ্গ : মহিলা	ফটো উপলব্ধ	408	YPW1781574	নাম : রেহেনা বেগম স্বামীর নাম: শাহজাহান মোল্লা বাড়ির নং : n0123 বয়স : 33 লিঙ্গ : মহিলা	ফটো উপলব্ধ
409	GMG2253029	নাম : আব্দুর বেগম মোল্লা স্বামীর নাম: আফজল হোসেন মোলা বাড়ির নং : n0033 বয়স : 47 লিঙ্গ : মহিলা	ফটো উপলব্ধ	410	YPW2432391	নাম : হাওয়াজান মোল্লা স্বামীর নাম: মনসুর আলি মোল্লা বাড়ির নং : N000 বয়স : 61 লিঙ্গ : মহিলা	ফটো উপলব্ধ	411	YPW2431393	নাম : নাজিরা বিবি মোল্লা স্বামীর নাম: আবুতাহের মোল্লা বাড়ির নং : N00 বয়স : 51 লিঙ্গ : মহিলা	ফটো উপলব্ধ
412	GMG2494524	নাম : মহম্মদ মুসাকারী মোল্লা পিতার নাম: ঈশাহক মোল্লা বাড়ির নং : n0021 বয়স : 37 লিঙ্গ : পুরুষ	ফটো উপলব্ধ	413	GMG2049013	নাম : মমতাজ বেগম মল্লিক স্বামীর নাম: মহম্মদ হাসান মল্লিক বাড়ির নং : n0126 বয়স : 50 লিঙ্গ : মহিলা	ফটো উপলব্ধ	414	YPW2345015	নাম : মনিরা খাতুন মোল্লা স্বামীর নাম: সফিকুল ইসলাম মোলা বাড়ির নং : n0118 বয়স : 56 লিঙ্গ : মহিলা	ফটো উপলব্ধ
415	YPW2636439	নাম : মোহাম্মদ আমানুল্লা মোল্লা পিতার নাম: মোহাম্মদ ইসাহাক মোল্লা বাড়ির নং : এন0021 বয়স : 23 লিঙ্গ : পুরুষ	ফটো উপলব্ধ	416	GMG2252971	নাম : শাহজাহান মোল্লা পিতার নাম: আব্বাসউদ্দিন মোল্লা বাড়ির নং : n0123 বয়স : 44 লিঙ্গ : পুরুষ	ফটো উপলব্ধ	417	YPW2636835	নাম : নারগিস খাতুন স্বামীর নাম: ফিরোজ মোল্লা বাড়ির নং : এন0033 বয়স : 24 লিঙ্গ : মহিলা	ফটো উপলব্ধ
418	YPW2714343	নাম : আব্দুল বাসির মোল্লা পিতার নাম: রুহুল আমিন মোল্লা বাড়ির নং : এন0125 বয়স : 71 লিঙ্গ : পুরুষ	ফটো উপলব্ধ	419	CHK2765899	নাম : মৌসুমী বিবি স্বামীর নাম: আমিনুর ইসলাম বাড়ির নং : নং020 বয়স : 41 লিঙ্গ : মহিলা	ফটো উপলব্ধ	420	YPW2701423	নাম : তামান্না জিন্না পারভিন পিতার নাম: তাজুল ইসলাম বাড়ির নং : নং425 বয়স : 22 লিঙ্গ : মহিলা	ফটো উপলব্ধ

421	YPW2603439	ফটো উপলব্ধ	422	YPW2753572	ফটো উপলব্ধ	423	YPW2636405	ফটো উপলব্ধ
নাম : নইম মোল্লা পিতার নাম: মহঃ সামিজুল হক মোল্লা বাড়ির নং : এন0124 বয়স : 23 লিঙ্গ : পুরুষ			নাম : সাবানা নাসরিন খাতুন স্বামীর নাম: মোহম্মদ ইমামোল্লা বাড়ির নং : জামপুর বয়স : 23 লিঙ্গ : মহিলা			নাম : সাইবুল রহমান পিতার নাম: জুলফিকার রহমান বাড়ির নং : এন0038 বয়স : 22 লিঙ্গ : পুরুষ		
424	YPW2636785	ফটো উপলব্ধ	425	YPW2345049	ফটো উপলব্ধ	426	YPW2551034	ফটো উপলব্ধ
নাম : জামিল মেহমুদ পিতার নাম: মাসুদার রহমান বাড়ির নং : এন0081 বয়স : 22 লিঙ্গ : পুরুষ			নাম : মোহম্মদ ইউনুস রহমান পিতার নাম: সেখ আব্দুল কায়েম বাড়ির নং : n0054 বয়স : 77 লিঙ্গ : পুরুষ			নাম : নিসারুল রহমান পিতার নাম: জুলফিকার রহমান বাড়ির নং : এন000 বয়স : 24 লিঙ্গ : পুরুষ		
427	GMG1396514	ফটো উপলব্ধ	428	GMG0315275	ফটো উপলব্ধ	429	YPW2344307	ফটো উপলব্ধ
নাম : আহসান হাবিব পিতার নাম: মোহম্মদ ইউনুস রহমান বাড়ির নং : n0054 বয়স : 46 লিঙ্গ : পুরুষ			নাম : মনোয়ারা খাতুন স্বামীর নাম: সেখ মসিয়ার রহমান বাড়ির নং : n0077 বয়স : 62 লিঙ্গ : মহিলা			নাম : মাসুদার রহমান পিতার নাম: আনিসুর রহমান বাড়ির নং : 1 বয়স : 66 লিঙ্গ : পুরুষ		
430	YPW1896604	ফটো উপলব্ধ	431	CKX2554178	ফটো উপলব্ধ	432	WB/27/190/168483	ফটো উপলব্ধ
নাম : সেখ হাফিজুর রহমান পিতার নাম: ক আব্দুল অহেদ বাড়ির নং : n0048 বয়স : 61 লিঙ্গ : পুরুষ			নাম : সেলিমা খাতুন স্বামীর নাম: আহসান হাবিব বাড়ির নং : n0054 বয়স : 38 লিঙ্গ : মহিলা			নাম : মনোয়ারা রহমান স্বামীর নাম: মতিয়াব রহমান বাড়ির নং : n0038 বয়স : 76 লিঙ্গ : মহিলা		
433	YPW1982016	ফটো উপলব্ধ	434	GMG2253078	ফটো উপলব্ধ	435	YPW2647212	ফটো উপলব্ধ
নাম : পারভিন সুলতানা স্বামীর নাম: এবাদুর রহমান বাড়ির নং : n0038 বয়স : 40 লিঙ্গ : মহিলা			নাম : মহিবুর রহমান পিতার নাম: মতিয়ার রহমান বাড়ির নং : n0038 বয়স : 41 লিঙ্গ : পুরুষ			নাম : নুরুল্লাহ খাতুন স্বামীর নাম: মহম্মদ ইউনুস রহমান বাড়ির নং : n0054 বয়স : 66 লিঙ্গ : মহিলা		
436	YPW2344976	ফটো উপলব্ধ	437	GMG0315267	ফটো উপলব্ধ	438	GMG2048122	ফটো উপলব্ধ
নাম : সালেহা খাতুন সেখ স্বামীর নাম: হাফিজুল সেখ বাড়ির নং : 000 বয়স : 61 লিঙ্গ : মহিলা			নাম : সেখ মসিয়ার রহমান পিতার নাম: সেখ আনিসুর রহমান বাড়ির নং : n0077 বয়স : 71 লিঙ্গ : পুরুষ			নাম : এবাদুর রহমান পিতার নাম: মতিয়ার রহমান বাড়ির নং : n0038 বয়স : 50 লিঙ্গ : পুরুষ		
439	YPW2647220	ফটো উপলব্ধ	440	YPW1896760	ফটো উপলব্ধ	441	GMG2575777	ফটো উপলব্ধ
নাম : আসিয়া খাতুন স্বামীর নাম: মাসুদার রহমান বাড়ির নং : n0081 বয়স : 56 লিঙ্গ : মহিলা			নাম : রুকসনা জাসমিনা পিতার নাম: মাসুদার রহমান বাড়ির নং : n0081 বয়স : 31 লিঙ্গ : মহিলা			নাম : সামিমা রহমান স্বামীর নাম: জুলফিকার রহমান বাড়ির নং : n0038 বয়স : 46 লিঙ্গ : মহিলা		
442	GMG1484203	ফটো উপলব্ধ	443	GMG1395383	ফটো উপলব্ধ	444	GMG2253086	ফটো উপলব্ধ
নাম : জুলফিকার রহমান পিতার নাম: মতিয়ার রহমান বাড়ির নং : n0038 বয়স : 53 লিঙ্গ : পুরুষ			নাম : সাবিনা খাতুন স্বামীর নাম: মিজানুর বাড়ির নং : n0041 বয়স : 48 লিঙ্গ : মহিলা			নাম : রোকিয়া খাতুন স্বামীর নাম: নাসরুল্লা সরকার বাড়ির নং : n0039 বয়স : 44 লিঙ্গ : মহিলা		
445	GMG1395391	ফটো উপলব্ধ	446	GMG1395490	ফটো উপলব্ধ	447	YPW2344794	ফটো উপলব্ধ
নাম : সেলিমা খাতুন স্বামীর নাম: আমিনুর রহমান লায়েক বাড়ির নং : n0080 বয়স : 55 লিঙ্গ : মহিলা			নাম : মিজানুর রহমান লায়েক পিতার নাম: আনিসুর রহমান লায়েক বাড়ির নং : n0041 বয়স : 63 লিঙ্গ : পুরুষ			নাম : মোস্তাফিজুর রহমান লায়েক পিতার নাম: আনিসুর রহমান বাড়ির নং : n0039 বয়স : 60 লিঙ্গ : পুরুষ		
448	YPW2345023	ফটো উপলব্ধ	449	GMG0314187	ফটো উপলব্ধ	450	YPW2551000	ফটো উপলব্ধ
নাম : সুলতানা খাতুন স্বামীর নাম: মুস্তাফিজুর রহমান বাড়ির নং : n0039 বয়স : 50 লিঙ্গ : মহিলা			নাম : আমিনুর রহমান লায়েক পিতার নাম: আনিসুর রহমান বাড়ির নং : n0080 বয়স : 59 লিঙ্গ : পুরুষ			নাম : সুহানা পারভিন পিতার নাম: মোস্তাফিজুর রহমান বাড়ির নং : এন0039 বয়স : 24 লিঙ্গ : মহিলা		

451	YPW2701431	ফটো উপলব্ধ	452	YPW1549419	ফটো উপলব্ধ	453	YPW1781731	ফটো উপলব্ধ
নাম : ইরফান রহমান পিতার নাম: আমিনুর রহমান বাড়ির নং : নং477 বয়স : 21 লিঙ্গ : পুরুষ			নাম : ওয়াসিম শাহনওয়াজ লায়েক পিতার নাম: মনিফার রহমান লায়েক বাড়ির নং : n0036 বয়স : 35 লিঙ্গ : পুরুষ			নাম : ইবন ইকবাল লায়েক পিতার নাম: মনিফার রহমান লায়েক বাড়ির নং : n0036 বয়স : 33 লিঙ্গ : পুরুষ		
454	YPW2345254	ফটো উপলব্ধ	455	YPW2345080	ফটো উপলব্ধ	456	YPW2431310	ফটো উপলব্ধ
নাম : মনুজা বেগম লায়েক স্বামীর নাম: মনিফার রহমান লায়েক লায়েক বাড়ির নং : 00 বয়স : 57 লিঙ্গ : মহিলা			নাম : মনোয়ারা বেগম লায়েক স্বামীর নাম: দাউদার রহমান লায়েক বাড়ির নং : n0037 বয়স : 60 লিঙ্গ : মহিলা			নাম : ফারহানা লায়েক পিতার নাম: ইদ্রিশ লায়েক বাড়ির নং : N000 বয়স : 25 লিঙ্গ : মহিলা		
457	YPW2344968	ফটো উপলব্ধ	458	YPW2344190	ফটো উপলব্ধ	459	YPW2714442	ফটো উপলব্ধ
নাম : শাহাজাহান লায়েক পিতার নাম: আব্দুল গনি লায়েক বাড়ির নং : N000 বয়স : 59 লিঙ্গ : পুরুষ			নাম : মিনা মমতাজ লায়েক স্বামীর নাম: শাহাজাহান লায়েক বাড়ির নং : n0032 বয়স : 52 লিঙ্গ : মহিলা			নাম : মনিরা খাতুন পিতার নাম: আব্দুল গনি লায়েক বাড়ির নং : সিদ্দীক বয়স : 50 লিঙ্গ : মহিলা		
460	YPW2198356	ফটো উপলব্ধ	461	YPW1549310	ফটো উপলব্ধ	462	YPW2344158	ফটো উপলব্ধ
নাম : মাসুমা খাতুন স্বামীর নাম: সাহিন সারাফি লায়েক বাড়ির নং : এন0037 বয়স : 26 লিঙ্গ : মহিলা			নাম : সাহিন সারাফি লায়েক পিতার নাম: দাউদার রহমান লায়েক বাড়ির নং : এন0037 বয়স : 34 লিঙ্গ : পুরুষ			নাম : ইদ্রিশ লায়েক পিতার নাম: আব্দুল গনি লায়েক বাড়ির নং : n0032 বয়স : 58 লিঙ্গ : পুরুষ		
463	GMG1485168	ফটো উপলব্ধ	464	YPW2344166	ফটো উপলব্ধ	465	YPW2344778	ফটো উপলব্ধ
নাম : মাস্তুর খাতুন লায়েক স্বামীর নাম: ইদ্রিশ লায়েক বাড়ির নং : n0032 বয়স : 43 লিঙ্গ : মহিলা			নাম : ফতেমা খাতুন লায়েক স্বামীর নাম: আব্দুল গনি লায়েক বাড়ির নং : n0032 বয়স : 80 লিঙ্গ : মহিলা			নাম : দাউদার রহমান লায়েক পিতার নাম: আব্দুল হালিম লায়েক বাড়ির নং : n0037 বয়স : 67 লিঙ্গ : পুরুষ		
466	YPW1692284	ফটো উপলব্ধ	467	GMG2253219	ফটো উপলব্ধ	468	YPW1781509	ফটো উপলব্ধ
নাম : সেলিম লায়েক পিতার নাম: শাহাজাহান লায়েক বাড়ির নং : n0032 বয়স : 34 লিঙ্গ : পুরুষ			নাম : আফতাবুজ্জমান সরকার পিতার নাম: মোনায়েম সরকার বাড়ির নং : n0005 বয়স : 69 লিঙ্গ : পুরুষ			নাম : আব্দুল ফারুক সরকার পিতার নাম: আফতাবুজ্জমান সরকার বাড়ির নং : n0005 বয়স : 33 লিঙ্গ : পুরুষ		
469	WB/27/190/168550	ফটো উপলব্ধ	470	WB/27/190/450173	ফটো উপলব্ধ	471	WB/27/190/168262	ফটো উপলব্ধ
নাম : সোহরাবুজ্জমান সরকার পিতার নাম: মোনায়েম সরকার বাড়ির নং : n0007 বয়স : 64 লিঙ্গ : পুরুষ			নাম : মোহেরুননেসা সরকার স্বামীর নাম: সোহরাবুজ্জমান সরকার বাড়ির নং : n0007 বয়স : 47 লিঙ্গ : মহিলা			নাম : মহঃ হবিবুল্লা সরকার পিতার নাম: আব্দুল গফফার সরকার বাড়ির নং : n0008 বয়স : 60 লিঙ্গ : পুরুষ		
472	GMG2429579	ফটো উপলব্ধ	473	YPW1212315	ফটো উপলব্ধ	474	WB/27/190/168535	ফটো উপলব্ধ
নাম : সাবিনা ইয়াসমিন সরকার স্বামীর নাম: সরিফুল ইসলাম মোল্লা বাড়ির নং : n0008 বয়স : 40 লিঙ্গ : মহিলা			নাম : সেরিনা খাতুন মোল্লা স্বামীর নাম: সরিফুল ইসলাম মোল্লা বাড়ির নং : n0008 বয়স : 37 লিঙ্গ : মহিলা			নাম : রাসিদা সরকার স্বামীর নাম: মনতাসের সরকার বাড়ির নং : n0017 বয়স : 56 লিঙ্গ : মহিলা		
475	WB/27/190/168602	ফটো উপলব্ধ	476	WB/27/190/168263	ফটো উপলব্ধ	477	WB/27/190/168264	ফটো উপলব্ধ
নাম : ফরিদ সরকার পিতার নাম: হবিবর সরকার বাড়ির নং : n0025 বয়স : 66 লিঙ্গ : পুরুষ			নাম : তোসলিমা সরকার স্বামীর নাম: ফরিদ সরকার বাড়ির নং : n0025 বয়স : 58 লিঙ্গ : মহিলা			নাম : রেহেনা সরকার স্বামীর নাম: হান্নান সরকার বাড়ির নং : n0026 বয়স : 52 লিঙ্গ : মহিলা		
478	GMG2253185	ফটো উপলব্ধ	479	YPW1914647	ফটো উপলব্ধ	480	WB/27/190/168323	ফটো উপলব্ধ
নাম : তনুজা খাতুন সরকার স্বামীর নাম: রোমজান আলি সরকার বাড়ির নং : n0031 বয়স : 42 লিঙ্গ : মহিলা			নাম : আব্দুর রাজ্জাক সরকার পিতার নাম: আব্দুর রাকিব সরকার বাড়ির নং : n0112 বয়স : 31 লিঙ্গ : পুরুষ			নাম : আকলিমাবেগম সরকার স্বামীর নাম: আ ওহিদ সরকার বাড়ির নং : n0023 বয়স : 62 লিঙ্গ : মহিলা		

481	GMG2576809	নাম : আলাউদ্দিন সরকার পিতার নাম: আব্দুল ওহিদ সরকার বাড়ির নং : n0023 বয়স : 46 লিঙ্গ : পুরুষ	ফটো উপলব্ধ	482	GMG2576858	নাম : নাসিরুদ্দিন সরকার পিতার নাম: আব্দুল ওহিদ সরকার বাড়ির নং : n0023 বয়স : 42 লিঙ্গ : পুরুষ	ফটো উপলব্ধ	483	GMG2048163	নাম : জানে আলম সরকার পিতার নাম: নূর আলম সরকার বাড়ির নং : n0079 বয়স : 47 লিঙ্গ : পুরুষ	ফটো উপলব্ধ
484	WB/27/190/168336	নাম : আনোয়ারা খাতুন সরকার স্বামীর নাম: আব্দুর রাসিদ সরকার বাড়ির নং : n0112 বয়স : 82 লিঙ্গ : মহিলা	ফটো উপলব্ধ	485	YPW2183416	নাম : আলফাজ আলি সরকার পিতার নাম: আকতার সরকার বাড়ির নং : 79 বয়স : 26 লিঙ্গ : পুরুষ	ফটো উপলব্ধ	486	YPW2183424	নাম : নওসাদ আলি সরকার পিতার নাম: আকতার সরকার বাড়ির নং : 79 বয়স : 27 লিঙ্গ : পুরুষ	ফটো উপলব্ধ
487	YPW2183291	নাম : আব্দুর রউফ সরকার পিতার নাম: আব্দুর রাকিব সরকার বাড়ির নং : n0245 বয়স : 26 লিঙ্গ : পুরুষ	ফটো উপলব্ধ	488	YPW1896794	নাম : রেশমা সরকার স্বামীর নাম: আব্দুল আজিম সরকার বাড়ির নং : n0016 বয়স : 31 লিঙ্গ : মহিলা	ফটো উপলব্ধ	489	YPW1398460	নাম : রাফিকা সরকার স্বামীর নাম: মুক্তার সরকার বাড়ির নং : n0025 বয়স : 35 লিঙ্গ : মহিলা	ফটো উপলব্ধ
490	YPW2279875	নাম : সায়েমা সরকার স্বামীর নাম: সেবকাতুল্লা সরকার বাড়ির নং : এন0000 বয়স : 31 লিঙ্গ : মহিলা	ফটো উপলব্ধ	491	YPW2155919	নাম : ক্রমানা পারভিন পিতার নাম: মহ হবিবুল্লা সরকার বাড়ির নং : n0008 বয়স : 27 লিঙ্গ : মহিলা	ফটো উপলব্ধ	492	GMG2048189	নাম : সাহেবা বানু স্বামীর নাম: আব্দুর রাকিব সরকার বাড়ির নং : n0112 বয়স : 49 লিঙ্গ : মহিলা	ফটো উপলব্ধ
493	GMG2575751	নাম : সামিনা খাতুন সরকার স্বামীর নাম: আব্দুর রহিম সরকার বাড়ির নং : n0112 বয়স : 45 লিঙ্গ : মহিলা	ফটো উপলব্ধ	494	WB/27/190/168306	নাম : আব্দুর রাকিব সরকার পিতার নাম: আব্দুর রাসিদ সরকার বাড়ির নং : n0112 বয়স : 56 লিঙ্গ : পুরুষ	ফটো উপলব্ধ	495	YPW1781756	নাম : তহিনা সরকার স্বামীর নাম: ফিরোজ সরকার বাড়ির নং : n0025 বয়স : 32 লিঙ্গ : মহিলা	ফটো উপলব্ধ
496	YPW2080398	নাম : আকবর আলি সরকার পিতার নাম: আনসার সরকার বাড়ির নং : n0079 বয়স : 28 লিঙ্গ : পুরুষ	ফটো উপলব্ধ	497	YPW1896729	নাম : রুকসানা শবনম পিতার নাম: মহঃ হবিবুল্লা সরকার বাড়ির নং : n0008 বয়স : 30 লিঙ্গ : মহিলা	ফটো উপলব্ধ	498	GMG2429397	নাম : ফিরোজ সরকার পিতার নাম: ফরিদ সরকার বাড়ির নং : n0025 বয়স : 38 লিঙ্গ : পুরুষ	ফটো উপলব্ধ
499	YPW2345304	নাম : তছরাখাতুন সরকার স্বামীর নাম: মহঃ হবিবুল্লা সরকার বাড়ির নং : n0008 বয়স : 50 লিঙ্গ : মহিলা	ফটো উপলব্ধ	500	GMG2048197	নাম : আব্দুল হানিফ সরকার পিতার নাম: আহম্মেলেক সরকার বাড়ির নং : n0031 বয়স : 48 লিঙ্গ : পুরুষ	ফটো উপলব্ধ	501	GMG2253193	নাম : সাবিনা খাতুন সরকার স্বামীর নাম: আবদুল হানিফ সরকার বাড়ির নং : n0031 বয়স : 40 লিঙ্গ : মহিলা	ফটো উপলব্ধ
502	YPW2344695	নাম : আব্দুল কালাম সরকার পিতার নাম: আব্দুল হাফিজ সরকার বাড়ির নং : n0082 বয়স : 70 লিঙ্গ : পুরুষ	ফটো উপলব্ধ	503	YPW2344430	নাম : আব্দুস সাদেক মন্ডল পিতার নাম: আব্দুস সামাদ মন্ডল বাড়ির নং : 000 বয়স : 48 লিঙ্গ : পুরুষ	ফটো উপলব্ধ	504	GMG2253243	নাম : মুক্তার সরকার পিতার নাম: ফরিদ সরকার বাড়ির নং : n0025 বয়স : 40 লিঙ্গ : পুরুষ	ফটো উপলব্ধ
505	YPW1398478	নাম : মিরাজ সরকার পিতার নাম: ফরিদ সরকার বাড়ির নং : n0025 বয়স : 35 লিঙ্গ : পুরুষ	ফটো উপলব্ধ	506	GMG2253102	নাম : হামিদা মন্ডল স্বামীর নাম: আব্দুস সাত্তার মন্ডল বাড়ির নং : n0079 বয়স : 44 লিঙ্গ : মহিলা	ফটো উপলব্ধ	507	GMG2494516	নাম : সুলতানা সরকার স্বামীর নাম: জানেআলম সরকার বাড়ির নং : n0079 বয়স : 38 লিঙ্গ : মহিলা	ফটো উপলব্ধ
508	YPW1781533	নাম : সাহিনা বেগম স্বামীর নাম: নাজিরুল ইসলাম সরকার বাড়ির নং : n0082 বয়স : 32 লিঙ্গ : মহিলা	ফটো উপলব্ধ	509	YPW1982081	নাম : কাজল সরেন স্বামীর নাম: রবীন সরেন বাড়ির নং : n0112 বয়স : 38 লিঙ্গ : মহিলা	ফটো উপলব্ধ	510	GMG2253094	নাম : আনসার সরকার পিতার নাম: নূর আলম সরকার বাড়ির নং : n0079 বয়স : 53 লিঙ্গ : পুরুষ	ফটো উপলব্ধ



511	GMG2048239	নাম : নাসরুল্লা সরকার পিতার নাম: আব্দুল গফফার সরকার বাড়ির নং : n0008 বয়স : 52 লিঙ্গ : পুরুষ	ফটো উপলব্ধ	512	YPW2432771	নাম : মনতাকিম সরকার পিতার নাম: মহাম্মদ আক্বাস সরকার বাড়ির নং : n0016 বয়স : 67 লিঙ্গ : পুরুষ	ফটো উপলব্ধ	513	GMG1484641	নাম : আকতার সরকার পিতার নাম: নূর আলম সরকার বাড়ির নং : n0079 বয়স : 46 লিঙ্গ : পুরুষ	ফটো উপলব্ধ
514	GMG2429447	নাম : নাজিরুল ইসলাম সরকার সরকার পিতার নাম: আব্দুল কালাম সরকার বাড়ির নং : n0082 বয়স : 41 লিঙ্গ : পুরুষ	ফটো উপলব্ধ	515	GMG2575900	নাম : আব্দুল হাবিব সরকার পিতার নাম: মনতাকিম সরকার বাড়ির নং : n0016 বয়স : 37 লিঙ্গ : পুরুষ	ফটো উপলব্ধ	516	GMG2253201	নাম : আব্দুল আজিম সরকার পিতার নাম: মনতাকিম সরকার বাড়ির নং : n0016 বয়স : 42 লিঙ্গ : পুরুষ	ফটো উপলব্ধ
517	YPW2344687	নাম : মাহতাবুজ্জমান সরকার পিতার নাম: আব্দুল মোনযেম সরকার বাড়ির নং : n0007 বয়স : 73 লিঙ্গ : পুরুষ	ফটো উপলব্ধ	518	YPW2345288	নাম : নূর আলম সরকার পিতার নাম: জহুর আলম সরকার সরকার বাড়ির নং : n0079 বয়স : 84 লিঙ্গ : পুরুষ	ফটো উপলব্ধ	519	GMG2636108	নাম : সাবির সরকার পিতার নাম: মনতাসের সরকার বাড়ির নং : n0017 বয়স : 36 লিঙ্গ : পুরুষ	ফটো উপলব্ধ
520	GMG1395300	নাম : খাদিজা বেগম স্বামীর নাম: আকতার সরকার বাড়ির নং : n0079 বয়স : 46 লিঙ্গ : মহিলা	ফটো উপলব্ধ	521	GMG1395003	নাম : আমানুল্লা সরকার পিতার নাম: আব্দুল গফফার সরকার বাড়ির নং : n0008 বয়স : 61 লিঙ্গ : পুরুষ	ফটো উপলব্ধ	522	YPW2765956	নাম : মহঃ সফিউল্লা সরকার পিতার নাম: নাসরুল্লা সরকার বাড়ির নং : এন0008 বয়স : 21 লিঙ্গ : পুরুষ	ফটো উপলব্ধ
523	GMG2253136	নাম : সাবিনা সরকার স্বামীর নাম: মাহাবুবজ্জমান সরকার বাড়ির নং : n0007 বয়স : 45 লিঙ্গ : মহিলা	ফটো উপলব্ধ	524	GMG2253169	নাম : আব্দুল আজিম সরকার পিতার নাম: আঃ মালেক সরকার বাড়ির নং : n0031 বয়স : 41 লিঙ্গ : পুরুষ	ফটো উপলব্ধ	525	YPW2080521	নাম : সাহেরিন সাবিয়া স্বামীর নাম: আব্দুল আজিম সরকার বাড়ির নং : n0031 বয়স : 31 লিঙ্গ : মহিলা	ফটো উপলব্ধ
526	YPW2432581	নাম : আব্দুর রহিম সরকার পিতার নাম: আব্দুর রসিদ সরকার বাড়ির নং : n0112 বয়স : 49 লিঙ্গ : পুরুষ	ফটো উপলব্ধ	527	GMG2575892	নাম : আব্দুল আলিম সরকার পিতার নাম: মাহতাবুজ্জমান সরকার বাড়ির নং : n0007 বয়স : 44 লিঙ্গ : পুরুষ	ফটো উপলব্ধ	528	GMG2253227	নাম : মান্নান সরকার পিতার নাম: ফরিদ সরকার বাড়ির নং : n0025 বয়স : 43 লিঙ্গ : পুরুষ	ফটো উপলব্ধ
529	GMG2253235	নাম : রেশমা বেগম সরকার স্বামীর নাম: মান্নান সরকার বাড়ির নং : n0025 বয়স : 38 লিঙ্গ : মহিলা	ফটো উপলব্ধ	530	YPW2344596	নাম : রমজান আলি সরকার পিতার নাম: মালেক সরকার বাড়ির নং : নং564 বয়স : 54 লিঙ্গ : পুরুষ	ফটো উপলব্ধ	531	YPW2730034	নাম : মমতাজ খাতুন স্বামীর নাম: নওসাদ আলি সরকার বাড়ির নং : নং79 বয়স : 23 লিঙ্গ : মহিলা	ফটো উপলব্ধ
532	YPW2732360	নাম : রওশেমা সরকার স্বামীর নাম: আলীউদ্দিন সরকার বাড়ির নং : নং28 বয়স : 39 লিঙ্গ : মহিলা	ফটো উপলব্ধ	533	YPW2730018	নাম : হামিম সরকার পিতার নাম: হান্নান সরকার বাড়ির নং : নং26 বয়স : 21 লিঙ্গ : পুরুষ	ফটো উপলব্ধ	534	YPW2713931	নাম : রুবিনা সরকার পিতার নাম: রমজান আলি সরকার বাড়ির নং : সিন0537 বয়স : 22 লিঙ্গ : মহিলা	ফটো উপলব্ধ
535	YPW2765964	নাম : ইয়ানা সরকার পিতার নাম: আব্দুল হানিফ সরকার বাড়ির নং : এন0031 বয়স : 20 লিঙ্গ : মহিলা	ফটো উপলব্ধ	536	YPW2344703	নাম : নাজিয়া বেগম স্বামীর নাম: আব্দুল কালাম সরকার বাড়ির নং : n0082 বয়স : 59 লিঙ্গ : মহিলা	ফটো উপলব্ধ	537	YPW2636728	নাম : রাবিয়া খাতুন পিতার নাম: আব্দুর রাকিব সরকার বাড়ির নং : এন0112 বয়স : 22 লিঙ্গ : মহিলা	ফটো উপলব্ধ
538	YPW2344182	নাম : সেখ আব্দুস সবুর মন্ডল পিতার নাম: সেখ আব্দুস সামাদ মন্ডল বাড়ির নং : এন0101 বয়স : 58 লিঙ্গ : পুরুষ	ফটো উপলব্ধ	539	YPW2612299	নাম : সোফিয়া খাতুন স্বামীর নাম: মাহতাবুজ্জমান সরকার বাড়ির নং : n0005 বয়স : 53 লিঙ্গ : মহিলা	ফটো উপলব্ধ	540	YPW2550986	নাম : ইমরান সরকার পিতার নাম: মান্নান সরকার বাড়ির নং : এন0025 বয়স : 24 লিঙ্গ : পুরুষ	ফটো উপলব্ধ

541	YPW2437937	নাম : সাহানাজ পারভিন স্বামীর নাম: সৈয়দ রফিকুর রহমান বাড়ির নং : এন0017 বয়স : 34 লিঙ্গ : মহিলা	ফটো উপলব্ধ	542	YPW2603603	নাম : ফাহিম সরকার পিতার নাম: আফতাবুজ্জামান সরকার বাড়ির নং : এন0005 বয়স : 25 লিঙ্গ : পুরুষ	ফটো উপলব্ধ	543	YPW2430924	নাম : হান্নান সরকার পিতার নাম: হবিবুর রহমান সরকার বাড়ির নং : n0026 বয়স : 57 লিঙ্গ : পুরুষ	ফটো উপলব্ধ
544	YPW2432706	নাম : তানজিলা বেগম সরকার স্বামীর নাম: মনতাকিম সরকার বাড়ির নং : n0016 বয়স : 60 লিঙ্গ : মহিলা	ফটো উপলব্ধ	545	GMG2429553	নাম : চাঁদমিরা সরকার স্বামীর নাম: আনসার সরকার বাড়ির নং : n0079 বয়স : 44 লিঙ্গ : মহিলা	ফটো উপলব্ধ	546	YPW2432441	নাম : সাবিলা খাতুন স্বামীর নাম: মহতাবুজ্জামান সরকার বাড়ির নং : n0007 বয়স : 63 লিঙ্গ : মহিলা	ফটো উপলব্ধ
547	YPW2551026	নাম : রঞ্জিত সরেন পিতার নাম: লক্ষীরাম সরেন বাড়ির নং : এন0063 বয়স : 25 লিঙ্গ : পুরুষ	ফটো উপলব্ধ	548	YPW2636603	নাম : গীতা সরেন পিতার নাম: সোনা সরেন বাড়ির নং : এন0104 বয়স : 22 লিঙ্গ : মহিলা	ফটো উপলব্ধ	549	YPW2603975	নাম : জিৎ মন্ডল পিতার নাম: হিরু মন্ডল বাড়ির নং : এন0101 বয়স : 23 লিঙ্গ : পুরুষ	ফটো উপলব্ধ
550	YPW2730042	নাম : উর্মিলা মুরমু স্বামীর নাম: সতিশ সরেন বাড়ির নং : নং106 বয়স : 22 লিঙ্গ : মহিলা	ফটো উপলব্ধ	551	RVU2530491	নাম : প্রতিমা হেমব্রম পিতার নাম: মানু হেমব্রম বাড়ির নং : নং70 বয়স : 24 লিঙ্গ : মহিলা	ফটো উপলব্ধ	552	YPW1526169	নাম : রেহেনা মল্লিক স্বামীর নাম: গামাল নাসের মল্লিক বাড়ির নং : নং238 বয়স : 35 লিঙ্গ : মহিলা	ফটো উপলব্ধ
553	YPW2187516	নাম : সাহানারা খাতুন স্বামীর নাম: আব্দুস সাবির মন্ডল বাড়ির নং : এন0101 বয়স : 26 লিঙ্গ : মহিলা	ফটো উপলব্ধ	554	YPW2701555	নাম : রহিত সরেন পিতার নাম: বাবুরাম সরেন বাড়ির নং : নং58 বয়স : 22 লিঙ্গ : পুরুষ	ফটো উপলব্ধ	555	YPW2701589	নাম : মনিকা সরেন পিতার নাম: বাবুরাম সরেন বাড়ির নং : নং58 বয়স : 25 লিঙ্গ : মহিলা	ফটো উপলব্ধ
556	YPW2353639	নাম : রুপা সরেন পিতার নাম: মোহন সরেন বাড়ির নং : জামপুর বয়স : 26 লিঙ্গ : মহিলা	ফটো উপলব্ধ	557	YPW2431195	নাম : অর্পিতা সরেন স্বামীর নাম: সহদেব সরেন বাড়ির নং : N000 বয়স : 26 লিঙ্গ : মহিলা	ফটো উপলব্ধ	558	YPW1398445	নাম : সুকদেব সরেন পিতার নাম: মঙ্গলা সরেন বাড়ির নং : n0099 বয়স : 35 লিঙ্গ : পুরুষ	ফটো উপলব্ধ
559	GMG2253276	নাম : লক্ষী সরেন স্বামীর নাম: বাবুরাম সরেন বাড়ির নং : n0107 বয়স : 45 লিঙ্গ : মহিলা	ফটো উপলব্ধ	560	YPW2345155	নাম : বাবুরাম সরেন পিতার নাম: তামর সরেন বাড়ির নং : n0107 বয়স : 53 লিঙ্গ : পুরুষ	ফটো উপলব্ধ	561	YPW2344893	নাম : দাসী সরেন স্বামীর নাম: বৈদ্যনাথ সরেন বাড়ির নং : n0096 বয়স : 57 লিঙ্গ : মহিলা	ফটো উপলব্ধ
562	YPW1692417	নাম : সতীশ সরেন পিতার নাম: ভোলা সরেন বাড়ির নং : n0106 বয়স : 35 লিঙ্গ : পুরুষ	ফটো উপলব্ধ	563	YPW2344331	নাম : সোনা সরেন পিতার নাম: রতন সরেন বাড়ির নং : n0104 বয়স : 55 লিঙ্গ : পুরুষ	ফটো উপলব্ধ	564	YPW2283257	নাম : অভিজিৎ মালিক পিতার নাম: বেচা মালিক বাড়ির নং : এন0100 বয়স : 26 লিঙ্গ : পুরুষ	ফটো উপলব্ধ
565	YPW2080505	নাম : ভোলানাথ সারেনা পিতার নাম: ভাস্টু সরেন বাড়ির নং : n0101 বয়স : 26 লিঙ্গ : পুরুষ	ফটো উপলব্ধ	566	YPW2344489	নাম : জীবন সরেন পিতার নাম: ভোলা সরেন বাড়ির নং : n0106 বয়স : 51 লিঙ্গ : পুরুষ	ফটো উপলব্ধ	567	YPW2345072	নাম : মোহন সরেন পিতার নাম: জলন সরেন বাড়ির নং : n0095 বয়স : 60 লিঙ্গ : পুরুষ	ফটো উপলব্ধ
568	GMG1395664	নাম : মঙ্গলা সরেন পিতার নাম: দশরথ সরেন বাড়ির নং : n0099 বয়স : 59 লিঙ্গ : পুরুষ	ফটো উপলব্ধ	569	YPW2345098	নাম : সহ্যরী সরেন স্বামীর নাম: মোহন সরেন বাড়ির নং : n0095 বয়স : 55 লিঙ্গ : মহিলা	ফটো উপলব্ধ	570	GMG2576197	নাম : রুপা সরেন স্বামীর নাম: সোনা সরেন বাড়ির নং : n0104 বয়স : 47 লিঙ্গ : মহিলা	ফটো উপলব্ধ

571	YPW2344323	নাম : চাঁদমনি সরেন স্বামীর নাম: তামর সরেন বাড়ির নং : n0107 বয়স : 71 লিঙ্গ : মহিলা	ফটো উপলব্ধ	572	YPW2344885	নাম : বৈদ্যনাথ সারেনা সরেন পিতার নাম: জলন সরেন বাড়ির নং : n0096 বয়স : 63 লিঙ্গ : পুরুষ	ফটো উপলব্ধ	573	YPW1549328	নাম : সপ্না সরেন পিতার নাম: তাবর সরেন বাড়ির নং : n0107 বয়স : 37 লিঙ্গ : মহিলা	ফটো উপলব্ধ
574	YPW2238756	নাম : সরস্বতী সরেন স্বামীর নাম: সুকদেব সরেন বাড়ির নং : এন0099 বয়স : 26 লিঙ্গ : মহিলা	ফটো উপলব্ধ	575	YPW2279826	নাম : নমিতা সরেন স্বামীর নাম: উত্তম সরেন বাড়ির নং : এন0000 বয়স : 29 লিঙ্গ : মহিলা	ফটো উপলব্ধ	576	YPW2279784	নাম : সুমতি সরেন স্বামীর নাম: স্বপন সরেন বাড়ির নং : এন0000 বয়স : 30 লিঙ্গ : মহিলা	ফটো উপলব্ধ
577	GMG2253268	নাম : কম্পনা সরেন স্বামীর নাম: জীবন সরেন বাড়ির নং : n0106 বয়স : 44 লিঙ্গ : মহিলা	ফটো উপলব্ধ	578	YPW2183366	নাম : দুর্গামনি সরেন স্বামীর নাম: গৌতম সরেন বাড়ির নং : 108 বয়স : 28 লিঙ্গ : মহিলা	ফটো উপলব্ধ	579	YPW1786987	নাম : পারভিন সুলতানা পিতার নাম: সেখ ইসমাইল বাড়ির নং : এন0101 বয়স : 32 লিঙ্গ : মহিলা	ফটো উপলব্ধ
580	YPW2164135	নাম : বিশ্বজিৎ সরেন পিতার নাম: জীবন সরেন বাড়ির নং : n0106 বয়স : 28 লিঙ্গ : পুরুষ	ফটো উপলব্ধ	581	YPW1692482	নাম : গৌতম সরেন পিতার নাম: সন্ধ্যা সরেন বাড়ির নং : n0108 বয়স : 36 লিঙ্গ : পুরুষ	ফটো উপলব্ধ	582	YPW1896596	নাম : উত্তম সরেন পিতার নাম: সন্ধ্যা সরেন বাড়ির নং : n0108 বয়স : 31 লিঙ্গ : পুরুষ	ফটো উপলব্ধ
583	YPW1549344	নাম : যুগোল সরেন পিতার নাম: ভোলা সরেন বাড়ির নং : n0106 বয়স : 41 লিঙ্গ : পুরুষ	ফটো উপলব্ধ	584	GMG1396555	নাম : ধুনী মান্দি স্বামীর নাম: কালি মান্দি বাড়ির নং : n0104 বয়স : 64 লিঙ্গ : মহিলা	ফটো উপলব্ধ	585	WB/27/190/168187	নাম : শ্রীমতি সরেন পিতার নাম: রতন সরেন বাড়ির নং : n0104 বয়স : 54 লিঙ্গ : মহিলা	ফটো উপলব্ধ
586	YPW1982107	নাম : বর্নালী সরেন স্বামীর নাম: দীপু সরেন বাড়ির নং : 21 বয়স : 30 লিঙ্গ : মহিলা	ফটো উপলব্ধ	587	YPW1781707	নাম : দীপু সরেন পিতার নাম: লদো সরেন বাড়ির নং : 21 বয়স : 32 লিঙ্গ : পুরুষ	ফটো উপলব্ধ	588	WB/27/190/168507	নাম : লদো সরেন পিতার নাম: কার্তিক সরেন বাড়ির নং : 21 বয়স : 59 লিঙ্গ : পুরুষ	ফটো উপলব্ধ
589	YPW1982115	নাম : সহদেব সরেন পিতার নাম: মঙ্গলা সরেন বাড়ির নং : n0099 বয়স : 29 লিঙ্গ : পুরুষ	ফটো উপলব্ধ	590	YPW1896786	নাম : জেমস সরেন পিতার নাম: মঙ্গলা সরেন বাড়ির নং : n0099 বয়স : 31 লিঙ্গ : পুরুষ	ফটো উপলব্ধ	591	WB/27/190/168167	নাম : মুন সরেন স্বামীর নাম: মঙ্গলা সরেন বাড়ির নং : n0099 বয়স : 56 লিঙ্গ : মহিলা	ফটো উপলব্ধ
592	WB/27/190/168115	নাম : আদরমনি সরেন পিতার নাম: জলন সরেন বাড়ির নং : n0098 বয়স : 76 লিঙ্গ : মহিলা	ফটো উপলব্ধ	593	YPW1213396	নাম : শ্রীকান্ত সরেন পিতার নাম: রবীন সরেন বাড়ির নং : n0097 বয়স : 39 লিঙ্গ : পুরুষ	ফটো উপলব্ধ	594	GMG2575785	নাম : সত্যেন সরেন পিতার নাম: রবীন সরেন বাড়ির নং : 25 বয়স : 41 লিঙ্গ : পুরুষ	ফটো উপলব্ধ
595	GMG2429488	নাম : লক্ষী সরেন স্বামীর নাম: রবীন সরেন বাড়ির নং : 25 বয়স : 48 লিঙ্গ : মহিলা	ফটো উপলব্ধ	596	WB/27/190/168501	নাম : রবীন সরেন পিতার নাম: জলন সরেন বাড়ির নং : 25 বয়স : 66 লিঙ্গ : পুরুষ	ফটো উপলব্ধ	597	YPW1212646	নাম : মানিক সরেন পিতার নাম: বৈদ্যনাথ সরেন বাড়ির নং : n0096 বয়স : 38 লিঙ্গ : পুরুষ	ফটো উপলব্ধ
598	YPW1692250	নাম : তাপস সরেন পিতার নাম: মোহন সরেন বাড়ির নং : n0095 বয়স : 33 লিঙ্গ : পুরুষ	ফটো উপলব্ধ	599	WB/27/190/168168	নাম : কম্পনা সরেন স্বামীর নাম: রবীন সরেন বাড়ির নং : n0073 বয়স : 61 লিঙ্গ : মহিলা	ফটো উপলব্ধ	600	YPW1625490	নাম : রবীন সরেন পিতার নাম: হাড়িয়া সরেন বাড়ির নং : n0063 বয়স : 52 লিঙ্গ : পুরুষ	ফটো উপলব্ধ

601	WB/27/190/168208	নাম : সুস্মারী সরেন স্বামীর নাম: লখিরাম সরেন বাড়ির নং : n0063 বয়স : 54 লিঙ্গ : মহিলা	ফটো উপলব্ধ	602	WB/27/190/168204	নাম : লখিরাম সরেন পিতার নাম: হাডিয়া সরেন বাড়ির নং : n0063 বয়স : 69 লিঙ্গ : পুরুষ	ফটো উপলব্ধ	603	WB/27/190/168328	নাম : হেলা সরেন স্বামীর নাম: উপিন সরেন বাড়ির নং : n0061 বয়স : 55 লিঙ্গ : মহিলা	ফটো উপলব্ধ
604	YPW1212547	নাম : তপন সরেন পিতার নাম: উপিন সরেন বাড়ির নং : n0061 বয়স : 39 লিঙ্গ : পুরুষ	ফটো উপলব্ধ	605	YPW1692433	নাম : মিনাক্ষী সরেন স্বামীর নাম: তপন সরেন বাড়ির নং : n0061 বয়স : 32 লিঙ্গ : মহিলা	ফটো উপলব্ধ	606	YPW1212554	নাম : স্বপন সরেন পিতার নাম: উপিন সরেন বাড়ির নং : n0061 বয়স : 36 লিঙ্গ : পুরুষ	ফটো উপলব্ধ
607	YPW1625516	নাম : বাপন সরেন পিতার নাম: উপিন সরেন বাড়ির নং : n0061 বয়স : 35 লিঙ্গ : পুরুষ	ফটো উপলব্ধ	608	YPW1692466	নাম : সরস্বতী সরেন স্বামীর নাম: বাপন সরেন বাড়ির নং : n0061 বয়স : 36 লিঙ্গ : মহিলা	ফটো উপলব্ধ	609	GMG1395581	নাম : সেরিন আমিন মোল্লা পিতার নাম: আব্দুল খবির মোল্লা বাড়ির নং : n0119 বয়স : 47 লিঙ্গ : পুরুষ	ফটো উপলব্ধ
610	GMG2636124	নাম : জ্যোৎস্নাতারা বেগম স্বামীর নাম: সেরিন আমিন মোল্লা বাড়ির নং : n0119 বয়স : 46 লিঙ্গ : মহিলা	ফটো উপলব্ধ	611	YPW2344877	নাম : রেজিয়া সুলতানা পিতার নাম: আব্দুল খবির বাড়ির নং : n0119 বয়স : 76 লিঙ্গ : মহিলা	ফটো উপলব্ধ	612	YPW2431153	নাম : মাসরোফা সুলতানা পিতার নাম: হান্নান সরকার বাড়ির নং : N000 বয়স : 25 লিঙ্গ : মহিলা	ফটো উপলব্ধ
613	YPW2428787	নাম : সাহিনা সুলতানা পিতার নাম: মফিজুর রহমান বাড়ির নং : N000 বয়স : 32 লিঙ্গ : মহিলা	ফটো উপলব্ধ	614	RVU1539212	নাম : সবিতা সাঁতরা পিতার নাম: ছাঁচু চন্দ্র বাগ বাড়ির নং : এন0164 বয়স : 33 লিঙ্গ : মহিলা	ফটো উপলব্ধ	615	GMG2494565	নাম : সাথী সাধুখাঁ স্বামীর নাম: শক্তি শঙ্কর সাধুখাঁ বাড়ির নং : n0075 বয়স : 39 লিঙ্গ : মহিলা	ফটো উপলব্ধ
616	YPW2603710	নাম : সুপর্ণা সাধুখাঁ স্বামীর নাম: শোভনলাল সাধুখাঁ বাড়ির নং : এন0075 বয়স : 27 লিঙ্গ : মহিলা	ফটো উপলব্ধ	617	YPW2345114	নাম : শক্তি শঙ্কর সাধুখাঁ পিতার নাম: বাসুদেব সাধুখাঁ সাধুখাঁ বাড়ির নং : 000 বয়স : 51 লিঙ্গ : পুরুষ	ফটো উপলব্ধ	618	GMG2636082	নাম : শোভনলাল সাধুখাঁ পিতার নাম: তপন কুমার সাধুখাঁ বাড়ির নং : n0075 বয়স : 38 লিঙ্গ : পুরুষ	ফটো উপলব্ধ
619	YPW2345122	নাম : বাসুদেব সাধুখাঁ পিতার নাম: কৃষ্ণচন্দ্র সাধুখাঁ বাড়ির নং : N000 বয়স : 79 লিঙ্গ : পুরুষ	ফটো উপলব্ধ	620	YPW2766038	নাম : সায়নী সাধুখাঁ পিতার নাম: শক্তি শঙ্কর সাধুখাঁ বাড়ির নং : এন000 বয়স : 20 লিঙ্গ : মহিলা	ফটো উপলব্ধ	621	YPW2431138	নাম : এসমাতারা বেগম স্বামীর নাম: সাহিবুর রহমান বাড়ির নং : নং568 বয়স : 28 লিঙ্গ : মহিলা	ফটো উপলব্ধ
622	YPW2155927	নাম : আফসানা খাতুন স্বামীর নাম: মোহেরাব মল্লিক বাড়ির নং : 00 বয়স : 27 লিঙ্গ : মহিলা	ফটো উপলব্ধ	623	GMG2253391	নাম : আজিজুল রহমান সেখ পিতার নাম: আতিয়ার রহমান সেখ বাড়ির নং : n0047 বয়স : 53 লিঙ্গ : পুরুষ	ফটো উপলব্ধ	624	GMG2575835	নাম : সেখ সাহানার বেগম স্বামীর নাম: সেখ রিয়াজুল রহমান বাড়ির নং : n0047 বয়স : 39 লিঙ্গ : মহিলা	ফটো উপলব্ধ
625	YPW2185023	নাম : জেসমিনা বেগম স্বামীর নাম: সেখ সবিরুল ইসলাম বাড়ির নং : নং1 বয়স : 26 লিঙ্গ : মহিলা	ফটো উপলব্ধ	626	YPW2701415	নাম : সারমিনা খাতুন পিতার নাম: সেখ আজিজুল রহমান বাড়ির নং : নং658 বয়স : 21 লিঙ্গ : মহিলা	ফটো উপলব্ধ	627	WB/27/190/168334	নাম : আলিএলহক সেখ পিতার নাম: ইমামল সেখ বাড়ির নং : n0046 বয়স : 86 লিঙ্গ : পুরুষ	ফটো উপলব্ধ
628	YPW2812006	নাম : মফিজুর রহমান সেখ পিতার নাম: এবাদুল্লা সেখ বাড়ির নং : n0058 বয়স : 69 লিঙ্গ : পুরুষ	ফটো উপলব্ধ	629	YPW2183309	নাম : সেখ আহসানুল হক পিতার নাম: সেখ রেজাউল হক বাড়ির নং : n0246 বয়স : 26 লিঙ্গ : পুরুষ	ফটো উপলব্ধ	630	YPW2636850	নাম : শ্রাবনী হাঁসদা স্বামীর নাম: হেমন্ত হাঁসদা বাড়ির নং : এন0086 বয়স : 23 লিঙ্গ : মহিলা	ফটো উপলব্ধ

631	YPW2701464	ফটো উপলব্ধ	632	YPW2344349	ফটো উপলব্ধ	633	YPW2344661	ফটো উপলব্ধ
নাম : অনন্ত হাঁসদা পিতার নাম: নারায়ণ হাঁসদা বাড়ির নং : নং667 বয়স : 21 লিঙ্গ : পুরুষ			নাম : রামচন্দ্র হাঁসদা পিতার নাম: নিমাই হাঁসদা বাড়ির নং : n0086 বয়স : 56 লিঙ্গ : পুরুষ			নাম : মুংলী হাঁসদা স্বামীর নাম: রামচন্দ্র হাঁসদা বাড়ির নং : n0086 বয়স : 50 লিঙ্গ : মহিলা		
634	YPW1692243	ফটো উপলব্ধ	635	GMG1396233	ফটো উপলব্ধ	636	WB/27/190/168110	ফটো উপলব্ধ
নাম : হেমন্ত হাঁসদা পিতার নাম: রাম চন্দ্র হাঁসদা বাড়ির নং : n0086 বয়স : 34 লিঙ্গ : পুরুষ			নাম : সিমতি হাঁসদা স্বামীর নাম: নারায়ণ হাঁসদা বাড়ির নং : n0086 বয়স : 49 লিঙ্গ : মহিলা			নাম : নারায়ণ হাঁসদা পিতার নাম: নিমাই হাঁসদা বাড়ির নং : n0086 বয়স : 50 লিঙ্গ : পুরুষ		
637	YPW1213206	ফটো উপলব্ধ	638	YPW1692268	ফটো উপলব্ধ	639	YPW1781590	ফটো উপলব্ধ
নাম : লক্ষী হেমব্রম পিতার নাম: গোপাল হেমব্রম বাড়ির নং : n0128 বয়স : 36 লিঙ্গ : মহিলা			নাম : মানু হেমব্রম পিতার নাম: মঙ্গলা হেমব্রম বাড়ির নং : n0070 বয়স : 35 লিঙ্গ : পুরুষ			নাম : কাজল হেমব্রম স্বামীর নাম: সুনীল হেমব্রম বাড়ির নং : n0070 বয়স : 33 লিঙ্গ : মহিলা		
640	YPW2080463	ফটো উপলব্ধ	641	YPW2431294	ফটো উপলব্ধ	642	YPW2603652	ফটো উপলব্ধ
নাম : সানু হেমব্রম পিতার নাম: মুংলা হেমব্রম বাড়ির নং : n0070 বয়স : 31 লিঙ্গ : পুরুষ			নাম : সেখ সামসুল হোসেন পিতার নাম: সেখ বাসার হোসেন বাড়ির নং : N000 বয়স : 24 লিঙ্গ : পুরুষ			নাম : সেখ সাইফুল হোসেন পিতার নাম: সেখ বাসার হোসেন বাড়ির নং : এন0200 বয়স : 23 লিঙ্গ : পুরুষ		
643	AHY1732189	ফটো উপলব্ধ	644	UAA1930510	ফটো উপলব্ধ	645	YPW2790145	ফটো উপলব্ধ
নাম : মোসাঃ আবিদা সুলতানা পিতার নাম: মোঃ আলীফ আলি মল্লিক বাড়ির নং : এন000 বয়স : 34 লিঙ্গ : মহিলা			নাম : রেহেনা মন্ডল স্বামীর নাম: আকবর আলি সরকার বাড়ির নং : এন0079 বয়স : 28 লিঙ্গ : মহিলা			নাম : বাসার আলি মন্ডল পিতার নাম: সিরাজুল হক বাড়ির নং : এন0045 বয়স : 20 লিঙ্গ : পুরুষ		
646	YPW2766046	ফটো উপলব্ধ	647	YPW2825396	ফটো উপলব্ধ	648	UYB2383750	ফটো উপলব্ধ
নাম : সোনালী সরেন স্বামীর নাম: যুগোল সরেন বাড়ির নং : এন0106 বয়স : 22 লিঙ্গ : মহিলা			নাম : সেখ আমানউদ্দিন পিতার নাম: সেখ তাজউদ্দীন বাড়ির নং : 03 বয়স : 21 লিঙ্গ : পুরুষ			নাম : শবনম মল্লিক স্বামীর নাম: মোহাম্মদ তরিকুল ইসলাম মোল্লা বাড়ির নং : 1 বয়স : 22 লিঙ্গ : মহিলা		
649	AQT2259224	ফটো উপলব্ধ	650	UAA2286326	ফটো উপলব্ধ	651	YCF1585983	ফটো উপলব্ধ
নাম : সুমাইয়া খাতুন পিতার নাম: সাইফুল্লা সেখ বাড়ির নং : এন0036 বয়স : 24 লিঙ্গ : মহিলা			নাম : সুস্মিতা হেমব্রম পিতার নাম: নীরেন হেমব্রম বাড়ির নং : 25 বয়স : 24 লিঙ্গ : মহিলা			নাম : নারগিস নাজ মন্ডল পিতার নাম: নজরুল ইসলাম মন্ডল বাড়ির নং : এন0032 বয়স : 31 লিঙ্গ : মহিলা		
652	YPW2254019	ফটো উপলব্ধ	653	RVU2662153	ফটো উপলব্ধ	654	SQT1623818	ফটো উপলব্ধ
নাম : রাইমনি মুরমু পিতার নাম: ধীরেন মুরমু বাড়ির নং : এন0088 বয়স : 25 লিঙ্গ : মহিলা			নাম : সামিমা খাতুন পিতার নাম: সেখ নজরুল হক বাড়ির নং : এন0102 বয়স : 24 লিঙ্গ : মহিলা			নাম : মনিকা মান্ডি মায়ের নাম: চাঁদমনি মান্ডি বাড়ির নং : এন0072 বয়স : 33 লিঙ্গ : মহিলা		
655	YPW2840569	ফটো উপলব্ধ	656	YPW2843811	ফটো উপলব্ধ	657	YPW2845238	ফটো উপলব্ধ
নাম : বিবেক মূর্মু পিতার নাম: অষ্ট মূর্মু বাড়ির নং : এন0193 বয়স : 24 লিঙ্গ : পুরুষ			নাম : আনন্দ মূর্মু পিতার নাম: অষ্ট মূর্মু বাড়ির নং : এন0193 বয়স : 20 লিঙ্গ : পুরুষ			নাম : সুমন বাগ পিতার নাম: অজয় বাগ বাড়ির নং : এন0157 বয়স : 19 লিঙ্গ : পুরুষ		
658	YPW2868289	ফটো উপলব্ধ	659	YPW2868388	ফটো উপলব্ধ	660	YPW2868446	ফটো উপলব্ধ
নাম : সমাইয়া খাতুন পিতার নাম: সেখ সেলিম হোসেন বাড়ির নং : এন0106 বয়স : 21 লিঙ্গ : মহিলা			নাম : ফিরদৌসী খাতুন পিতার নাম: বেলাল হোসেন মল্লিক বাড়ির নং : এন0115 বয়স : 21 লিঙ্গ : মহিলা			নাম : কুমা মান্ডি পিতার নাম: কমোল মান্ডি বাড়ির নং : 34 বয়স : 19 লিঙ্গ : মহিলা		

661	YPW2859031	নাম : আয়েশা ফারজানা স্বামীর নাম: মোহম্মদ ইয়াসিন বাড়ির নং : এন0115 বয়স : 34 লিঙ্গ : মহিলা	ফটো উপলব্ধ	662	YPW2860294	নাম : সাহিল হোসেন পিতার নাম: আহমেদ হোসেন বাড়ির নং : এন0116 বয়স : 19 লিঙ্গ : পুরুষ	ফটো উপলব্ধ	663	YPW2860401	নাম : পায়েল হাঁসদা স্বামীর নাম: জয়ন্ত মুর্মু বাড়ির নং : এন000 বয়স : 19 লিঙ্গ : মহিলা	ফটো উপলব্ধ
664	YPW2860427	নাম : সুদীপ দুলে পিতার নাম: জীতেন দুলে বাড়ির নং : এন0207 বয়স : 19 লিঙ্গ : পুরুষ	ফটো উপলব্ধ	665	YPW2860435	নাম : আফ্রিদি মল্লিক পিতার নাম: আরিফ হোসেন মল্লিক বাড়ির নং : এন0115 বয়স : 19 লিঙ্গ : পুরুষ	ফটো উপলব্ধ	666	YPW2860443	নাম : সাকিল রাণা সরকার পিতার নাম: মহাবুজ্জ ম্যান সরকার বাড়ির নং : এন0007 বয়স : 19 লিঙ্গ : পুরুষ	ফটো উপলব্ধ
667	YPW2860450	নাম : সেখ মোহাইমেন মোল্লা পিতার নাম: সফিকুল ইসলাম মোল্লা বাড়ির নং : এন0118 বয়স : 19 লিঙ্গ : পুরুষ	ফটো উপলব্ধ	668	YPW2863686	নাম : রণিত পাত্র পিতার নাম: নিরঞ্জন পাত্র বাড়ির নং : নং202 বয়স : 19 লিঙ্গ : পুরুষ	ফটো উপলব্ধ	669	YPW2855997	নাম : সানিয়া হেমব্রম মান্ডি স্বামীর নাম: মদন মান্ডি বাড়ির নং : 39 বয়স : 19 লিঙ্গ : মহিলা	ফটো উপলব্ধ
670	YPW2857050	নাম : বিশ্বনাথ মান্ডি পিতার নাম: মঙ্গল মান্ডি বাড়ির নং : এন0091 বয়স : 20 লিঙ্গ : পুরুষ	ফটো উপলব্ধ	671	YPW2857555	নাম : সারিকা আহমেদ পিতার নাম: সামিম আহমেদ বাড়ির নং : এন0065 বয়স : 19 লিঙ্গ : মহিলা	ফটো উপলব্ধ	672	YPW2869485	নাম : নাজমিন সুলতানা পিতার নাম: আতাউল হক বাড়ির নং : এন0069 বয়স : 20 লিঙ্গ : মহিলা	ফটো উপলব্ধ
673	YPW2878619	নাম : নায়ামুল হক পিতার নাম: নাজমুল হক খান্দকার বাড়ির নং : এন0034 বয়স : 19 লিঙ্গ : পুরুষ	ফটো উপলব্ধ								



674	THQ1886951	নাম : সোমাস্রী বারুই স্বামীর নাম: আশিষ বারুই বাড়ির নং : 192 বয়স : 28 লিঙ্গ : মহিলা	ফটো উপলব্ধ	675	YPW1549534	নাম : সেখ সেলিম পিতার নাম: রসিদ খান বাড়ির নং : n0193 বয়স : 35 লিঙ্গ : পুরুষ	ফটো উপলব্ধ	676	GMG2048593	নাম : সাহানারা খাতুন স্বামীর নাম: রসিদ খান বাড়ির নং : n0193 বয়স : 51 লিঙ্গ : মহিলা	ফটো উপলব্ধ
677	GMG2576882	নাম : রাজেশ হেমব্রম পিতার নাম: গোপাল হেমব্রম বাড়ির নং : n0141 বয়স : 38 লিঙ্গ : পুরুষ	ফটো উপলব্ধ	678	GMG0003574	নাম : রামচন্দ্র প্রসাদ পিতার নাম: কেশবচন্দ্র প্রসাদ বাড়ির নং : n0233 বয়স : 53 লিঙ্গ : পুরুষ	ফটো উপলব্ধ	679	GMG2576874	নাম : রাবন টুডু মায়ের নাম: চাদমনি টুডু বাড়ির নং : n0232 বয়স : 47 লিঙ্গ : পুরুষ	ফটো উপলব্ধ
680	GMG0002576	নাম : পানমনি হেমব্রম স্বামীর নাম: গোপাল হেমব্রম বাড়ির নং : n0222 বয়স : 57 লিঙ্গ : মহিলা	ফটো উপলব্ধ	681	YPW2279818	নাম : ঝক প্রসাদ পিতার নাম: রাম চন্দ্র প্রসাদ বাড়ির নং : এন0000 বয়স : 25 লিঙ্গ : পুরুষ	ফটো উপলব্ধ	682	WB/27/190/168021	নাম : অজয় কুমার গুছাইত পিতার নাম: বোচারাম গুছাইত বাড়ির নং : 185 বয়স : 66 লিঙ্গ : পুরুষ	ফটো উপলব্ধ
683	YPW1897289	নাম : হাসিবা খাতুন পিতার নাম: সেখ হাসেন আলী বাড়ির নং : N0000 বয়স : 30 লিঙ্গ : মহিলা	ফটো উপলব্ধ	684	YPW1695709	নাম : জেসমিনা বেগম স্বামীর নাম: নজির মল্লিক বাড়ির নং : n0013 বয়স : 33 লিঙ্গ : মহিলা	ফটো উপলব্ধ	685	YPW0559633	নাম : রুপসোনা খাতুন স্বামীর নাম: নাসের মন্ডল বাড়ির নং : এন0101 বয়স : 36 লিঙ্গ : মহিলা	ফটো উপলব্ধ
686	YPW1982149	নাম : দীপেন্দ্র গড়াই পিতার নাম: শ্যামল গড়াই বাড়ির নং : n0140 বয়স : 30 লিঙ্গ : পুরুষ	ফটো উপলব্ধ	687	WB/27/190/168352	নাম : শেফালী গড়াই স্বামীর নাম: শ্যামল গড়াই বাড়ির নং : n0140 বয়স : 50 লিঙ্গ : মহিলা	ফটো উপলব্ধ	688	YPW1549518	নাম : জ্যোৎস্না গড়াই পিতার নাম: সুশান্ত গড়াই বাড়ির নং : n0140 বয়স : 35 লিঙ্গ : মহিলা	ফটো উপলব্ধ
689	YPW1549575	নাম : রাজকুমার গড়াই পিতার নাম: সুশান্ত গড়াই বাড়ির নং : n0140 বয়স : 36 লিঙ্গ : পুরুষ	ফটো উপলব্ধ	690	WB/27/190/168412	নাম : দীপালী গড়াই স্বামীর নাম: সুশান্ত গড়াই বাড়ির নং : n0140 বয়স : 53 লিঙ্গ : মহিলা	ফটো উপলব্ধ	691	WB/27/190/168353	নাম : বাসন্তী গড়াই স্বামীর নাম: প্রশান্ত গড়াই বাড়ির নং : n0140 বয়স : 55 লিঙ্গ : মহিলা	ফটো উপলব্ধ
692	YPW2345239	নাম : সুশান্ত গড়াই পিতার নাম: সুবোল গড়াই বাড়ির নং : n0140 বয়স : 55 লিঙ্গ : পুরুষ	ফটো উপলব্ধ	693	YPW2344356	নাম : হেমন্ত গড়াই পিতার নাম: সুবোল গড়াই বাড়ির নং : n0140 বয়স : 53 লিঙ্গ : পুরুষ	ফটো উপলব্ধ	694	YPW2344372	নাম : চন্ডি গড়াই স্বামীর নাম: সুবোল গড়াই বাড়ির নং : n0140 বয়স : 86 লিঙ্গ : মহিলা	ফটো উপলব্ধ
695	YPW2344927	নাম : শ্যামল গড়াই পিতার নাম: সুবোল গড়াই বাড়ির নং : n0140 বয়স : 50 লিঙ্গ : পুরুষ	ফটো উপলব্ধ	696	YPW2344943	নাম : প্রশান্ত চন্দ্র গড়াই পিতার নাম: সুবল চন্দ্র গড়াই বাড়ির নং : n0140 বয়স : 55 লিঙ্গ : পুরুষ	ফটো উপলব্ধ	697	GMG2253953	নাম : সবিতা গড়াই স্বামীর নাম: বসন্ত গড়াই বাড়ির নং : n0140 বয়স : 41 লিঙ্গ : মহিলা	ফটো উপলব্ধ
698	GMG1395409	নাম : বসন্ত গড়াই পিতার নাম: সুবল গড়াই বাড়ির নং : n0140 বয়স : 45 লিঙ্গ : পুরুষ	ফটো উপলব্ধ	699	GMG2253458	নাম : সুজাতা কুমার স্বামীর নাম: প্রান্তিক কুমার বাড়ির নং : n0216 বয়স : 47 লিঙ্গ : মহিলা	ফটো উপলব্ধ	700	WB/27/190/168606	নাম : জয়ন্ত লাল কুমার পিতার নাম: গোপাল লাল কুমার বাড়ির নং : n0216 বয়স : 67 লিঙ্গ : পুরুষ	ফটো উপলব্ধ
701	YPW1625631	নাম : তনয় ঘোষ পিতার নাম: তারাপদ ঘোষ বাড়ির নং : n0184 বয়স : 36 লিঙ্গ : পুরুষ	ফটো উপলব্ধ	Q 702	GMG2049039	নাম : চিন্ময় ঘোষ পিতার নাম: তারাপদ ঘোষ বাড়ির নং : বয়স : 44 লিঙ্গ : পুরুষ	ফটো উপলব্ধ	703	YPW1625623	নাম : কম্পনা কুমার পিতার নাম: শ্যামাপদ কুমার বাড়ির নং : n0184 বয়স : 56 লিঙ্গ : মহিলা	ফটো উপলব্ধ



704 নাম : লীলা কুমার পিতার নাম: শ্যামাপদ কুমার বাড়ির নং : n0184 বয়স : 59 লিঙ্গ : মহিলা	WB/27/190/168548	705 নাম : মালা কুমার স্বামীর নাম: মানিকলাল কুমার বাড়ির নং : n0184 বয়স : 55 লিঙ্গ : মহিলা	GMG2576098	706 নাম : মানিকলাল কুমার পিতার নাম: শ্যামাপদ কুমার বাড়ির নং : n0184 বয়স : 61 লিঙ্গ : পুরুষ	GMG2576080
707 নাম : শিবানী কুমার স্বামীর নাম: শ্যামাপদ কুমার বাড়ির নং : n0184 বয়স : 78 লিঙ্গ : মহিলা	WB/27/190/168074	708 নাম : লক্ষী কুমার স্বামীর নাম: নবকুমার কুমার বাড়ির নং : n0183 বয়স : 47 লিঙ্গ : মহিলা	GMG2253581	709 নাম : নবকুমার কুমার পিতার নাম: পাঁচুগোপাল কুমার বাড়ির নং : n0183 বয়স : 52 লিঙ্গ : পুরুষ	WB/27/190/168028
710 নাম : আরতী কুমার পিতার নাম: পাঁচুগোপাল কুমার বাড়ির নং : n0183 বয়স : 55 লিঙ্গ : মহিলা	WB/27/190/168172	711 নাম : সুব্রত কুমার পিতার নাম: প্রভাত কুমার বাড়ির নং : n0182 বয়স : 30 লিঙ্গ : পুরুষ	YPW1896968	712 নাম : লতিকা কুমার স্বামীর নাম: প্রভাত কুমার বাড়ির নং : n0182 বয়স : 59 লিঙ্গ : মহিলা	WB/27/190/168537
713 নাম : প্রভাত কুমার পিতার নাম: পাঁচুগোপাল কুমার বাড়ির নং : n0182 বয়স : 66 লিঙ্গ : পুরুষ	WB/27/190/168530	714 নাম : দেবশ্রী কুমার স্বামীর নাম: নবকুমার কুমার বাড়ির নং : n0221 বয়স : 46 লিঙ্গ : মহিলা	GMG2254035	715 নাম : বন্দনা কুমার স্বামীর নাম: মোহন লাল কুমার বাড়ির নং : n0221 বয়স : 76 লিঙ্গ : মহিলা	WB/27/190/168428
716 নাম : হেনারানী কুমার স্বামীর নাম: নন্দলাল কুমার বাড়ির নং : n0220 বয়স : 74 লিঙ্গ : মহিলা	WB/27/190/168427	717 নাম : রীনা কুমার স্বামীর নাম: সূর্যদেব কুমার বাড়ির নং : n0219 বয়স : 52 লিঙ্গ : মহিলা	YPW1896901	718 নাম : সূর্যদেব কুমার পিতার নাম: নেপাললাল কুমার বাড়ির নং : n0219 বয়স : 57 লিঙ্গ : পুরুষ	YPW1896893
719 নাম : তপনরানী কুমার স্বামীর নাম: নেপাল লাল কুমার বাড়ির নং : n0219 বয়স : 85 লিঙ্গ : মহিলা	WB/27/190/168037	720 নাম : নিবেদিতা কুমার স্বামীর নাম: স্নেহশীষ কুমার বাড়ির নং : n0217 বয়স : 46 লিঙ্গ : মহিলা	GMG2576148	721 নাম : স্নেহশীষ কুমার পিতার নাম: ভূপেন্দ্রলাল কুমার বাড়ির নং : n0217 বয়স : 54 লিঙ্গ : পুরুষ	YPW1625565
722 নাম : মমতা কুমার স্বামীর নাম: শুভাশিষ কুমার বাড়ির নং : n0217 বয়স : 42 লিঙ্গ : মহিলা	GMG2494425	723 নাম : শুভাশিষ কুমার পিতার নাম: ভূপেন্দ্রলাল কুমার বাড়ির নং : n0217 বয়স : 57 লিঙ্গ : পুরুষ	WB/27/190/168117	724 নাম : পামেলা কুমার পিতার নাম: মানিক লাল কুমার বাড়ির নং : n0184 বয়স : 28 লিঙ্গ : মহিলা	YPW2080687
Q 725 নাম : আশা ঘোষ স্বামীর নাম: চিন্ময় ঘোষ বাড়ির নং : বয়স : 34 লিঙ্গ : মহিলা	YPW2155950	726 নাম : আশালতা কুমার স্বামীর নাম: কৃষ্ণ কুমার বাড়ির নং : n0219 বয়স : 57 লিঙ্গ : মহিলা	GMG2048452	727 নাম : শিপ্রা গুহাইত স্বামীর নাম: অজয় কুমার গুহাইত বাড়ির নং : n0184 বয়স : 64 লিঙ্গ : মহিলা	YPW2432664
728 নাম : সুনেত্রী কুমার স্বামীর নাম: জয়ন্ত কুমার বাড়ির নং : n0216 বয়স : 53 লিঙ্গ : মহিলা	GMG2048437	729 নাম : নির্মালা কুমার পিতার নাম: নন্দলাল কুমার বাড়ির নং : n0220 বয়স : 35 লিঙ্গ : পুরুষ	YPW1398494	730 নাম : রিঙ্কি কুমার স্বামীর নাম: নির্মালা কুমার বাড়ির নং : N000 বয়স : 34 লিঙ্গ : মহিলা	YPW1782648
731 নাম : রাখী কুমার স্বামীর নাম: সুব্রত কুমার বাড়ির নং : এন0182 বয়স : 25 লিঙ্গ : মহিলা	YPW2295855	732 নাম : কৃষ্ণ কিশোর কোনার পিতার নাম: নেপাল লাল কুমার বাড়ির নং : n0219 বয়স : 61 লিঙ্গ : পুরুষ	YPW2625408	733 নাম : রেনুকা কর্মকার স্বামীর নাম: বিদ্যুৎ কর্মকার বাড়ির নং : n0137 বয়স : 49 লিঙ্গ : মহিলা	YPW2155828



734 নাম : শুভেন্দু কর্মকার পিতার নাম: বিদ্যাৎ কর্মকার বাড়ির নং : n0223 বয়স : 30 লিঙ্গ : পুরুষ	YPW1982156 ফটো উপলব্ধ	735 নাম : শ্রাবনী কর্মকার স্বামীর নাম: বাবুসোনা কর্মকার বাড়ির নং : n0223 বয়স : 30 লিঙ্গ : মহিলা	YPW1982214 ফটো উপলব্ধ	736 নাম : বাবুসোনা কর্মকার পিতার নাম: কনিষ্ঠনাথ কর্মকার বাড়ির নং : n0223 বয়স : 30 লিঙ্গ : পুরুষ	YPW1781848 ফটো উপলব্ধ
737 নাম : ছায়া কর্মকার স্বামীর নাম: কনিষ্ঠনাথ কর্মকার বাড়ির নং : n0223 বয়স : 30 লিঙ্গ : মহিলা	GMG2429728 ফটো উপলব্ধ	738 নাম : বিদ্যাৎ কর্মকার পিতার নাম: সীতারাম কর্মকার বাড়ির নং : n0137 বয়স : 57 লিঙ্গ : পুরুষ	YPW1896869 ফটো উপলব্ধ	739 নাম : হারাধন কোলে পিতার নাম: শীতল চন্দ্র কোলে বাড়ির নং : n0174 বয়স : 35 লিঙ্গ : পুরুষ	YPW1549658 ফটো উপলব্ধ
740 নাম : পুষ্প কোলে পিতার নাম: শীতল কোলে বাড়ির নং : n0174 বয়স : 61 লিঙ্গ : মহিলা	WB/27/190/168490 ফটো উপলব্ধ	741 নাম : মুনমুন চক্রবর্তী স্বামীর নাম: শিবশংকর চক্রবর্তী বাড়ির নং : n0234 বয়স : 41 লিঙ্গ : মহিলা	BDZ2793198 ফটো উপলব্ধ	742 নাম : শিবশংকর চক্রবর্তী পিতার নাম: বিপদবারন চক্রবর্তী বাড়ির নং : n0166 বয়স : 42 লিঙ্গ : পুরুষ	GMG2253615 ফটো উপলব্ধ
743 নাম : মিলনী চক্রবর্তী স্বামীর নাম: বিপদবারন চক্রবর্তী বাড়ির নং : n0166 বয়স : 66 লিঙ্গ : মহিলা	WB/27/190/168252 ফটো উপলব্ধ	Q 744 নাম : অজিত চুডু পিতার নাম: লগো চুডু বাড়ির নং : এন0000 বয়স : 39 লিঙ্গ : পুরুষ	YPW1550300 ফটো উপলব্ধ	745 নাম : শিবা চৌধুরী পিতার নাম: অমিয় চৌধুরী বাড়ির নং : n0168 বয়স : 34 লিঙ্গ : পুরুষ	YPW1549617 ফটো উপলব্ধ
746 নাম : শৈবা চৌধুরী স্বামীর নাম: অমিয় চৌধুরী বাড়ির নং : n0168 বয়স : 55 লিঙ্গ : মহিলা	GMG2048627 ফটো উপলব্ধ	747 নাম : অমিয় চৌধুরী পিতার নাম: দেবেন্দ্রলাল চৌধুরী বাড়ির নং : n0168 বয়স : 63 লিঙ্গ : পুরুষ	GMG2048619 ফটো উপলব্ধ	748 নাম : রমেশ জানা পিতার নাম: নিরাপদ জানা বাড়ির নং : n0201 বয়স : 28 লিঙ্গ : পুরুষ	YPW2080604 ফটো উপলব্ধ
749 নাম : সুলতা জানা স্বামীর নাম: নিরাপদ জানা বাড়ির নং : . বয়স : 47 লিঙ্গ : মহিলা	GMG1485390 ফটো উপলব্ধ	750 নাম : নিরাপদ জানা পিতার নাম: নিতাই চন্দ্র জানা বাড়ির নং : . বয়স : 55 লিঙ্গ : পুরুষ	YPW2345247 ফটো উপলব্ধ	751 নাম : প্রভাত দত্ত পিতার নাম: প্রফুল্ল দত্ত বাড়ির নং : n0218 বয়স : 52 লিঙ্গ : পুরুষ	GMG0002055 ফটো উপলব্ধ
752 নাম : সুভদ্রা দত্ত স্বামীর নাম: প্রভাত দত্ত বাড়ির নং : n0214 বয়স : 45 লিঙ্গ : মহিলা	GMP2147346 ফটো উপলব্ধ	753 নাম : মানু দুলে স্বামীর নাম: জীতেন দুলে বাড়ির নং : n0207 বয়স : 38 লিঙ্গ : মহিলা	YPW1549583 ফটো উপলব্ধ	754 নাম : জীতেন দুলে পিতার নাম: শ্রী ধীরেন দুলে বাড়ির নং : n0207 বয়স : 44 লিঙ্গ : পুরুষ	GMG1484781 ফটো উপলব্ধ
755 নাম : মানা দুলে স্বামীর নাম: ধীরেন দুলে বাড়ির নং : n0207 বয়স : 68 লিঙ্গ : মহিলা	GMG2253656 ফটো উপলব্ধ	756 নাম : প্রদীপ দুলে পিতার নাম: জীতেন দুলে বাড়ির নং : এন0207 বয়স : 21 লিঙ্গ : পুরুষ	YPW2766061 ফটো উপলব্ধ	757 নাম : ভোলানাথ দাস পিতার নাম: চন্দ্রমনি দাস বাড়ির নং : n0192 বয়স : 55 লিঙ্গ : পুরুষ	YPW2344935 ফটো উপলব্ধ
758 নাম : সুভাষ দাস পিতার নাম: ভোলানাথ দাস বাড়ির নং : n0192 বয়স : 37 লিঙ্গ : পুরুষ	YPW1214048 ফটো উপলব্ধ	759 নাম : দুর্গা দাস স্বামীর নাম: ভোলা দাস বাড়ির নং : n0192 বয়স : 56 লিঙ্গ : মহিলা	WB/27/190/168565 ফটো উপলব্ধ	760 নাম : যমুনা দেওয়ান স্বামীর নাম: গোপাল দেওয়ান বাড়ির নং : n0169 বয়স : 52 লিঙ্গ : মহিলা	GMG2048643 ফটো উপলব্ধ
761 নাম : দীপ দেওয়ান পিতার নাম: গোপাল দেওয়ান বাড়ির নং : n0169 বয়স : 31 লিঙ্গ : পুরুষ	YPW1781830 ফটো উপলব্ধ	762 নাম : গোপাল দেওয়ান পিতার নাম: বিনোদ রঞ্জন দেওয়ান বাড়ির নং : n0169 বয়স : 58 লিঙ্গ : পুরুষ	YPW2344745 ফটো উপলব্ধ	763 নাম : রবি ধাড়া পিতার নাম: নিতাই ধাড়া বাড়ির নং : n0212 বয়স : 29 লিঙ্গ : পুরুষ	YPW2098184 ফটো উপলব্ধ



764 নাম : নিমাই ময়রা পিতার নাম: কেপ্ট ময়রা বাড়ির নং : n0208 বয়স : 60 লিঙ্গ : পুরুষ	YPW2080653 ফটো উপলব্ধ	765 নাম : কনক ময়রা স্বামীর নাম: নিমাই ময়রা বাড়ির নং : n0208 বয়স : 50 লিঙ্গ : মহিলা	YPW2080620 ফটো উপলব্ধ	Q 766 নাম : দীপক ময়রা পিতার নাম: নিমাই ময়রা বাড়ির নং : বয়স : 27 লিঙ্গ : পুরুষ	YPW2164119 ফটো উপলব্ধ
767 নাম : কাজল খাড়া স্বামীর নাম: নিমাই খাড়া বাড়ির নং : n0212 বয়স : 41 লিঙ্গ : মহিলা	GMG2254068 ফটো উপলব্ধ	768 নাম : নিমাই খাড়া পিতার নাম: মোহন খাড়া বাড়ির নং : n0212 বয়স : 52 লিঙ্গ : পুরুষ	WB/27/190/168010 ফটো উপলব্ধ	769 নাম : প্রদীপ খাড়া পিতার নাম: নিতাই খাড়া বাড়ির নং : n0212 বয়স : 31 লিঙ্গ : পুরুষ	YPW1781939 ফটো উপলব্ধ
770 নাম : সরস্বতী খাড়া স্বামীর নাম: নিতাই খাড়া বাড়ির নং : n0212 বয়স : 51 লিঙ্গ : মহিলা	WB/27/190/168420 ফটো উপলব্ধ	771 নাম : নিতাই খাড়া পিতার নাম: মোহন খাড়া বাড়ির নং : n0212 বয়স : 59 লিঙ্গ : পুরুষ	WB/27/190/168125 ফটো উপলব্ধ	772 নাম : বিজলী খাড়া স্বামীর নাম: প্রফুল্ল খাড়া বাড়ির নং : n0210 বয়স : 53 লিঙ্গ : মহিলা	WB/27/190/168299 ফটো উপলব্ধ
773 নাম : স্বর্ণা খাড়া স্বামীর নাম: কালিপদ খাড়া বাড়ির নং : n0209 বয়স : 51 লিঙ্গ : মহিলা	WB/27/190/168374 ফটো উপলব্ধ	774 নাম : কালিপদ খাড়া পিতার নাম: মদন খাড়া বাড়ির নং : n0209 বয়স : 57 লিঙ্গ : পুরুষ	WB/27/190/168587 ফটো উপলব্ধ	775 নাম : কমলা খাড়া স্বামীর নাম: বীরেন খাড়া বাড়ির নং : n0208 বয়স : 76 লিঙ্গ : মহিলা	GMG2253649 ফটো উপলব্ধ
776 নাম : প্রফুল্ল খাড়া পিতার নাম: মদন খাড়া বাড়ির নং : n0210 বয়স : 53 লিঙ্গ : পুরুষ	YPW2344752 ফটো উপলব্ধ	777 নাম : সুস্মিতা খাড়া স্বামীর নাম: রবি খাড়া বাড়ির নং : এন0212 বয়স : 25 লিঙ্গ : মহিলা	YPW2302321 ফটো উপলব্ধ	778 নাম : গোপাল নিয়োগী পিতার নাম: বলাই নিয়োগী বাড়ির নং : n0230 বয়স : 59 লিঙ্গ : পুরুষ	YPW1781855 ফটো উপলব্ধ
779 নাম : গোবিন্দ নিয়োগী পিতার নাম: বলরাম নিয়োগী বাড়ির নং : n0225 বয়স : 42 লিঙ্গ : পুরুষ	GMG2429819 ফটো উপলব্ধ	780 নাম : সুকন্যা নিয়োগী স্বামীর নাম: গোবিন্দ নিয়োগী বাড়ির নং : n0224 বয়স : 40 লিঙ্গ : মহিলা	GMG2429801 ফটো উপলব্ধ	781 নাম : কল্যান পাকিড়া পিতার নাম: শৈলেন পাকিড়া বাড়ির নং : n0173 বয়স : 30 লিঙ্গ : পুরুষ	YPW1982172 ফটো উপলব্ধ
782 নাম : শ্যামলী পাকিড়া স্বামীর নাম: শৈলেন পাকিড়া বাড়ির নং : n0173 বয়স : 54 লিঙ্গ : মহিলা	WB/27/190/168485 ফটো উপলব্ধ	783 নাম : শৈলেন পাকিড়া পিতার নাম: নরেন পাকিড়া বাড়ির নং : n0173 বয়স : 56 লিঙ্গ : পুরুষ	WB/27/190/168437 ফটো উপলব্ধ	784 নাম : লক্ষন নায়েক পিতার নাম: রঞ্জন নায়েক বাড়ির নং : n0149 বয়স : 33 লিঙ্গ : পুরুষ	YPW1781913 ফটো উপলব্ধ
785 নাম : বুলু সাই পিতার নাম: বাসুদেব সাই বাড়ির নং : n0149 বয়স : 33 লিঙ্গ : পুরুষ	YPW1549492 ফটো উপলব্ধ	786 নাম : মায়ী সাই স্বামীর নাম: বুলু সাই বাড়ির নং : n0149 বয়স : 50 লিঙ্গ : মহিলা	YPW1896851 ফটো উপলব্ধ	787 নাম : ছায়া নায়েক স্বামীর নাম: রঞ্জনকুমার নায়েক বাড়ির নং : n0149 বয়স : 56 লিঙ্গ : মহিলা	WB/27/190/168201 ফটো উপলব্ধ
788 নাম : রঞ্জনকুমার নায়েক পিতার নাম: গোরাচাঁদ নায়েক বাড়ির নং : n0149 বয়স : 67 লিঙ্গ : পুরুষ	WB/27/190/168098 ফটো উপলব্ধ	789 নাম : শিবানী পাত্র স্বামীর নাম: শশীভূষণ পাত্র বাড়ির নং : n0149 বয়স : 76 লিঙ্গ : মহিলা	WB/27/190/168504 ফটো উপলব্ধ	790 নাম : স্বপ্না পাত্র স্বামীর নাম: সনৎ কুমার পাত্র বাড়ির নং : n0194 বয়স : 38 লিঙ্গ : মহিলা	GMG2429678 ফটো উপলব্ধ
791 নাম : সনৎ কুমার পাত্র পিতার নাম: তারা পদ পাত্র বাড়ির নং : n0194 বয়স : 38 লিঙ্গ : পুরুষ	GMG2429660 ফটো উপলব্ধ	792 নাম : মিনতি পাত্র স্বামীর নাম: তারা পদ পাত্র বাড়ির নং : n0194 বয়স : 58 লিঙ্গ : মহিলা	GMG2253672 ফটো উপলব্ধ	793 নাম : তারা পদ পাত্র পিতার নাম: সত্যচরণ পাত্র বাড়ির নং : n0194 বয়স : 61 লিঙ্গ : পুরুষ	WB/27/190/168066 ফটো উপলব্ধ

794 নাম : সঞ্জয় পাত্র পিতার নাম: গনেশ পাত্র বাড়ির নং : n0181 বয়স : 40 লিঙ্গ : পুরুষ	YPW1549591 ফটো উপলব্ধ	795 নাম : কনক পাত্র স্বামীর নাম: গনেশ পাত্র বাড়ির নং : n0181 বয়স : 55 লিঙ্গ : মহিলা	WB/27/190/168466 ফটো উপলব্ধ	796 নাম : সখি পাত্র স্বামীর নাম: উৎপল পাত্র বাড়ির নং : n0172 বয়স : 49 লিঙ্গ : মহিলা	GMG2253664 ফটো উপলব্ধ
797 নাম : উৎপল পাত্র পিতার নাম: লক্ষী পাত্র বাড়ির নং : n0172 বয়স : 51 লিঙ্গ : পুরুষ	YPW2821312 ফটো উপলব্ধ	798 নাম : সুসমা পাত্র স্বামীর নাম: পাঁচুগোপাল পাত্র বাড়ির নং : n0172 বয়স : 50 লিঙ্গ : মহিলা	WB/27/190/168489 ফটো উপলব্ধ	799 নাম : পাঁচুগোপাল পাত্র পিতার নাম: লক্ষী পাত্র বাড়ির নং : n0172 বয়স : 54 লিঙ্গ : পুরুষ	WB/27/190/168446 ফটো উপলব্ধ
800 নাম : অনিলা পাত্র স্বামীর নাম: লক্ষী পাত্র বাড়ির নং : n0172 বয়স : 66 লিঙ্গ : মহিলা	WB/27/190/168575 ফটো উপলব্ধ	801 নাম : নারায়ন পাত্র পিতার নাম: সতীশ পাত্র বাড়ির নং : n0163 বয়স : 59 লিঙ্গ : পুরুষ	WB/27/190/168017 ফটো উপলব্ধ	802 নাম : রেবা পাত্র স্বামীর নাম: বলরাম পাত্র বাড়ির নং : n0163 বয়স : 35 লিঙ্গ : মহিলা	YPW1625615 ফটো উপলব্ধ
803 নাম : বলরাম পাত্র পিতার নাম: নারায়ন পাত্র বাড়ির নং : n0163 বয়স : 38 লিঙ্গ : পুরুষ	GMG2429686 ফটো উপলব্ধ	804 নাম : বাসন্তী পাত্র স্বামীর নাম: নারায়ন পাত্র বাড়ির নং : n0163 বয়স : 55 লিঙ্গ : মহিলা	WB/27/190/168488 ফটো উপলব্ধ	805 নাম : লক্ষন পাত্র পিতার নাম: নারায়ন পাত্র বাড়ির নং : n0163 বয়স : 34 লিঙ্গ : পুরুষ	YPW1781806 ফটো উপলব্ধ
806 নাম : পার্বতী পাত্র স্বামীর নাম: হারু পাত্র বাড়ির নং : n0162 বয়স : 50 লিঙ্গ : মহিলা	WB/27/190/168382 ফটো উপলব্ধ	807 নাম : হারু পাত্র পিতার নাম: শৈলেন পাত্র বাড়ির নং : n0162 বয়স : 54 লিঙ্গ : পুরুষ	WB/27/190/168104 ফটো উপলব্ধ	808 নাম : আরতী পাত্র স্বামীর নাম: শৈলেন পাত্র বাড়ির নং : n0162 বয়স : 76 লিঙ্গ : মহিলা	WB/27/190/168492 ফটো উপলব্ধ
809 নাম : বিজয় পাত্র পিতার নাম: কার্তিক পাত্র বাড়ির নং : n0160 বয়স : 46 লিঙ্গ : পুরুষ	GMG1395524 ফটো উপলব্ধ	810 নাম : অনিমা পাত্র স্বামীর নাম: সুজয় পাত্র বাড়ির নং : n0160 বয়স : 40 লিঙ্গ : মহিলা	GMG2429710 ফটো উপলব্ধ	811 নাম : সুজয় পাত্র পিতার নাম: কার্তিক পাত্র বাড়ির নং : n0160 বয়স : 49 লিঙ্গ : পুরুষ	GMG1395052 ফটো উপলব্ধ
812 নাম : জয়া পাত্র স্বামীর নাম: কার্তিক পাত্র বাড়ির নং : n0160 বয়স : 57 লিঙ্গ : মহিলা	WB/27/190/168216 ফটো উপলব্ধ	813 নাম : অর্চনা পাত্র স্বামীর নাম: শম্ভু পাত্র বাড়ির নং : n0155 বয়স : 44 লিঙ্গ : মহিলা	GMG2048718 ফটো উপলব্ধ	814 নাম : শম্ভুনাথ পাত্র পিতার নাম: সত্যচরণ পাত্র বাড়ির নং : n0155 বয়স : 54 লিঙ্গ : পুরুষ	WB/27/190/168079 ফটো উপলব্ধ
815 নাম : আশা পাত্র স্বামীর নাম: গোপাল পাত্র বাড়ির নং : n0154 বয়স : 53 লিঙ্গ : মহিলা	WB/27/190/168543 ফটো উপলব্ধ	816 নাম : গোপাল পাত্র পিতার নাম: সত্যচরণ পাত্র বাড়ির নং : n0154 বয়স : 59 লিঙ্গ : পুরুষ	WB/27/190/168205 ফটো উপলব্ধ	817 নাম : তাপস পাত্র পিতার নাম: জয়দেব পাত্র বাড়ির নং : n0152 বয়স : 32 লিঙ্গ : পুরুষ	YPW1896927 ফটো উপলব্ধ
818 নাম : অমরনাথ পাত্র পিতার নাম: জয়দেব পাত্র বাড়ির নং : n0152 বয়স : 37 লিঙ্গ : পুরুষ	YPW1549559 ফটো উপলব্ধ	819 নাম : ডলি পাত্র স্বামীর নাম: জয়দেব পাত্র বাড়ির নং : n0152 বয়স : 52 লিঙ্গ : মহিলা	WB/27/190/168419 ফটো উপলব্ধ	820 নাম : কাকলী পাত্র স্বামীর নাম: রবীন পাত্র বাড়ির নং : n0151 বয়স : 32 লিঙ্গ : মহিলা	THQ1563600 ফটো উপলব্ধ
821 নাম : রবীন পাত্র পিতার নাম: বাসু পাত্র বাড়ির নং : n0151 বয়স : 47 লিঙ্গ : পুরুষ	GMG1395516 ফটো উপলব্ধ	822 নাম : সুলতা পাত্র পিতার নাম: বাসুদেব পাত্র বাড়ির নং : n0151 বয়স : 42 লিঙ্গ : মহিলা	YPW1398502 ফটো উপলব্ধ	823 নাম : জয়ন্ত পাত্র পিতার নাম: বাসুদেব পাত্র বাড়ির নং : n0151 বয়স : 50 লিঙ্গ : পুরুষ	WB/27/190/168043 ফটো উপলব্ধ

824	WB/27/190/168573	নাম : রমা পাত্র স্বামীর নাম: বাসুদেব পাত্র বাড়ির নং : n0151 বয়স : 71 লিঙ্গ : মহিলা	ফটো উপলব্ধ	825	WB/27/190/168572	নাম : বাসুদেব পাত্র পিতার নাম: আশুতোষ পাত্র বাড়ির নং : n0151 বয়স : 77 লিঙ্গ : পুরুষ	ফটো উপলব্ধ	826	WB/27/190/168503	নাম : সুন্দরী পাত্র স্বামীর নাম: সত্যচরণ পাত্র বাড়ির নং : n0150 বয়স : 81 লিঙ্গ : মহিলা	ফটো উপলব্ধ
827	YPW1692508	নাম : তপতী পাত্র স্বামীর নাম: কৃষ্ণ পাত্র বাড়ির নং : n0202 বয়স : 34 লিঙ্গ : মহিলা	ফটো উপলব্ধ	828	GMG2429751	নাম : অষ্টি পাত্র স্বামীর নাম: মনোরঞ্জন পাত্র বাড়ির নং : n0202 বয়স : 52 লিঙ্গ : মহিলা	ফটো উপলব্ধ	829	WB/27/190/168039	নাম : মনোরঞ্জন পাত্র পিতার নাম: ফনীলাল পাত্র বাড়ির নং : n0202 বয়স : 50 লিঙ্গ : পুরুষ	ফটো উপলব্ধ
830	GMG2429744	নাম : রাখী পাত্র স্বামীর নাম: নিরঞ্জন পাত্র বাড়ির নং : n0202 বয়স : 39 লিঙ্গ : মহিলা	ফটো উপলব্ধ	831	GMG1483346	নাম : আরতি পাত্র স্বামীর নাম: রঞ্জন পাত্র বাড়ির নং : n0202 বয়স : 50 লিঙ্গ : মহিলা	ফটো উপলব্ধ	832	WB/27/190/168313	নাম : উষাবালা পাত্র স্বামীর নাম: ফনীলাল পাত্র বাড়ির নং : n0202 বয়স : 73 লিঙ্গ : মহিলা	ফটো উপলব্ধ
833	WB/27/190/168298	নাম : ফনীলাল পাত্র পিতার নাম: যতীন্দ্রনাথ পাত্র বাড়ির নং : n0202 বয়স : 87 লিঙ্গ : পুরুষ	ফটো উপলব্ধ	834	YPW1214410	নাম : অলোক পাত্র পিতার নাম: তারাপদ পাত্র বাড়ির নং : n0194 বয়স : 37 লিঙ্গ : পুরুষ	ফটো উপলব্ধ	835	GMG2576056	নাম : গোপাল মালিক মায়ের নাম: লক্ষ্মী মালিক বাড়ির নং : n0161 বয়স : 39 লিঙ্গ : পুরুষ	ফটো উপলব্ধ
836	GMG2576064	নাম : স্বপ্না মালিক স্বামীর নাম: গোপাল মালিক বাড়ির নং : n0161 বয়স : 37 লিঙ্গ : মহিলা	ফটো উপলব্ধ	837	GMG2576049	নাম : বলরাম মালিক পিতার নাম: পূর্ণচন্দ্র মালিক বাড়ির নং : n0161 বয়স : 39 লিঙ্গ : পুরুষ	ফটো উপলব্ধ	838	YPW2080646	নাম : রীনা মালিক স্বামীর নাম: বলরাম মালিক বাড়ির নং : n0161 বয়স : 32 লিঙ্গ : মহিলা	ফটো উপলব্ধ
839	YPW2080661	নাম : বর্না পাত্র স্বামীর নাম: বিজয় পাত্র বাড়ির নং : n0160 বয়স : 30 লিঙ্গ : মহিলা	ফটো উপলব্ধ	840	YPW2155802	নাম : কল্পনা পাত্র স্বামীর নাম: লক্ষ্মন পাত্র বাড়ির নং : n0163 বয়স : 32 লিঙ্গ : মহিলা	ফটো উপলব্ধ	841	GMG2253680	নাম : কৃষ্ণ পাত্র পিতার নাম: ফনীলাল পাত্র বাড়ির নং : n0202 বয়স : 41 লিঙ্গ : পুরুষ	ফটো উপলব্ধ
842	GMG2048700	নাম : নাড় পাত্র পিতার নাম: শৈলেন পাত্র বাড়ির নং : n0162 বয়স : 51 লিঙ্গ : পুরুষ	ফটো উপলব্ধ	843	YPW2238764	নাম : সুরজিৎ পাত্র পিতার নাম: উৎপল পাত্র বাড়ির নং : এন0172 বয়স : 25 লিঙ্গ : পুরুষ	ফটো উপলব্ধ	844	YPW2878742	নাম : জয়দেব পাত্র পিতার নাম: আশুতোষ পাত্র বাড়ির নং : n0152 বয়স : 65 লিঙ্গ : পুরুষ	ফটো উপলব্ধ
845	YPW2183358	নাম : রাজ পাত্র পিতার নাম: রঞ্জন কুমার পাত্র বাড়ির নং : n0251 বয়স : 26 লিঙ্গ : পুরুষ	ফটো উপলব্ধ	846	YPW1549633	নাম : শিউলি পাত্র স্বামীর নাম: জয়ন্ত পাত্র বাড়ির নং : n0151 বয়স : 36 লিঙ্গ : মহিলা	ফটো উপলব্ধ	847	GMG1485317	নাম : সুস্মিতা পাত্র স্বামীর নাম: নাড় পাত্র বাড়ির নং : n0162 বয়স : 42 লিঙ্গ : মহিলা	ফটো উপলব্ধ
848	YPW2765931	নাম : সঙ্গিতা পাত্র পিতার নাম: হারু পাত্র বাড়ির নং : এন0162 বয়স : 21 লিঙ্গ : মহিলা	ফটো উপলব্ধ	849	YPW2765923	নাম : তুষার পাত্র পিতার নাম: নাড় পাত্র বাড়ির নং : এন0162 বয়স : 20 লিঙ্গ : পুরুষ	ফটো উপলব্ধ	850	YPW2264091	নাম : বিনুকমালা পাত্র স্বামীর নাম: সঞ্জয় পাত্র বাড়ির নং : N0181 বয়স : 27 লিঙ্গ : মহিলা	ফটো উপলব্ধ
851	YPW2432524	নাম : রঞ্জন কুমার পাত্র পিতার নাম: ফণীভূষণ পাত্র বাড়ির নং : n0202 বয়স : 61 লিঙ্গ : পুরুষ	ফটো উপলব্ধ	852	YPW2238772	নাম : সঙ্গীতা পাল পিতার নাম: সনৎ কুমার পাল বাড়ির নং : এন0196 বয়স : 25 লিঙ্গ : পুরুষ	ফটো উপলব্ধ	853	GMG2254076	নাম : মামনি পাল স্বামীর নাম: সমীর পাল বাড়ির নং : n0196 বয়স : 43 লিঙ্গ : মহিলা	ফটো উপলব্ধ

854 নাম : দীপাহিতা পাল স্বামীর নাম: সনৎ পাল বাড়ির নং : n0196 বয়স : 47 লিঙ্গ : মহিলা	GMG1395771 ফটো উপলব্ধ	855 নাম : সমীর কুমার পাল পিতার নাম: মোহন চন্দ্র পাল বাড়ির নং : n0196 বয়স : 54 লিঙ্গ : পুরুষ	WB/27/190/168220 ফটো উপলব্ধ	856 নাম : সুবর্ন পাল পিতার নাম: সোনাভান পাল বাড়ির নং : n0196 বয়স : 29 লিঙ্গ : পুরুষ	YPW1982206 ফটো উপলব্ধ
857 নাম : বিজলী পাল স্বামীর নাম: সোনাভান পাল বাড়ির নং : n0196 বয়স : 53 লিঙ্গ : মহিলা	WB/27/190/168228 ফটো উপলব্ধ	858 নাম : সোনাভান পাল পিতার নাম: মোহনচন্দ্র পাল বাড়ির নং : n0196 বয়স : 63 লিঙ্গ : পুরুষ	WB/27/190/168224 ফটো উপলব্ধ	859 নাম : কনকলতা পাল স্বামীর নাম: মোহনচন্দ্র পাল বাড়ির নং : n0196 বয়স : 79 লিঙ্গ : মহিলা	WB/27/190/168557 ফটো উপলব্ধ
860 নাম : কাকলী বাগ স্বামীর নাম: সুশান্ত বাগ বাড়ির নং : n0143 বয়স : 40 লিঙ্গ : মহিলা	YPW1549609 ফটো উপলব্ধ	861 নাম : সুশান্ত বাগ পিতার নাম: সুধীর বাগ বাড়ির নং : n0143 বয়স : 51 লিঙ্গ : পুরুষ	GMG2048759 ফটো উপলব্ধ	862 নাম : বন্দনা বাগ স্বামীর নাম: প্রশান্ত বাগ বাড়ির নং : n0143 বয়স : 43 লিঙ্গ : মহিলা	GMG2253722 ফটো উপলব্ধ
863 নাম : প্রশান্ত বাগ পিতার নাম: সুধীর চন্দ্র বাগ বাড়ির নং : n0143 বয়স : 46 লিঙ্গ : পুরুষ	GMG1395888 ফটো উপলব্ধ	864 নাম : অষ্টি বাগ স্বামীর নাম: মিন্টু বাগ বাড়ির নং : n0142 বয়স : 31 লিঙ্গ : মহিলা	YPW1781871 ফটো উপলব্ধ	865 নাম : মিন্টু বাগ পিতার নাম: শিবু বাগ বাড়ির নং : n0142 বয়স : 47 লিঙ্গ : পুরুষ	GMG1395698 ফটো উপলব্ধ
866 নাম : কবিতা বাগ স্বামীর নাম: মধুসূদন বাগ বাড়ির নং : n0142 বয়স : 41 লিঙ্গ : মহিলা	GMG2254084 ফটো উপলব্ধ	867 নাম : মধুসূদন বাগ পিতার নাম: শিবপদ বাগ বাড়ির নং : n0142 বয়স : 49 লিঙ্গ : পুরুষ	WB/27/190/168522 ফটো উপলব্ধ	868 নাম : কৃষ্ণচন্দ্র বাগ পিতার নাম: শীতল বাগ বাড়ির নং : n0144 বয়স : 58 লিঙ্গ : পুরুষ	WB/27/190/168402 ফটো উপলব্ধ
869 নাম : ভারতী বাগ স্বামীর নাম: কৃষ্ণচন্দ্র বাগ বাড়ির নং : n0144 বয়স : 53 লিঙ্গ : মহিলা	WB/27/190/168401 ফটো উপলব্ধ	870 নাম : রাজু বাগ পিতার নাম: কৃষ্ণ চন্দ্র বাগ বাড়ির নং : n0144 বয়স : 32 লিঙ্গ : পুরুষ	YPW1896935 ফটো উপলব্ধ	871 নাম : রঞ্জন বাগ পিতার নাম: শক্তিপদ বাগ বাড়ির নং : n0146 বয়স : 54 লিঙ্গ : পুরুষ	WB/27/190/168054 ফটো উপলব্ধ
872 নাম : সাধনা বাগ স্বামীর নাম: রঞ্জন বাগ বাড়ির নং : n0146 বয়স : 50 লিঙ্গ : মহিলা	GMG2253730 ফটো উপলব্ধ	873 নাম : শঙ্করী বাগ স্বামীর নাম: হারাধন বাগ বাড়ির নং : n0146 বয়স : 54 লিঙ্গ : মহিলা	WB/27/190/168525 ফটো উপলব্ধ	874 নাম : অজয় বাগ পিতার নাম: তারক বাগ বাড়ির নং : n0157 বয়স : 61 লিঙ্গ : পুরুষ	WB/27/190/168269 ফটো উপলব্ধ
875 নাম : মিনু বাগ স্বামীর নাম: অজয় বাগ বাড়ির নং : n0157 বয়স : 56 লিঙ্গ : মহিলা	WB/27/190/168217 ফটো উপলব্ধ	876 নাম : সবিতা মন্ডল স্বামীর নাম: তপন মন্ডল বাড়ির নং : n0157 বয়স : 44 লিঙ্গ : মহিলা	GMG2253698 ফটো উপলব্ধ	877 নাম : অসীম বাগ পিতার নাম: তারক বাগ বাড়ির নং : n0158 বয়স : 53 লিঙ্গ : পুরুষ	WB/27/190/168018 ফটো উপলব্ধ
878 নাম : মিনতি বাগ স্বামীর নাম: অসীম বাগ বাড়ির নং : n0158 বয়স : 50 লিঙ্গ : মহিলা	GMG2253706 ফটো উপলব্ধ	879 নাম : দীপঙ্কর বাগ পিতার নাম: অসীম বাগ বাড়ির নং : n0158 বয়স : 35 লিঙ্গ : পুরুষ	YPW1549641 ফটো উপলব্ধ	880 নাম : শুভঙ্কর বাগ পিতার নাম: অসীম বাগ বাড়ির নং : n0158 বয়স : 32 লিঙ্গ : পুরুষ	YPW1781954 ফটো উপলব্ধ
881 নাম : ভাস্কর বাগ পিতার নাম: অসীম বাগ বাড়ির নং : n0158 বয়স : 30 লিঙ্গ : পুরুষ	YPW1982180 ফটো উপলব্ধ	882 নাম : পদ্মা বাগ স্বামীর নাম: তারক বাগ বাড়ির নং : n0159 বয়স : 71 লিঙ্গ : মহিলা	WB/27/190/168218 ফটো উপলব্ধ	883 নাম : খোকন বাগ পিতার নাম: তারক বাগ বাড়ির নং : n0159 বয়স : 41 লিঙ্গ : পুরুষ	YPW1625607 ফটো উপলব্ধ

884	YPW1781889	নাম : তনুশ্রী বাগ স্বামীর নাম: খোকন বাগ বাড়ির নং : n0159 বয়স : 32 লিঙ্গ : মহিলা	ফটো উপলব্ধ	885	YPW1625599	নাম : বাপ্পা বাগ পিতার নাম: তারক বাগ বাড়ির নং : n0159 বয়স : 39 লিঙ্গ : পুরুষ	ফটো উপলব্ধ	886	YPW1625581	নাম : জ্যোৎস্না বাগ স্বামীর নাম: বাপ্পা বাগ বাড়ির নং : n0159 বয়স : 39 লিঙ্গ : মহিলা	ফটো উপলব্ধ
887	YPW2183457	নাম : জেসমিন বেগম স্বামীর নাম: লিখা নাজিম হোসেন বাড়ির নং : 200 বয়স : 26 লিঙ্গ : মহিলা	ফটো উপলব্ধ	888	GFY2071918	নাম : মাঝিয়া বেগম স্বামীর নাম: সাখ হাফিজুর রহমান বাড়ির নং : 48 বয়স : 50 লিঙ্গ : মহিলা	ফটো উপলব্ধ	889	YPW1549666	নাম : প্রতাপ বেনিয়া পিতার নাম: বাদল বেনিয়া বাড়ির নং : n0171 বয়স : 37 লিঙ্গ : পুরুষ	ফটো উপলব্ধ
890	YPW1781897	নাম : সুভাষ বেনিয়া পিতার নাম: বাদল বেনিয়া বাড়ির নং : n0171 বয়স : 32 লিঙ্গ : পুরুষ	ফটো উপলব্ধ	891	GMG2254118	নাম : অজিত সরকার পিতার নাম: নরেন সরকার বাড়ির নং : n0171 বয়স : 43 লিঙ্গ : পুরুষ	ফটো উপলব্ধ	892	GMG2254100	নাম : বন্দনা সরকার স্বামীর নাম: অজিত সরকার বাড়ির নং : n0171 বয়স : 40 লিঙ্গ : মহিলা	ফটো উপলব্ধ
893	YPW2080612	নাম : প্রিয়াঙ্কা বেনেয়া স্বামীর নাম: প্রতাপ বেনেয়া বাড়ির নং : n0171 বয়স : 28 লিঙ্গ : মহিলা	ফটো উপলব্ধ	894	YPW2080638	নাম : শম্পা বেনিয়া স্বামীর নাম: সুভাষ বেনিয়া বাড়ির নং : n0171 বয়স : 32 লিঙ্গ : মহিলা	ফটো উপলব্ধ	895	YPW2713980	নাম : মহাসিন মন্ডল পিতার নাম: নাসিম মন্ডল বাড়ির নং : সীন0927 বয়স : 21 লিঙ্গ : পুরুষ	ফটো উপলব্ধ
896	GMG2429785	নাম : বিকাশকলি মন্ডল পিতার নাম: শিবনাথ মন্ডল বাড়ির নং : n0191 বয়স : 39 লিঙ্গ : পুরুষ	ফটো উপলব্ধ	897	YPW1625557	নাম : সুমন মন্ডল পিতার নাম: ভানু মন্ডল বাড়ির নং : নং206 বয়স : 33 লিঙ্গ : পুরুষ	ফটো উপলব্ধ	898	YPW1625441	নাম : আশিশ বারুই পিতার নাম: তাপস বারুই বাড়ির নং : 192 বয়স : 36 লিঙ্গ : পুরুষ	ফটো উপলব্ধ
899	YPW2345262	নাম : স্বপন কুমার মন্ডল পিতার নাম: সুনীল কুমার মণ্ডল বাড়ির নং : n0205 বয়স : 53 লিঙ্গ : পুরুষ	ফটো উপলব্ধ	900	GMG1395565	নাম : ভানু মন্ডল পিতার নাম: ক্ষেত্র মোহন মণ্ডল বাড়ির নং : n0206 বয়স : 63 লিঙ্গ : পুরুষ	ফটো উপলব্ধ	901	YPW2344950	নাম : জয়ন্তী মন্ডল স্বামীর নাম: শম্পা মন্ডল বাড়ির নং : n0203 বয়স : 66 লিঙ্গ : মহিলা	ফটো উপলব্ধ
902	GMG1484369	নাম : পৌতম মন্ডল পিতার নাম: শম্পা মন্ডল বাড়ির নং : n0203 বয়স : 44 লিঙ্গ : পুরুষ	ফটো উপলব্ধ	903	YPW2344505	নাম : নাসিরা বিবি স্বামীর নাম: আবুল কাসেম মন্ডল বাড়ির নং : 186 বয়স : 66 লিঙ্গ : মহিলা	ফটো উপলব্ধ	904	YPW2080596	নাম : ফিরোজ মন্ডল পিতার নাম: মহঃ শাহাজাহান মন্ডল বাড়ির নং : নং165 বয়স : 28 লিঙ্গ : পুরুষ	ফটো উপলব্ধ
905	YPW2155992	নাম : তনুশ্রী মন্ডল স্বামীর নাম: বিকাশকলি মন্ডল বাড়ির নং : n0191 বয়স : 34 লিঙ্গ : মহিলা	ফটো উপলব্ধ	906	YPW2156057	নাম : সুকুমার বৈরাগী পিতার নাম: বোজেন বৈরাগী বাড়ির নং : n0191 বয়স : 45 লিঙ্গ : পুরুষ	ফটো উপলব্ধ	907	YPW1781814	নাম : শচীন মন্ডল পিতার নাম: ভানু মন্ডল বাড়ির নং : n0206 বয়স : 31 লিঙ্গ : পুরুষ	ফটো উপলব্ধ
908	GMG1484658	নাম : সুফিয়া মন্ডল স্বামীর নাম: মহঃ শাহাজাহান মন্ডল বাড়ির নং : n0165 বয়স : 61 লিঙ্গ : মহিলা	ফটো উপলব্ধ	909	WB/27/190/171708	নাম : নাসিম মন্ডল পিতার নাম: আবুল কাসেম মন্ডল বাড়ির নং : 186 বয়স : 57 লিঙ্গ : পুরুষ	ফটো উপলব্ধ	910	GMG2494474	নাম : নাসের মন্ডল পিতার নাম: আবুল কাসেম মন্ডল বাড়ির নং : 186 বয়স : 48 লিঙ্গ : পুরুষ	ফটো উপলব্ধ
911	GMG2576114	নাম : কুরসিয়া বিবি স্বামীর নাম: নাসিম মণ্ডল বাড়ির নং : 186 বয়স : 41 লিঙ্গ : মহিলা	ফটো উপলব্ধ	912	WB/27/190/171421	নাম : শিবনাথ মন্ডল পিতার নাম: ক্ষেত্রমোহন মন্ডল বাড়ির নং : 192 বয়স : 64 লিঙ্গ : পুরুষ	ফটো উপলব্ধ	913	WB/27/190/171009	নাম : সরস্বতী মন্ডল স্বামীর নাম: শিবনাথ মন্ডল বাড়ির নং : 192 বয়স : 58 লিঙ্গ : মহিলা	ফটো উপলব্ধ



914 নাম : ছবি বারুই স্বামীর নাম: তাপস বারুই বাড়ির নং : 192 বয়স : 59 লিঙ্গ : মহিলা	GMG2048940 ফটো উপলব্ধ	915 নাম : শিখা বারুই (বৈরাগী) স্বামীর নাম: সুকুমার বৈরাগী বাড়ির নং : 192 বয়স : 34 লিঙ্গ : মহিলা	YPW1896885 ফটো উপলব্ধ	916 নাম : সোনালী মন্ডল স্বামীর নাম: গৌতম মন্ডল বাড়ির নং : n0203 বয়স : 34 লিঙ্গ : মহিলা	YPW1549625 ফটো উপলব্ধ
917 নাম : তপন মন্ডল পিতার নাম: শম্ভু মন্ডল বাড়ির নং : n0204 বয়স : 45 লিঙ্গ : পুরুষ	GMG1483734 ফটো উপলব্ধ	918 নাম : আকুলরানী মন্ডল স্বামীর নাম: সুনীলকুমার মন্ডল বাড়ির নং : n0205 বয়স : 61 লিঙ্গ : মহিলা	WB/27/190/168203 ফটো উপলব্ধ	919 নাম : দীপা মন্ডল স্বামীর নাম: স্বপন মন্ডল বাড়ির নং : n0205 বয়স : 46 লিঙ্গ : মহিলা	GMG2253755 ফটো উপলব্ধ
920 নাম : সুভাষ মন্ডল পিতার নাম: সুনীল কুমার মন্ডল বাড়ির নং : n0205 বয়স : 42 লিঙ্গ : পুরুষ	GMG2253763 ফটো উপলব্ধ	921 নাম : সৌগত মন্ডল পিতার নাম: স্বপন কুমার মন্ডল বাড়ির নং : এন0205 বয়স : 20 লিঙ্গ : পুরুষ	YPW2814788 ফটো উপলব্ধ	922 নাম : অষ্ট মুর্মু পিতার নাম: মংলা মুর্মু বাড়ির নং : n0198 বয়স : 47 লিঙ্গ : পুরুষ	GMG2253854 ফটো উপলব্ধ
923 নাম : লক্ষীরাম মুর্মু পিতার নাম: মংলা মুর্মু বাড়ির নং : n0198 বয়স : 37 লিঙ্গ : পুরুষ	YPW1549567 ফটো উপলব্ধ	924 নাম : লালচাঁদ মুরমু পিতার নাম: মঙ্গলা মুরমু বাড়ির নং : n0198 বয়স : 44 লিঙ্গ : পুরুষ	GMG2253821 ফটো উপলব্ধ	925 নাম : শিবানী মুরমু স্বামীর নাম: লালচাঁদ মুরমু বাড়ির নং : n0198 বয়স : 43 লিঙ্গ : মহিলা	GMG2253839 ফটো উপলব্ধ
926 নাম : পুতুল মুরমু স্বামীর নাম: অষ্ট মুরমু বাড়ির নং : n0198 বয়স : 43 লিঙ্গ : মহিলা	GMG2253847 ফটো উপলব্ধ	927 নাম : মালতী মুর্মু স্বামীর নাম: কাশীনাথ মুর্মু বাড়ির নং : n0190 বয়স : 61 লিঙ্গ : মহিলা	WB/27/190/168247 ফটো উপলব্ধ	928 নাম : অনিল মুর্মু পিতার নাম: কাশীনাথ মুর্মু বাড়ির নং : n0190 বয়স : 37 লিঙ্গ : পুরুষ	YPW1549526 ফটো উপলব্ধ
929 নাম : বিশ্বজিৎ মুরমু পিতার নাম: কাশীনাথ মুরমু বাড়ির নং : n0190 বয়স : 33 লিঙ্গ : পুরুষ	YPW1781905 ফটো উপলব্ধ	Q 930 নাম : পার্বতী মুর্মু স্বামীর নাম: অনিল মুর্মু বাড়ির নং : বয়স : 32 লিঙ্গ : মহিলা	YPW1896877 ফটো উপলব্ধ	931 নাম : কানু মুর্মু পিতার নাম: বিশ্বনাথ মুর্মু বাড়ির নং : n0195 বয়স : 61 লিঙ্গ : পুরুষ	WB/27/190/168024 ফটো উপলব্ধ
932 নাম : মালতী মুর্মু স্বামীর নাম: কানু মুর্মু বাড়ির নং : n0195 বয়স : 57 লিঙ্গ : মহিলা	WB/27/190/168542 ফটো উপলব্ধ	933 নাম : দিলীপ মুরমু পিতার নাম: কানু মুরমু বাড়ির নং : n0195 বয়স : 32 লিঙ্গ : পুরুষ	YPW1781822 ফটো উপলব্ধ	934 নাম : স্বপন সাঁতরা পিতার নাম: পাঁচু গোপাল সাঁতরা বাড়ির নং : n0164 বয়স : 50 লিঙ্গ : পুরুষ	YPW2345171 ফটো উপলব্ধ
935 নাম : সুরজিত সাঁতরা পিতার নাম: গোকুল সাঁতরা বাড়ির নং : n0164 বয়স : 30 লিঙ্গ : পুরুষ	YPW2080679 ফটো উপলব্ধ	936 নাম : মনোজিত সাঁতরা পিতার নাম: গোকুল সাঁতরা বাড়ির নং : n0164 বয়স : 27 লিঙ্গ : পুরুষ	YPW2155844 ফটো উপলব্ধ	937 নাম : অভিজিত সাঁতরা পিতার নাম: পবন সাঁতরা বাড়ির নং : n0164 বয়স : 28 লিঙ্গ : পুরুষ	YPW2080588 ফটো উপলব্ধ
938 নাম : আঙ্গুর বালা মাইতী স্বামীর নাম: তারকচন্দ্র মাইতী বাড়ির নং : n0164 বয়স : 72 লিঙ্গ : মহিলা	WB/23/148/081173 ফটো উপলব্ধ	939 নাম : নকুল সাঁতরা পিতার নাম: পাঁচুগোপাল সাঁতরা বাড়ির নং : n0164 বয়স : 59 লিঙ্গ : পুরুষ	WB/27/190/168177 ফটো উপলব্ধ	940 নাম : রমাবালা সাঁতরা স্বামীর নাম: নকুল সাঁতরা বাড়ির নং : n0164 বয়স : 56 লিঙ্গ : মহিলা	WB/27/190/168213 ফটো উপলব্ধ
941 নাম : গোকুল সাঁতরা পিতার নাম: পাঁচুগোপাল সাঁতরা বাড়ির নং : n0164 বয়স : 56 লিঙ্গ : পুরুষ	WB/27/190/168011 ফটো উপলব্ধ	942 নাম : তাপসী সাঁতরা স্বামীর নাম: গোকুল সাঁতরা বাড়ির নং : n0164 বয়স : 51 লিঙ্গ : মহিলা	GMG2253896 ফটো উপলব্ধ	943 নাম : পবন সাঁতরা পিতার নাম: পাঁচুগোপাল সাঁতরা বাড়ির নং : n0164 বয়স : 53 লিঙ্গ : পুরুষ	WB/27/190/168020 ফটো উপলব্ধ

944 নাম : করুনা সাঁতরা স্বামীর নাম: পবন সাঁতরা বাড়ির নং : n0164 বয়স : 45 লিঙ্গ : মহিলা	YPW1896992 ফটো উপলব্ধ	945 নাম : সমীর সাঁতরা পিতার নাম: পাঁচ সাঁতরা বাড়ির নং : n0164 বয়স : 47 লিঙ্গ : পুরুষ	GMG1483791 ফটো উপলব্ধ	946 নাম : আল্পনা সাঁতরা স্বামীর নাম: সমীর সাঁতরা বাড়ির নং : n0164 বয়স : 34 লিঙ্গ : মহিলা	YPW1549500 ফটো উপলব্ধ
947 নাম : বিশ্বজিৎ সাঁতরা পিতার নাম: নকুল চন্দ্র সাঁতরা বাড়ির নং : n0164 বয়স : 37 লিঙ্গ : পুরুষ	YPW1215318 ফটো উপলব্ধ	948 নাম : অর্জুন মান্দি পিতার নাম: বিজয় মান্দি বাড়ির নং : n0175 বয়স : 30 লিঙ্গ : পুরুষ	YPW1896984 ফটো উপলব্ধ	949 নাম : সৃজয় মান্দি পিতার নাম: বাদল মান্দি বাড়ির নং : n0175 বয়স : 55 লিঙ্গ : পুরুষ	WB/27/190/168040 ফটো উপলব্ধ
950 নাম : চুনী মান্দি পিতার নাম: বাদল মান্দি বাড়ির নং : n0175 বয়স : 49 লিঙ্গ : মহিলা	GMG2253789 ফটো উপলব্ধ	951 নাম : সোমনাথ পাত্র পিতার নাম: জয়দেব পাত্র বাড়ির নং : n0175 বয়স : 42 লিঙ্গ : পুরুষ	GMG2576924 ফটো উপলব্ধ	952 নাম : শ্রাবনী পাত্র স্বামীর নাম: সোমনাথ পাত্র বাড়ির নং : n0175 বয়স : 31 লিঙ্গ : মহিলা	YPW1896844 ফটো উপলব্ধ
953 নাম : শ্রীমতি মান্দি স্বামীর নাম: বাবুলাল মান্দি বাড়ির নং : n0176 বয়স : 71 লিঙ্গ : মহিলা	GMG2494441 ফটো উপলব্ধ	954 নাম : কালী মান্দি পিতার নাম: লসো মান্দি বাড়ির নং : n0176 বয়স : 39 লিঙ্গ : পুরুষ	GMG2429777 ফটো উপলব্ধ	955 নাম : ক্ষুদীরাম মান্দি পিতার নাম: লসো মান্দি বাড়ির নং : n0176 বয়স : 36 লিঙ্গ : পুরুষ	YPW1781863 ফটো উপলব্ধ
956 নাম : রিঙ্কু মান্দি পিতার নাম: লসো মান্দি বাড়ির নং : n0176 বয়স : 33 লিঙ্গ : পুরুষ	YPW1781921 ফটো উপলব্ধ	957 নাম : বেলমুনি মান্দি স্বামীর নাম: ক্ষুদীরাম মান্দি বাড়ির নং : n0176 বয়স : 29 লিঙ্গ : মহিলা	YPW1982198 ফটো উপলব্ধ	958 নাম : মৃত্যুঞ্জয় মান্দি পিতার নাম: রামচাঁদ মান্দি বাড়ির নং : n0185 বয়স : 33 লিঙ্গ : পুরুষ	YPW1781780 ফটো উপলব্ধ
959 নাম : সুন্দরী মান্দি পিতার নাম: চুনোরাম মান্দি বাড়ির নং : n0185 বয়স : 51 লিঙ্গ : মহিলা	WB/27/190/168520 ফটো উপলব্ধ	960 নাম : সোমনাথ মান্দি পিতার নাম: সৃজয় মান্দি বাড়ির নং : n0175 বয়স : 27 লিঙ্গ : পুরুষ	YPW2155810 ফটো উপলব্ধ	961 নাম : কম্পনা মান্দি স্বামীর নাম: রামচাঁদ মান্দি বাড়ির নং : n0185 বয়স : 55 লিঙ্গ : মহিলা	YPW2345213 ফটো উপলব্ধ
962 নাম : পুষ্প মালিক স্বামীর নাম: জয়দেব মালিক বাড়ির নং : n0147 বয়স : 55 লিঙ্গ : মহিলা	YPW2345221 ফটো উপলব্ধ	963 নাম : কালিপদ মালিক পিতার নাম: বটকৃষ্ণ মালিক বাড়ির নং : n0148 বয়স : 71 লিঙ্গ : পুরুষ	WB/27/190/168471 ফটো উপলব্ধ	964 নাম : শ্রীকান্ত মালিক পিতার নাম: কালিপদ মালিক বাড়ির নং : n0148 বয়স : 38 লিঙ্গ : পুরুষ	GMG2429652 ফটো উপলব্ধ
965 নাম : মন্দিরা মালিক স্বামীর নাম: শ্রীকান্ত মালিক বাড়ির নং : n0148 বয়স : 33 লিঙ্গ : মহিলা	YPW1781947 ফটো উপলব্ধ	966 নাম : আনারকলি মালিক স্বামীর নাম: বেদ্যনাথ মালিক বাড়ির নং : n0170 বয়স : 66 লিঙ্গ : মহিলা	WB/27/190/168486 ফটো উপলব্ধ	967 নাম : মাস্তু মালিক পিতার নাম: বেদ্যনাথ মালিক বাড়ির নং : n0170 বয়স : 49 লিঙ্গ : পুরুষ	WB/27/190/168603 ফটো উপলব্ধ
968 নাম : প্রতিমা মালিক স্বামীর নাম: নিরাপদ মালিক বাড়ির নং : n0211 বয়স : 54 লিঙ্গ : মহিলা	WB/27/190/168206 ফটো উপলব্ধ	969 নাম : বেচা মালিক পিতার নাম: পাঁচ মালিক বাড়ির নং : n0211 বয়স : 54 লিঙ্গ : পুরুষ	WB/27/190/168012 ফটো উপলব্ধ	970 নাম : মিঠু মালিক স্বামীর নাম: বেচা মালিক বাড়ির নং : n0211 বয়স : 47 লিঙ্গ : মহিলা	GMG2253813 ফটো উপলব্ধ
971 নাম : বিষ্ণু মালিক পিতার নাম: পাঁচ মালিক বাড়ির নং : n0211 বয়স : 49 লিঙ্গ : পুরুষ	WB/27/190/168063 ফটো উপলব্ধ	972 নাম : শ্রী অরুণ মালিক পিতার নাম: পাঁচ মালিক বাড়ির নং : n0211 বয়স : 44 লিঙ্গ : পুরুষ	GMG2048817 ফটো উপলব্ধ	973 নাম : কাজল মালিক স্বামীর নাম: অরুণ মালিক বাড়ির নং : n0211 বয়স : 41 লিঙ্গ : মহিলা	GMG2254092 ফটো উপলব্ধ



974	YPW2155885	নাম : সাহিনুর রহমান পিতার নাম: মিজানুর রহমান বাড়ির নং : n0041 বয়স : 27 লিঙ্গ : পুরুষ	ফটো উপলব্ধ	975	YPW1215136	নাম : তরলন কুমার রায় পিতার নাম: তপন কুমার রায় বাড়ির নং : n0197 বয়স : 37 লিঙ্গ : পুরুষ	ফটো উপলব্ধ	976	YPW2612349	নাম : চম্পা রায় স্বামীর নাম: তপনকুমার রায় বাড়ির নং : n0197 বয়স : 54 লিঙ্গ : মহিলা	ফটো উপলব্ধ
977	GMG2253862	নাম : আরতি সাঁতরা স্বামীর নাম: স্বপন সাঁতরা বাড়ির নং : n0197 বয়স : 41 লিঙ্গ : মহিলা	ফটো উপলব্ধ	978	YPW2155968	নাম : শ্রাবনী রায় স্বামীর নাম: তরলন কুমার রায় বাড়ির নং : n0197 বয়স : 27 লিঙ্গ : মহিলা	ফটো উপলব্ধ	979	WB/27/190/168112	নাম : আবুহাসান সরকার পিতার নাম: আহামিদ সরকার বাড়ির নং : n0189 বয়স : 63 লিঙ্গ : পুরুষ	ফটো উপলব্ধ
980	WB/27/190/168310	নাম : আকতারবেগম সরকার স্বামীর নাম: আবুহাসান সরকার বাড়ির নং : n0189 বয়স : 56 লিঙ্গ : মহিলা	ফটো উপলব্ধ	981	WB/27/190/168055	নাম : আবুহোসেন সরকার পিতার নাম: আঃ হামিদ সরকার বাড়ির নং : n0189 বয়স : 59 লিঙ্গ : পুরুষ	ফটো উপলব্ধ	982	YPW1215219	নাম : আবুতাহের সরকার পিতার নাম: আঃহামিদ সরকার বাড়ির নং : n0189 বয়স : 54 লিঙ্গ : পুরুষ	ফটো উপলব্ধ
983	YPW1896950	নাম : ইসরাক তুল্লা সরকার পিতার নাম: আবু হোসেন সরকার বাড়ির নং : n0189 বয়স : 30 লিঙ্গ : পুরুষ	ফটো উপলব্ধ	984	YPW1625649	নাম : সেবকাতুল্লা সরকার পিতার নাম: আবু হাসান সরকার বাড়ির নং : n0189 বয়স : 33 লিঙ্গ : পুরুষ	ফটো উপলব্ধ	985	YPW2183325	নাম : সাজ্জাত তুল্লা সরকার পিতার নাম: আবু হোসেন সরকার বাড়ির নং : n0248 বয়স : 26 লিঙ্গ : পুরুষ	ফটো উপলব্ধ
986	WB/27/190/168108	নাম : মদন সরেন পিতার নাম: বাবুলাল সরেন বাড়ির নং : n0199 বয়স : 56 লিঙ্গ : পুরুষ	ফটো উপলব্ধ	987	WB/27/190/168330	নাম : পুতুল সরেন স্বামীর নাম: মদন সরেন বাড়ির নং : n0199 বয়স : 50 লিঙ্গ : মহিলা	ফটো উপলব্ধ	Q 988	GMG2494607	নাম : তপন সাঁতরা পিতার নাম: রতন সাঁতরা বাড়ির নং : বয়স : 45 লিঙ্গ : পুরুষ	ফটো উপলব্ধ
989	YPW1215334	নাম : নমিতা সাঁতরা স্বামীর নাম: তপন সাঁতরা বাড়ির নং : n0229 বয়স : 38 লিঙ্গ : মহিলা	ফটো উপলব্ধ	990	YPW1215367	নাম : সোমা সাধুখাঁ স্বামীর নাম: পলাশ সাধুখাঁ বাড়ির নং : n0187 বয়স : 38 লিঙ্গ : মহিলা	ফটো উপলব্ধ	991	WB/27/190/168547	নাম : মীরা সাধুখাঁ স্বামীর নাম: পতিতপাবন সাধুখাঁ বাড়ির নং : n0187 বয়স : 69 লিঙ্গ : মহিলা	ফটো উপলব্ধ
992	GMG1395995	নাম : পলাশ সাধুখাঁ পিতার নাম: পতিত পাবন সাধুখাঁ বাড়ির নং : n0187 বয়স : 48 লিঙ্গ : পুরুষ	ফটো উপলব্ধ	993	GMG1396506	নাম : শওকোতার বেগম স্বামীর নাম: সেখঃ কালাম হোসেন বাড়ির নং : n0200 বয়স : 46 লিঙ্গ : মহিলা	ফটো উপলব্ধ	994	YPW2344455	নাম : সেখ কালাম হোসেন পিতার নাম: সেখ আলতাব হোসেন বাড়ির নং : n0200 বয়স : 49 লিঙ্গ : পুরুষ	ফটো উপলব্ধ
995	YPW2550952	নাম : সেখ সরিফ ল হোসেন পিতার নাম: সেখ কালাম হোসেন বাড়ির নং : এন0200 বয়স : 24 লিঙ্গ : পুরুষ	ফটো উপলব্ধ	996	GMG2253433	নাম : সেখ বাসার হোসেন পিতার নাম: সেখ আলতাব হোসেন বাড়ির নং : n0200 বয়স : 41 লিঙ্গ : পুরুষ	ফটো উপলব্ধ	997	YPW1213560	নাম : সেখ আসাদ হোসেন পিতার নাম: সেখ আলতাব হোসেন বাড়ির নং : n0200 বয়স : 38 লিঙ্গ : পুরুষ	ফটো উপলব্ধ
998	YPW2702009	নাম : সেখ করিমউদ্দিন পিতার নাম: সেখ লতিফ বাড়ির নং : নং28 বয়স : 22 লিঙ্গ : পুরুষ	ফটো উপলব্ধ	999	YPW2701498	নাম : সেখ মনিরুল হোসেন পিতার নাম: সেখ আজিম হোসেন বাড়ির নং : নং1043 বয়স : 23 লিঙ্গ : পুরুষ	ফটো উপলব্ধ	1000	YPW2689172	নাম : শেখ আজিম হোসেন পিতার নাম: সেখ আলতাব হোসেন বাড়ির নং : n0200 বয়স : 52 লিঙ্গ : পুরুষ	ফটো উপলব্ধ
1001	WB/27/190/168559	নাম : মফিজাখাতুন সেখ স্বামীর নাম: আলতাব সেখ বাড়ির নং : n0200 বয়স : 71 লিঙ্গ : মহিলা	ফটো উপলব্ধ	1002	GMG2576171	নাম : আসমা বেগম স্বামীর নাম: আসাদ হোসেন বাড়ির নং : n0200 বয়স : 38 লিঙ্গ : মহিলা	ফটো উপলব্ধ	1003	GMG2576189	নাম : সালমা বিবি স্বামীর নাম: ছালম হোসেন বাড়ির নং : n0200 বয়স : 38 লিঙ্গ : মহিলা	ফটো উপলব্ধ

1004	GMG2576106	ফটো উপলব্ধ	1005	GMG2253425	ফটো উপলব্ধ	1006	YPW2080570	ফটো উপলব্ধ
নাম : সেখ ছালাম হোসেন পিতার নাম: সেখ আলতাব হোসেন বাড়ির নং : n0200 বয়স : 40 লিঙ্গ : পুরুষ			নাম : মনিরা বিবি স্বামীর নাম: আজিম বাড়ির নং : n0200 বয়স : 47 লিঙ্গ : মহিলা			নাম : সেখ নাজিম হোসেন পিতার নাম: সেখ আজিম হোসেন বাড়ির নং : n0200 বয়স : 28 লিঙ্গ : পুরুষ		
1007	YPW2183333	ফটো উপলব্ধ	1008	YPW2183341	ফটো উপলব্ধ	1009	GMG2429694	ফটো উপলব্ধ
নাম : সৌরভ হেমব্রম পিতার নাম: গণেশ হেমব্রম বাড়ির নং : n0249 বয়স : 26 লিঙ্গ : পুরুষ			নাম : বুলবুলি হেমব্রম স্বামীর নাম: গঙ্গা হেমব্রম বাড়ির নং : n0250 বয়স : 32 লিঙ্গ : মহিলা			নাম : রমেন হেমব্রম পিতার নাম: পূর্ণ হেমব্রম বাড়ির নং : n0178 বয়স : 40 লিঙ্গ : পুরুষ		
1010	GMG2494573	ফটো উপলব্ধ	1011	YPW1896976	ফটো উপলব্ধ	1012	YPW2345197	ফটো উপলব্ধ
নাম : কাকলী হেমব্রম স্বামীর নাম: রমেন হেমব্রম বাড়ির নং : n0178 বয়স : 38 লিঙ্গ : মহিলা			নাম : শ্যাম হেমব্রম পিতার নাম: গোপাল হেমব্রম বাড়ির নং : n0231 বয়স : 31 লিঙ্গ : পুরুষ			নাম : দুর্লি হেমব্রম স্বামীর নাম: পূর্ণ হেমব্রম বাড়ির নং : n0178 বয়স : 70 লিঙ্গ : মহিলা		
1013	YPW2344851	ফটো উপলব্ধ	1014	YPW1215441	ফটো উপলব্ধ	1015	YPW1897008	ফটো উপলব্ধ
নাম : লক্ষ্মী হেমব্রম পিতার নাম: চুনোরাম হেমব্রম বাড়ির নং : n0177 বয়স : 54 লিঙ্গ : মহিলা			নাম : সুনীল হেমব্রম পিতার নাম: চুনোরাম হেমব্রম বাড়ির নং : n0177 বয়স : 52 লিঙ্গ : পুরুষ			নাম : লক্ষ্মীমনি হেমব্রম পিতার নাম: বাপী হেমব্রম বাড়ির নং : n0177 বয়স : 34 লিঙ্গ : মহিলা		
1016	YPW2344836	ফটো উপলব্ধ	1017	GMG2253912	ফটো উপলব্ধ	1018	GMG2576130	ফটো উপলব্ধ
নাম : গুণ্ণা হেমব্রম পিতার নাম: চুনোরাম হেমব্রম বাড়ির নং : n0177 বয়স : 49 লিঙ্গ : পুরুষ			নাম : সুমিতা হেমব্রম পিতার নাম: চুনোরাম হেমব্রম বাড়ির নং : n0177 বয়স : 59 লিঙ্গ : মহিলা			নাম : সৌমেন হেমব্রম পিতার নাম: পূর্ণ চন্দ্র হেমব্রম বাড়ির নং : n0178 বয়স : 39 লিঙ্গ : পুরুষ		
1019	YPW2344844	ফটো উপলব্ধ	1020	YPW2344760	ফটো উপলব্ধ	1021	YPW2183432	ফটো উপলব্ধ
নাম : চুনোরাম হেমব্রম পিতার নাম: কঙ্কা হেমব্রম বাড়ির নং : n0177 বয়স : 76 লিঙ্গ : পুরুষ			নাম : বাপী হেমব্রম পিতার নাম: চুনোরাম হেমব্রম বাড়ির নং : n0177 বয়স : 49 লিঙ্গ : পুরুষ			নাম : পূজা হেমব্রম স্বামীর নাম: সৌমেন হেমব্রম বাড়ির নং : 178 বয়স : 27 লিঙ্গ : মহিলা		
1022	YPW2345189	ফটো উপলব্ধ	1023	GMG2253904	ফটো উপলব্ধ	1024	YPW2344919	ফটো উপলব্ধ
নাম : পূর্ণ হেমব্রম পিতার নাম: কঙ্কা হেমব্রম বাড়ির নং : n0178 বয়স : 39 লিঙ্গ : পুরুষ			নাম : ফরিদা বেগম স্বামীর নাম: সেখ বাসার হোসেন বাড়ির নং : n0179 বয়স : 44 লিঙ্গ : মহিলা			নাম : চিন্তামণি হেমব্রম হেমব্রম স্বামীর নাম: গণেশ হেমব্রম হেমব্রম বাড়ির নং : n0180 বয়স : 55 লিঙ্গ : মহিলা		
1025	YPW2344901	ফটো উপলব্ধ	1026	YPW1982131	ফটো উপলব্ধ	1027	YPW2199495	ফটো উপলব্ধ
নাম : গণেশ হেমব্রম হেমব্রম পিতার নাম: কঙ্কা হেমব্রম হেমব্রম বাড়ির নং : n0180 বয়স : 63 লিঙ্গ : পুরুষ			নাম : শিল্পা হেমব্রম পিতার নাম: গণেশ হেমব্রম বাড়ির নং : n0180 বয়স : 29 লিঙ্গ : মহিলা			নাম : কল্যাণী মান্দি পিতার নাম: গোপীনাথ মান্দি বাড়ির নং : এন000 বয়স : 26 লিঙ্গ : মহিলা		
1028	YPW2851723	ফটো উপলব্ধ						
নাম : সংযুক্তা পাল মায়ের নাম: সনৎ কুমার পাল বাড়ির নং : এন0196 বয়স : 22 লিঙ্গ : মহিলা								



1029	YPW2806248	Q	1030	YPW2806230	1031	YPW2790152
নাম : ফারহিন খাতুন পিতার নাম: একরাম আলি বাড়ির নং : এন001 বয়স : 21 লিঙ্গ : মহিলা	ফটো উপলব্ধ	নাম : অপু দেওয়ান স্বামীর নাম: বিমল দেওয়ান বাড়ির নং : এন001 বয়স : 45 লিঙ্গ : মহিলা	ফটো উপলব্ধ	নাম : মৌসুমি মন্ডল ধাড়া স্বামীর নাম: প্রদীপ ধাড়া বাড়ির নং : এন0212 বয়স : 21 লিঙ্গ : মহিলা	ফটো উপলব্ধ	
1032	YPW2779379	1033	YPW2766053	1034	YPW1555085	
নাম : স্বাতী পাত্র স্বামীর নাম: তাপস পাত্র বাড়ির নং : এন000 বয়স : 21 লিঙ্গ : মহিলা	ফটো উপলব্ধ	নাম : সুদিশু বাগ পিতার নাম: সুশান্ত বাগ বাড়ির নং : এন0143 বয়স : 20 লিঙ্গ : পুরুষ	ফটো উপলব্ধ	নাম : সেখ আনারুল পিতার নাম: সেখ আল্লারাখা বাড়ির নং : n0241 বয়স : 39 লিঙ্গ : পুরুষ	ফটো উপলব্ধ	
1035	YPW2302628	1036	YPW1974807	1037	YPW2155976	
নাম : সাহিবুর রহমান পিতার নাম: মোফিজুর রহমান বাড়ির নং : এন0058 বয়স : 27 লিঙ্গ : মহিলা	ফটো উপলব্ধ	নাম : মোসাম্মাত আলিমা সুলতানা স্বামীর নাম: ইয়াসিন মোল্লা বাড়ির নং : n0263 বয়স : 29 লিঙ্গ : মহিলা	ফটো উপলব্ধ	নাম : চিরন্তন কুমার পিতার নাম: জয়ন্তলাল কুমার বাড়ির নং : n0216 বয়স : 27 লিঙ্গ : পুরুষ	ফটো উপলব্ধ	
1038	YPW2431120	1039	YPW2765949	1040	YPW2636678	
নাম : নব কুমার কুমার মায়ের নাম: বন্দনা কুমার বাড়ির নং : নং179 বয়স : 58 লিঙ্গ : পুরুষ	ফটো উপলব্ধ	নাম : মেধা কুমার পিতার নাম: নব কুমার কুমার বাড়ির নং : এন0179 বয়স : 20 লিঙ্গ : মহিলা	ফটো উপলব্ধ	নাম : মনামী কুমার পিতার নাম: কৃষ্ণ কিশোর কুমার বাড়ির নং : এন0219 বয়স : 22 লিঙ্গ : মহিলা	ফটো উপলব্ধ	
1041	YPW2636470	1042	YPW2603553	1043	YPW2155851	
নাম : সুবচন কুমার পিতার নাম: প্রান্তিক লাল কুমার বাড়ির নং : এন0216 বয়স : 22 লিঙ্গ : পুরুষ	ফটো উপলব্ধ	নাম : রোজিনা খাতুন পিতার নাম: সিরাজুল মন্ডল বাড়ির নং : এন0045 বয়স : 23 লিঙ্গ : মহিলা	ফটো উপলব্ধ	নাম : তুহিনা খাতুন স্বামীর নাম: মহিবুর রহমান বাড়ির নং : n0038 বয়স : 32 লিঙ্গ : মহিলা	ফটো উপলব্ধ	
1044	YPW1215573	1045	YPW2430478	1046	YPW2183374	
নাম : সমীর গরাই পিতার নাম: প্রশান্ত গরাই বাড়ির নং : n0235 বয়স : 38 লিঙ্গ : পুরুষ	ফটো উপলব্ধ	নাম : পূজা দত্ত পিতার নাম: প্রভাত দত্ত বাড়ির নং : N0218 বয়স : 24 লিঙ্গ : মহিলা	ফটো উপলব্ধ	নাম : দেব্যানি দাস স্বামীর নাম: সুভাষ দাস বাড়ির নং : 192 বয়স : 26 লিঙ্গ : মহিলা	ফটো উপলব্ধ	
1047	YPW2714517	1048	YPW2636488	1049	YPW2603595	
নাম : শান্তনু ধাড়া পিতার নাম: কালীপদ ধাড়া বাড়ির নং : সিনো782 বয়স : 21 লিঙ্গ : পুরুষ	ফটো উপলব্ধ	নাম : শুভাশীষ পাত্র পিতার নাম: গোপাল পাত্র বাড়ির নং : এন0154 বয়স : 22 লিঙ্গ : পুরুষ	ফটো উপলব্ধ	নাম : প্রিয়ঙ্কা পাত্র পিতার নাম: রঞ্জন কুমার পাত্র বাড়ির নং : এন0202 বয়স : 23 লিঙ্গ : মহিলা	ফটো উপলব্ধ	
1050	YPW2430908	1051	GMG2254217	1052	YPW2098192	
নাম : দুলালচন্দ্র পাত্র পিতার নাম: বলাই পাত্র বাড়ির নং : N00000 বয়স : 58 লিঙ্গ : পুরুষ	ফটো উপলব্ধ	নাম : তাপসী পাত্র(মালিক) স্বামীর নাম: দুলাল চন্দ্র পাত্র বাড়ির নং : N000 বয়স : 50 লিঙ্গ : মহিলা	ফটো উপলব্ধ	নাম : সুপ্রীতি পাল স্বামীর নাম: রাম যতন পাল বাড়ির নং : n0242 বয়স : 45 লিঙ্গ : মহিলা	ফটো উপলব্ধ	
Q	1053	YPW2098200	1054	YPW2156024	1055	YPW2603504
নাম : রাম যতন পাল পিতার নাম: রাম চৌধুরী পাল বাড়ির নং : বয়স : 51 লিঙ্গ : পুরুষ	ফটো উপলব্ধ	নাম : বৈশাখী বাগ স্বামীর নাম: রাজু বাগ বাড়ির নং : n0144 বয়স : 27 লিঙ্গ : মহিলা	ফটো উপলব্ধ	নাম : অনুশ্রী বাগ পিতার নাম: অজয় বাগ বাড়ির নং : এন0157 বয়স : 26 লিঙ্গ : মহিলা	ফটো উপলব্ধ	
1056	YPW2714277	1057	YPW2080513	1058	YPW2155455	
নাম : কমল বাগ পিতার নাম: মধুসূদন বাগ বাড়ির নং : সিনো882 বয়স : 21 লিঙ্গ : পুরুষ	ফটো উপলব্ধ	নাম : মিনতী বাকে স্বামীর নাম: সুভেন্দু বাকে বাড়ির নং : এন0000 বয়স : 35 লিঙ্গ : মহিলা	ফটো উপলব্ধ	নাম : পারুল সরেন স্বামীর নাম: তাপস সরেন বাড়ির নং : নং598 বয়স : 31 লিঙ্গ : মহিলা	ফটো উপলব্ধ	



<p>Q 1059</p> <p>নাম : চন্দন মন্ডল পিতার নাম: হীরু মন্ডল বাড়ির নং : এন0011 বয়স : 25 লিঙ্গ : পুরুষ</p> <p>ফটো উপলব্ধ</p>	YPW2604007	<p>1060</p> <p>নাম : অদিতি মন্ডল পিতার নাম: অমল কুমার মন্ডল বাড়ির নং : নং206 বয়স : 32 লিঙ্গ : মহিলা</p> <p>ফটো উপলব্ধ</p>	YPW1786607	<p>1061</p> <p>নাম : মহঃ শাহাজাহান মন্ডল পিতার নাম: সেখ আসরফ আলী মন্ডল বাড়ির নং : দক্ষিণ দাদপুর বয়স : 62 লিঙ্গ : পুরুষ</p> <p>ফটো উপলব্ধ</p>	GMG1489525
<p>1062</p> <p>নাম : রিনা মুরমু পিতার নাম: লাল চাঁদ মুরমু বাড়ির নং : এন0198 বয়স : 24 লিঙ্গ : মহিলা</p> <p>ফটো উপলব্ধ</p>	YPW2636744	<p>1063</p> <p>নাম : অনিতা মূর্মু স্বামীর নাম: লক্ষীরাম মূর্মু বাড়ির নং : n0198 বয়স : 31 লিঙ্গ : মহিলা</p> <p>ফটো উপলব্ধ</p>	YPW2156099	<p>1064</p> <p>নাম : আবদুল্লা হোসেন মল্লিক পিতার নাম: সামসুল আলম মল্লিক বাড়ির নং : n0115 বয়স : 38 লিঙ্গ : পুরুষ</p> <p>ফটো উপলব্ধ</p>	YPW2155869
<p>1065</p> <p>নাম : সাইফুদ্দিন মল্লিক পিতার নাম: কামালউদ্দিন মল্লিক বাড়ির নং : জেংপুর বয়স : 25 লিঙ্গ : পুরুষ</p> <p>ফটো উপলব্ধ</p>	YPW2238780	<p>1066</p> <p>নাম : কামাল উদ্দিন মল্লিক পিতার নাম: রশিদুল হক মল্লিক বাড়ির নং : 000 বয়স : 59 লিঙ্গ : পুরুষ</p> <p>ফটো উপলব্ধ</p>	YPW2344604	<p>1067</p> <p>নাম : ফহিম মুহঃ পিতার নাম: মীর মহম্মদ বাহাউদ্দিন বাড়ির নং : নং078 বয়স : 22 লিঙ্গ : পুরুষ</p> <p>ফটো উপলব্ধ</p>	YPW2636397
<p>1068</p> <p>নাম : অর্পিতা জানা স্বামীর নাম: রমেশ জানা বাড়ির নং : নং760 বয়স : 22 লিঙ্গ : মহিলা</p> <p>ফটো উপলব্ধ</p>	WOD3083706	<p>1069</p> <p>নাম : পার্বতী মান্ডি স্বামীর নাম: পরেশ মান্ডি বাড়ির নং : n0265 বয়স : 31 লিঙ্গ : মহিলা</p> <p>ফটো উপলব্ধ</p>	YPW1893478	<p>1070</p> <p>নাম : মিতালী মান্ডি পিতার নাম: মঙ্গল চন্দ্র মান্ডি বাড়ির নং : নং599 বয়স : 35 লিঙ্গ : মহিলা</p> <p>ফটো উপলব্ধ</p>	YPW1497114
<p>1071</p> <p>নাম : বিশ্বজিৎ মালিক পিতার নাম: অরুণ মালিক বাড়ির নং : এন0211 বয়স : 24 লিঙ্গ : পুরুষ</p> <p>ফটো উপলব্ধ</p>	YPW2636454	<p>1072</p> <p>নাম : আল্পনা মালিক স্বামীর নাম: বিষ্ণু মালিক বাড়ির নং : n0211 বয়স : 46 লিঙ্গ : মহিলা</p> <p>ফটো উপলব্ধ</p>	YPW2155984	<p>1073</p> <p>নাম : স্বপ্না মালিক মায়ের নাম: প্রতিমা মালিক বাড়ির নং : n0211 বয়স : 27 লিঙ্গ : মহিলা</p> <p>ফটো উপলব্ধ</p>	YPW2175545
<p>1074</p> <p>নাম : মোহাম্মদ ইশা হক মোল্লা পিতার নাম: মরহুম আলি মোল্লা বাড়ির নং : 000 বয়স : 60 লিঙ্গ : পুরুষ</p> <p>ফটো উপলব্ধ</p>	YPW2344638	<p>1075</p> <p>নাম : আয়েশা খাতুন স্বামীর নাম: মহম্মদ মুসাকারী মোল্লা বাড়ির নং : এন0021 বয়স : 24 লিঙ্গ : মহিলা</p> <p>ফটো উপলব্ধ</p>	YPW2636546	<p>1076</p> <p>নাম : ইনসিয়া সরকার স্বামীর নাম: মিরাজ সরকার বাড়ির নং : n0266 বয়স : 33 লিঙ্গ : মহিলা</p> <p>ফটো উপলব্ধ</p>	YPW2162840
<p>1077</p> <p>নাম : আব্দুল আজিজ সরকার পিতার নাম: আব্দুল মাজিদ সরকার বাড়ির নং : n0030 বয়স : 27 লিঙ্গ : পুরুষ</p> <p>ফটো উপলব্ধ</p>	YPW2155794	<p>1078</p> <p>নাম : মেহজবিন সরকার স্বামীর নাম: আব্দুল হাবিব সরকার বাড়ির নং : এন0016 বয়স : 23 লিঙ্গ : মহিলা</p> <p>ফটো উপলব্ধ</p>	YPW2636702	<p>1079</p> <p>নাম : মাফুজা খাতুন পিতার নাম: আব্দুল মাজিদ সরকার বাড়ির নং : এন0030 বয়স : 23 লিঙ্গ : মহিলা</p> <p>ফটো উপলব্ধ</p>	YPW2603538
<p>1080</p> <p>নাম : অপর্ণা সাঁই মায়ের নাম: মায়া সাঁই বাড়ির নং : এন0149 বয়স : 23 লিঙ্গ : মহিলা</p> <p>ফটো উপলব্ধ</p>	YPW2636561	<p>1081</p> <p>নাম : সবিতা সাঁতরা স্বামীর নাম: সুশান্ত সাঁতরা বাড়ির নং : এন0103 বয়স : 36 লিঙ্গ : মহিলা</p> <p>ফটো উপলব্ধ</p>	YPW2603678	<p>1082</p> <p>নাম : শিউলী সাঁতরা স্বামীর নাম: অভিজিত সাঁতরা বাড়ির নং : এন0164 বয়স : 25 লিঙ্গ : মহিলা</p> <p>ফটো উপলব্ধ</p>	YPW2636843
<p>1083</p> <p>নাম : আরবাজ খান পিতার নাম: রহম খান বাড়ির নং : n0103 বয়স : 27 লিঙ্গ : পুরুষ</p> <p>ফটো উপলব্ধ</p>	YPW2155836	<p>1084</p> <p>নাম : সেখ ফিরদৌস হক পিতার নাম: সেখ রেজাউল হক বাড়ির নং : এন0004 বয়স : 22 লিঙ্গ : পুরুষ</p> <p>ফটো উপলব্ধ</p>	YPW2636462	<p>1085</p> <p>নাম : আলতাফ হোসেন অন্যান্য: ফকিরা খাতুন সেখ বাড়ির নং : এন0200 বয়স : 83 লিঙ্গ : পুরুষ</p> <p>ফটো উপলব্ধ</p>	YPW2603868
<p>1086</p> <p>নাম : মারজুকা ইয়াসমিন স্বামীর নাম: সেখ মনিরুল হোসেন বাড়ির নং : এন0043 বয়স : 21 লিঙ্গ : মহিলা</p> <p>ফটো উপলব্ধ</p>	YPW2783884				



## 1- সংযোজন তালিকা 2 (28-02-2026 09-04-2026 )

1087	3	YPW2903524	ফটো উপলব্ধ	নাম : রোহন পাল পিতার নাম: রাম যতন পাল বাড়ির নং : দক্ষিণ বয়স : 20 লিঙ্গ : পুরুষ
1088	3	YPW2903896	ফটো উপলব্ধ	নাম : মৌলি গড়াই পিতার নাম: হেমন্ত গড়াই বাড়ির নং : এন০১৪০ বয়স : 19 লিঙ্গ : মহিলা
1089	1	YPW2904720	ফটো উপলব্ধ	নাম : সেখ আসানুল রহমান পিতার নাম: সেখ আজিজুল রহমান বাড়ির নং : এন000 বয়স : 18 লিঙ্গ : পুরুষ
1090	3	YPW2904746	ফটো উপলব্ধ	নাম : শ্যামা ধাড়া পিতার নাম: কালীপদ ধাড়া বাড়ির নং : ১৬০ বয়স : 24 লিঙ্গ : মহিলা
1091	2	YPW2905065	ফটো উপলব্ধ	নাম : রুমা কর্মকার পিতার নাম: বিদ্যৎ কর্মকার বাড়ির নং : এন0137 বয়স : 19 লিঙ্গ : মহিলা
1092	1	YPW2905610	ফটো উপলব্ধ	নাম : অপর্ণা সাধুখাঁ পিতার নাম: বাসুদেব সাধুখাঁ বাড়ির নং : এন002 বয়স : 54 লিঙ্গ : মহিলা
1093	1	YPW2905776	ফটো উপলব্ধ	নাম : শ্রীমতী সরেন পিতার নাম: কঙ্কা টুডু বাড়ির নং : এন000 বয়স : 53 লিঙ্গ : মহিলা
1094	1	YPW2905859	ফটো উপলব্ধ	নাম : ওম্মো হাবিবা খাতুন স্বামীর নাম: সাহাবাজ, মল্লিক বাড়ির নং : এন000 বয়স : 19 লিঙ্গ : মহিলা
1095	1	YPW2905909	ফটো উপলব্ধ	নাম : ফারহিনা খাতুন পিতার নাম: সামসুজ্জহা সরকার বাড়ির নং : এন0015 বয়স : 18 লিঙ্গ : মহিলা
1096	1	YPW2906097	ফটো উপলব্ধ	নাম : নাজিয়া খাতুন স্বামীর নাম: সেখ মহিবুর রহমান বাড়ির নং : এন0057 বয়স : 31 লিঙ্গ : মহিলা
1097	1	YPW2906162	ফটো উপলব্ধ	নাম : রাজিয়া খাতুন পিতার নাম: আব্দুর রহিম সরকার বাড়ির নং : এন000 বয়স : 20 লিঙ্গ : মহিলা
1098	2	YPW2906766	ফটো উপলব্ধ	নাম : সৌম্যদীপ পাল পিতার নাম: সমীর কুমার পাল বাড়ির নং : এন000 বয়স : 19 লিঙ্গ : পুরুষ
1099	1	YPW2906824	ফটো উপলব্ধ	নাম : মোহম্মদ. সোয়েব মল্লিক পিতার নাম: সামসুদ্দিন মল্লিক বাড়ির নং : এন000 বয়স : 20 লিঙ্গ : পুরুষ
1100	1	YPW2906873	ফটো উপলব্ধ	নাম : সেখ সাকিল পিতার নাম: মহম্মদ গিয়াসউদ্দিন বাড়ির নং : এন000 বয়স : 18 লিঙ্গ : পুরুষ
1101	2	YPW2909570	ফটো উপলব্ধ	নাম : বনলতা মোহন্ত স্বামীর নাম: পার্থ মোহন্ত বাড়ির নং : দাদপুর বয়স : 46 লিঙ্গ : মহিলা
1102	2	YPW2916047	ফটো উপলব্ধ	নাম : আদিত্য বাগ পিতার নাম: প্রশান্ত বাগ বাড়ির নং : দক্ষিণ দাদপুর বয়স : 20 লিঙ্গ : পুরুষ
1103	1	YPW2916054	ফটো উপলব্ধ	নাম : শাকিব সরকার পিতার নাম: মাম্মান সরকার বাড়ির নং : এন0025 বয়স : 18 লিঙ্গ : পুরুষ
1104	1	YPW2916088	ফটো উপলব্ধ	নাম : সাদ্দাম হোসেন মোল্লা পিতার নাম: রাফি কা বেগম মোল্লা বাড়ির নং : 003 বয়স : 19 লিঙ্গ : পুরুষ

নির্বাচক সংখ্যার সারসংক্ষেপ :

A) নির্বাচকের সংখ্যা :

	নির্বাচক তালিকার প্রকৃতি	নির্বাচক তালিকার পরিচিতি :	নির্বাচকের সংখ্যা :				
			পুরুষ	মহিলা	তৃতীয় লিঙ্গ	মোট	
I	মূল তালিকা	মূল তালিকা	বিশেষ নিবিড় সংশোধন ২০২৬ এর চূড়ান্ত ভোটার তালিকার সহিত 09-04-2026 তারিখ অবধি সংশোধিত নির্বাচক তালিকা	548	538	0	1086
II	1- সংযোজন তালিকা	সংযোজনী 1	বিশেষ সংক্ষিপ্ত সংশোধন 2026	0	0	0	0
		সংযোজনী 2	ধারাবাহিক সংশোধন 2026	8	10	0	18
		মোট		8	10	0	18
III	2- বিয়োজন তালিকা	সংযোজনী 1	বিশেষ সংক্ষিপ্ত সংশোধন 2026	8	3	0	11
		সংযোজনী 2	ধারাবাহিক সংশোধন 2026	0	0	0	0
		মোট		8	3	0	11
IV	'লিঙ্গ ক্ষেত্রের' পরিবর্তনের কারণে পার্থক্য			0	0	0	0
V	বিচারপ্রক্রিয়ার অধীনস্থ			0	0	0	0
VI	বিচার বিভাগীয় আধিকারিক কর্তৃক বিচারপূর্বক নিষ্পত্তির পর বিয়োজিত			12	18	0	30
নির্বাচকের মোট সংখ্যা (I+II-III+IV-V-VI)				536	527	0	1063

B) ক্রটি সংশোধনের সংখ্যা :

নির্বাচক তালিকার প্রকৃতি	নির্বাচক তালিকার পরিচিতি :	ক্রটি সংশোধনের সংখ্যা :
সংযোজনী 1	বিশেষ সংক্ষিপ্ত সংশোধন 2026	0
সংযোজনী 2	ধারাবাহিক সংশোধন 2026	3
	মোট	3

নির্বাচক নিবন্ধন আধিকারিকের স্বাক্ষর

E-মৃত, S-স্থানান্তরিত, R-একাধিকবার অন্তর্ভুক্ত, M-নিখোঁজ, Q-যোগ্য নহে