



নির্বাচক তালিকা 2026 S25 পশ্চিমবঙ্গ

বিধানসভা নির্বাচনক্ষেত্রের নং, নাম ও সংরক্ষণের স্থিতি : 197 - ধনিয়াখালি (তপশীলি জাতি)		অংশ নং : 289																			
বিধানসভা নির্বাচনক্ষেত্রটি যে লোকসভা নির্বাচনক্ষেত্রের / ক্ষেত্রসমূহের অন্তর্ভুক্ত তার নং, নাম ও সংরক্ষণ স্থিতি : 28 - হুগলী (সাধারণ)																					
1. সংশোধনের পূর্ণ বিবরণ																					
সংশোধনের বৎসর :	2026	নির্বাচক তালিকার পরিচিতি : বিশেষ নিবিড় সংশোধন ২০২৬ এর চূড়ান্ত ভোটার তালিকার সহিত 09-04-2026 তারিখ অবধি সংশোধিত নির্বাচক তালিকা																			
ভিত্তি তারিখ :	01-01-2026																				
সংশোধনের প্রকৃতি :	ধারাবাহিক সংশোধন 2026																				
প্রকাশনার তারিখ :	09-04-2026																				
2. অংশ ও নির্বাচনী এলাকার পূর্ণ বিবরণ :																					
অংশের ভাগ নং ও নাম :																					
1-মোগলপুর		<table style="width: 100%; border-collapse: collapse;"> <tr> <td style="width: 60%;">প্রধান শহর/গ্রাম</td> <td style="width: 40%;">: মোগলপুর</td> </tr> <tr> <td>ওয়ার্ড</td> <td>:</td> </tr> <tr> <td>থানা</td> <td>: দাদপুর</td> </tr> <tr> <td>গ্রাম পঞ্চগায়েত</td> <td>: দাদপুর</td> </tr> <tr> <td>ব্লক</td> <td>: পোলবা-দাদপুর</td> </tr> <tr> <td>মহকুমা</td> <td>: হুগলী সদর</td> </tr> <tr> <td>জেলা</td> <td>: হুগলী</td> </tr> <tr> <td>পিন</td> <td>: 712305</td> </tr> </table>				প্রধান শহর/গ্রাম	: মোগলপুর	ওয়ার্ড	:	থানা	: দাদপুর	গ্রাম পঞ্চগায়েত	: দাদপুর	ব্লক	: পোলবা-দাদপুর	মহকুমা	: হুগলী সদর	জেলা	: হুগলী	পিন	: 712305
প্রধান শহর/গ্রাম	: মোগলপুর																				
ওয়ার্ড	:																				
থানা	: দাদপুর																				
গ্রাম পঞ্চগায়েত	: দাদপুর																				
ব্লক	: পোলবা-দাদপুর																				
মহকুমা	: হুগলী সদর																				
জেলা	: হুগলী																				
পিন	: 712305																				
3. ভোট গ্রহন কেন্দ্রের পূর্ণ বিবরণ :																					
ভোট গ্রহন কেন্দ্রের নং, নাম :		ভোট গ্রহন কেন্দ্রের শ্রেণী :		গ্রামীণ																	
289 - মোগলপুর প্রাথমিক বিদ্যালয়		এই অংশে সহায়ক ভোটগ্রহন কেন্দ্রের সংখ্যা		0																	
ভোট গ্রহন কেন্দ্রের ঠিকানা :		:																			
মোগলপুর প্রাথমিক বিদ্যালয়, মোগলপুর																					
4. নির্বাচকের সংখ্যা :																					
প্রথম ক্রমিক নং	শেষ ক্রমিক নং	মোট সংখ্যা																			
		পুরুষ	মহিলা	তৃতীয় লিঙ্গ	মোট																
1	437	213	207	0	420																

নির্বাচক নিবন্ধন আধিকারিকের স্বাক্ষর



Nazri Naksha



Google Map View

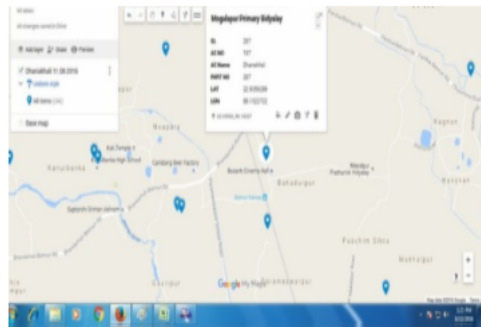

Polling Station Building Front View



Polling Station Front View



Cad View

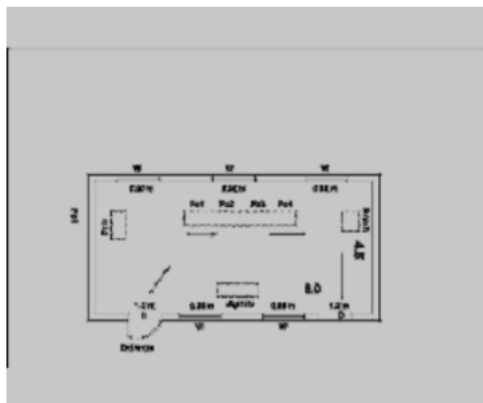

Key MAP View

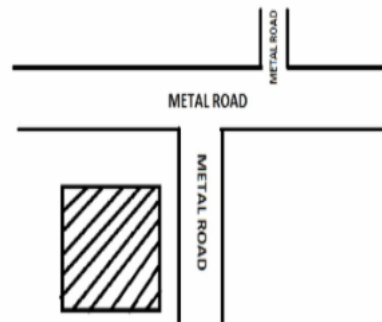



1 নাম : ছাবিলা খাতুন স্বামীর নাম: মহিনুদ্দিন বাড়ির নং : n0044 বয়স : 60 লিঙ্গ : মহিলা	WB/27/190/192468	2 নাম : সেখ মহাসীন পিতার নাম: মহিনুদ্দিন বাড়ির নং : n0044 বয়স : 33 লিঙ্গ : পুরুষ	YPW1695121	3 নাম : সেখ সামসুদ্দিন পিতার নাম: সেখ মহিনুদ্দিন বাড়ির নং : n0044 বয়স : 44 লিঙ্গ : পুরুষ	GMG1485747
4 নাম : ফারহানা ইয়াসমিন স্বামীর নাম: সেখ সামসুদ্দিন বাড়ির নং : n0044 বয়স : 35 লিঙ্গ : মহিলা	YPW1900646	5 নাম : সোনালী কিস্কু পিতার নাম: বনমালী হেমব্রম বাড়ির নং : এন00 বয়স : 29 লিঙ্গ : মহিলা	YPW2095818	6 নাম : মোঃ সায়েরা খাতুন স্বামীর নাম: সেখ জহাবউদ্দিন বাড়ির নং : n0075 বয়স : 53 লিঙ্গ : মহিলা	YPW2349249
7 নাম : মোহম্মদ ইয়াকুব মল্লিক পিতার নাম: আবদুল সামদ মল্লিক মল্লিক বাড়ির নং : n0079 বয়স : 51 লিঙ্গ : পুরুষ	GMG1300540	8 নাম : নুরজাহান বেগম স্বামীর নাম: হায়দার আলি বাড়ির নং : n0064 বয়স : 71 লিঙ্গ : মহিলা	YPW2349405	9 নাম : সেখ মাহমুদ মল্লিক পিতার নাম: আহম্মদ মল্লিক বাড়ির নং : n0077 বয়স : 33 লিঙ্গ : পুরুষ	YPW1261189
10 নাম : সেখ আব্দুল ওহাব পিতার নাম: সেখ রেজাক বাড়ির নং : n0076 বয়স : 69 লিঙ্গ : পুরুষ	YPW2349769	11 নাম : জামসেদ হালদার পিতার নাম: আমির হালদার বাড়ির নং : n0107 বয়স : 41 লিঙ্গ : পুরুষ	GMG2578060	12 নাম : ছাবিলা খাতুন পিতার নাম: সেখ আব্দুল খালেক বাড়ির নং : n0107 বয়স : 66 লিঙ্গ : মহিলা	GMG0362558
13 নাম : মানিজা খাতুন স্বামীর নাম: সেখ নসিমউদ্দিন বাড়ির নং : n0103 বয়স : 35 লিঙ্গ : মহিলা	YPW1785443	14 নাম : শবনম ইয়াসমিন স্বামীর নাম: সেখ জাহাঙ্গীর মন্ডল বাড়ির নং : n0102 বয়স : 34 লিঙ্গ : মহিলা	YPW1695246	15 নাম : আজমীরা খাতুন স্বামীর নাম: হারুন মোল্লা বাড়ির নং : n0101 বয়স : 34 লিঙ্গ : মহিলা	YPW1622174
16 নাম : মোসলেমা বিবি স্বামীর নাম: আমীর হালদার বাড়ির নং : n0080 বয়স : 76 লিঙ্গ : মহিলা	WB/27/190/192244	17 নাম : সেখ নইম উদ্দিন পিতার নাম: সেখ আব্দুল ওহাব বাড়ির নং : n0076 বয়স : 32 লিঙ্গ : পুরুষ	YPW1695162	18 নাম : মাফুজা বেগম স্বামীর নাম: সেখ সাবির আলি বাড়ির নং : n0076 বয়স : 38 লিঙ্গ : মহিলা	YPW1553445
19 নাম : সেখ হাবিব আলী পিতার নাম: আব্দুল ওহাব সেখ বাড়ির নং : n0076 বয়স : 34 লিঙ্গ : পুরুষ	YPW1695170	20 নাম : সাবির আলি সেখ পিতার নাম: আব্দুল ওহাব সেখ বাড়ির নং : n0076 বয়স : 39 লিঙ্গ : পুরুষ	YPW1260561	21 নাম : সেখ ইউনুস আলি পিতার নাম: সেখ ইউসুফ বাড়ির নং : n0073 বয়স : 52 লিঙ্গ : পুরুষ	GMG1300441
22 নাম : রাজিয়া খাতুন স্বামীর নাম: সেখ ইউসুফ বাড়ির নং : n0073 বয়স : 66 লিঙ্গ : মহিলা	WB/27/190/192461	23 নাম : সাহানা বেগম স্বামীর নাম: সেখ সামিমউদ্দিন বাড়ির নং : n0048 বয়স : 35 লিঙ্গ : মহিলা	YPW1785419	24 নাম : সেখ সামিমউদ্দিন পিতার নাম: সেখ জালালউদ্দিন বাড়ির নং : n0048 বয়স : 37 লিঙ্গ : পুরুষ	YPW1695188
25 নাম : তাজিলা খাতুন স্বামীর নাম: সেখ জালালউদ্দিন বাড়ির নং : n0048 বয়স : 53 লিঙ্গ : মহিলা	WB/27/190/192277	26 নাম : মোঃ আমেনা বিবি স্বামীর নাম: সেখ আজাদ উদ্দিন বাড়ির নং : n0045 বয়স : 53 লিঙ্গ : মহিলা	WB/27/190/192191	27 নাম : সেখ আজাদ উদ্দিন পিতার নাম: সেখ ইলিয়াস উদ্দিন বাড়ির নং : n0045 বয়স : 57 লিঙ্গ : পুরুষ	WB/27/190/192103
28 নাম : সেখ রাজেশউদ্দিন মায়ের নাম: ফরিদা খাতুন বাড়ির নং : n0047 বয়স : 27 লিঙ্গ : পুরুষ	YPW2158285	29 নাম : সাহেরা বিবি সেখ স্বামীর নাম: সওকত মল্লিক বাড়ির নং : n0078 বয়স : 44 লিঙ্গ : মহিলা	GMG2263796	30 নাম : সুফিয়া খাতুন স্বামীর নাম: আসিফার রহমান বাড়ির নং : n0069 বয়স : 59 লিঙ্গ : মহিলা	WB/27/190/192438



31	WB/27/190/192246	নাম : অসিফার রহমান পিতার নাম: আজিদ রহমান বাড়ির নং : n0069 বয়স : 71 লিঙ্গ : পুরুষ	ফটো উপলব্ধ	32	YPW1260215	নাম : রেহেনা খাতুন স্বামীর নাম: হাফিজ রহমান মল্লিক বাড়ির নং : n0079 বয়স : 39 লিঙ্গ : মহিলা	ফটো উপলব্ধ	33	YPW1260207	নাম : হাফিজ রহমান মল্লিক পিতার নাম: সামাদ মল্লিক বাড়ির নং : n0079 বয়স : 39 লিঙ্গ : পুরুষ	ফটো উপলব্ধ
34	GMG1300565	নাম : হাফিজা বেগম স্বামীর নাম: মোহাম্মদ ইয়াকুব মল্লিক বাড়ির নং : 079 বয়স : 47 লিঙ্গ : মহিলা	ফটো উপলব্ধ	35	WB/27/190/192328	নাম : মছুদা খাতুন পিতার নাম: সামাদ মল্লিক বাড়ির নং : n0079 বয়স : 55 লিঙ্গ : মহিলা	ফটো উপলব্ধ	36	WB/27/190/192424	নাম : রাবেয়া খাতুন স্বামীর নাম: সামাদ মল্লিক বাড়ির নং : n0079 বয়স : 75 লিঙ্গ : মহিলা	ফটো উপলব্ধ
37	YPW1261247	নাম : নজরুল মল্লিক পিতার নাম: মোতাহার মল্লিক বাড়ির নং : n0078 বয়স : 36 লিঙ্গ : পুরুষ	ফটো উপলব্ধ	38	GMG2263747	নাম : জিন্নাতারা খাতুন মল্লিক পিতার নাম: মোতাহার মল্লিক বাড়ির নং : n0078 বয়স : 39 লিঙ্গ : মহিলা	ফটো উপলব্ধ	39	GMG2263234	নাম : সওকত মল্লিক পিতার নাম: মোতাহার মল্লিক বাড়ির নং : n0078 বয়স : 44 লিঙ্গ : পুরুষ	ফটো উপলব্ধ
40	WB/27/190/192526	নাম : ফতেমা বিবি স্বামীর নাম: মোতাহার মল্লিক বাড়ির নং : n0078 বয়স : 71 লিঙ্গ : মহিলা	ফটো উপলব্ধ	41	GMG2263044	নাম : মেহেরুল্লাহা বেগম স্বামীর নাম: আনিসুর মল্লিক বাড়ির নং : n0077 বয়স : 43 লিঙ্গ : মহিলা	ফটো উপলব্ধ	42	GMG2055762	নাম : আনিসুর মল্লিক পিতার নাম: আহাম্মদ মল্লিক বাড়ির নং : n0077 বয়স : 46 লিঙ্গ : পুরুষ	ফটো উপলব্ধ
43	WB/27/190/192139	নাম : মল্লিক মর্জিনা খাতুন স্বামীর নাম: আহম্মদ মল্লিক বাড়ির নং : n0077 বয়স : 66 লিঙ্গ : মহিলা	ফটো উপলব্ধ	44	GMG2056034	নাম : মঃ শেরিনা বিবি স্বামীর নাম: মহম্মদ আফসার মল্লিক বাড়ির নং : n0030 বয়স : 43 লিঙ্গ : মহিলা	ফটো উপলব্ধ	45	GMG2056075	নাম : মঃ আফসার মল্লিক পিতার নাম: মহম্মদ মল্লিক বাড়ির নং : n0030 বয়স : 48 লিঙ্গ : পুরুষ	ফটো উপলব্ধ
46	GMG2432318	নাম : ইসমাতারা বেগম স্বামীর নাম: আনসার সা বাড়ির নং : n0064 বয়স : 39 লিঙ্গ : মহিলা	ফটো উপলব্ধ	47	YPW2349223	নাম : সামসের হালদার পিতার নাম: আমির হালদার বাড়ির নং : n0080 বয়স : 49 লিঙ্গ : পুরুষ	ফটো উপলব্ধ	48	GMG2263119	নাম : সাব্বিরা খাতুন স্বামীর নাম: সেখ ইউনুস আলি বাড়ির নং : n0073 বয়স : 46 লিঙ্গ : মহিলা	ফটো উপলব্ধ
49	YPW2349306	নাম : সেখ আব্দুল জলিল পিতার নাম: সেখ আহেদ বক্স বাড়ির নং : n0057 বয়স : 70 লিঙ্গ : পুরুষ	ফটো উপলব্ধ	50	GMG1485705	নাম : নিশিকান্ত দে পিতার নাম: নিতাই দে বাড়ির নং : n0030 বয়স : 42 লিঙ্গ : পুরুষ	ফটো উপলব্ধ	51	GMG2263283	নাম : সেখ নজরুল হক মন্ডল পিতার নাম: সেখ শাহজাহান মন্ডল বাড়ির নং : n0055 বয়স : 41 লিঙ্গ : পুরুষ	ফটো উপলব্ধ
52	YPW2349546	নাম : সুলেখা দে স্বামীর নাম: নিমাই দে বাড়ির নং : n0030 বয়স : 56 লিঙ্গ : মহিলা	ফটো উপলব্ধ	53	GMG2263069	নাম : হানিফ মল্লিক পিতার নাম: আব্দুল সামাদ মল্লিক বাড়ির নং : n0079 বয়স : 41 লিঙ্গ : পুরুষ	ফটো উপলব্ধ	54	YPW1261205	নাম : এসমোতারা বিবি স্বামীর নাম: সেখ মনসুর মল্লিক বাড়ির নং : n0077 বয়স : 40 লিঙ্গ : মহিলা	ফটো উপলব্ধ
55	YPW2349264	নাম : হাফিজা বিবি স্বামীর নাম: সেখ এমরান হোসেন বাড়ির নং : n0051 বয়স : 55 লিঙ্গ : মহিলা	ফটো উপলব্ধ	56	GMG1300748	নাম : সালমিন বেগম স্বামীর নাম: জামসেদ আলম সা বাড়ির নং : n0004 বয়স : 45 লিঙ্গ : মহিলা	ফটো উপলব্ধ	57	YPW2349314	নাম : সানুয়ারা বেগম স্বামীর নাম: সেখ আব্দুল জলিল বাড়ির নং : n0057 বয়স : 40 লিঙ্গ : মহিলা	ফটো উপলব্ধ
58	YPW2441657	নাম : সাহিল আলি সা পিতার নাম: আনসার সা বাড়ির নং : n0064 বয়স : 24 লিঙ্গ : পুরুষ	ফটো উপলব্ধ	59	YPW2441798	নাম : জাকিরা খাতুন স্বামীর নাম: হানিফ হালদার বাড়ির নং : N0085 বয়স : 32 লিঙ্গ : মহিলা	ফটো উপলব্ধ	60	YPW2441285	নাম : সাহানারা খাতুন স্বামীর নাম: ফারুক হালদার বাড়ির নং : n0064 বয়স : 40 লিঙ্গ : মহিলা	ফটো উপলব্ধ

61	YPW2349553	ফটো উপলব্ধ	62	YPW1695048	ফটো উপলব্ধ	63	YPW2349744	ফটো উপলব্ধ
নাম : নিমাই দে পিতার নাম: কৃষ্ণচন্দ্র দে বাড়ির নং : n0030 বয়স : 64 লিঙ্গ : পুরুষ			নাম : হানিফ হালদার পিতার নাম: তাজুর হালদার বাড়ির নং : n0085 বয়স : 34 লিঙ্গ : পুরুষ			নাম : খাতুন ইসমাতারা স্বামীর নাম: সেখ আব্বাসউদ্দিন বাড়ির নং : n0052 বয়স : 51 লিঙ্গ : মহিলা		
64	YPW2445484	ফটো উপলব্ধ	65	YPW2349587	ফটো উপলব্ধ	66	YPW1627439	ফটো উপলব্ধ
নাম : রেহেনারা খাতুন স্বামীর নাম: সেখ ওহাব বাড়ির নং : n0076 বয়স : 58 লিঙ্গ : মহিলা			নাম : আনসার সা পিতার নাম: জয়নাল সা বাড়ির নং : n0064 বয়স : 57 লিঙ্গ : পুরুষ			নাম : ফারুক হালদার পিতার নাম: তাজুর হালদার বাড়ির নং : n0085 বয়স : 36 লিঙ্গ : পুরুষ		
67	RVU1757673	ফটো উপলব্ধ	68	YPW2349231	ফটো উপলব্ধ	69	YPW2349447	ফটো উপলব্ধ
নাম : রাকিবা খাতুন পিতার নাম: সেখ মহসীন বাড়ির নং : N0044 বয়স : 35 লিঙ্গ : মহিলা			নাম : সেখ জহাব উদ্দিন পিতার নাম: আবদুল রেজাক বাড়ির নং : n0075 বয়স : 64 লিঙ্গ : পুরুষ			নাম : তঞ্জুর হালদার পিতার নাম: তাহের হালদার বাড়ির নং : n0085 বয়স : 54 লিঙ্গ : পুরুষ		
70	CQD2542660	ফটো উপলব্ধ	71	YPW2445385	ফটো উপলব্ধ	72	GMG1302280	ফটো উপলব্ধ
নাম : ফিরোজা খাতুন স্বামীর নাম: হানিফ মল্লিক বাড়ির নং : N0079 বয়স : 38 লিঙ্গ : মহিলা			নাম : নাজমা ইয়াসমিন স্বামীর নাম: সেখ শাহজাহান মন্ডল বাড়ির নং : n0055 বয়স : 67 লিঙ্গ : মহিলা			নাম : ফরিদা খাতুন স্বামীর নাম: নাজিরউদ্দিন বাড়ির নং : n0047 বয়স : 49 লিঙ্গ : মহিলা		
73	GMG0363887	ফটো উপলব্ধ	74	YPW2610293	ফটো উপলব্ধ	75	YPW2655777	ফটো উপলব্ধ
নাম : সেখ আব্বাস উদ্দিন পিতার নাম: সেখ আহম্মদ হোসেন বাড়ির নং : n0052 বয়স : 57 লিঙ্গ : পুরুষ			নাম : পিয়াসা দে স্বামীর নাম: নিশিকান্ত দে বাড়ির নং : এন0030 বয়স : 27 লিঙ্গ : মহিলা			নাম : সেখ আরিফ ল আলি পিতার নাম: সেখ ইউনুস আলি বাড়ির নং : এন0078 বয়স : 22 লিঙ্গ : পুরুষ		
76	YPW1924117	ফটো উপলব্ধ	77	YPW2349363	ফটো উপলব্ধ	78	UYB1707660	ফটো উপলব্ধ
নাম : আহুদী হাঁসদা স্বামীর নাম: অশোক হাঁসদা বাড়ির নং : n0107 বয়স : 37 লিঙ্গ : মহিলা			নাম : তছরা বিবি স্বামীর নাম: আমজেদ মন্ডল বাড়ির নং : n0049 বয়স : 51 লিঙ্গ : মহিলা			নাম : রেণু মন্ডল স্বামীর নাম: সেখ আসগার আলি মন্ডল বাড়ির নং : N0049 বয়স : 32 লিঙ্গ : মহিলা		
79	YPW2349355	ফটো উপলব্ধ	80	YPW2877389	ফটো উপলব্ধ	81	YPW1400084	ফটো উপলব্ধ
নাম : মন্ডল আকবর আলি পিতার নাম: আসরুফ আলি মন্ডল বাড়ির নং : n0049 বয়স : 75 লিঙ্গ : পুরুষ			নাম : মন্ডল আমজেদ আলি পিতার নাম: আসরুফ আলি মন্ডল বাড়ির নং : n0049 বয়স : 61 লিঙ্গ : পুরুষ			নাম : সেখ আসগার আলি মন্ডল পিতার নাম: আমজেদ আলি মন্ডল বাড়ির নং : n0049 বয়স : 35 লিঙ্গ : পুরুষ		
82	YPW2349298	ফটো উপলব্ধ	83	YPW2280725	ফটো উপলব্ধ	84	YPW1695196	ফটো উপলব্ধ
নাম : নুরজাহান বেগম স্বামীর নাম: আকবর মন্ডল বাড়ির নং : n0049 বয়স : 64 লিঙ্গ : মহিলা			নাম : এনায়েত মন্ডল পিতার নাম: সেখ লিয়াকত আলি মন্ডল বাড়ির নং : এন0054 বয়স : 25 লিঙ্গ : পুরুষ			নাম : সেখ শাহরুখ মন্ডল পিতার নাম: সেখ আলতাভ আলি মন্ডল বাড়ির নং : n0053 বয়স : 32 লিঙ্গ : পুরুষ		
85	YPW2158368	ফটো উপলব্ধ	86	YPW2349280	ফটো উপলব্ধ	87	YPW2445419	ফটো উপলব্ধ
নাম : সেখ ফারুক মন্ডল পিতার নাম: সেখ আলতাভ আলি মন্ডল বাড়ির নং : n0053 বয়স : 27 লিঙ্গ : পুরুষ			নাম : আজমিরা খাতুন স্বামীর নাম: সেখ আলতাভ আলি মন্ডল বাড়ির নং : n0053 বয়স : 58 লিঙ্গ : মহিলা			নাম : সেখ আলতাভ আলি মন্ডল পিতার নাম: আবদুল সাত্তার মন্ডল বাড়ির নং : n0053 বয়স : 65 লিঙ্গ : পুরুষ		
88	GMG2497501	ফটো উপলব্ধ	89	YPW2445351	ফটো উপলব্ধ	90	YPW2349322	ফটো উপলব্ধ
নাম : জোহরা খাতুন স্বামীর নাম: সেখ লিয়াকত আলি মন্ডল বাড়ির নং : n0054 বয়স : 51 লিঙ্গ : মহিলা			নাম : সেখ লিয়াকত আলি মন্ডল পিতার নাম: আবদুল সাত্তার মন্ডল বাড়ির নং : n0054 বয়স : 66 লিঙ্গ : পুরুষ			নাম : সরকার সিরাজুল ইসলাম পিতার নাম: ঈশাহক সরকার বাড়ির নং : n0050 বয়স : 80 লিঙ্গ : পুরুষ		

91	YPW2349330	নাম : কুরসিয়া বেগম স্বামীর নাম: সিরাজুল ইসলাম সরকার বাড়ির নং : n0050 বয়স : 68 লিঙ্গ : মহিলা	ফটো উপলব্ধ	92	YPW2655751	নাম : নয়না কর্মকার স্বামীর নাম: প্রসেনজিৎ কর্মকার বাড়ির নং : এন0059 বয়স : 23 লিঙ্গ : মহিলা	ফটো উপলব্ধ	93	YPW2445526	নাম : বিশ্বনাথ কর্মকার পিতার নাম: নিতাই কর্মকার বাড়ির নং : n0059 বয়স : 64 লিঙ্গ : পুরুষ	ফটো উপলব্ধ
94	YPW2441269	নাম : মৌমিতা কর্মকার স্বামীর নাম: অভিষেক কর্মকার বাড়ির নং : N0059 বয়স : 28 লিঙ্গ : মহিলা	ফটো উপলব্ধ	95	YPW2655736	নাম : মৌমিতা কর্মকার পিতার নাম: রঘুনাথ কর্মকার বাড়ির নং : এন0059 বয়স : 23 লিঙ্গ : মহিলা	ফটো উপলব্ধ	96	YPW2655744	নাম : সাথী কর্মকার পিতার নাম: গোপীনাথ কর্মকার বাড়ির নং : এন0059 বয়স : 23 লিঙ্গ : মহিলা	ফটো উপলব্ধ
97	YPW1553528	নাম : অভিষেক কর্মকার পিতার নাম: বিশ্বনাথ কর্মকার বাড়ির নং : 060 বয়স : 34 লিঙ্গ : পুরুষ	ফটো উপলব্ধ	98	YPW2084051	নাম : রমেশ কর্মকার পিতার নাম: রঘুনাথ কর্মকার বাড়ির নং : n0059 বয়স : 28 লিঙ্গ : পুরুষ	ফটো উপলব্ধ	99	YPW2349520	নাম : আল্পনা কর্মকার স্বামীর নাম: বিশ্বনাথ কর্মকার বাড়ির নং : n0059 বয়স : 55 লিঙ্গ : মহিলা	ফটো উপলব্ধ
100	GMG2263739	নাম : সেরিনা বিবি মল্লিক স্বামীর নাম: ই সমাইল মল্লিক বাড়ির নং : n0059 বয়স : 41 লিঙ্গ : মহিলা	ফটো উপলব্ধ	101	GMG2497519	নাম : মহঃ ইসমাইল মল্লিক পিতার নাম: আবদুল সামাদ মল্লিক বাড়ির নং : n0059 বয়স : 44 লিঙ্গ : পুরুষ	ফটো উপলব্ধ	102	GMG2578383	নাম : রুসুমা কর্মকার স্বামীর নাম: দীপক কর্মকার বাড়ির নং : n0059 বয়স : 39 লিঙ্গ : মহিলা	ফটো উপলব্ধ
103	GMG1484898	নাম : দীপক কর্মকার মায়ের নাম: আশারানী কর্মকার বাড়ির নং : n0059 বয়স : 45 লিঙ্গ : পুরুষ	ফটো উপলব্ধ	104	GMG1300375	নাম : চম্পা কর্মকার স্বামীর নাম: গোপীনাথ কর্মকার বাড়ির নং : n0059 বয়স : 48 লিঙ্গ : মহিলা	ফটো উপলব্ধ	105	WB/27/190/192071	নাম : গোপীনাথ কর্মকার পিতার নাম: নিতাই কর্মকার বাড়ির নং : n0059 বয়স : 54 লিঙ্গ : পুরুষ	ফটো উপলব্ধ
106	GMG1484864	নাম : শংকরী কর্মকার স্বামীর নাম: রঘুনাথ কর্মকার বাড়ির নং : n0059 বয়স : 48 লিঙ্গ : মহিলা	ফটো উপলব্ধ	107	WB/27/190/192138	নাম : রঘুনাথ কর্মকার পিতার নাম: নিতাই কর্মকার বাড়ির নং : n0059 বয়স : 56 লিঙ্গ : পুরুষ	ফটো উপলব্ধ	108	YPW1400100	নাম : প্রসেনজিৎ কর্মকার পিতার নাম: কাশীনাথ কর্মকার বাড়ির নং : n0059 বয়স : 36 লিঙ্গ : পুরুষ	ফটো উপলব্ধ
109	WB/27/190/192330	নাম : রূপালী কর্মকার স্বামীর নাম: কাশীনাথ কর্মকার বাড়ির নং : n0059 বয়স : 63 লিঙ্গ : মহিলা	ফটো উপলব্ধ	110	YPW1260710	নাম : রঞ্জিত কিসকু পিতার নাম: খেঁদা কিসকু বাড়ির নং : n0083 বয়স : 39 লিঙ্গ : পুরুষ	ফটো উপলব্ধ	111	WB/27/190/192794	নাম : বিমল কিসকু পিতার নাম: খেঁদা কিসকু বাড়ির নং : n0083 বয়স : 49 লিঙ্গ : পুরুষ	ফটো উপলব্ধ
112	YPW1900562	নাম : আশা কিস্কু স্বামীর নাম: রঞ্জন কিস্কু বাড়ির নং : n0082 বয়স : 31 লিঙ্গ : মহিলা	ফটো উপলব্ধ	113	GMG2263713	নাম : রঞ্জন কিস্কু পিতার নাম: মঙ্গল কিস্কু বাড়ির নং : n0082 বয়স : 39 লিঙ্গ : পুরুষ	ফটো উপলব্ধ	114	WB/27/190/192638	নাম : মুঙ্গলী কিসকু স্বামীর নাম: মঙ্গল কিসকু বাড়ির নং : n0082 বয়স : 56 লিঙ্গ : মহিলা	ফটো উপলব্ধ
115	YPW1984442	নাম : শ্যামল কিস্কু পিতার নাম: শম্ভু কিস্কু বাড়ির নং : n0068 বয়স : 30 লিঙ্গ : পুরুষ	ফটো উপলব্ধ	116	WB/27/190/192675	নাম : স্বর্ণা কিসকু স্বামীর নাম: শম্ভু কিসকু বাড়ির নং : n0068 বয়স : 54 লিঙ্গ : মহিলা	ফটো উপলব্ধ	117	WB/27/190/192738	নাম : শম্ভু কিসকু পিতার নাম: খেঁদা কিসকু বাড়ির নং : n0068 বয়স : 61 লিঙ্গ : পুরুষ	ফটো উপলব্ধ
118	GMG2263135	নাম : ভারতী কিসকু স্বামীর নাম: তপন কিসকু বাড়ির নং : n0046 বয়স : 44 লিঙ্গ : মহিলা	ফটো উপলব্ধ	119	GMG2263127	নাম : তপন কিসকু পিতার নাম: লক্ষীরাম কিসকু বাড়ির নং : n0046 বয়স : 45 লিঙ্গ : পুরুষ	ফটো উপলব্ধ	120	YPW1900430	নাম : মহেশ কিস্কু পিতার নাম: লক্ষীরাম কিস্কু বাড়ির নং : n0071 বয়স : 38 লিঙ্গ : পুরুষ	ফটো উপলব্ধ



121 নাম : সাথী কিস্কু স্বামীর নাম : শ্যামা কিস্কু বাড়ির নং : n0071 বয়স : 34 লিঙ্গ : মহিলা	YPW1900505 ফটো উপলব্ধ	122 নাম : শ্যামা কিস্কু পিতার নাম : লক্ষীরাম কিস্কু বাড়ির নং : n0071 বয়স : 40 লিঙ্গ : পুরুষ	YPW1900513 ফটো উপলব্ধ	123 নাম : চাঁপা কিস্কু স্বামীর নাম : লক্ষীরাম কিস্কু বাড়ির নং : n0071 বয়স : 58 লিঙ্গ : মহিলা	WB/27/190/192709 ফটো উপলব্ধ
124 নাম : লক্ষীরাম কিস্কু পিতার নাম : লসো কিস্কু বাড়ির নং : n0071 বয়স : 66 লিঙ্গ : পুরুষ	WB/27/190/192595 ফটো উপলব্ধ	125 নাম : অরুণ কিস্কু পিতার নাম : গুরুদাস কিস্কু বাড়ির নং : n0084 বয়স : 31 লিঙ্গ : পুরুষ	YPW1900422 ফটো উপলব্ধ	126 নাম : মিনতি কিস্কু স্বামীর নাম : রঞ্জিত কিস্কু বাড়ির নং : n0083 বয়স : 31 লিঙ্গ : মহিলা	YPW1900588 ফটো উপলব্ধ
127 নাম : পানমনি কিস্কু স্বামীর নাম : বিমল কিস্কু বাড়ির নং : n0083 বয়স : 47 লিঙ্গ : মহিলা	GMG1301001 ফটো উপলব্ধ	128 নাম : আনন্দ কিস্কু পিতার নাম : মঙ্গল কিস্কু বাড়ির নং : n0082 বয়স : 38 লিঙ্গ : পুরুষ	YPW1260744 ফটো উপলব্ধ	129 নাম : লিপিকা কিস্কু স্বামীর নাম : মহেশ কিস্কু বাড়ির নং : n0071 বয়স : 28 লিঙ্গ : মহিলা	YPW2158418 ফটো উপলব্ধ
130 নাম : গুরুদাস কিস্কু পিতার নাম : খেদা কিস্কু বাড়ির নং : n0084 বয়স : 58 লিঙ্গ : পুরুষ	YPW2349736 ফটো উপলব্ধ	131 নাম : গুরুমনি কিস্কু স্বামীর নাম : বৈদ্যনাথ কিস্কু বাড়ির নং : n0088 বয়স : 58 লিঙ্গ : মহিলা	YPW2349561 ফটো উপলব্ধ	132 নাম : দুর্গামনি কিস্কু স্বামীর নাম : গুরুদাস কিস্কু বাড়ির নং : n0084 বয়স : 52 লিঙ্গ : মহিলা	YPW2349728 ফটো উপলব্ধ
133 নাম : বৈদ্যনাথ কিস্কু পিতার নাম : মাজি কিস্কু বাড়ির নং : n0088 বয়স : 68 লিঙ্গ : পুরুষ	YPW2349579 ফটো উপলব্ধ	134 নাম : নীলমনি কিস্কু স্বামীর নাম : বাবুরাম কিস্কু বাড়ির নং : n0086 বয়স : 48 লিঙ্গ : মহিলা	YPW2353241 ফটো উপলব্ধ	135 নাম : বরুণ কিস্কু পিতার নাম : বাবু রাম কিস্কু বাড়ির নং : 86 বয়স : 27 লিঙ্গ : পুরুষ	YPW2184943 ফটো উপলব্ধ
136 নাম : প্রভাস কিস্কু পিতার নাম : বিমল কিস্কু বাড়ির নং : এন0000 বয়স : 24 লিঙ্গ : পুরুষ	YPW2610376 ফটো উপলব্ধ	137 নাম : মহাদেব কোলে পিতার নাম : মদন কোলে বাড়ির নং : এন0035 বয়স : 56 লিঙ্গ : পুরুষ	YPW2655785 ফটো উপলব্ধ	138 নাম : পূর্ণিমা কোলে স্বামীর নাম : মহাদেব কোলে বাড়ির নং : n0035 বয়স : 54 লিঙ্গ : মহিলা	GMG1300920 ফটো উপলব্ধ
139 নাম : অর্চনা কোলে স্বামীর নাম : সুব্রত কোলে বাড়ির নং : n0035 বয়স : 35 লিঙ্গ : মহিলা	YPW1900729 ফটো উপলব্ধ	140 নাম : সুব্রত কোলে পিতার নাম : বাসুদেব কোলে বাড়ির নং : n0035 বয়স : 33 লিঙ্গ : পুরুষ	YPW1695113 ফটো উপলব্ধ	141 নাম : সুনীতা কোলে স্বামীর নাম : বাসুদেব কোলে বাড়ির নং : n0035 বয়স : 51 লিঙ্গ : মহিলা	WB/27/190/192587 ফটো উপলব্ধ
142 নাম : সাবিত্রী কোলে স্বামীর নাম : মদন কোলে বাড়ির নং : n0034 বয়স : 78 লিঙ্গ : মহিলা	WB/27/190/192583 ফটো উপলব্ধ	143 নাম : বিশ্বনাথ কোলে মায়ের নাম : পূর্ণিমা কোলে বাড়ির নং : n0035 বয়স : 27 লিঙ্গ : পুরুষ	YPW2158293 ফটো উপলব্ধ	144 নাম : মোঃ সাবিনা খাতুন স্বামীর নাম : সোমসের হালদার বাড়ির নং : n0019 বয়স : 50 লিঙ্গ : মহিলা	GMG2497485 ফটো উপলব্ধ
145 নাম : রুনা লায়লা স্বামীর নাম : সেখ আবু তাহের বাড়ির নং : n0094 বয়স : 33 লিঙ্গ : মহিলা	YPW1900711 ফটো উপলব্ধ	146 নাম : সেখ আবু তাহের পিতার নাম : সেখ আব্দুল জব্বার বাড়ির নং : n0094 বয়স : 42 লিঙ্গ : পুরুষ	GMG2578458 ফটো উপলব্ধ	147 নাম : নিতাই দে পিতার নাম : কৃষ্ণচন্দ্র দে বাড়ির নং : n0029 বয়স : 66 লিঙ্গ : পুরুষ	YPW2349629 ফটো উপলব্ধ
148 নাম : অমর নাথ দে পিতার নাম : গোপী নাথ দে বাড়ির নং : এন0031 বয়স : 25 লিঙ্গ : পুরুষ	YPW2250561 ফটো উপলব্ধ	149 নাম : পায়ালী দে স্বামীর নাম : সুশান্ত দে বাড়ির নং : n0029 বয়স : 33 লিঙ্গ : মহিলা	YPW1900745 ফটো উপলব্ধ	150 নাম : সুশান্ত দে পিতার নাম : নিতাই দে বাড়ির নং : n0029 বয়স : 46 লিঙ্গ : পুরুষ	YPW1900752 ফটো উপলব্ধ



151 নাম : মিনতী দে স্বামীর নাম: নবকুমার দে বাড়ির নং : n0028 বয়স : 45 লিঙ্গ : মহিলা	GMG1485481 ফটো উপলব্ধ	152 নাম : সুমিত্রা দে স্বামীর নাম: মনোরঞ্জন দে বাড়ির নং : n0027 বয়স : 65 লিঙ্গ : মহিলা	WB/27/190/192590 ফটো উপলব্ধ	153 নাম : অর্চনা দে স্বামীর নাম: পলাশ দে বাড়ির নং : n0033 বয়স : 46 লিঙ্গ : মহিলা	GMG2263176 ফটো উপলব্ধ
154 নাম : পলাশ দে পিতার নাম: নিরাপদ দে বাড়ির নং : n0033 বয়স : 53 লিঙ্গ : পুরুষ	WB/27/190/192801 ফটো উপলব্ধ	155 নাম : আরতী দে স্বামীর নাম: নিরাপদ দে বাড়ির নং : n0033 বয়স : 66 লিঙ্গ : মহিলা	WB/27/190/192089 ফটো উপলব্ধ	156 নাম : দুর্গা বাক্কে পিতার নাম: বাদল বাক্কে বাড়ির নং : n0031 বয়স : 47 লিঙ্গ : পুরুষ	YPW1400142 ফটো উপলব্ধ
157 নাম : সোমনাথ দে পিতার নাম: গোপীনাথ দে বাড়ির নং : n0110 বয়স : 26 লিঙ্গ : পুরুষ	YPW2184851 ফটো উপলব্ধ	158 নাম : ভাস্কর দে পিতার নাম: নবকুমার দে বাড়ির নং : n0031 বয়স : 27 লিঙ্গ : পুরুষ	YPW2158244 ফটো উপলব্ধ	159 নাম : পার্থ দে পিতার নাম: পলাশ দে বাড়ির নং : n0033 বয়স : 28 লিঙ্গ : পুরুষ	YPW2084119 ফটো উপলব্ধ
160 নাম : নিরাপদ দে পিতার নাম: কৃষ্ণচন্দ্র দে বাড়ির নং : n0033 বয়স : 79 লিঙ্গ : পুরুষ	YPW2349389 ফটো উপলব্ধ	161 নাম : অভিজিত দে পিতার নাম: হেমন্ত দে বাড়ির নং : এন0027 বয়স : 23 লিঙ্গ : পুরুষ	YPW2610368 ফটো উপলব্ধ	162 নাম : বসন্ত দে পিতার নাম: মনোরঞ্জন দে বাড়ির নং : n0027 বয়স : 42 লিঙ্গ : পুরুষ	GMG1485697 ফটো উপলব্ধ
163 নাম : হেমন্ত দে পিতার নাম: মনোরঞ্জন দে বাড়ির নং : n0027 বয়স : 49 লিঙ্গ : পুরুষ	YPW2349421 ফটো উপলব্ধ	164 নাম : গোপীনাথ দে পিতার নাম: কৃষ্ণ চন্দ্র দে দে বাড়ির নং : n0031 বয়স : 61 লিঙ্গ : পুরুষ	YPW2349801 ফটো উপলব্ধ	165 নাম : মৌমিতা দে স্বামীর নাম: বসন্ত দে বাড়ির নং : n0027 বয়স : 32 লিঙ্গ : মহিলা	YPW1900604 ফটো উপলব্ধ
166 নাম : কাকলী দে স্বামীর নাম: হেমন্ত দে বাড়ির নং : n0027 বয়স : 41 লিঙ্গ : মহিলা	GMG2263168 ফটো উপলব্ধ	167 নাম : অর্চনা দে স্বামীর নাম: গোপীনাথ দে দে বাড়ির নং : n0031 বয়স : 56 লিঙ্গ : মহিলা	YPW2349819 ফটো উপলব্ধ	168 নাম : দীপঙ্কর দে মায়ের নাম: মিনতী দে বাড়ির নং : নং28 বয়স : 22 লিঙ্গ : পুরুষ	YPW2729952 ফটো উপলব্ধ
169 নাম : শুকলাল বাসকে পিতার নাম: সনাতন বাসকে বাড়ির নং : n0095 বয়স : 62 লিঙ্গ : পুরুষ	YPW2349470 ফটো উপলব্ধ	170 নাম : রুনি বাক্কে স্বামীর নাম: দেবলাল বাসকে বাড়ির নং : n0095 বয়স : 32 লিঙ্গ : মহিলা	YPW2084085 ফটো উপলব্ধ	171 নাম : দেবলাল বাসকে পিতার নাম: শুকলাল বাসকে বাড়ির নং : n0095 বয়স : 36 লিঙ্গ : পুরুষ	YPW1261130 ফটো উপলব্ধ
172 নাম : বাপন বাসকে পিতার নাম: লক্ষীরাম বাসকে বাড়ির নং : n0087 বয়স : 31 লিঙ্গ : পুরুষ	YPW1900737 ফটো উপলব্ধ	173 নাম : অলকা মান্ডি স্বামীর নাম: মনিলাল মান্ডি বাড়ির নং : n0087 বয়স : 43 লিঙ্গ : মহিলা	GMG2056083 ফটো উপলব্ধ	174 নাম : প্রমা বাসকে স্বামীর নাম: লক্ষীরাম বাসকে বাড়ির নং : n0087 বয়স : 51 লিঙ্গ : মহিলা	WB/27/190/192705 ফটো উপলব্ধ
175 নাম : লখীরাম বাসকে পিতার নাম: বাদল বাসকে বাড়ির নং : n0087 বয়স : 57 লিঙ্গ : পুরুষ	WB/27/190/192315 ফটো উপলব্ধ	176 নাম : মালতী বাসকে স্বামীর নাম: বাদল বাসকে বাড়ির নং : n0087 বয়স : 86 লিঙ্গ : মহিলা	GMG2263184 ফটো উপলব্ধ	177 নাম : শিখা বাক্কে স্বামীর নাম: দুর্গা বাক্কে বাড়ির নং : n0105 বয়স : 37 লিঙ্গ : মহিলা	YPW1924091 ফটো উপলব্ধ
178 নাম : মুংলী বাক্কে স্বামীর নাম: সুকলাল বাসকে বাড়ির নং : n0012 বয়স : 55 লিঙ্গ : মহিলা	YPW2349710 ফটো উপলব্ধ	179 নাম : জিন্নাতারা বেগম স্বামীর নাম: নজরুল মল্লিক বাড়ির নং : 78 বয়স : 29 লিঙ্গ : মহিলা	YPW2184877 ফটো উপলব্ধ	180 নাম : ডালিয়া বেগম স্বামীর নাম: আতিয়ার মন্ডল বাড়ির নং : n0092 বয়স : 35 লিঙ্গ : মহিলা	YPW1900570 ফটো উপলব্ধ



181 নাম : আতিয়ার মণ্ডল পিতার নাম: সান্তার মণ্ডল বাড়ির নং : n0092 বয়স : 41 লিঙ্গ : পুরুষ	GMG2578433 ফটো উপলব্ধ	182 নাম : এনা মন্ডল স্বামীর নাম: সেখ রোহন মন্ডল বাড়ির নং : আমীল্যা বয়স : 27 লিঙ্গ : মহিলা	YPW2176048 ফটো উপলব্ধ	183 নাম : হাসিবা খাতুন স্বামীর নাম: সেখ ইউনুস আলি মন্ডল বাড়ির নং : n0056 বয়স : 50 লিঙ্গ : মহিলা	GMG2497493 ফটো উপলব্ধ
184 নাম : পারভিনা ইয়াসমীন মন্ডল স্বামীর নাম: মোতিয়ার মন্ডল বাড়ির নং : n0074 বয়স : 32 লিঙ্গ : মহিলা	YPW1785427 ফটো উপলব্ধ	185 নাম : মোতিয়ার মণ্ডল পিতার নাম: সান্তার মণ্ডল বাড়ির নং : n0074 বয়স : 42 লিঙ্গ : পুরুষ	GMG2578425 ফটো উপলব্ধ	186 নাম : সেখ ইউনুস আলি মন্ডল পিতার নাম: সেখ আব্দুল ছাত্তার মন্ডল বাড়ির নং : n0056 বয়স : 59 লিঙ্গ : পুরুষ	YPW1627389 ফটো উপলব্ধ
187 নাম : রবিয়েল হক মন্ডল পিতার নাম: সেখ ইউনুস আলি মন্ডল বাড়ির নং : নং56 বয়স : 21 লিঙ্গ : পুরুষ	YPW2729978 ফটো উপলব্ধ	188 নাম : সারমিনা খাতুন স্বামীর নাম: হাসিবুল হালদার বাড়ির নং : N0058 বয়স : 27 লিঙ্গ : মহিলা	THQ1956317 ফটো উপলব্ধ	189 নাম : মনোয়ারা খাতুন স্বামীর নাম: সেখ মনিফার বাড়ির নং : n0058 বয়স : 56 লিঙ্গ : মহিলা	YPW2445617 ফটো উপলব্ধ
190 নাম : সোমা খাতুন স্বামীর নাম: মনিরুল হালদার বাড়ির নং : n0058 বয়স : 34 লিঙ্গ : মহিলা	YPW1785435 ফটো উপলব্ধ	191 নাম : আসমা খাতুন স্বামীর নাম: বসিরুল হালদার বাড়ির নং : N0058 বয়স : 25 লিঙ্গ : মহিলা	YPW2458248 ফটো উপলব্ধ	192 নাম : বসিরুল হালদার পিতার নাম: মনিফার হালদার বাড়ির নং : n0058 বয়স : 32 লিঙ্গ : পুরুষ	YPW1785401 ফটো উপলব্ধ
193 নাম : হাসিবুল হালদার পিতার নাম: মনিফার হালদার বাড়ির নং : n0058 বয়স : 33 লিঙ্গ : পুরুষ	YPW1627470 ফটো উপলব্ধ	194 নাম : হালদার মনিফার পিতার নাম: সেখ তারু হালদার বাড়ির নং : n0058 বয়স : 66 লিঙ্গ : পুরুষ	WB/27/190/192212 ফটো উপলব্ধ	195 নাম : মনিরুল হালদার পিতার নাম: মনিফার হালদার বাড়ির নং : n0058 বয়স : 40 লিঙ্গ : পুরুষ	GMG2578391 ফটো উপলব্ধ
196 নাম : মৌমিতা মুরমু স্বামীর নাম: সুমন্ত মুরমু বাড়ির নং : এন0017 বয়স : 25 লিঙ্গ : মহিলা	YPW2280709 ফটো উপলব্ধ	197 নাম : সাংলাড়ী মুরমু পিতার নাম: শুকচাঁদ মুরমু বাড়ির নং : এন0018 বয়স : 25 লিঙ্গ : মহিলা	YPW2280691 ফটো উপলব্ধ	198 নাম : রেখা মুরমু স্বামীর নাম: রূপনাথ মুরমু বাড়ির নং : n0097 বয়স : 73 লিঙ্গ : মহিলা	YPW1400167 ফটো উপলব্ধ
199 নাম : আরতি মুরমু স্বামীর নাম: মঙ্গল মুরমু বাড়ির নং : n0023 বয়স : 41 লিঙ্গ : মহিলা	GMG2182699 ফটো উপলব্ধ	200 নাম : দুলালী মুরমু স্বামীর নাম: শুকচাঁদ মুরমু বাড়ির নং : n0023 বয়স : 53 লিঙ্গ : মহিলা	WB/27/190/192392 ফটো উপলব্ধ	201 নাম : শুকচাঁদ মুরমু পিতার নাম: টুলু মুরমু বাড়ির নং : n0018 বয়স : 59 লিঙ্গ : পুরুষ	WB/27/190/192841 ফটো উপলব্ধ
202 নাম : মানিক মুরমু পিতার নাম: শুকলাল মুরমু বাড়ির নং : n0018 বয়স : 35 লিঙ্গ : পুরুষ	YPW1553544 ফটো উপলব্ধ	203 নাম : শর্মিলা মুরমু স্বামীর নাম: বিমল মুরমু বাড়ির নং : n0018 বয়স : 32 লিঙ্গ : মহিলা	YPW1900687 ফটো উপলব্ধ	204 নাম : বিমল মুরমু পিতার নাম: শুকলাল মুরমু বাড়ির নং : n0018 বয়স : 48 লিঙ্গ : পুরুষ	YPW1553551 ফটো উপলব্ধ
205 নাম : ধনি মুরমু স্বামীর নাম: দীনবন্ধু মুরমু বাড়ির নং : n0016 বয়স : 59 লিঙ্গ : মহিলা	WB/27/190/192391 ফটো উপলব্ধ	206 নাম : বাবুলাল মুরমু পিতার নাম: টুলু মুরমু বাড়ির নং : n0016 বয়স : 65 লিঙ্গ : পুরুষ	WB/27/190/192648 ফটো উপলব্ধ	207 নাম : তারক মুরমু পিতার নাম: ঠাকুর দাস মুরমু বাড়ির নং : n0015 বয়স : 34 লিঙ্গ : পুরুষ	YPW1695154 ফটো উপলব্ধ
208 নাম : ফুলমনি মুরমু স্বামীর নাম: ঠাকুরদাস মুরমু বাড়ির নং : n0015 বয়স : 63 লিঙ্গ : মহিলা	WB/27/190/192379 ফটো উপলব্ধ	209 নাম : ঠাকুরদাস মুরমু পিতার নাম: টুলু মুরমু বাড়ির নং : n0015 বয়স : 69 লিঙ্গ : পুরুষ	WB/27/190/192289 ফটো উপলব্ধ	210 নাম : মঙ্গল মুরমু পিতার নাম: বেদ্যনাথ মুরমু বাড়ির নং : n0011 বয়স : 32 লিঙ্গ : পুরুষ	YPW1900596 ফটো উপলব্ধ



211 নাম : মঙ্গল মুরমু পিতার নাম: তারচাঁদ মুরমু বাড়ির নং : n0023 বয়স : 52 লিঙ্গ : পুরুষ ফটো উপলব্ধ	WB/27/190/192445	212 নাম : রনি মুরমু পিতার নাম: বাবুলাল মুরমু বাড়ির নং : n0016 বয়স : 27 লিঙ্গ : মহিলা ফটো উপলব্ধ	YPW2158319	213 নাম : সুমন্ত মুরমু পিতার নাম: দীনু মুরমু বাড়ির নং : n0017 বয়স : 34 লিঙ্গ : পুরুষ ফটো উপলব্ধ	YPW1400076
214 নাম : কানাই মুরমু পিতার নাম: বাদিনাথ মুরমু বাড়ির নং : n0011 বয়স : 55 লিঙ্গ : পুরুষ ফটো উপলব্ধ	YPW2349538	215 নাম : শুভজ্যোতি মুরমু পিতার নাম: কানাই মুরমু বাড়ির নং : n0011 বয়স : 27 লিঙ্গ : পুরুষ ফটো উপলব্ধ	YPW2158327	216 নাম : মুংলী মুরমু স্বামীর নাম: বাবুলাল মুরমু বাড়ির নং : n0016 বয়স : 53 লিঙ্গ : মহিলা ফটো উপলব্ধ	YPW2349751
217 নাম : সুকর মনি মুরমু স্বামীর নাম: তারক মুরমু বাড়ির নং : n0116 বয়স : 32 লিঙ্গ : মহিলা ফটো উপলব্ধ	YPW2184919	218 নাম : লক্ষী মুরমু স্বামীর নাম: কানাই মুরমু বাড়ির নং : n0011 বয়স : 50 লিঙ্গ : মহিলা ফটো উপলব্ধ	YPW2349660	219 নাম : দীনু মুরমু পিতার নাম: টুলু মুরমু বাড়ির নং : n0017 বয়স : 64 লিঙ্গ : পুরুষ ফটো উপলব্ধ	YPW2349603
220 নাম : মল্লিকা মুরমু পিতার নাম: বাবুলাল মুরমু বাড়ির নং : এন0016 বয়স : 24 লিঙ্গ : মহিলা ফটো উপলব্ধ	YPW2610301	221 নাম : রীতা মুরমু পিতার নাম: রূপনাথ মুরমু বাড়ির নং : n0098 বয়স : 45 লিঙ্গ : মহিলা ফটো উপলব্ধ	YPW1400175	222 নাম : বৈশাখী মুরমু স্বামীর নাম: শুভজ্যোতি মুরমু বাড়ির নং : এন0011 বয়স : 23 লিঙ্গ : মহিলা ফটো উপলব্ধ	YPW2655710
223 নাম : স্বপন মুর্শু পিতার নাম: শুকলাল মুর্শু বাড়ির নং : n0018 বয়স : 43 লিঙ্গ : পুরুষ ফটো উপলব্ধ	YPW1627413	224 নাম : পিঙ্কি মুর্শু স্বামীর নাম: স্বপন মুরমু বাড়ির নং : n0109 বয়স : 42 লিঙ্গ : মহিলা ফটো উপলব্ধ	YPW1554419	225 নাম : রমজান আলি মল্লিক পিতার নাম: তৈনজ মল্লিক বাড়ির নং : n0060 বয়স : 66 লিঙ্গ : পুরুষ ফটো উপলব্ধ	YPW2349512
226 নাম : সওকতারা খাতুন পিতার নাম: রোমজান আলি মল্লিক বাড়ির নং : n0060 বয়স : 33 লিঙ্গ : মহিলা ফটো উপলব্ধ	YPW1627454	227 নাম : নব্বিরা বেগম স্বামীর নাম: রোমজান আলি মল্লিক বাড়ির নং : n0060 বয়স : 59 লিঙ্গ : মহিলা ফটো উপলব্ধ	WB/27/190/192141	228 নাম : মহম্মদ মল্লিক পিতার নাম: জক্বার মল্লিক বাড়ির নং : n0081 বয়স : 69 লিঙ্গ : পুরুষ ফটো উপলব্ধ	WB/27/190/192159
229 নাম : সফিউল ইসলাম মল্লিক পিতার নাম: রমজান আলি মল্লিক বাড়ির নং : n0060 বয়স : 36 লিঙ্গ : পুরুষ ফটো উপলব্ধ	YPW1553478	230 নাম : মাজিদ মল্লিক পিতার নাম: মহাম্মদ মল্লিক বাড়ির নং : n0081 বয়স : 40 লিঙ্গ : পুরুষ ফটো উপলব্ধ	YPW1695063	231 নাম : নাসিমা মল্লিক স্বামীর নাম: হাবিব মল্লিক বাড়ির নং : n0081 বয়স : 42 লিঙ্গ : মহিলা ফটো উপলব্ধ	GMG2497808
232 নাম : নাসিমা খাতুন স্বামীর নাম: মহম্মদ মল্লিক বাড়ির নং : n0081 বয়স : 62 লিঙ্গ : মহিলা ফটো উপলব্ধ	GMG1301977	233 নাম : মমতাজ খাতুন স্বামীর নাম: মকবুল মল্লিক বাড়ির নং : n0070 বয়স : 50 লিঙ্গ : মহিলা ফটো উপলব্ধ	GMG1302132	234 নাম : হাবিব মল্লিক পিতার নাম: মহাম্মদ মল্লিক বাড়ির নং : n0081 বয়স : 43 লিঙ্গ : পুরুষ ফটো উপলব্ধ	GMG2263226
235 নাম : মকবুল মল্লিক পিতার নাম: মতাহার মল্লিক বাড়ির নং : n0070 বয়স : 55 লিঙ্গ : পুরুষ ফটো উপলব্ধ	YPW2349371	236 নাম : সোমনাথ মান্দি মায়ের নাম: বালিকা মান্দি বাড়ির নং : n0091 বয়স : 24 লিঙ্গ : পুরুষ ফটো উপলব্ধ	YPW2441558	237 নাম : লক্ষী মান্দি পিতার নাম: সুশীল মান্দি বাড়ির নং : n0091 বয়স : 32 লিঙ্গ : মহিলা ফটো উপলব্ধ	YPW1900471
238 নাম : বালিকা মান্দি স্বামীর নাম: সন্দিপ মান্দি বাড়ির নং : n0091 বয়স : 54 লিঙ্গ : মহিলা ফটো উপলব্ধ	WB/27/190/192672	239 নাম : সূর্যমনি মান্দি স্বামীর নাম: সন্দিপ মান্দি বাড়ির নং : n0091 বয়স : 31 লিঙ্গ : মহিলা ফটো উপলব্ধ	YPW1900497	240 নাম : সন্দিপ মান্দি পিতার নাম: সুশীল মান্দি বাড়ির নং : n0091 বয়স : 34 লিঙ্গ : পুরুষ ফটো উপলব্ধ	YPW1900448



241 নাম : কালান্দি মান্দি স্বামীর নাম: সুশীল মান্দি বাড়ির নং : n0091 বয়স : 53 লিঙ্গ : মহিলা	WB/27/190/192548	ফটো উপলব্ধ	242 নাম : সুশীল মান্দি পিতার নাম: মঙ্গল মান্দি বাড়ির নং : n0091 বয়স : 58 লিঙ্গ : পুরুষ	WB/27/190/192676	ফটো উপলব্ধ	243 নাম : মনিলাল মান্দি পিতার নাম: মঙ্গল মান্দি বাড়ির নং : n0090 বয়স : 50 লিঙ্গ : পুরুষ	WB/27/190/192153	ফটো উপলব্ধ
244 নাম : রুমা মাম্মা স্বামীর নাম: শ্যামল মাম্মা বাড়ির নং : n0032 বয়স : 49 লিঙ্গ : মহিলা	WB/27/190/192746	ফটো উপলব্ধ	245 নাম : শ্যামল মাম্মা পিতার নাম: মোহন মাম্মা বাড়ির নং : n0032 বয়স : 54 লিঙ্গ : পুরুষ	WB/27/190/192765	ফটো উপলব্ধ	246 নাম : শীতলা মোদক স্বামীর নাম: জয়দেব মোদক বাড়ির নং : n0066 বয়স : 48 লিঙ্গ : মহিলা	GMG2263242	ফটো উপলব্ধ
247 নাম : অভিজিৎ মোদক পিতার নাম: শ্যামসুন্দর মোদক বাড়ির নং : n0066 বয়স : 37 লিঙ্গ : পুরুষ	YPW1695097	ফটো উপলব্ধ	248 নাম : সোমনাথ মোদক পিতার নাম: জয়দেব মোদক বাড়ির নং : এন0066 বয়স : 24 লিঙ্গ : পুরুষ	YPW2610343	ফটো উপলব্ধ	249 নাম : জয়দেব মোদক পিতার নাম: বৈদ্যনাথ মোদক বাড়ির নং : n0066 বয়স : 58 লিঙ্গ : পুরুষ	YPW2349488	ফটো উপলব্ধ
250 নাম : সেখ ইসমাইল পিতার নাম: সেখ আব্দুল কাসেম বাড়ির নং : n0043 বয়স : 60 লিঙ্গ : পুরুষ	YPW2445427	ফটো উপলব্ধ	251 নাম : সেখ নাসিমউদ্দিন পিতার নাম: সেখ আব্দুল কাসেম বাড়ির নং : n0043 বয়স : 41 লিঙ্গ : পুরুষ	GMG2262996	ফটো উপলব্ধ	252 নাম : সেখ নাসিরুদ্দিন পিতার নাম: সেখ আব্দুল কাসেম বাড়ির নং : N0043 বয়স : 51 লিঙ্গ : পুরুষ	YPW2280733	ফটো উপলব্ধ
253 নাম : সিরাজুল্লাহা খাতুন স্বামীর নাম: সেখ ইসমাইল বাড়ির নং : n0043 বয়স : 54 লিঙ্গ : মহিলা	YPW2445336	ফটো উপলব্ধ	254 নাম : আমিনা খাতুন স্বামীর নাম: সেখ ইসরাইল বাড়ির নং : n0043 বয়স : 49 লিঙ্গ : মহিলা	GMG2263002	ফটো উপলব্ধ	255 নাম : সেখ ইসরাইল পিতার নাম: আঃ কাসেম সেখ বাড়ির নং : n0043 বয়স : 55 লিঙ্গ : পুরুষ	YPW2349348	ফটো উপলব্ধ
256 নাম : তারানা সেখ পিতার নাম: সেখ নাসিরউদ্দিন বাড়ির নং : নং43 বয়স : 21 লিঙ্গ : মহিলা	YPW2729911	ফটো উপলব্ধ	257 নাম : নেহা ইয়াসমিন পিতার নাম: সেখ ইজরায়েল বাড়ির নং : এন00125 বয়স : 23 লিঙ্গ : মহিলা	YPW2715100	ফটো উপলব্ধ	258 নাম : সেখ পাশ্ব হাসমি পিতার নাম: সেখ ইসমাইল বাড়ির নং : n0043 বয়স : 27 লিঙ্গ : পুরুষ	YPW2158350	ফটো উপলব্ধ
259 নাম : রেশমা ইয়াসমিন পিতার নাম: সেখ ইসমাইল বাড়ির নং : n0043 বয়স : 34 লিঙ্গ : মহিলা	YPW1553510	ফটো উপলব্ধ	260 নাম : আরিনা খাতুন স্বামীর নাম: সেখ নাসিরউদ্দিন বাড়ির নং : এন0043 বয়স : 49 লিঙ্গ : মহিলা	GMG2637239	ফটো উপলব্ধ	261 নাম : সেখ আরিফ হাসমি পিতার নাম: সেখ ইজরায়েল বাড়ির নং : এন000 বয়স : 20 লিঙ্গ : পুরুষ	YPW2783959	ফটো উপলব্ধ
262 নাম : সৈয়দ সাহিদ রহমান পিতার নাম: অফজল আলী বাড়ির নং : n0072 বয়স : 65 লিঙ্গ : পুরুষ	YPW2689206	ফটো উপলব্ধ	263 নাম : সৈয়দ সফিউল্লা পিতার নাম: সৈয়দ সাহিদ রহমান বাড়ির নং : n0072 বয়স : 27 লিঙ্গ : পুরুষ	YPW2158335	ফটো উপলব্ধ	264 নাম : নুরজাহান বিবি স্বামীর নাম: সহিদ রহমান শেখ বাড়ির নং : n0072 বয়স : 58 লিঙ্গ : মহিলা	GMG1301472	ফটো উপলব্ধ
265 নাম : সৈয়দ সাইফুল ইসলাম পিতার নাম: সৈয়দ সাহিদ রহমান বাড়ির নং : n0072 বয়স : 35 লিঙ্গ : পুরুষ	YPW1627363	ফটো উপলব্ধ	266 নাম : মানুয়ারা বিবি সেখ স্বামীর নাম: আব্দুল রহমান সেখ বাড়ির নং : n0040 বয়স : 65 লিঙ্গ : মহিলা	YPW2349496	ফটো উপলব্ধ	267 নাম : আব্দুল রহমান সেখ পিতার নাম: সেখ মহরম বাড়ির নং : n0040 বয়স : 75 লিঙ্গ : মহিলা	YPW2349504	ফটো উপলব্ধ
268 নাম : সামসুল্লাহা খাতুন পিতার নাম: সেখ আব্দুল রহমান বাড়ির নং : n0040 বয়স : 50 লিঙ্গ : মহিলা	GMG1302298	ফটো উপলব্ধ	269 নাম : সেখ সরিফুল রহমান পিতার নাম: সেখ আব্দুল রহমান বাড়ির নং : n0040 বয়স : 44 লিঙ্গ : পুরুষ	YPW1260108	ফটো উপলব্ধ	270 নাম : জিন্নাতারা খাতুন স্বামীর নাম: সেখ সরিফুল রহমান বাড়ির নং : n0040 বয়স : 33 লিঙ্গ : মহিলা	YPW1695055	ফটো উপলব্ধ



271	YPW2280758	ফটো উপলব্ধ	272	GMG2497683	ফটো উপলব্ধ	273	WB/27/190/192845	ফটো উপলব্ধ
নাম : সৌরভ রায় পিতার নাম: স্বপন রায় বাড়ির নং : এন0100 বয়স : 25 লিঙ্গ : পুরুষ			নাম : তাপসী রায় স্বামীর নাম: দর্শন রায় বাড়ির নং : n0039 বয়স : 40 লিঙ্গ : মহিলা			নাম : স্বপন রায় পিতার নাম: কালীপদ রায় বাড়ির নং : n0100 বয়স : 52 লিঙ্গ : পুরুষ		
274	GMG2263259	ফটো উপলব্ধ	275	WB/27/190/192710	ফটো উপলব্ধ	276	YPW2084127	ফটো উপলব্ধ
নাম : নীলিমা রায় স্বামীর নাম: গণেশ রায় বাড়ির নং : n0039 বয়স : 44 লিঙ্গ : মহিলা			নাম : গণেশ রায় পিতার নাম: গোপাল রায় বাড়ির নং : n0039 বয়স : 52 লিঙ্গ : পুরুষ			নাম : ইন্দ্রজীৎ রায় পিতার নাম: গণেশ রায় বাড়ির নং : n0039 বয়স : 28 লিঙ্গ : পুরুষ		
277	WB/27/190/192629	ফটো উপলব্ধ	278	GMG2432367	ফটো উপলব্ধ	279	YPW1261692	ফটো উপলব্ধ
নাম : পাঁচুবালা রায় স্বামীর নাম: গোপাল রায় বাড়ির নং : n0039 বয়স : 73 লিঙ্গ : মহিলা			নাম : কার্তিক চন্দ্র রায় পিতার নাম: নেপাল চন্দ্র রায় বাড়ির নং : n0038 বয়স : 41 লিঙ্গ : পুরুষ			নাম : শঙ্কর রায় পিতার নাম: নেপাল রায় বাড়ির নং : n0038 বয়স : 39 লিঙ্গ : পুরুষ		
280	WB/27/190/192627	ফটো উপলব্ধ	281	WB/27/190/192602	ফটো উপলব্ধ	282	WB/27/190/192790	ফটো উপলব্ধ
নাম : সুমিত্রা রায় স্বামীর নাম: নেপাল রায় বাড়ির নং : n0038 বয়স : 63 লিঙ্গ : মহিলা			নাম : নেপাল রায় পিতার নাম: লক্ষী রায় বাড়ির নং : n0038 বয়স : 73 লিঙ্গ : পুরুষ			নাম : রঞ্জিত রায় পিতার নাম: মোহন রায় বাড়ির নং : n0037 বয়স : 54 লিঙ্গ : পুরুষ		
283	WB/27/190/192238	ফটো উপলব্ধ	284	YPW1695139	ফটো উপলব্ধ	285	WB/27/190/192679	ফটো উপলব্ধ
নাম : জহর রায় পিতার নাম: মোহন রায় বাড়ির নং : n0037 বয়স : 61 লিঙ্গ : পুরুষ			নাম : প্রশান্ত রায় পিতার নাম: ভোলানাথ রায় বাড়ির নং : n0037 বয়স : 35 লিঙ্গ : পুরুষ			নাম : মালতী রায় স্বামীর নাম: ভোলানাথ রায় বাড়ির নং : n0037 বয়স : 55 লিঙ্গ : মহিলা		
286	WB/27/190/192681	ফটো উপলব্ধ	287	GMG1301134	ফটো উপলব্ধ	288	YPW2732279	ফটো উপলব্ধ
নাম : ভোলানাথ রায় পিতার নাম: মোহন রায় বাড়ির নং : n0037 বয়স : 64 লিঙ্গ : পুরুষ			নাম : সরস্বতী রায় স্বামীর নাম: স্বপন রায় বাড়ির নং : n0036 বয়স : 50 লিঙ্গ : মহিলা			নাম : ফাল্গুনী রায় স্বামীর নাম: প্রশান্ত রায় বাড়ির নং : n0037 বয়স : 21 লিঙ্গ : মহিলা		
289	YPW1900455	ফটো উপলব্ধ	290	YPW2349645	ফটো উপলব্ধ	291	YPW2349637	ফটো উপলব্ধ
নাম : তন্ময় রায় পিতার নাম: জহর রায় বাড়ির নং : n0037 বয়স : 36 লিঙ্গ : পুরুষ			নাম : কুষ্মা রায় স্বামীর নাম: জহর রায় বাড়ির নং : n0037 বয়স : 52 লিঙ্গ : মহিলা			নাম : দর্শন রায় পিতার নাম: গোপাল রায় বাড়ির নং : n0039 বয়স : 55 লিঙ্গ : পুরুষ		
292	YPW2441699	ফটো উপলব্ধ	293	YPW2783934	ফটো উপলব্ধ	294	YPW2441608	ফটো উপলব্ধ
নাম : শুভজিৎ রায় পিতার নাম: গণেশ রায় বাড়ির নং : N0039 বয়স : 24 লিঙ্গ : পুরুষ			নাম : অনিমেষ রায় পিতার নাম: দর্শন রায় বাড়ির নং : এন000 বয়স : 20 লিঙ্গ : পুরুষ			নাম : মাসনুর খাতুন স্বামীর নাম: নিজাম উদ্দিন মন্ডল বাড়ির নং : n0005 বয়স : 27 লিঙ্গ : মহিলা		
295	YPW2441517	ফটো উপলব্ধ	296	YPW1553536	ফটো উপলব্ধ	297	YPW1900620	ফটো উপলব্ধ
নাম : সেলিম উদ্দিন মন্ডল পিতার নাম: বাবুল মন্ডল বাড়ির নং : n0006 বয়স : 23 লিঙ্গ : পুরুষ			নাম : জয়ন্তী সরেন টুডু (সরেন) স্বামীর নাম: মহাদেব সরেন বাড়ির নং : n0006 বয়স : 36 লিঙ্গ : মহিলা			নাম : নিজাম উদ্দিন মন্ডল পিতার নাম: বাবুল মন্ডল বাড়ির নং : n0005 বয়স : 30 লিঙ্গ : পুরুষ		
298	YPW2655728	ফটো উপলব্ধ	299	RVU2196988	ফটো উপলব্ধ	300	YPW1695105	ফটো উপলব্ধ
নাম : জননী সরেন স্বামীর নাম: রাজেন সরেন বাড়ির নং : এন0013 বয়স : 24 লিঙ্গ : মহিলা			নাম : শর্মিলা সরেন স্বামীর নাম: রমেশ সরেন বাড়ির নং : এন0013 বয়স : 28 লিঙ্গ : মহিলা			নাম : রাজেন সরেন পিতার নাম: রাস্তরথী সরেন বাড়ির নং : n0013 বয়স : 32 লিঙ্গ : পুরুষ		



301 নাম : অপর্ণা সরেন স্বামীর নাম: গণেশ সরেন বাড়ির নং : n0005 বয়স : 31 লিঙ্গ : মহিলা	YPW2084028 ফটো উপলব্ধ	302 নাম : বুমা সরেন পিতার নাম: শুকলাল সরেন বাড়ির নং : n0007 বয়স : 40 লিঙ্গ : মহিলা	GMG2497667 ফটো উপলব্ধ	303 নাম : লক্ষীনারায়ন সরেন মায়ের নাম: মুংলী সরেন বাড়ির নং : n0007 বয়স : 27 লিঙ্গ : পুরুষ	YPW2158343 ফটো উপলব্ধ
304 নাম : রমেশ সরেন পিতার নাম: দাশরথী সরেন বাড়ির নং : n0013 বয়স : 33 লিঙ্গ : পুরুষ	YPW1900612 ফটো উপলব্ধ	305 নাম : মানকী সরেন স্বামীর নাম: দাশরথী সরেন বাড়ির নং : n0013 বয়স : 62 লিঙ্গ : মহিলা	WB/27/190/192375 ফটো উপলব্ধ	306 নাম : দাশরথী সরেন পিতার নাম: ডুবুজ সরেন বাড়ির নং : n0013 বয়স : 68 লিঙ্গ : পুরুষ	WB/27/190/192236 ফটো উপলব্ধ
307 নাম : জয়শ্রী সরেন স্বামীর নাম: জয়দেব সরেন বাড়ির নং : n0008 বয়স : 32 লিঙ্গ : মহিলা	YPW1900661 ফটো উপলব্ধ	308 নাম : মুংলী সরেন স্বামীর নাম: শুকলাল সরেন বাড়ির নং : n0007 বয়স : 53 লিঙ্গ : মহিলা	WB/27/190/192413 ফটো উপলব্ধ	309 নাম : পূর্ণিমা সরেন স্বামীর নাম: দশরথ সরেন বাড়ির নং : n0006 বয়স : 40 লিঙ্গ : মহিলা	GMG2432250 ফটো উপলব্ধ
310 নাম : মুরসিদা বেগম স্বামীর নাম: বাবলু মন্ডল বাড়ির নং : n0005 বয়স : 49 লিঙ্গ : মহিলা	GMG2263275 ফটো উপলব্ধ	311 নাম : বাবলু মন্ডল পিতার নাম: সান্তার মন্ডল বাড়ির নং : n0005 বয়স : 52 লিঙ্গ : পুরুষ	GMG2263267 ফটো উপলব্ধ	312 নাম : নমিতা সরেন স্বামীর নাম: ভরত সরেন বাড়ির নং : n0005 বয়স : 47 লিঙ্গ : মহিলা	GMG1300664 ফটো উপলব্ধ
313 নাম : ভরত সরেন পিতার নাম: দাশরথী সরেন বাড়ির নং : n0005 বয়স : 52 লিঙ্গ : পুরুষ	WB/27/190/192274 ফটো উপলব্ধ	314 নাম : চাঁপী সরেন স্বামীর নাম: দাশরথী সরেন বাড়ির নং : n0005 বয়স : 64 লিঙ্গ : মহিলা	WB/27/190/192409 ফটো উপলব্ধ	315 নাম : দাশরথী সরেন পিতার নাম: ডুবুজ সরেন বাড়ির নং : n0005 বয়স : 73 লিঙ্গ : পুরুষ	WB/27/190/192435 ফটো উপলব্ধ
316 নাম : সুহারী সরেন স্বামীর নাম: রাম সরেন বাড়ির নং : n0008 বয়স : 59 লিঙ্গ : মহিলা	YPW2349777 ফটো উপলব্ধ	317 নাম : জয়দেব সরেন পিতার নাম: রামচাঁদ সরেন বাড়ির নং : n0008 বয়স : 41 লিঙ্গ : পুরুষ	GMG2432276 ফটো উপলব্ধ	318 নাম : মহাদেব সরেন পিতার নাম: দশরথ সরেন বাড়ির নং : n0006 বয়স : 42 লিঙ্গ : পুরুষ	GMG2263754 ফটো উপলব্ধ
319 নাম : মোঃ আয়েষা সুলতানা স্বামীর নাম: আজিজুল সা বাড়ির নং : এন0000 বয়স : 27 লিঙ্গ : মহিলা	YPW2610319 ফটো উপলব্ধ	320 নাম : আরিফা খাতুন স্বামীর নাম: নুর হোসেন মন্ডল বাড়ির নং : এন0061 বয়স : 23 লিঙ্গ : মহিলা	YPW2655793 ফটো উপলব্ধ	321 নাম : নুর হোসেন মন্ডল পিতার নাম: অনাহার মন্ডল বাড়ির নং : এন0061 বয়স : 23 লিঙ্গ : পুরুষ	YPW1900489 ফটো উপলব্ধ
322 নাম : সামসুল আলম সা পিতার নাম: আইনাল সা বাড়ির নং : n0061 বয়স : 46 লিঙ্গ : পুরুষ	YPW2349785 ফটো উপলব্ধ	323 নাম : পারভিন খাতুন স্বামীর নাম: সামসুল আলম সা বাড়ির নং : n0061 বয়স : 45 লিঙ্গ : মহিলা	GMG2497469 ফটো উপলব্ধ	324 নাম : তানিয়া নাসরিন পিতার নাম: জামসেদ আলম সা বাড়ির নং : নং061 বয়স : 24 লিঙ্গ : মহিলা	YPW2441418 ফটো উপলব্ধ
325 নাম : জামসেদ আলম সা পিতার নাম: আইনাল সা বাড়ির নং : n0061 বয়স : 55 লিঙ্গ : পুরুষ	YPW2349595 ফটো উপলব্ধ	326 নাম : রাহেলা বিবি সেখ স্বামীর নাম: সেখ শাজাহান বাড়ির নং : n0061 বয়স : 38 লিঙ্গ : মহিলা	GMG2432359 ফটো উপলব্ধ	327 নাম : সাহাজান আলী সেখ মায়ের নাম: মছদা বিবি সেখ বাড়ির নং : n0061 বয়স : 39 লিঙ্গ : পুরুষ	GMG2263788 ফটো উপলব্ধ
328 নাম : মনিরা খাতুন স্বামীর নাম: নুর আলম সা বাড়ির নং : n0061 বয়স : 51 লিঙ্গ : মহিলা	WB/27/190/192193 ফটো উপলব্ধ	329 নাম : মারুফা বেগম স্বামীর নাম: অনাহার মন্ডল বাড়ির নং : n0061 বয়স : 49 লিঙ্গ : মহিলা	GMG2263036 ফটো উপলব্ধ	330 নাম : অনাহার মন্ডল পিতার নাম: ছাত্তার মন্ডল বাড়ির নং : n0061 বয়স : 57 লিঙ্গ : পুরুষ	GMG2263028 ফটো উপলব্ধ



331	WB/27/190/192195	নাম : সা নূর আলম পিতার নাম: আইনাল সা বাড়ির নং : n0061 বয়স : 57 লিঙ্গ : পুরুষ	ফটো উপলব্ধ	332	GMG1300755	নাম : সারিনা বেগম স্বামীর নাম: আব্দুল লতিব সা বাড়ির নং : n0061 বয়স : 47 লিঙ্গ : মহিলা	ফটো উপলব্ধ	333	WB/27/190/192253	নাম : আব্দুল লতিব সা পিতার নাম: আইনাল সা বাড়ির নং : n0061 বয়স : 59 লিঙ্গ : পুরুষ	ফটো উপলব্ধ
334	YPW2158277	নাম : আসফার আহমেদ সা পিতার নাম: আব্দুল লতিব সা বাড়ির নং : n0061 বয়স : 27 লিঙ্গ : পুরুষ	ফটো উপলব্ধ	335	YPW2158301	নাম : মোহোজ্জ মন্ডল পিতার নাম: অনাহার মন্ডল বাড়ির নং : n0061 বয়স : 27 লিঙ্গ : পুরুষ	ফটো উপলব্ধ	336	YPW2084069	নাম : মহিনুল আহমেদ সা পিতার নাম: নূর আলম সা বাড়ির নং : n0061 বয়স : 28 লিঙ্গ : পুরুষ	ফটো উপলব্ধ
337	YPW2765527	নাম : সানিয়া নাসরিন পিতার নাম: সামসুল আলম সা বাড়ির নং : এন0000 বয়স : 20 লিঙ্গ : মহিলা	ফটো উপলব্ধ	338	GMG2432342	নাম : বন্দনা মন্ডল স্বামীর নাম: নিমাই মন্ডল বাড়ির নং : n0025 বয়স : 41 লিঙ্গ : মহিলা	ফটো উপলব্ধ	339	WB/27/190/192795	নাম : লালমোহন সানকী পিতার নাম: নগেন্দ্র সানকী বাড়ির নং : n0025 বয়স : 63 লিঙ্গ : পুরুষ	ফটো উপলব্ধ
340	WB/27/190/192734	নাম : গৌরচন্দ্র সানকী পিতার নাম: নগেন্দ্র সানকী বাড়ির নং : n0025 বয়স : 69 লিঙ্গ : পুরুষ	ফটো উপলব্ধ	341	GMG1302215	নাম : মিন্টু সানকী পিতার নাম: ভূপাল সানকী বাড়ির নং : n0025 বয়স : 53 লিঙ্গ : পুরুষ	ফটো উপলব্ধ	342	YPW2240133	নাম : অপূর্ব মন্ডল পিতার নাম: নিমাই চন্দ্র মন্ডল বাড়ির নং : এন0025 বয়স : 26 লিঙ্গ : পুরুষ	ফটো উপলব্ধ
343	GMG2432334	নাম : নিমাই চন্দ্র মন্ডল পিতার নাম: জয়কৃষ্ণ মন্ডল বাড়ির নং : n0025 বয়স : 53 লিঙ্গ : পুরুষ	ফটো উপলব্ধ	344	WB/27/190/192714	নাম : প্রতিমা সানকী স্বামীর নাম: লালমোহন সানকী বাড়ির নং : n0025 বয়স : 54 লিঙ্গ : মহিলা	ফটো উপলব্ধ	345	WB/27/190/192660	নাম : নেপাল সানকী পিতার নাম: নগেন্দ্রনাথ সানকী বাড়ির নং : n0025 বয়স : 73 লিঙ্গ : পুরুষ	ফটো উপলব্ধ
346	WB/27/190/192804	নাম : রঞ্জিত সানকী পিতার নাম: নগেন্দ্রনাথ সানকী বাড়ির নং : n0025 বয়স : 61 লিঙ্গ : পুরুষ	ফটো উপলব্ধ	347	YPW2280741	নাম : রিম্পা সানকী স্বামীর নাম: সুমন সানকী বাড়ির নং : এন0025 বয়স : 26 লিঙ্গ : মহিলা	ফটো উপলব্ধ	348	YPW1400134	নাম : সুপর্ণা সানকী স্বামীর নাম: মিন্টু সানকী বাড়ির নং : n0025 বয়স : 38 লিঙ্গ : মহিলা	ফটো উপলব্ধ
349	YPW2349702	নাম : তিলকা সানকী সানকী স্বামীর নাম: গৌরচন্দ্র সানকী বাড়ির নং : n0025 বয়স : 62 লিঙ্গ : মহিলা	ফটো উপলব্ধ	350	GMG2263291	নাম : দিপালী সানকী স্বামীর নাম: অরুণ সানকী বাড়ির নং : n0025 বয়স : 49 লিঙ্গ : মহিলা	ফটো উপলব্ধ	351	YPW1627462	নাম : সুমন সানকী পিতার নাম: গৌর চন্দ্র সানকী বাড়ির নং : n0025 বয়স : 33 লিঙ্গ : পুরুষ	ফটো উপলব্ধ
352	YPW2349694	নাম : অরুণ সানকী পিতার নাম: গোপাল সানকী বাড়ির নং : n0025 বয়স : 57 লিঙ্গ : পুরুষ	ফটো উপলব্ধ	353	YPW2349678	নাম : কাঞ্চন সানকী স্বামীর নাম: ভূপাল সানকী বাড়ির নং : n0025 বয়স : 69 লিঙ্গ : মহিলা	ফটো উপলব্ধ	354	YPW2732287	নাম : উজ্জল মন্ডল পিতার নাম: নিমাই চন্দ্র মন্ডল বাড়ির নং : নং25 বয়স : 21 লিঙ্গ : পুরুষ	ফটো উপলব্ধ
355	YPW2729929	নাম : দীপ সানকী পিতার নাম: রঞ্জিত সানকী বাড়ির নং : নং25 বয়স : 22 লিঙ্গ : পুরুষ	ফটো উপলব্ধ	356	YPW2783942	নাম : কৌস্তভ সায়কী পিতার নাম: মিন্টু সায়কী বাড়ির নং : এন00 বয়স : 20 লিঙ্গ : পুরুষ	ফটো উপলব্ধ	357	YPW1411933	নাম : মফিজুল সা পিতার নাম: সিরাজ সা বাড়ির নং : n0063 বয়স : 35 লিঙ্গ : পুরুষ	ফটো উপলব্ধ
358	YPW1627355	নাম : আজিজুল সা পিতার নাম: সিরাজ সা বাড়ির নং : n0063 বয়স : 41 লিঙ্গ : পুরুষ	ফটো উপলব্ধ	359	GMG0363861	নাম : মমতাজ খাতুন স্বামীর নাম: সিরাজ সা বাড়ির নং : n0063 বয়স : 58 লিঙ্গ : মহিলা	ফটো উপলব্ধ	360	WB/27/190/192772	নাম : সা সিরাজ পিতার নাম: জয়নাল সা বাড়ির নং : n0063 বয়স : 69 লিঙ্গ : পুরুষ	ফটো উপলব্ধ

361	YPW2158392	ফটো উপলব্ধ	362	YPW1900653	ফটো উপলব্ধ	363	WB/27/190/192700	ফটো উপলব্ধ
নাম : সেখ আকাস আলি পিতার নাম: সেখ মনতাজ বাড়ির নং : n0041 বয়স : 56 লিঙ্গ : পুরুষ			নাম : জেসমিনা খাতুন স্বামীর নাম: মহম্মদ নাসিম উদ্দিন বাড়ির নং : n0041 বয়স : 33 লিঙ্গ : মহিলা			নাম : মোসলেমা বিবি স্বামীর নাম: হাশেম বাড়ির নং : n0041 বয়স : 73 লিঙ্গ : মহিলা		
364	WB/27/190/192774	ফটো উপলব্ধ	365	GMG2497477	ফটো উপলব্ধ	366	YPW1900547	ফটো উপলব্ধ
নাম : মোল্লা হারুন পিতার নাম: হাশেম মোল্লা বাড়ির নং : n0041 বয়স : 50 লিঙ্গ : পুরুষ			নাম : সফিকুল মোল্লা পিতার নাম: হাশেম মোল্লা বাড়ির নং : n0041 বয়স : 43 লিঙ্গ : পুরুষ			নাম : আনসুরা বিবি স্বামীর নাম: জামসেদ হালদার বাড়ির নং : n0041 বয়স : 36 লিঙ্গ : মহিলা		
367	YPW2158384	ফটো উপলব্ধ	368	YPW2084093	ফটো উপলব্ধ	369	YPW1900679	ফটো উপলব্ধ
নাম : মহম্মদ নাসিম উদ্দিন পিতার নাম: মহম্মদ নাসিম উদ্দিন বাড়ির নং : n0041 বয়স : 39 লিঙ্গ : পুরুষ			নাম : এসমোতারা বেগম স্বামীর নাম: সফিকুল মোল্লা বাড়ির নং : n0041 বয়স : 31 লিঙ্গ : মহিলা			নাম : সেখ রাজিব আহমেদ পিতার নাম: সেখ এমরান হোসেন বাড়ির নং : n0041 বয়স : 30 লিঙ্গ : পুরুষ		
370	YPW2280766	ফটো উপলব্ধ	371	YPW2349256	ফটো উপলব্ধ	372	YPW2349272	ফটো উপলব্ধ
নাম : মনতাজ আলি সেখ পিতার নাম: সেখ আনোয়ার বাড়ির নং : N0041 বয়স : 81 লিঙ্গ : পুরুষ			নাম : জাকির মোল্লা পিতার নাম: হাশেম মোল্লা বাড়ির নং : n0041 বয়স : 55 লিঙ্গ : পুরুষ			নাম : সেখ এমরান হোসেন পিতার নাম: সেখ আহম্মদ হোসেন বাড়ির নং : n0041 বয়স : 65 লিঙ্গ : পুরুষ		
373	YPW2158400	ফটো উপলব্ধ	374	YPW2280774	ফটো উপলব্ধ	375	GMG2432300	ফটো উপলব্ধ
নাম : মমতাজ বেগম স্বামীর নাম: সেখ আকাস আলি বাড়ির নং : n0041 বয়স : 51 লিঙ্গ : মহিলা			নাম : তাজিলা বেগম স্বামীর নাম: মনতাজ আলি সেখ বাড়ির নং : এন0041 বয়স : 67 লিঙ্গ : মহিলা			নাম : মনিরা বেগম স্বামীর নাম: জাকির মোল্লা বাড়ির নং : n0041 বয়স : 40 লিঙ্গ : মহিলা		
376	YPW2184885	ফটো উপলব্ধ	377	YPW2158251	ফটো উপলব্ধ	378	YPW2349413	ফটো উপলব্ধ
নাম : সেখ নাসিবুল আলি পিতার নাম: সেখ ইউনুস আলি বাড়ির নং : 73 বয়স : 26 লিঙ্গ : পুরুষ			নাম : আনাম মোল্লা পিতার নাম: আনোয়ার আলী মোল্লা বাড়ির নং : n0065 বয়স : 27 লিঙ্গ : পুরুষ			নাম : আনোয়ার আলি মোল্লা পিতার নাম: আজগার আলি মোল্লা বাড়ির নং : n0065 বয়স : 49 লিঙ্গ : পুরুষ		
379	WB/27/190/192838	ফটো উপলব্ধ	380	YPW2441335	ফটো উপলব্ধ	381	YPW2732253	ফটো উপলব্ধ
নাম : আলি হায়দার পিতার নাম: সেখ হোসেন বাড়ির নং : n0065 বয়স : 73 লিঙ্গ : পুরুষ			নাম : আরিফ মোল্লা পিতার নাম: আনোয়ার আলি মোল্লা বাড়ির নং : নং065 বয়স : 24 লিঙ্গ : পুরুষ			নাম : মমতাজ খাতুন পিতার নাম: আনোয়ার আলি মোল্লা বাড়ির নং : নং38 বয়স : 48 লিঙ্গ : মহিলা		
382	YPW2441475	ফটো উপলব্ধ	383	GMG1301464	ফটো উপলব্ধ	384	YPW2184935	ফটো উপলব্ধ
নাম : পৌলামী হাঁসদা পিতার নাম: অসীম কুমার হাঁসদা বাড়ির নং : নং089 বয়স : 25 লিঙ্গ : মহিলা			নাম : বিমল হাঁসদা পিতার নাম: লক্ষ্মণ হাঁসদা বাড়ির নং : n0026 বয়স : 47 লিঙ্গ : পুরুষ			নাম : কল্পনা হাঁসদা স্বামীর নাম: অসীম হাঁসদা বাড়ির নং : 26 বয়স : 28 লিঙ্গ : মহিলা		
385	YPW2349454	ফটো উপলব্ধ	386	YPW2349652	ফটো উপলব্ধ	387	GMG1300896	ফটো উপলব্ধ
নাম : কল্পনা হাঁসদা স্বামীর নাম: অসীম হাঁসদা বাড়ির নং : n0089 বয়স : 53 লিঙ্গ : মহিলা			নাম : অসীম কুমার হাঁসদা পিতার নাম: ভগীরথ হাঁসদা বাড়ির নং : n0089 বয়স : 62 লিঙ্গ : পুরুষ			নাম : কাজল হাঁসদা স্বামীর নাম: বিমল হাঁসদা হাঁসদা বাড়ির নং : n0026 বয়স : 40 লিঙ্গ : মহিলা		
388	WB/27/190/192742	ফটো উপলব্ধ	389	YPW1695147	ফটো উপলব্ধ	390	YPW1262021	ফটো উপলব্ধ
নাম : সলমা হাঁসদা স্বামীর নাম: শিবু হাঁসদা বাড়ির নং : n0026 বয়স : 51 লিঙ্গ : মহিলা			নাম : অশোক হাঁসদা পিতার নাম: লক্ষ্মণ হাঁসদা বাড়ির নং : n0026 বয়স : 36 লিঙ্গ : পুরুষ			নাম : অর্জুন হাঁসদা পিতার নাম: লক্ষ্মণ হাঁসদা বাড়ির নং : n0026 বয়স : 41 লিঙ্গ : পুরুষ		

391 নাম : শিবু হাঁসদা পিতার নাম: লক্ষন হাঁসদা বাড়ির নং : n0026 বয়স : 56 লিঙ্গ : পুরুষ	WB/27/190/192692	392 নাম : রীনা হাঁসদা স্বামীর নাম: হারাধন হাঁসদা বাড়ির নং : n0020 বয়স : 35 লিঙ্গ : মহিলা	YPW1900695	393 নাম : হারাধন হাঁসদা পিতার নাম: বিন্দিনাথ হাঁসদা বাড়ির নং : n0020 বয়স : 49 লিঙ্গ : পুরুষ	WB/27/190/192842
Q 394 নাম : জবা হাঁসদা স্বামীর নাম: শম্ভু হাঁসদা বাড়ির নং : বয়স : 44 লিঙ্গ : মহিলা	GMG2056117	395 নাম : তাপসী হাঁসদা স্বামীর নাম: সুনীল হাঁসদা বাড়ির নং : n0002 বয়স : 38 লিঙ্গ : মহিলা	GMG2578359	396 নাম : মঞ্জল হাঁসদা পিতার নাম: বৈদ্যনাথ হাঁসদা বাড়ির নং : n0001 বয়স : 34 লিঙ্গ : পুরুষ	YPW1695071
397 নাম : নমিতা হেমব্রম মায়ের নাম: লক্ষী হেমব্রম বাড়ির নং : 24 বয়স : 26 লিঙ্গ : মহিলা	YPW2184893	398 নাম : রুপবানি হেমব্রম পিতার নাম: চরন হেমব্রম বাড়ির নং : 22 বয়স : 27 লিঙ্গ : মহিলা	YPW2184901	399 নাম : সুরাই হেমব্রম পিতার নাম: রাম হেমব্রম বাড়ির নং : n0010 বয়স : 50 লিঙ্গ : পুরুষ	WB/27/190/192813
400 নাম : রাকেশ হেমব্রম পিতার নাম: লক্ষীরাম হেমব্রম বাড়ির নং : n0009 বয়স : 28 লিঙ্গ : পুরুষ	YPW2084002	401 নাম : রবীন হেমব্রম পিতার নাম: দুর্গা হেমব্রম বাড়ির নং : n0021 বয়স : 27 লিঙ্গ : পুরুষ	YPW2158269	402 নাম : বিন্দিনাথ হেমব্রম পিতার নাম: রবিলাল হেমব্রম বাড়ির নং : n0024 বয়স : 32 লিঙ্গ : পুরুষ	YPW1785385
403 নাম : লক্ষী হেমব্রম স্বামীর নাম: রবিলাল হেমব্রম বাড়ির নং : n0024 বয়স : 53 লিঙ্গ : মহিলা	WB/27/190/192377	404 নাম : শ্যামলী হেমব্রম স্বামীর নাম: ঈশ্বর হেমব্রম বাড়ির নং : n0022 বয়স : 41 লিঙ্গ : মহিলা	GMG2263309	405 নাম : চরন হেমব্রম পিতার নাম: লক্ষর হেমব্রম বাড়ির নং : n0022 বয়স : 47 লিঙ্গ : পুরুষ	GMG1301845
406 নাম : মিনতী হেমব্রম স্বামীর নাম: চরন হেমব্রম বাড়ির নং : n0022 বয়স : 47 লিঙ্গ : মহিলা	GMG1300144	407 নাম : পুতুল হেমব্রম স্বামীর নাম: দুর্গা হেমব্রম বাড়ির নং : n0021 বয়স : 51 লিঙ্গ : মহিলা	GMG1301530	408 নাম : দুর্গা হেমব্রম পিতার নাম: লক্ষন হেমব্রম বাড়ির নং : n0021 বয়স : 57 লিঙ্গ : পুরুষ	WB/27/190/192844
409 নাম : সন্ধ্যা হেমব্রম স্বামীর নাম: লালু হেমব্রম বাড়ির নং : n0021 বয়স : 55 লিঙ্গ : মহিলা	WB/27/190/192418	410 নাম : বিকাশ কর্মকার মায়ের নাম: আশারাণী কর্মকার বাড়ির নং : n0010 বয়স : 39 লিঙ্গ : পুরুষ	GMG2578409	411 নাম : অভিজিত হেমব্রম পিতার নাম: রাম হেমব্রম বাড়ির নং : n0010 বয়স : 30 লিঙ্গ : পুরুষ	YPW1900539
412 নাম : ডল মুরমু স্বামীর নাম: কালিপদ মুরমু বাড়ির নং : n0009 বয়স : 50 লিঙ্গ : মহিলা	GMG2432326	413 নাম : যমুনা হেমব্রম স্বামীর নাম: শুকচাঁদ হেমব্রম বাড়ির নং : n0009 বয়স : 50 লিঙ্গ : মহিলা	WB/27/190/192420	414 নাম : লক্ষীরাম হেমব্রম পিতার নাম: শুকচাঁদ হেমব্রম বাড়ির নং : n0009 বয়স : 57 লিঙ্গ : পুরুষ	WB/27/190/192649
415 নাম : পুতুল হেমব্রম স্বামীর নাম: সুরাই হেমব্রম বাড়ির নং : n0010 বয়স : 38 লিঙ্গ : মহিলা	YPW1627447	416 নাম : গনেশ হেমব্রম মায়ের নাম: সন্ধ্যা হেমব্রম বাড়ির নং : এন0021 বয়স : 23 লিঙ্গ : পুরুষ	YPW2610350	417 নাম : ঈশ্বর হেমব্রম পিতার নাম: লক্ষন হেমব্রম বাড়ির নং : n0022 বয়স : 45 লিঙ্গ : পুরুষ	GMG1483817
418 নাম : কার্তিক হেমব্রম পিতার নাম: লালু হেমব্রম বাড়ির নং : এন0021 বয়স : 26 লিঙ্গ : পুরুষ	YPW2240109	419 নাম : সেখ জাহাঙ্গীর মন্ডল পিতার নাম: সেখ আবদুল হোসেন বাড়ির নং : n0042 বয়স : 43 লিঙ্গ : পুরুষ	GMG2263010	420 নাম : বিলকিস খাতুন স্বামীর নাম: সেখ আলমগির বাড়ির নং : এন0042 বয়স : 23 লিঙ্গ : মহিলা	YPW2610285



421	YPW2083996	ফটো উপলব্ধ	422	RVU2733145	ফটো উপলব্ধ	423	YPW2779650	ফটো উপলব্ধ
নাম : সেখ আলমগির পিতার নাম: সেখ আবদুল হোসেন বাড়ির নং : n0042 বয়স : 28 লিঙ্গ : পুরুষ			নাম : সেখ সুহানা খাতুন মায়ের নাম: সেখ শারাবানু বাড়ির নং : এন0076 বয়স : 24 লিঙ্গ : মহিলা			নাম : ইয়াসমিন খাতুন স্বামীর নাম: মফি জুল শা বাড়ির নং : এন000 বয়স : 29 লিঙ্গ : মহিলা		
424	YPW2783967	ফটো উপলব্ধ	425	YPW2835775	ফটো উপলব্ধ	426	YPW2835783	ফটো উপলব্ধ
নাম : সাহাদাত মল্লিক পিতার নাম: হাবিব মল্লিক বাড়ির নং : এন000 বয়স : 20 লিঙ্গ : পুরুষ			নাম : জিসান মোল্লা পিতার নাম: জাকির মোল্লা বাড়ির নং : এন0000 বয়স : 19 লিঙ্গ : পুরুষ			নাম : সুরোজ কিস্কু পিতার নাম: তপন কিস্কু বাড়ির নং : এন0000 বয়স : 21 লিঙ্গ : পুরুষ		
427	YPW2835825	ফটো উপলব্ধ	428	YPW2835833	ফটো উপলব্ধ	429	YPW2872133	ফটো উপলব্ধ
নাম : শিউলী কিস্কু পিতার নাম: তপন কিস্কু বাড়ির নং : এন0000 বয়স : 19 লিঙ্গ : মহিলা			নাম : সঙ্গীতা কর্মকার স্বামীর নাম: বিকাশ কর্মকার বাড়ির নং : এন0000 বয়স : 23 লিঙ্গ : মহিলা			নাম : সোহেল মল্লিক পিতার নাম: মফি ইসমাইল মল্লিক বাড়ির নং : এন0059 বয়স : 20 লিঙ্গ : পুরুষ		
430	ZNT1483890	ফটো উপলব্ধ	431	YPW2872091	ফটো উপলব্ধ	432	YPW2887289	ফটো উপলব্ধ
নাম : রাকিবা চৌধুরী স্বামীর নাম: সেখ শাহরুখ মন্ডল বাড়ির নং : মোগলপুর বয়স : 27 লিঙ্গ : মহিলা			নাম : সুদীপ মান্ডি পিতার নাম: মণিলাল মান্ডি বাড়ির নং : এন0000 বয়স : 20 লিঙ্গ : পুরুষ			নাম : বিশুজিৎ সরেন মায়ের নাম: পূর্ণিমা সরেন বাড়ির নং : এন0006 বয়স : 19 লিঙ্গ : পুরুষ		

Obtained After
Authentication by
Judicial Officers





433	1	YPW2909083
নাম : সারফাজ আহমেদ সা পিতার নাম: সামসুল আলম সা বাড়ির নং : 61 বয়স : 18 লিঙ্গ : পুরুষ		
ফটো উপলব্ধ		

434	1	UYB2426310
নাম : অঙ্কিতা দত্ত পিতার নাম: শ্যামল দত্ত বাড়ির নং : এন0025 বয়স : 21 লিঙ্গ : মহিলা		
ফটো উপলব্ধ		

435	1	YPW2177293
নাম : শর্মিলা মূর্মু পিতার নাম: বেদ্যনাথ মূর্মু বাড়ির নং : 01 বয়স : 26 লিঙ্গ : মহিলা		
ফটো উপলব্ধ		

436	1	YPW2913457
নাম : মৌসুমী মূর্মু পিতার নাম: মঙ্গল মূর্মু বাড়ির নং : 03 বয়স : 21 লিঙ্গ : মহিলা		
ফটো উপলব্ধ		

437	1	YPW2915817
নাম : মুনমুন সানকী স্বামীর নাম: দীপ সানকী বাড়ির নং : 03 বয়স : 21 লিঙ্গ : মহিলা		
ফটো উপলব্ধ		

নির্বাচক সংখ্যার সারসংক্ষেপ :

A) নির্বাচকের সংখ্যা :

	নির্বাচক তালিকার প্রকৃতি	নির্বাচক তালিকার পরিচিতি :	নির্বাচকের সংখ্যা :				
			পুরুষ	মহিলা	তৃতীয় লিঙ্গ	মোট	
I	মূল তালিকা	মূল তালিকা	বিশেষ নিবিড় সংশোধন ২০২৬ এর চূড়ান্ত ভোটার তালিকার সহিত 09-04-2026 তারিখ অবধি সংশোধিত নির্বাচক তালিকা	223	209	0	432
II	1- সংযোজন তালিকা	সংযোজনী 1	বিশেষ সংক্ষিপ্ত সংশোধন 2026	0	0	0	0
		সংযোজনী 2	ধারাবাহিক সংশোধন 2026	1	4	0	5
		মোট		1	4	0	5
III	2- বিয়োজন তালিকা	সংযোজনী 1	বিশেষ সংক্ষিপ্ত সংশোধন 2026	0	1	0	1
		সংযোজনী 2	ধারাবাহিক সংশোধন 2026	0	0	0	0
		মোট		0	1	0	1
IV	'লিঙ্গ ক্ষেত্রের' পরিবর্তনের কারণে পার্থক্য			0	0	0	0
V	বিচারপ্রক্রিয়ার অধীনস্থ			0	0	0	0
VI	বিচার বিভাগীয় আধিকারিক কর্তৃক বিচারপূর্বক নিষ্পত্তির পর বিয়োজিত			11	5	0	16
নির্বাচকের মোট সংখ্যা (I+II-III+IV-V-VI)				213	207	0	420

B) ক্রটি সংশোধনের সংখ্যা :

নির্বাচক তালিকার প্রকৃতি	নির্বাচক তালিকার পরিচিতি :	ক্রটি সংশোধনের সংখ্যা :
সংযোজনী 1	বিশেষ সংক্ষিপ্ত সংশোধন 2026	0
সংযোজনী 2	ধারাবাহিক সংশোধন 2026	0
	মোট	0

নির্বাচক নিবন্ধন আধিকারিকের স্বাক্ষর

E-মৃত, S-স্থানান্তরিত, R-একাধিকবার অন্তর্ভুক্ত, M-নিখোঁজ, Q-যোগ্য নহে