

নির্বাচক তালিকা 2026 S25 পশ্চিমবঙ্গ



বিধানসভা নির্বাচনক্ষেত্রের নং, নাম ও সংরক্ষণের স্থিতি : 197 - ধনিয়াখালি (তপশীলি জাতি)		অংশ নং : 295																			
বিধানসভা নির্বাচনক্ষেত্রটি যে লোকসভা নির্বাচনক্ষেত্রের / ক্ষেত্রসমূহের অন্তর্ভুক্ত তার নং, নাম ও সংরক্ষণ স্থিতি : 28 - হুগলী (সাধারণ)																					
1. সংশোধনের পূর্ণ বিবরণ																					
সংশোধনের বৎসর :	2026	নির্বাচক তালিকার পরিচিতি : বিশেষ নিবিড় সংশোধন ২০২৬ এর চূড়ান্ত ভোটার তালিকার সহিত 09-04-2026 তারিখ অবধি সংশোধিত নির্বাচক তালিকা																			
ভিত্তি তারিখ :	01-01-2026																				
সংশোধনের প্রকৃতি :	ধারাবাহিক সংশোধন 2026																				
প্রকাশনার তারিখ :	09-04-2026																				
2. অংশ ও নির্বাচনী এলাকার পূর্ণ বিবরণ :																					
অংশের ভাগ নং ও নাম :																					
1-বাঁশদরুন (বাস্তালপোতা)		<table style="width: 100%; border-collapse: collapse;"> <tr> <td style="width: 60%;">প্রধান শহর/গ্রাম</td> <td>: বাঁশদরুন</td> </tr> <tr> <td>ওয়ার্ড</td> <td>:</td> </tr> <tr> <td>থানা</td> <td>: দাদপুর</td> </tr> <tr> <td>গ্রাম পঞ্চায়েত</td> <td>: দাদপুর</td> </tr> <tr> <td>ব্লক</td> <td>: পোলবা-দাদপুর</td> </tr> <tr> <td>মহকুমা</td> <td>: হুগলী সদর</td> </tr> <tr> <td>জেলা</td> <td>: হুগলী</td> </tr> <tr> <td>পিন</td> <td>: 712305</td> </tr> </table>				প্রধান শহর/গ্রাম	: বাঁশদরুন	ওয়ার্ড	:	থানা	: দাদপুর	গ্রাম পঞ্চায়েত	: দাদপুর	ব্লক	: পোলবা-দাদপুর	মহকুমা	: হুগলী সদর	জেলা	: হুগলী	পিন	: 712305
প্রধান শহর/গ্রাম	: বাঁশদরুন																				
ওয়ার্ড	:																				
থানা	: দাদপুর																				
গ্রাম পঞ্চায়েত	: দাদপুর																				
ব্লক	: পোলবা-দাদপুর																				
মহকুমা	: হুগলী সদর																				
জেলা	: হুগলী																				
পিন	: 712305																				
3. ভোট গ্রহন কেন্দ্রের পূর্ণ বিবরণ :																					
ভোট গ্রহন কেন্দ্রের নং, নাম :		ভোট গ্রহন কেন্দ্রের শ্রেণী :		গ্রামীণ																	
295 - বাঁশদরুন ভান্ডারগোরিয়া বাস্তালপোতা প্রাথমিক বিদ্যালয়		এই অংশে সহায়ক ভোটগ্রহন কেন্দ্রের সংখ্যা		0																	
ভোট গ্রহন কেন্দ্রের ঠিকানা :		:																			
বাঁশদরুন ভান্ডারগোরিয়া বাস্তালপোতা প্রাথমিক বিদ্যালয়, -রুম-2, বাঁশদরুন																					
4. নির্বাচকের সংখ্যা :																					
প্রথম ক্রমিক নং	শেষ ক্রমিক নং	মোট সংখ্যা																			
		পুরুষ	মহিলা	তৃতীয় লিঙ্গ	মোট																
1	538	227	259	0	486																

নির্বাচক নিবন্ধন আধিকারিকের স্বাক্ষর



Nazri Naksha



Google Map View

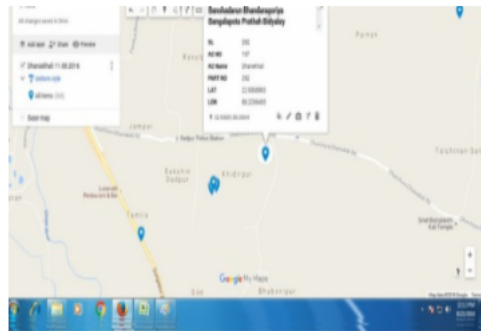

Polling Station Building Front View



Polling Station Front View



Cad View

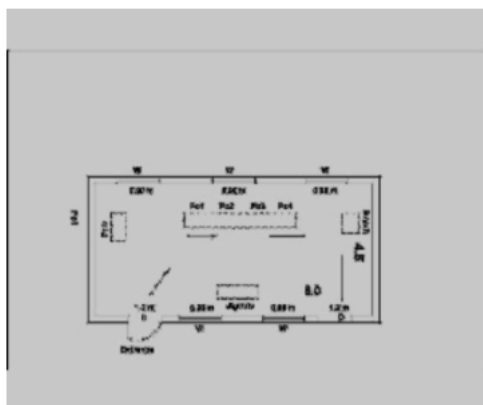

Key MAP View



1 নাম : সেখ ইমরুল হক পিতার নাম : সেখ জিয়ারুল হক বাড়ির নং : n0009 বয়স : 51 লিঙ্গ : পুরুষ ফটো উপলব্ধ	WB/27/190/201189	2 নাম : আসমা সুলতানা স্বামীর নাম : সেখ ইমদাদুল বাড়ির নং : n0009 বয়স : 46 লিঙ্গ : মহিলা ফটো উপলব্ধ	GMG2268480	3 নাম : জেসমিন মওলা স্বামীর নাম : সেখ ইমরুল হক বাড়ির নং : n0009 বয়স : 45 লিঙ্গ : মহিলা ফটো উপলব্ধ	YPW1401124
4 নাম : সামসাদ মওল স্বামীর নাম : সেখ একরামুল হক বাড়ির নং : n0009 বয়স : 39 লিঙ্গ : মহিলা ফটো উপলব্ধ	GMG2580165	#2 5 নাম : সেখ আতাউল পিতার নাম : সেখ ইব্রাহিম বাড়ির নং : n0014 বয়স : 44 লিঙ্গ : পুরুষ ফটো উপলব্ধ	GMG2059426	6 নাম : সাবিনা বেগম স্বামীর নাম : সেখ আতাউল বাড়ির নং : n0014 বয়স : 39 লিঙ্গ : মহিলা ফটো উপলব্ধ	YPW1283423
7 নাম : সেখ মোতাহার হোসেন পিতার নাম : সেখ সাজাহান বাড়ির নং : n0015 বয়স : 30 লিঙ্গ : পুরুষ ফটো উপলব্ধ	YPW1902949	8 নাম : নুরনেহার খাতুন স্বামীর নাম : সেখ সাজাহান বাড়ির নং : n0015 বয়স : 50 লিঙ্গ : মহিলা ফটো উপলব্ধ	YPW2887404	9 নাম : হাবিবা বিবি স্বামীর নাম : কয়েম বাড়ির নং : n0018 বয়স : 58 লিঙ্গ : মহিলা ফটো উপলব্ধ	WB/27/190/201163
10 নাম : সেখ আব্দুল হাবিব পিতার নাম : আঃ কয়েম বাড়ির নং : n0018 বয়স : 48 লিঙ্গ : পুরুষ ফটো উপলব্ধ	GMG1392521	11 নাম : সেখ সাবিনা ইয়াসমিন স্বামীর নাম : সেখ আব্দুল হাবিব বাড়ির নং : n0018 বয়স : 41 লিঙ্গ : মহিলা ফটো উপলব্ধ	GMG2268613	12 নাম : সাহরিয়া ইয়াসমিন পিতার নাম : সেখ আব্দুল হাবিব বাড়ির নং : এন0018 বয়স : 20 লিঙ্গ : মহিলা ফটো উপলব্ধ	YPW2790582
13 নাম : সেখ শোভান পিতার নাম : সেখ আব্দুল রসিদ বাড়ির নং : n0033 বয়স : 66 লিঙ্গ : পুরুষ ফটো উপলব্ধ	GMG1485127	14 নাম : সেখ সাজাহান পিতার নাম : সেখ আব্দুল রসিদ বাড়ির নং : n0033 বয়স : 52 লিঙ্গ : পুরুষ ফটো উপলব্ধ	YPW1902717	15 নাম : আয়েশা খাতুন স্বামীর নাম : সেখ সাজাহান বাড়ির নং : n0033 বয়স : 36 লিঙ্গ : মহিলা ফটো উপলব্ধ	YPW1902758
16 নাম : হাসিনা বিবি স্বামীর নাম : শোভান বাড়ির নং : n0033 বয়স : 57 লিঙ্গ : মহিলা ফটো উপলব্ধ	WB/27/190/201302	17 নাম : সেখ সাইফুল পিতার নাম : সেখ শোভান বাড়ির নং : n0033 বয়স : 43 লিঙ্গ : পুরুষ ফটো উপলব্ধ	YPW1628775	18 নাম : সেখ জহির হোসেন পিতার নাম : সেখ জহুর আলম বাড়ির নং : n0034 বয়স : 70 লিঙ্গ : পুরুষ ফটো উপলব্ধ	WB/27/190/201492
19 নাম : সুফিয়া বিবি স্বামীর নাম : সেখ জহির হোসেন বাড়ির নং : n0034 বয়স : 64 লিঙ্গ : মহিলা ফটো উপলব্ধ	WB/27/190/201300	20 নাম : সেখ আব্দুল মান্নান পিতার নাম : সেখ জহির হোসেন বাড়ির নং : n0034 বয়স : 49 লিঙ্গ : পুরুষ ফটো উপলব্ধ	GMG2268092	21 নাম : নুরজাহান বিবি স্বামীর নাম : ইদরিশ বাড়ির নং : n0035 বয়স : 69 লিঙ্গ : মহিলা ফটো উপলব্ধ	WB/27/190/201296
22 নাম : মর্জিনা খাতুন স্বামীর নাম : সেখ মন্ডল বাড়ির নং : n0035 বয়স : 52 লিঙ্গ : মহিলা ফটো উপলব্ধ	WB/27/190/201653	23 নাম : ফতেমা বিবি স্বামীর নাম : জৈনুদ্দিন আনসারি বাড়ির নং : n0035 বয়স : 42 লিঙ্গ : মহিলা ফটো উপলব্ধ	GMG2433894	24 নাম : সেখ সামসুদ্দিন পিতার নাম : সেখ আব্দুল মুজিদ বাড়ির নং : n0035 বয়স : 40 লিঙ্গ : পুরুষ ফটো উপলব্ধ	GMG2433910
25 নাম : রাজা মন্ডল পিতার নাম : মোহসিন মন্ডল বাড়ির নং : n0035 বয়স : 33 লিঙ্গ : পুরুষ ফটো উপলব্ধ	YPW1696202	26 নাম : সেখ সাহেব আলি পিতার নাম : সেখ আলাউদ্দিন বাড়ির নং : n0035 বয়স : 29 লিঙ্গ : পুরুষ ফটো উপলব্ধ	YPW1985423	27 নাম : রাজমুন্নেসা খাতুন পিতার নাম : সেখ হারুন বাড়ির নং : n0036 বয়স : 49 লিঙ্গ : মহিলা ফটো উপলব্ধ	WB/27/190/201178
28 নাম : সেখ আব্দুল সামাদ পিতার নাম : সেখ আব্দুল ওহিদ বাড়ির নং : n0037 বয়স : 72 লিঙ্গ : পুরুষ ফটো উপলব্ধ	WB/27/190/201386	29 নাম : সেখ আব্দুল আহাদ পিতার নাম : সেখ আব্দুল সামাদ বাড়ির নং : n0037 বয়স : 45 লিঙ্গ : পুরুষ ফটো উপলব্ধ	GMG2499499	30 নাম : রেশমা বেগম স্বামীর নাম : সেখ আব্দুল আহাদ বাড়ির নং : n0037 বয়স : 31 লিঙ্গ : মহিলা ফটো উপলব্ধ	YPW1902980

31	GMG2433878	নাম : সেখ হানিফার রহমান পিতার নাম : সেখ আব্দুল সামাদ বাড়ির নং : n0037 বয়স : 38 লিঙ্গ : পুরুষ	ফটো উপলব্ধ	32	WB/27/190/201426	নাম : সেখ আবদুল হাফিজ পিতার নাম : সেখ আবদুল ওহিদ বাড়ির নং : n0038 বয়স : 66 লিঙ্গ : পুরুষ	ফটো উপলব্ধ	33	WB/27/190/201177	নাম : তানজিলা বিবি স্বামীর নাম : সেখ আব্দুল হাফিজ বাড়ির নং : n0038 বয়স : 58 লিঙ্গ : মহিলা	ফটো উপলব্ধ
34	GMG2268530	নাম : সেখ আব্দুল আজিজ পিতার নাম : সেখ আব্দুল হামিদ বাড়ির নং : n0042 বয়স : 53 লিঙ্গ : পুরুষ	ফটো উপলব্ধ	35	GMG2499598	নাম : রাজেকা বেগম স্বামীর নাম : সেখ আব্দুল আজিজ বাড়ির নং : n0042 বয়স : 40 লিঙ্গ : মহিলা	ফটো উপলব্ধ	36	GMG0381756	নাম : সেখ আবদুল আলিম পিতার নাম : সেখ আবদুল হামিদ বাড়ির নং : n0042 বয়স : 55 লিঙ্গ : পুরুষ	ফটো উপলব্ধ
37	GMG2499572	নাম : দিলারা বেগম স্বামীর নাম : সেখ আব্দুল হালিম বাড়ির নং : n0042 বয়স : 41 লিঙ্গ : মহিলা	ফটো উপলব্ধ	38	WB/27/190/201481	নাম : আসলেমা বিবি স্বামীর নাম : আব্বাসউদ্দিন বাড়ির নং : n0043 বয়স : 58 লিঙ্গ : মহিলা	ফটো উপলব্ধ	39	GMG2580132	নাম : নিলুফা ইয়াসমিন স্বামীর নাম : সেখ আফসার আলি বাড়ির নং : n0044 বয়স : 39 লিঙ্গ : মহিলা	ফটো উপলব্ধ
40	YPW1555515	নাম : আজমিনা বেগম স্বামীর নাম : সেখ নূরইসলাম বাড়ির নং : n0044 বয়স : 36 লিঙ্গ : মহিলা	ফটো উপলব্ধ	41	YPW1555606	নাম : বুরসা ইয়াসমিন স্বামীর নাম : সেখ সবুর আলি বাড়ির নং : n0044 বয়স : 35 লিঙ্গ : মহিলা	ফটো উপলব্ধ	42	YPW1555566	নাম : সেখ সাহাদাত আলি পিতার নাম : সেখ আমজেদ আলি বাড়ির নং : n0045 বয়স : 38 লিঙ্গ : পুরুষ	ফটো উপলব্ধ
43	GMG1393230	নাম : ফরিদা খাতুন স্বামীর নাম : নজরুল বাড়ির নং : n0002 বয়স : 56 লিঙ্গ : মহিলা	ফটো উপলব্ধ	44	GMG2637601	নাম : রেজাউল মল্লিক পিতার নাম : নজরুল মল্লিক বাড়ির নং : n0002 বয়স : 38 লিঙ্গ : পুরুষ	ফটো উপলব্ধ	45	YPW1283969	নাম : সাবিনা খাতুন পিতার নাম : সেখ নজরুল মল্লিক বাড়ির নং : n0002 বয়স : 39 লিঙ্গ : মহিলা	ফটো উপলব্ধ
46	WB/27/190/201146	নাম : সেখ আল্লারাখা পিতার নাম : সেখ কচের আলি বাড়ির নং : n0003 বয়স : 57 লিঙ্গ : পুরুষ	ফটো উপলব্ধ	47	YPW1902725	নাম : সেখ রেসাদ আলি পিতার নাম : সেখ আল্লারাখা বাড়ির নং : n0003 বয়স : 35 লিঙ্গ : পুরুষ	ফটো উপলব্ধ	48	WB/27/190/201145	নাম : আনারুল মল্লিক পিতার নাম : জয়নাল মল্লিক বাড়ির নং : n0005 বয়স : 49 লিঙ্গ : পুরুষ	ফটো উপলব্ধ
49	YPW1902774	নাম : খাদিজা খাতুন পিতার নাম : জয়নাল মল্লিক বাড়ির নং : n0005 বয়স : 39 লিঙ্গ : মহিলা	ফটো উপলব্ধ	50	GMG2579944	নাম : সেখ জামসেদ আলি পিতার নাম : হাসমত আলি সেখ বাড়ির নং : n0047 বয়স : 42 লিঙ্গ : পুরুষ	ফটো উপলব্ধ	51	GMG2579936	নাম : নুরুন্নেসা বিবি স্বামীর নাম : জামসেদ আলি বাড়ির নং : n0047 বয়স : 41 লিঙ্গ : মহিলা	ফটো উপলব্ধ
52	GMG2579928	নাম : সেখ সাবির আলি পিতার নাম : সেখ হাসমত আলি বাড়ির নং : n0047 বয়স : 38 লিঙ্গ : পুরুষ	ফটো উপলব্ধ	53	YPW1555580	নাম : সাবিনা বেগম স্বামীর নাম : সেখ সাবির আলি বাড়ির নং : n0047 বয়স : 37 লিঙ্গ : মহিলা	ফটো উপলব্ধ	54	WB/27/190/201268	নাম : মনোয়ারা বেগম স্বামীর নাম : জহুরআলম বাড়ির নং : n0048 বয়স : 71 লিঙ্গ : মহিলা	ফটো উপলব্ধ
55	WB/27/190/201491	নাম : মানসুরা বিবি স্বামীর নাম : জহুর আলম বাড়ির নং : n0048 বয়স : 55 লিঙ্গ : মহিলা	ফটো উপলব্ধ	56	YPW1555655	নাম : মনসুর আলি পিতার নাম : সেখ জহুর আলম বাড়ির নং : n0048 বয়স : 36 লিঙ্গ : পুরুষ	ফটো উপলব্ধ	57	YPW1902881	নাম : জেসমিন বিবি স্বামীর নাম : সেখ মনসুর আলি বাড়ির নং : n0048 বয়স : 30 লিঙ্গ : মহিলা	ফটো উপলব্ধ
58	YPW2769255	নাম : সালেমা খাতুন পিতার নাম : জহুর আলম সেখ বাড়ির নং : পুইনন বয়স : 20 লিঙ্গ : মহিলা	ফটো উপলব্ধ	59	WB/27/190/201181	নাম : সকিনা বিবি স্বামীর নাম : ওসমান গোনি বাড়ির নং : n0053 বয়স : 81 লিঙ্গ : মহিলা	ফটো উপলব্ধ	60	WB/27/190/201180	নাম : তসলিমা বিবি স্বামীর নাম : ওসমান গোনি বাড়ির নং : n0053 বয়স : 75 লিঙ্গ : মহিলা	ফটো উপলব্ধ

61 নাম : রোসেনারা বেগম স্বামীর নাম: সেখ নূর হোসেন বাড়ির নং : n0053 বয়স : 49 লিঙ্গ : মহিলা	GMG2433886 ফটো উপলব্ধ	62 নাম : সেখ মাহবুব আলি পিতার নাম: সেখ ওসমানগনি বাড়ির নং : n0053 বয়স : 59 লিঙ্গ : পুরুষ	GMG0052886 ফটো উপলব্ধ	63 নাম : সেখ শরিফা বেগম স্বামীর নাম: সেখ আব্বাস আলি বাড়ির নং : n0053 বয়স : 43 লিঙ্গ : মহিলা	GMG2433787 ফটো উপলব্ধ
64 নাম : জোহরা বিবি স্বামীর নাম: মফজ বাড়ির নং : n0053 বয়স : 52 লিঙ্গ : মহিলা	WB/27/190/201252 ফটো উপলব্ধ	65 নাম : মইরাম বিবি স্বামীর নাম: মাহবুব বাড়ির নং : n0053 বয়স : 52 লিঙ্গ : মহিলা	WB/27/190/201182 ফটো উপলব্ধ	66 নাম : সাহিবুল রহমান পিতার নাম: সেখ আনিসুর রহমান বাড়ির নং : n0054 বয়স : 33 লিঙ্গ : পুরুষ	YPW1555663 ফটো উপলব্ধ
67 নাম : সেখ সাফিয়ার রহমান পিতার নাম: সেখ আনিসুর রহমান বাড়ির নং : n0056 বয়স : 50 লিঙ্গ : পুরুষ	WB/27/190/201238 ফটো উপলব্ধ	68 নাম : শেখ রাজিবুর রহমান পিতার নাম: সেখ আনিসুর রহমান বাড়ির নং : n0056 বয়স : 46 লিঙ্গ : পুরুষ	GMG2580033 ফটো উপলব্ধ	69 নাম : সেখ নাজিমুদ্দিন পিতার নাম: মহম্মাদ আলি বাড়ির নং : n0056 বয়স : 35 লিঙ্গ : পুরুষ	YPW1628700 ফটো উপলব্ধ
70 নাম : ফজিলা বিবি স্বামীর নাম: সেখ নাজিমুদ্দিন বাড়ির নং : n0056 বয়স : 35 লিঙ্গ : মহিলা	YPW1555549 ফটো উপলব্ধ	71 নাম : সেখ আব্দুল কালাম পিতার নাম: আনিসুর রহমান বাড়ির নং : n0056 বয়স : 34 লিঙ্গ : পুরুষ	YPW1696251 ফটো উপলব্ধ	72 নাম : আসলেমা বেগম স্বামীর নাম: নাসের ওস্তাগার বাড়ির নং : n0057 বয়স : 57 লিঙ্গ : মহিলা	WB/27/190/201423 ফটো উপলব্ধ
73 নাম : সোহেল ওস্তাগার পিতার নাম: আব্দুল হাদিম ওস্তাগার বাড়ির নং : n0057 বয়স : 33 লিঙ্গ : পুরুষ	YPW1787209 ফটো উপলব্ধ	74 নাম : সায়েদ ওস্তাগার পিতার নাম: আব্দুস সাদেক ওস্তাগার বাড়ির নং : n0057 বয়স : 30 লিঙ্গ : পুরুষ	YPW1902956 ফটো উপলব্ধ	75 নাম : মানেজা বিবি স্বামীর নাম: রফিক মোল্লা বাড়ির নং : n0058 বয়স : 51 লিঙ্গ : মহিলা	WB/27/190/201269 ফটো উপলব্ধ
76 নাম : ফিরদৌসী বেগম স্বামীর নাম: সেখ আব্দুল সালাম বাড়ির নং : n0023 বয়স : 57 লিঙ্গ : মহিলা	WB/27/190/201187 ফটো উপলব্ধ	77 নাম : মার্জিনা বিবি স্বামীর নাম: আনিসুর বাড়ির নং : n0063 বয়স : 75 লিঙ্গ : মহিলা	WB/27/190/201346 ফটো উপলব্ধ	78 নাম : সেখ আজহার আলি পিতার নাম: সেখ রাজু বাড়ির নং : n0063 বয়স : 40 লিঙ্গ : পুরুষ	GMG2580090 ফটো উপলব্ধ
79 নাম : কাফুরা খাতুন স্বামীর নাম: সেখ জালাল বাড়ির নং : n0063 বয়স : 37 লিঙ্গ : মহিলা	YPW1555440 ফটো উপলব্ধ	80 নাম : তনজা বেগম স্বামীর নাম: আবু তাহের সেখ বাড়ির নং : n0068 বয়স : 51 লিঙ্গ : মহিলা	YPW1696236 ফটো উপলব্ধ	81 নাম : সেখ আব্দুল হান্নান পিতার নাম: সেখ আব্দুল কাদের বাড়ির নং : n0068 বয়স : 37 লিঙ্গ : পুরুষ	GMG2637643 ফটো উপলব্ধ
82 নাম : আমিনা বিবি স্বামীর নাম: আইজেলা কালাম বাড়ির নং : n0069 বয়স : 56 লিঙ্গ : মহিলা	WB/27/190/201484 ফটো উপলব্ধ	83 নাম : সেখ রুম্মান পিতার নাম: সেখ আইজেলা কালাম বাড়ির নং : n0069 বয়স : 40 লিঙ্গ : পুরুষ	YPW1283407 ফটো উপলব্ধ	84 নাম : আজমিরা খাতুন পিতার নাম: সেখ আইজেলা কালাম বাড়ির নং : n0069 বয়স : 37 লিঙ্গ : মহিলা	YPW1555523 ফটো উপলব্ধ
85 নাম : সেখ মহিউদ্দিন পিতার নাম: সেখ গোলাম মাসুদ বাড়ির নং : n0066 বয়স : 57 লিঙ্গ : পুরুষ	GMG0381624 ফটো উপলব্ধ	86 নাম : জহুরুল সেখ পিতার নাম: সেখ গোলাম মাসুদ বাড়ির নং : n0066 বয়স : 52 লিঙ্গ : পুরুষ	YPW1283803 ফটো উপলব্ধ	87 নাম : জোহরা বিবি স্বামীর নাম: জহুর আলম বাড়ির নং : n0078 বয়স : 51 লিঙ্গ : মহিলা	GMG1485291 ফটো উপলব্ধ
88 নাম : আজমীরা বিবি স্বামীর নাম: সালাম বাড়ির নং : n0050 বয়স : 67 লিঙ্গ : মহিলা	WB/27/190/201266 ফটো উপলব্ধ	89 নাম : সেখ মোনতাহিনা স্বামীর নাম: সেখ নাজির হোসেন বাড়ির নং : 53 বয়স : 26 লিঙ্গ : মহিলা	YPW2218493 ফটো উপলব্ধ	90 নাম : নাকিসা ওস্তাগার আলি স্বামীর নাম: সায়েদ ওস্তাগার বাড়ির নং : 57 বয়স : 34 লিঙ্গ : মহিলা	YPW2218519 ফটো উপলব্ধ

91 নাম : সেখ আব্দুল আলি পিতার নাম : সেখ ওসমান গোল্ড বাড়ির নং : n0083 বয়স : 28 লিঙ্গ : পুরুষ	GMG2433795 ফটো উপলব্ধ	92 নাম : সেখ ইমদাদুল হক পিতার নাম : জিয়ারুল সেখ বাড়ির নং : n0009 বয়স : 57 লিঙ্গ : পুরুষ	WB/27/190/201462 ফটো উপলব্ধ	93 নাম : ফাতেমা খাতুন পিতার নাম : নিজরুল মল্লিক বাড়ির নং : n0026 বয়স : 28 লিঙ্গ : মহিলা	YPW2229474 ফটো উপলব্ধ
94 নাম : সুফিয়া বেগম স্বামীর নাম : সওকত আলি বাড়ির নং : n0085 বয়স : 56 লিঙ্গ : মহিলা	WB/27/190/201322 ফটো উপলব্ধ	95 নাম : রোমজান আলি মোল্লা পিতার নাম : হোসেন আলি মোল্লা বাড়ির নং : n0085 বয়স : 52 লিঙ্গ : পুরুষ	GMG2499358 ফটো উপলব্ধ	96 নাম : জোহরা বেগম মোল্লা স্বামীর নাম : রোমজান আলি মোল্লা বাড়ির নং : n0085 বয়স : 47 লিঙ্গ : মহিলা	YPW1985480 ফটো উপলব্ধ
97 নাম : সেখ সালেহা খাতুন স্বামীর নাম : সেখ আবু হোসেন বাড়ির নং : n0055 বয়স : 50 লিঙ্গ : মহিলা	GMG2268639 ফটো উপলব্ধ	98 নাম : আব্দুল হাদিস ওস্তাগার পিতার নাম : আব্দুল রসিদ ওস্তাগার বাড়ির নং : n0057 বয়স : 69 লিঙ্গ : পুরুষ	GMG2268126 ফটো উপলব্ধ	99 নাম : সেখ কুরবান আলি পিতার নাম : সেখ আমজেদ আলি বাড়ির নং : n0045 বয়স : 40 লিঙ্গ : পুরুষ	GMG2637627 ফটো উপলব্ধ
100 নাম : সেখ মফজু রহমান পিতার নাম : সেখ ওসমান গোল্ড বাড়ির নং : n0053 বয়স : 56 লিঙ্গ : পুরুষ	WB/27/190/201003 ফটো উপলব্ধ	101 নাম : সেখ আমজেদ আলি পিতার নাম : সেখ মহঃ ইচ্ছা বাড়ির নং : n0045 বয়স : 60 লিঙ্গ : পুরুষ	WB/27/190/201052 ফটো উপলব্ধ	102 নাম : মোমেনা বিবি স্বামীর নাম : সেখ আমজেদ আলি বাড়ির নং : n0045 বয়স : 50 লিঙ্গ : মহিলা	WB/27/190/201088 ফটো উপলব্ধ
103 নাম : সেখ আব্দুল সালাম পিতার নাম : সেখ আব্দুল গফফার বাড়ির নং : n0023 বয়স : 60 লিঙ্গ : পুরুষ	WB/27/190/201387 ফটো উপলব্ধ	104 নাম : সেখ আইজেল কালাম পিতার নাম : সেখ মানুরুদ্দিন বাড়ির নং : n0069 বয়স : 61 লিঙ্গ : পুরুষ	WB/27/190/201550 ফটো উপলব্ধ	105 নাম : সেখ রমজান কাজী পিতার নাম : সেখ হোসেন কাজী বাড়ির নং : n0108 বয়স : 35 লিঙ্গ : পুরুষ	YPW1400803 ফটো উপলব্ধ
106 নাম : সেখ নাজির হোসেন পিতার নাম : সেখ নূর হোসেন বাড়ির নং : n0083 বয়স : 33 লিঙ্গ : পুরুষ	YPW1417906 ফটো উপলব্ধ	107 নাম : আমির হোসেন বেগম স্বামীর নাম : সেখ রাজিবুর রহমান বাড়ির নং : n0066 বয়স : 40 লিঙ্গ : মহিলা	YPW1555416 ফটো উপলব্ধ	108 নাম : পিংকি বিবি স্বামীর নাম : সেখ মেহেবাজ বাড়ির নং : n0036 বয়স : 35 লিঙ্গ : মহিলা	YPW2085769 ফটো উপলব্ধ
109 নাম : জমিলা বিবি পিতার নাম : নূর উদ্দিন মল্লিক বাড়ির নং : n0044 বয়স : 49 লিঙ্গ : মহিলা	YPW2085777 ফটো উপলব্ধ	110 নাম : সেখ মেসফা উদ্দিন পিতার নাম : সেখ মহিউদ্দিন বাড়ির নং : n0066 বয়স : 28 লিঙ্গ : পুরুষ	YPW2085785 ফটো উপলব্ধ	111 নাম : সামিমা খাতুন পিতার নাম : সেখ সাজাহান বাড়ির নং : n0015 বয়স : 28 লিঙ্গ : মহিলা	YPW2085835 ফটো উপলব্ধ
112 নাম : সেখ রিয়াজুল রহমান পিতার নাম : সেখ আজিজুল রহমান বাড়ির নং : n0091 বয়স : 27 লিঙ্গ : পুরুষ	YPW2159580 ফটো উপলব্ধ	113 নাম : আসিফউদ্দিন মল্লিক পিতার নাম : নূরউদ্দিন মল্লিক বাড়ির নং : n0044 বয়স : 28 লিঙ্গ : পুরুষ	YPW2159598 ফটো উপলব্ধ	114 নাম : মনিফা বেগম স্বামীর নাম : সেখ সামসুদ্দিন বাড়ির নং : n0097 বয়স : 29 লিঙ্গ : মহিলা	YPW2159663 ফটো উপলব্ধ
115 নাম : বিলকিস বেগম স্বামীর নাম : সেখ আজগার আলি বাড়ির নং : n0083 বয়স : 33 লিঙ্গ : মহিলা	YPW2159671 ফটো উপলব্ধ	116 নাম : নূরউদ্দিন মল্লিক পিতার নাম : সামসুদ্দিন মল্লিক বাড়ির নং : n0044 বয়স : 53 লিঙ্গ : পুরুষ	WB/27/184/324313 ফটো উপলব্ধ	117 নাম : রেশমা মল্লিক স্বামীর নাম : রেজাউল মল্লিক বাড়ির নং : n0002 বয়স : 32 লিঙ্গ : মহিলা	ANS1739085 ফটো উপলব্ধ
118 নাম : সেখ আজিজুল রহমান পিতার নাম : সেখ বোরহান বাড়ির নং : n0091 বয়স : 52 লিঙ্গ : পুরুষ	YPW1787191 ফটো উপলব্ধ	119 নাম : তসলিমা বেগম স্বামীর নাম : সেখ আজিজুল রহমান বাড়ির নং : n0092 বয়স : 45 লিঙ্গ : মহিলা	YPW1787282 ফটো উপলব্ধ	120 নাম : সেখ মাদদার রহমান পিতার নাম : আব্দুল খালেক মন্ডল বাড়ির নং : n0093 বয়স : 81 লিঙ্গ : পুরুষ	WB/27/190/201344 ফটো উপলব্ধ

121	WB/27/190/201306	নাম : হাসিনা বেগম স্বামীর নাম: সেখ মাদুদার রহমান বাড়ির নং : n0093 বয়স : 71 লিঙ্গ : মহিলা	ফটো উপলব্ধ	122	YPW1787381	নাম : সেখ সামসুদ্দিন পিতার নাম: সেখ ইসরাইল বাড়ির নং : n0097 বয়স : 33 লিঙ্গ : পুরুষ	ফটো উপলব্ধ	123	WB/27/190/201329	নাম : মানিজা বিবি স্বামীর নাম: আবোল হোসেন মল্লিক বাড়ির নং : n0106 বয়স : 59 লিঙ্গ : মহিলা	ফটো উপলব্ধ
124	YPW1787183	নাম : সেখ গোলাম মনিরুদ্দিন পিতার নাম: সেখ মহিউদ্দিন বাড়ির নং : n0106 বয়স : 33 লিঙ্গ : পুরুষ	ফটো উপলব্ধ	125	WB/27/190/201418	নাম : শেরিনা বেগম স্বামীর নাম: নিয়ামত মল্লিক বাড়ির নং : n0059 বয়স : 46 লিঙ্গ : মহিলা	ফটো উপলব্ধ	126	YPW1628635	নাম : জামিলা বেগম স্বামীর নাম: সেখ সাফিয়ার রহমান বাড়ির নং : n0059 বয়স : 46 লিঙ্গ : মহিলা	ফটো উপলব্ধ
127	GMG2580199	নাম : মছুদা বেগম স্বামীর নাম: নুরআলম মল্লিক বাড়ির নং : n0059 বয়স : 38 লিঙ্গ : মহিলা	ফটো উপলব্ধ	128	WB/27/190/201328	নাম : আনোয়ারা বিবি ওস্তাগার স্বামীর নাম: আব্দুল হাদিস ওস্তাগার বাড়ির নং : n0057 বয়স : 68 লিঙ্গ : মহিলা	ফটো উপলব্ধ	129	YPW2239663	নাম : সরিফউদ্দিন মল্লিক পিতার নাম: নুরউদ্দিন মল্লিক বাড়ির নং : এন0044 বয়স : 25 লিঙ্গ : পুরুষ	ফটো উপলব্ধ
Q 130	GMG2579357	নাম : মিনু মাণ্ডি স্বামীর নাম: পরমেশ্বর মাণ্ডি বাড়ির নং : এন0038 বয়স : 45 লিঙ্গ : মহিলা	ফটো উপলব্ধ	131	YPW1696194	নাম : সেখ জামির আলি পিতার নাম: সেখ হাসমত আলি বাড়ির নং : n0047 বয়স : 32 লিঙ্গ : পুরুষ	ফটো উপলব্ধ	132	GMG2579654	নাম : অতিজিৎ দুর্লভ পিতার নাম: প্রতাপ দুর্লভ বাড়ির নং : n0106 বয়স : 40 লিঙ্গ : পুরুষ	ফটো উপলব্ধ
133	YPW2351997	নাম : ছকিনা বিবি স্বামীর নাম: সেখ হাসমত আলি বাড়ির নং : n0047 বয়স : 60 লিঙ্গ : মহিলা	ফটো উপলব্ধ	134	YPW1285154	নাম : সেখ নূর ইসলাম পিতার নাম: সেখ আনোয়ার আলি বাড়ির নং : n0044 বয়স : 57 লিঙ্গ : পুরুষ	ফটো উপলব্ধ	135	YPW2352011	নাম : সেখ মফিউর রহমান মন্ডল পিতার নাম: সেখ মাদুদার রহমান মন্ডল বাড়ির নং : বাঙ্গালপোতা বয়স : 53 লিঙ্গ : পুরুষ	ফটো উপলব্ধ
136	YPW2352151	নাম : সেখ আবু হোসেন সেখ পিতার নাম: আজম হোসেন সেখ বাড়ির নং : n0055 বয়স : 57 লিঙ্গ : পুরুষ	ফটো উপলব্ধ	137	YPW2793214	নাম : মোহাম্মদ এহতেশাম উদ্দিন পিতার নাম: সেখ আবু হোসেন বাড়ির নং : এন0055 বয়স : 21 লিঙ্গ : পুরুষ	ফটো উপলব্ধ	138	YPW2351864	নাম : সেরিনা বিবি স্বামীর নাম: সেখ মহম্মদ আলি বাড়ির নং : n0050 বয়স : 46 লিঙ্গ : মহিলা	ফটো উপলব্ধ
139	GMG1483239	নাম : সেখ আনসার আলি পিতার নাম: সেখ ইয়াদ আলি বাড়ির নং : n0014 বয়স : 53 লিঙ্গ : পুরুষ	ফটো উপলব্ধ	140	YPW2351906	নাম : জিন্নাতারা বিবি স্বামীর নাম: সেখ আল্লারাখা বাড়ির নং : n0014 বয়স : 61 লিঙ্গ : মহিলা	ফটো উপলব্ধ	141	YPW2351914	নাম : মোমিনা খাতুন স্বামীর নাম: সেখ আল্লারাখা বাড়ির নং : n0003 বয়স : 55 লিঙ্গ : মহিলা	ফটো উপলব্ধ
142	GMG2580108	নাম : তোসমিনা বেগম স্বামীর নাম: সেখ নূর ইসলাম বাড়ির নং : n0044 বয়স : 41 লিঙ্গ : মহিলা	ফটো উপলব্ধ	143	GMG1393610	নাম : ইসমত আরা বেগম স্বামীর নাম: সেখ মফিউর রহমান মন্ডল বাড়ির নং : n0094 বয়স : 50 লিঙ্গ : মহিলা	ফটো উপলব্ধ	144	YPW1542497	নাম : নুরেন্নাসরাত স্বামীর নাম: উয়াজেদ আলি মল্লিক বাড়ির নং : এন0053 বয়স : 37 লিঙ্গ : মহিলা	ফটো উপলব্ধ
145	YPW2159648	নাম : আজিনা বেগম স্বামীর নাম: সেখ রেসাদ আলি বাড়ির নং : n0003 বয়স : 33 লিঙ্গ : মহিলা	ফটো উপলব্ধ	146	YPW2351989	নাম : সেখ আব্দুল হালিম পিতার নাম: সেখ আব্দুল হামিদ বাড়ির নং : এন0042 বয়স : 53 লিঙ্গ : পুরুষ	ফটো উপলব্ধ	147	GMG2580009	নাম : আফ্রোজা বিবি স্বামীর নাম: সেখ আসগার আলি বাড়ির নং : n0079 বয়স : 50 লিঙ্গ : মহিলা	ফটো উপলব্ধ
148	GMG1392430	নাম : সেখ একরামুল হক পিতার নাম: সেখ জিয়ারুল হক বাড়ির নং : n0009 বয়স : 54 লিঙ্গ : পুরুষ	ফটো উপলব্ধ	149	YPW2351856	নাম : সেখ আবু তাহের পিতার নাম: সেখ আব্দুল হক বাড়ির নং : n0068 বয়স : 55 লিঙ্গ : পুরুষ	ফটো উপলব্ধ	150	YPW1985498	নাম : ফিরোজা বিবি মায়ের নাম: মাহেলা বিবি বাড়ির নং : n0088 বয়স : 42 লিঙ্গ : মহিলা	ফটো উপলব্ধ

151	YPW2351831	ফটো উপলব্ধ	152	GMG2059814	ফটো উপলব্ধ	153	YPW2351963	ফটো উপলব্ধ
নাম : সেখ আব্দুল কাদের পিতার নাম: সেখ আব্দুল হক বাড়ির নং : n0068 বয়স : 65 লিঙ্গ : পুরুষ			নাম : সেক ইনামুল হক পিতার নাম: সেখ জিয়ারুল হক বাড়ির নং : n0009 বয়স : 42 লিঙ্গ : পুরুষ			নাম : সেখ সাজাহান পিতার নাম: সেখ কচের আলি বাড়ির নং : n0015 বয়স : 51 লিঙ্গ : পুরুষ		
154	GMG2621332	ফটো উপলব্ধ	155	YPW2351849	ফটো উপলব্ধ	156	YPW1787266	ফটো উপলব্ধ
নাম : ওয়াজেদ আলি মল্লিক পিতার নাম: গফুর আলি মল্লিক বাড়ির নং : এন0053 বয়স : 45 লিঙ্গ : পুরুষ			নাম : মর্জিনা বেগম স্বামীর নাম: সেখ আব্দুল কাদের বাড়ির নং : n0068 বয়স : 56 লিঙ্গ : মহিলা			নাম : মাহেলা বিবি স্বামীর নাম: মতিয়ার রহমান বাড়ির নং : n0088 বয়স : 53 লিঙ্গ : মহিলা		
157	YPW2445146	ফটো উপলব্ধ	158	GMG2661544	ফটো উপলব্ধ	159	YPW2444982	ফটো উপলব্ধ
নাম : ইসমাতারা খাতুন স্বামীর নাম: সেখ জামির আলি বাড়ির নং : নং047 বয়স : 26 লিঙ্গ : মহিলা			নাম : সামসুল হক মল্লিক পিতার নাম: লুতফার রহমান মল্লিক বাড়ির নং : নং054 বয়স : 60 লিঙ্গ : পুরুষ			নাম : সেখ মনিশুর রহমান পিতার নাম: সেখ মাহবুব আলি বাড়ির নং : নং058 বয়স : 24 লিঙ্গ : পুরুষ		
160	YPW2444859	ফটো উপলব্ধ	161	YPW2281087	ফটো উপলব্ধ	162	YPW2445013	ফটো উপলব্ধ
নাম : সেখ মুবারক আলি পিতার নাম: সেখ আল্লারাখা বাড়ির নং : নং003 বয়স : 32 লিঙ্গ : পুরুষ			নাম : কবিতা মান্দি মায়ের নাম: পরমেশ্বর মান্দি বাড়ির নং : নং035 বয়স : 25 লিঙ্গ : মহিলা			নাম : সেখ আসগার আলি পিতার নাম: সেখ আসগার আলি বাড়ির নং : নং070 বয়স : 24 লিঙ্গ : পুরুষ		
163	YPW2444768	ফটো উপলব্ধ	164	YPW2445062	ফটো উপলব্ধ	165	YPW2449676	ফটো উপলব্ধ
নাম : কমেলা খাতুন স্বামীর নাম: সেখ রমজান বাড়ির নং : নং060 বয়স : 29 লিঙ্গ : মহিলা			নাম : সেখ আবু সাহান পিতার নাম: সেখ আবু তাহের বাড়ির নং : নং068 বয়স : 24 লিঙ্গ : পুরুষ			নাম : সেতারা বেগম স্বামীর নাম: সেখ আনিসুর রহমান বাড়ির নং : n0054 বয়স : 68 লিঙ্গ : মহিলা		
166	THQ1261304	ফটো উপলব্ধ	167	YPW2352037	ফটো উপলব্ধ	168	GMG2433936	ফটো উপলব্ধ
নাম : হোসেনারা খাতুন স্বামীর নাম: সেখ ইনামুল হক বাড়ির নং : n0009 বয়স : 34 লিঙ্গ : মহিলা			নাম : নাসের ওস্তাগার পিতার নাম: রুসিদ ওস্তাগার বাড়ির নং : বাঁশদরুন বয়স : 61 লিঙ্গ : পুরুষ			নাম : সোফোনারা বিবি স্বামীর নাম: সেখ সামসুদ্দিন বাড়ির নং : n0035 বয়স : 38 লিঙ্গ : মহিলা		
169	GMG2433829	ফটো উপলব্ধ	170	YPW2449601	ফটো উপলব্ধ	171	GMG2268431	ফটো উপলব্ধ
নাম : সালেমা বেগম স্বামীর নাম: সেখ আব্দুল ওহাব বাড়ির নং : n0037 বয়স : 40 লিঙ্গ : মহিলা			নাম : সেখ আফসার আলি পিতার নাম: আনোয়ার আলী সেখ বাড়ির নং : n0044 বয়স : 49 লিঙ্গ : পুরুষ			নাম : সেখ সবুর আলি পিতার নাম: সেখ আনোয়ার আলি বাড়ির নং : n0044 বয়স : 50 লিঙ্গ : পুরুষ		
172	YPW2449635	ফটো উপলব্ধ	173	YPW1694116	ফটো উপলব্ধ	174	YPW2449437	ফটো উপলব্ধ
নাম : ফিরোজা বেগম স্বামীর নাম: সেখ জিয়ারুল হক বাড়ির নং : n0009 বয়স : 76 লিঙ্গ : মহিলা			নাম : নাসিমা বিবি স্বামীর নাম: সেখ হানিফার রহমান বাড়ির নং : n0125 বয়স : 32 লিঙ্গ : মহিলা			নাম : রিজিয়া বিবি স্বামীর নাম: সেখ আলাউদ্দিন বাড়ির নং : n0063 বয়স : 52 লিঙ্গ : মহিলা		
175	YPW2449650	ফটো উপলব্ধ	176	YPW2449817	ফটো উপলব্ধ	177	YPW2281178	ফটো উপলব্ধ
নাম : সেখ আনিসুর রহমান পিতার নাম: সেখ দাউদ রহমান বাড়ির নং : n0054 বয়স : 77 লিঙ্গ : পুরুষ			নাম : ছকিনা বিবি স্বামীর নাম: জয়নাল মল্লিক বাড়ির নং : n0005 বয়স : 74 লিঙ্গ : মহিলা			নাম : সেখ জামিলুর রহমান পিতার নাম: সেখ সাফিয়ার রহমান বাড়ির নং : N0066 বয়স : 24 লিঙ্গ : পুরুষ		
178	YPW2449536	ফটো উপলব্ধ	179	YPW2611804	ফটো উপলব্ধ	180	YPW2611820	ফটো উপলব্ধ
নাম : সেখ জালাল পিতার নাম: সেখ আনিসুর বাড়ির নং : n0063 বয়স : 49 লিঙ্গ : পুরুষ			নাম : সেখ আব্দুল হাসিব পিতার নাম: সেখ আব্দুল হালিম বাড়ির নং : সেখ0042 বয়স : 24 লিঙ্গ : পুরুষ			নাম : সেখ ইয়াসিন পিতার নাম: সেখ আব্দুল মন্নান বাড়ির নং : এন0034 বয়স : 24 লিঙ্গ : পুরুষ		

181 নাম : সেখ ইকরাম পিতার নাম : সেখ আব্দুল মান্নান বাড়ির নং : এন0034 বয়স : 20 লিঙ্গ : পুরুষ	YPW2784197 ফটো উপলব্ধ	182 নাম : সানা পারভিন স্বামীর নাম : মহঃ ইয়াসিন বাড়ির নং : এন0000 বয়স : 27 লিঙ্গ : মহিলা	YPW2611846 ফটো উপলব্ধ	183 নাম : সেখ ইনজামুল হক পিতার নাম : সেখ ইমদাদুল হক বাড়ির নং : এন0009 বয়স : 23 লিঙ্গ : পুরুষ	YPW2611853 ফটো উপলব্ধ
184 নাম : কাশীরা খাতুন স্বামীর নাম : সেখ গোলাম মনিরুদ্দিন বাড়ির নং : এন0106 বয়স : 23 লিঙ্গ : মহিলা	YPW2611879 ফটো উপলব্ধ	185 নাম : সাবেয়া খাতুন পিতার নাম : সেখ সাকি মাকররহমান বাড়ির নং : এন0056 বয়স : 23 লিঙ্গ : মহিলা	YPW2611887 ফটো উপলব্ধ	186 নাম : জাহানারা খাতুন পিতার নাম : সেখ জামসেদ আলি বাড়ির নং : এন0047 বয়স : 23 লিঙ্গ : মহিলা	YPW2611895 ফটো উপলব্ধ
187 নাম : সামিমা বেগম স্বামীর নাম : সাদেক ওস্তাগার বাড়ির নং : n0057 বয়স : 61 লিঙ্গ : মহিলা	YPW2449668 ফটো উপলব্ধ	188 নাম : সাবিনা বেগম স্বামীর নাম : সেখ কুরবান আলি বাড়ির নং : n0045 বয়স : 37 লিঙ্গ : মহিলা	YPW1555507 ফটো উপলব্ধ	189 নাম : সেখ জাকির হোসেন পিতার নাম : সেখ আলাউদ্দিন বাড়ির নং : n0056 বয়স : 32 লিঙ্গ : পুরুষ	YPW1696129 ফটো উপলব্ধ
190 নাম : মোসাম্মত রোজিনা খাতুন স্বামীর নাম : আনারুল মল্লিক বাড়ির নং : n0005 বয়স : 40 লিঙ্গ : মহিলা	GMG2183200 ফটো উপলব্ধ	191 নাম : সাদেক ওস্তাগার পিতার নাম : রসিদ ওস্তাগার বাড়ির নং : n0057 বয়স : 61 লিঙ্গ : পুরুষ	YPW2352144 ফটো উপলব্ধ	192 নাম : মোঃ নারগীস সুলতানা স্বামীর নাম : সেখ সাহাদাত আলি বাড়ির নং : নং045 বয়স : 38 লিঙ্গ : মহিলা	UAA1594480 ফটো উপলব্ধ
193 নাম : সারিয়া খাতুন পিতার নাম : সেখ আজিজুল রহমান বাড়ির নং : এন0091 বয়স : 23 লিঙ্গ : মহিলা	YPW2657773 ফটো উপলব্ধ	194 নাম : নুর আলম মল্লিক পিতার নাম : নিয়ামত মল্লিক বাড়ির নং : n0059 বয়স : 43 লিঙ্গ : পুরুষ	GMG2433803 ফটো উপলব্ধ	195 নাম : জেসমিন খাতুন পিতার নাম : সেখ নূর ইসলাম বাড়ির নং : নং44 বয়স : 21 লিঙ্গ : মহিলা	YPW2725869 ফটো উপলব্ধ
196 নাম : আফসানা খাতুন পিতার নাম : সেখ আফসর আলি বাড়ির নং : এন0044 বয়স : 20 লিঙ্গ : মহিলা	YPW2790558 ফটো উপলব্ধ	197 নাম : নেহা খাতুন পিতার নাম : সেখ নূরইসলাম বাড়ির নং : এন0044 বয়স : 20 লিঙ্গ : মহিলা	YPW2790566 ফটো উপলব্ধ	198 নাম : রৌনক আফরিন পিতার নাম : সেখ একরামুল হক বাড়ির নং : নং009 বয়স : 21 লিঙ্গ : মহিলা	YPW2725851 ফটো উপলব্ধ
199 নাম : সাবিনা বেগম স্বামীর নাম : ইয়াসীন মল্লিক বাড়ির নং : নং0954 বয়স : 38 লিঙ্গ : মহিলা	THQ1268747 ফটো উপলব্ধ	200 নাম : ইয়াসীন মল্লিক পিতার নাম : সামসুল আলম মল্লিক বাড়ির নং : নং0954 বয়স : 42 লিঙ্গ : পুরুষ	THQ1268754 ফটো উপলব্ধ	201 নাম : সেখ আরিক পিতার নাম : সেখ রাজিবুর রহমান বাড়ির নং : নং56 বয়স : 22 লিঙ্গ : পুরুষ	YPW2725331 ফটো উপলব্ধ
202 নাম : আসলেমা খাতুন স্বামীর নাম : সেখ সাহেব আলি বাড়ির নং : n0127 বয়স : 26 লিঙ্গ : মহিলা	YPW2229441 ফটো উপলব্ধ	203 নাম : রশিদা খাতুন পিতার নাম : রমজান আলি মোল্লা বাড়ির নং : নং85 বয়স : 21 লিঙ্গ : মহিলা	YPW2702041 ফটো উপলব্ধ	204 নাম : সেখ ফিরোজ পিতার নাম : জামসেদ আলি বাড়ির নং : নং88 বয়স : 22 লিঙ্গ : পুরুষ	YPW2725380 ফটো উপলব্ধ
205 নাম : সাবিনা ইয়াসমিন স্বামীর নাম : সেখ মুবারক আলি বাড়ির নং : নং003 বয়স : 32 লিঙ্গ : মহিলা	RMR1940436 ফটো উপলব্ধ	206 নাম : স্ক মেহেরজ পিতার নাম : সেখ হারুন বাড়ির নং : n0036 বয়স : 40 লিঙ্গ : পুরুষ	GMG2433779 ফটো উপলব্ধ	207 নাম : সেখ আব্দুল রাজিবুল পিতার নাম : সেখ আব্দুল সালাম বাড়ির নং : এন0023 বয়স : 25 লিঙ্গ : পুরুষ	YPW2239655 ফটো উপলব্ধ
208 নাম : সেখ আব্দুল রুহুল পিতার নাম : সেখ আব্দুল সালাম বাড়ির নং : বাঙ্গালপোতা বয়স : 33 লিঙ্গ : পুরুষ	YPW1696152 ফটো উপলব্ধ	209 নাম : রেশমা খাতুন স্বামীর নাম : সেখ মেসফাউদ্দিন বাড়ির নং : এন0085 বয়স : 25 লিঙ্গ : মহিলা	YPW2239556 ফটো উপলব্ধ	210 নাম : মোসলেমা খাতুন পিতার নাম : সেখ জালালউদ্দিন বাড়ির নং : n0035 বয়স : 55 লিঙ্গ : মহিলা	YPW2351880 ফটো উপলব্ধ

211	GMG0380451	ফটো উপলব্ধ	212	YPW2818599	ফটো উপলব্ধ	213	YPW2449734	ফটো উপলব্ধ
নাম : হাসিনা বিবি স্বামীর নাম: শেখ মহিউদ্দিন বাড়ির নং : n0056 বয়স : 50 লিঙ্গ : মহিলা			নাম : তহসিন তামান্না মন্ডল স্বামীর নাম: শেখ জাকির হোসেন বাড়ির নং : এন0063 বয়স : 21 লিঙ্গ : মহিলা			নাম : ফতেমা বিবি স্বামীর নাম: শেখ খেজের আলি বাড়ির নং : n0052 বয়স : 51 লিঙ্গ : মহিলা		
214	YPW2351948	ফটো উপলব্ধ	215	WOD2490050	ফটো উপলব্ধ	216	GMG2268175	ফটো উপলব্ধ
নাম : সেখ খেজের আলি পিতার নাম: শেখ ফকির মহম্মদ বাড়ির নং : N000 বয়স : 60 লিঙ্গ : পুরুষ			নাম : সুরাইয়া বিবি স্বামীর নাম: শেখ খেজের আলি বাড়ির নং : নং052 বয়স : 31 লিঙ্গ : মহিলা			নাম : আনজুরা বেগম স্বামীর নাম: শেখ সেকেন্দার আলি বাড়ির নং : n0072 বয়স : 47 লিঙ্গ : মহিলা		
217	YPW2444941	ফটো উপলব্ধ	218	GMG1394584	ফটো উপলব্ধ	219	GMG1394121	ফটো উপলব্ধ
নাম : স্ক মসুদ আলি পিতার নাম: স্ক মোহম্মদ আলি বাড়ির নং : নং051 বয়স : 24 লিঙ্গ : পুরুষ			নাম : সেখ সেকেন্দার আলি পিতার নাম: শেখ জলাল বাড়ির নং : n0072 বয়স : 47 লিঙ্গ : পুরুষ			নাম : সেখমহাম্মদ আলি পিতার নাম: মহম্মদ ইছা সেখ বাড়ির নং : n0051 বয়স : 50 লিঙ্গ : পুরুষ		
220	YPW2218444	ফটো উপলব্ধ	221	YPW2218451	ফটো উপলব্ধ	222	YPW2689214	ফটো উপলব্ধ
নাম : সেখ আফসার আলি পিতার নাম: শেখ আসগর আলি বাড়ির নং : n0072 বয়স : 26 লিঙ্গ : পুরুষ			নাম : সেখ বাণ্টি আলি পিতার নাম: শেখ সেকেন্দার আলি বাড়ির নং : n0118 বয়স : 26 লিঙ্গ : পুরুষ			নাম : আশু বিবি স্বামীর নাম: মহম্মদ আলি বাড়ির নং : n0051 বয়স : 50 লিঙ্গ : মহিলা		
223	GMG1393420	ফটো উপলব্ধ	224	YPW1902998	ফটো উপলব্ধ	225	GMG2268183	ফটো উপলব্ধ
নাম : আসিয়া আহম্মদ স্বামীর নাম: শেখ সবুর আহম্মদ বাড়ির নং : n0041 বয়স : 71 লিঙ্গ : মহিলা			নাম : শামিমা ইয়াসমিন স্বামীর নাম: শেখ মঈন আহমেদ বাড়ির নং : n0041 বয়স : 34 লিঙ্গ : মহিলা			নাম : সেখ মোহিন আহমেদ পিতার নাম: শেখ সবুর আহমেদ বাড়ির নং : n0041 বয়স : 42 লিঙ্গ : পুরুষ		
226	YPW2351922	ফটো উপলব্ধ	227	YPW2445039	ফটো উপলব্ধ	228	YPW1902741	ফটো উপলব্ধ
নাম : তাফি জুল ইসলাম পিতার নাম: শেখ জিসারুদ্দিন বাড়ির নং : n0049 বয়স : 71 লিঙ্গ : পুরুষ			নাম : জ্যাসমিন খাতুন পিতার নাম: আবদুল রহিম বাড়ির নং : নং049 বয়স : 26 লিঙ্গ : মহিলা			নাম : হাবিবুল ইসলাম পিতার নাম: আবদুল রহিম বাড়ির নং : n0049 বয়স : 30 লিঙ্গ : পুরুষ		
229	GMG2268498	ফটো উপলব্ধ	230	GMG2268506	ফটো উপলব্ধ	231	YPW1555622	ফটো উপলব্ধ
নাম : আব্দুল রহিম পিতার নাম: তফিজুল ইসলাম বাড়ির নং : n0049 বয়স : 49 লিঙ্গ : পুরুষ			নাম : নাজিবুল ইসলাম পিতার নাম: তফি জুল ইসলাম বাড়ির নং : n0049 বয়স : 42 লিঙ্গ : পুরুষ			নাম : নুরেনেশা বেগম স্বামীর নাম: মহঃ ইয়াসিন বাড়ির নং : n0049 বয়স : 35 লিঙ্গ : মহিলা		
232	YPW1555614	ফটো উপলব্ধ	233	WB/27/190/201185	ফটো উপলব্ধ	234	YPW1902782	ফটো উপলব্ধ
নাম : আজমিরা খাতুন স্বামীর নাম: আব্দুল রহিম বাড়ির নং : n0049 বয়স : 41 লিঙ্গ : মহিলা			নাম : মোঃ ইয়াসিন পিতার নাম: তফিজুল ইসলাম বাড়ির নং : n0049 বয়স : 48 লিঙ্গ : পুরুষ			নাম : সাবিনা বেগম স্বামীর নাম: নাজিবুল ইসলাম বাড়ির নং : n0049 বয়স : 33 লিঙ্গ : মহিলা		
235	WB/27/190/201143	ফটো উপলব্ধ	236	GMG2183168	ফটো উপলব্ধ	237	YPW1555630	ফটো উপলব্ধ
নাম : উর্বশী কর্মকার স্বামীর নাম: গোকুল কর্মকার বাড়ির নং : n0011 বয়স : 73 লিঙ্গ : মহিলা			নাম : রঞ্জন কর্মকার পিতার নাম: গোকুল কর্মকার বাড়ির নং : n0011 বয়স : 43 লিঙ্গ : পুরুষ			নাম : অর্চনা কর্মকার স্বামীর নাম: রঞ্জন কর্মকার বাড়ির নং : n0011 বয়স : 36 লিঙ্গ : মহিলা		
238	WB/27/190/201147	ফটো উপলব্ধ	239	WB/27/190/201486	ফটো উপলব্ধ	240	GMG2579423	ফটো উপলব্ধ
নাম : সুরমিলা মাঝি স্বামীর নাম: শক্তি মাঝি বাড়ির নং : n0011 বয়স : 56 লিঙ্গ : মহিলা			নাম : সেখ হোসেন কাজী পিতার নাম: শেখ আনোয়ার কাজী বাড়ির নং : n0109 বয়স : 57 লিঙ্গ : পুরুষ			নাম : সেখ ইয়ার মহম্মদ কাজী পিতার নাম: শেখ হোসেন কাজী বাড়ির নং : n0111 বয়স : 39 লিঙ্গ : পুরুষ		



241	WB/27/190/201451	YPW155531	242	YPW155531	243	YPW1555481
নাম : সেখ আব্দুল কালাম পিতার নাম : সেখ আব্দুল কায়েম বাড়ির নং : n0087 বয়স : 50 লিঙ্গ : পুরুষ	ফটো উপলব্ধ	নাম : মোঃ রোকসানারা বেগম স্বামীর নাম : সেখ আব্দুল কালাম বাড়ির নং : n0087 বয়স : 42 লিঙ্গ : মহিলা	ফটো উপলব্ধ	নাম : সেখ সেরুজার বাদশা পিতার নাম : সেখ আব্দুল কায়েম বাড়ির নং : n0087 বয়স : 38 লিঙ্গ : পুরুষ	ফটো উপলব্ধ	
244	YPW1787340	GMG2268464	245	GMG2268464	246	YPW1871946
নাম : আসপিয়া বিবি স্বামীর নাম : সেখ আব্দুল কায়েম বাড়ির নং : n0087 বয়স : 33 লিঙ্গ : মহিলা	ফটো উপলব্ধ	নাম : অজিফান বিবি স্বামীর নাম : সেখ আব্দুল কায়ার বাড়ির নং : n0087 বয়স : 63 লিঙ্গ : মহিলা	ফটো উপলব্ধ	নাম : নুরজাহান বেগম স্বামীর নাম : খুরসিদ আলম মল্লিক বাড়ির নং : এন0021 বয়স : 32 লিঙ্গ : মহিলা	ফটো উপলব্ধ	
247	YPW2385631	YPW2385656	248	YPW2385656	249	GMG2580173
নাম : আমিনা আকতার পিতার নাম : মহঃ ইউসুফ আলী বাড়ির নং : n0026 বয়স : 51 লিঙ্গ : মহিলা	ফটো উপলব্ধ	নাম : আফসারি খাতুন স্বামীর নাম : মহঃ ইউসুফ আলি বাড়ির নং : n0026 বয়স : 71 লিঙ্গ : মহিলা	ফটো উপলব্ধ	নাম : আলামিন আহমেদ পিতার নাম : মহঃ ইউসুফ আলি বাড়ির নং : n0026 বয়স : 38 লিঙ্গ : পুরুষ	ফটো উপলব্ধ	
250	GMG2268076	WB/27/190/201715	251	WB/27/190/201715	252	YPW2725349
নাম : মোনোয়ারা বেগম স্বামীর নাম : ইউসুফ বাড়ির নং : n0026 বয়স : 43 লিঙ্গ : মহিলা	ফটো উপলব্ধ	নাম : সালেহা বিবি স্বামীর নাম : হোসেন আলি বাড়ির নং : n0070 বয়স : 65 লিঙ্গ : মহিলা	ফটো উপলব্ধ	নাম : সুরোজ গিরি পিতার নাম : পারস গিরি বাড়ির নং : নং30 বয়স : 21 লিঙ্গ : পুরুষ	ফটো উপলব্ধ	
253	GMG1392315	YPW1787290	254	YPW1787290	255	YPW2784023
নাম : পরশগিরি গোস্বামী পিতার নাম : কান্তাপ্রসাদ গোস্বামী বাড়ির নং : n0030 বয়স : 56 লিঙ্গ : পুরুষ	ফটো উপলব্ধ	নাম : সরোজ গিরি স্বামীর নাম : পরেশ গিরি বাড়ির নং : n0030 বয়স : 51 লিঙ্গ : মহিলা	ফটো উপলব্ধ	নাম : চাঁদনী গিরি পিতার নাম : পরেশ গিরি বাড়ির নং : এন0030 বয়স : 23 লিঙ্গ : মহিলা	ফটো উপলব্ধ	
256	YPW2760643	YPW1902865	257	YPW1902865	258	GMG2268217
নাম : সীমা ঘোষ স্বামীর নাম : রবিন ঘোষ বাড়ির নং : n0028 বয়স : 67 লিঙ্গ : মহিলা	ফটো উপলব্ধ	নাম : জুই ঘোষ স্বামীর নাম : শুভজিত ঘোষ বাড়ির নং : n0028 বয়স : 39 লিঙ্গ : মহিলা	ফটো উপলব্ধ	নাম : ভারতী ঘোষ স্বামীর নাম : মদন ঘোষ বাড়ির নং : n0027 বয়স : 76 লিঙ্গ : মহিলা	ফটো উপলব্ধ	
259	GMG2268225	YPW1401165	260	YPW1401165	261	GMG2268605
নাম : সুজিত ঘোষ পিতার নাম : মদন ঘোষ বাড়ির নং : n0027 বয়স : 51 লিঙ্গ : পুরুষ	ফটো উপলব্ধ	নাম : রূপা দাস স্বামীর নাম : রাজু দাস বাড়ির নং : n0027 বয়স : 35 লিঙ্গ : মহিলা	ফটো উপলব্ধ	নাম : শুভজিত ঘোষ পিতার নাম : রবীন ঘোষ বাড়ির নং : 35 বয়স : 41 লিঙ্গ : পুরুষ	ফটো উপলব্ধ	
262	GMG2579548	YPW2352136	263	YPW2352136	264	GMG2579910
নাম : টুম্পা দুর্লভ স্বামীর নাম : অভিজিৎ দুর্লভ বাড়ির নং : n0107 বয়স : 37 লিঙ্গ : মহিলা	ফটো উপলব্ধ	নাম : রবিন দুর্লে পিতার নাম : বিরেন দুর্লে বাড়ির নং : n0071 বয়স : 49 লিঙ্গ : পুরুষ	ফটো উপলব্ধ	নাম : অর্চনা দুর্লে স্বামীর নাম : রবীন দুর্লে বাড়ির নং : n0071 বয়স : 44 লিঙ্গ : মহিলা	ফটো উপলব্ধ	
265	YPW2352128	YPW2352193	266	YPW2352193	267	GMG2579902
নাম : তরুলতা দুর্লভ স্বামীর নাম : প্রতাপ দুর্লভ বাড়ির নং : n0071 বয়স : 57 লিঙ্গ : মহিলা	ফটো উপলব্ধ	নাম : মেনকা দুর্লে স্বামীর নাম : লবকুশ দুর্লে বাড়ির নং : n0112 বয়স : 56 লিঙ্গ : মহিলা	ফটো উপলব্ধ	নাম : মধুমালা দুর্লে স্বামীর নাম : জগন্নাথ দুর্লে বাড়ির নং : n0073 বয়স : 39 লিঙ্গ : মহিলা	ফটো উপলব্ধ	
268	GMG2433902	YPW2449759	269	YPW2449759	270	YPW2282937
নাম : আতোয়ারা খাতুন স্বামীর নাম : সেক আব্দুল মান্নান বাড়ির নং : n0067 বয়স : 40 লিঙ্গ : মহিলা	ফটো উপলব্ধ	নাম : আনিচা বেগম স্বামীর নাম : সেখ নাজির বাড়ির নং : n0067 বয়স : 56 লিঙ্গ : মহিলা	ফটো উপলব্ধ	নাম : মো রুমানা খাতুন স্বামীর নাম : সেখ ফিরোজ উদ্দিন বাড়ির নং : এন0067 বয়স : 26 লিঙ্গ : মহিলা	ফটো উপলব্ধ	

271	GMG1485853	ফটো উপলব্ধ	272	WB/27/190/201148	ফটো উপলব্ধ	273	GMG2580041	ফটো উপলব্ধ
নাম : সেখ নজির পিতার নাম : সেখ জহুর আলম বাড়ির নং : n0067 বয়স : 58 লিঙ্গ : পুরুষ			নাম : চিত্তা দুলে স্বামীর নাম : নেপাল দুলে বাড়ির নং : n0071 বয়স : 69 লিঙ্গ : মহিলা			নাম : সুনীল দুলে পিতার নাম : নেপাল দুলে বাড়ির নং : n0071 বয়স : 44 লিঙ্গ : পুরুষ		
274	GMG2579969	ফটো উপলব্ধ	275	WB/27/190/201150	ফটো উপলব্ধ	276	WB/27/190/201149	ফটো উপলব্ধ
নাম : তারা দুলে স্বামীর নাম : সুনীল দুলে বাড়ির নং : n0071 বয়স : 37 লিঙ্গ : মহিলা			নাম : শ্যামলী দুলে স্বামীর নাম : বিরেন দুলে বাড়ির নং : n0071 বয়স : 67 লিঙ্গ : মহিলা			নাম : রেনুকা দুলে স্বামীর নাম : খোকন দুলে বাড়ির নং : n0071 বয়স : 58 লিঙ্গ : মহিলা		
277	GMG2579951	ফটো উপলব্ধ	278	YPW1696186	ফটো উপলব্ধ	279	YPW1902840	ফটো উপলব্ধ
নাম : কুসুম দুলে স্বামীর নাম : রাম দুলে বাড়ির নং : n0071 বয়স : 38 লিঙ্গ : মহিলা			নাম : শ্রীমন্ত দুলে পিতার নাম : বিরেন দুলে বাড়ির নং : n0073 বয়স : 34 লিঙ্গ : পুরুষ			নাম : অর্চনা দুলে স্বামীর নাম : শ্রীমন্ত দুলে বাড়ির নং : n0073 বয়স : 33 লিঙ্গ : মহিলা		
280	GMG2580058	ফটো উপলব্ধ	Q 281	YPW1902915	ফটো উপলব্ধ	282	YPW2085843	ফটো উপলব্ধ
নাম : মীনা সেনাপতি স্বামীর নাম : নিরঞ্জন সেনাপতি বাড়ির নং : n0073 বয়স : 54 লিঙ্গ : মহিলা			নাম : বাপন সেনাপতি পিতার নাম : ব্যাসদেব সেনাপতি বাড়ির নং : বয়স : 31 লিঙ্গ : পুরুষ			নাম : কাকুলী সেনাপতি স্বামীর নাম : বাপন সেনাপতি বাড়ির নং : n0073 বয়স : 30 লিঙ্গ : মহিলা		
283	YPW2790574	ফটো উপলব্ধ	284	YPW2085736	ফটো উপলব্ধ	285	YPW1401082	ফটো উপলব্ধ
নাম : শুভ দুলে পিতার নাম : জগন্নাথ দুলে বাড়ির নং : এন0073 বয়স : 20 লিঙ্গ : পুরুষ			নাম : তাইবা বেগম স্বামীর নাম : সেখ সাবির উদ্দিন বাড়ির নং : n0067 বয়স : 28 লিঙ্গ : মহিলা			নাম : সেখ সাবির উদ্দিন পিতার নাম : সেখ নজির বাড়ির নং : n0067 বয়স : 37 লিঙ্গ : পুরুষ		
286	YPW1787167	ফটো উপলব্ধ	287	GMG1485564	ফটো উপলব্ধ	288	YPW1902790	ফটো উপলব্ধ
নাম : সেখ ফিরোজ উদ্দিন পিতার নাম : সেখ নজির বাড়ির নং : n0067 বয়স : 33 লিঙ্গ : পুরুষ			নাম : গঙ্গা দুলে স্বামীর নাম : বিরেন দুলে বাড়ির নং : n0067 বয়স : 61 লিঙ্গ : মহিলা			নাম : আমিত দে পিতার নাম : গৌরাজ দে বাড়ির নং : n0102 বয়স : 58 লিঙ্গ : পুরুষ		
289	YPW1902808	ফটো উপলব্ধ	290	YPW2725323	ফটো উপলব্ধ	291	YPW2725364	ফটো উপলব্ধ
নাম : গায়ত্রী দে স্বামীর নাম : আমিত দে বাড়ির নং : n0103 বয়স : 51 লিঙ্গ : মহিলা			নাম : কুন্দন সাউ পিতার নাম : রাধেশ্যাম সাউ বাড়ির নং : নং22 বয়স : 21 লিঙ্গ : পুরুষ			নাম : সেখ আসমত আলি পিতার নাম : সেখ আশরফ আলি বাড়ির নং : নং2 বয়স : 22 লিঙ্গ : পুরুষ		
292	YPW2268589	ফটো উপলব্ধ	293	GMG2499564	ফটো উপলব্ধ	294	GMG1391572	ফটো উপলব্ধ
নাম : সায়ন দে পিতার নাম : আমিত দে বাড়ির নং : এন0102 বয়স : 25 লিঙ্গ : পুরুষ			নাম : সাবিনা বেগম স্বামীর নাম : সেখ গিয়াস উদ্দিন বাড়ির নং : n0039 বয়স : 46 লিঙ্গ : মহিলা			নাম : সেখ জামাল উদ্দিন পিতার নাম : আব্দুল মতলেব বাড়ির নং : n0039 বয়স : 45 লিঙ্গ : পুরুষ		
295	GMG2499556	ফটো উপলব্ধ	296	YPW2611812	ফটো উপলব্ধ	297	YPW2449577	ফটো উপলব্ধ
নাম : সাকুরা বেগম স্বামীর নাম : সেখ জাফর উদ্দিন বাড়ির নং : n0039 বয়স : 37 লিঙ্গ : মহিলা			নাম : সেখ নাসিম উদ্দিন পিতার নাম : সেখ আব্দুল আজিম বাড়ির নং : এন0039 বয়স : 23 লিঙ্গ : পুরুষ			নাম : সেখ জাফর উদ্দিন পিতার নাম : আব্দুল মতলেব বাড়ির নং : n0039 বয়স : 53 লিঙ্গ : পুরুষ		
#2 298	GMG2059855	ফটো উপলব্ধ	299	YPW2702058	ফটো উপলব্ধ	300	GMG2268449	ফটো উপলব্ধ
নাম : সেখ গিয়াস উদ্দিন পিতার নাম : আব্দুল মতলেব বাড়ির নং : n0039 বয়স : 54 লিঙ্গ : পুরুষ			নাম : জুনেফা খাতুন পিতার নাম : সেখ জাফর উদ্দিন বাড়ির নং : নং39 বয়স : 21 লিঙ্গ : মহিলা			নাম : সেখ আব্দুল আজিজ পিতার নাম : সেখ আব্দুল মতলেব বাড়ির নং : n0039 বয়স : 56 লিঙ্গ : পুরুষ		

301	YPW2611838	নাম : আসমাউল হুসনা পিতার নাম: সেখ গিয়াস উদ্দিন বাড়ির নং : এন0039 বয়স : 23 লিঙ্গ : মহিলা	ফটো উপলব্ধ	302	WB/27/190/201195	নাম : সেখ আব্দুল আজিম পিতার নাম: সেখ আব্দুল মতলেব বাড়ির নং : n0039 বয়স : 62 লিঙ্গ : পুরুষ	ফটো উপলব্ধ	303	GMG2637577	নাম : নাজিমা বেগম স্বামীর নাম: সেখ আব্দুল আজিজ বাড়ির নং : n0039 বয়স : 46 লিঙ্গ : মহিলা	ফটো উপলব্ধ
304	YPW1283571	নাম : সাবিনা খাতুন পিতার নাম: সেখ শোভান বাড়ির নং : n0039 বয়স : 40 লিঙ্গ : মহিলা	ফটো উপলব্ধ	305	YPW2784007	নাম : আজিজা খাতুন পিতার নাম: সেখ আব্দুল আজিজ বাড়ির নং : এন0039 বয়স : 20 লিঙ্গ : মহিলা	ফটো উপলব্ধ	306	GMG2581270	নাম : আসকারী বেগম স্বামীর নাম: আসগর আলি বাড়ির নং : n0046 বয়স : 43 লিঙ্গ : মহিলা	ফটো উপলব্ধ
307	GMG2433860	নাম : সেখ ফারহাদ হোসেন পিতার নাম: সেখ হারুন বাড়ির নং : n0046 বয়স : 45 লিঙ্গ : পুরুষ	ফটো উপলব্ধ	308	WB/27/190/201501	নাম : তাহমিনা বেগম স্বামীর নাম: আজিজুল হক বাড়ির নং : n0001 বয়স : 59 লিঙ্গ : মহিলা	ফটো উপলব্ধ	309	WB/27/190/201063	নাম : সেখ আকবর আলি পিতার নাম: সেখ মহম্মদ ইছা বাড়ির নং : n0046 বয়স : 69 লিঙ্গ : পুরুষ	ফটো উপলব্ধ
310	GMG2581098	নাম : গোলেনুর খাতুন পিতার নাম: সেখ আকবর আলি বাড়ির নং : n0046 বয়স : 41 লিঙ্গ : মহিলা	ফটো উপলব্ধ	311	WB/27/190/201517	নাম : আজমিরা বেগম স্বামীর নাম: সেখ হোসেন কাজী বাড়ির নং : n0110 বয়স : 55 লিঙ্গ : মহিলা	ফটো উপলব্ধ	312	THQ1873421	নাম : সাহানার খাতুন স্বামীর নাম: সেখ ফারহাদ হোসেন বাড়ির নং : এন0046 বয়স : 30 লিঙ্গ : মহিলা	ফটো উপলব্ধ
313	GMG2661536	নাম : সুলতানা বেগম স্বামীর নাম: সামসুল আলম খান্নিক বাড়ির নং : নং958 বয়স : 53 লিঙ্গ : মহিলা	ফটো উপলব্ধ	314	YPW2351930	নাম : ফিরোজা বেগম স্বামীর নাম: হারুন বাড়ির নং : n0046 বয়স : 72 লিঙ্গ : মহিলা	ফটো উপলব্ধ	315	GMG2433852	নাম : সেখ ফারুক হোসেন পিতার নাম: সেখ হারুন বাড়ির নং : n0046 বয়স : 42 লিঙ্গ : পুরুষ	ফটো উপলব্ধ
316	UAA2037661	নাম : মোজাম্মেলা খাতুন স্বামীর নাম: সেখ সেলিম মন্ডল বাড়ির নং : নং017 বয়স : 27 লিঙ্গ : মহিলা	ফটো উপলব্ধ	317	YPW2702066	নাম : সেখ ইরফান মন্ডল পিতার নাম: সেখ ইসরাফিল মন্ডল বাড়ির নং : নং10 বয়স : 21 লিঙ্গ : পুরুষ	ফটো উপলব্ধ	318	YPW2872315	নাম : সেখ সরিফুল মণ্ডল পিতার নাম: আবুল কাশেম মণ্ডল বাড়ির নং : n0010 বয়স : 62 লিঙ্গ : পুরুষ	ফটো উপলব্ধ
#2 319	YPW2872323	নাম : ফাউজিয়া বেগম স্বামীর নাম: সেখ সরিফুল মন্ডল বাড়ির নং : n0010 বয়স : 47 লিঙ্গ : মহিলা	ফটো উপলব্ধ	320	WB/27/190/201205	নাম : বিউটিফুল মণ্ডল পিতার নাম: কাশেম মণ্ডল বাড়ির নং : n0010 বয়স : 49 লিঙ্গ : পুরুষ	ফটো উপলব্ধ	321	WB/27/190/201301	নাম : সেখ ইসরাফুল মণ্ডল পিতার নাম: আবুল কাশেম মণ্ডল বাড়ির নং : n0010 বয়স : 51 লিঙ্গ : পুরুষ	ফটো উপলব্ধ
322	YPW1401074	নাম : রোজিনা বেগম স্বামীর নাম: সেখ ইসরাফুল মণ্ডল বাড়ির নং : n0010 বয়স : 39 লিঙ্গ : মহিলা	ফটো উপলব্ধ	323	YPW1401090	নাম : সামসুন নেহার বেগম স্বামীর নাম: সেখ বিউটিফুল মণ্ডল বাড়ির নং : n0010 বয়স : 39 লিঙ্গ : মহিলা	ফটো উপলব্ধ	324	YPW1902964	নাম : সেখ সামিম মন্ডল পিতার নাম: সেখ সরিফুল মন্ডল বাড়ির নং : n0010 বয়স : 31 লিঙ্গ : পুরুষ	ফটো উপলব্ধ
325	GMG2059830	নাম : সেখ আনিকুল মণ্ডল পিতার নাম: জোবেদ মণ্ডল বাড়ির নং : n0017 বয়স : 55 লিঙ্গ : পুরুষ	ফটো উপলব্ধ	326	WB/27/190/201017	নাম : আজিনারা খাতুন স্বামীর নাম: আনিকুল বাড়ির নং : n0017 বয়স : 51 লিঙ্গ : মহিলা	ফটো উপলব্ধ	327	YPW1902766	নাম : সেখ সেলিম মন্ডল পিতার নাম: সেখ আনিকুল মন্ডল বাড়ির নং : n0017 বয়স : 30 লিঙ্গ : পুরুষ	ফটো উপলব্ধ
328	GMG2637569	নাম : সামিমা বেগম স্বামীর নাম: এবাদুর রহমান মন্ডল বাড়ির নং : n0040 বয়স : 42 লিঙ্গ : মহিলা	ফটো উপলব্ধ	329	GMG2268241	নাম : সেখ আবু হাসান মন্ডল পিতার নাম: সেখ আব্দুর রহমান মন্ডল বাড়ির নং : n0040 বয়স : 41 লিঙ্গ : পুরুষ	ফটো উপলব্ধ	330	WB/27/190/201711	নাম : জাহেদা মন্ডল স্বামীর নাম: আতিয়ার রহমান মন্ডল বাড়ির নং : n0040 বয়স : 51 লিঙ্গ : মহিলা	ফটো উপলব্ধ

331 নাম : রেশমা মন্ডল পিতার নাম : আতিয়ার রহমান মন্ডল বাড়ির নং : n0040 বয়স : 23 লিঙ্গ : মহিলা	YPW2085728 ফটো উপলব্ধ	332 নাম : হরিদাসী মন্ডল স্বামীর নাম : সুকুমার মন্ডল বাড়ির নং : n0115 বয়স : 40 লিঙ্গ : মহিলা	YPW2159531 ফটো উপলব্ধ	333 নাম : সুকুমার মন্ডল পিতার নাম : সত্য রঞ্জন মন্ডল বাড়ির নং : n0116 বয়স : 41 লিঙ্গ : পুরুষ	YPW2159549 ফটো উপলব্ধ
334 নাম : আমিনা বেগম স্বামীর নাম : এবাদুর রহমান মন্ডল বাড়ির নং : n0040 বয়স : 42 লিঙ্গ : মহিলা	YPW2159705 ফটো উপলব্ধ	335 নাম : কারিমা মন্ডল পিতার নাম : সেখ আব্দুর রহমান মন্ডল বাড়ির নং : n0040 বয়স : 29 লিঙ্গ : মহিলা	GMG2580066 ফটো উপলব্ধ	336 নাম : ফারদিন মন্ডল পিতার নাম : অসিফার রহমান মন্ডল বাড়ির নং : এন0040 বয়স : 23 লিঙ্গ : পুরুষ	YPW2653483 ফটো উপলব্ধ
337 নাম : নাদিয়া মুসলিম মন্ডল পিতার নাম : আতিয়ার রহমান মন্ডল বাড়ির নং : n0040 বয়স : 29 লিঙ্গ : পুরুষ	YPW1985415 ফটো উপলব্ধ	338 নাম : আয়েশা মন্ডল স্বামীর নাম : সেখ আব্দুর রহমান মন্ডল বাড়ির নং : n0040 বয়স : 63 লিঙ্গ : মহিলা	YPW2352086 ফটো উপলব্ধ	339 নাম : আতিয়ার রহমান মন্ডল পিতার নাম : আব্দুল হাসেম মন্ডল বাড়ির নং : n0040 বয়স : 55 লিঙ্গ : পুরুষ	GMG1393453 ফটো উপলব্ধ
340 নাম : অসিফার রহমান মন্ডল পিতার নাম : আব্দুল হাসেম মন্ডল বাড়ির নং : n0040 বয়স : 53 লিঙ্গ : পুরুষ	YPW2353274 ফটো উপলব্ধ	341 নাম : এবাদুর রহমান মন্ডল পিতার নাম : আব্দুল হাসেম মন্ডল বাড়ির নং : n0040 বয়স : 52 লিঙ্গ : পুরুষ	YPW2352185 ফটো উপলব্ধ	342 নাম : তানিয়া মন্ডল পিতার নাম : অসিফার রহমান মন্ডল বাড়ির নং : n0040 বয়স : 29 লিঙ্গ : মহিলা	YPW1985449 ফটো উপলব্ধ
343 নাম : জাহানারা খাতুন স্বামীর নাম : অসিফার রহমান মন্ডল বাড়ির নং : n0040 বয়স : 54 লিঙ্গ : মহিলা	YPW2352094 ফটো উপলব্ধ	344 নাম : প্রসেনজিা মুরমু পিতার নাম : পটল মুরমু বাড়ির নং : n0076 বয়স : 39 লিঙ্গ : পুরুষ	YPW1628734 ফটো উপলব্ধ	345 নাম : আদুরী মুরমু স্বামীর নাম : প্রসেনজিা মুরমু বাড়ির নং : n0076 বয়স : 36 লিঙ্গ : মহিলা	YPW2085744 ফটো উপলব্ধ
346 নাম : বাবলু মুরমু পিতার নাম : নিমাই মুরমু বাড়ির নং : n0075 বয়স : 52 লিঙ্গ : পুরুষ	GMG1391697 ফটো উপলব্ধ	347 নাম : মাধবী মুরমু পিতার নাম : নিমাই মুরমু বাড়ির নং : n0075 বয়স : 40 লিঙ্গ : মহিলা	GMG2433738 ফটো উপলব্ধ	348 নাম : সরস্বতী মুরমু পিতার নাম : কাদন মুরমু বাড়ির নং : n0075 বয়স : 48 লিঙ্গ : মহিলা	GMG2268308 ফটো উপলব্ধ
349 নাম : রুবি মুরমু পিতার নাম : নিমাই মুরমু বাড়ির নং : n0075 বয়স : 47 লিঙ্গ : মহিলা	GMG2268316 ফটো উপলব্ধ	350 নাম : শ্রীমতী মুরমু স্বামীর নাম : পরেশ মুরমু বাড়ির নং : n0076 বয়স : 56 লিঙ্গ : মহিলা	GMG2268290 ফটো উপলব্ধ	351 নাম : মুঞ্জলী মুরমু স্বামীর নাম : পটল মুরমু বাড়ির নং : n0076 বয়স : 54 লিঙ্গ : মহিলা	GMG1394774 ফটো উপলব্ধ
352 নাম : তাপস মুরমু পিতার নাম : পটল মুরমু বাড়ির নং : n0098 বয়স : 32 লিঙ্গ : পুরুষ	YPW1787399 ফটো উপলব্ধ	353 নাম : লক্ষী মুরমু স্বামীর নাম : তাপস মুরমু বাড়ির নং : এন0098 বয়স : 26 লিঙ্গ : মহিলা	YPW2233344 ফটো উপলব্ধ	354 নাম : নারগিস খাতুন পিতার নাম : আজোব হোসেন মল্লিক বাড়ির নং : এন0062 বয়স : 25 লিঙ্গ : মহিলা	YPW2239549 ফটো উপলব্ধ
355 নাম : সালমা বেগম স্বামীর নাম : নাসিম মল্লিক বাড়ির নং : n0060 বয়স : 35 লিঙ্গ : মহিলা	YPW1555572 ফটো উপলব্ধ	356 নাম : জসিম উদ্দিন মল্লিক পিতার নাম : আমানুল্লা মল্লিক বাড়ির নং : n0060 বয়স : 29 লিঙ্গ : পুরুষ	YPW1985464 ফটো উপলব্ধ	357 নাম : রহমান মল্লিক পিতার নাম : রহমতুল্লা মল্লিক বাড়ির নং : n0060 বয়স : 30 লিঙ্গ : পুরুষ	YPW1985472 ফটো উপলব্ধ
358 নাম : নাসির মল্লিক পিতার নাম : দায়দ মল্লিক বাড়ির নং : n0060 বয়স : 59 লিঙ্গ : পুরুষ	WB/27/190/201059 ফটো উপলব্ধ	359 নাম : নাজির মল্লিক পিতার নাম : নাসির মল্লিক বাড়ির নং : n0060 বয়স : 31 লিঙ্গ : পুরুষ	YPW1902923 ফটো উপলব্ধ	360 নাম : নাসিরা বেগম স্বামীর নাম : আমানুল্লা বাড়ির নং : n0060 বয়স : 57 লিঙ্গ : মহিলা	GMG1393503 ফটো উপলব্ধ

361	YPW1628742	নাম : সেখ শরিফুল ইমলাম মল্লিক পিতার নাম : সেখ নাসির মল্লিক বাড়ির নং : n0060 বয়স : 35 লিঙ্গ : পুরুষ	ফটো উপলব্ধ	362	GMG2580082	নাম : মনিজা বেগম স্বামীর নাম : নজরুল মল্লিক বাড়ির নং : n0081 বয়স : 51 লিঙ্গ : মহিলা	ফটো উপলব্ধ	363	YPW1787407	নাম : মহিরুল মল্লিক পিতার নাম : মফিজুল মল্লিক বাড়ির নং : n0099 বয়স : 31 লিঙ্গ : পুরুষ	ফটো উপলব্ধ
364	WB/27/190/201494	নাম : মফিজুল মল্লিক পিতার নাম : জয়নাল মল্লিক বাড়ির নং : n0006 বয়স : 53 লিঙ্গ : পুরুষ	ফটো উপলব্ধ	365	WB/27/190/201697	নাম : আজোব হোসেন মল্লিক পিতার নাম : আবোল হোসেন মল্লিক বাড়ির নং : n0062 বয়স : 47 লিঙ্গ : পুরুষ	ফটো উপলব্ধ	366	YPW1555564	নাম : সামিনা বিবি স্বামীর নাম : আফসার হোসেন মল্লিক বাড়ির নং : n0062 বয়স : 34 লিঙ্গ : মহিলা	ফটো উপলব্ধ
367	GMG2461218	নাম : সাজেদা বেগম স্বামীর নাম : আজোব হোসেন মল্লিক বাড়ির নং : n0062 বয়স : 36 লিঙ্গ : মহিলা	ফটো উপলব্ধ	368	WB/27/190/201516	নাম : মনিরুল ইসলাম মল্লিক পিতার নাম : জয়নাল মল্লিক বাড়ির নং : n0007 বয়স : 52 লিঙ্গ : পুরুষ	ফটো উপলব্ধ	369	GMG2268159	নাম : মোসারফ মল্লিক পিতার নাম : মহম্মাদ মহসিন বাড়ির নং : n0061 বয়স : 63 লিঙ্গ : পুরুষ	ফটো উপলব্ধ
370	WB/27/190/201347	নাম : জোহরা বিবি স্বামীর নাম : মোসারফ মল্লিক বাড়ির নং : n0061 বয়স : 58 লিঙ্গ : মহিলা	ফটো উপলব্ধ	371	YPW2657732	নাম : রাফিকা বেগম স্বামীর নাম : রহমান মল্লিক বাড়ির নং : এন0060 বয়স : 23 লিঙ্গ : মহিলা	ফটো উপলব্ধ	372	WB/27/190/201321	নাম : আবোল হোসেন মল্লিক পিতার নাম : মহম্মাদ মহসিন মল্লিক বাড়ির নং : n0062 বয়স : 72 লিঙ্গ : পুরুষ	ফটো উপলব্ধ
373	YPW2352110	নাম : নব্বিরা খাতুন স্বামীর নাম : মফিজুল মল্লিক বাড়ির নং : n0006 বয়স : 50 লিঙ্গ : মহিলা	ফটো উপলব্ধ	374	YPW2267441	নাম : নাজমা খাতুন পিতার নাম : মনিরুল ইসলাম মল্লিক বাড়ির নং : এন0007 বয়স : 25 লিঙ্গ : মহিলা	ফটো উপলব্ধ	375	YPW1696160	নাম : সেখ সাইফুল মল্লিক পিতার নাম : নাসির মল্লিক বাড়ির নং : n0060 বয়স : 32 লিঙ্গ : পুরুষ	ফটো উপলব্ধ
376	YPW1554971	নাম : নাসিম মল্লিক পিতার নাম : আমানুল্লা মল্লিক বাড়ির নং : N000 বয়স : 35 লিঙ্গ : পুরুষ	ফটো উপলব্ধ	377	YPW2449478	নাম : রাহেনা বেগম স্বামীর নাম : রহমতুল্লা মল্লিক বাড়ির নং : n0060 বয়স : 51 লিঙ্গ : মহিলা	ফটো উপলব্ধ	378	GMG2268258	নাম : রহমতুল্লা মল্লিক পিতার নাম : নাজির আহম্মাদ মল্লিক বাড়ির নং : n0060 বয়স : 61 লিঙ্গ : পুরুষ	ফটো উপলব্ধ
379	GMG1394147	নাম : নব্বরুল মল্লিক পিতার নাম : আহম্মাদ মল্লিক বাড়ির নং : n0081 বয়স : 58 লিঙ্গ : পুরুষ	ফটো উপলব্ধ	380	YPW2784015	নাম : আলি মল্লিক পিতার নাম : নজরুল মল্লিক বাড়ির নং : এন008 বয়স : 21 লিঙ্গ : পুরুষ	ফটো উপলব্ধ	381	YPW2449692	নাম : নাসিমা খাতুন স্বামীর নাম : মণীরুল ইসলাম বাড়ির নং : n0007 বয়স : 49 লিঙ্গ : মহিলা	ফটো উপলব্ধ
382	GMG1393511	নাম : আমানুল্লা মল্লিক পিতার নাম : নাজির আহম্মাদ মল্লিক বাড়ির নং : n0060 বয়স : 61 লিঙ্গ : পুরুষ	ফটো উপলব্ধ	383	GMG2281806	নাম : বিনোদিনী দুর্লভ স্বামীর নাম : বিশ্বনাথ দুর্লভ বাড়ির নং : এন0073 বয়স : 42 লিঙ্গ : মহিলা	ফটো উপলব্ধ	384	YPW2159572	নাম : সফি মল্লিক মল্লিক পিতার নাম : আমানুল্লা মল্লিক বাড়ির নং : n0060 বয়স : 27 লিঙ্গ : পুরুষ	ফটো উপলব্ধ
385	YPW2766392	নাম : সাহিনুর খাতুন স্বামীর নাম : সেখ সাইফুল মল্লিক বাড়ির নং : এন0060 বয়স : 24 লিঙ্গ : মহিলা	ফটো উপলব্ধ	386	YPW2766384	নাম : সামিরুল মল্লিক পিতার নাম : নাসির মল্লিক বাড়ির নং : এন0060 বয়স : 21 লিঙ্গ : পুরুষ	ফটো উপলব্ধ	387	YPW1628718	নাম : সেখ মইদুল মল্লিক পিতার নাম : মফিজুল মল্লিক বাড়ির নং : n0006 বয়স : 34 লিঙ্গ : পুরুষ	ফটো উপলব্ধ
388	YPW2354025	নাম : মোরসেলিম মল্লিক পিতার নাম : ইউসুফ মল্লিক বাড়ির নং : 1 বয়স : 25 লিঙ্গ : পুরুষ	ফটো উপলব্ধ	389	YPW2352177	নাম : গনেশ মাঝি পিতার নাম : নগিন মাঝি বাড়ির নং : n0012 বয়স : 60 লিঙ্গ : পুরুষ	ফটো উপলব্ধ	390	GMG2433688	নাম : চন্দ্রনাথ মাঝি পিতার নাম : ব্রজেন মাঝি বাড়ির নং : n0012 বয়স : 39 লিঙ্গ : পুরুষ	ফটো উপলব্ধ

391	YPW2351955	নাম : পাঁচি মাঝি স্বামীর নাম: ব্রজেন মাঝি বাড়ির নং : n0013 বয়স : 74 লিঙ্গ : মহিলা	ফটো উপলব্ধ	392	YPW2352102	নাম : দেবু মাঝি পিতার নাম: ব্রজেন মাঝি বাড়ির নং : n0013 বয়স : 61 লিঙ্গ : পুরুষ	ফটো উপলব্ধ	393	YPW2159523	নাম : সুন্দরী মাঝি স্বামীর নাম: চন্দ্রনাথ মাঝি বাড়ির নং : n0012 বয়স : 27 লিঙ্গ : মহিলা	ফটো উপলব্ধ
394	GMG2433647	নাম : সোমনাথ মাঝি পিতার নাম: ব্রজেন মাঝি বাড়ির নং : n0012 বয়স : 42 লিঙ্গ : পুরুষ	ফটো উপলব্ধ	395	GMG1393008	নাম : নিমাই মাঝি পিতার নাম: নগিন মাঝি বাড়ির নং : n0012 বয়স : 58 লিঙ্গ : পুরুষ	ফটো উপলব্ধ	396	YPW2085868	নাম : মধুমিতা মাঝি স্বামীর নাম: সুরেশ মাঝি বাড়ির নং : n0013 বয়স : 29 লিঙ্গ : মহিলা	ফটো উপলব্ধ
397	YPW2267359	নাম : রীতা মাঝি স্বামীর নাম: রমেশ মাঝি বাড়ির নং : এন0013 বয়স : 28 লিঙ্গ : মহিলা	ফটো উপলব্ধ	398	GMG2579977	নাম : বন্দনা মাঝি স্বামীর নাম: প্রেমনাথ মাঝি বাড়ির নং : n0013 বয়স : 40 লিঙ্গ : মহিলা	ফটো উপলব্ধ	399	WB/27/190/201225	নাম : শক্তি মাঝি পিতার নাম: নগেন মাঝি বাড়ির নং : n0013 বয়স : 61 লিঙ্গ : পুরুষ	ফটো উপলব্ধ
400	GMG1485549	নাম : অরুনা দাস স্বামীর নাম: অনুকুল দাস বাড়ির নং : n0013 বয়স : 58 লিঙ্গ : মহিলা	ফটো উপলব্ধ	401	YPW1401058	নাম : সাগর মাঝি পিতার নাম: শক্তিমাথ মাঝি বাড়ির নং : n0013 বয়স : 39 লিঙ্গ : পুরুষ	ফটো উপলব্ধ	402	YPW1696244	নাম : পুতুল মাঝি স্বামীর নাম: সাগর মাঝি বাড়ির নং : n0013 বয়স : 35 লিঙ্গ : মহিলা	ফটো উপলব্ধ
403	YPW1696210	নাম : সুরেশ মাঝি পিতার নাম: শক্তিমাথ মাঝি বাড়ির নং : n0013 বয়স : 34 লিঙ্গ : পুরুষ	ফটো উপলব্ধ	404	GMG2637619	নাম : বিকাশ মাঝি পিতার নাম: ভক্তি মাথ মাঝি বাড়ির নং : n0013 বয়স : 38 লিঙ্গ : পুরুষ	ফটো উপলব্ধ	405	YPW1555432	নাম : রমেশ মাজি পিতার নাম: শক্তি মাজি বাড়ির নং : n0013 বয়স : 37 লিঙ্গ : পুরুষ	ফটো উপলব্ধ
406	YPW1787415	নাম : রাখী মাঝি স্বামীর নাম: সনাতন মাঝি বাড়ির নং : n0100 বয়স : 33 লিঙ্গ : মহিলা	ফটো উপলব্ধ	407	YPW2085827	নাম : রুবি মাঝি স্বামীর নাম: বিকাশ মাঝি বাড়ির নং : n0013 বয়স : 30 লিঙ্গ : মহিলা	ফটো উপলব্ধ	408	WB/27/190/201220	নাম : কালী মাঝি স্বামীর নাম: মনসা মাঝি বাড়ির নং : n0012 বয়স : 55 লিঙ্গ : মহিলা	ফটো উপলব্ধ
409	YPW1696178	নাম : শানু মাঝি পিতার নাম: মনসা মাঝি বাড়ির নং : n0012 বয়স : 34 লিঙ্গ : পুরুষ	ফটো উপলব্ধ	410	GMG1393123	নাম : ছবি মাঝি স্বামীর নাম: নিমাই মাঝি বাড়ির নং : n0012 বয়স : 50 লিঙ্গ : মহিলা	ফটো উপলব্ধ	411	YPW1985506	নাম : রাজেশ মাঝি পিতার নাম: নিমাই মাঝি বাড়ির নং : n0012 বয়স : 29 লিঙ্গ : পুরুষ	ফটো উপলব্ধ
412	GMG2499440	নাম : ভোলানাথ মাঝি পিতার নাম: রাজেন মাঝি বাড়ির নং : n0012 বয়স : 43 লিঙ্গ : পুরুষ	ফটো উপলব্ধ	413	GMG2433654	নাম : সনাতন মাঝি পিতার নাম: রাজেন মাঝি বাড়ির নং : n0012 বয়স : 42 লিঙ্গ : পুরুষ	ফটো উপলব্ধ	414	YPW1902931	নাম : জ্যোৎস্না মাঝি স্বামীর নাম: সোমনাথ মাঝি বাড়ির নং : n0012 বয়স : 34 লিঙ্গ : মহিলা	ফটো উপলব্ধ
415	GMG2433670	নাম : প্রতীমা মাঝি পিতার নাম: ব্রজেন মাঝি বাড়ির নং : n0012 বয়স : 38 লিঙ্গ : মহিলা	ফটো উপলব্ধ	416	GMG2580181	নাম : নূর মহম্মদ মল্লিক পিতার নাম: নিয়ামত মল্লিক বাড়ির নং : n0012 বয়স : 37 লিঙ্গ : পুরুষ	ফটো উপলব্ধ	417	YPW1787308	নাম : আফরিনা বেগম স্বামীর নাম: নূর মহম্মদ মল্লিক বাড়ির নং : n0012 বয়স : 35 লিঙ্গ : মহিলা	ফটো উপলব্ধ
418	YPW1787274	নাম : সরমা মাঝি স্বামীর নাম: ভোলা মাঝি বাড়ির নং : n0012 বয়স : 33 লিঙ্গ : মহিলা	ফটো উপলব্ধ	419	WB/27/190/201240	নাম : শ্যামলী মাঝি স্বামীর নাম: রাজেন মাঝি বাড়ির নং : n0013 বয়স : 73 লিঙ্গ : মহিলা	ফটো উপলব্ধ	420	GMG1483213	নাম : ভক্তিমাথ মাঝি পিতার নাম: রাজেন মাঝি বাড়ির নং : n0013 বয়স : 59 লিঙ্গ : পুরুষ	ফটো উপলব্ধ



421	GMG1483221	নাম : বন্দনা মাঝি স্বামীর নাম: ভক্তিনাথ মাঝি বাড়ির নং : n0013 বয়স : 51 লিঙ্গ : মহিলা	ফটো উপলব্ধ	422	GMG1393826	নাম : প্রেমনাথ মাঝি পিতার নাম: রাজেন মাঝি বাড়ির নং : n0013 বয়স : 53 লিঙ্গ : পুরুষ	ফটো উপলব্ধ	423	GMG2433837	নাম : সাইদুল মাল পিতার নাম: বেচু মাল বাড়ির নং : n0004 বয়স : 40 লিঙ্গ : পুরুষ	ফটো উপলব্ধ
424	YPW2351872	নাম : মনোয়ারা বিবি স্বামীর নাম: বেচু মাল বাড়ির নং : n0004 বয়স : 60 লিঙ্গ : মহিলা	ফটো উপলব্ধ	425	YPW1555499	নাম : সালেমা বিবি স্বামীর নাম: সাইদুল মাল বাড়ির নং : n0004 বয়স : 38 লিঙ্গ : মহিলা	ফটো উপলব্ধ	426	GMG2433712	নাম : গুল সানারা বিবি স্বামীর নাম: কুরবান মাল বাড়ির নং : n0004 বয়স : 42 লিঙ্গ : মহিলা	ফটো উপলব্ধ
427	YPW2352003	নাম : বেচু মাল পিতার নাম: মুজিব মাল বাড়ির নং : n0004 বয়স : 65 লিঙ্গ : পুরুষ	ফটো উপলব্ধ	428	GMG2433746	নাম : কুরবান মাল পিতার নাম: বেচু মাল বাড়ির নং : n0004 বয়স : 40 লিঙ্গ : পুরুষ	ফটো উপলব্ধ	429	YPW2159564	নাম : ব্রততী মালিক স্বামীর নাম: সুখেন মালিক বাড়ির নং : n0084 বয়স : 27 লিঙ্গ : মহিলা	ফটো উপলব্ধ
430	GMG2268266	নাম : প্রতিমা মালিক স্বামীর নাম: সুর্যাকান্ত মালিক বাড়ির নং : n0084 বয়স : 53 লিঙ্গ : মহিলা	ফটো উপলব্ধ	431	YPW1696137	নাম : সুখেন মালিক পিতার নাম: সুর্যাকান্ত মালিক বাড়ির নং : n0084 বয়স : 33 লিঙ্গ : পুরুষ	ফটো উপলব্ধ	432	GMG1391580	নাম : আবদুল জব্বার মোল্লা পিতার নাম: গনি মোল্লা বাড়ির নং : n0064 বয়স : 71 লিঙ্গ : পুরুষ	ফটো উপলব্ধ
433	WB/27/190/201324	নাম : জাহানারা বিবি স্বামীর নাম: জব্বার বাড়ির নং : n0064 বয়স : 67 লিঙ্গ : মহিলা	ফটো উপলব্ধ	434	WB/27/190/201010	নাম : সওকত আলি মোল্লা পিতার নাম: জলিল মোল্লা বাড়ির নং : n0064 বয়স : 66 লিঙ্গ : পুরুষ	ফটো উপলব্ধ	435	YPW1555465	নাম : সফি আলম মোল্লা পিতার নাম: সওকত আলি মোল্লা বাড়ির নং : n0064 বয়স : 37 লিঙ্গ : পুরুষ	ফটো উপলব্ধ
436	YPW1555457	নাম : সেলিম মোল্লা পিতার নাম: সওকত আলি মোল্লা বাড়ির নং : n0064 বয়স : 36 লিঙ্গ : পুরুষ	ফটো উপলব্ধ	437	YPW1902972	নাম : সাবির আলি মোল্লা পিতার নাম: সওকত আলি মোল্লা বাড়ির নং : n0064 বয়স : 33 লিঙ্গ : পুরুষ	ফটো উপলব্ধ	438	YPW1284942	নাম : জাকির হোসেন পিতার নাম: আনার হোসেন বাড়ির নং : n0064 বয়স : 48 লিঙ্গ : পুরুষ	ফটো উপলব্ধ
439	GMG2499549	নাম : রজব আলি মোল্লা পিতার নাম: হোসেন আলি মোল্লা বাড়ির নং : n0064 বয়স : 40 লিঙ্গ : পুরুষ	ফটো উপলব্ধ	440	YPW1696228	নাম : সাহানারা বেগম মোল্লা স্বামীর নাম: রজব আলি মোল্লা বাড়ির নং : n0064 বয়স : 40 লিঙ্গ : মহিলা	ফটো উপলব্ধ	441	GMG2499465	নাম : আকবর আলি মোল্লা পিতার নাম: হোসেন আলি মোল্লা বাড়ির নং : n0064 বয়স : 41 লিঙ্গ : পুরুষ	ফটো উপলব্ধ
442	YPW1787316	নাম : মফিজা বেগম স্বামীর নাম: আকবর আলি মোল্লা বাড়ির নং : n0064 বয়স : 38 লিঙ্গ : মহিলা	ফটো উপলব্ধ	443	GMG2580074	নাম : কাশিরা খাতুন পিতার নাম: জহর মোল্লা বাড়ির নং : n0064 বয়স : 41 লিঙ্গ : মহিলা	ফটো উপলব্ধ	444	YPW1284934	নাম : বাদশা মোল্লা পিতার নাম: জহর আলম মোল্লা বাড়ির নং : n0064 বয়স : 38 লিঙ্গ : পুরুষ	ফটো উপলব্ধ
445	YPW2085850	নাম : মেহেরুন্নেসা খাতুন স্বামীর নাম: সাবির আলি মোল্লা বাড়ির নং : n0064 বয়স : 37 লিঙ্গ : মহিলা	ফটো উপলব্ধ	446	WB/27/190/201263	নাম : সাহানারা বিবি স্বামীর নাম: জাকির হোসেন বাড়ির নং : n0064 বয়স : 51 লিঙ্গ : মহিলা	ফটো উপলব্ধ	447	YPW2159630	নাম : সেখ নূর হোসেন পিতার নাম: জাকির হোসেন বাড়ির নং : n0064 বয়স : 27 লিঙ্গ : পুরুষ	ফটো উপলব্ধ
448	YPW2351898	নাম : রফিক মোলা মোল্লা পিতার নাম: জব্বার মোল্লা বাড়ির নং : n0064 বয়স : 53 লিঙ্গ : পুরুষ	ফটো উপলব্ধ	449	YPW2085793	নাম : সাইফুল মোল্লা পিতার নাম: রফিক মোল্লা বাড়ির নং : n0064 বয়স : 28 লিঙ্গ : পুরুষ	ফটো উপলব্ধ	450	UAA1534452	নাম : জেসমিনা খাতুন স্বামীর নাম: সেলিম মোল্লা বাড়ির নং : এন0064 বয়স : 33 লিঙ্গ : মহিলা	ফটো উপলব্ধ

451 নাম : তুহিনা খাতুন স্বামীর নাম: সাইফুল মোল্লা বাড়ির নং : নং64 বয়স : 24 লিঙ্গ : মহিলা	YPW2732154 ফটো উপলব্ধ	452 নাম : রুবিনা খাতুন স্বামীর নাম: নুর হোসেন বাড়ির নং : এন0064 বয়স : 23 লিঙ্গ : মহিলা	YPW2766376 ফটো উপলব্ধ	453 নাম : কম্পনা রুইদাস স্বামীর নাম: নিমাই রুইদাস বাড়ির নং : n0025 বয়স : 60 লিঙ্গ : মহিলা	GMG2499382 ফটো উপলব্ধ
454 নাম : নারায়ন রুইদাস পিতার নাম: নিমাই রুইদাস বাড়ির নং : n0025 বয়স : 37 লিঙ্গ : পুরুষ	YPW1555598 ফটো উপলব্ধ	455 নাম : নয়না রুইদাস স্বামীর নাম: নারায়ন রুইদাস বাড়ির নং : n0101 বয়স : 32 লিঙ্গ : মহিলা	YPW1787423 ফটো উপলব্ধ	456 নাম : মোঃ সাইমিন তারা খাতুন স্বামীর নাম: সেখ ফারুক হোসেন বাড়ির নং : এন0101 বয়স : 28 লিঙ্গ : মহিলা	YPW2657799 ফটো উপলব্ধ
457 নাম : ইয়াসমিন খাতুন স্বামীর নাম: সেখ মহিদুল মল্লিক বাড়ির নং : এন0101 বয়স : 22 লিঙ্গ : মহিলা	YPW2657815 ফটো উপলব্ধ	458 নাম : পারভিন সুলতানা স্বামীর নাম: সেখ বসির উদ্দিন বাড়ির নং : নং65 বয়স : 27 লিঙ্গ : মহিলা	YPW2234441 ফটো উপলব্ধ	459 নাম : রুপেশ শর্মা পিতার নাম: কৃষ্ণনন্দন শর্মা বাড়ির নং : n0024 বয়স : 38 লিঙ্গ : পুরুষ	YPW1555648 ফটো উপলব্ধ
460 নাম : সঙ্গীতা শর্মা স্বামীর নাম: মুকেশ শর্মা বাড়ির নং : n0024 বয়স : 44 লিঙ্গ : মহিলা	YPW1787258 ফটো উপলব্ধ	461 নাম : মুকেশ শর্মা পিতার নাম: কৃষ্ণা শর্মা বাড়ির নং : n0024 বয়স : 39 লিঙ্গ : পুরুষ	GMG2499606 ফটো উপলব্ধ	462 নাম : রতনকুমার সুবুল পিতার নাম: পরেশনাথ সুবুল বাড়ির নং : n0032 বয়স : 66 লিঙ্গ : পুরুষ	WB/27/190/201467 ফটো উপলব্ধ
463 নাম : বৃন্দন সরেন স্বামীর নাম: কার্তিক সরেন বাড়ির নং : n0074 বয়স : 54 লিঙ্গ : মহিলা	GMG2499341 ফটো উপলব্ধ	464 নাম : রেশমা সুলতানা স্বামীর নাম: সেখ সরিফুল ইসলাম মল্লিক বাড়ির নং : 60 বয়স : 28 লিঙ্গ : মহিলা	YPW2218485 ফটো উপলব্ধ	465 নাম : রাম চন্দ্র সাউ পিতার নাম: রামাশীষ সাউ বাড়ির নং : n0022 বয়স : 32 লিঙ্গ : পুরুষ	YPW1696145 ফটো উপলব্ধ
466 নাম : লীলা সাউ স্বামীর নাম: রাধেশ্যাস সাউ বাড়ির নং : n0022 বয়স : 33 লিঙ্গ : মহিলা	YPW1696269 ফটো উপলব্ধ	467 নাম : রীনা সাউ স্বামীর নাম: রামপ্রকাশ সাউ বাড়ির নং : n0031 বয়স : 56 লিঙ্গ : মহিলা	WB/27/190/201522 ফটো উপলব্ধ	468 নাম : সঞ্জু দেবী স্বামীর নাম: রামচন্দ্র সাউ বাড়ির নং : নং22 বয়স : 41 লিঙ্গ : মহিলা	YPW2726537 ফটো উপলব্ধ
469 নাম : সাবিয়া সুলতানা বিউটি পিতার নাম: সেখ আব্দুল সামাদ বাড়ির নং : এন0021 বয়স : 23 লিঙ্গ : মহিলা	YPW2611861 ফটো উপলব্ধ	470 নাম : সেখ আবদুস সামাদ পিতার নাম: সেখ আবদুল গফফর বাড়ির নং : n0021 বয়স : 65 লিঙ্গ : পুরুষ	YPW2750842 ফটো উপলব্ধ	471 নাম : তুহিনা বেগম স্বামীর নাম: খোকন মন্ডল বাড়ির নং : n0021 বয়স : 30 লিঙ্গ : মহিলা	YPW2159556 ফটো উপলব্ধ
472 নাম : সলিল দাস পিতার নাম: দুর্গাদাস দাস বাড়ির নং : এন0021 বয়স : 56 লিঙ্গ : পুরুষ	YPW2267342 ফটো উপলব্ধ	473 নাম : আব্বাসউদ্দিন সেখ পিতার নাম: জোবেদ সেখ বাড়ির নং : n0021 বয়স : 63 লিঙ্গ : পুরুষ	WB/27/190/201876 ফটো উপলব্ধ	474 নাম : সাবিনা ইয়াসমিন স্বামীর নাম: সেখ আব্দুস সামাদ বাড়ির নং : n0021 বয়স : 57 লিঙ্গ : মহিলা	GMG1393073 ফটো উপলব্ধ
475 নাম : খোকন মন্ডল পিতার নাম: সেখ আব্বাস উদ্দিন বাড়ির নং : n0021 বয়স : 41 লিঙ্গ : পুরুষ	GMG2268548 ফটো উপলব্ধ	476 নাম : সেখ নাসির পিতার নাম: সেখ কাচের আলি বাড়ির নং : n0008 বয়স : 56 লিঙ্গ : পুরুষ	YPW2884245 ফটো উপলব্ধ	477 নাম : সরিফা খাতুন স্বামীর নাম: নাসির বাড়ির নং : n0008 বয়স : 53 লিঙ্গ : মহিলা	WB/27/190/201058 ফটো উপলব্ধ
478 নাম : সামিম হোসেন পিতার নাম: সেখ নাসির বাড়ির নং : n0008 বয়স : 30 লিঙ্গ : পুরুষ	YPW1902733 ফটো উপলব্ধ	479 নাম : সফিকুল ইসলাম সেখ পিতার নাম: জোবেদ আলী সেখ বাড়ির নং : n0016 বয়স : 61 লিঙ্গ : পুরুষ	WB/27/190/201006 ফটো উপলব্ধ	480 নাম : মাসুমা খাতুন স্বামীর নাম: সফিকুল বাড়ির নং : n0016 বয়স : 54 লিঙ্গ : মহিলা	WB/27/190/201004 ফটো উপলব্ধ

481	GMG2499457	ফটো উপলব্ধ	482	YPW1787357	ফটো উপলব্ধ	483	YPW1555473	ফটো উপলব্ধ
নাম : সেখ আশিক ইকবাল পিতার নাম: সেখ সফিকুল ইসলাম বাড়ির নং : n0016 বয়স : 39 লিঙ্গ : পুরুষ			নাম : সাবিনা খাতুন স্বামীর নাম: সেখ আশিক ইকবাল বাড়ির নং : n0016 বয়স : 32 লিঙ্গ : মহিলা			নাম : সেখ ইবরান ইকবাল পিতার নাম: সেখ শফিকুল ইসলাম বাড়ির নং : n0016 বয়স : 37 লিঙ্গ : পুরুষ		
484	WB/27/190/201278	ফটো উপলব্ধ	485	YPW1787332	ফটো উপলব্ধ	486	YPW1417864	ফটো উপলব্ধ
নাম : সুকুর আলি সেখ পিতার নাম: সেখ আব্দুল সেখ বাড়ির নং : n0080 বয়স : 49 লিঙ্গ : পুরুষ			নাম : সামসুরনেশা বিবি স্বামীর নাম: সুকুর আলি সেখ বাড়ির নং : n0080 বয়স : 33 লিঙ্গ : মহিলা			নাম : সেখ দেলোয়ার হোসেন পিতার নাম: সেখ আব্দুল সালাম বাড়ির নং : n0080 বয়স : 41 লিঙ্গ : পুরুষ		
487	YPW1628544	ফটো উপলব্ধ	488	YPW1787324	ফটো উপলব্ধ	489	GMG0381699	ফটো উপলব্ধ
নাম : সাবির হোসেন পিতার নাম: সেখ আব্দুল সালাম বাড়ির নং : n0080 বয়স : 38 লিঙ্গ : পুরুষ			নাম : রাহেলা খাতুন স্বামীর নাম: সাবির হোসেন বাড়ির নং : n0080 বয়স : 32 লিঙ্গ : মহিলা			নাম : সেখ নসির পিতার নাম: সেখ জহুর আলম বাড়ির নং : n0065 বয়স : 59 লিঙ্গ : পুরুষ		
490	WB/27/190/201280	ফটো উপলব্ধ	491	YPW1285360	ফটো উপলব্ধ	492	WB/27/190/201489	ফটো উপলব্ধ
নাম : নাজিরা বিবি স্বামীর নাম: সেখ নসির বাড়ির নং : n0065 বয়স : 56 লিঙ্গ : মহিলা			নাম : ইয়াসিন সেখ পিতার নাম: ইদরিশ সেখ বাড়ির নং : n0089 বয়স : 51 লিঙ্গ : পুরুষ			নাম : এসমোতারা বিবি স্বামীর নাম: সেখ ইসরাইল বাড়ির নং : n0089 বয়স : 55 লিঙ্গ : মহিলা		
#2 493	YPW1285386	ফটো উপলব্ধ	494	YPW1787225	ফটো উপলব্ধ	495	YPW1985456	ফটো উপলব্ধ
নাম : ইয়াদ আলি পিতার নাম: সেখ ইদ্রিশ বাড়ির নং : n0089 বয়স : 40 লিঙ্গ : পুরুষ			নাম : আমিনা বিবি স্বামীর নাম: ইয়াদ আলি বাড়ির নং : n0089 বয়স : 35 লিঙ্গ : মহিলা			নাম : মাসুমা বেগম স্বামীর নাম: জিয়াদ আলি বাড়ির নং : n0089 বয়স : 33 লিঙ্গ : মহিলা		
496	YPW1787241	ফটো উপলব্ধ	497	YPW2159606	ফটো উপলব্ধ	498	YPW2159655	ফটো উপলব্ধ
নাম : নূরুজ্জামান স্বামীর নাম: দেলোয়ার হোসেন বাড়ির নং : n0080 বয়স : 36 লিঙ্গ : মহিলা			নাম : সাহেবা খাতুন স্বামীর নাম: সেখ ইবরান ইকবাল বাড়ির নং : n0016 বয়স : 29 লিঙ্গ : মহিলা			নাম : সেখ ফিরোজউদ্দিন পিতার নাম: সেখ ইসরাইল বাড়ির নং : n0089 বয়স : 28 লিঙ্গ : পুরুষ		
499	YPW1787233	ফটো উপলব্ধ	500	YPW2239671	ফটো উপলব্ধ	501	YPW2449494	ফটো উপলব্ধ
নাম : নাসিমা বিবি স্বামীর নাম: হাবিবুল ইসলাম বাড়ির নং : n0089 বয়স : 37 লিঙ্গ : মহিলা			নাম : সেখ সাইফুদ্দিন পিতার নাম: সেখ ইয়াসিন বাড়ির নং : N0089 বয়স : 26 লিঙ্গ : পুরুষ			নাম : সাবিনা খাতুন স্বামীর নাম: সেখ নাসির বাড়ির নং : n0008 বয়স : 50 লিঙ্গ : মহিলা		
502	YPW2766368	ফটো উপলব্ধ	503	YPW1108505	ফটো উপলব্ধ	504	YPW1628783	ফটো উপলব্ধ
নাম : সামিনুর সুলতানা পিতার নাম: নাসির সেখ বাড়ির নং : এন0008 বয়স : 21 লিঙ্গ : মহিলা			নাম : তাপসিরা খাতুন স্বামীর নাম: ইয়াসিন সেখ বাড়ির নং : N0089 বয়স : 36 লিঙ্গ : মহিলা			নাম : সেখ বাসির উদ্দিন পিতার নাম: সেখ নাসির সেখ বাড়ির নং : n0065 বয়স : 36 লিঙ্গ : পুরুষ		
505	GMG2579985	ফটো উপলব্ধ	506	GMG2637650	ফটো উপলব্ধ	507	GMG2637635	ফটো উপলব্ধ
নাম : সাপেখা বিবি স্বামীর নাম: সেখ ইয়াকুব বাড়ির নং : n0089 বয়স : 38 লিঙ্গ : মহিলা			নাম : সেখ জিয়াদ আলি পিতার নাম: সেখ ইদ্রিশ বাড়ির নং : n0089 বয়স : 39 লিঙ্গ : পুরুষ			নাম : সেখ ইয়াকুব পিতার নাম: সেখ ইদ্রিশ বাড়ির নং : n0089 বয়স : 45 লিঙ্গ : পুরুষ		
508	GMG1392679	ফটো উপলব্ধ	509	YPW2445187	ফটো উপলব্ধ	510	YPW2445153	ফটো উপলব্ধ
নাম : ইজরায়েলসেখ সেখ পিতার নাম: সেখ ইদ্রিশ সেখ বাড়ির নং : বয়স : 59 লিঙ্গ : পুরুষ			নাম : আসমা পারভিন পিতার নাম: মহঃ আনসার বাড়ির নং : নং020 বয়স : 24 লিঙ্গ : মহিলা			নাম : সাইমা পারভিন পিতার নাম: মহঃ আনসার বাড়ির নং : নং020 বয়স : 24 লিঙ্গ : মহিলা		

511	YPW2449387	ফটো উপলব্ধ	512	YPW2449627	ফটো উপলব্ধ	513	YPW2726529	ফটো উপলব্ধ
নাম : মহম্মদ ইন্তেখার পিতার নাম: মহম্মদ হাউয়ুম বাড়ির নং : মোজা বাঁশদরুন বয়স : 47 লিঙ্গ : পুরুষ			নাম : মহম্মদ আনসার পিতার নাম: মহম্মদ হাউয়ুম বাড়ির নং : n0020 বয়স : 51 লিঙ্গ : পুরুষ			নাম : ওমাইমা পারভিন পিতার নাম: মহম্মদ আনজার বাড়ির নং : নং20 বয়স : 23 লিঙ্গ : মহিলা		
514	YPW2812378	ফটো উপলব্ধ	515	GMG2637668	ফটো উপলব্ধ	516	YPW2831147	ফটো উপলব্ধ
নাম : মহম্মদ আঞ্জার পিতার নাম: হাউয়ুম আঞ্জার বাড়ির নং : n0020 বয়স : 57 লিঙ্গ : পুরুষ			নাম : তালাত ইয়াসমিন স্বামীর নাম: মহঃ আনজার বাড়ির নং : n0020 বয়স : 54 লিঙ্গ : মহিলা			নাম : গুলসান বেগম স্বামীর নাম: সোহারাব বাড়ির নং : n0020 বয়স : 53 লিঙ্গ : মহিলা		
517	GMG2637585	ফটো উপলব্ধ	518	YPW1902907	ফটো উপলব্ধ	519	GMG2268027	ফটো উপলব্ধ
নাম : নাজনি পারভিন স্বামীর নাম: মহম্মদ আনসার বাড়ির নং : n0020 বয়স : 45 লিঙ্গ : মহিলা			নাম : সাজেয়া পারভিন স্বামীর নাম: মহঃ ইমতিয়াজ রহমান বাড়ির নং : n0020 বয়স : 48 লিঙ্গ : মহিলা			নাম : মহঃ ইমতিয়াজ রহমান পিতার নাম: মহঃ হাইউম বাড়ির নং : n0020 বয়স : 42 লিঙ্গ : পুরুষ		
520	GMG2637593	ফটো উপলব্ধ	521	YPW1401116	ফটো উপলব্ধ	522	YPW1787175	ফটো উপলব্ধ
নাম : নাহিদা পারভিন স্বামীর নাম: মহম্মদ ইসতেখার বাড়ির নং : n0020 বয়স : 39 লিঙ্গ : মহিলা			নাম : মহঃ ইয়াসিন পিতার নাম: মহঃ সোহারাব বাড়ির নং : n0020 বয়স : 36 লিঙ্গ : পুরুষ			নাম : মোহাম্মদ আসমত পিতার নাম: মহঃসোহারব বাড়ির নং : n0020 বয়স : 34 লিঙ্গ : পুরুষ		
523	YPW2770576	ফটো উপলব্ধ	524	YPW2832582	ফটো উপলব্ধ	525	YPW2840189	ফটো উপলব্ধ
নাম : মহম্মদ আরকাম পিতার নাম: মহম্মদ আনজার বাড়ির নং : এন0020 বয়স : 21 লিঙ্গ : পুরুষ			নাম : মিনু খাতুন পিতার নাম: কুরবান মাল বাড়ির নং : এন0004 বয়স : 19 লিঙ্গ : মহিলা			নাম : তারান্নম পরভীন পিতার নাম: মহম্মদ আনসার বাড়ির নং : এন0020 বয়স : 19 লিঙ্গ : মহিলা		
526	YPW2840312	ফটো উপলব্ধ	527	YPW2853000	ফটো উপলব্ধ	528	YPW2845030	ফটো উপলব্ধ
নাম : মহম্মদ আরহান পিতার নাম: মহম্মদ আঞ্জার বাড়ির নং : এন0020 বয়স : 19 লিঙ্গ : পুরুষ			নাম : সেখ আরশেদ পিতার নাম: সেখ ইয়াকুব বাড়ির নং : এন0089 বয়স : 09 লিঙ্গ : পুরুষ			নাম : এরফান হক পিতার নাম: ইরশাদ মুন্সিক বাড়ির নং : এন0005 বয়স : 09 লিঙ্গ : পুরুষ		
529	YPW2851012	ফটো উপলব্ধ	530	YPW2863645	ফটো উপলব্ধ	#2 531	YPW2864114	ফটো উপলব্ধ
নাম : সেখ সাহিদ আলি পিতার নাম: সেখ মফ্জ রহমান বাড়ির নং : এন0053 বয়স : 20 লিঙ্গ : পুরুষ			নাম : কাজল কুমারী শর্মা স্বামীর নাম: রুপেশ শর্মা বাড়ির নং : এন0024 বয়স : 27 লিঙ্গ : মহিলা			নাম : আরিফা সুলতানা পিতার নাম: সেখ রাজিবুর রহমান বাড়ির নং : এন0056 বয়স : 20 লিঙ্গ : মহিলা		
532	YPW2864197	ফটো উপলব্ধ	533	YPW2861540	ফটো উপলব্ধ	534	YPW2856763	ফটো উপলব্ধ
নাম : রুকসানা খাতুন পিতার নাম: সেখ জামশেদ বাড়ির নং : এন0047 বয়স : 20 লিঙ্গ : মহিলা			নাম : রাজ্জাক সেখ পিতার নাম: সেখ আবদুল আজিজ বাড়ির নং : এন0042 বয়স : 19 লিঙ্গ : পুরুষ			নাম : মহঃ সামিম পিতার নাম: সেখ সাজাহান বাড়ির নং : এন0033 বয়স : 20 লিঙ্গ : পুরুষ		
535	THQ2282465	ফটো উপলব্ধ						
নাম : সার্মিন সুলতানা খাতুন পিতার নাম: আব্দুল আলিম লক্ষর বাড়ির নং : এন0055 বয়স : 24 লিঙ্গ : মহিলা								





536	1	YPW2902369
নাম : ইয়াসমিন সুলতানা পিতার নাম: আজীব হোসেন মল্লিক বাড়ির নং : এন045 বয়স : 18 লিঙ্গ : মহিলা		ফটো উপলব্ধ

537	1	YPW2903540
নাম : মাহজাবিন পারভিন পিতার নাম: সেখ মাফিজুর রহমান মন্ডল বাড়ির নং : দাদপুর বয়স : 18 লিঙ্গ : মহিলা		ফটো উপলব্ধ

538	1	YPW2907681
নাম : ক ইরফান আলি মায়ের নাম: অস্করী বেগম বাড়ির নং : এন0340 বয়স : 18 লিঙ্গ : পুরুষ		ফটো উপলব্ধ

নির্বাচক সংখ্যার সারসংক্ষেপ :

A) নির্বাচকের সংখ্যা :

	নির্বাচক তালিকার প্রকৃতি	নির্বাচক তালিকার পরিচিতি :	নির্বাচকের সংখ্যা :				
			পুরুষ	মহিলা	তৃতীয় লিঙ্গ	মোট	
I	মূল তালিকা	মূল তালিকা	বিশেষ নিবিড় সংশোধন ২০২৬ এর চূড়ান্ত ভোটার তালিকার সহিত 09-04-2026 তারিখ অবধি সংশোধিত নির্বাচক তালিকা	250	285	0	535
II	1- সংযোজন তালিকা	সংযোজনী 1	বিশেষ সংক্ষিপ্ত সংশোধন 2026	0	0	0	0
		সংযোজনী 2	ধারাবাহিক সংশোধন 2026	1	2	0	3
		মোট		1	2	0	3
III	2- বিয়োজন তালিকা	সংযোজনী 1	বিশেষ সংক্ষিপ্ত সংশোধন 2026	1	1	0	2
		সংযোজনী 2	ধারাবাহিক সংশোধন 2026	0	0	0	0
		মোট		1	1	0	2
IV	'লিঙ্গ ক্ষেত্রের' পরিবর্তনের কারণে পার্থক্য			0	0	0	0
V	বিচারপ্রক্রিয়ার অধীনস্থ			0	0	0	0
VI	বিচার বিভাগীয় আধিকারিক কর্তৃক বিচারপূর্বক নিষ্পত্তির পর বিয়োজিত			23	27	0	50
নির্বাচকের মোট সংখ্যা (I+II-III+IV-V-VI)				227	259	0	486

B) ক্রটি সংশোধনের সংখ্যা :

নির্বাচক তালিকার প্রকৃতি	নির্বাচক তালিকার পরিচিতি :	ক্রটি সংশোধনের সংখ্যা :
সংযোজনী 1	বিশেষ সংক্ষিপ্ত সংশোধন 2026	0
সংযোজনী 2	ধারাবাহিক সংশোধন 2026	5
	মোট	5

নির্বাচক নিবন্ধন আধিকারিকের স্বাক্ষর

E-মৃত, S-স্থানান্তরিত, R-একাধিকবার অন্তর্ভুক্ত, M-নিখোঁজ, Q-যোগ্য নহে