



নির্বাচক তালিকা 2026 S25 পশ্চিমবঙ্গ

বিধানসভা নির্বাচনক্ষেত্রের নং, নাম ও সংরক্ষণের স্থিতি : 197 - ধনিয়াখালি (তপশীলি জাতি)		অংশ নং : 302																			
বিধানসভা নির্বাচনক্ষেত্রটি যে লোকসভা নির্বাচনক্ষেত্রের / ক্ষেত্রসমূহের অন্তর্ভুক্ত তার নং, নাম ও সংরক্ষণ স্থিতি : 28 - হুগলী (সাধারণ)																					
1. সংশোধনের পূর্ণ বিবরণ																					
সংশোধনের বৎসর :	2026	নির্বাচক তালিকার পরিচিতি : বিশেষ নিবিড় সংশোধন ২০২৬ এর চূড়ান্ত ভোটার তালিকার সহিত 09-04-2026 তারিখ অবধি সংশোধিত নির্বাচক তালিকা																			
ভিত্তি তারিখ :	01-01-2026																				
সংশোধনের প্রকৃতি :	ধারাবাহিক সংশোধন 2026																				
প্রকাশনার তারিখ :	09-04-2026																				
2. অংশ ও নির্বাচনী এলাকার পূর্ণ বিবরণ :																					
অংশের ভাগ নং ও নাম :																					
1-পূর্বপাড়া	<table style="width: 100%; border-collapse: collapse;"> <tr> <td style="width: 60%;">প্রধান শহর/গ্রাম</td> <td>: মহিষাডাঙা</td> </tr> <tr> <td>ওয়ার্ড</td> <td>:</td> </tr> <tr> <td>থানা</td> <td>: দাদপুর</td> </tr> <tr> <td>গ্রাম পঞ্চগায়েত</td> <td>: বাবনান</td> </tr> <tr> <td>ব্লক</td> <td>: পোলবা-দাদপুর</td> </tr> <tr> <td>মহকুমা</td> <td>: হুগলী সদর</td> </tr> <tr> <td>জেলা</td> <td>: হুগলী</td> </tr> <tr> <td>পিন</td> <td>: 712305</td> </tr> </table>					প্রধান শহর/গ্রাম	: মহিষাডাঙা	ওয়ার্ড	:	থানা	: দাদপুর	গ্রাম পঞ্চগায়েত	: বাবনান	ব্লক	: পোলবা-দাদপুর	মহকুমা	: হুগলী সদর	জেলা	: হুগলী	পিন	: 712305
প্রধান শহর/গ্রাম						: মহিষাডাঙা															
ওয়ার্ড						:															
থানা						: দাদপুর															
গ্রাম পঞ্চগায়েত	: বাবনান																				
ব্লক	: পোলবা-দাদপুর																				
মহকুমা	: হুগলী সদর																				
জেলা	: হুগলী																				
পিন	: 712305																				
2-পশ্চিম পাড়া																					
3-পোদোরপাড়																					
3. ভোট গ্রহন কেন্দ্রের পূর্ণ বিবরণ :																					
ভোট গ্রহন কেন্দ্রের নং, নাম :	ভোট গ্রহন কেন্দ্রের শ্রেণী :		গ্রামীণ																		
302 - মহিষাডাঙ্গা প্রাথমিক বিদ্যালয়	এই অংশে সহায়ক ভোটগ্রহন কেন্দ্রের সংখ্যা		0																		
ভোট গ্রহন কেন্দ্রের ঠিকানা :	:																				
মহিষাডাঙ্গা প্রাথমিক বিদ্যালয়, মহিষাডাঙ্গা																					
4. নির্বাচকের সংখ্যা :																					
প্রথম ক্রমিক নং	শেষ ক্রমিক নং	মোট সংখ্যা																			
		পুরুষ	মহিলা	তৃতীয় লিঙ্গ	মোট																
1	800	383	385	0	768																

নির্বাচক নিবন্ধন আধিকারিকের স্বাক্ষর

Nazri Naksha



Google Map View

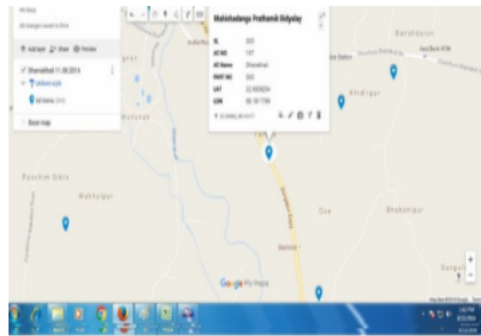

Polling Station Building Front View



Polling Station Front View



Cad View

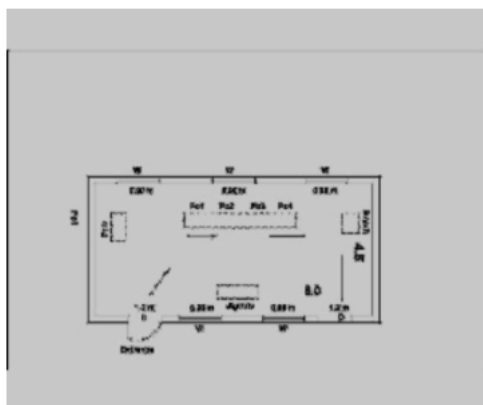

Key MAP View

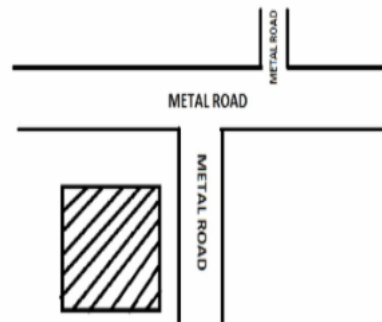



1	YPW2204840	ফটো উপলব্ধ	2	GMG1377159	ফটো উপলব্ধ	3	GMG2460384	ফটো উপলব্ধ
নাম : রেশমা বেগম স্বামীর নাম: সেখ নূর ইসলাম বাড়ির নং : গোকুলপুর বয়স : 27 লিঙ্গ : মহিলা			নাম : সেখ রফিকুল ইসলাম পিতার নাম: আব্দুল হোসেন বাড়ির নং : n0033 বয়স : 45 লিঙ্গ : পুরুষ			নাম : রোজিনা বেগম স্বামীর নাম: সেখ রফিকুল ইসলাম বাড়ির নং : n0033 বয়স : 39 লিঙ্গ : মহিলা		
4	YPW2204865	ফটো উপলব্ধ	5	YPW2204873	ফটো উপলব্ধ	6	YPW1909712	ফটো উপলব্ধ
নাম : সামিমা সুলতানা স্বামীর নাম: আলমগীর বাদশা বাড়ির নং : n0173 বয়স : 26 লিঙ্গ : মহিলা			নাম : সেখ আদিল পিতার নাম: সেখ সাইফুদ্দিন বাড়ির নং : n0174 বয়স : 26 লিঙ্গ : পুরুষ			নাম : হাসিবা বেগম স্বামীর নাম: আজিম উদ্দিন সরকার বাড়ির নং : noo26 বয়স : 30 লিঙ্গ : মহিলা		
7	YPW2087955	ফটো উপলব্ধ	8	YPW2087971	ফটো উপলব্ধ	9	WB/27/190/525070	ফটো উপলব্ধ
নাম : হাসিবুল মন্ডল পিতার নাম: আব্দুল হাসেম মন্ডল বাড়ির নং : n0023 বয়স : 29 লিঙ্গ : পুরুষ			নাম : সাহিদা বেগম স্বামীর নাম: সাহিদ হোসেন বাড়ির নং : n0024 বয়স : 26 লিঙ্গ : মহিলা			নাম : জায়েদা বিবি স্বামীর নাম: ঈশা মল্লিক বাড়ির নং : n0022 বয়স : 71 লিঙ্গ : মহিলা		
10	GMG2460392	ফটো উপলব্ধ	11	GMG2383404	ফটো উপলব্ধ	12	YPW1315779	ফটো উপলব্ধ
নাম : আমিনুর রহমান পিতার নাম: ঈশা মল্লিক বাড়ির নং : n0022 বয়স : 38 লিঙ্গ : পুরুষ			নাম : মিজানুর মল্লিক পিতার নাম: ঈশা মল্লিক বাড়ির নং : n0022 বয়স : 50 লিঙ্গ : পুরুষ			নাম : তনুজা খাতুন স্বামীর নাম: ইছা মল্লিক বাড়ির নং : n0022 বয়স : 45 লিঙ্গ : মহিলা		
13	GMG2548196	ফটো উপলব্ধ	14	YPW1698133	ফটো উপলব্ধ	15	YPW1987122	ফটো উপলব্ধ
নাম : সেখ রফিকুল ইসলাম পিতার নাম: সেখ সিরাজুল ইসলাম বাড়ির নং : n0005 বয়স : 33 লিঙ্গ : পুরুষ			নাম : সেখ মনিরুল ইসলাম পিতার নাম: সেখ সিরাজুল ইসলাম বাড়ির নং : n0005 বয়স : 33 লিঙ্গ : পুরুষ			নাম : আনিসা বেগম স্বামীর নাম: সেখ রফিকুল ইসলাম বাড়ির নং : n0005 বয়স : 29 লিঙ্গ : মহিলা		
16	YPW1698067	ফটো উপলব্ধ	17	WB/27/190/525081	ফটো উপলব্ধ	18	YPW1315738	ফটো উপলব্ধ
নাম : সেখ নূর ইসলাম পিতার নাম: আব্দুল জলিল রহমান বাড়ির নং : গোকুলপুর বয়স : 33 লিঙ্গ : পুরুষ			নাম : নূরজাহান বিবি স্বামীর নাম: আব্দুল মুজিদ বাড়ির নং : n0011 বয়স : 71 লিঙ্গ : মহিলা			নাম : সেখ সাহিদ হোসেন মায়ের নাম: নূরজাহান বিবি বাড়ির নং : n0011 বয়স : 37 লিঙ্গ : পুরুষ		
19	WB/27/190/525034	ফটো উপলব্ধ	20	GMG2617355	ফটো উপলব্ধ	21	YPW1557800	ফটো উপলব্ধ
নাম : আব্দুল সাজিদ পিতার নাম: আব্দুল মুজিদ বাড়ির নং : n0011 বয়স : 49 লিঙ্গ : পুরুষ			নাম : সেখ সাবির হোসেন পিতার নাম: সেখ আব্দুল মুজিদ বাড়ির নং : n0011 বয়স : 41 লিঙ্গ : পুরুষ			নাম : রীনা বেগম স্বামীর নাম: সেখ আব্দুল সাজিদ বাড়ির নং : n0011 বয়স : 40 লিঙ্গ : মহিলা		
22	YPW1789346	ফটো উপলব্ধ	23	GMG2383339	ফটো উপলব্ধ	24	GMG2383222	ফটো উপলব্ধ
নাম : সেখ জাহিদ হোসেন পিতার নাম: সেখ আব্দুল মুজিদ বাড়ির নং : n0011 বয়স : 33 লিঙ্গ : পুরুষ			নাম : মনিরা বেগম স্বামীর নাম: সেখ সাইফুদ্দিন বাড়ির নং : n0021 বয়স : 44 লিঙ্গ : মহিলা			নাম : তাজমিরা খাতুন স্বামীর নাম: আব্দুল হাসেম বাড়ির নং : n0023 বয়স : 48 লিঙ্গ : মহিলা		
25	YPW1789379	ফটো উপলব্ধ	26	YPW1789353	ফটো উপলব্ধ	27	GMG2617264	ফটো উপলব্ধ
নাম : রুবিনা বেগম স্বামীর নাম: আব্দুল হোসেন বাড়ির নং : n0023 বয়স : 45 লিঙ্গ : মহিলা			নাম : মাসুদা খাতুন স্বামীর নাম: সেখ সাবির হোসেন বাড়ির নং : n0023 বয়স : 33 লিঙ্গ : মহিলা			নাম : নূরউদ্দিন সরকার পিতার নাম: আব্দুল গনি সরকার বাড়ির নং : n0024 বয়স : 44 লিঙ্গ : পুরুষ		
28	GMG2617348	ফটো উপলব্ধ	29	YPW2793420	ফটো উপলব্ধ	30	WB/27/190/525182	ফটো উপলব্ধ
নাম : জয়নাব বেগম স্বামীর নাম: নূরুদ্দিন সরকার বাড়ির নং : n0024 বয়স : 37 লিঙ্গ : মহিলা			নাম : সেখ রেজাউদ্দিন সরকার পিতার নাম: সেখ নূর উদ্দিন সরকার বাড়ির নং : এন00024 বয়স : 20 লিঙ্গ : পুরুষ			নাম : মইবুনা বিবি স্বামীর নাম: সেখ হাকিম বাড়ির নং : n0039 বয়স : 71 লিঙ্গ : মহিলা		



31	GMG2152106	নাম : মোসগ সাহানারা বেগম স্বামীর নাম: সেখ ইব্রাহিম বাড়ির নং : n0039 বয়স : 42 লিঙ্গ : মহিলা	ফটো উপলব্ধ	32	GMG1377373	নাম : মাহামুদা কাজী স্বামীর নাম: সালাম কাজী বাড়ির নং : n0060 বয়স : 68 লিঙ্গ : মহিলা	ফটো উপলব্ধ	33	YPW1905306	নাম : আব্দুল আরমান কাজী মায়ের নাম: মাহামুদা বিবি বাড়ির নং : n0060 বয়স : 43 লিঙ্গ : পুরুষ	ফটো উপলব্ধ
34	WB/27/190/525400	নাম : আব্দুল কাশেম পিতার নাম: আব্দুল হামিদ বাড়ির নং : n0016 বয়স : 64 লিঙ্গ : পুরুষ	ফটো উপলব্ধ	35	YPW2646792	নাম : সরিফা বেগম স্বামীর নাম: আব্দুল কাশেম মন্ডল বাড়ির নং : n0016 বয়স : 58 লিঙ্গ : মহিলা	ফটো উপলব্ধ	36	YPW1987114	নাম : আবদুল্লা মন্ডল পিতার নাম: আব্দুল কাশেম মন্ডল বাড়ির নং : n0016 বয়স : 31 লিঙ্গ : পুরুষ	ফটো উপলব্ধ
37	GMG2460376	নাম : সরিফুল ইসলাম পিতার নাম: আব্দুল হোসেন বাড়ির নং : n0033 বয়স : 38 লিঙ্গ : পুরুষ	ফটো উপলব্ধ	38	WB/27/190/525038	নাম : তানজিলা বিবি স্বামীর নাম: সেখ শাহাজাহান বাড়ির নং : n0035 বয়স : 57 লিঙ্গ : মহিলা	ফটো উপলব্ধ	39	GMG2383511	নাম : রাফিকা বেগম স্বামীর নাম: সেখ সাজামান বাড়ির নং : n0035 বয়স : 40 লিঙ্গ : মহিলা	ফটো উপলব্ধ
40	WB/27/190/525078	নাম : খোদেজা বিবি স্বামীর নাম: মোজ্জামোল হক বাড়ির নং : n0038 বয়স : 56 লিঙ্গ : মহিলা	ফটো উপলব্ধ	41	WB/27/190/525112	নাম : ওমেরা খাতুন পিতার নাম: দেলওয়ার হোসেন বাড়ির নং : n0040 বয়স : 54 লিঙ্গ : মহিলা	ফটো উপলব্ধ	42	YPW2646776	নাম : সেখ মাহমুদ হোসেন পিতার নাম: দেলওয়ার হোসেন বাড়ির নং : n0040 বয়স : 40 লিঙ্গ : পুরুষ	ফটো উপলব্ধ
43	YPW1315944	নাম : সরিফা বেগম স্বামীর নাম: মহঃ হোসেন বাড়ির নং : n0040 বয়স : 40 লিঙ্গ : মহিলা	ফটো উপলব্ধ	44	GMG2383271	নাম : মোসগ আখেরা খাতুন পিতার নাম: দেলওয়ার হোসেন বাড়ির নং : n0040 বয়স : 43 লিঙ্গ : মহিলা	ফটো উপলব্ধ	45	YPW1789304	নাম : মারুফা বেগম স্বামীর নাম: গিয়াস উদ্দিন সেখ বাড়ির নং : n0003 বয়স : 45 লিঙ্গ : মহিলা	ফটো উপলব্ধ
46	GMG2617389	নাম : সেখ গিয়াসউদ্দিন পিতার নাম: সেখ মহিআব্দিন বাড়ির নং : n0003 বয়স : 44 লিঙ্গ : পুরুষ	ফটো উপলব্ধ	47	GMG2617272	নাম : নাজিমা বেগম স্বামীর নাম: নজরুল ইসলাম বাড়ির নং : n0003 বয়স : 41 লিঙ্গ : মহিলা	ফটো উপলব্ধ	48	YPW2646784	নাম : রাফিজা খাতুন স্বামীর নাম: সেখ নাসিরউদ্দিন বাড়ির নং : n0004 বয়স : 56 লিঙ্গ : মহিলা	ফটো উপলব্ধ
49	YPW1316728	নাম : সেখ ইমাম উদ্দিন পিতার নাম: সেখ নাসির উদ্দিন বাড়ির নং : n0004 বয়স : 37 লিঙ্গ : পুরুষ	ফটো উপলব্ধ	50	YPW1905181	নাম : রুনা লায়লা স্বামীর নাম: সেখ সাবির উদ্দিন বাড়ির নং : n0004 বয়স : 37 লিঙ্গ : মহিলা	ফটো উপলব্ধ	51	YPW2873727	নাম : কারিমা বিবি স্বামীর নাম: সেখ সিরাজুদ্দিন বাড়ির নং : n0005 বয়স : 61 লিঙ্গ : মহিলা	ফটো উপলব্ধ
52	YPW2781086	নাম : ইয়াসমিন খাতুন স্বামীর নাম: সেখ মনিরুল ইসলাম বাড়ির নং : এন0005 বয়স : 26 লিঙ্গ : মহিলা	ফটো উপলব্ধ	53	SQT1446822	নাম : ফতেমা বেগম স্বামীর নাম: সরিফুল ইসলাম বাড়ির নং : n0033 বয়স : 33 লিঙ্গ : মহিলা	ফটো উপলব্ধ	54	YPW2281756	নাম : হেসাবুল মন্ডল পিতার নাম: আব্দুল হাসেম বাড়ির নং : এন0023 বয়স : 25 লিঙ্গ : পুরুষ	ফটো উপলব্ধ
55	THQ1095587	নাম : রবিনা খাতুন পিতার নাম: সেখ সোমসের আলি বাড়ির নং : এন0060 বয়স : 44 লিঙ্গ : মহিলা	ফটো উপলব্ধ	56	YPW1557883	নাম : সেখ আলি হোসেন পিতার নাম: সেখ দেলোয়ার হোসেন বাড়ির নং : n0040 বয়স : 36 লিঙ্গ : পুরুষ	ফটো উপলব্ধ	57	YPW1630193	নাম : সেখ সাবির উদ্দিন পিতার নাম: সেখ নাসিরউদ্দিন বাড়ির নং : n0004 বয়স : 40 লিঙ্গ : পুরুষ	ফটো উপলব্ধ
58	YPW1315936	নাম : মহাঃ হাসেম পিতার নাম: সেখ দেলোয়ার হোসেন বাড়ির নং : n0040 বয়স : 41 লিঙ্গ : পুরুষ	ফটো উপলব্ধ	59	YPW2161305	নাম : সাহিনা খাতুন স্বামীর নাম: সেখ ইমামউদ্দিন বাড়ির নং : n0004 বয়স : 29 লিঙ্গ : মহিলা	ফটো উপলব্ধ	60	YPW1987072	নাম : ইয়াসমিন বেগম স্বামীর নাম: ইব্রাহিম রহমান বাড়ির নং : n0009 বয়স : 40 লিঙ্গ : মহিলা	ফটো উপলব্ধ

61 নাম : জালালউদ্দিন পিতার নাম: ঈশা মল্লিক বাড়ির নং : n0022 বয়স : 50 লিঙ্গ : পুরুষ	YPW1630268 ফটো উপলব্ধ	62 নাম : আব্দুল হাসেম পিতার নাম: আব্দুল হামিদ বাড়ির নং : n0023 বয়স : 55 লিঙ্গ : পুরুষ	YPW2340404 ফটো উপলব্ধ	63 নাম : সেলিমা খাতুন মায়ের নাম: নাসিরা বেগম বাড়ির নং : এন০০৪০ বয়স : 29 লিঙ্গ : মহিলা	YPW2286060 ফটো উপলব্ধ
64 নাম : সুরাইয়া বেগম স্বামীর নাম: আব্দুল হোসেন বাড়ির নং : n0033 বয়স : 70 লিঙ্গ : মহিলা	YPW2340198 ফটো উপলব্ধ	65 নাম : সেখ সাজাহান পিতার নাম: সেখ আবদুল রউফ বাড়ির নং : n0035 বয়স : 63 লিঙ্গ : পুরুষ	YPW2340321 ফটো উপলব্ধ	66 নাম : নাজিরা বেগম স্বামীর নাম: দেলওয়ার হোসেন বাড়ির নং : n0040 বয়স : 75 লিঙ্গ : মহিলা	YPW2340388 ফটো উপলব্ধ
67 নাম : সেখ সাইফুদ্দিন পিতার নাম: সেখ আব্দুল মুজিদ বাড়ির নং : n0021 বয়স : 48 লিঙ্গ : পুরুষ	GMG1378520 ফটো উপলব্ধ	68 নাম : নাসিরা খাতুন পিতার নাম: সেখ দেলোয়ার হোসেন বাড়ির নং : n0040 বয়স : 53 লিঙ্গ : মহিলা	YPW2340396 ফটো উপলব্ধ	69 নাম : সেখ সাহাজামান পিতার নাম: সেখ আব্দুল রউফ বাড়ির নং : n0035 বয়স : 55 লিঙ্গ : পুরুষ	GMG2152338 ফটো উপলব্ধ
70 নাম : সেখ সাহিল ইসলাম পিতার নাম: সেখ নজরুল ইসলাম বাড়ির নং : N0003 বয়স : 24 লিঙ্গ : পুরুষ	YPW2435337 ফটো উপলব্ধ	71 নাম : সিদ্দিকা খাতুন স্বামীর নাম: হাসিব মল্লিক বাড়ির নং : N0114 বয়স : 24 লিঙ্গ : মহিলা	YPW2435626 ফটো উপলব্ধ	72 নাম : মইনুন্নেসা বেগম স্বামীর নাম: সেখ আব্দুল জলিল বাড়ির নং : n0009 বয়স : 40 লিঙ্গ : মহিলা	YPW1905314 ফটো উপলব্ধ
73 নাম : জেসমিনা খাতুন স্বামীর নাম: সেখ আশিক বাড়ির নং : N0174 বয়স : 25 লিঙ্গ : মহিলা	YPW2281772 ফটো উপলব্ধ	74 নাম : আব্দুল হোসেন পিতার নাম: আব্দুল হামিদ বাড়ির নং : নং023 বয়স : 51 লিঙ্গ : পুরুষ	YPW2448850 ফটো উপলব্ধ	75 নাম : রূপসানা খাতুন পিতার নাম: আব্দুল হোসেন বাড়ির নং : এন0023 বয়স : 20 লিঙ্গ : মহিলা	YPW2793404 ফটো উপলব্ধ
76 নাম : সেখ ইব্রাহিম পিতার নাম: আব্দুল হাকিম বাড়ির নং : n0039 বয়স : 47 লিঙ্গ : পুরুষ	GMG2152098 ফটো উপলব্ধ	77 নাম : মীর আনসার আলি পিতার নাম: মীর জাফর আলি বাড়ির নং : . বয়স : 51 লিঙ্গ : পুরুষ	YPW2617751 ফটো উপলব্ধ	78 নাম : নিলুফা খাতুন পিতার নাম: সেখ ইব্রাহিম মন্ডল বাড়ির নং : এন0039 বয়স : 23 লিঙ্গ : মহিলা	YPW2617843 ফটো উপলব্ধ
79 নাম : আব্দুল হোসেন পিতার নাম: আব্দুল গফফার বাড়ির নং : n0033 বয়স : 69 লিঙ্গ : পুরুষ	YPW2340230 ফটো উপলব্ধ	80 নাম : রাকিব হোসেন পিতার নাম: সেখ সাহাজামান বাড়ির নং : নং35 বয়স : 21 লিঙ্গ : পুরুষ	YPW2712941 ফটো উপলব্ধ	81 নাম : সেখ হাবিব পিতার নাম: সেখ আব্দুল জলিল বাড়ির নং : n0009 বয়স : 37 লিঙ্গ : পুরুষ	YPW1630219 ফটো উপলব্ধ
82 নাম : সাবিরা খাতুন পিতার নাম: মিজানুর মল্লিক বাড়ির নং : নং22 বয়স : 21 লিঙ্গ : মহিলা	YPW2736882 ফটো উপলব্ধ	83 নাম : সুসান্ত আদক পিতার নাম: নকুল আদক বাড়ির নং : n0042 বয়স : 58 লিঙ্গ : পুরুষ	YPW2340123 ফটো উপলব্ধ	84 নাম : শান্তান আদক স্বামীর নাম: সুশান্ত আদক বাড়ির নং : n0042 বয়স : 53 লিঙ্গ : মহিলা	YPW2340131 ফটো উপলব্ধ
85 নাম : অলকা আদক স্বামীর নাম: নকুল আদক বাড়ির নং : n0042 বয়স : 73 লিঙ্গ : মহিলা	YPW2340149 ফটো উপলব্ধ	86 নাম : প্রভাকর আদক পিতার নাম: সুসান্ত আদক বাড়ির নং : n0042 বয়স : 28 লিঙ্গ : পুরুষ	YPW2087906 ফটো উপলব্ধ	87 নাম : শেখর আদক পিতার নাম: প্রশান্ত আদক বাড়ির নং : n0041 বয়স : 32 লিঙ্গ : পুরুষ	YPW1789262 ফটো উপলব্ধ
88 নাম : অজয় আদক পিতার নাম: গোকুল আদক বাড়ির নং : n0044 বয়স : 59 লিঙ্গ : পুরুষ	YPW2340180 ফটো উপলব্ধ	89 নাম : প্রশান্ত আদক পিতার নাম: নকুল আদক বাড়ির নং : n0041 বয়স : 58 লিঙ্গ : পুরুষ	WB/27/190/525378 ফটো উপলব্ধ	90 নাম : অসীমা আদক স্বামীর নাম: প্রশান্ত আদক বাড়ির নং : n0041 বয়স : 53 লিঙ্গ : মহিলা	WB/27/190/525350 ফটো উপলব্ধ

91	WB/27/190/525404	নাম : নকুল আদক পিতার নাম: যতীন আদক বাড়ির নং : n0042 বয়স : 79 লিঙ্গ : পুরুষ	ফটো উপলব্ধ	92	YPW1697994	নাম : শুভঙ্কর আদক পিতার নাম: সুশান্ত আদক বাড়ির নং : n0042 বয়স : 34 লিঙ্গ : পুরুষ	ফটো উপলব্ধ	93	WB/27/190/525377	নাম : সুকুমার আদক পিতার নাম: নকুল আদক বাড়ির নং : n0042 বয়স : 52 লিঙ্গ : পুরুষ	ফটো উপলব্ধ
94	YPW1316264	নাম : কাজল আদক স্বামীর নাম: সুকুমার আদক বাড়ির নং : n0042 বয়স : 37 লিঙ্গ : মহিলা	ফটো উপলব্ধ	95	WB/27/190/525396	নাম : সুজয় আদক পিতার নাম: গোকুল আদক বাড়ির নং : n0043 বয়স : 61 লিঙ্গ : পুরুষ	ফটো উপলব্ধ	96	GMG1378470	নাম : মঞ্জলা আদক স্বামীর নাম: সুজয় আদক বাড়ির নং : n0043 বয়স : 54 লিঙ্গ : মহিলা	ফটো উপলব্ধ
97	GMG2383842	নাম : সুপর্ণা আদক স্বামীর নাম: অজয় আদক বাড়ির নং : n0044 বয়স : 40 লিঙ্গ : মহিলা	ফটো উপলব্ধ	98	WB/27/190/525355	নাম : মৃত্যুঞ্জয় আদক পিতার নাম: গোকুল আদক বাড়ির নং : n0044 বয়স : 53 লিঙ্গ : পুরুষ	ফটো উপলব্ধ	99	YPW1316173	নাম : অর্চনা আদক স্বামীর নাম: মৃত্যুঞ্জয় আদক বাড়ির নং : n0044 বয়স : 44 লিঙ্গ : মহিলা	ফটো উপলব্ধ
100	YPW2790806	নাম : জিৎ আদক পিতার নাম: অজয় আদক বাড়ির নং : এন0044 বয়স : 20 লিঙ্গ : পুরুষ	ফটো উপলব্ধ	101	WB/27/190/525407	নাম : কাজল আদক স্বামীর নাম: জয়দেব আদক বাড়ির নং : n0045 বয়স : 53 লিঙ্গ : মহিলা	ফটো উপলব্ধ	102	YPW1789239	নাম : দিবাকর আদক পিতার নাম: জয়দেব আদক বাড়ির নং : n0045 বয়স : 32 লিঙ্গ : পুরুষ	ফটো উপলব্ধ
103	WB/27/190/525353	নাম : সেখ আব্দুলখলিল পিতার নাম: সেখ আব্দুল মুজিদ বাড়ির নং : n0010 বয়স : 56 লিঙ্গ : পুরুষ	ফটো উপলব্ধ	104	YPW1315647	নাম : সেখ সরিফ পিতার নাম: আব্দুল খলিল বাড়ির নং : n0010 বয়স : 38 লিঙ্গ : পুরুষ	ফটো উপলব্ধ	105	YPW1987080	নাম : নাজিমা বেগম স্বামীর নাম: সেখ সরিফ বাড়ির নং : n0010 বয়স : 29 লিঙ্গ : মহিলা	ফটো উপলব্ধ
106	YPW2087963	নাম : আরমিনা বেগম স্বামীর নাম: সেখ আব্দুল জব্বার বাড়ির নং : n0001 বয়স : 28 লিঙ্গ : মহিলা	ফটো উপলব্ধ	107	YPW1557818	নাম : সেখ আব্দুল জব্বার পিতার নাম: সেখ আব্দুল সামাদ বাড়ির নং : n0001 বয়স : 38 লিঙ্গ : পুরুষ	ফটো উপলব্ধ	108	YPW2094381	নাম : সাহিদা খাতুন স্বামীর নাম: সেখ আসরাফ আলী বাড়ির নং : n0001 বয়স : 28 লিঙ্গ : মহিলা	ফটো উপলব্ধ
109	YPW1316082	নাম : সেখ আব্দুল আলী পিতার নাম: সেখ আব্দুল আলী বাড়ির নং : n0001 বয়স : 62 লিঙ্গ : পুরুষ	ফটো উপলব্ধ	110	YPW2340263	নাম : সেখ আব্দুলউদ্দিন পিতার নাম: সেখ সামসুদ্দিন বাড়ির নং : n0001 বয়স : 62 লিঙ্গ : পুরুষ	ফটো উপলব্ধ	111	YPW2623197	নাম : তাসবিলা বেগম স্বামীর নাম: সেখ আব্দুলউদ্দিন বাড়ির নং : n0001 বয়স : 59 লিঙ্গ : মহিলা	ফটো উপলব্ধ
112	YPW2617652	নাম : মোসাম্মত নারায়ণ খাতুন স্বামীর নাম: সেখ আবু বক্বার বাড়ির নং : এন0027 বয়স : 25 লিঙ্গ : মহিলা	ফটো উপলব্ধ	113	YPW2726875	নাম : নাসরিন খাতুন পিতার নাম: সেখ আবুল কালাম বাড়ির নং : এন0027 বয়স : 21 লিঙ্গ : মহিলা	ফটো উপলব্ধ	114	YPW2712990	নাম : সেখ ওসমান পিতার নাম: সেখ আবুল কালাম বাড়ির নং : নং27 বয়স : 21 লিঙ্গ : পুরুষ	ফটো উপলব্ধ
115	YPW2281814	নাম : রহিমা বেগম স্বামীর নাম: সেখ রহমান আলি বাড়ির নং : এন0027 বয়স : 30 লিঙ্গ : মহিলা	ফটো উপলব্ধ	116	YPW1630235	নাম : সেখ রহমান আলি পিতার নাম: সেখ আবু সিদ্দিক বাড়ির নং : n0027 বয়স : 36 লিঙ্গ : পুরুষ	ফটো উপলব্ধ	117	YPW1987049	নাম : সেখ উমর আলি পিতার নাম: সেখ আবুসিদ্দিক বাড়ির নং : n0027 বয়স : 29 লিঙ্গ : পুরুষ	ফটো উপলব্ধ
118	WB/27/190/525348	নাম : সেখ আবুলকালাম পিতার নাম: সেখ আবু সিদ্দিক বাড়ির নং : n0027 বয়স : 53 লিঙ্গ : পুরুষ	ফটো উপলব্ধ	119	YPW1905272	নাম : সেখ আবু বক্বার পিতার নাম: সেখ আবু সিদ্দিক বাড়ির নং : n0027 বয়স : 34 লিঙ্গ : পুরুষ	ফটো উপলব্ধ	120	GMG2617397	নাম : সেখ রাইহান পিতার নাম: আবুসিদ্দিক বাড়ির নং : n0027 বয়স : 40 লিঙ্গ : পুরুষ	ফটো উপলব্ধ

121 নাম : মাঝিয়া বেগম স্বামীর নাম : সেখ রাইহান বাড়ির নং : n0027 বয়স : 30 লিঙ্গ : মহিলা	YPW1987064 ফটো উপলব্ধ	122 নাম : আফসোনা বেগম স্বামীর নাম : সেখ আবুল কালাম বাড়ির নং : n0027 বয়স : 40 লিঙ্গ : মহিলা	GMG2383248 ফটো উপলব্ধ	123 নাম : সেখ আলাউদ্দিন পিতার নাম : সেখ জয়নাল বাড়ির নং : n0007 বয়স : 61 লিঙ্গ : পুরুষ	WB/27/190/525157 ফটো উপলব্ধ
124 নাম : সেখ আলিমউদ্দিন পিতার নাম : সেখ আলাউদ্দিন বাড়ির নং : n0007 বয়স : 39 লিঙ্গ : পুরুষ	GMG2617363 ফটো উপলব্ধ	125 নাম : ফারমিদা বেগম স্বামীর নাম : সেখ আলাউদ্দিন বাড়ির নং : n0007 বয়স : 56 লিঙ্গ : মহিলা	YPW2449114 ফটো উপলব্ধ	126 নাম : হাসিবা বেগম স্বামীর নাম : সেখ আলিম উদ্দিন বাড়ির নং : n0007 বয়স : 32 লিঙ্গ : মহিলা	YPW1698125 ফটো উপলব্ধ
127 নাম : সেখ মনসুর আলি পিতার নাম : সেখ জয়নাল আবেদিন বাড়ির নং : n0008 বয়স : 76 লিঙ্গ : পুরুষ	YPW2340412 ফটো উপলব্ধ	128 নাম : সাহানারা বিবি স্বামীর নাম : সেখ মনসুর আলি বাড়ির নং : n0008 বয়স : 66 লিঙ্গ : মহিলা	YPW2449064 ফটো উপলব্ধ	129 নাম : রেশমা খাতুন (বেগম) স্বামীর নাম : সেখ মনসুর আলি বাড়ির নং : n0008 বয়স : 34 লিঙ্গ : মহিলা	YPW1698141 ফটো উপলব্ধ
130 নাম : হান্নান আলি পিতার নাম : মীর ইমাম আলি বাড়ির নং : n0013 বয়স : 71 লিঙ্গ : পুরুষ	YPW2448884 ফটো উপলব্ধ	131 নাম : জিয়াসমিনা খাতুন স্বামীর নাম : সেখ মিরাজ উদ্দিন বাড়ির নং : N0008 বয়স : 25 লিঙ্গ : মহিলা	YPW2435659 ফটো উপলব্ধ	132 নাম : সারিকা সুলতানা স্বামীর নাম : তহসীম রেজা বাড়ির নং : এন012 বয়স : 22 লিঙ্গ : মহিলা	YPW2727337 ফটো উপলব্ধ
133 নাম : সেখ রমজান আলি পিতার নাম : সেখ মনসুর আলি বাড়ির নং : n0008 বয়স : 37 লিঙ্গ : পুরুষ	GMG2618437 ফটো উপলব্ধ	134 নাম : তহসীম রেজা পিতার নাম : রোমজান আলি বাড়ির নং : n0012 বয়স : 35 লিঙ্গ : পুরুষ	YPW1417930 ফটো উপলব্ধ	135 নাম : রোমজান আলি পিতার নাম : মীর ইমাম আলি বাড়ির নং : n0012 বয়স : 74 লিঙ্গ : পুরুষ	YPW2623189 ফটো উপলব্ধ
136 নাম : জহির আলি পিতার নাম : মনসুর আলি বাড়ির নং : n0008 বয়স : 52 লিঙ্গ : মহিলা	WB/27/190/525375 ফটো উপলব্ধ	137 নাম : জেন্নাতারা বিবি স্বামীর নাম : জহির আলি বাড়ির নং : n0008 বয়স : 50 লিঙ্গ : মহিলা	WB/27/190/525193 ফটো উপলব্ধ	138 নাম : জসিমুদ্দিন আলি পিতার নাম : মনসুর আলি বাড়ির নং : n0008 বয়স : 47 লিঙ্গ : পুরুষ	GMG1378348 ফটো উপলব্ধ
139 নাম : আফরোজা বিবি স্বামীর নাম : জসিমুদ্দিন আলি বাড়ির নং : n0008 বয়স : 46 লিঙ্গ : মহিলা	GMG1378371 ফটো উপলব্ধ	140 নাম : মাঝিয়া বেগম স্বামীর নাম : সেখ মিরাজ আলি বাড়ির নং : n0008 বয়স : 30 লিঙ্গ : মহিলা	GMG2383263 ফটো উপলব্ধ	141 নাম : ডালিয়া বেগম স্বামীর নাম : আমিনুর রহমান বাড়ির নং : n0008 বয়স : 35 লিঙ্গ : মহিলা	YPW1789338 ফটো উপলব্ধ
142 নাম : সেখ মীরাজ উদ্দিন পিতার নাম : সেখ জাহির উদ্দিন বাড়ির নং : n0008 বয়স : 32 লিঙ্গ : পুরুষ	YPW1789411 ফটো উপলব্ধ	143 নাম : ফিরোজ আলি মায়ের নাম : জেব্বুন্নেসা বিবি বাড়ির নং : n0012 বয়স : 46 লিঙ্গ : পুরুষ	GMG2383198 ফটো উপলব্ধ	144 নাম : ওয়াসিম রেজা পিতার নাম : রোমজান আলি বাড়ির নং : n0012 বয়স : 41 লিঙ্গ : পুরুষ	GMG2199818 ফটো উপলব্ধ
145 নাম : নাজিমা বেগম স্বামীর নাম : ওয়াসিম রেজা বাড়ির নং : n0012 বয়স : 30 লিঙ্গ : মহিলা	YPW1905256 ফটো উপলব্ধ	146 নাম : বিবি মোসলেমা স্বামীর নাম : রোমজান আলী বাড়ির নং : n0012 বয়স : 63 লিঙ্গ : মহিলা	WB/27/190/525066 ফটো উপলব্ধ	147 নাম : নাসিম রেজা পিতার নাম : হান্নান আলি বাড়ির নং : n0013 বয়স : 37 লিঙ্গ : পুরুষ	GMG2617371 ফটো উপলব্ধ
148 নাম : আসমাতারা বেগম স্বামীর নাম : ফিরোজ বাড়ির নং : n0013 বয়স : 42 লিঙ্গ : মহিলা	GMG2383297 ফটো উপলব্ধ	149 নাম : নারগিস বেগম স্বামীর নাম : নাসিম রেজা বাড়ির নং : n0013 বয়স : 30 লিঙ্গ : মহিলা	YPW2161339 ফটো উপলব্ধ	150 নাম : হাসিনা বিবি স্বামীর নাম : হান্নান আলী বাড়ির নং : n0013 বয়স : 61 লিঙ্গ : মহিলা	YPW2340081 ফটো উপলব্ধ

151	GMG1377845	ফটো উপলব্ধ	152	YPW2281731	ফটো উপলব্ধ	153	GMG1378108	ফটো উপলব্ধ
নাম : সেখ সাজ্জাত আলি পিতার নাম: সেখ মনসুর আলি বাড়ির নং : n0008 বয়স : 46 লিঙ্গ : পুরুষ			নাম : সেখ রিয়াজ উদ্দিন পিতার নাম: সেখ জসিমউদ্দিন বাড়ির নং : এন0008 বয়স : 25 লিঙ্গ : পুরুষ			নাম : শরিফা বিবি স্বামীর নাম: সেখ আঃ ওহিদ বাড়ির নং : n0036 বয়স : 57 লিঙ্গ : মহিলা		
154	YPW1630243	ফটো উপলব্ধ	155	YPW2087922	ফটো উপলব্ধ	156	YPW2746188	ফটো উপলব্ধ
নাম : সেখ মিরাজ বাদশা পিতার নাম: সেখ আঃ ওহিদ বাড়ির নং : n0036 বয়স : 41 লিঙ্গ : পুরুষ			নাম : সালমা বেগম স্বামীর নাম: সেখ মিরাজ বাদশা বাড়ির নং : n0036 বয়স : 29 লিঙ্গ : মহিলা			নাম : সেক আবদুল ওহীদ পিতার নাম: সেক আবদুল রৌফ বাড়ির নং : n0036 বয়স : 66 লিঙ্গ : পুরুষ		
157	YPW2646768	ফটো উপলব্ধ	158	YPW1905199	ফটো উপলব্ধ	159	YPW1789403	ফটো উপলব্ধ
নাম : অঞ্জলী কর্মকার স্বামীর নাম: জয়দেব কর্মকার বাড়ির নং : n0063 বয়স : 50 লিঙ্গ : মহিলা			নাম : সুপ্রভা কর্মকার স্বামীর নাম: সুজিত কর্মকার বাড়ির নং : n0063 বয়স : 29 লিঙ্গ : মহিলা			নাম : লক্ষী কর্মকার স্বামীর নাম: রবীন কর্মকার বাড়ির নং : n0064 বয়স : 31 লিঙ্গ : মহিলা		
160	GMG1378413	ফটো উপলব্ধ	161	YPW2340354	ফটো উপলব্ধ	162	GMG2460251	ফটো উপলব্ধ
নাম : সুজাতা কর্মকার স্বামীর নাম: অশোক কর্মকার বাড়ির নং : n0064 বয়স : 44 লিঙ্গ : মহিলা			নাম : অরুণ কর্মকার পিতার নাম: বাদল কর্মকার বাড়ির নং : n0064 বয়স : 69 লিঙ্গ : পুরুষ			নাম : রবীন কর্মকার পিতার নাম: অরুণ কর্মকার বাড়ির নং : n0064 বয়স : 39 লিঙ্গ : পুরুষ		
163	YPW1698018	ফটো উপলব্ধ	164	YPW2617611	ফটো উপলব্ধ	165	YPW2161388	ফটো উপলব্ধ
নাম : সুজিত কর্মকার পিতার নাম: জয়দেব কর্মকার বাড়ির নং : n0063 বয়স : 33 লিঙ্গ : পুরুষ			নাম : রাজ কোলে পিতার নাম: রমেশ কোলে বাড়ির নং : এন0058 বয়স : 23 লিঙ্গ : পুরুষ			নাম : অভিজিত কোলে পিতার নাম: অনন্ত কোলে বাড়ির নং : n0074 বয়স : 27 লিঙ্গ : পুরুষ		
166	YPW1316546	ফটো উপলব্ধ	167	YPW2192037	ফটো উপলব্ধ	168	YPW2340172	ফটো উপলব্ধ
নাম : মন্দিরা সর্ব্বর স্বামীর নাম: তপন সর্ব্বর বাড়ির নং : n0057 বয়স : 37 লিঙ্গ : মহিলা			নাম : রেবতী কোলে স্বামীর নাম: বাপ্পা কোলে বাড়ির নং : N0100 বয়স : 26 লিঙ্গ : মহিলা			নাম : রেবা কোলে স্বামীর নাম: সুনীল কোলে বাড়ির নং : n0075 বয়স : 47 লিঙ্গ : মহিলা		
169	YPW2281798	ফটো উপলব্ধ	170	GMG1377332	ফটো উপলব্ধ	171	GMG1440205	ফটো উপলব্ধ
নাম : প্রিয়া কোলে স্বামীর নাম: সন্তু কোলে বাড়ির নং : এন0076 বয়স : 25 লিঙ্গ : মহিলা			নাম : গীতা কোলে স্বামীর নাম: রামপ্রসাদ কোলে বাড়ির নং : n0057 বয়স : 46 লিঙ্গ : মহিলা			নাম : শ্রাবন্তী কোলে স্বামীর নাম: রমেশ কোলে বাড়ির নং : n0058 বয়স : 43 লিঙ্গ : মহিলা		
172	WB/27/190/525339	ফটো উপলব্ধ	173	WB/27/190/525266	ফটো উপলব্ধ	174	GMG2667483	ফটো উপলব্ধ
নাম : অনন্ত কোলে পিতার নাম: সুফল কোলে বাড়ির নং : n0074 বয়স : 63 লিঙ্গ : পুরুষ			নাম : প্রতিমা কোলে স্বামীর নাম: অনন্ত কোলে বাড়ির নং : n0074 বয়স : 55 লিঙ্গ : মহিলা			নাম : রঘুনাথ কোলে পিতার নাম: সুফল কোলে বাড়ির নং : n0074 বয়স : 42 লিঙ্গ : পুরুষ		
175	YPW1789387	ফটো উপলব্ধ	176	YPW1987056	ফটো উপলব্ধ	177	WB/27/190/525331	ফটো উপলব্ধ
নাম : মৌসুমী কোলে স্বামীর নাম: রঘুনাথ কোলে বাড়ির নং : n0074 বয়স : 35 লিঙ্গ : মহিলা			নাম : বাপ্পা কোলে পিতার নাম: সুনীল কোলে বাড়ির নং : n0075 বয়স : 29 লিঙ্গ : পুরুষ			নাম : অনিল কোলে পিতার নাম: সুফল কোলে বাড়ির নং : n0076 বয়স : 56 লিঙ্গ : পুরুষ		
178	GMG1377472	ফটো উপলব্ধ	179	YPW1987023	ফটো উপলব্ধ	180	GMG1377357	ফটো উপলব্ধ
নাম : দেবলা কোলে স্বামীর নাম: অনিল কোলে বাড়ির নং : n0076 বয়স : 51 লিঙ্গ : মহিলা			নাম : সন্তু কোলে পিতার নাম: অনিল কোলে বাড়ির নং : n0076 বয়স : 29 লিঙ্গ : পুরুষ			নাম : রামপ্রসাদ কোলে পিতার নাম: রনজিৎ কোলে বাড়ির নং : n0057 বয়স : 49 লিঙ্গ : পুরুষ		



181 নাম : প্রীতম কোলে পিতার নাম: রামপ্রসাদ কোলে বাড়ির নং : এন00057 বয়স : 20 লিঙ্গ : পুরুষ	YPW2793412 ফটো উপলব্ধ	182 নাম : মান্টু কোলে পিতার নাম: অনিল কোলে বাড়ির নং : 76 বয়স : 26 লিঙ্গ : পুরুষ	YPW2204758 ফটো উপলব্ধ	183 নাম : দিল রুহুল খাতুন স্বামীর নাম: লেখা নাসিম আলি বাড়ির নং : N0102 বয়স : 33 লিঙ্গ : মহিলা	YPW2435493 ফটো উপলব্ধ
184 নাম : সেখ আলিউল হক পিতার নাম: সেখ মোজাম্মেল হক বাড়ির নং : এন0029 বয়স : 28 লিঙ্গ : পুরুষ	YPW2652642 ফটো উপলব্ধ	185 নাম : আফরোজ বেগম স্বামীর নাম: আব্দুল কাদের বাড়ির নং : n0029 বয়স : 33 লিঙ্গ : মহিলা	YPW2088011 ফটো উপলব্ধ	186 নাম : সেখ আ খালেক পিতার নাম: আঃ মালেক বাড়ির নং : n0029 বয়স : 67 লিঙ্গ : পুরুষ	WB/27/190/525330 ফটো উপলব্ধ
187 নাম : মোজাম্মেল হক পিতার নাম: গেনি হক বাড়ির নং : n0029 বয়স : 61 লিঙ্গ : পুরুষ	WB/27/190/525373 ফটো উপলব্ধ	188 নাম : আব্দুল কাদের পিতার নাম: সেখ আঃ খালেক বাড়ির নং : n0029 বয়স : 38 লিঙ্গ : পুরুষ	GMG2617256 ফটো উপলব্ধ	189 নাম : সেখ মহম্মদ মোস্তাফা পিতার নাম: সেখ আব্দুল খালেক বাড়ির নং : n0029 বয়স : 36 লিঙ্গ : পুরুষ	YPW1698075 ফটো উপলব্ধ
190 নাম : সেখ আব্দুল খবির পিতার নাম: সেখ আব্দুল খালেক বাড়ির নং : n0029 বয়স : 33 লিঙ্গ : পুরুষ	YPW1698083 ফটো উপলব্ধ	191 নাম : রাবিয়া বেগম স্বামীর নাম: সেখ আব্দুল খবির বাড়ির নং : n0029 বয়স : 33 লিঙ্গ : মহিলা	YPW1987106 ফটো উপলব্ধ	192 নাম : মুস্তারী বেগম স্বামীর নাম: সেখ আব্দুল খালেক বাড়ির নং : n0029 বয়স : 60 লিঙ্গ : মহিলা	YPW2340040 ফটো উপলব্ধ
193 নাম : ডলি ধাড়া স্বামীর নাম: মহাদেব ধাড়া বাড়ির নং : n0070 বয়স : 54 লিঙ্গ : মহিলা	YPW2340214 ফটো উপলব্ধ	194 নাম : মধুমিতা ধাড়া স্বামীর নাম: সুরোজ ধাড়া বাড়ির নং : এন0071 বয়স : 25 লিঙ্গ : মহিলা	YPW2281806 ফটো উপলব্ধ	195 নাম : হীরা ধাড়া পিতার নাম: শঙ্কর ধাড়া বাড়ির নং : n0070 বয়স : 36 লিঙ্গ : পুরুষ	GMG2667475 ফটো উপলব্ধ
196 নাম : সুরোজ ধাড়া পিতার নাম: বলাই ধাড়া বাড়ির নং : 71 বয়স : 26 লিঙ্গ : মহিলা	YPW2204741 ফটো উপলব্ধ	197 নাম : মনোজ ধাড়া পিতার নাম: বলাই ধাড়া বাড়ির নং : n0157 বয়স : 27 লিঙ্গ : পুরুষ	YPW2204709 ফটো উপলব্ধ	198 নাম : জয়া ধাড়া স্বামীর নাম: মনোজ ধাড়া বাড়ির নং : n0158 বয়স : 27 লিঙ্গ : মহিলা	YPW2204717 ফটো উপলব্ধ
199 নাম : বীনা ধাড়া স্বামীর নাম: পঞ্চানন ধাড়া বাড়ির নং : n0070 বয়স : 81 লিঙ্গ : মহিলা	WB/27/190/525043 ফটো উপলব্ধ	200 নাম : সুন্দর ধাড়া পিতার নাম: শঙ্কর ধাড়া বাড়ির নং : n0070 বয়স : 33 লিঙ্গ : পুরুষ	YPW1698109 ফটো উপলব্ধ	201 নাম : মহাদেব ধাড়া পিতার নাম: পঞ্চানন ধাড়া বাড়ির নং : n0070 বয়স : 58 লিঙ্গ : পুরুষ	WB/27/190/525383 ফটো উপলব্ধ
202 নাম : কার্তিক ধাড়া পিতার নাম: মহাদেব ধাড়া বাড়ির নং : n0070 বয়স : 32 লিঙ্গ : পুরুষ	YPW1789221 ফটো উপলব্ধ	203 নাম : সোমনাথ ধাড়া পিতার নাম: মহাদেব ধাড়া বাড়ির নং : n0070 বয়স : 29 লিঙ্গ : পুরুষ	YPW1987015 ফটো উপলব্ধ	204 নাম : গনেশ ধাড়া পিতার নাম: পঞ্চানন ধাড়া বাড়ির নং : n0070 বয়স : 42 লিঙ্গ : পুরুষ	GMG2152155 ফটো উপলব্ধ
205 নাম : বলাই ধাড়া পিতার নাম: বাসুদেব ধাড়া বাড়ির নং : n0071 বয়স : 53 লিঙ্গ : পুরুষ	WB/27/190/525352 ফটো উপলব্ধ	206 নাম : সুজাতা ধাড়া স্বামীর নাম: বলাই ধাড়া বাড়ির নং : n0071 বয়স : 46 লিঙ্গ : মহিলা	GMG1377274 ফটো উপলব্ধ	207 নাম : জয়ন্ত ধাড়া পিতার নাম: বাসুদেব ধাড়া বাড়ির নং : n0071 বয়স : 51 লিঙ্গ : পুরুষ	WB/27/190/525323 ফটো উপলব্ধ
208 নাম : ছায়া ধাড়া স্বামীর নাম: জয়ন্ত ধাড়া বাড়ির নং : n0071 বয়স : 36 লিঙ্গ : মহিলা	YPW1698117 ফটো উপলব্ধ	209 নাম : কানাই ধাড়া পিতার নাম: বাসুদেব ধাড়া বাড়ির নং : n0072 বয়স : 63 লিঙ্গ : পুরুষ	WB/27/190/525369 ফটো উপলব্ধ	210 নাম : পূর্ণিমা ধাড়া স্বামীর নাম: কানাই ধাড়া বাড়ির নং : n0072 বয়স : 57 লিঙ্গ : মহিলা	WB/27/190/525085 ফটো উপলব্ধ



211	WB/27/190/525385	ফটো উপলব্ধ	212	YPW1557792	ফটো উপলব্ধ	213	YPW2827616	ফটো উপলব্ধ
নাম : পরেশ ধাড়া পিতার নাম: নিরঞ্জন ধাড়া বাড়ির নং : n0073 বয়স : 59 লিঙ্গ : পুরুষ			নাম : বিশ্বজিৎ ধাড়া পিতার নাম: পরেশ ধাড়া বাড়ির নং : n0073 বয়স : 35 লিঙ্গ : পুরুষ			নাম : হরেকৃষ্ণ ধাড়া পিতার নাম: নিরঞ্জন ধাড়া বাড়ির নং : n0073 বয়স : 53 লিঙ্গ : পুরুষ		
214	GMG2460269	ফটো উপলব্ধ	215	GMG2547958	ফটো উপলব্ধ	216	YPW1905249	ফটো উপলব্ধ
নাম : শিখা ধাড়া স্বামীর নাম: হরেকৃষ্ণ ধাড়া বাড়ির নং : n0073 বয়স : 39 লিঙ্গ : মহিলা			নাম : রাধেশ্যাম ধাড়া পিতার নাম: নিরঞ্জন ধাড়া বাড়ির নং : n0073 বয়স : 42 লিঙ্গ : পুরুষ			নাম : সুষমা ধাড়া স্বামীর নাম: রাধেশ্যাম ধাড়া বাড়ির নং : n0073 বয়স : 30 লিঙ্গ : মহিলা		
217	WB/27/190/525121	ফটো উপলব্ধ	218	UAA1845684	ফটো উপলব্ধ	219	YPW2162998	ফটো উপলব্ধ
নাম : রেখা ধাড়া স্বামীর নাম: পরেশ ধাড়া বাড়ির নং : n0077 বয়স : 56 লিঙ্গ : মহিলা			নাম : সুপ্রিয়া ধাড়া স্বামীর নাম: বিশ্বজিৎ ধাড়া বাড়ির নং : N0073 বয়স : 29 লিঙ্গ : মহিলা			নাম : অমৃতা ধাড়া স্বামীর নাম: সুন্দর ধাড়া বাড়ির নং : এন0070 বয়স : 27 লিঙ্গ : মহিলা		
220	YPW2340222	ফটো উপলব্ধ	221	YPW2781078	ফটো উপলব্ধ	222	YPW2759058	ফটো উপলব্ধ
নাম : শংকর ধাড়া পিতার নাম: পঞ্চানন ধাড়া বাড়ির নং : n0070 বয়স : 61 লিঙ্গ : পুরুষ			নাম : মৌমিতা ধাড়া স্বামীর নাম: কার্তিক ধাড়া বাড়ির নং : এন0070 বয়স : 20 লিঙ্গ : মহিলা			নাম : নাসির আহমেদ পিতার নাম: নুর মহম্মদ বাড়ির নং : n0006 বয়স : 66 লিঙ্গ : পুরুষ		
223	WB/27/190/525072	ফটো উপলব্ধ	224	GMG2547917	ফটো উপলব্ধ	225	GMG2547925	ফটো উপলব্ধ
নাম : সেখ জাহাঙ্গীর পিতার নাম: সেখ নুরমহম্মদ বাড়ির নং : n0006 বয়স : 57 লিঙ্গ : পুরুষ			নাম : সেখ আলমগীর পিতার নাম: সেখ নুরমহম্মদ বাড়ির নং : n0006 বয়স : 53 লিঙ্গ : পুরুষ			নাম : সেখ খুরসিদ আলম পিতার নাম: সেখ নুরমহম্মদ বাড়ির নং : n0006 বয়স : 51 লিঙ্গ : পুরুষ		
226	GMG2547909	ফটো উপলব্ধ	227	WB/27/190/525131	ফটো উপলব্ধ	228	GMG2617405	ফটো উপলব্ধ
নাম : নাসিমা বেগম স্বামীর নাম: সেখ খুরসিদ আলম বাড়ির নং : n0006 বয়স : 44 লিঙ্গ : মহিলা			নাম : ওহিদা বিবি স্বামীর নাম: সেখ নাসির আহম্মদ বাড়ির নং : n0006 বয়স : 61 লিঙ্গ : মহিলা			নাম : সেখ সাইদুল আলম স্বামীর নাম: জেম্মাতারা বিবি বাড়ির নং : n0006 বয়স : 46 লিঙ্গ : পুরুষ		
229	GMG2667491	ফটো উপলব্ধ	230	YPW1630201	ফটো উপলব্ধ	231	YPW1987098	ফটো উপলব্ধ
নাম : নাজির আহমেদ পিতার নাম: নাসির আহমেদ বাড়ির নং : n0006 বয়স : 37 লিঙ্গ : পুরুষ			নাম : সেখ মুসির আহমেদ পিতার নাম: সেখ জাহাঙ্গীর আহমেদ বাড়ির নং : n0006 বয়স : 36 লিঙ্গ : পুরুষ			নাম : রুবিনা বেগম স্বামীর নাম: নাজির আহমেদ বাড়ির নং : n0006 বয়স : 31 লিঙ্গ : মহিলা		
232	YPW2161271	ফটো উপলব্ধ	233	YPW2098697	ফটো উপলব্ধ	234	YPW1915099	ফটো উপলব্ধ
নাম : আফসানা বেগম স্বামীর নাম: সেখ মুসির আহমেদ বাড়ির নং : n0006 বয়স : 30 লিঙ্গ : মহিলা			নাম : সেখ সাকিব আহমেদ পিতার নাম: সেখ জাহাঙ্গীর আহমেদ বাড়ির নং : n0006 বয়স : 28 লিঙ্গ : পুরুষ			নাম : সেখ হাসিব আহম্মেদ পিতার নাম: সেখ জাহাঙ্গীর আহম্মেদ বাড়ির নং : N006 বয়স : 30 লিঙ্গ : পুরুষ		
235	WB/27/190/525191	ফটো উপলব্ধ	236	YPW1905280	ফটো উপলব্ধ	237	YPW2087989	ফটো উপলব্ধ
নাম : বিবি নেইমা স্বামীর নাম: আঃকায়েম বাড়ির নং : n0014 বয়স : 54 লিঙ্গ : মহিলা			নাম : আফরোজা খাতুন পিতার নাম: আব্দুল কায়েম ওস্তাগার বাড়ির নং : n0014 বয়স : 40 লিঙ্গ : মহিলা			নাম : তনুজা খাতুন পিতার নাম: আব্দুল কায়েম ওস্তাগার বাড়ির নং : n0014 বয়স : 36 লিঙ্গ : মহিলা		
238	WB/27/190/525221	ফটো উপলব্ধ	239	WB/27/190/525395	ফটো উপলব্ধ	240	WB/27/190/525284	ফটো উপলব্ধ
নাম : কিশোর পাত্র পিতার নাম: রনজিৎ পাত্র বাড়ির নং : n0053 বয়স : 53 লিঙ্গ : পুরুষ			নাম : অশোক পাত্র পিতার নাম: রনজিৎ পাত্র বাড়ির নং : n0054 বয়স : 59 লিঙ্গ : পুরুষ			নাম : বাসন্তী পাত্র স্বামীর নাম: অশোক পাত্র বাড়ির নং : n0054 বয়স : 54 লিঙ্গ : মহিলা		

241	GMG2667467	নাম : জয় কুমার পাত্র পিতার নাম: অশোক পাত্র বাড়ির নং : n0054 বয়স : 37 লিঙ্গ : পুরুষ	ফটো উপলব্ধ	242	WB/27/190/525346	নাম : কাশিনাথ বাগ পিতার নাম: ভবতারন বাগ বাড়ির নং : n0065 বয়স : 71 লিঙ্গ : পুরুষ	ফটো উপলব্ধ	243	WB/27/190/525394	নাম : সন্ধ্যা বাগ স্বামীর নাম: কাশিনাথ বাগ বাড়ির নং : n0065 বয়স : 66 লিঙ্গ : মহিলা	ফটো উপলব্ধ
244	GMG2460285	নাম : স্বপন বাগ পিতার নাম: কাশিনাথ বাগ বাড়ির নং : n0065 বয়স : 39 লিঙ্গ : পুরুষ	ফটো উপলব্ধ	245	GMG2460277	নাম : তাপসী বাগ স্বামীর নাম: স্বপন বাগ বাড়ির নং : n0065 বয়স : 39 লিঙ্গ : মহিলা	ফটো উপলব্ধ	246	YPW1789296	নাম : মিলন বাগ পিতার নাম: কাশিনাথ বাগ বাড়ির নং : n0065 বয়স : 43 লিঙ্গ : পুরুষ	ফটো উপলব্ধ
247	YPW1905207	নাম : তুলি বাগ স্বামীর নাম: মিলন বাগ বাড়ির নং : n0065 বয়স : 31 লিঙ্গ : মহিলা	ফটো উপলব্ধ	248	GMG2383370	নাম : তপন বাগ পিতার নাম: কাশী বাগ বাড়ির নং : n0065 বয়স : 40 লিঙ্গ : পুরুষ	ফটো উপলব্ধ	249	YPW1789320	নাম : শ্রাবনী বাগ স্বামীর নাম: তপন বাগ বাড়ির নং : n0065 বয়স : 34 লিঙ্গ : মহিলা	ফটো উপলব্ধ
250	WB/27/190/525392	নাম : গঙ্গা বাগ পিতার নাম: বিশ্বনাথ বাগ বাড়ির নং : n0066 বয়স : 66 লিঙ্গ : পুরুষ	ফটো উপলব্ধ	251	WB/27/190/525380	নাম : পরেশ নাথ বাগ পিতার নাম: ভবতারন বাগ বাড়ির নং : n0067 বয়স : 66 লিঙ্গ : পুরুষ	ফটো উপলব্ধ	252	WB/27/190/525393	নাম : গীতা বাগ স্বামীর নাম: পরেশ বাগ বাড়ির নং : n0067 বয়স : 56 লিঙ্গ : মহিলা	ফটো উপলব্ধ
253	YPW1905215	নাম : রেখা বাগ স্বামীর নাম: তাপস বাগ বাড়ির নং : n0067 বয়স : 35 লিঙ্গ : মহিলা	ফটো উপলব্ধ	254	WB/27/190/525381	নাম : অষ্ট বাগ পিতার নাম: ভবতারন বাগ বাড়ির নং : n0068 বয়স : 62 লিঙ্গ : পুরুষ	ফটো উপলব্ধ	255	YPW1698026	নাম : রাজু বাগ পিতার নাম: অষ্ট বাগ বাড়ির নং : n0068 বয়স : 34 লিঙ্গ : পুরুষ	ফটো উপলব্ধ
256	WB/27/190/525417	নাম : মানিকনাথ বাগ পিতার নাম: ভবতারন বাগ বাড়ির নং : n0068 বয়স : 60 লিঙ্গ : পুরুষ	ফটো উপলব্ধ	257	WB/27/190/525416	নাম : শেফালী বাগ স্বামীর নাম: মানিকনাথ বাগ বাড়ির নং : n0068 বয়স : 55 লিঙ্গ : মহিলা	ফটো উপলব্ধ	258	WB/27/190/525391	নাম : সমিতা বাগ স্বামীর নাম: অষ্টনাথ বাগ বাড়ির নং : n0068 বয়স : 56 লিঙ্গ : মহিলা	ফটো উপলব্ধ
259	YPW1698000	নাম : দেবশীষ বাগ পিতার নাম: মানিক বাগ বাড়ির নং : n0068 বয়স : 34 লিঙ্গ : পুরুষ	ফটো উপলব্ধ	260	YPW2176543	নাম : টুম্পা বাগ স্বামীর নাম: দেবশীষ বাগ বাড়ির নং : n0068 বয়স : 32 লিঙ্গ : মহিলা	ফটো উপলব্ধ	261	YPW1557784	নাম : তাপস বাগ পিতার নাম: পরেশনাথ বাগ বাড়ির নং : n0067 বয়স : 34 লিঙ্গ : পুরুষ	ফটো উপলব্ধ
262	YPW2204733	নাম : পাপিয়া বাগ পিতার নাম: মানিক বাগ বাড়ির নং : nং68 বয়স : 28 লিঙ্গ : মহিলা	ফটো উপলব্ধ	263	SQT1864925	নাম : সবিতা বাগ স্বামীর নাম: রাজু বাগ বাড়ির নং : N0068 বয়স : 26 লিঙ্গ : মহিলা	ফটো উপলব্ধ	264	THQ2024792	নাম : সুস্মিতা বাগুই স্বামীর নাম: শুভঙ্কর বাগুই বাড়ির নং : এন0051 বয়স : 25 লিঙ্গ : মহিলা	ফটো উপলব্ধ
265	YPW1905298	নাম : সীমারানী বাগুই স্বামীর নাম: সমরেশ বাগুই বাড়ির নং : n0051 বয়স : 39 লিঙ্গ : মহিলা	ফটো উপলব্ধ	266	YPW2340271	নাম : সমরেশ বাগুই পিতার নাম: গদাধর বাগুই বাড়ির নং : n0051 বয়স : 57 লিঙ্গ : পুরুষ	ফটো উপলব্ধ	267	YPW2340289	নাম : চাঁপারানী বাগুই স্বামীর নাম: গদাধর বাগুই বাড়ির নং : n0051 বয়স : 77 লিঙ্গ : মহিলা	ফটো উপলব্ধ
268	YPW2286078	নাম : শুভঙ্কর বাগুই পিতার নাম: নিতাই বাগুই বাড়ির নং : এন0051 বয়স : 25 লিঙ্গ : পুরুষ	ফটো উপলব্ধ	269	WB/27/190/525343	নাম : নিতাই বাগুই পিতার নাম: গদাধর বাগুই বাড়ির নং : n0051 বয়স : 59 লিঙ্গ : পুরুষ	ফটো উপলব্ধ	270	WB/27/190/525317	নাম : মল্লিকা বাগুই স্বামীর নাম: নিতাই বাগুই বাড়ির নং : n0051 বয়স : 55 লিঙ্গ : মহিলা	ফটো উপলব্ধ



271	YPW2796324	ফটো উপলব্ধ	272	YPW1905223	ফটো উপলব্ধ	273	YPW2340297	ফটো উপলব্ধ
নাম : শ্রেয়সী বাণ্ডুই পিতার নাম: সমরেশ বাণ্ডুই বাড়ির নং : এন0051 বয়স : 20 লিঙ্গ : মহিলা			নাম : ফতেমা বেগম স্বামীর নাম: আব্দুল হাই মল্লিক বাড়ির নং : n0150 বয়স : 59 লিঙ্গ : মহিলা			নাম : রাজিয়া বেগম স্বামীর নাম: সেখ আসগার আলি বাড়ির নং : n0019 বয়স : 50 লিঙ্গ : মহিলা		
274	YPW2176550	ফটো উপলব্ধ	275	YPW2617900	ফটো উপলব্ধ	276	HPM1272087	ফটো উপলব্ধ
নাম : সেখ আশরফ আলি পিতার নাম: সেখ আসগার আলি বাড়ির নং : n0019 বয়স : 30 লিঙ্গ : পুরুষ			নাম : জুলিয়া বেগম মীর স্বামীর নাম: মীর আনসার আলি বাড়ির নং : বয়স : 37 লিঙ্গ : মহিলা			নাম : সামসুন নিহার মণ্ডল স্বামীর নাম: সেখ আসগার আলি বাড়ির নং : বয়স : 47 লিঙ্গ : মহিলা		
277	YPW1987130	ফটো উপলব্ধ	278	YPW2726867	ফটো উপলব্ধ	279	YPW2087997	ফটো উপলব্ধ
নাম : সামিমা বেগম স্বামীর নাম: সেখ আলকাস আলি বাড়ির নং : n0018 বয়স : 26 লিঙ্গ : মহিলা			নাম : মমতাজ খাতুন স্বামীর নাম: ইকবাল আলি বাড়ির নং : এন0018 বয়স : 21 লিঙ্গ : মহিলা			নাম : সেখ রহমত আলি পিতার নাম: সেখ আমজেদ আলি বাড়ির নং : n0018 বয়স : 29 লিঙ্গ : পুরুষ		
280	WB/27/190/525197	ফটো উপলব্ধ	281	WB/27/190/525313	ফটো উপলব্ধ	282	WB/27/190/525419	ফটো উপলব্ধ
নাম : আসমা বিবি মণ্ডল স্বামীর নাম: সেখ আবুসিদ্দিক বাড়ির নং : n0018 বয়স : 81 লিঙ্গ : মহিলা			নাম : সেখ আমজাদ আলি পিতার নাম: সেখ আবুসিদ্দিক বাড়ির নং : n0018 বয়স : 61 লিঙ্গ : পুরুষ			নাম : মোঃ রাহেনা খাতুন স্বামীর নাম: সেখ আমজাদ আলি বাড়ির নং : n0018 বয়স : 56 লিঙ্গ : মহিলা		
283	WB/27/190/525361	ফটো উপলব্ধ	284	YPW1987148	ফটো উপলব্ধ	285	YPW1789312	ফটো উপলব্ধ
নাম : সেখ আসগার আলি পিতার নাম: সেখ আবুসিদ্দিক বাড়ির নং : n0018 বয়স : 55 লিঙ্গ : পুরুষ			নাম : সেখ আসলাম আলি পিতার নাম: সেখ আসগার আলি বাড়ির নং : n0018 বয়স : 29 লিঙ্গ : পুরুষ			নাম : সেখ সহেল আলি পিতার নাম: সেখ মরহম আলি বাড়ির নং : n0018 বয়স : 31 লিঙ্গ : পুরুষ		
286	WB/27/190/525420	ফটো উপলব্ধ	287	GMG2460368	ফটো উপলব্ধ	288	YPW1316322	ফটো উপলব্ধ
নাম : সাহেরা বিবি স্বামীর নাম: সেখ মরহম আলী বাড়ির নং : n0018 বয়স : 51 লিঙ্গ : মহিলা			নাম : সেখ আফসার আলী পিতার নাম: সেখ আবু সিদ্দিক বাড়ির নং : n0018 বয়স : 41 লিঙ্গ : পুরুষ			নাম : জেসমিন বেগম স্বামীর নাম: সেখ মুর্তেজ আলি বাড়ির নং : n0018 বয়স : 37 লিঙ্গ : মহিলা		
289	YPW1316314	ফটো উপলব্ধ	290	YPW1630334	ফটো উপলব্ধ	291	YPW1316330	ফটো উপলব্ধ
নাম : আখেরা বেগম স্বামীর নাম: সেখ আফসার আলি বাড়ির নং : n0018 বয়স : 39 লিঙ্গ : মহিলা			নাম : একবাল আলি পিতার নাম: আসগার আলি বাড়ির নং : n0018 বয়স : 34 লিঙ্গ : পুরুষ			নাম : সেখ আলকাস আলী পিতার নাম: সেখ আসগার আলী বাড়ির নং : n0018 বয়স : 35 লিঙ্গ : পুরুষ		
292	YPW2435543	ফটো উপলব্ধ	293	YPW2340164	ফটো উপলব্ধ	294	YPW2796316	ফটো উপলব্ধ
নাম : সেলিনা খাতুন স্বামীর নাম: সেখ সহেল আলি বাড়ির নং : N0018 বয়স : 25 লিঙ্গ : মহিলা			নাম : সেখ মুর্তেজ আলি পিতার নাম: সেখ আবুসিদ্দিক বাড়ির নং : n0018 বয়স : 48 লিঙ্গ : পুরুষ			নাম : সারকিয়া খাতুন পিতার নাম: সেখ মরহম আলি বাড়ির নং : এন0018 বয়স : 22 লিঙ্গ : মহিলা		
295	GMG2673614	ফটো উপলব্ধ	296	GMG2673630	ফটো উপলব্ধ	297	YPW2617744	ফটো উপলব্ধ
নাম : সারথি মুদি স্বামীর নাম: লক্ষন মুদি বাড়ির নং : n0079 বয়স : 57 লিঙ্গ : মহিলা			নাম : আশা মুদি স্বামীর নাম: লব মুদি বাড়ির নং : n0081 বয়স : 44 লিঙ্গ : মহিলা			নাম : সৌরভ মুদি পিতার নাম: লব মুদি বাড়ির নং : এন0081 বয়স : 24 লিঙ্গ : পুরুষ		
298	YPW2088029	ফটো উপলব্ধ	299	GMG2617280	ফটো উপলব্ধ	300	YPW2448942	ফটো উপলব্ধ
নাম : নাসিমা বেগম স্বামীর নাম: সাহিনুর বাদশা বাড়ির নং : n0015 বয়স : 31 লিঙ্গ : মহিলা			নাম : সাহিনুর বাদশা পিতার নাম: আব্দুল কালাম মন্ডল বাড়ির নং : n0015 বয়স : 37 লিঙ্গ : পুরুষ			নাম : আব্দুল কালাম মন্ডল পিতার নাম: আব্দুল হামিদ বাড়ির নং : n0015 বয়স : 60 লিঙ্গ : পুরুষ		



301	YPW2448835	ফটো উপলব্ধ	302	YPW2281749	ফটো উপলব্ধ	303	YPW2516862	ফটো উপলব্ধ
নাম : নুরেন্শা বেগম স্বামীর নাম: আব্দুল কালাম মন্ডল বাড়ির নং : n0015 বয়স : 51 লিঙ্গ : মহিলা			নাম : মিজানুর রহমান পিতার নাম: আব্দুল রহিম মন্ডল বাড়ির নং : এন0015 বয়স : 40 লিঙ্গ : পুরুষ			নাম : সুইটলানা মন্ডল স্বামীর নাম: সেখ সাকিব আহমেদ বাড়ির নং : নং6 বয়স : 24 লিঙ্গ : মহিলা		
304	YPW2617850	ফটো উপলব্ধ	305	YPW2340099	ফটো উপলব্ধ	306	YPW2448868	ফটো উপলব্ধ
নাম : ফারজানা খাতুন স্বামীর নাম: সেখ সাদাম হোসেন বাড়ির নং : এন0020 বয়স : 24 লিঙ্গ : মহিলা			নাম : সেখ মমতাজ পিতার নাম: সেখ সাজাহান বাড়ির নং : n0020 বয়স : 61 লিঙ্গ : পুরুষ			নাম : মানেজা বেগম স্বামীর নাম: সেখ মমতাজ আলি বাড়ির নং : n0020 বয়স : 56 লিঙ্গ : মহিলা		
307	YPW1698034	ফটো উপলব্ধ	308	YPW1905322	ফটো উপলব্ধ	309	YPW1411644	ফটো উপলব্ধ
নাম : সেখ সাদাম হোসেন পিতার নাম: সেখ মমতাজ আলি বাড়ির নং : n0020 বয়স : 34 লিঙ্গ : পুরুষ			নাম : সেরিনা বেগম স্বামীর নাম: আজিজুল মল্লিক বাড়ির নং : n0030 বয়স : 34 লিঙ্গ : মহিলা			নাম : মফিজুল মল্লিক পিতার নাম: ইসরাইল মল্লিক বাড়ির নং : n0030 বয়স : 38 লিঙ্গ : পুরুষ		
310	YPW1905348	ফটো উপলব্ধ	311	YPW2814994	ফটো উপলব্ধ	312	YPW2815009	ফটো উপলব্ধ
নাম : মহসীনা খাতুন স্বামীর নাম: মফিজুল মল্লিক বাড়ির নং : n0030 বয়স : 30 লিঙ্গ : মহিলা			নাম : ইসমাইল মল্লিক পিতার নাম: আয়ুব মল্লিক বাড়ির নং : n0017 বয়স : 74 লিঙ্গ : পুরুষ			নাম : হাসিনা বিবি স্বামীর নাম: ইসমাইল মল্লিক বাড়ির নং : n0017 বয়স : 66 লিঙ্গ : মহিলা		
313	GMG2152213	ফটো উপলব্ধ	314	GMG2383388	ফটো উপলব্ধ	315	GMG2383859	ফটো উপলব্ধ
নাম : মহ জমির মল্লিক পিতার নাম: ইসমাইল মল্লিক বাড়ির নং : n0017 বয়স : 47 লিঙ্গ : পুরুষ			নাম : সেখ নওসের আলি মল্লিক পিতার নাম: সেখ ইসমাইল মল্লিক বাড়ির নং : n0017 বয়স : 42 লিঙ্গ : পুরুষ			নাম : সাইমা বেগম স্বামীর নাম: মহম্মদ জামির মল্লিক বাড়ির নং : n0017 বয়স : 40 লিঙ্গ : মহিলা		
316	YPW1316975	ফটো উপলব্ধ	317	YPW2803831	ফটো উপলব্ধ	318	YPW2340057	ফটো উপলব্ধ
নাম : রেজিনা বেগম মল্লিক স্বামীর নাম: সেখ নওসের আলি মল্লিক বাড়ির নং : n0017 বয়স : 38 লিঙ্গ : মহিলা			নাম : জুলেখা খাতুন পিতার নাম: মহঃ জমির মল্লিক বাড়ির নং : এন0017 বয়স : 20 লিঙ্গ : মহিলা			নাম : ইসরাইল মল্লিক পিতার নাম: আয়ুব মল্লিক বাড়ির নং : n0030 বয়স : 67 লিঙ্গ : পুরুষ		
319	YPW1905231	ফটো উপলব্ধ	320	YPW1317007	ফটো উপলব্ধ	321	YPW2448967	ফটো উপলব্ধ
নাম : আব্দুল হাই মল্লিক পিতার নাম: আব্দুল আজিজ মল্লিক বাড়ির নং : বয়স : 61 লিঙ্গ : পুরুষ			নাম : আজিজুল মল্লিক পিতার নাম: ইসরাইল মল্লিক বাড়ির নং : n0030 বয়স : 42 লিঙ্গ : পুরুষ			নাম : নাজিরা বেগম স্বামীর নাম: সেখ মহম্মদ মহসীন বাড়ির নং : n0002 বয়স : 61 লিঙ্গ : মহিলা		
322	YPW2449205	ফটো উপলব্ধ	323	GMG2460350	ফটো উপলব্ধ	324	GMG2460327	ফটো উপলব্ধ
নাম : সেখ মোহাম্মদ মহসীন পিতার নাম: সেখ হিসারত আলি বাড়ির নং : n0002 বয়স : 73 লিঙ্গ : পুরুষ			নাম : সেখ গিয়াসুদ্দিন পিতার নাম: মহম্মদ মহসীন বাড়ির নং : n0002 বয়স : 41 লিঙ্গ : পুরুষ			নাম : মোঃ জাহাঙ্গীর বেগম স্বামীর নাম: সেখ গিয়াসুদ্দিন বাড়ির নং : n0002 বয়স : 39 লিঙ্গ : মহিলা		
325	THQ1867514	ফটো উপলব্ধ	326	YPW2793396	ফটো উপলব্ধ	327	GMG2383412	ফটো উপলব্ধ
নাম : সাহিদা খাতুন পিতার নাম: সেখ জাকির হোসেন বাড়ির নং : এন0040 বয়স : 30 লিঙ্গ : মহিলা			নাম : সেহেনজা খাতুন পিতার নাম: সেখ গিয়াস উদ্দিন বাড়ির নং : এন002 বয়স : 20 লিঙ্গ : মহিলা			নাম : কিশোর মালিক পিতার নাম: সহদেব মালিক বাড়ির নং : n0069 বয়স : 42 লিঙ্গ : পুরুষ		
328	YPW2435428	ফটো উপলব্ধ	329	GMG1378439	ফটো উপলব্ধ	330	YPW2087914	ফটো উপলব্ধ
নাম : গোবিন্দ মালিক পিতার নাম: লক্ষণ মালিক বাড়ির নং : N0145 বয়স : 24 লিঙ্গ : পুরুষ			নাম : অলকা মালিক স্বামীর নাম: বাসুদেব মালিক বাড়ির নং : n0062 বয়স : 47 লিঙ্গ : মহিলা			নাম : সুরজিৎ মালিক পিতার নাম: শান্তি মালিক বাড়ির নং : n0061 বয়স : 29 লিঙ্গ : পুরুষ		



331 নাম : জয়ন্তী মালিক স্বামীর নাম: অসিত মালিক বাড়ির নং : n0069 বয়স : 41 লিঙ্গ : মহিলা	GMG2383420 ফটো উপলব্ধ	332 নাম : সেখ সফুর আলি পিতার নাম: সেখ আব্দুল আলি বাড়ির নং : n0069 বয়স : 38 লিঙ্গ : পুরুষ	YPW1317056 ফটো উপলব্ধ	333 নাম : সাগরিকা মালিক স্বামীর নাম: কিশোর মালিক বাড়ির নং : n0069 বয়স : 35 লিঙ্গ : মহিলা	YPW1698059 ফটো উপলব্ধ
334 নাম : যমুনা মালিক স্বামীর নাম: জগৎ মালিক বাড়ির নং : n0059 বয়স : 61 লিঙ্গ : মহিলা	GMG2383438 ফটো উপলব্ধ	335 নাম : খোকন মালিক পিতার নাম: জগৎ মালিক বাড়ির নং : n0059 বয়স : 43 লিঙ্গ : পুরুষ	GMG2383446 ফটো উপলব্ধ	336 নাম : বুমা মালিক স্বামীর নাম: খোকন মালিক বাড়ির নং : n0059 বয়স : 40 লিঙ্গ : মহিলা	GMG2548147 ফটো উপলব্ধ
337 নাম : রীতা দেশী স্বামীর নাম: উত্তম দেশী বাড়ির নং : n0059 বয়স : 39 লিঙ্গ : মহিলা	YPW1789361 ফটো উপলব্ধ	338 নাম : শান্তি মালিক পিতার নাম: ভরত মালিক বাড়ির নং : n0061 বয়স : 61 লিঙ্গ : পুরুষ	GMG2547974 ফটো উপলব্ধ	339 নাম : মমতা মালিক স্বামীর নাম: শান্তি মালিক বাড়ির নং : n0061 বয়স : 56 লিঙ্গ : মহিলা	WB/27/190/525265 ফটো উপলব্ধ
340 নাম : অমিত মালিক পিতার নাম: শান্তি মালিক বাড়ির নং : n0061 বয়স : 32 লিঙ্গ : পুরুষ	YPW1905264 ফটো উপলব্ধ	341 নাম : নন্দিনী মালিক স্বামীর নাম: অমিত মালিক বাড়ির নং : এন0061 বয়স : 21 লিঙ্গ : মহিলা	YPW2776201 ফটো উপলব্ধ	342 নাম : চাঁপা মালিক স্বামীর নাম: সুধীর মালিক বাড়ির নং : n0062 বয়স : 66 লিঙ্গ : মহিলা	WB/27/190/525263 ফটো উপলব্ধ
343 নাম : বসুদেব মালিক পিতার নাম: সুধীর মালিক বাড়ির নং : n0062 বয়স : 50 লিঙ্গ : পুরুষ	WB/27/190/525382 ফটো উপলব্ধ	344 নাম : সখী মালিক স্বামীর নাম: সহদেব মালিক বাড়ির নং : এন0069 বয়স : 61 লিঙ্গ : মহিলা	WB/27/190/525291 ফটো উপলব্ধ	345 নাম : অসীত মালিক পিতার নাম: সহদেব মালিক বাড়ির নং : n0069 বয়স : 51 লিঙ্গ : পুরুষ	WB/27/190/525333 ফটো উপলব্ধ
346 নাম : উত্তম মালিক পিতার নাম: সহদেব মালিক বাড়ির নং : n0069 বয়স : 44 লিঙ্গ : পুরুষ	GMG1377399 ফটো উপলব্ধ	347 নাম : রীনা মালিক স্বামীর নাম: উত্তম মালিক বাড়ির নং : n0069 বয়স : 40 লিঙ্গ : মহিলা	GMG2383867 ফটো উপলব্ধ	348 নাম : মহামায়া মালিক স্বামীর নাম: ধনঞ্জয় মালিক বাড়ির নং : এন0132 বয়স : 27 লিঙ্গ : মহিলা	YPW2166692 ফটো উপলব্ধ
349 নাম : মৌমিতা মালিক পিতার নাম: রাম মালিক বাড়ির নং : N0144 বয়স : 24 লিঙ্গ : মহিলা	YPW2435394 ফটো উপলব্ধ	350 নাম : রাহুল মালিক পিতার নাম: অসিত মালিক বাড়ির নং : এন0069 বয়স : 22 লিঙ্গ : পুরুষ	YPW2652584 ফটো উপলব্ধ	351 নাম : সুখেন্দু মালিক পিতার নাম: উত্তম মালিক বাড়ির নং : এন0069 বয়স : 20 লিঙ্গ : পুরুষ	YPW2793388 ফটো উপলব্ধ
352 নাম : নীলা রুইদাস পিতার নাম: লক্ষ্মণ রুইদাস বাড়ির নং : বয়স : 23 লিঙ্গ : মহিলা	YPW2617934 ফটো উপলব্ধ	353 নাম : সেখ আব্দুল করিম পিতার নাম: আব্দুল মুজিব বাড়ির নং : n00133 বয়স : 33 লিঙ্গ : পুরুষ	YPW2161370 ফটো উপলব্ধ	354 নাম : সানিয়া হাসিন পিতার নাম: সেখ মোহাম্মদ হোসেন বাড়ির নং : N0113 বয়স : 24 লিঙ্গ : মহিলা	YPW2435386 ফটো উপলব্ধ
355 নাম : অঞ্জলী সর্ব্বর স্বামীর নাম: খোকন সর্ব্বর বাড়ির নং : n0047 বয়স : 42 লিঙ্গ : মহিলা	GMG1377811 ফটো উপলব্ধ	356 নাম : কার্তিক সর্ব্বর পিতার নাম: অমল্য সর্ব্বর বাড়ির নং : নং121 বয়স : 65 লিঙ্গ : পুরুষ	YPW2736866 ফটো উপলব্ধ	357 নাম : খোকন সর্ব্বর পিতার নাম: সুদেব সর্ব্বর বাড়ির নং : n0047 বয়স : 47 লিঙ্গ : পুরুষ	YPW2340107 ফটো উপলব্ধ
358 নাম : রিম্পা সরকার স্বামীর নাম: সুজয় সরকার বাড়ির নং : N0143 বয়স : 26 লিঙ্গ : মহিলা	YPW2435287 ফটো উপলব্ধ	359 নাম : সোমনাথ সরকার পিতার নাম: সুধীর সরকার বাড়ির নং : N0143 বয়স : 25 লিঙ্গ : পুরুষ	YPW2435519 ফটো উপলব্ধ	360 নাম : সুরাজ উদ্দিন সরকার পিতার নাম: জসিম উদ্দিন সরকার বাড়ির নং : এন0034 বয়স : 23 লিঙ্গ : পুরুষ	YPW2617629 ফটো উপলব্ধ



361	YPW2435675	নাম : সরস্বতী সরকার স্বামীর নাম: রঘু সরকার বাড়ির নং : N0141 বয়স : 24 লিঙ্গ : মহিলা	ফটো উপলব্ধ	362	WB/27/190/525058	নাম : সমীরউদ্দিন সরকার পিতার নাম: আব্দুল গনি সরকার বাড়ির নং : n0025 বয়স : 63 লিঙ্গ : পুরুষ	ফটো উপলব্ধ	363	WB/27/190/525048	নাম : এসমোতারা বেগম স্বামীর নাম: সেখ সমীরউদ্দিন সরকার বাড়ির নং : n0025 বয়স : 56 লিঙ্গ : মহিলা	ফটো উপলব্ধ
364	YPW1557875	নাম : সেখ বসির উদ্দিন সরকার পিতার নাম: সেখ সমির উদ্দিন সরকার বাড়ির নং : n0025 বয়স : 40 লিঙ্গ : পুরুষ	ফটো উপলব্ধ	365	YPW1557842	নাম : সেখ তমিজউদ্দিন সরকার পিতার নাম: সেখ সমিরউদ্দিন সরকার বাড়ির নং : n0025 বয়স : 35 লিঙ্গ : পুরুষ	ফটো উপলব্ধ	366	WB/27/190/525052	নাম : তসলিমা বেগম স্বামীর নাম: নাজিমউদ্দিন সরকার বাড়ির নং : n0026 বয়স : 55 লিঙ্গ : মহিলা	ফটো উপলব্ধ
367	YPW1317122	নাম : আজিম উদ্দিন সরকার পিতার নাম: নাজিম উদ্দিন বাড়ির নং : n0026 বয়স : 39 লিঙ্গ : পুরুষ	ফটো উপলব্ধ	368	WB/27/190/525366	নাম : জসিমউদ্দিন সরকার পিতার নাম: আব্দুল গনি সরকার বাড়ির নং : n0034 বয়স : 50 লিঙ্গ : পুরুষ	ফটো উপলব্ধ	369	GMG2383214	নাম : ফাতেমা বেগম স্বামীর নাম: জসিমউদ্দিন সরকার বাড়ির নং : n0034 বয়স : 39 লিঙ্গ : মহিলা	ফটো উপলব্ধ
370	YPW2161289	নাম : হাজেরা সরকার স্বামীর নাম: সেখ তমিজ উদ্দিন সরকার বাড়ির নং : এন0025 বয়স : 33 লিঙ্গ : মহিলা	ফটো উপলব্ধ	371	YPW2161313	নাম : ফাতেমা সরকার স্বামীর নাম: সেখ বসির উদ্দিন সরকার বাড়ির নং : n0025 বয়স : 32 লিঙ্গ : মহিলা	ফটো উপলব্ধ	372	YPW2340115	নাম : নাজিমউদ্দিন সরকার পিতার নাম: আব্দুল গনি সরকার বাড়ির নং : n0026 বয়স : 58 লিঙ্গ : পুরুষ	ফটো উপলব্ধ
373	YPW1789429	নাম : স্বপন সর্কর পিতার নাম: ভূপেন সর্কর বাড়ির নং : n0052 বয়স : 34 লিঙ্গ : পুরুষ	ফটো উপলব্ধ	374	GMG1440254	নাম : শ্যামলী সর্কর স্বামীর নাম: দিলীপ সর্কর বাড়ির নং : n0049 বয়স : 49 লিঙ্গ : মহিলা	ফটো উপলব্ধ	375	YPW2281822	নাম : রাহুল সর্কর পিতার নাম: প্রদীপ সর্কর বাড়ির নং : এন0049 বয়স : 26 লিঙ্গ : পুরুষ	ফটো উপলব্ধ
376	YPW2286094	নাম : রানা সর্কর স্বামীর নাম: রঘুনাথ সর্কর বাড়ির নং : এন0120 বয়স : 26 লিঙ্গ : মহিলা	ফটো উপলব্ধ	377	YPW2087948	নাম : গোবিন্দ সর্কর মায়ের নাম: প্রমিলা সর্কর বাড়ির নং : n0052 বয়স : 28 লিঙ্গ : পুরুষ	ফটো উপলব্ধ	378	YPW2161362	নাম : রিম্পা সর্কর স্বামীর নাম: স্বপন সর্কর বাড়ির নং : n0052 বয়স : 32 লিঙ্গ : মহিলা	ফটো উপলব্ধ
379	GMG1439967	নাম : রূপালী সর্কর পিতার নাম: গনেশ সর্কর বাড়ির নং : n0055 বয়স : 48 লিঙ্গ : মহিলা	ফটো উপলব্ধ	380	GMG2547990	নাম : রঞ্জন সর্কর পিতার নাম: গনেশ সর্কর বাড়ির নং : n0055 বয়স : 45 লিঙ্গ : পুরুষ	ফটো উপলব্ধ	381	YPW1317213	নাম : টুম্পা সর্কর স্বামীর নাম: রঞ্জু সর্কর বাড়ির নং : n0055 বয়স : 40 লিঙ্গ : মহিলা	ফটো উপলব্ধ
382	WB/27/190/525279	নাম : তিলকা সর্কর স্বামীর নাম: সুদেব সর্কর বাড়ির নং : n0046 বয়স : 71 লিঙ্গ : মহিলা	ফটো উপলব্ধ	383	GMG2383495	নাম : স্বপন সর্কর পিতার নাম: সুদেব সর্কর বাড়ির নং : n0046 বয়স : 45 লিঙ্গ : পুরুষ	ফটো উপলব্ধ	384	GMG2618429	নাম : অন্ন সর্কর পিতার নাম: স্বপন সর্কর বাড়ির নং : n0046 বয়স : 39 লিঙ্গ : মহিলা	ফটো উপলব্ধ
385	WB/27/190/525278	নাম : শ্যামা সর্কর স্বামীর নাম: মহাদেব সর্কর বাড়ির নং : n0048 বয়স : 57 লিঙ্গ : মহিলা	ফটো উপলব্ধ	386	GMG1440643	নাম : বানেশ্বর সর্কর পিতার নাম: মহাদেব সর্কর বাড়ির নং : n0048 বয়স : 46 লিঙ্গ : পুরুষ	ফটো উপলব্ধ	387	YPW1557859	নাম : ঝুম্পা সর্কর স্বামীর নাম: বানেশ্বর সর্কর বাড়ির নং : n0048 বয়স : 35 লিঙ্গ : মহিলা	ফটো উপলব্ধ
388	WB/27/190/525403	নাম : ভূপেন সর্কর পিতার নাম: ঋষি সর্কর বাড়ির নং : n0052 বয়স : 81 লিঙ্গ : পুরুষ	ফটো উপলব্ধ	389	WB/27/190/525294	নাম : গোলাপী সর্কর স্বামীর নাম: ভূপেন সর্কর বাড়ির নং : n0052 বয়স : 69 লিঙ্গ : মহিলা	ফটো উপলব্ধ	390	GMG2460319	নাম : তপন সর্কর পিতার নাম: ভূপেন সর্কর বাড়ির নং : n0052 বয়স : 39 লিঙ্গ : পুরুষ	ফটো উপলব্ধ

391 নাম : প্রমিলা সর্কর স্বামীর নাম: বাবল সর্কর বাড়ির নং : n0052 বয়স : 51 লিঙ্গ : মহিলা	YPW1557891 ফটো উপলব্ধ	392 নাম : গনেশ সর্কর পিতার নাম: ঋষি সর্কর বাড়ির নং : n0055 বয়স : 66 লিঙ্গ : পুরুষ	WB/27/190/525239 ফটো উপলব্ধ	393 নাম : জয়ন্তী সর্কর স্বামীর নাম: দেব সর্কর বাড়ির নং : n0052 বয়স : 32 লিঙ্গ : মহিলা	YPW2088037 ফটো উপলব্ধ
394 নাম : গৌতম সর্কর পিতার নাম: সুভাষ সর্কর বাড়ির নং : n0172 বয়স : 27 লিঙ্গ : পুরুষ	YPW2204857 ফটো উপলব্ধ	395 নাম : দেব সর্কর পিতার নাম: ভূপেন সর্কর বাড়ির নং : n0052 বয়স : 42 লিঙ্গ : পুরুষ	YPW1317189 ফটো উপলব্ধ	396 নাম : দোলন সর্কর স্বামীর নাম: গৌতম সর্কর বাড়ির নং : এন0172 বয়স : 24 লিঙ্গ : মহিলা	YPW2617793 ফটো উপলব্ধ
397 নাম : বিলকিস বেগম স্বামীর নাম: জিয়াউল হক বাড়ির নং : এন0037 বয়স : 29 লিঙ্গ : মহিলা	YPW2617884 ফটো উপলব্ধ	398 নাম : জিয়াউল হক পিতার নাম: ইমদাদুল হক বাড়ির নং : n0037 বয়স : 37 লিঙ্গ : পুরুষ	YPW1630276 ফটো উপলব্ধ	399 নাম : ইমদাদুল হক পিতার নাম: সেখ আব্দুল গোনি বাড়ির নং : n0037 বয়স : 63 লিঙ্গ : পুরুষ	YPW2449346 ফটো উপলব্ধ
400 নাম : জাহানারা বেগম স্বামীর নাম: ইমদাদুল হক বাড়ির নং : n0037 বয়স : 57 লিঙ্গ : মহিলা	YPW2646750 ফটো উপলব্ধ	401 নাম : ফিরোজা বেগম স্বামীর নাম: সেখ আব্দুল হাফিজ বাড়ির নং : n0028 বয়স : 55 লিঙ্গ : মহিলা	YPW2340370 ফটো উপলব্ধ	402 নাম : সেখ আব্দুল হালিম পিতার নাম: সেখ আব্দুল হাফিজ বাড়ির নং : n0028 বয়স : 38 লিঙ্গ : পুরুষ	YPW1315712 ফটো উপলব্ধ
403 নাম : মাফুজা বেগম স্বামীর নাম: সেখ আবদুল হালিম বাড়ির নং : n0028 বয়স : 31 লিঙ্গ : মহিলা	YPW2087930 ফটো উপলব্ধ	404 নাম : সেখ আব্দুল হাফিজ পিতার নাম: সেখ আব্দুল মালেক বাড়ির নং : n0028 বয়স : 67 লিঙ্গ : পুরুষ	YPW2340206 ফটো উপলব্ধ	405 নাম : একরাম হালদার পিতার নাম: আনোয়ার হালদার বাড়ির নং : n0031 বয়স : 58 লিঙ্গ : পুরুষ	YPW2449130 ফটো উপলব্ধ
406 নাম : মাসুমা হালদার স্বামীর নাম: মোকসেদিন হালদার বাড়ির নং : n0031 বয়স : 27 লিঙ্গ : মহিলা	YPW2161255 ফটো উপলব্ধ	407 নাম : মোর সেলিম হালদার পিতার নাম: একরাম আলি হালদার বাড়ির নং : n0031 বয়স : 43 লিঙ্গ : পুরুষ	YPW1317361 ফটো উপলব্ধ	408 নাম : মোকসেদিন হালদার পিতার নাম: একরাম হালদার বাড়ির নং : n0031 বয়স : 36 লিঙ্গ : পুরুষ	YPW1401702 ফটো উপলব্ধ
409 নাম : আরফিনা হালদার স্বামীর নাম: মোরসেলিম হালদার বাড়ির নং : n0031 বয়স : 33 লিঙ্গ : মহিলা	YPW1905173 ফটো উপলব্ধ	410 নাম : আনসার আলি হালদার পিতার নাম: আনোয়ার আলি হালদার বাড়ির নং : n0032 বয়স : 55 লিঙ্গ : পুরুষ	WB/27/190/525341 ফটো উপলব্ধ	411 নাম : সাহানারা বিবি স্বামীর নাম: অনসার আলি হালদার বাড়ির নং : n0032 বয়স : 52 লিঙ্গ : মহিলা	WB/27/190/525326 ফটো উপলব্ধ
412 নাম : মৈনুদ্দিন আলি হালদার পিতার নাম: আনসার আলি হালদার বাড়ির নং : n0032 বয়স : 33 লিঙ্গ : পুরুষ	YPW1905330 ফটো উপলব্ধ	413 নাম : সেখ ইমদাদুল হোসেন মায়ের নাম: সেখ দেলোয়ার হোসেন বাড়ির নং : 40 বয়স : 32 লিঙ্গ : পুরুষ	YPW2204766 ফটো উপলব্ধ	414 নাম : সেখ জাহিদ হোসেন পিতার নাম: সেখ মানজার হোসেন বাড়ির নং : N0098 বয়স : 24 লিঙ্গ : পুরুষ	YPW2435477 ফটো উপলব্ধ
415 নাম : বসু শ্রী পিতার নাম: নরেন শ্রী বাড়ির নং : এন00 বয়স : 49 লিঙ্গ : পুরুষ	BCJ1387059 ফটো উপলব্ধ	416 নাম : রেশমা খাতুন পিতার নাম: আব্দুল জলিল মল্লিক বাড়ির নং : এন00 বয়স : 27 লিঙ্গ : মহিলা	YPW2192268 ফটো উপলব্ধ	417 নাম : জান্নাত মল্লিক স্বামীর নাম: আবদুল জলিল মল্লিক বাড়ির নং : এন00 বয়স : 34 লিঙ্গ : মহিলা	YPW2163830 ফটো উপলব্ধ
418 নাম : আব্দুল সাগির মল্লিক পিতার নাম: আব্দুল জোবিল মল্লিক বাড়ির নং : এন00 বয়স : 23 লিঙ্গ : পুরুষ	YPW2776193 ফটো উপলব্ধ	419 নাম : ঝুমা দাস স্বামীর নাম: শক্তি দাস বাড়ির নং : এন0049 বয়স : 30 লিঙ্গ : মহিলা	YPW2163806 ফটো উপলব্ধ	420 নাম : জেসমিনা খাতুন পিতার নাম: সেখ মহম্মদ আলি বাড়ির নং : এন0101 বয়স : 24 লিঙ্গ : মহিলা	SQT2058162 ফটো উপলব্ধ



421	YPW2837664	নাম : সুলেখা আদক স্বামীর নাম: দিবাকর আদক বাড়ির নং : এন0045 বয়স : 19 লিঙ্গ : মহিলা	ফটো উপলব্ধ	422	YPW2837706	নাম : রহিমা খাতুন পিতার নাম: আনসার আলি হালদার বাড়ির নং : এন0032 বয়স : 28 লিঙ্গ : মহিলা	ফটো উপলব্ধ	423	YPW2837714	নাম : নাজমিন খাতুন স্বামীর নাম: আব্দুল সাগির মল্লিক বাড়ির নং : এন00 বয়স : 21 লিঙ্গ : মহিলা	ফটো উপলব্ধ
424	YPW2853968	নাম : সাফিয়া খাতুন পিতার নাম: সেখ সাজ্জাত আলি বাড়ির নং : এন0008 বয়স : 19 লিঙ্গ : মহিলা	ফটো উপলব্ধ	425	YPW2853984	নাম : ডালিয়া খাতুন পিতার নাম: সেখ আসগার আলি বাড়ির নং : এন0019 বয়স : 19 লিঙ্গ : মহিলা	ফটো উপলব্ধ	426	YPW2478402	নাম : মোহঃ পারভিন সুলতানা পিতার নাম: সেখ হাসিম আলি বাড়ির নং : মহিষডাঙ্গা বয়স : 24 লিঙ্গ : মহিলা	ফটো উপলব্ধ
427	YPW2846954	নাম : সাইফুদ্দিন সরকার পিতার নাম: জসিম উদ্দিন সরকার বাড়ির নং : এন0034 বয়স : 20 লিঙ্গ : পুরুষ	ফটো উপলব্ধ	428	YPW2863991	নাম : সন্দীপ বাগ পিতার নাম: স্বপন বাগ বাড়ির নং : এন0065 বয়স : 19 লিঙ্গ : পুরুষ	ফটো উপলব্ধ	429	YPW2854958	নাম : সেখ আরিপ ইসলাম পিতার নাম: সেখ নজরুল ইসলাম বাড়ির নং : এন0003 বয়স : 19 লিঙ্গ : পুরুষ	ফটো উপলব্ধ
430	YPW2854966	নাম : সেখ আরাফাত আলি পিতার নাম: সেখ আফসার আলি বাড়ির নং : এন0018 বয়স : 19 লিঙ্গ : পুরুষ	ফটো উপলব্ধ	431	YPW2856961	নাম : সেখ সাহিল আলি পিতার নাম: সেখ মুর্তেজ আলি বাড়ির নং : এন0018 বয়স : 19 লিঙ্গ : পুরুষ	ফটো উপলব্ধ	432	YPW2857514	নাম : প্রিয়া মালিক পিতার নাম: খোকন মালিক বাড়ির নং : এন0059 বয়স : 19 লিঙ্গ : মহিলা	ফটো উপলব্ধ
433	YPW2857522	নাম : সন্দীপ কোলে পিতার নাম: রমেশ কোলে বাড়ির নং : এন0058 বয়স : 19 লিঙ্গ : পুরুষ	ফটো উপলব্ধ	434	YPW2861011	নাম : ইন্দ্রজিৎ ধাড়া পিতার নাম: হরেকৃষ্ণ ধাড়া বাড়ির নং : এন0073 বয়স : 19 লিঙ্গ : পুরুষ	ফটো উপলব্ধ	435	YPW2861037	নাম : বিশ্বজিৎ সর্কর পিতার নাম: স্বপন সর্কর বাড়ির নং : এন0046 বয়স : 19 লিঙ্গ : পুরুষ	ফটো উপলব্ধ
436	YPW2861045	নাম : সানিয়া ইসলাম পিতার নাম: সেখ রফি.কুল ইসলাম বাড়ির নং : এন0033 বয়স : 19 লিঙ্গ : মহিলা	ফটো উপলব্ধ	437	YPW2867463	নাম : তুফান সব্বর পিতার নাম: অনিল সব্বর বাড়ির নং : এন0048 বয়স : 19 লিঙ্গ : পুরুষ	ফটো উপলব্ধ	438	GMG1381292	নাম : আঃ জলিল মল্লিক পিতার নাম: আজিজ মল্লিক বাড়ির নং : n0080 বয়স : 53 লিঙ্গ : পুরুষ	ফটো উপলব্ধ
439	ZUM2282697	নাম : সুচিস্মিতা বয়রা পিতার নাম: সুদেব বয়রা বাড়ির নং : পূর্বপাড়া বয়স : 24 লিঙ্গ : মহিলা	ফটো উপলব্ধ								



440	YPW2204832	নাম : হালিমা বেগম স্বামীর নাম: সেখ নাজির হোসেন বাড়ির নং : n0170 বয়স : 26 লিঙ্গ : মহিলা	ফটো উপলব্ধ	441	YPW2228989	নাম : নাজিমা বেগম স্বামীর নাম: সেখ জিয়ারুল ইসলাম বাড়ির নং : n0175 বয়স : 27 লিঙ্গ : মহিলা	ফটো উপলব্ধ	442	YPW1987205	নাম : রহিমা বিবি স্বামীর নাম: সেখ জহিরউদ্দিন বাড়ির নং : n0116 বয়স : 34 লিঙ্গ : মহিলা	ফটো উপলব্ধ
443	YPW2073872	নাম : মোসলেমা বেগম স্বামীর নাম: সেখ মাজেদ আলি বাড়ির নং : n0155 বয়স : 29 লিঙ্গ : মহিলা	ফটো উপলব্ধ	444	WB/27/190/525229	নাম : রওসনারা বিবি স্বামীর নাম: ইয়াসীন মন্ডল বাড়ির নং : n0088 বয়স : 57 লিঙ্গ : মহিলা	ফটো উপলব্ধ	445	YPW2088177	নাম : রেসমা বেগম স্বামীর নাম: সেখ মুক্তার আশরাফ বাড়ির নং : n0112 বয়স : 31 লিঙ্গ : মহিলা	ফটো উপলব্ধ
446	YPW2088094	নাম : ফরজানা বেগম স্বামীর নাম: সেখ মনিরুল ইসলাম বাড়ির নং : n0105 বয়স : 28 লিঙ্গ : মহিলা	ফটো উপলব্ধ	447	YPW2088102	নাম : মোমেনা খাতুন স্বামীর নাম: সেখ মৈদুল ইসলাম বাড়ির নং : n0105 বয়স : 32 লিঙ্গ : মহিলা	ফটো উপলব্ধ	448	YPW2088110	নাম : আফরোজা বেগম স্বামীর নাম: সেখ মমিন হোসেন বাড়ির নং : n0097 বয়স : 52 লিঙ্গ : মহিলা	ফটো উপলব্ধ
449	GMG2618759	নাম : রেহেনা সুলতানা স্বামীর নাম: সেখ সামসুল আলম বাড়ির নং : n0082 বয়স : 41 লিঙ্গ : মহিলা	ফটো উপলব্ধ	450	YPW2088060	নাম : সেখ মোসলেম হোসেন পিতার নাম: সেখ মমিন হোসেন বাড়ির নং : n0097 বয়স : 28 লিঙ্গ : পুরুষ	ফটো উপলব্ধ	451	YPW2088078	নাম : সেখ সাহিত্ত্রা শোয়ার পিতার নাম: সেখ অবুল কালাম বাড়ির নং : n0116 বয়স : 38 লিঙ্গ : পুরুষ	ফটো উপলব্ধ
452	YPW1630318	নাম : সেখ জহিরউদ্দিন পিতার নাম: আব্দুল হামিদ বাড়ির নং : n0116 বয়স : 44 লিঙ্গ : পুরুষ	ফটো উপলব্ধ	453	YPW1987213	নাম : সেখ মহাঃ রাজু পিতার নাম: মহাম্মদ আয়ুব বাড়ির নং : n0116 বয়স : 29 লিঙ্গ : পুরুষ	ফটো উপলব্ধ	454	WB/27/190/525252	নাম : পুতুল সর্ব্বর স্বামীর নাম: শঙ্কর সর্ব্বর বাড়ির নং : n0119 বয়স : 51 লিঙ্গ : মহিলা	ফটো উপলব্ধ
455	WB/27/190/525166	নাম : রাবিয়া বিবি স্বামীর নাম: সেখ সামসুদ্দিন বাড়ির নং : n0094 বয়স : 66 লিঙ্গ : মহিলা	ফটো উপলব্ধ	456	GMG1438811	নাম : সেখ সাহামত আলি পিতার নাম: সেখ সামসুদ্দিন বাড়ির নং : n0094 বয়স : 44 লিঙ্গ : পুরুষ	ফটো উপলব্ধ	457	WB/27/190/525283	নাম : সেখ মমিন হোসেন পিতার নাম: সেখ সাদেকহোসেন বাড়ির নং : n0097 বয়স : 57 লিঙ্গ : পুরুষ	ফটো উপলব্ধ
458	WB/27/190/525322	নাম : সেখ আমিন হোসেন পিতার নাম: সেখ সাদেকহোসেন বাড়ির নং : n0097 বয়স : 52 লিঙ্গ : পুরুষ	ফটো উপলব্ধ	459	YPW1789510	নাম : সাবিনা বেগম স্বামীর নাম: সেখ আমিন হোসেন বাড়ির নং : n0097 বয়স : 41 লিঙ্গ : মহিলা	ফটো উপলব্ধ	460	WB/27/190/525164	নাম : রোকিয়া বিবি স্বামীর নাম: সেখ সাদেকহোসেন বাড়ির নং : n0097 বয়স : 68 লিঙ্গ : মহিলা	ফটো উপলব্ধ
461	GMG1377365	নাম : সেখ সেলিম হোসেন পিতার নাম: সেখ সাদেক হোসেন বাড়ির নং : n0097 বয়স : 46 লিঙ্গ : পুরুষ	ফটো উপলব্ধ	462	YPW1789486	নাম : এসমাতারা বেগম স্বামীর নাম: সেখ সেলিম হোসেন বাড়ির নং : n0097 বয়স : 41 লিঙ্গ : মহিলা	ফটো উপলব্ধ	463	WB/27/190/525090	নাম : নাসিরা বিবি স্বামীর নাম: মোজাম্মেলহক বাড়ির নং : n0099 বয়স : 59 লিঙ্গ : মহিলা	ফটো উপলব্ধ
464	GMG2667558	নাম : সেখ ফারুক হোসেন পিতার নাম: সেখ মোহাম্মদ হোসেন বাড়ির নং : n0099 বয়স : 38 লিঙ্গ : পুরুষ	ফটো উপলব্ধ	465	YPW1317999	নাম : সেখ নাজিম আলি পিতার নাম: সেখ মনসুর আলি বাড়ির নং : n0102 বয়স : 40 লিঙ্গ : পুরুষ	ফটো উপলব্ধ	466	GMG2667582	নাম : সেখ নাসিম আলি পিতার নাম: সেখ মনসুর আলি বাড়ির নং : n0102 বয়স : 37 লিঙ্গ : পুরুষ	ফটো উপলব্ধ
467	WB/27/190/525160	নাম : ফতেমা বিবি স্বামীর নাম: সেখ মনসুর আলী বাড়ির নং : n0102 বয়স : 71 লিঙ্গ : মহিলা	ফটো উপলব্ধ	468	GMG1378447	নাম : আসলেমা বিবি স্বামীর নাম: সেখ ওসিফার রহমান বাড়ির নং : n0105 বয়স : 71 লিঙ্গ : মহিলা	ফটো উপলব্ধ	469	GMG2667541	নাম : সেখ সাইদুল ইসলাম পিতার নাম: সেখ ওসিফার রহমান বাড়ির নং : n0105 বয়স : 39 লিঙ্গ : পুরুষ	ফটো উপলব্ধ

470	WB/27/190/525356	নাম : সেখ রফিকুল ইসলাম পিতার নাম: সেখ ওসিফার রহমান বাড়ির নং : n0105 বয়স : 59 লিঙ্গ : পুরুষ	ফটো উপলব্ধ	471	YPW1698240	নাম : সেখ মৈদুল ইসলাম পিতার নাম: সেখ ওসিফার রহমান বাড়ির নং : n0105 বয়স : 36 লিঙ্গ : পুরুষ	ফটো উপলব্ধ	472	WB/27/190/525275	নাম : জাহানারা বিবি স্বামীর নাম: সেখ রফিকুল ইসলাম বাড়ির নং : n0105 বয়স : 53 লিঙ্গ : মহিলা	ফটো উপলব্ধ
473	WB/27/190/525167	নাম : আজিনারা বিবি স্বামীর নাম: মহঃ জামালউদ্দিন বাড়ির নং : n0112 বয়স : 58 লিঙ্গ : মহিলা	ফটো উপলব্ধ	474	YPW1698232	নাম : আফজা বেগম স্বামীর নাম: মহম্মাদ জামিল আক্তার বাড়ির নং : n0112 বয়স : 37 লিঙ্গ : মহিলা	ফটো উপলব্ধ	475	WB/27/190/525124	নাম : মাজদা বিবি স্বামীর নাম: মহম্মাদ ইলিয়াস বাড়ির নং : n0115 বয়স : 61 লিঙ্গ : মহিলা	ফটো উপলব্ধ
476	YPW1557925	নাম : মহঃ মুস্তাক আলম জাবেদ পিতার নাম: মাজদা বিবি বাড়ির নং : n0115 বয়স : 40 লিঙ্গ : মহিলা	ফটো উপলব্ধ	477	YPW1905389	নাম : সেলিমা বিবি স্বামীর নাম: মহঃ মুস্তাক আলম জাবেদ বাড়ির নং : n0115 বয়স : 43 লিঙ্গ : মহিলা	ফটো উপলব্ধ	478	WB/27/190/525083	নাম : জোহরা বিবি স্বামীর নাম: সেখ আব্দুল হামিদ বাড়ির নং : n0116 বয়স : 66 লিঙ্গ : মহিলা	ফটো উপলব্ধ
479	YPW2281855	নাম : অমিত সর্কর পিতার নাম: শঙ্কর সর্কর বাড়ির নং : এন0119 বয়স : 25 লিঙ্গ : পুরুষ	ফটো উপলব্ধ	480	YPW1557917	নাম : মনিরা বেগম স্বামীর নাম: সেখ সাহামত আলি বাড়ির নং : n0094 বয়স : 37 লিঙ্গ : মহিলা	ফটো উপলব্ধ	481	YPW1557933	নাম : আমিনা বেগম স্বামীর নাম: সেখ সাইদুল ইসলাম বাড়ির নং : n0105 বয়স : 42 লিঙ্গ : মহিলা	ফটো উপলব্ধ
482	YPW2340156	নাম : শঙ্কর পিতার নাম: নকুল সর্কর বাড়ির নং : n0119 বয়স : 56 লিঙ্গ : পুরুষ	ফটো উপলব্ধ	483	GMG2618684	নাম : সেখ সামসুল আলম পিতার নাম: সেখ সামসুদ্দিন বাড়ির নং : n0094 বয়স : 49 লিঙ্গ : পুরুষ	ফটো উপলব্ধ	484	GMG2199875	নাম : মোহম্মাদ মুক্তার আসরফ পিতার নাম: মহঃ জামালউদ্দিন বাড়ির নং : n0112 বয়স : 41 লিঙ্গ : পুরুষ	ফটো উপলব্ধ
485	YPW1698158	নাম : সেখ জিয়ারুল ইসলাম পিতার নাম: সেখ রফিকুল ইসলাম বাড়ির নং : n0105 বয়স : 34 লিঙ্গ : পুরুষ	ফটো উপলব্ধ	486	YPW2340032	নাম : ইয়াসিন মন্ডল পিতার নাম: আজহার মন্ডল বাড়ির নং : n0088 বয়স : 59 লিঙ্গ : পুরুষ	ফটো উপলব্ধ	487	GMG2152494	নাম : মোহম্মাদ জামিল আক্তার পিতার নাম: মহঃ জামাল উদ্দিন বাড়ির নং : N00 বয়স : 42 লিঙ্গ : পুরুষ	ফটো উপলব্ধ
488	UWX2271484	নাম : সুপ্রিয়া খাতুন পিতার নাম: নাসির খান বাড়ির নং : নং116 বয়স : 24 লিঙ্গ : মহিলা	ফটো উপলব্ধ	489	YPW2790822	নাম : সৈরিন খাতুন স্বামীর নাম: সেখ নাজিম আলি বাড়ির নং : এন0102 বয়স : 20 লিঙ্গ : মহিলা	ফটো উপলব্ধ	490	YPW2704898	নাম : রেহেনা খাতুন পিতার নাম: সেখ মমিন হোসেন বাড়ির নং : নং97 বয়স : 26 লিঙ্গ : মহিলা	ফটো উপলব্ধ
491	YPW1698257	নাম : সেখ মনিরুল ইসলাম পিতার নাম: সেখ রফিকুল ইসলাম বাড়ির নং : n0105 বয়স : 34 লিঙ্গ : পুরুষ	ফটো উপলব্ধ	492	GMG2383669	নাম : মসাম্মাৎ তসলিমা বেগম স্বামীর নাম: সরিফুল রহমান বাড়ির নং : n0109 বয়স : 43 লিঙ্গ : মহিলা	ফটো উপলব্ধ	493	WB/27/190/525011	নাম : সেখ আনিসুর রহমান পিতার নাম: মহঃ গোলামরহমান বাড়ির নং : n0109 বয়স : 69 লিঙ্গ : পুরুষ	ফটো উপলব্ধ
494	WB/27/190/525103	নাম : হামিদা বিবি স্বামীর নাম: সেখ আনিসুররহমান বাড়ির নং : n0109 বয়স : 66 লিঙ্গ : মহিলা	ফটো উপলব্ধ	495	YPW1317387	নাম : সরিফুল রহমান পিতার নাম: আনিসুর রহমান বাড়ির নং : n0109 বয়স : 48 লিঙ্গ : পুরুষ	ফটো উপলব্ধ	496	GMG2383685	নাম : তাজনেহার বেগম স্বামীর নাম: সাইফুল রহমান সেখ বাড়ির নং : n0109 বয়স : 40 লিঙ্গ : মহিলা	ফটো উপলব্ধ
497	GMG2667566	নাম : ফারমিদা খাতুন পিতার নাম: অনিদুর রহমান বাড়ির নং : n0109 বয়স : 38 লিঙ্গ : মহিলা	ফটো উপলব্ধ	498	YPW2712925	নাম : সাইদুর রহমান পিতার নাম: সেখ সাইফুল রহমান বাড়ির নং : নং109 বয়স : 21 লিঙ্গ : পুরুষ	ফটো উপলব্ধ	499	YPW2759041	নাম : আব্দুল ওহিদ পিতার নাম: আব্দুল সাত্তার বাড়ির নং : n0093 বয়স : 60 লিঙ্গ : পুরুষ	ফটো উপলব্ধ



500 নাম : জামিরুল বিবি স্বামীর নাম: সেখ আব্দুল ওহিদ বাড়ির নং : n0093 বয়স : 63 লিঙ্গ : মহিলা ফটো উপলব্ধ	WB/27/190/525087	501 নাম : আসপ্রিয়া বিবি স্বামীর নাম: সেখ মনির হোসেন বাড়ির নং : n0092 বয়স : 51 লিঙ্গ : মহিলা ফটো উপলব্ধ	GMG2548071	502 নাম : সেখ কাবির হোসেন পিতার নাম: সেখ আব্দুলকাশেম বাড়ির নং : n0092 বয়স : 66 লিঙ্গ : পুরুষ ফটো উপলব্ধ	WB/27/190/525250
503 নাম : সেখ সামিম হোসেন পিতার নাম: সেখ কাবির হোসেন বাড়ির নং : n0092 বয়স : 39 লিঙ্গ : পুরুষ ফটো উপলব্ধ	YPW1630284	504 নাম : সেখ মনিরহোসেন পিতার নাম: সেখ আব্দুলকাশেম বাড়ির নং : n0092 বয়স : 58 লিঙ্গ : পুরুষ ফটো উপলব্ধ	WB/27/190/525261	505 নাম : শাহানারা বিবি স্বামীর নাম: সেখ কাবিরহোসেন বাড়ির নং : n0092 বয়স : 58 লিঙ্গ : মহিলা ফটো উপলব্ধ	WB/27/190/525408
506 নাম : মনয়ারা বেগম স্বামীর নাম: মোস্তাফা সেখ বাড়ির নং : n0092 বয়স : 41 লিঙ্গ : মহিলা ফটো উপলব্ধ	GMG2383701	507 নাম : সেখ আব্দুল আলিম পিতার নাম: সেখ মস্তফা বাড়ির নং : এন0092 বয়স : 22 লিঙ্গ : পুরুষ ফটো উপলব্ধ	YPW2652576	508 নাম : সেখ সাহিদ হোসেন পিতার নাম: সেখ মনির হোসেন বাড়ির নং : এন0092 বয়স : 23 লিঙ্গ : পুরুষ ফটো উপলব্ধ	YPW2617637
509 নাম : শেখ মোস্তফা পিতার নাম: সেখ আবুল কাসেম বাড়ির নং : n0092 বয়স : 50 লিঙ্গ : পুরুষ ফটো উপলব্ধ	YPW2448934	510 নাম : রসিদা খাতুন স্বামীর নাম: সেখ সাজেদ আলি বাড়ির নং : এন0100 বয়স : 31 লিঙ্গ : মহিলা ফটো উপলব্ধ	RPB1833763	511 নাম : সেখ মাজেদ আলি পিতার নাম: সেখ নূর ইসলাম বাড়ির নং : n0100 বয়স : 37 লিঙ্গ : পুরুষ ফটো উপলব্ধ	GMG2667525
512 নাম : খাদিজা বিবি স্বামীর নাম: সেখ নূরইসলাম বাড়ির নং : n0100 বয়স : 55 লিঙ্গ : মহিলা ফটো উপলব্ধ	WB/27/190/525150	513 নাম : সেখ সাজেদ আলি পিতার নাম: সেখ নূর ইসলাম বাড়ির নং : n0100 বয়স : 32 লিঙ্গ : পুরুষ ফটো উপলব্ধ	YPW1789445	514 নাম : রাজিয়া বিবি স্বামীর নাম: ইয়াকুবআলি মন্ডল বাড়ির নং : n0087 বয়স : 71 লিঙ্গ : মহিলা ফটো উপলব্ধ	WB/27/190/525295
515 নাম : আব্বাস আলি মণ্ডল পিতার নাম: ইয়াকুবআলি মণ্ডল বাড়ির নং : n0087 বয়স : 53 লিঙ্গ : পুরুষ ফটো উপলব্ধ	WB/27/190/525297	516 নাম : আলিয়া মন্ডল স্বামীর নাম: আকবর আলি মন্ডল বাড়ির নং : n0087 বয়স : 45 লিঙ্গ : মহিলা ফটো উপলব্ধ	GMG2460400	517 নাম : সায়মা বেগম স্বামীর নাম: সেখ আব্দুল্লা মণ্ডল বাড়ির নং : বয়স : 37 লিঙ্গ : মহিলা ফটো উপলব্ধ	YPW1401710
518 নাম : সেখ আবদুল্লা মণ্ডল পিতার নাম: মনসুর আলি মন্ডল বাড়ির নং : n0085 বয়স : 44 লিঙ্গ : পুরুষ ফটো উপলব্ধ	GMG2548063	519 নাম : আসগার আলি মন্ডল পিতার নাম: মনসুর আলি মন্ডল বাড়ির নং : n0085 বয়স : 41 লিঙ্গ : পুরুষ ফটো উপলব্ধ	GMG2383644	520 নাম : রেশমা সুলতানা মন্ডল স্বামীর নাম: সেখ আসগার আলি মন্ডল বাড়ির নং : বয়স : 33 লিঙ্গ : মহিলা ফটো উপলব্ধ	YPW1698216
521 নাম : সেখ সাবির হোসেন পিতার নাম: সেখ সামসুদ্দিন বাড়ির নং : n0087 বয়স : 39 লিঙ্গ : পুরুষ ফটো উপলব্ধ	GMG2667574	522 নাম : আনসুরা খাতুন স্বামীর নাম: সেখ সাবির হোসেন বাড়ির নং : n0087 বয়স : 33 লিঙ্গ : মহিলা ফটো উপলব্ধ	YPW1905363	523 নাম : নাজমা বিবি স্বামীর নাম: আব্বাস আলি মন্ডল বাড়ির নং : n0087 বয়স : 43 লিঙ্গ : মহিলা ফটো উপলব্ধ	GMG1441203
524 নাম : আকবর আলি মন্ডল পিতার নাম: ইয়াকুব আলি মন্ডল বাড়ির নং : n0086 বয়স : 41 লিঙ্গ : পুরুষ ফটো উপলব্ধ	YPW2448892	525 নাম : মনসুর আলি মন্ডল পিতার নাম: আজহার আলি মন্ডল বাড়ির নং : n0085 বয়স : 70 লিঙ্গ : পুরুষ ফটো উপলব্ধ	YPW2353175	526 নাম : কোহিনুর বেগম স্বামীর নাম: ছইদুল হক বাড়ির নং : n0095 বয়স : 61 লিঙ্গ : মহিলা ফটো উপলব্ধ	YPW2449312
527 নাম : মনিরা বেগম স্বামীর নাম: আজিজুল হক বাড়ির নং : n0095 বয়স : 37 লিঙ্গ : মহিলা ফটো উপলব্ধ	YPW1698281	528 নাম : রুবিনা বেগম স্বামীর নাম: সাকির আলি মল্লিক বাড়ির নং : এন0014 বয়স : 25 লিঙ্গ : মহিলা ফটো উপলব্ধ	YPW2281830	529 নাম : আজিজুল হক পিতার নাম: সৈদুল হক বাড়ির নং : n0095 বয়স : 45 লিঙ্গ : পুরুষ ফটো উপলব্ধ	GMG2617454



530	YPW2448991	নাম : সেখ হারুন আলি মণ্ডল পিতার নাম : সেখ আজাহার আলি মণ্ডল বাড়ির নং : n0108 বয়স : 72 লিঙ্গ : পুরুষ	ফটো উপলব্ধ	531	YPW2448918	নাম : সুফিয়া বিবি স্বামীর নাম : সেখ হারুন আলি বাড়ির নং : n0108 বয়স : 67 লিঙ্গ : মহিলা	ফটো উপলব্ধ	#2 532	GMG1377381	নাম : সেখ আফসার আলি মণ্ডল পিতার নাম : আনসার আলি মণ্ডল বাড়ির নং : n0090 বয়স : 45 লিঙ্গ : পুরুষ	ফটো উপলব্ধ
533	YPW2652600	নাম : সেখ সাকির হোসেন মণ্ডল পিতার নাম : সেখ জাকির হোসেন মণ্ডল বাড়ির নং : এন0107 বয়স : 22 লিঙ্গ : পুরুষ	ফটো উপলব্ধ	534	WB/27/190/525268	নাম : সেখ সাজাহান আলী মণ্ডল পিতার নাম : আজাহার আলী মণ্ডল বাড়ির নং : n0089 বয়স : 67 লিঙ্গ : পুরুষ	ফটো উপলব্ধ	535	WB/27/190/525264	নাম : আনসার আলি মণ্ডল পিতার নাম : আজাহার মণ্ডল বাড়ির নং : n0090 বয়স : 71 লিঙ্গ : পুরুষ	ফটো উপলব্ধ
536	WB/27/190/525241	নাম : রাফিকা বিবি স্বামীর নাম : আনসার আলি মণ্ডল বাড়ির নং : n0090 বয়স : 64 লিঙ্গ : মহিলা	ফটো উপলব্ধ	537	GMG2617462	নাম : মোঃ হাফিজ বেগম স্বামীর নাম : সেখ আফসার আলি মণ্ডল বাড়ির নং : n0090 বয়স : 38 লিঙ্গ : মহিলা	ফটো উপলব্ধ	538	WB/27/190/525037	নাম : সেখ জাকির হোসেন মণ্ডল পিতার নাম : আনসার আলি মণ্ডল বাড়ির নং : n0107 বয়স : 49 লিঙ্গ : পুরুষ	ফটো উপলব্ধ
539	GMG1378496	নাম : আজিমা বেগম স্বামীর নাম : সেখ জাকীর হোসেন বাড়ির নং : n0107 বয়স : 46 লিঙ্গ : মহিলা	ফটো উপলব্ধ	540	YPW1698273	নাম : সেখ সাহাবুদ্দিন মণ্ডল পিতার নাম : সেখ সাহাজাহান মণ্ডল বাড়ির নং : n0089 বয়স : 33 লিঙ্গ : পুরুষ	ফটো উপলব্ধ	541	GMG1377449	নাম : জেন্নাতারা বেগম স্বামীর নাম : সেখ কাদের হোসেন বাড়ির নং : n0098 বয়স : 48 লিঙ্গ : মহিলা	ফটো উপলব্ধ
542	WB/27/190/525301	নাম : সেখ মনজার হোসেন পিতার নাম : সেখ নুরোলহোদা বাড়ির নং : n0098 বয়স : 59 লিঙ্গ : পুরুষ	ফটো উপলব্ধ	543	WB/27/190/525188	নাম : সেখ কাদেরহোসেন পিতার নাম : সেখ নুরুলহোদা বাড়ির নং : n0098 বয়স : 51 লিঙ্গ : পুরুষ	ফটো উপলব্ধ	544	YPW1987155	নাম : সেখ ফিরোজ হোসেন পিতার নাম : সেখ কাদের হোসেন বাড়ির নং : n0098 বয়স : 29 লিঙ্গ : পুরুষ	ফটো উপলব্ধ
545	YPW1789494	নাম : সেখ নাজির হোসেন পিতার নাম : সেখ জাকির হোসেন বাড়ির নং : n0098 বয়স : 34 লিঙ্গ : পুরুষ	ফটো উপলব্ধ	546	GMG1000843	নাম : সেখ জাকির হোসেন পিতার নাম : সেখ নুরুল হোদা বাড়ির নং : n0098 বয়স : 53 লিঙ্গ : পুরুষ	ফটো উপলব্ধ	547	YPW2340248	নাম : সেলিমা বিবি স্বামীর নাম : সেখ জাকিরহোসেন বাড়ির নং : n0098 বয়স : 50 লিঙ্গ : মহিলা	ফটো উপলব্ধ
548	WB/27/190/525242	নাম : নাজিরা বেগম স্বামীর নাম : সেখ মানজারহোসেন বাড়ির নং : n0098 বয়স : 55 লিঙ্গ : মহিলা	ফটো উপলব্ধ	549	YPW2281764	নাম : সেখ ইমরান হোসেন পিতার নাম : সেখ কাদের হোসেন বাড়ির নং : n0098 বয়স : 25 লিঙ্গ : পুরুষ	ফটো উপলব্ধ	550	GMG1377597	নাম : জাহাঙ্গীর বাদশা মণ্ডল পিতার নাম : সেখ কোবাদ আলি মণ্ডল বাড়ির নং : n0091 বয়স : 47 লিঙ্গ : পুরুষ	ফটো উপলব্ধ
551	YPW1698224	নাম : আলিম মণ্ডল পিতার নাম : সেখ মহসীন মণ্ডল বাড়ির নং : n0104 বয়স : 30 লিঙ্গ : পুরুষ	ফটো উপলব্ধ	#2 552	YPW2340420	নাম : আমজেদ আলি মণ্ডল পিতার নাম : আজাহার আলি মণ্ডল বাড়ির নং : n0086 বয়স : 57 লিঙ্গ : পুরুষ	ফটো উপলব্ধ	553	WB/27/190/525071	নাম : সাকিলা বেগম স্বামীর নাম : সেখ মহসীন হোসেন বাড়ির নং : n0104 বয়স : 55 লিঙ্গ : মহিলা	ফটো উপলব্ধ
554	GMG2617447	নাম : আলমগীর বাদশা পিতার নাম : মহসীন মণ্ডল বাড়ির নং : n0104 বয়স : 37 লিঙ্গ : পুরুষ	ফটো উপলব্ধ	555	YPW2340438	নাম : ফরিদা বিবি স্বামীর নাম : আমজেদ আলি মণ্ডল বাড়ির নং : n0086 বয়স : 51 লিঙ্গ : মহিলা	ফটো উপলব্ধ	556	GMG2617439	নাম : সেরিনা খাতুন স্বামীর নাম : জাহাঙ্গীর বাদশা বাড়ির নং : n0091 বয়স : 38 লিঙ্গ : মহিলা	ফটো উপলব্ধ
557	YPW2340313	নাম : মহসীন মণ্ডল পিতার নাম : সেখ আব্দুল ওহাব বাড়ির নং : n0104 বয়স : 60 লিঙ্গ : পুরুষ	ফটো উপলব্ধ	558	GMG1438480	নাম : সাবিয়া বেগম স্বামীর নাম : সেখ এরসাদ আলি মণ্ডল বাড়ির নং : n0091 বয়স : 44 লিঙ্গ : মহিলা	ফটো উপলব্ধ	559	YPW2204824	নাম : ইমরান আলি মণ্ডল পিতার নাম : এরসাদ আলি মণ্ডল বাড়ির নং : 91 বয়স : 26 লিঙ্গ : পুরুষ	ফটো উপলব্ধ



560	YPW2088086	ফটো উপলব্ধ	561	YPW2161347	ফটো উপলব্ধ	562	GMG1438472	ফটো উপলব্ধ
নাম : সেখ ইব্রাহিম হক পিতার নাম : সেখ ইমদাদুল হক বাড়ির নং : n0091 বয়স : 29 লিঙ্গ : পুরুষ			নাম : নার্নিস পারভিন স্বামীর নাম : আলিম মন্ডল বাড়ির নং : n0104 বয়স : 27 লিঙ্গ : মহিলা			নাম : সেখ এরসাদ আলি মন্ডল পিতার নাম : সেখ কোবাদ আলি বাড়ির নং : n0091 বয়স : 45 লিঙ্গ : পুরুষ		
563	YPW2652568	ফটো উপলব্ধ	564	YPW2546349	ফটো উপলব্ধ	565	YPW2353191	ফটো উপলব্ধ
নাম : সেখ মিজান আলি মন্ডল পিতার নাম : সেখ এরসাদ আলি মন্ডল বাড়ির নং : এন0091 বয়স : 22 লিঙ্গ : পুরুষ			নাম : লুৎফানেসা খাতুন পিতার নাম : সেখ লকাই আলী মন্ডল বাড়ির নং : নং1 বয়স : 24 লিঙ্গ : মহিলা			নাম : সেখ কোবাদ আলি মন্ডল পিতার নাম : অজেহার আলি মন্ডল মণ্ডল বাড়ির নং : n0091 বয়স : 70 লিঙ্গ : পুরুষ		
566	YPW2790830	ফটো উপলব্ধ	567	YPW2785889	ফটো উপলব্ধ	568	WB/27/190/525023	ফটো উপলব্ধ
নাম : রুবিনা খাতুন পিতার নাম : জাহাঙ্গীর বাদশা মন্ডল বাড়ির নং : এন0091 বয়স : 20 লিঙ্গ : মহিলা			নাম : মিরসাদ আলি পিতার নাম : সেখ এরসাদ আলি মন্ডল বাড়ির নং : এন00091 বয়স : 20 লিঙ্গ : পুরুষ			নাম : আকবর আলি মল্লিক পিতার নাম : আবদুলরেজ্জাক মল্লিক বাড়ির নং : n0114 বয়স : 61 লিঙ্গ : পুরুষ		
569	WB/27/190/525125	ফটো উপলব্ধ	570	YPW2088045	ফটো উপলব্ধ	571	YPW2286086	ফটো উপলব্ধ
নাম : সুপিয়া বিবি স্বামীর নাম : আকবর আলি মল্লিক বাড়ির নং : n0114 বয়স : 55 লিঙ্গ : মহিলা			নাম : সাকিব মল্লিক পিতার নাম : সেখ আকবর আলি মল্লিক বাড়ির নং : এন00091 বয়স : 29 লিঙ্গ : পুরুষ			নাম : হাসিব মল্লিক পিতার নাম : আকবর আলি মল্লিক বাড়ির নং : এন00091 বয়স : 26 লিঙ্গ : পুরুষ		
572	YPW2652659	ফটো উপলব্ধ	573	GMG2383743	ফটো উপলব্ধ	574	YPW2088128	ফটো উপলব্ধ
নাম : মিহির রুইদাস পিতার নাম : প্রশান্ত রুইদাস বাড়ির নং : এন0117 বয়স : 22 লিঙ্গ : পুরুষ			নাম : বন্দনা দাস(রুইদাস) স্বামীর নাম : প্রশান্ত রুইদাস বাড়ির নং : n0117 বয়স : 42 লিঙ্গ : মহিলা			নাম : সীমা রুইদাস স্বামীর নাম : শুভঙ্কর রুইদাস বাড়ির নং : n0117 বয়স : 31 লিঙ্গ : মহিলা		
575	YPW2340073	ফটো উপলব্ধ	576	WB/27/190/525315	ফটো উপলব্ধ	577	WB/27/190/525299	ফটো উপলব্ধ
নাম : লক্ষন রুইদাস পিতার নাম : গোস্টাবিহারী রুইদাস বাড়ির নং : n0127 বয়স : 49 লিঙ্গ : পুরুষ			নাম : বিশ্বনাথ রুইদাস পিতার নাম : গোস্টাবিহারী রুইদাস বাড়ির নং : n0117 বয়স : 76 লিঙ্গ : পুরুষ			নাম : মাধবী রুইদাস স্বামীর নাম : বিশ্বনাথ রুইদাস বাড়ির নং : n0117 বয়স : 66 লিঙ্গ : মহিলা		
578	WB/27/190/525405	ফটো উপলব্ধ	579	WB/27/190/525212	ফটো উপলব্ধ	580	WB/27/190/525226	ফটো উপলব্ধ
নাম : প্রশান্ত রুইদাস পিতার নাম : বিশ্বনাথ রুইদাস বাড়ির নং : n0117 বয়স : 53 লিঙ্গ : পুরুষ			নাম : শক্তিপদ রুইদাস পিতার নাম : গোস্টাবিহারী রুইদাস বাড়ির নং : n0117 বয়স : 66 লিঙ্গ : পুরুষ			নাম : অঞ্জলী রুইদাস স্বামীর নাম : শক্তিপদ রুইদাস বাড়ির নং : n0117 বয়স : 56 লিঙ্গ : মহিলা		
581	GMG2667533	ফটো উপলব্ধ	582	YPW1557966	ফটো উপলব্ধ	583	GMG1439108	ফটো উপলব্ধ
নাম : দীপংকর রুইদাস পিতার নাম : শক্তিপদ রুইদাস বাড়ির নং : n0117 বয়স : 38 লিঙ্গ : পুরুষ			নাম : শুভঙ্কর রুইদাস পিতার নাম : শক্তিপদ রুইদাস বাড়ির নং : n0117 বয়স : 36 লিঙ্গ : পুরুষ			নাম : সুমিত্রা রুইদাস স্বামীর নাম : লক্ষন রুইদাস বাড়ির নং : n0127 বয়স : 44 লিঙ্গ : মহিলা		
584	YPW2803823	ফটো উপলব্ধ	585	YPW1557958	ফটো উপলব্ধ	586	WB/27/190/525156	ফটো উপলব্ধ
নাম : নির্মালা রুই দাস পিতার নাম : লক্ষন রুই দাস বাড়ির নং : এন00127 বয়স : 20 লিঙ্গ : পুরুষ			নাম : সেখ আজমির হোসেন পিতার নাম : সেখ আবুল কালাম বাড়ির নং : n0113 বয়স : 35 লিঙ্গ : পুরুষ			নাম : সাহানারা বিবি স্বামীর নাম : সেখ আলিওল রহমান বাড়ির নং : n0110 বয়স : 49 লিঙ্গ : মহিলা		
587	WB/27/190/525342	ফটো উপলব্ধ	588	WB/27/190/525412	ফটো উপলব্ধ	589	WB/27/190/525306	ফটো উপলব্ধ
নাম : সেখ ওজিহার রহমান পিতার নাম : সেখ আমিরহোসেন বাড়ির নং : n0113 বয়স : 71 লিঙ্গ : পুরুষ			নাম : সেখ নজিবুর রহমান পিতার নাম : সেখ আমিরহোসেন বাড়ির নং : n0113 বয়স : 49 লিঙ্গ : পুরুষ			নাম : কোহিনুর বিবি স্বামীর নাম : সেখ ওজিহাররহমান বাড়ির নং : n0113 বয়স : 61 লিঙ্গ : মহিলা		

590	WB/27/190/525410	নাম : তোপসিরা বিবি স্বামীর নাম: সেখ আবুলকালামআজাদ বাড়ির নং : n0113 বয়স : 56 লিঙ্গ : মহিলা	ফটো উপলব্ধ	591	WB/27/190/525411	নাম : হোসেনারা বিবি স্বামীর নাম: সেখ মহম্মদহোসেন বাড়ির নং : n0113 বয়স : 56 লিঙ্গ : মহিলা	ফটো উপলব্ধ	592	GMG1441146	নাম : সেখ মুক্তার রহমান পিতার নাম: সেখ আজিহার রহমান বাড়ির নং : n0113 বয়স : 44 লিঙ্গ : পুরুষ	ফটো উপলব্ধ
593	GMG2548204	নাম : হাসিবা বেগম স্বামীর নাম: নজিবর রহমান বেগম বাড়ির নং : n0113 বয়স : 39 লিঙ্গ : মহিলা	ফটো উপলব্ধ	594	GMG2383594	নাম : সেখ মহম্মদ হোসেন পিতার নাম: সেখ আমির হোসেন বাড়ির নং : n0113 বয়স : 61 লিঙ্গ : পুরুষ	ফটো উপলব্ধ	595	YPW1630300	নাম : সালেহা বেগম স্বামীর নাম: সেখ আজিবুল রহমান বাড়ির নং : n0113 বয়স : 37 লিঙ্গ : মহিলা	ফটো উপলব্ধ
596	YPW2088136	নাম : তুহিনা খাতুন স্বামীর নাম: সেখ মুক্তার রহমান বাড়ির নং : n0113 বয়স : 31 লিঙ্গ : মহিলা	ফটো উপলব্ধ	597	YPW1789460	নাম : সেখ সাদ্দাম রহমান পিতার নাম: সেখ আলিউল রহমান বাড়ির নং : n0110 বয়স : 32 লিঙ্গ : পুরুষ	ফটো উপলব্ধ	598	YPW1317635	নাম : সেখ আসফিয়া রহমান পিতার নাম: সেখ ওজিহর রহমান বাড়ির নং : n0113 বয়স : 43 লিঙ্গ : পুরুষ	ফটো উপলব্ধ
599	YPW2449056	নাম : সেখ আলিউল রহমান পিতার নাম: সেখ গোলাম রহমান বাড়ির নং : n0110 বয়স : 50 লিঙ্গ : পুরুষ	ফটো উপলব্ধ	600	YPW2448900	নাম : সেখ আবুলকালাম পিতার নাম: সেখ আমিরহোসেন বাড়ির নং : n0113 বয়স : 66 লিঙ্গ : পুরুষ	ফটো উপলব্ধ	601	YPW2727345	নাম : আফরোজা বেগম স্বামীর নাম: সেখ আসফিয়া রহমান বাড়ির নং : এন0113 বয়স : 35 লিঙ্গ : মহিলা	ফটো উপলব্ধ
602	WB/27/190/525367	নাম : সেখ আব্দুল রহিম পিতার নাম: সেখ আব্দুলছাত্তার বাড়ির নং : n0101 বয়স : 61 লিঙ্গ : পুরুষ	ফটো উপলব্ধ	603	YPW1987171	নাম : সেখ হাফিজুল ইসলাম পিতার নাম: সেখ আব্দুল রহিম বাড়ির নং : n0101 বয়স : 29 লিঙ্গ : পুরুষ	ফটো উপলব্ধ	604	WB/27/190/525088	নাম : হাফিজাবিবি স্বামীর নাম: সেখ আব্দুল রহিমউ বাড়ির নং : n0101 বয়স : 53 লিঙ্গ : মহিলা	ফটো উপলব্ধ
605	WB/27/190/525397	নাম : সেখ লতিফার রহমান পিতার নাম: সেখ গোলামরহমান বাড়ির নং : n0111 বয়স : 64 লিঙ্গ : পুরুষ	ফটো উপলব্ধ	606	WB/27/190/525154	নাম : আলেয়া বিবি স্বামীর নাম: সেখ লতিফার রহমান বাড়ির নং : n0111 বয়স : 57 লিঙ্গ : মহিলা	ফটো উপলব্ধ	607	YPW2281780	নাম : মিনা সর্ব্বর স্বামীর নাম: খোকন সর্ব্বর বাড়ির নং : এন0121 বয়স : 26 লিঙ্গ : মহিলা	ফটো উপলব্ধ
608	YPW1905405	নাম : খোকন সর্ব্বর পিতার নাম: কার্তিক সর্ব্বর বাড়ির নং : n0121 বয়স : 31 লিঙ্গ : পুরুষ	ফটো উপলব্ধ	609	YPW1698174	নাম : মায়ী সর্ব্বর স্বামীর নাম: পলাশ সর্ব্বর বাড়ির নং : n0121 বয়স : 39 লিঙ্গ : মহিলা	ফটো উপলব্ধ	610	YPW2736924	নাম : নমিতা সর্ব্বর পিতার নাম: কার্তিক সর্ব্বর বাড়ির নং : নং121 বয়স : 33 লিঙ্গ : মহিলা	ফটো উপলব্ধ
611	GMG2548121	নাম : লক্ষ্মী শব্বর স্বামীর নাম: কার্তিক সর্ব্বর বাড়ির নং : n0121 বয়স : 60 লিঙ্গ : মহিলা	ফটো উপলব্ধ	612	GMG2383628	নাম : সখিনা বেগম স্বামীর নাম: সেখ নূর ইসলাম বাড়ির নং : n0106 বয়স : 42 লিঙ্গ : মহিলা	ফটো উপলব্ধ	613	YPW2652592	নাম : নাজিমা খাতুন পিতার নাম: সেখ নূর ইসলাম বাড়ির নং : এন0106 বয়স : 22 লিঙ্গ : মহিলা	ফটো উপলব্ধ
614	GMG2383610	নাম : সেখ নূর ইসলাম পিতার নাম: সেখ অসিফার রহমান বাড়ির নং : n0106 বয়স : 45 লিঙ্গ : পুরুষ	ফটো উপলব্ধ	615	GMG2383636	নাম : সেখ সফিকুল ইসলাম পিতার নাম: সেখ ওসিফার রহমান বাড়ির নং : n0106 বয়স : 56 লিঙ্গ : পুরুষ	ফটো উপলব্ধ	616	WB/27/190/525251	নাম : গৌরী সর্ব্বর স্বামীর নাম: নগেন সর্ব্বর বাড়ির নং : n0122 বয়স : 55 লিঙ্গ : মহিলা	ফটো উপলব্ধ
617	YPW1698208	নাম : তাপস সর্ব্বর পিতার নাম: নগেন সর্ব্বর বাড়ির নং : n0122 বয়স : 33 লিঙ্গ : পুরুষ	ফটো উপলব্ধ	618	YPW2781060	নাম : নমিতা সর্ব্বর স্বামীর নাম: তাপস সর্ব্বর বাড়ির নং : এন0122 বয়স : 22 লিঙ্গ : মহিলা	ফটো উপলব্ধ	619	GMG1377704	নাম : সুমিতা সর্ব্বর স্বামীর নাম: খগেন সর্ব্বর বাড়ির নং : n0124 বয়স : 51 লিঙ্গ : মহিলা	ফটো উপলব্ধ



620 নাম : কনক সর্ব্বর স্বামীর নাম: রামু সর্ব্বর বাড়ির নং : n0125 বয়স : 50 লিঙ্গ : মহিলা	WB/27/190/525208	ফটো উপলব্ধ	621 নাম : পুযান সর্ব্বর পিতার নাম: রামু সর্ব্বর বাড়ির নং : এন0125 বয়স : 20 লিঙ্গ : পুরুষ	YPW2781052	ফটো উপলব্ধ	622 নাম : সরস্বতী সর্ব্বর স্বামীর নাম: নেপাল সর্ব্বর বাড়ির নং : n0126 বয়স : 43 লিঙ্গ : মহিলা	GMG2383750	ফটো উপলব্ধ
623 নাম : যশোদা সর্ব্বর স্বামীর নাম: কান্তিক সর্ব্বর বাড়ির নং : n0103 বয়স : 61 লিঙ্গ : মহিলা	WB/27/190/525148	ফটো উপলব্ধ	624 নাম : দীপালী সর্ব্বর পিতার নাম: লক্ষন সর্ব্বর বাড়ির নং : n0120 বয়স : 37 লিঙ্গ : মহিলা	GMG2667517	ফটো উপলব্ধ	625 নাম : রঘুনাথ সর্ব্বর পিতার নাম: লক্ষন সর্ব্বর বাড়ির নং : n0120 বয়স : 32 লিঙ্গ : পুরুষ	YPW1987163	ফটো উপলব্ধ
626 নাম : পুতুল সর্ব্বর স্বামীর নাম: বিকাশ সর্ব্বর বাড়ির নং : এন0120 বয়স : 31 লিঙ্গ : মহিলা	YPW2281848	ফটো উপলব্ধ	627 নাম : সুকুমার সর্ব্বর পিতার নাম: খগেন সর্ব্বর বাড়ির নং : n0124 বয়স : 27 লিঙ্গ : পুরুষ	YPW2176527	ফটো উপলব্ধ	628 নাম : বিকাশ সর্ব্বর পিতার নাম: লক্ষন সর্ব্বর বাড়ির নং : n0120 বয়স : 32 লিঙ্গ : পুরুষ	YPW2088144	ফটো উপলব্ধ
629 নাম : সনাতন সর্ব্বর মায়ের নাম: কানন সর্ব্বর বাড়ির নং : n0118 বয়স : 30 লিঙ্গ : পুরুষ	YPW2088151	ফটো উপলব্ধ	630 নাম : দেবী সর্ব্বর স্বামীর নাম: সন্দীপ সর্ব্বর বাড়ির নং : n0118 বয়স : 29 লিঙ্গ : মহিলা	YPW2088169	ফটো উপলব্ধ	631 নাম : রূপা সর্ব্বর পিতার নাম: খগেন সর্ব্বর বাড়ির নং : এন0124 বয়স : 23 লিঙ্গ : মহিলা	YPW2617678	ফটো উপলব্ধ
632 নাম : সেখ মইদুল হক পিতার নাম: ইমামুল হক বাড়ির নং : n0083 বয়স : 41 লিঙ্গ : পুরুষ	GMG2383545	ফটো উপলব্ধ	633 নাম : তাসমিনা বেগম স্বামীর নাম: সেখ মইদুল হক বাড়ির নং : n0083 বয়স : 33 লিঙ্গ : মহিলা	YPW1789502	ফটো উপলব্ধ	634 নাম : রাফিকা বিবি স্বামীর নাম: ইমামুল হক বাড়ির নং : n0083 বয়স : 61 লিঙ্গ : মহিলা	WB/27/190/525161	ফটো উপলব্ধ
635 নাম : এমামুল হক পিতার নাম: সামাদ হক বাড়ির নং : n0083 বয়স : 69 লিঙ্গ : পুরুষ	YPW2340024	ফটো উপলব্ধ	636 নাম : জিয়ারুল হক পিতার নাম: সামাদ হক বাড়ির নং : n0084 বয়স : 66 লিঙ্গ : পুরুষ	YPW2339984	ফটো উপলব্ধ	637 নাম : জিন্নাতারা বিবি স্বামীর নাম: জিয়ারুল হক বাড়ির নং : n0084 বয়স : 59 লিঙ্গ : মহিলা	GMG1001635	ফটো উপলব্ধ
638 নাম : সেখ আবোল হোসেন পিতার নাম: আঃওহাব বাড়ির নং : n0096 বয়স : 63 লিঙ্গ : পুরুষ	WB/27/190/525259	ফটো উপলব্ধ	639 নাম : ফরিদা বিবি স্বামীর নাম: সেখ আবুলহোসেন বাড়ির নং : n0096 বয়স : 55 লিঙ্গ : মহিলা	WB/27/190/525080	ফটো উপলব্ধ	640 নাম : সেখ সফিউল হোসেন পিতার নাম: সেখ আবুল হোসেন বাড়ির নং : n0096 বয়স : 40 লিঙ্গ : পুরুষ	YPW1698182	ফটো উপলব্ধ
641 নাম : রেহেনা হোসেন স্বামীর নাম: সেখ সফিউল হোসেন বাড়ির নং : n0096 বয়স : 33 লিঙ্গ : মহিলা	YPW1698166	ফটো উপলব্ধ	642 নাম : সীমা সর্ব্বর স্বামীর নাম: বসু সর্ব্বর বাড়ির নং : এন00 বয়স : 44 লিঙ্গ : মহিলা	BCJ2702520	ফটো উপলব্ধ	643 নাম : নাজমা খাতুন পিতার নাম: কওসের আলি হালদার বাড়ির নং : পশ্চিম পাড়া বয়স : 28 লিঙ্গ : মহিলা	YPW2147221	ফটো উপলব্ধ



644 নাম : বিভাস বাগ পিতার নাম: বাবলু বাগ বাড়ির নং : n0136 বয়স : 32 লিঙ্গ : পুরুষ	YPW1789528 ফটো উপলব্ধ	645 নাম : বাবলু বাগ পিতার নাম: পরেশ বাগ বাড়ির নং : n0136 বয়স : 51 লিঙ্গ : পুরুষ	GMG1377209 ফটো উপলব্ধ	646 নাম : সন্ধ্যা বাগ স্বামীর নাম: নকু বাগ বাড়ির নং : n0136 বয়স : 59 লিঙ্গ : মহিলা	WB/27/190/525173 ফটো উপলব্ধ
647 নাম : অশোক বাগ পিতার নাম: পরেশ বাগ বাড়ির নং : n0136 বয়স : 63 লিঙ্গ : পুরুষ	WB/27/190/525053 ফটো উপলব্ধ	648 নাম : সন্তোষী বাগ স্বামীর নাম: অশোক বাগ বাড়ির নং : n0136 বয়স : 45 লিঙ্গ : মহিলা	GMG1377167 ফটো উপলব্ধ	649 নাম : লক্ষ্মী বাগ স্বামীর নাম: বাবলু বাগ বাড়ির নং : n0136 বয়স : 51 লিঙ্গ : মহিলা	WB/27/190/525413 ফটো উপলব্ধ
650 নাম : ছন্দা বাগ স্বামীর নাম: বিভাস বাগ বাড়ির নং : এন0136 বয়স : 23 লিঙ্গ : মহিলা	YPW2617660 ফটো উপলব্ধ	651 নাম : বেচারাম মালিক পিতার নাম: রতন মালিক বাড়ির নং : n0128 বয়স : 80 লিঙ্গ : পুরুষ	WB/27/190/525198 ফটো উপলব্ধ	652 নাম : নকুল মালিক পিতার নাম: বেচারাম মালিক বাড়ির নং : n0128 বয়স : 45 লিঙ্গ : পুরুষ	GMG1439157 ফটো উপলব্ধ
653 নাম : পম্পা মালিক স্বামীর নাম: নকুল মালিক বাড়ির নং : n0128 বয়স : 45 লিঙ্গ : মহিলা	YPW1558022 ফটো উপলব্ধ	654 নাম : পূর্ণিমা মালিক স্বামীর নাম: বেচারাম মালিক বাড়ির নং : n0128 বয়স : 61 লিঙ্গ : মহিলা	WB/27/190/525171 ফটো উপলব্ধ	655 নাম : রতন মালিক পিতার নাম: খেদা মালিক বাড়ির নং : n0129 বয়স : 73 লিঙ্গ : পুরুষ	WB/27/190/525110 ফটো উপলব্ধ
656 নাম : নমিতা মালিক স্বামীর নাম: রতন মালিক বাড়ির নং : n0129 বয়স : 64 লিঙ্গ : মহিলা	WB/27/190/525178 ফটো উপলব্ধ	657 নাম : সোনা মালিক পিতার নাম: রতন মালিক বাড়ির নং : n0129 বয়স : 39 লিঙ্গ : মহিলা	YPW1318765 ফটো উপলব্ধ	658 নাম : বুমা মালিক স্বামীর নাম: সোনা মালিক বাড়ির নং : n0129 বয়স : 36 লিঙ্গ : মহিলা	YPW1411826 ফটো উপলব্ধ
659 নাম : বাসুদেব মালিক পিতার নাম: রতন মালিক বাড়ির নং : n0130 বয়স : 69 লিঙ্গ : পুরুষ	WB/27/190/525379 ফটো উপলব্ধ	660 নাম : করুনা মালিক স্বামীর নাম: বাসুদেব মালিক বাড়ির নং : n0130 বয়স : 59 লিঙ্গ : মহিলা	WB/27/190/525183 ফটো উপলব্ধ	661 নাম : মিতালী মালিক স্বামীর নাম: বুদ্ধদেব মালিক বাড়ির নং : n0130 বয়স : 30 লিঙ্গ : মহিলা	YPW1905462 ফটো উপলব্ধ
662 নাম : গঙ্গা মালিক স্বামীর নাম: মহাদেব মালিক বাড়ির নং : n0131 বয়স : 38 লিঙ্গ : মহিলা	YPW1319128 ফটো উপলব্ধ	663 নাম : জয়দেব মালিক পিতার নাম: যতীনচন্দ্র মালিক বাড়ির নং : n0132 বয়স : 63 লিঙ্গ : পুরুষ	WB/27/190/525238 ফটো উপলব্ধ	664 নাম : আরতি মালিক স্বামীর নাম: জয়দেব মালিক বাড়ির নং : n0132 বয়স : 57 লিঙ্গ : মহিলা	WB/27/190/525040 ফটো উপলব্ধ
665 নাম : ধনঞ্জয় মালিক পিতার নাম: জয়দেব মালিক বাড়ির নং : n0132 বয়স : 34 লিঙ্গ : পুরুষ	YPW1318849 ফটো উপলব্ধ	666 নাম : বাসুদেব মালিক পিতার নাম: যতীনচন্দ্র মালিক বাড়ির নং : n0133 বয়স : 55 লিঙ্গ : পুরুষ	WB/27/190/525143 ফটো উপলব্ধ	667 নাম : বুমা মালিক স্বামীর নাম: বাসুদেব মালিক বাড়ির নং : n0133 বয়স : 44 লিঙ্গ : মহিলা	GMG1377522 ফটো উপলব্ধ
668 নাম : পুষ্প মালিক স্বামীর নাম: হারু মালিক বাড়ির নং : n0134 বয়স : 63 লিঙ্গ : মহিলা	WB/27/190/525045 ফটো উপলব্ধ	669 নাম : নিমাই মালিক পিতার নাম: হরিচরন মালিক বাড়ির নং : n0135 বয়স : 76 লিঙ্গ : পুরুষ	WB/27/190/525338 ফটো উপলব্ধ	670 নাম : শ্রীধর মালিক পিতার নাম: নিমাই মালিক বাড়ির নং : n0135 বয়স : 53 লিঙ্গ : পুরুষ	WB/27/190/525113 ফটো উপলব্ধ
671 নাম : ছবি মালিক স্বামীর নাম: শ্রীধর মালিক বাড়ির নং : n0135 বয়স : 47 লিঙ্গ : মহিলা	GMG1377506 ফটো উপলব্ধ	672 নাম : পিন্টু মালিক পিতার নাম: নিমাই মালিক বাড়ির নং : n0135 বয়স : 50 লিঙ্গ : পুরুষ	WB/27/190/525207 ফটো উপলব্ধ	673 নাম : নমিতা মালিক স্বামীর নাম: পিন্টু মালিক বাড়ির নং : n0135 বয়স : 42 লিঙ্গ : মহিলা	GMG2152635 ফটো উপলব্ধ



674 নাম : গনেশ মালিক পিতার নাম: হারাধন মালিক বাড়ির নং : n0137 বয়স : 59 লিঙ্গ : পুরুষ	WB/27/190/525133	675 নাম : তপন মালিক পিতার নাম: গনেশ মালিক বাড়ির নং : n0137 বয়স : 38 লিঙ্গ : পুরুষ	GMG2460418	676 নাম : সাধনা মালিক স্বামীর নাম: তপন মালিক বাড়ির নং : n0137 বয়স : 39 লিঙ্গ : মহিলা	GMG2460442
677 নাম : স্বপন মালিক পিতার নাম: গনেশ মালিক বাড়ির নং : n0137 বয়স : 35 লিঙ্গ : পুরুষ	YPW1698307	678 নাম : দীপু মালিক পিতার নাম: মঙ্গল মালিক বাড়ির নং : n0137 বয়স : 35 লিঙ্গ : পুরুষ	YPW1698299	679 নাম : বাবলু মালিক পিতার নাম: হারাধন মালিক বাড়ির নং : n0137 বয়স : 47 লিঙ্গ : পুরুষ	GMG1377225
680 নাম : উর্মিলা মালিক স্বামীর নাম: বাবলু মালিক বাড়ির নং : n0137 বয়স : 43 লিঙ্গ : মহিলা	GMG1440023	681 নাম : আরতি মালিক স্বামীর নাম: ভদ্রেশ্বর মালিক বাড়ির নং : n0138 বয়স : 76 লিঙ্গ : মহিলা	WB/27/190/525181	682 নাম : শঙ্কর মালিক পিতার নাম: ভদ্রেশ্বর মালিক বাড়ির নং : n0138 বয়স : 58 লিঙ্গ : পুরুষ	WB/27/190/525141
683 নাম : সুমি মালিক স্বামীর নাম: শম্ভু মালিক বাড়ির নং : n0138 বয়স : 51 লিঙ্গ : মহিলা	WB/27/190/525172	684 নাম : বিমল মালিক পিতার নাম: শম্ভু মালিক বাড়ির নং : n0138 বয়স : 35 লিঙ্গ : পুরুষ	YPW1698323	685 নাম : দীপা মালিক স্বামীর নাম: বিমল মালিক বাড়ির নং : n0138 বয়স : 30 লিঙ্গ : মহিলা	YPW1905454
686 নাম : ছোট্ট মালিক পিতার নাম: শম্ভু মালিক বাড়ির নং : n0138 বয়স : 31 লিঙ্গ : পুরুষ	YPW1905447	687 নাম : শিখা মালিক স্বামীর নাম: শংকর মালিক বাড়ির নং : n0138 বয়স : 43 লিঙ্গ : মহিলা	GMG1440650	688 নাম : অজয় মালিক পিতার নাম: মহাদেব মালিক বাড়ির নং : n0139 বয়স : 59 লিঙ্গ : পুরুষ	WB/27/190/525098
689 নাম : দীপা মালিক স্বামীর নাম: অজয় মালিক বাড়ির নং : n0139 বয়স : 50 লিঙ্গ : মহিলা	WB/27/190/525174	690 নাম : প্রহ্লাদ মালিক পিতার নাম: মহাদেব মালিক বাড়ির নং : n0139 বয়স : 51 লিঙ্গ : পুরুষ	WB/27/190/525213	691 নাম : বুঝা মালিক স্বামীর নাম: প্রহ্লাদ মালিক বাড়ির নং : n0139 বয়স : 46 লিঙ্গ : মহিলা	GMG1378280
692 নাম : রবীন মালিক পিতার নাম: মহাদেব মালিক বাড়ির নং : n0139 বয়স : 42 লিঙ্গ : পুরুষ	GMG2152593	693 নাম : চম্পা মালিক স্বামীর নাম: মহেশ মালিক বাড়ির নং : n0140 বয়স : 51 লিঙ্গ : মহিলা	WB/27/190/525179	694 নাম : সঞ্জু মালিক পিতার নাম: মহেশ মালিক বাড়ির নং : n0140 বয়স : 38 লিঙ্গ : মহিলা	YPW1319144
695 নাম : টুকাই মালিক পিতার নাম: মহেশ মালিক বাড়ির নং : n0140 বয়স : 32 লিঙ্গ : পুরুষ	YPW1789585	696 নাম : বিশ্বনাথ মালিক পিতার নাম: খগেন মালিক বাড়ির নং : n0144 বয়স : 71 লিঙ্গ : পুরুষ	WB/27/190/525032	697 নাম : ছবি মালিক স্বামীর নাম: বিশ্বনাথ মালিক বাড়ির নং : n0144 বয়স : 63 লিঙ্গ : মহিলা	WB/27/190/525099
698 নাম : রাম মালিক পিতার নাম: বিশ্বনাথ মালিক বাড়ির নং : n0144 বয়স : 53 লিঙ্গ : পুরুষ	WB/27/190/525204	699 নাম : আরতী মালিক স্বামীর নাম: রাম মালিক বাড়ির নং : n0144 বয়স : 42 লিঙ্গ : মহিলা	GMG2152601	700 নাম : হরি মালিক পিতার নাম: বিশ্বনাথ মালিক বাড়ির নং : n0144 বয়স : 44 লিঙ্গ : পুরুষ	GMG1440403
701 নাম : ফটিক মালিক পিতার নাম: বিশ্বনাথ মালিক বাড়ির নং : n0144 বয়স : 43 লিঙ্গ : পুরুষ	GMG1438761	702 নাম : রীনা মালিক স্বামীর নাম: ফটিক মালিক বাড়ির নং : n0144 বয়স : 42 লিঙ্গ : মহিলা	GMG2152619	703 নাম : কাশিনাথ মালিক পিতার নাম: খগেন মালিক বাড়ির নং : n0144 বয়স : 69 লিঙ্গ : পুরুষ	WB/27/190/525029



704 নাম : মাধবী মালিক স্বামীর নাম: কাশিনাথ মালিক বাড়ির নং : n0144 বয়স : 61 লিঙ্গ : মহিলা	WB/27/190/525095	705 নাম : ভোলা মালিক পিতার নাম: খগেন মালিক বাড়ির নং : n0144 বয়স : 66 লিঙ্গ : পুরুষ	WB/27/190/525068	706 নাম : বার্ণা মালিক স্বামীর নাম: ভোলা মালিক বাড়ির নং : n0144 বয়স : 56 লিঙ্গ : মহিলা	WB/27/190/525096
707 নাম : রাজু মালিক পিতার নাম: ভোলা মালিক বাড়ির নং : n0144 বয়স : 40 লিঙ্গ : পুরুষ	GMG2460467	708 নাম : মমতা মালিক স্বামীর নাম: রাজু মালিক বাড়ির নং : n0144 বয়স : 38 লিঙ্গ : মহিলা	GMG2460434	709 নাম : শ্যামসুন্দর মালিক পিতার নাম: খগেন মালিক বাড়ির নং : n0144 বয়স : 61 লিঙ্গ : পুরুষ	WB/27/190/525069
710 নাম : তাপসী মালিক স্বামীর নাম: শ্যামসুন্দর মালিক বাড়ির নং : n0144 বয়স : 55 লিঙ্গ : মহিলা	WB/27/190/525097	711 নাম : অমিত মালিক পিতার নাম: শ্যামসুন্দর মালিক বাড়ির নং : n0144 বয়স : 34 লিঙ্গ : পুরুষ	YPW1630326	712 নাম : সমিত মালিক পিতার নাম: শ্যামসুন্দর মালিক বাড়ির নং : n0144 বয়স : 32 লিঙ্গ : পুরুষ	YPW1987239
713 নাম : ঝুমা মালিক স্বামীর নাম: শ্রীহরি মালিক বাড়ির নং : n0144 বয়স : 47 লিঙ্গ : মহিলা	GMG1378165	714 নাম : মানিক মালিক পিতার নাম: রতন মালিক বাড়ির নং : n0144 বয়স : 39 লিঙ্গ : পুরুষ	GMG2460426	715 নাম : উষা মালিক স্বামীর নাম: মানিক মালিক বাড়ির নং : n0144 বয়স : 36 লিঙ্গ : মহিলা	YPW1411834
716 নাম : শ্যামলী মালিক স্বামীর নাম: অমর মালিক বাড়ির নং : n0145 বয়স : 59 লিঙ্গ : মহিলা	WB/27/190/525093	717 নাম : বিষ্ণুপ্রিয়া মালিক স্বামীর নাম: লক্ষন মালিক বাড়ির নং : n0145 বয়স : 44 লিঙ্গ : মহিলা	GMG1441195	718 নাম : মাম্পি মালিক স্বামীর নাম: গোবিন্দ মালিক বাড়ির নং : এন0145 বয়স : 20 লিঙ্গ : মহিলা	YPW2790814
719 নাম : মনসা মালিক পিতার নাম: হারাধন মালিক বাড়ির নং : n0146 বয়স : 59 লিঙ্গ : পুরুষ	WB/27/190/525010	720 নাম : শ্যামলী মালিক স্বামীর নাম: মনসা মালিক বাড়ির নং : n0146 বয়স : 53 লিঙ্গ : মহিলা	WB/27/190/525008	721 নাম : শ্রীমন্ত মালিক পিতার নাম: মনসা মালিক বাড়ির নং : n0146 বয়স : 33 লিঙ্গ : পুরুষ	YPW1789544
722 নাম : চায়না মালিক স্বামীর নাম: মুচিরাম মালিক বাড়ির নং : n0147 বয়স : 61 লিঙ্গ : মহিলা	WB/27/190/525091	723 নাম : দিলীপ মালিক পিতার নাম: মুচিরাম মালিক বাড়ির নং : n0147 বয়স : 55 লিঙ্গ : পুরুষ	WB/27/190/525202	724 নাম : মঞ্জু মালিক স্বামীর নাম: প্রশান্ত মালিক বাড়ির নং : n0147 বয়স : 42 লিঙ্গ : মহিলা	GMG2383792
725 নাম : সনৎ মালিক পিতার নাম: নগেন মালিক বাড়ির নং : n0149 বয়স : 61 লিঙ্গ : পুরুষ	WB/27/190/525320	726 নাম : গণেশ মালিক পিতার নাম: সনৎ মালিক বাড়ির নং : এন0149 বয়স : 25 লিঙ্গ : পুরুষ	YPW2286037	727 নাম : বিকাশ মালিক পিতার নাম: প্রশান্ত মালিক বাড়ির নং : এন0147 বয়স : 25 লিঙ্গ : পুরুষ	YPW2286045
728 নাম : বিক্রম মালিক পিতার নাম: প্রশান্ত মালিক বাড়ির নং : এন0147 বয়স : 20 লিঙ্গ : পুরুষ	YPW2776185	729 নাম : সোমা মালিক স্বামীর নাম: দীপু মালিক বাড়ির নং : n0138 বয়স : 32 লিঙ্গ : মহিলা	YPW1789569	730 নাম : মঙ্গল মালিক পিতার নাম: হারাধন মালিক বাড়ির নং : n0137 বয়স : 54 লিঙ্গ : পুরুষ	YPW2339992
731 নাম : বুদ্ধদেব মালিক পিতার নাম: বাসুদেব মালিক বাড়ির নং : n0130 বয়স : 35 লিঙ্গ : পুরুষ	YPW1318989	732 নাম : দীপু মালিক পিতার নাম: শঙ্কর মালিক বাড়ির নং : n0138 বয়স : 33 লিঙ্গ : মহিলা	YPW1319052	733 নাম : সন্ধ্যা মালিক স্বামীর নাম: শঙ্কর মালিক বাড়ির নং : n0148 বয়স : 59 লিঙ্গ : মহিলা	YPW2340016



734 নাম : লক্ষ্মী মালিক স্বামীর নাম: মঙ্গল মালিক বাড়ির নং : n0137 বয়স : 47 লিঙ্গ : মহিলা	YPW2340008 ফটো উপলব্ধ	735 নাম : রমা মালিক স্বামীর নাম: দীপু মালিক বাড়ির নং : n0138 বয়স : 27 লিঙ্গ : মহিলা	YPW2161248 ফটো উপলব্ধ	736 নাম : শিউলি মালিক স্বামীর নাম: রবিন মালিক বাড়ির নং : n0139 বয়স : 35 লিঙ্গ : মহিলা	YPW1558006 ফটো উপলব্ধ
737 নাম : কার্তিক মালিক পিতার নাম: শঙ্কর মালিক বাড়ির নং : 138 বয়স : 26 লিঙ্গ : পুরুষ	YPW2204774 ফটো উপলব্ধ	738 নাম : সমর মালিক পিতার নাম: বাসুদেব মালিক বাড়ির নং : 133 বয়স : 26 লিঙ্গ : পুরুষ	YPW2204782 ফটো উপলব্ধ	739 নাম : সিদ্ধার্থ মালিক পিতার নাম: লক্ষন মালিক বাড়ির নং : 145 বয়স : 26 লিঙ্গ : পুরুষ	YPW2204808 ফটো উপলব্ধ
740 নাম : সঞ্জিত মালিক পিতার নাম: প্রহ্লাদ মালিক বাড়ির নং : 139 বয়স : 26 লিঙ্গ : পুরুষ	YPW2204816 ফটো উপলব্ধ	741 নাম : আল্পনা মালিক স্বামীর নাম: সনৎ মালিক বাড়ির নং : n0149 বয়স : 56 লিঙ্গ : মহিলা	WB/27/190/525414 ফটো উপলব্ধ	742 নাম : জবা মালিক স্বামীর নাম: অমিত মালিক বাড়ির নং : n0144 বয়স : 29 লিঙ্গ : মহিলা	YPW2088201 ফটো উপলব্ধ
743 নাম : কার্তিক মালিক পিতার নাম: সনৎ মালিক বাড়ির নং : n0149 বয়স : 28 লিঙ্গ : পুরুষ	YPW2088219 ফটো উপলব্ধ	744 নাম : রমেশ মালিক পিতার নাম: শ্যামসুন্দর মালিক বাড়ির নং : n0144 বয়স : 29 লিঙ্গ : পুরুষ	YPW2088227 ফটো উপলব্ধ	745 নাম : প্রশান্ত মালিক পিতার নাম: অজয় মালিক বাড়ির নং : n0139 বয়স : 30 লিঙ্গ : পুরুষ	YPW2088235 ফটো উপলব্ধ
746 নাম : পূজা মালিক স্বামীর নাম: সঞ্জু মালিক বাড়ির নং : n0140 বয়স : 28 লিঙ্গ : মহিলা	YPW2161354 ফটো উপলব্ধ	747 নাম : পূজা মালিক স্বামীর নাম: স্বপন মালিক বাড়ির নং : n0137 বয়স : 27 লিঙ্গ : মহিলা	YPW2176519 ফটো উপলব্ধ	748 নাম : মঙ্গলী মালিক স্বামীর নাম: টুকাই মালিক বাড়ির নং : n0140 বয়স : 30 লিঙ্গ : মহিলা	YPW1905421 ফটো উপলব্ধ
749 নাম : সন্দীপ মালিক পিতার নাম: মহাদেব মালিক বাড়ির নং : এন0131 বয়স : 23 লিঙ্গ : পুরুষ	YPW2617595 ফটো উপলব্ধ	750 নাম : তিথি মালিক স্বামীর নাম: সিদ্ধার্থ মালিক বাড়ির নং : এন0145 বয়স : 23 লিঙ্গ : মহিলা	YPW2652550 ফটো উপলব্ধ	751 নাম : জয়ন্ত মালিক পিতার নাম: তপন মালিক বাড়ির নং : নং137 বয়স : 21 লিঙ্গ : পুরুষ	YPW2713022 ফটো উপলব্ধ
752 নাম : পূজা মালিক স্বামীর নাম: শ্রীমন্ত মালিক বাড়ির নং : এন0146 বয়স : 26 লিঙ্গ : মহিলা	AYC2027548 ফটো উপলব্ধ	753 নাম : প্রসেনজিৎ মালিক পিতার নাম: বিশ্বজিৎ মালিক বাড়ির নং : এন0129 বয়স : 26 লিঙ্গ : পুরুষ	YCF1997550 ফটো উপলব্ধ	754 নাম : সাহেব মালিক পিতার নাম: ফটিক মালিক বাড়ির নং : নং144 বয়স : 21 লিঙ্গ : পুরুষ	YPW2704914 ফটো উপলব্ধ
755 নাম : রঘুনাথ মালিক পিতার নাম: পিন্টু মালিক বাড়ির নং : নং135 বয়স : 21 লিঙ্গ : পুরুষ	YPW2704906 ফটো উপলব্ধ	756 নাম : বৃথিকা মালিক পিতার নাম: শ্রীহরি মালিক বাড়ির নং : এন0144 বয়স : 20 লিঙ্গ : মহিলা	YPW2785871 ফটো উপলব্ধ	757 নাম : রাধি মালিক স্বামীর নাম: রঘুনাথ মালিক বাড়ির নং : এন0135 বয়স : 20 লিঙ্গ : মহিলা	YPW2785863 ফটো উপলব্ধ
758 নাম : ছায়া মালিক স্বামীর নাম: শিবু মালিক বাড়ির নং : n0139 বয়স : 56 লিঙ্গ : মহিলা	YPW2693521 ফটো উপলব্ধ	759 নাম : বেচারাম সরকার পিতার নাম: মনুখ সরকার বাড়ির নং : n0141 বয়স : 66 লিঙ্গ : পুরুষ	YPW2449254 ফটো উপলব্ধ	760 নাম : সুখদেব সরকার পিতার নাম: শান্তিরাম সরকার বাড়ির নং : n0142 বয়স : 47 লিঙ্গ : পুরুষ	YPW2340305 ফটো উপলব্ধ
761 নাম : রাজকুমার সরকার পিতার নাম: সুধীর সরকার বাড়ির নং : এন0143 বয়স : 23 লিঙ্গ : পুরুষ	YPW2617710 ফটো উপলব্ধ	762 নাম : রেখা সরকার স্বামীর নাম: বাপন সরকার বাড়ির নং : এন0141 বয়স : 24 লিঙ্গ : মহিলা	YPW2652634 ফটো উপলব্ধ	763 নাম : মুক্তি সরকার স্বামীর নাম: বিশ্বজিৎ সরকার বাড়ির নং : n0141 বয়স : 33 লিঙ্গ : মহিলা	YPW1905413 ফটো উপলব্ধ



764 নাম : টুম্পা সরকার স্বামীর নাম: জয়দেব সরকার বাড়ির নং : n0142 বয়স : 38 লিঙ্গ : মহিলা	YPW1557990 ফটো উপলব্ধ	765 নাম : লক্ষী সরকার স্বামীর নাম: শুকদেব সরকার বাড়ির নং : n0142 বয়স : 42 লিঙ্গ : মহিলা	GMG2383800 ফটো উপলব্ধ	766 নাম : ফটিক সরকার পিতার নাম: গুইরাম সরকার বাড়ির নং : n0143 বয়স : 63 লিঙ্গ : পুরুষ	WB/27/190/525234 ফটো উপলব্ধ
767 নাম : অনিতা সরকার পিতার নাম: ফটিক সরকার বাড়ির নং : n0143 বয়স : 56 লিঙ্গ : পুরুষ	WB/27/190/525214 ফটো উপলব্ধ	768 নাম : অনন্ত সরকার পিতার নাম: ফটিক সরকার বাড়ির নং : n0143 বয়স : 37 লিঙ্গ : পুরুষ	GMG2667590 ফটো উপলব্ধ	769 নাম : জয়ন্ত সরকার পিতার নাম: ফটিক সরকার বাড়ির নং : n0143 বয়স : 36 লিঙ্গ : পুরুষ	GMG2667608 ফটো উপলব্ধ
770 নাম : প্রতিমা সরকার স্বামীর নাম: সুধীর সরকার বাড়ির নং : n0143 বয়স : 51 লিঙ্গ : মহিলা	WB/27/190/525215 ফটো উপলব্ধ	771 নাম : বোরান সরকার পিতার নাম: গুইরাম সরকার বাড়ির নং : n0143 বয়স : 42 লিঙ্গ : পুরুষ	GMG2152692 ফটো উপলব্ধ	772 নাম : সোমা সরকার স্বামীর নাম: বুরান সরকার বাড়ির নং : n0143 বয়স : 40 লিঙ্গ : মহিলা	GMG2383875 ফটো উপলব্ধ
773 নাম : বিজয় সরকার পিতার নাম: সুধীর সরকার বাড়ির নং : n0143 বয়স : 27 লিঙ্গ : পুরুষ	YPW2161297 ফটো উপলব্ধ	774 নাম : সুজয় সরকার পিতার নাম: সুধীর সরকার বাড়ির নং : n0143 বয়স : 27 লিঙ্গ : পুরুষ	YPW2161263 ফটো উপলব্ধ	775 নাম : সুস্মিতা সরকার স্বামীর নাম: কৌশিক সরকার বাড়ির নং : nং141 বয়স : 24 লিঙ্গ : মহিলা	YPW2435733 ফটো উপলব্ধ
776 নাম : জয়দেব সরকার পিতার নাম: শান্তিরাম সরকার বাড়ির নং : n0142 বয়স : 43 লিঙ্গ : পুরুষ	YPW2340255 ফটো উপলব্ধ	777 নাম : মায়া সরকার স্বামীর নাম: কালিপদ সরকার বাড়ির নং : n0141 বয়স : 69 লিঙ্গ : মহিলা	WB/27/190/525042 ফটো উপলব্ধ	778 নাম : সোমা সরকার স্বামীর নাম: গৌতম সরকার বাড়ির নং : n0141 বয়স : 38 লিঙ্গ : মহিলা	GMG2460459 ফটো উপলব্ধ
779 নাম : কেনারাম সরকার পিতার নাম: মনুথ সরকার বাড়ির নং : n0141 বয়স : 66 লিঙ্গ : পুরুষ	WB/27/190/525009 ফটো উপলব্ধ	780 নাম : গীতা সরকার স্বামীর নাম: কেনারাম সরকার বাড়ির নং : n0141 বয়স : 56 লিঙ্গ : মহিলা	WB/27/190/525151 ফটো উপলব্ধ	781 নাম : ভানু সরকার পিতার নাম: কেনারাম সরকার বাড়ির নং : n0141 বয়স : 32 লিঙ্গ : পুরুষ	YPW1789551 ফটো উপলব্ধ
782 নাম : শিবানী সরকার স্বামীর নাম: বেচা সরকার বাড়ির নং : n0141 বয়স : 59 লিঙ্গ : মহিলা	WB/27/190/525054 ফটো উপলব্ধ	783 নাম : নীলু সরকার পিতার নাম: মনুথ সরকার বাড়ির নং : n0141 বয়স : 59 লিঙ্গ : পুরুষ	WB/27/190/525061 ফটো উপলব্ধ	784 নাম : তাপসী সরকার স্বামীর নাম: নীলু সরকার বাড়ির নং : n0141 বয়স : 54 লিঙ্গ : মহিলা	WB/27/190/525152 ফটো উপলব্ধ
785 নাম : রঘু সরকার পিতার নাম: নীলু সরকার বাড়ির নং : n0141 বয়স : 35 লিঙ্গ : পুরুষ	YPW1558030 ফটো উপলব্ধ	786 নাম : বনু সরকার পিতার নাম: নীলু সরকার বাড়ির নং : n0141 বয়স : 31 লিঙ্গ : পুরুষ	YPW1905439 ফটো উপলব্ধ	787 নাম : প্রদীপ সরকার পিতার নাম: মনুথ সরকার বাড়ির নং : n0141 বয়স : 53 লিঙ্গ : পুরুষ	WB/27/190/525126 ফটো উপলব্ধ
788 নাম : শেফালী সরকার স্বামীর নাম: প্রদীপ সরকার বাড়ির নং : n0141 বয়স : 50 লিঙ্গ : মহিলা	WB/27/190/525145 ফটো উপলব্ধ	789 নাম : কৌশিক সরকার পিতার নাম: প্রদীপ সরকার বাড়ির নং : n0141 বয়স : 29 লিঙ্গ : পুরুষ	YPW1987221 ফটো উপলব্ধ	790 নাম : বাপন সরকার পিতার নাম: বেচারাম সরকার বাড়ির নং : n0141 বয়স : 35 লিঙ্গ : পুরুষ	YPW1698315 ফটো উপলব্ধ
791 নাম : সোনালী মালিক স্বামীর নাম: সমিত মালিক বাড়ির নং : এন0144 বয়স : 19 লিঙ্গ : মহিলা	YPW2837680 ফটো উপলব্ধ	792 নাম : চাঁদনি মালিক স্বামীর নাম: প্রসেনজিৎ মালিক বাড়ির নং : এন0129 বয়স : 23 লিঙ্গ : মহিলা	YPW2837839 ফটো উপলব্ধ	793 নাম : রাজা মালিক পিতার নাম: রাম মালিক বাড়ির নং : এন0144 বয়স : 19 লিঙ্গ : পুরুষ	YPW2855005 ফটো উপলব্ধ



794	YPW2855013
নাম : সাগর মালিক পিতার নাম: রাজু মালিক বাড়ির নং : এন0144 বয়স : 19 লিঙ্গ : পুরুষ	ফটো উপলব্ধ





795	3	YPW2905230
নাম : পূজা রায় স্বামীর নাম: সমর মালিক বাড়ির নং : মহিষডাঙা বয়স : 19 লিঙ্গ : মহিলা		
ফটো উপলব্ধ		

796	1	YPW2905529
নাম : নার্গিস খাতুন স্বামীর নাম: সেখ রিয়াজ উদ্দিন বাড়ির নং : এন0008 বয়স : 25 লিঙ্গ : মহিলা		
ফটো উপলব্ধ		

797	2	YPW2906691
নাম : সেখ আফতাব আলি মণ্ডল পিতার নাম: সেখ আফসার আলি মণ্ডল বাড়ির নং : এন0090 বয়স : 18 লিঙ্গ : পুরুষ		
ফটো উপলব্ধ		

798	1	YPW2916005
নাম : হাসিবা খাতুন স্বামীর নাম: সেখ স্কুর আলি বাড়ির নং : মহিষডাঙা বয়স : 31 লিঙ্গ : মহিলা		
ফটো উপলব্ধ		

799	1	YPW2915999
নাম : নওসেরা খাতুন পিতার নাম: আবদুল কাসেম মণ্ডল বাড়ির নং : এন0016 বয়স : 29 লিঙ্গ : মহিলা		
ফটো উপলব্ধ		

800	3	YPW2920312
নাম : রিনা মালিক পিতার নাম: বাবুল মালিক বাড়ির নং : এন0137 বয়স : 19 লিঙ্গ : মহিলা		
ফটো উপলব্ধ		

নির্বাচক সংখ্যার সারসংক্ষেপ :

A) নির্বাচকের সংখ্যা :

	নির্বাচক তালিকার প্রকৃতি	নির্বাচক তালিকার পরিচিতি :	নির্বাচকের সংখ্যা :				
			পুরুষ	মহিলা	তৃতীয় লিঙ্গ	মোট	
I	মূল তালিকা	মূল তালিকা	বিশেষ নিবিড় সংশোধন ২০২৬ এর চূড়ান্ত ভোটার তালিকার সহিত 09-04-2026 তারিখ অবধি সংশোধিত নির্বাচক তালিকা	398	396	0	794
II	1- সংযোজন তালিকা	সংযোজনী 1	বিশেষ সংক্ষিপ্ত সংশোধন 2026	0	0	0	0
		সংযোজনী 2	ধারাবাহিক সংশোধন 2026	1	5	0	6
		মোট		1	5	0	6
III	2- বিয়োজন তালিকা	সংযোজনী 1	বিশেষ সংক্ষিপ্ত সংশোধন 2026	0	0	0	0
		সংযোজনী 2	ধারাবাহিক সংশোধন 2026	0	0	0	0
		মোট		0	0	0	0
IV	'লিঙ্গ ক্ষেত্রের' পরিবর্তনের কারণে পার্থক্য			0	0	0	0
V	বিচারপ্রক্রিয়ার অধীনস্থ			0	0	0	0
VI	বিচার বিভাগীয় আধিকারিক কর্তৃক বিচারপূর্বক নিষ্পত্তির পর বিয়োজিত			16	16	0	32
নির্বাচকের মোট সংখ্যা (I+II-III+IV-V-VI)				383	385	0	768

B) ক্রটি সংশোধনের সংখ্যা :

নির্বাচক তালিকার প্রকৃতি	নির্বাচক তালিকার পরিচিতি :	ক্রটি সংশোধনের সংখ্যা :
সংযোজনী 1	বিশেষ সংক্ষিপ্ত সংশোধন 2026	0
সংযোজনী 2	ধারাবাহিক সংশোধন 2026	2
	মোট	2

নির্বাচক নিবন্ধন আধিকারিকের স্বাক্ষর

E-মৃত, S-স্থানান্তরিত, R-একাধিকবার অন্তর্ভুক্ত, M-নিখোঁজ, Q-যোগ্য নহে