



## নির্বাচক তালিকা 2026 S25 পশ্চিমবঙ্গ

বিধানসভা নির্বাচনক্ষেত্রের নং, নাম ও সংরক্ষণের স্থিতি : 197 - ধনিয়াখালি (তপশীলি জাতি)		অংশ নং : 305																			
বিধানসভা নির্বাচনক্ষেত্রটি যে লোকসভা নির্বাচনক্ষেত্রের / ক্ষেত্রসমূহের অন্তর্ভুক্ত তার নং, নাম ও সংরক্ষণ স্থিতি : 28 - হুগলী (সাধারণ)																					
1. সংশোধনের পূর্ণ বিবরণ																					
সংশোধনের বৎসর :	2026	নির্বাচক তালিকার পরিচিতি : বিশেষ নিবিড় সংশোধন ২০২৬ এর চূড়ান্ত ভোটার তালিকার সহিত 09-04-2026 তারিখ অবধি সংশোধিত নির্বাচক তালিকা																			
ভিত্তি তারিখ :	01-01-2026																				
সংশোধনের প্রকৃতি :	ধারাবাহিক সংশোধন 2026																				
প্রকাশনার তারিখ :	09-04-2026																				
2. অংশ ও নির্বাচনী এলাকার পূর্ণ বিবরণ :																					
অংশের ভাগ নং ও নাম :																					
1-গুনপালা মূলগ্রাম		<table style="width: 100%; border-collapse: collapse;"> <tr> <td style="width: 50%;">প্রধান শহর/গ্রাম</td> <td style="width: 50%;">: গুনপালা</td> </tr> <tr> <td>ওয়ার্ড</td> <td>:</td> </tr> <tr> <td>থানা</td> <td>: দাদপুর</td> </tr> <tr> <td>গ্রাম পঞ্চগায়েত</td> <td>: বাবনান</td> </tr> <tr> <td>ব্লক</td> <td>: পোলবা-দাদপুর</td> </tr> <tr> <td>মহকুমা</td> <td>: হুগলী সদর</td> </tr> <tr> <td>জেলা</td> <td>: হুগলী</td> </tr> <tr> <td>পিন</td> <td>: 712305</td> </tr> </table>				প্রধান শহর/গ্রাম	: গুনপালা	ওয়ার্ড	:	থানা	: দাদপুর	গ্রাম পঞ্চগায়েত	: বাবনান	ব্লক	: পোলবা-দাদপুর	মহকুমা	: হুগলী সদর	জেলা	: হুগলী	পিন	: 712305
প্রধান শহর/গ্রাম	: গুনপালা																				
ওয়ার্ড	:																				
থানা	: দাদপুর																				
গ্রাম পঞ্চগায়েত	: বাবনান																				
ব্লক	: পোলবা-দাদপুর																				
মহকুমা	: হুগলী সদর																				
জেলা	: হুগলী																				
পিন	: 712305																				
2-জলাপাড়া																					
3. ভোট গ্রহন কেন্দ্রের পূর্ণ বিবরণ :																					
ভোট গ্রহন কেন্দ্রের নং, নাম :		ভোট গ্রহন কেন্দ্রের শ্রেণী :		গ্রামীণ																	
305 - তেতের পাড় আদীবাসী প্রাথমিক বিদ্যালয়		এই অংশে সহায়ক ভোটগ্রহন কেন্দ্রের সংখ্যা		1																	
ভোট গ্রহন কেন্দ্রের ঠিকানা :		:																			
তেতের পাড় আদীবাসী প্রাথমিক বিদ্যালয়, - রুম-1, মূলগ্রাম																					
4. নির্বাচকের সংখ্যা :																					
প্রথম ক্রমিক নং	শেষ ক্রমিক নং	মোট সংখ্যা																			
		পুরুষ	মহিলা	তৃতীয় লিঙ্গ	মোট																
1	1263	632	602	0	1234																

নির্বাচক নিবন্ধন আধিকারিকের স্বাক্ষর



Nazri Naksha



Google Map View

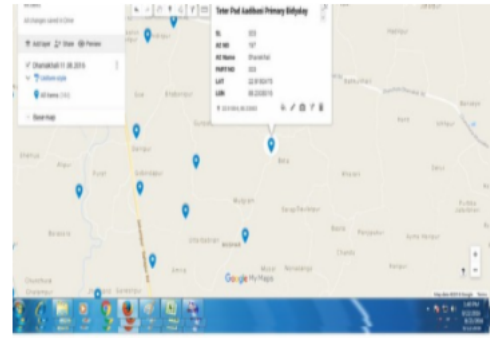

Polling Station Building Front View



Polling Station Front View

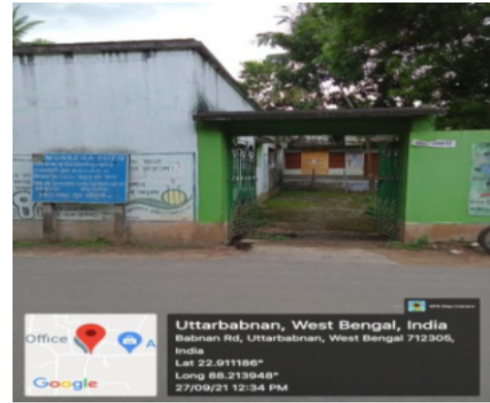

Cad View

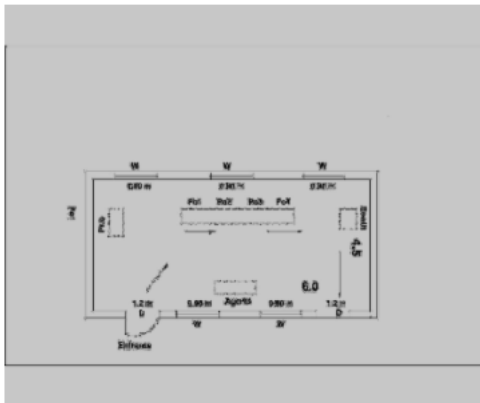

Key MAP View

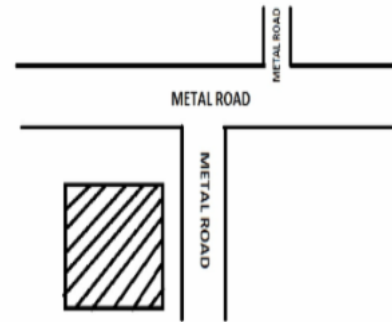



1	GMG2200095	নাম : রতন রায় মায়ের নাম: পদ্মা রায় বাড়ির নং : n0115 বয়স : 41 লিঙ্গ : পুরুষ	ফটো উপলব্ধ	2	GMG2548964	নাম : রিতা রায় স্বামীর নাম: রতন রায় বাড়ির নং : n0115 বয়স : 38 লিঙ্গ : মহিলা	ফটো উপলব্ধ	3	GMG2200087	নাম : সোনা রায় মায়ের নাম: পদ্মা রায় বাড়ির নং : n0115 বয়স : 45 লিঙ্গ : পুরুষ	ফটো উপলব্ধ
4	WB/27/190/531762	নাম : মানিক রায় পিতার নাম: কানাই রায় বাড়ির নং : n0115 বয়স : 57 লিঙ্গ : পুরুষ	ফটো উপলব্ধ	5	GMG2385920	নাম : পার্বতী রায় স্বামীর নাম: মানিক রায় বাড়ির নং : n0115 বয়স : 41 লিঙ্গ : মহিলা	ফটো উপলব্ধ	6	WB/27/190/531388	নাম : মুক্ত রায় পিতার নাম: কানাই রায় বাড়ির নং : n0115 বয়স : 54 লিঙ্গ : পুরুষ	ফটো উপলব্ধ
7	GMG1439918	নাম : সরস্বতী রায় পিতার নাম: মুক্ত রায় বাড়ির নং : n0115 বয়স : 47 লিঙ্গ : মহিলা	ফটো উপলব্ধ	8	YPW2112233	নাম : রিজিয়া খাতুন পিতার নাম: সেখ আব্দুল হান্নান বাড়ির নং : n0003 বয়স : 27 লিঙ্গ : মহিলা	ফটো উপলব্ধ	9	GMG1011907	নাম : শারফাত হোসেন পিতার নাম: সেখ হায়দার হোসেন বাড়ির নং : ০০৬১ বয়স : 57 লিঙ্গ : পুরুষ	ফটো উপলব্ধ
10	YPW2329712	নাম : মর্জিনা বেগম স্বামীর নাম: সেখ সাজ্জাদ হোসেন বাড়ির নং : ০০৬১ বয়স : 55 লিঙ্গ : মহিলা	ফটো উপলব্ধ	11	YPW1906775	নাম : সেখ সাব্বুর হোসেন পিতার নাম: সেখ সাজ্জাদ হোসেন বাড়ির নং : ০০৬১ বয়স : 30 লিঙ্গ : পুরুষ	ফটো উপলব্ধ	12	GMG2548709	নাম : পিয়ারী বেগম স্বামীর নাম: মহ এহিয়া বাড়ির নং : n0063 বয়স : 90 লিঙ্গ : মহিলা	ফটো উপলব্ধ
13	YPW2328995	নাম : সেখ আব্দুল ওহিদ পিতার নাম: সেখ আব্দুল রহমান বাড়ির নং : n0069 বয়স : 71 লিঙ্গ : পুরুষ	ফটো উপলব্ধ	14	GMG2668101	নাম : সেখ আজিজুর রহমান পিতার নাম: সেখ আব্দুল ওহিদ বাড়ির নং : n0069 বয়স : 45 লিঙ্গ : পুরুষ	ফটো উপলব্ধ	15	YPW2329001	নাম : মোকসেদা খাতুন স্বামীর নাম: সেখ আব্দুল ওহিদ বাড়ির নং : n0069 বয়স : 63 লিঙ্গ : মহিলা	ফটো উপলব্ধ
16	WB/27/190/531646	নাম : সুফিয়া বেগম স্বামীর নাম: আ আজিম বাড়ির নং : n0069 বয়স : 61 লিঙ্গ : মহিলা	ফটো উপলব্ধ	17	YPW1790260	নাম : সেখ গোলাম উদ্দিন পিতার নাম: সেখ ইসলাম বাড়ির নং : n0170 বয়স : 33 লিঙ্গ : পুরুষ	ফটো উপলব্ধ	18	YPW1987759	নাম : শাহানা জাহান পিতার নাম: সেখ আনিসুর মোস্তা বাড়ির নং : n0177 বয়স : 29 লিঙ্গ : মহিলা	ফটো উপলব্ধ
19	YPW1631233	নাম : মহঃ ইউনুস পিতার নাম: মহঃ রাকিব বাড়ির নং : n0079 বয়স : 33 লিঙ্গ : পুরুষ	ফটো উপলব্ধ	20	YPW1699206	নাম : মহঃ সুরুর আলি পিতার নাম: মহঃ রাকিব বাড়ির নং : n0079 বয়স : 33 লিঙ্গ : পুরুষ	ফটো উপলব্ধ	21	YPW2329464	নাম : মহঃ ইসমাইল পিতার নাম: মহঃ ইসাহাক মণ্ডল বাড়ির নং : n0080 বয়স : 60 লিঙ্গ : পুরুষ	ফটো উপলব্ধ
22	YPW2329415	নাম : পারমিনা বেগম স্বামীর নাম: মোঃ ইসমাইল বাড়ির নং : n0080 বয়স : 49 লিঙ্গ : মহিলা	ফটো উপলব্ধ	23	YPW1906809	নাম : মহঃ ফারুক পিতার নাম: মহঃ ইসমাইল বাড়ির নং : n0080 বয়স : 36 লিঙ্গ : পুরুষ	ফটো উপলব্ধ	24	GMG2154722	নাম : ইয়াসমিন বেগম স্বামীর নাম: সেখ সাইফুদ্দিন বাড়ির নং : n0164 বয়স : 63 লিঙ্গ : মহিলা	ফটো উপলব্ধ
25	YPW1328608	নাম : সেখ আনসার আলি পিতার নাম: সেখ সাইফুদ্দিন বাড়ির নং : n0164 বয়স : 37 লিঙ্গ : পুরুষ	ফটো উপলব্ধ	26	YPW1906684	নাম : জেসমিন সুলতানা স্বামীর নাম: সেখ আনসার আলি বাড়ির নং : n0164 বয়স : 32 লিঙ্গ : মহিলা	ফটো উপলব্ধ	27	YPW2329753	নাম : আমেনা খাতুন স্বামীর নাম: সেখ মহম্মদ আলম বাড়ির নং : এন0075 বয়স : 65 লিঙ্গ : মহিলা	ফটো উপলব্ধ
28	GMG2386209	নাম : আয়েসা খাতুন পিতার নাম: মহঃ ইউনুস বাড়ির নং : n0071 বয়স : 40 লিঙ্গ : মহিলা	ফটো উপলব্ধ	29	GMG2385458	নাম : নূরজাহান বেগম স্বামীর নাম: মহঃ ইসলাম বাড়ির নং : n0071 বয়স : 44 লিঙ্গ : মহিলা	ফটো উপলব্ধ	30	YPW1699156	নাম : সেলিমা বেগম স্বামীর নাম: সেখ আজিজুর রহমান বাড়ির নং : n0069 বয়স : 33 লিঙ্গ : মহিলা	ফটো উপলব্ধ



31 নাম : জাহানারা খাতুন স্বামীর নাম: মনিফার রহমান বাড়ির নং : n0069 বয়স : 40 লিঙ্গ : মহিলা	GMG2386191 ফটো উপলব্ধ	32 নাম : সেখ আব্দুল সালাম পিতার নাম: সেখ আব্দুল অহেদ সালাম বাড়ির নং : n0039 বয়স : 49 লিঙ্গ : পুরুষ	WB/27/190/531883 ফটো উপলব্ধ	33 নাম : সেখ রাজিয়া বেগম স্বামীর নাম: সেখ আব্দুল সালাম বাড়ির নং : n0039 বয়স : 46 লিঙ্গ : মহিলা	GMG1440601 ফটো উপলব্ধ
34 নাম : সেখ আব্দুল জায়েদ পিতার নাম: সেখ আব্দুল অহেদ বাড়ির নং : n0039 বয়স : 40 লিঙ্গ : পুরুষ	GMG2549293 ফটো উপলব্ধ	35 নাম : সারাবানু বেগম স্বামীর নাম: সেখ আব্দুল কালাম বাড়ির নং : n0039 বয়স : 39 লিঙ্গ : মহিলা	GMG2386225 ফটো উপলব্ধ	36 নাম : সুলেমান সেখ পিতার নাম: পাঁচকড়ি সেখ বাড়ির নং : n0040 বয়স : 61 লিঙ্গ : পুরুষ	WB/27/190/531080 ফটো উপলব্ধ
37 নাম : সেখ মুন্সিরা হোসেন পিতার নাম: সেখ সোলেমান বাড়ির নং : n0040 বয়স : 39 লিঙ্গ : পুরুষ	YPW1559095 ফটো উপলব্ধ	38 নাম : সেখ নাজিমুল হোসেন পিতার নাম: সেখ সোলেমান হোসেন বাড়ির নং : n0040 বয়স : 40 লিঙ্গ : পুরুষ	YPW1327832 ফটো উপলব্ধ	39 নাম : সেখ মহঃ হোসেন পিতার নাম: সেখ সোলেমান বাড়ির নং : n0040 বয়স : 34 লিঙ্গ : পুরুষ	YPW1699016 ফটো উপলব্ধ
40 নাম : সেখ নূর ইসলাম পিতার নাম: সেখ পাঁচকড়ি বাড়ির নং : n0041 বয়স : 62 লিঙ্গ : পুরুষ	YPW2329068 ফটো উপলব্ধ	41 নাম : সেখ জাকারিয়া পিতার নাম: সেখ পাঁচকড়ি বাড়ির নং : n0041 বয়স : 63 লিঙ্গ : পুরুষ	WB/27/190/531727 ফটো উপলব্ধ	42 নাম : সেখ আবিদ হোসেন পিতার নাম: সেখ জাকারিয়া বাড়ির নং : n0041 বয়স : 29 লিঙ্গ : পুরুষ	YPW1987858 ফটো উপলব্ধ
43 নাম : হাসিনা বেগম স্বামীর নাম: সেখ নূর ইসলাম বাড়ির নং : n0041 বয়স : 60 লিঙ্গ : মহিলা	YPW2328706 ফটো উপলব্ধ	44 নাম : আমিনা বেগম স্বামীর নাম: জাকারিয়া বাড়ির নং : n0041 বয়স : 53 লিঙ্গ : মহিলা	WB/27/190/531434 ফটো উপলব্ধ	45 নাম : সেখ আশিরা হোসেন পিতার নাম: সেখ জাকারিয়া সরকার বাড়ির নং : n0041 বয়স : 33 লিঙ্গ : পুরুষ	YPW1631324 ফটো উপলব্ধ
46 নাম : সেখ মোস্তফা হোসেন পিতার নাম: সেখ কেবির হোসেন বাড়ির নং : n0045 বয়স : 33 লিঙ্গ : পুরুষ	YPW1631241 ফটো উপলব্ধ	47 নাম : হামিদা বিবি স্বামীর নাম: সেখ নিজাম উদ্দিন বাড়ির নং : n0046 বয়স : 65 লিঙ্গ : মহিলা	YPW2329571 ফটো উপলব্ধ	48 নাম : মনোয়ারা বেগম স্বামীর নাম: সেখ হরোজ উদ্দিন বাড়ির নং : n0046 বয়স : 43 লিঙ্গ : মহিলা	GMG1439876 ফটো উপলব্ধ
49 নাম : সেখ নূরুল হাসান পিতার নাম: সেখ নিজাম উদ্দিন বাড়ির নং : n0046 বয়স : 34 লিঙ্গ : পুরুষ	YPW1559244 ফটো উপলব্ধ	50 নাম : গোলাম মোস্তাফা পিতার নাম: আব্দুল করিম বাড়ির নং : মল্লিকা বয়স : 40 লিঙ্গ : পুরুষ	GMG2386324 ফটো উপলব্ধ	51 নাম : নূরজাহান বেগম স্বামীর নাম: আ করিম বাড়ির নং : n0059 বয়স : 71 লিঙ্গ : মহিলা	WB/27/190/531298 ফটো উপলব্ধ
52 নাম : গোলাম মোস্তাফা পিতার নাম: আব্দুল করিম বাড়ির নং : এন0059 বয়স : 50 লিঙ্গ : পুরুষ	YPW2879450 ফটো উপলব্ধ	53 নাম : জেসমিনা বেগম স্বামীর নাম: গোলাম মোস্তাফা বাড়ির নং : এন0059 বয়স : 36 লিঙ্গ : মহিলা	YPW1699198 ফটো উপলব্ধ	54 নাম : আয়েশা বেগম স্বামীর নাম: গোলাম মোস্তাফা বাড়ির নং : n0059 বয়স : 37 লিঙ্গ : মহিলা	YPW1699180 ফটো উপলব্ধ
55 নাম : সেখ মুন্সিরা পিতার নাম: সেখ আব্দুল করিম বাড়ির নং : n0069 বয়স : 32 লিঙ্গ : পুরুষ	YPW1906726 ফটো উপলব্ধ	56 নাম : সরিফা খাতুন স্বামীর নাম: সফিউল্লাহি বাড়ির নং : n0060 বয়স : 69 লিঙ্গ : মহিলা	WB/27/190/531709 ফটো উপলব্ধ	57 নাম : সেখ সাবের হোসেন পিতার নাম: সেখ হায়দার হোসেন বাড়ির নং : ০০৬১ বয়স : 62 লিঙ্গ : পুরুষ	GMG1378660 ফটো উপলব্ধ
58 নাম : সাবির হোসেন পিতার নাম: সেখ সাবের হোসেন বাড়ির নং : ০০৬১ বয়স : 46 লিঙ্গ : পুরুষ	GMG2461275 ফটো উপলব্ধ	59 নাম : সাগির হোসেন পিতার নাম: সেখ সাবের হোসেন বাড়ির নং : ০০৬১ বয়স : 39 লিঙ্গ : পুরুষ	GMG2549160 ফটো উপলব্ধ	60 নাম : জিন্নাতারা বেগম স্বামীর নাম: সেখ সাগির হোসেন বাড়ির নং : ০০৬১ বয়স : 36 লিঙ্গ : মহিলা	YPW1906767 ফটো উপলব্ধ

61	YPW1906635	ফটো উপলব্ধ	62	GMG1441567	ফটো উপলব্ধ	63	YPW2328862	ফটো উপলব্ধ
নাম : সেখ সাকিল হোসেন পিতার নাম: সেখ সাবের হোসেন বাড়ির নং : ০০৬১ বয়স : 32 লিঙ্গ : পুরুষ			নাম : সেখ সাজ্জাদ হোসেন পিতার নাম: সেখ হায়দার হোসেন বাড়ির নং : ০০৬১ বয়স : 63 লিঙ্গ : পুরুষ			নাম : মারুফা বিবি স্বামীর নাম: সোহরাব উদ্দিন বাড়ির নং : n0054 বয়স : 55 লিঙ্গ : মহিলা		
64	YPW2328854	ফটো উপলব্ধ	65	YPW1631225	ফটো উপলব্ধ	66	YPW1906171	ফটো উপলব্ধ
নাম : সোহরাব উদ্দিন পিতার নাম: আব্দুল গনি বাড়ির নং : n0054 বয়স : 58 লিঙ্গ : পুরুষ			নাম : সেখ ফারুক রহমান পিতার নাম: নিজামউদ্দিন হোসেন বাড়ির নং : n0053 বয়স : 35 লিঙ্গ : পুরুষ			নাম : মীর মহঃ জাবেদ পিতার নাম: মীর মহঃ আমিন বাড়ির নং : n0046 বয়স : 30 লিঙ্গ : পুরুষ		
67	YPW2853182	ফটো উপলব্ধ	68	YPW2328771	ফটো উপলব্ধ	69	YPW2883981	ফটো উপলব্ধ
নাম : সেখ আব্বাসউদ্দিন আহমেদ পিতার নাম: জালাল আহম্মদ সেখ বাড়ির নং : n0020 বয়স : 57 লিঙ্গ : পুরুষ			নাম : সেখ সফিকুল ইসলাম পিতার নাম: সেখ জালাল আহমেদ বাড়ির নং : n0020 বয়স : 61 লিঙ্গ : পুরুষ			নাম : ফিরোজা বেগম স্বামীর নাম: সফিকুল ইসলাম সেখ বাড়ির নং : n0020 বয়স : 52 লিঙ্গ : মহিলা		
70	GMG2386233	ফটো উপলব্ধ	#2 71	YPW1790112	ফটো উপলব্ধ	72	YPW1699081	ফটো উপলব্ধ
নাম : মোসাঃ মোসলেমা বেগম স্বামীর নাম: সেখ তাজউদ্দিন আহমেদ বাড়ির নং : n0020 বয়স : 42 লিঙ্গ : মহিলা			নাম : সেখ সেলিমউদ্দিন আহমেদ পিতার নাম: সেখ আব্বাসউদ্দিন আহমেদ বাড়ির নং : n0020 বয়স : 32 লিঙ্গ : পুরুষ			নাম : সেখ সামিম উদ্দিন আহমেদ পিতার নাম: সেখ সামসুদ্দিন আহমেদ বাড়ির নং : n0020 বয়স : 32 লিঙ্গ : পুরুষ		
73	YPW1699099	ফটো উপলব্ধ	74	YPW1699073	ফটো উপলব্ধ	75	WB/27/190/531162	ফটো উপলব্ধ
নাম : সেখ নিয়াজুদ্দিন আহমেদ পিতার নাম: সেখ সফিকুল ইসলাম বাড়ির নং : n0020 বয়স : 32 লিঙ্গ : পুরুষ			নাম : সেখ মিনাজ উদ্দিন আহমেদ পিতার নাম: সেখ সফিকুল ইসলাম বাড়ির নং : n0020 বয়স : 32 লিঙ্গ : পুরুষ			নাম : তসলিমা বিবি স্বামীর নাম: ফজলুর রহমান বাড়ির নং : n0043 বয়স : 59 লিঙ্গ : মহিলা		
76	YPW2329662	ফটো উপলব্ধ	77	GMG1378942	ফটো উপলব্ধ	78	YPW1631290	ফটো উপলব্ধ
নাম : তাহমিনা বেগম স্বামীর নাম: মহঃ ইফতেখারউদ্দিন হালদার বাড়ির নং : n0048 বয়স : 53 লিঙ্গ : মহিলা			নাম : আলিমা বেগম স্বামীর নাম: ওয়াজ উদ্দিন হালদার বাড়ির নং : n0048 বয়স : 46 লিঙ্গ : মহিলা			নাম : সরফুদ্দিন হালদার পিতার নাম: মহঃ ইফতেখারউদ্দিন হালদার বাড়ির নং : n0048 বয়স : 36 লিঙ্গ : পুরুষ		
79	YPW1906221	ফটো উপলব্ধ	80	YPW2329498	ফটো উপলব্ধ	81	YPW1559392	ফটো উপলব্ধ
নাম : শরিফ মন্ডল পিতার নাম: মহঃ ইসরাইল মন্ডল বাড়ির নং : n0009 বয়স : 32 লিঙ্গ : পুরুষ			নাম : লাইলি বেগম স্বামীর নাম: মহঃ ইউসুফ বাড়ির নং : n0010 বয়স : 65 লিঙ্গ : মহিলা			নাম : মহঃ ইসাসিন পিতার নাম: মহঃ ইউসুফ বাড়ির নং : n0010 বয়স : 37 লিঙ্গ : পুরুষ		
82	YPW1558949	ফটো উপলব্ধ	83	YPW1631431	ফটো উপলব্ধ	84	GMG1378843	ফটো উপলব্ধ
নাম : মানসুরা বেগম স্বামীর নাম: মহঃ ইয়াসিন বাড়ির নং : n0010 বয়স : 35 লিঙ্গ : মহিলা			নাম : সরিফা বেগম স্বামীর নাম: মহঃ ইব্রাহিম বাড়ির নং : n0010 বয়স : 34 লিঙ্গ : মহিলা			নাম : সেখ হাবিবুর রহমান পিতার নাম: সেখ ফকির মহা হাবিবুর বাড়ির নং : n0014 বয়স : 73 লিঙ্গ : পুরুষ		
85	YPW2329118	ফটো উপলব্ধ	86	GMG1379700	ফটো উপলব্ধ	87	GMG1380039	ফটো উপলব্ধ
নাম : সকিনা বেগম স্বামীর নাম: সেখ হাবীবুর রহমান বাড়ির নং : n0014 বয়স : 65 লিঙ্গ : মহিলা			নাম : সেখ সাজাহান বাদশা পিতার নাম: সেখ হাবীবুর রহমান বাড়ির নং : n0014 বয়স : 48 লিঙ্গ : পুরুষ			নাম : সাহানারা বেগম স্বামীর নাম: মির মহঃ আমিন বাড়ির নং : n0014 বয়স : 52 লিঙ্গ : মহিলা		
88	GMG2548618	ফটো উপলব্ধ	89	GMG2549301	ফটো উপলব্ধ	90	GMG2385292	ফটো উপলব্ধ
নাম : সেখ আব্দুল মুনিম পিতার নাম: আ খবির বাড়ির নং : n0022 বয়স : 59 লিঙ্গ : পুরুষ			নাম : মোঃ রাব্বিয়া বেগম স্বামীর নাম: সেখ আব্দুল মুনিম বাড়ির নং : n0022 বয়স : 45 লিঙ্গ : মহিলা			নাম : সেখ আব্দুল খালেক পিতার নাম: সেখ আব্দুল হাফিজ বাড়ির নং : n0022 বয়স : 55 লিঙ্গ : পুরুষ		

91	YPW2328367	নাম : সৈয়দ আকবর আলি পিতার নাম: সৈয়দ মোকসেদ আলি বাড়ির নং : n0023 বয়স : 70 লিঙ্গ : পুরুষ	ফটো উপলব্ধ	92	YPW2328359	নাম : তাহমিনা বেগম স্বামীর নাম: সৈয়দ আকবর আলি বাড়ির নং : n0023 বয়স : 58 লিঙ্গ : মহিলা	ফটো উপলব্ধ	93	YPW2328375	নাম : মাহিনুর বেগম স্বামীর নাম: সৈয়দ আসগার আলি বাড়ির নং : n0023 বয়স : 55 লিঙ্গ : মহিলা	ফটো উপলব্ধ
94	YPW2328391	নাম : আকলিমা বেগম স্বামীর নাম: আসরাফ আলি বাড়ির নং : সৈয়দ হাউস বয়স : 54 লিঙ্গ : মহিলা	ফটো উপলব্ধ	95	GMG1379296	নাম : রেহানা বেগম স্বামীর নাম: সৈয়দ গোলাম সফি বাড়ির নং : n0023 বয়স : 45 লিঙ্গ : মহিলা	ফটো উপলব্ধ	96	YPW1906262	নাম : সালমা খাতুন পিতার নাম: সেখ আতর আলি বাড়ির নং : n0023 বয়স : 31 লিঙ্গ : মহিলা	ফটো উপলব্ধ
97	YPW1630938	নাম : সেখ মনসুর আলি পিতার নাম: সেখ সবুর আলি বাড়ির নং : 00 বয়স : 34 লিঙ্গ : পুরুষ	ফটো উপলব্ধ	98	YPW2329670	নাম : ফিরোজা বিবি স্বামীর নাম: সেখ সবুর আলি বাড়ির নং : n0025 বয়স : 67 লিঙ্গ : মহিলা	ফটো উপলব্ধ	99	GMG2385508	নাম : সেখ আকবর আলি পিতার নাম: সেখ সবুর আলি বাড়ির নং : n0025 বয়স : 43 লিঙ্গ : পুরুষ	ফটো উপলব্ধ
100	GMG2385516	নাম : সেখ মঞ্জুর আলি পিতার নাম: সেখ সবুর আলি বাড়ির নং : বাবনান বয়স : 41 লিঙ্গ : পুরুষ	ফটো উপলব্ধ	101	YPW1631308	নাম : মহঃ আজিজ মণ্ডল পিতার নাম: মহঃ ইসরাইল মণ্ডল বাড়ির নং : n0009 বয়স : 36 লিঙ্গ : পুরুষ	ফটো উপলব্ধ	102	WB/27/190/531097	নাম : আকতার জাহান স্বামীর নাম: মহঃ ইসরাইল জাহান বাড়ির নং : n0009 বয়স : 55 লিঙ্গ : মহিলা	ফটো উপলব্ধ
103	GMG2667970	নাম : তনুজা বেগম স্বামীর নাম: মুজিবুর রহমান খান্দার বাড়ির নং : n0008 বয়স : 39 লিঙ্গ : মহিলা	ফটো উপলব্ধ	104	YPW2328979	নাম : সেখ সাহিদা বেগম স্বামীর নাম: সেখ আলতাভ হোসেন বাড়ির নং : n0003 বয়স : 52 লিঙ্গ : মহিলা	ফটো উপলব্ধ	105	YPW2328961	নাম : সেখ আলতাভ হোসেন পিতার নাম: নুর মহ হোসেন বাড়ির নং : n0003 বয়স : 53 লিঙ্গ : পুরুষ	ফটো উপলব্ধ
106	GMG1009984	নাম : সওকত আলি পিতার নাম: নুর মহম্মদ বাড়ির নং : n0003 বয়স : 59 লিঙ্গ : পুরুষ	ফটো উপলব্ধ	#2 107	YPW1790245	নাম : সেখ মোফাজ্জল হক পিতার নাম: সেখ আজিজুল হক বাড়ির নং : n0002 বয়স : 31 লিঙ্গ : পুরুষ	ফটো উপলব্ধ	108	YPW2329274	নাম : সালেহা খাতুন স্বামীর নাম: আকবর আলি মন্ডল বাড়ির নং : n0073 বয়স : 64 লিঙ্গ : মহিলা	ফটো উপলব্ধ
109	GMG2199982	নাম : মোসিয়ার রহিম মন্ডল পিতার নাম: সাহিদার রহিম মন্ডল বাড়ির নং : n0047 বয়স : 41 লিঙ্গ : পুরুষ	ফটো উপলব্ধ	110	GMG1439132	নাম : সেখ অসিফার রহিম মন্ডল পিতার নাম: সৈয়দর রহিম মন্ডল বাড়ির নং : n0047 বয়স : 45 লিঙ্গ : পুরুষ	ফটো উপলব্ধ	111	GMG2385524	নাম : মঃগো রোকেয়া বেগম স্বামীর নাম: সেখ আকবর আলি বাড়ির নং : n0025 বয়স : 41 লিঙ্গ : মহিলা	ফটো উপলব্ধ
112	YPW1699370	নাম : হাসিনা বেগম স্বামীর নাম: সেখ মঞ্জুর আলি বাড়ির নং : n0025 বয়স : 40 লিঙ্গ : মহিলা	ফটো উপলব্ধ	113	YPW1790161	নাম : কিসমৎ আরা বেগম স্বামীর নাম: সেখ বাবর আলি বাড়ির নং : n0025 বয়স : 36 লিঙ্গ : মহিলা	ফটো উপলব্ধ	114	YPW1631480	নাম : সেখ বাবর আলি পিতার নাম: সেখ সাবুর আলি বাড়ির নং : n0025 বয়স : 36 লিঙ্গ : পুরুষ	ফটো উপলব্ধ
115	YPW1987650	নাম : সেখ আমরুল ইসলাম খান পিতার নাম: আকবর খান বাড়ির নং : n0025 বয়স : 29 লিঙ্গ : পুরুষ	ফটো উপলব্ধ	116	YPW2329613	নাম : মঞ্জিলা বিবি স্বামীর নাম: রহমতুল্লা বাড়ির নং : n0029 বয়স : 55 লিঙ্গ : মহিলা	ফটো উপলব্ধ	117	YPW1790369	নাম : মহম্মদ আলি পিতার নাম: রহমতুল্লা বাড়ির নং : n0029 বয়স : 32 লিঙ্গ : পুরুষ	ফটো উপলব্ধ
118	YPW1326537	নাম : নিয়ামত আলি পিতার নাম: রহমত আলি বাড়ির নং : n0029 বয়স : 39 লিঙ্গ : পুরুষ	ফটো উপলব্ধ	119	YPW1906759	নাম : নাসিমা বেগম স্বামীর নাম: নিয়ামত আলি বাড়ির নং : n0029 বয়স : 34 লিঙ্গ : মহিলা	ফটো উপলব্ধ	120	YPW2328946	নাম : রেহনা খাতুন পিতার নাম: সেখ আব্দুল মতলেব বাড়ির নং : n0038 বয়স : 60 লিঙ্গ : মহিলা	ফটো উপলব্ধ

121	YPW1699362	ফটো উপলব্ধ	122	YPW2328839	ফটো উপলব্ধ	123	WB/27/190/531351	ফটো উপলব্ধ
নাম : সেখ হাসিব আব্দুল হালিম পিতার নাম: সেখ আব্দুল হাকিম বাড়ির নং : n0038 বয়স : 34 লিঙ্গ : পুরুষ			নাম : মনিরা বেগম স্বামীর নাম: সেখ ফজলুল হক বাড়ির নং : n0001 বয়স : 60 লিঙ্গ : মহিলা			নাম : সেখ সাহানারা বেগম স্বামীর নাম: আজিজুল হক বাড়ির নং : n0001 বয়স : 56 লিঙ্গ : মহিলা		
124	YPW1790146	ফটো উপলব্ধ	125	YPW2329761	ফটো উপলব্ধ	126	YPW2329456	ফটো উপলব্ধ
নাম : আয়েসা বেগম স্বামীর নাম: মহঃ সামসের বাড়ির নং : n0001 বয়স : 42 লিঙ্গ : মহিলা			নাম : সেখ নসরুল হক পিতার নাম: সেখ সাহাজামান বাড়ির নং : n0002 বয়স : 55 লিঙ্গ : পুরুষ			নাম : ইমামুল হক সেখ পিতার নাম: সেখ সাহাজামান বাড়ির নং : n0002 বয়স : 61 লিঙ্গ : পুরুষ		
127	WB/27/190/531058	ফটো উপলব্ধ	128	YPW2329779	ফটো উপলব্ধ	129	GMG2386001	ফটো উপলব্ধ
নাম : আজিজুল হক সেখ পিতার নাম: সাহাজামান হক বাড়ির নং : n0002 বয়স : 61 লিঙ্গ : পুরুষ			নাম : সাকিনা বেগম স্বামীর নাম: সেখ নসরুল হক বাড়ির নং : n0002 বয়স : 51 লিঙ্গ : মহিলা			নাম : মহম্মদ ইসমাইল পিতার নাম: মহম্মদ ইসাহক বাড়ির নং : n0002 বয়স : 43 লিঙ্গ : পুরুষ		
#2 130	YPW1631183	ফটো উপলব্ধ	131	WB/27/190/531150	ফটো উপলব্ধ	132	YPW2329357	ফটো উপলব্ধ
নাম : সেখ সফিকুর রহমান পিতার নাম: সেখ মসিয়্যার রহমান বাড়ির নং : n0166 বয়স : 34 লিঙ্গ : পুরুষ			নাম : সেলিমা খাতুন স্বামীর নাম: সানোয়ার বাড়ির নং : n0032 বয়স : 69 লিঙ্গ : মহিলা			নাম : সেখ আনোয়ার হোসেন পিতার নাম: মোসারফ হোসেন বাড়ির নং : n0032 বয়স : 55 লিঙ্গ : পুরুষ		
#2 133	YPW2329365	ফটো উপলব্ধ	134	YPW1630987	ফটো উপলব্ধ	135	YPW2329050	ফটো উপলব্ধ
নাম : জেবন নেসা বেগম স্বামীর নাম: আনোয়ার বাড়ির নং : n0032 বয়স : 50 লিঙ্গ : মহিলা			নাম : সুরাইয়া বেগম পিতার নাম: মার্জুম হোসেন বাড়ির নং : n0033 বয়স : 38 লিঙ্গ : মহিলা			নাম : ইমতিয়াজ মণ্ডল পিতার নাম: আবু জাফর মন্ডল বাড়ির নং : n0006 বয়স : 63 লিঙ্গ : পুরুষ		
136	YPW1906510	ফটো উপলব্ধ	137	WB/27/190/531644	ফটো উপলব্ধ	138	YPW2329092	ফটো উপলব্ধ
নাম : মহাসিনা বিবি স্বামীর নাম: নাসিরউল্লা মন্ডল বাড়ির নং : n0006 বয়স : 36 লিঙ্গ : মহিলা			নাম : মহম্মদা বেগম স্বামীর নাম: আসগর আলি বাড়ির নং : n0016 বয়স : 71 লিঙ্গ : মহিলা			নাম : চায়না ঘোষ স্বামীর নাম: কার্তিক চন্দ্র ঘোষ বাড়ির নং : n0100 বয়স : 55 লিঙ্গ : মহিলা		
139	WB/27/190/531733	ফটো উপলব্ধ	140	WB/27/190/531490	ফটো উপলব্ধ	141	YPW2329894	ফটো উপলব্ধ
নাম : গনেশ ঘোষ পিতার নাম: দেবেন ঘোষ বাড়ির নং : n0100 বয়স : 53 লিঙ্গ : পুরুষ			নাম : সাহানারা বেগম স্বামীর নাম: সৈয়দর রহিম মন্ডল বাড়ির নং : n0047 বয়স : 67 লিঙ্গ : মহিলা			নাম : সুকরিয়া বেগম স্বামীর নাম: সেখ মুসারফ হোসেন বাড়ির নং : n0047 বয়স : 63 লিঙ্গ : মহিলা		
142	YPW2191302	ফটো উপলব্ধ	143	YPW2191385	ফটো উপলব্ধ	144	YPW2191401	ফটো উপলব্ধ
নাম : তাজমিনা খন্দেকার স্বামীর নাম: হাশিমুল খন্দেকার বাড়ির নং : এন0204 বয়স : 27 লিঙ্গ : মহিলা			নাম : রেশমা খাতুন (বেগম) স্বামীর নাম: আসিফর রহিম মন্ডল বাড়ির নং : n0211 বয়স : 31 লিঙ্গ : মহিলা			নাম : নাজমিন খাতুন স্বামীর নাম: ইউসুফ পাশা বাড়ির নং : এন0015 বয়স : 33 লিঙ্গ : মহিলা		
145	YPW1906676	ফটো উপলব্ধ	146	YPW2228872	ফটো উপলব্ধ	147	UAA1713601	ফটো উপলব্ধ
নাম : জাহানারা বেগম স্বামীর নাম: মীর হাসান আলী বাড়ির নং : n0014 বয়স : 30 লিঙ্গ : মহিলা			নাম : সৈয়দ আমান আতিক পিতার নাম: সৈয়দ গোলাম সফি বাড়ির নং : n0221 বয়স : 26 লিঙ্গ : পুরুষ			নাম : জুহিনা সুলতানা স্বামীর নাম: সেখ হাসিব আব্দুল হালিম বাড়ির নং : n0180 বয়স : 32 লিঙ্গ : মহিলা		
148	YPW2088938	ফটো উপলব্ধ	149	YPW2089118	ফটো উপলব্ধ	150	YPW2089142	ফটো উপলব্ধ
নাম : সৈয়দ সকিল আহাম্মেদ পিতার নাম: সৈয়দ গোলাম ফরিদ বাড়ির নং : n0023 বয়স : 28 লিঙ্গ : পুরুষ			নাম : মহঃ ইমামুল পিতার নাম: মহঃ ইউসুফ বাড়ির নং : n0010 বয়স : 28 লিঙ্গ : পুরুষ			নাম : আফিফা খানম স্বামীর নাম: মহঃ আশফাকুল্লাহ মন্ডল বাড়ির নং : n0073 বয়স : 30 লিঙ্গ : মহিলা		

151 নাম : জেয়তান খাতুন পিতার নাম : তাহের আলি কাজী বাড়ির নং : n0003 বয়স : 21 লিঙ্গ : মহিলা	YPW2089159 ফটো উপলব্ধ	152 নাম : মর্জিনা বেগম স্বামীর নাম : সেখ আলিমুল হোসেন বাড়ির নং : n0041 বয়স : 31 লিঙ্গ : মহিলা	YPW2089282 ফটো উপলব্ধ	153 নাম : সামিমা বেগম স্বামীর নাম : সেখ রহমত আলী মন্ডল বাড়ির নং : n0016 বয়স : 28 লিঙ্গ : মহিলা	YPW2089316 ফটো উপলব্ধ
154 নাম : মহঃ মেসবা উদ্দিন হালদার পিতার নাম : মহঃ হিসাব উদ্দিন হালদার বাড়ির নং : n0048 বয়স : 28 লিঙ্গ : পুরুষ	YPW2089365 ফটো উপলব্ধ	155 নাম : তানজিলা খাতুন স্বামীর নাম : সেখ নাজিমুল হোসেন বাড়ির নং : n0040 বয়স : 31 লিঙ্গ : মহিলা	YPW2089373 ফটো উপলব্ধ	156 নাম : সামিমা সুলতানা স্বামীর নাম : মহঃ আরিফ মন্ডল বাড়ির নং : n0009 বয়স : 28 লিঙ্গ : মহিলা	YPW2089431 ফটো উপলব্ধ
157 নাম : সাইফুল সুলতান পিতার নাম : নূর ইসলাম বাড়ির নং : n0063 বয়স : 33 লিঙ্গ : পুরুষ	YPW2098754 ফটো উপলব্ধ	158 নাম : ইজাজউদ্দিন হালদার পিতার নাম : মহঃ ওয়াজউদ্দিন হালদার বাড়ির নং : n0048 বয়স : 27 লিঙ্গ : পুরুষ	YPW2161636 ফটো উপলব্ধ	159 নাম : কাজল রায় স্বামীর নাম : সোনা রায় বাড়ির নং : n0115 বয়স : 35 লিঙ্গ : মহিলা	YPW2161750 ফটো উপলব্ধ
160 নাম : সরিফা বেগম স্বামীর নাম : সেখ রফিক আলি মন্ডল বাড়ির নং : n0016 বয়স : 35 লিঙ্গ : মহিলা	YPW2161834 ফটো উপলব্ধ	161 নাম : মীর হামুন আলী পিতার নাম : মীর নূরেন নবী বাড়ির নং : n0044 বয়স : 37 লিঙ্গ : পুরুষ	YPW1328343 ফটো উপলব্ধ	162 নাম : সাধনা ঘোষ স্বামীর নাম : গণেশ ঘোষ বাড়ির নং : n0100 বয়স : 46 লিঙ্গ : মহিলা	GMG238573 ফটো উপলব্ধ
163 নাম : সেখ নাসিরুল হক পিতার নাম : সেখ নাজিরুল হক বাড়ির নং : n0063 বয়স : 49 লিঙ্গ : পুরুষ	GMG2548717 ফটো উপলব্ধ	164 নাম : জাফিরা বেগম স্বামীর নাম : সেখ নাসিরুল হক বাড়ির নং : n0063 বয়স : 40 লিঙ্গ : মহিলা	GMG2386241 ফটো উপলব্ধ	165 নাম : সালমান আলি পিতার নাম : সওকত আলি বাড়ির নং : n0003 বয়স : 27 লিঙ্গ : পুরুষ	YPW2089183 ফটো উপলব্ধ
166 নাম : সেখ মতলেব আলম পিতার নাম : সেখ মহম্মদ আলম বাড়ির নং : এন0075 বয়স : 45 লিঙ্গ : পুরুষ	GMG2153955 ফটো উপলব্ধ	167 নাম : হাবিবুল হাকিম পিতার নাম : আজিজুল হাকিম বাড়ির নং : n0012 বয়স : 32 লিঙ্গ : পুরুষ	YPW1699024 ফটো উপলব্ধ	168 নাম : নাসিরুল হাকিম পিতার নাম : আজিজুল হাকিম বাড়ির নং : n0012 বয়স : 38 লিঙ্গ : পুরুষ	GMG2667939 ফটো উপলব্ধ
169 নাম : হাসিবুল হাকিম পিতার নাম : আজিজুল হাকিম বাড়ির নং : n0012 বয়স : 29 লিঙ্গ : পুরুষ	YPW1987775 ফটো উপলব্ধ	170 নাম : রুণালায়লা বেগম স্বামীর নাম : আব্দুস সালাম খন্দেকার বাড়ির নং : n0034 বয়স : 47 লিঙ্গ : মহিলা	YPW2328789 ফটো উপলব্ধ	171 নাম : রওসেনারা বেগম স্বামীর নাম : নাসিরুল হাকিম বাড়ির নং : n0012 বয়স : 35 লিঙ্গ : মহিলা	YPW1631217 ফটো উপলব্ধ
172 নাম : সেখ সাবির আলী মন্ডল পিতার নাম : সেখ আসগর আলী মন্ডল বাড়ির নং : এন000 বয়স : 39 লিঙ্গ : পুরুষ	GMG2386373 ফটো উপলব্ধ	173 নাম : মারুফা বেগম কাজী স্বামীর নাম : আলমগীর কাজী বাড়ির নং : মূলগ্রাম বয়স : 30 লিঙ্গ : মহিলা	YPW1906700 ফটো উপলব্ধ	174 নাম : আলমগীর কাজী স্বামীর নাম : জাহানারা বেগম বাড়ির নং : মূলগ্রাম বয়স : 32 লিঙ্গ : পুরুষ	YPW1906692 ফটো উপলব্ধ
175 নাম : আরমিনা বেগম স্বামীর নাম : সেখ মতলেব আলম বাড়ির নং : এন0075 বয়স : 42 লিঙ্গ : মহিলা	YPW1559236 ফটো উপলব্ধ	176 নাম : কাজি সাবির আলি পিতার নাম : আব্দুল কাদের কাজি বাড়ির নং : n0003 বয়স : 50 লিঙ্গ : পুরুষ	GMG2153880 ফটো উপলব্ধ	177 নাম : হাবিবা বেগম স্বামীর নাম : আজিজুল হাকিম বাড়ির নং : n0012 বয়স : 57 লিঙ্গ : মহিলা	GMG1379775 ফটো উপলব্ধ
178 নাম : সেখ সামিম আহমেদ পিতার নাম : সেখ আব্দুস সালাম মণ্ডল বাড়ির নং : বাবনান মিঞাপাড়া বয়স : 32 লিঙ্গ : পুরুষ	YPW2205060 ফটো উপলব্ধ	179 নাম : রিয়াজুল হোসেন পিতার নাম : শারীফাত হোসেন বাড়ির নং : ০০৩৮ বয়স : 25 লিঙ্গ : পুরুষ	YPW2238566 ফটো উপলব্ধ	180 নাম : নার্সিস সুলতানা পিতার নাম : ফজল রহমান বাড়ির নং : এন0043 বয়স : 27 লিঙ্গ : মহিলা	YPW2281996 ফটো উপলব্ধ

181	YPW2282010	নাম : ইয়াসমিন সুলতানা স্বামীর নাম: সৈয়দ শরিফ ওয়াসিম বাড়ির নং : এন0023 বয়স : 26 লিঙ্গ : মহিলা	ফটো উপলব্ধ	182	YPW2285674	নাম : মারুফ হোসেন পিতার নাম: সাজ্জাদ হোসেন বাড়ির নং : ০০৬১ বয়স : 25 লিঙ্গ : পুরুষ	ফটো উপলব্ধ	183	YPW2285716	নাম : আয়সা সুলতানা স্বামীর নাম: মসিহর রহিম মন্ডল বাড়ির নং : এন0047 বয়স : 31 লিঙ্গ : মহিলা	ফটো উপলব্ধ
184	YPW2285724	নাম : সামিমা সুলতানা পিতার নাম: সেখ মহাম্মাদ খায়রুন নবী বাড়ির নং : এন0060 বয়স : 25 লিঙ্গ : মহিলা	ফটো উপলব্ধ	185	YPW2285757	নাম : সেখ মিরাজ উদ্দিন পিতার নাম: সেখ হরোজ উদ্দিন বাড়ির নং : n0226 বয়স : 26 লিঙ্গ : পুরুষ	ফটো উপলব্ধ	186	YPW2285765	নাম : সেলিমা বেগম স্বামীর নাম: মীর মহঃ জাবেদ বাড়ির নং : n0227 বয়স : 29 লিঙ্গ : মহিলা	ফটো উপলব্ধ
187	YPW2285609	নাম : খাদিজা খাতুন স্বামীর নাম: আলতাফার রহিম মন্ডল বাড়ির নং : এন0047 বয়স : 25 লিঙ্গ : মহিলা	ফটো উপলব্ধ	188	YPW2329381	নাম : সেখ মাজুম হোসেন পিতার নাম: সেখ মোশরাফ. হোসেন মাজুন বাড়ির নং : n0033 বয়স : 67 লিঙ্গ : পুরুষ	ফটো উপলব্ধ	189	GMG2549368	নাম : মোঃজেসমিনা বেগম স্বামীর নাম: সেখ সাবির হোসেন বাড়ির নং : n0061 বয়স : 40 লিঙ্গ : মহিলা	ফটো উপলব্ধ
190	YPW1402015	নাম : সেখ মারুফ পিতার নাম: সোহরাব উদ্দিন বাড়ির নং : n0054 বয়স : 34 লিঙ্গ : পুরুষ	ফটো উপলব্ধ	191	YPW2352508	নাম : আজিজা বেগম স্বামীর নাম: সেখ আলিওল হক বাড়ির নং : n0001 বয়স : 63 লিঙ্গ : মহিলা	ফটো উপলব্ধ	192	YPW2362036	নাম : দিলহাজ বেগম পিতার নাম: সেখ নাজিরুল বাড়ির নং : n0063 বয়স : 53 লিঙ্গ : মহিলা	ফটো উপলব্ধ
193	UAA2013852	নাম : শিরিন সুলতানা স্বামীর নাম: সৈয়দ গুলফাম আলি সিদ্দিকি বাড়ির নং : এন0023 বয়স : 27 লিঙ্গ : মহিলা	ফটো উপলব্ধ	194	YPW2328599	নাম : মোহাম্মদ হিসাব উদ্দিন হালদার পিতার নাম: মোহাম্মদ ইসমাইল হালদার বাড়ির নং : n0048 বয়স : 57 লিঙ্গ : পুরুষ	ফটো উপলব্ধ	195	YPW2329449	নাম : নুরজাহান বেগম স্বামীর নাম: ইমামুল হক সেখ বাড়ির নং : n0001 বয়স : 58 লিঙ্গ : মহিলা	ফটো উপলব্ধ
196	YPW2328904	নাম : নাসিরা খাতুন পিতার নাম: মোহাম্মদ ইসমাইল বাড়ির নং : n0048 বয়স : 60 লিঙ্গ : মহিলা	ফটো উপলব্ধ	197	YPW2328581	নাম : মহঃ ইফতেখারউদ্দিন হালদার হালদার পিতার নাম: মহঃ ইসমাইল হালদার হালদার বাড়ির নং : n0048 বয়স : 57 লিঙ্গ : পুরুষ	ফটো উপলব্ধ	198	YPW2437176	নাম : দেলোয়ার হোসেন পিতার নাম: মাজুম হোসেন বাড়ির নং : 0033 বয়স : 51 লিঙ্গ : পুরুষ	ফটো উপলব্ধ
199	YPW2437507	নাম : সেখ সেলিম পিতার নাম: সেখ সাজাহান বাড়ির নং : N0014 বয়স : 24 লিঙ্গ : পুরুষ	ফটো উপলব্ধ	200	YPW2437572	নাম : নাজিমা খাতুন স্বামীর নাম: সেখ আব্দুল জামসেদ বাড়ির নং : N0039 বয়স : 33 লিঙ্গ : মহিলা	ফটো উপলব্ধ	201	YPW2437408	নাম : মনিরা খাতুন স্বামীর নাম: সেখ সফি. কুর রহমান বাড়ির নং : N0166 বয়স : 26 লিঙ্গ : মহিলা	ফটো উপলব্ধ
202	UAA2155315	নাম : খাদিজা খাতুন স্বামীর নাম: হাবিবুল হাকিম বাড়ির নং : N0012 বয়স : 26 লিঙ্গ : মহিলা	ফটো উপলব্ধ	203	YPW2437697	নাম : রুকসানা খাতুন পিতার নাম: মির মহঃ আমিন বাড়ির নং : N0046 বয়স : 25 লিঙ্গ : মহিলা	ফটো উপলব্ধ	204	YPW2437341	নাম : রাফিকা খাতুন স্বামীর নাম: আক্রাম আলি দেওয়ান বাড়ির নং : N0008 বয়স : 26 লিঙ্গ : মহিলা	ফটো উপলব্ধ
205	YPW2437549	নাম : সামিমা মন্ডল স্বামীর নাম: মহঃ সায়াদ রহমান বাড়ির নং : N0006 বয়স : 39 লিঙ্গ : মহিলা	ফটো উপলব্ধ	206	YPW2437556	নাম : রেশমা খাতুন স্বামীর নাম: সেখ আমানউল্লা খান বাড়ির নং : N0025 বয়স : 31 লিঙ্গ : মহিলা	ফটো উপলব্ধ	207	YPW2437804	নাম : জোনেফা খাতুন পিতার নাম: সেখ আব্দুল সালাম বাড়ির নং : N0039 বয়স : 27 লিঙ্গ : মহিলা	ফটো উপলব্ধ
208	YPW2089191	নাম : সেখ সামিম পিতার নাম: সেখ আলতাব হোসেন বাড়ির নং : n0003 বয়স : 27 লিঙ্গ : পুরুষ	ফটো উপলব্ধ	209	YPW2328441	নাম : সৈয়দ আরশাদ আলি পিতার নাম: সৈয়দ মোকসেদ আলি বাড়ির নং : n0023 বয়স : 52 লিঙ্গ : পুরুষ	ফটো উপলব্ধ	210	YPW1790211	নাম : সেখ মনিরুল হক পিতার নাম: সেখ আলিওল হক বাড়ির নং : n0001 বয়স : 34 লিঙ্গ : পুরুষ	ফটো উপলব্ধ



211	YPW2437598	নাম : আফসানা খাতুন স্বামীর নাম: সেখ মেহেবুব হোসেন বাড়ির নং : N0045 বয়স : 25 লিঙ্গ : মহিলা	ফটো উপলব্ধ	212	YPW2447019	নাম : মহম্মদ ইউনুস স্বামীর নাম: ফকির মহম্মদ বাড়ির নং : n0071 বয়স : 69 লিঙ্গ : পুরুষ	ফটো উপলব্ধ	213	GMG1378645	নাম : জেবননেসা খাতুন স্বামীর নাম: মহ রাকিব বাড়ির নং : n0079 বয়স : 57 লিঙ্গ : মহিলা	ফটো উপলব্ধ
214	YPW1987585	নাম : মহাঃ জামসেদ আলি পিতার নাম: মহ. রাকিব বাড়ির নং : n0079 বয়স : 29 লিঙ্গ : পুরুষ	ফটো উপলব্ধ	215	YPW2447969	নাম : খোরসেদা বেগম স্বামীর নাম: সেখ জালাল আহম্মদ বাড়ির নং : n0020 বয়স : 76 লিঙ্গ : মহিলা	ফটো উপলব্ধ	216	YPW2328615	নাম : সেরিনা বেগম স্বামীর নাম: সেখ সাদেক হোসেন বাড়ির নং : n0011 বয়স : 50 লিঙ্গ : মহিলা	ফটো উপলব্ধ
217	YPW2446805	নাম : মহাম্মদ সফিউল্লাহ সেখ পিতার নাম: সেখ মহাম্মদ ইসা হক বাড়ির নং : n0002 বয়স : 48 লিঙ্গ : পুরুষ	ফটো উপলব্ধ	218	GMG2385532	নাম : সেখ নওসার আলি পিতার নাম: সেখ সাইফুদ্দিন বাড়ির নং : নং641 বয়স : 42 লিঙ্গ : পুরুষ	ফটো উপলব্ধ	219	YPW2448090	নাম : ফিরোজা বেগম স্বামীর নাম: মহম্মদ আমানউল্লাহ মন্ডল বাড়ির নং : n0006 বয়স : 53 লিঙ্গ : মহিলা	ফটো উপলব্ধ
220	YPW2446797	নাম : আনোয়ারা বেগম স্বামীর নাম: মসিয়ার রহমান বাড়ির নং : n0069 বয়স : 55 লিঙ্গ : মহিলা	ফটো উপলব্ধ	221	GMG2549236	নাম : সেখ সালিনা বেগম স্বামীর নাম: সেখ সাজাহান বাদসা বাড়ির নং : n0014 বয়স : 43 লিঙ্গ : মহিলা	ফটো উপলব্ধ	222	YPW2329605	নাম : রহমতুল্লা পিতার নাম: নিতাই রুইদাস বাড়ির নং : n0029 বয়স : 60 লিঙ্গ : পুরুষ	ফটো উপলব্ধ
223	YPW2300408	নাম : নাজিমুন্নেসা খাতুন পিতার নাম: আব্দুল নূর মোল্লা বাড়ির নং : এন0009 বয়স : 26 লিঙ্গ : মহিলা	ফটো উপলব্ধ	224	YPW2329407	নাম : মহঃ আমানউল্লাহ মন্ডল পিতার নাম: মহঃ মুসা মন্ডল বাড়ির নং : N0006 বয়স : 57 লিঙ্গ : পুরুষ	ফটো উপলব্ধ	225	YPW2164721	নাম : সেখ মাসুদার রহমান মন্ডল পিতার নাম: মহ. ইউনুস মন্ডল বাড়ির নং : n0006 বয়স : 66 লিঙ্গ : পুরুষ	ফটো উপলব্ধ
226	YPW2285633	নাম : তানজিলা মোল্লা স্বামীর নাম: সেখ সাহরুক হোসেন মোল্লা বাড়ির নং : N0061 বয়স : 29 লিঙ্গ : মহিলা	ফটো উপলব্ধ	227	GMG1379916	নাম : হালিমা বেগম স্বামীর নাম: মরহুম আলি দেওয়ান বাড়ির নং : নং000 বয়স : 55 লিঙ্গ : মহিলা	ফটো উপলব্ধ	228	GMG1438738	নাম : ইকবাল হোসেন মোলা পিতার নাম: হাজি দাউদ হুসেন মোল্লা বাড়ির নং : n0034 বয়স : 68 লিঙ্গ : পুরুষ	ফটো উপলব্ধ
229	GMG2549145	নাম : সেখ সারোয়ার হোসেন পিতার নাম: সেখ আনওয়ার হোসেন বাড়ির নং : n0032 বয়স : 37 লিঙ্গ : পুরুষ	ফটো উপলব্ধ	230	YPW2238509	নাম : সারমিনা খাতুন পিতার নাম: আনসার আলি মোল্লা বাড়ির নং : N0177 বয়স : 27 লিঙ্গ : মহিলা	ফটো উপলব্ধ	231	YPW2447340	নাম : মীর মহম্মদ আমিন পিতার নাম: মহঃ লহিয়া আমিন বাড়ির নং : n0046 বয়স : 54 লিঙ্গ : পুরুষ	ফটো উপলব্ধ
232	YPW2448157	নাম : আকবরা বেগম স্বামীর নাম: মহ. ইসমাইল মোল্লা বাড়ির নং : n0008 বয়স : 61 লিঙ্গ : মহিলা	ফটো উপলব্ধ	233	YPW2448207	নাম : লায়লা বেগম পিতার নাম: আব্দুল হামিদ দেওয়ান বাড়ির নং : n0008 বয়স : 59 লিঙ্গ : মহিলা	ফটো উপলব্ধ	234	YPW2446789	নাম : মহঃ সামসুদ্দিন হালদার পিতার নাম: ইসমাইল হালদার বাড়ির নং : n0048 বয়স : 61 লিঙ্গ : পুরুষ	ফটো উপলব্ধ
235	YPW2089019	নাম : আলিমা বেগম স্বামীর নাম: জাহাঙ্গীর কাজী বাড়ির নং : n0003 বয়স : 29 লিঙ্গ : মহিলা	ফটো উপলব্ধ	236	YPW2448488	নাম : সেখ মহম্মদ ইসাহক পিতার নাম: সেখ সাহাজামান বাড়ির নং : n0002 বয়স : 78 লিঙ্গ : পুরুষ	ফটো উপলব্ধ	237	YPW1698992	নাম : মহম্মদ হাবিব মোল্লা পিতার নাম: মহঃ ইসমাইল মোল্লা বাড়ির নং : n0008 বয়স : 32 লিঙ্গ : পুরুষ	ফটো উপলব্ধ
238	GMG2667947	নাম : সেখ মাজহারুল হক পিতার নাম: সেখ ফজলুল হক বাড়ির নং : n0001 বয়স : 39 লিঙ্গ : পুরুষ	ফটো উপলব্ধ	239	YPW1631407	নাম : মহঃ আকরামউদ্দিন মণ্ডল পিতার নাম: মহঃ আমানউল্লাহ মণ্ডল বাড়ির নং : N0006 বয়স : 35 লিঙ্গ : পুরুষ	ফটো উপলব্ধ	240	YPW1699339	নাম : নাসিরউল্লা মন্ডল পিতার নাম: সফিউল্লা মন্ডল বাড়ির নং : মূলগ্রাম বয়স : 39 লিঙ্গ : পুরুষ	ফটো উপলব্ধ

241	YPW1906353	ফটো উপলব্ধ	242	YPW2446953	ফটো উপলব্ধ	243	YPW2089381	ফটো উপলব্ধ
নাম : সেখ মিনাজুল হক পিতার নাম: সেখ ইমামুল হক বাড়ির নং : নং951 বয়স : 30 লিঙ্গ : পুরুষ			নাম : সেখ মহসীন পিতার নাম: আ করিম বাড়ির নং : n0059 বয়স : 52 লিঙ্গ : পুরুষ			নাম : রুবিনা খাতুন স্বামীর নাম: সেখ সারোয়ার হোসেন বাড়ির নং : n0032 বয়স : 29 লিঙ্গ : মহিলা		
244	GMG2154599	ফটো উপলব্ধ	245	YPW2088953	ফটো উপলব্ধ	246	YPW2362002	ফটো উপলব্ধ
নাম : মহঃ ওয়াজউদ্দিন হালদার পিতার নাম: ইসমাইল হালদার বাড়ির নং : n0048 বয়স : 51 লিঙ্গ : পুরুষ			নাম : মহঃ আকিবউদ্দিন মন্ডল পিতার নাম: মহঃ আমানউল্লাহ মন্ডল বাড়ির নং : N0006 বয়স : 28 লিঙ্গ : পুরুষ			নাম : জাহিদা সুলতানা পিতার নাম: সেখ মুজিবর রহমান মন্ডল বাড়ির নং : n0006 বয়স : 25 লিঙ্গ : মহিলা		
247	GMG1379031	ফটো উপলব্ধ	248	YPW2161693	ফটো উপলব্ধ	249	YPW2285682	ফটো উপলব্ধ
নাম : হাসিনা মমতাজ বানু স্বামীর নাম: মহম্মদ সামসুদ্দিন হালদার বাড়ির নং : n0048 বয়স : 52 লিঙ্গ : মহিলা			নাম : সেখ সামিজুল হক পিতার নাম: সেখ ইমামুল হক বাড়ির নং : এন0654 বয়স : 27 লিঙ্গ : পুরুষ			নাম : সাইদুল হোসেন পিতার নাম: সেখ শরাফাত হোসেন বাড়ির নং : N0061 বয়স : 31 লিঙ্গ : পুরুষ		
250	GMG1378991	ফটো উপলব্ধ	251	YPW2446979	ফটো উপলব্ধ	252	YPW2161826	ফটো উপলব্ধ
নাম : মহাঃ খায়রুল্লাহ পিতার নাম: সফিউলনক্বী বাড়ির নং : N0060 বয়স : 46 লিঙ্গ : পুরুষ			নাম : সেখ আব্দুল আজিম পিতার নাম: সেখ আব্দুর রহমান বাড়ির নং : n0069 বয়স : 67 লিঙ্গ : পুরুষ			নাম : সেরিনা বেগম স্বামীর নাম: সেখ মাজহারুল হক বাড়ির নং : n0001 বয়স : 31 লিঙ্গ : মহিলা		
253	GMG2548980	ফটো উপলব্ধ	254	YPW2328797	ফটো উপলব্ধ	255	GMG1015163	ফটো উপলব্ধ
নাম : মহসিন মোল্লা পিতার নাম: ইকবাল হোসেন মোল্লা বাড়ির নং : 000 বয়স : 41 লিঙ্গ : পুরুষ			নাম : সৈয়দ গোলাম সফি পিতার নাম: সৈয়দ মোকসেদ আলি বাড়ির নং : n0023 বয়স : 54 লিঙ্গ : পুরুষ			নাম : সেক সারমাদ আলি মন্ডল পিতার নাম: আসগর আলি সেখ বাড়ির নং : n0016 বয়স : 53 লিঙ্গ : পুরুষ		
256	GMG2385276	ফটো উপলব্ধ	257	YPW1699032	ফটো উপলব্ধ	258	GMG2385367	ফটো উপলব্ধ
নাম : মেহেরুল্লাহ স্বামীর নাম: কালাম আব্দুল বাড়ির নং : নং995 বয়স : 55 লিঙ্গ : মহিলা			নাম : আক্রাম আলি দেওয়ান পিতার নাম: মহরম আলি দেওয়ান বাড়ির নং : মুলগ্রাম বয়স : 33 লিঙ্গ : পুরুষ			নাম : মহঃ ইসমাইল মোল্লা পিতার নাম: জিয়াউল হক মোল্লা বাড়ির নং : n0008 বয়স : 78 লিঙ্গ : পুরুষ		
259	YPW1631282	ফটো উপলব্ধ	260	YPW2448298	ফটো উপলব্ধ	261	GMG1378736	ফটো উপলব্ধ
নাম : সেখ আব্দুল কালাম পিতার নাম: সেখ আব্দুল অহেদ বাড়ির নং : n0039 বয়স : 48 লিঙ্গ : পুরুষ			নাম : ফতেমা বেগম স্বামীর নাম: সেখ মাসুদার রহমান মন্ডল বাড়ির নং : n0006 বয়স : 56 লিঙ্গ : মহিলা			নাম : মহাম্মদ ইসরাইল মন্ডল পিতার নাম: নুর মহাম্মদ মন্ডল বাড়ির নং : n0009 বয়স : 66 লিঙ্গ : পুরুষ		
262	GMG1437581	ফটো উপলব্ধ	263	YPW2448165	ফটো উপলব্ধ	264	YPW2793727	ফটো উপলব্ধ
নাম : সেখ ফজলুল হক পিতার নাম: সেখ সাহাজামান সেখ বাড়ির নং : n0001 বয়স : 67 লিঙ্গ : পুরুষ			নাম : মনিফার রহমান পিতার নাম: আব্দুল ওহিদ বাড়ির নং : n0069 বয়স : 47 লিঙ্গ : পুরুষ			নাম : সেখ মিজানুর রহমান পিতার নাম: মনিফার রহমান বাড়ির নং : এন00 বয়স : 20 লিঙ্গ : পুরুষ		
265	YPW2328847	ফটো উপলব্ধ	266	YPW2446763	ফটো উপলব্ধ	267	YPW2447076	ফটো উপলব্ধ
নাম : মাসতুরা বিবি স্বামীর নাম: সেখ কেবির হোসেন বাড়ির নং : n0045 বয়স : 77 লিঙ্গ : মহিলা			নাম : মহম্মদ রুফিক পিতার নাম: ফকির মহম্মদ বাড়ির নং : n0071 বয়স : 75 লিঙ্গ : পুরুষ			নাম : সেখ তাজুদ্দিন আহম্মেদ পিতার নাম: সেখ জালাল আহম্মেদ বাড়ির নং : n0020 বয়স : 52 লিঙ্গ : পুরুষ		
268	YPW1559038	ফটো উপলব্ধ	269	YPW1324235	ফটো উপলব্ধ	270	YPW1906668	ফটো উপলব্ধ
নাম : সেখ নাসিমউদ্দিন আহম্মেদ পিতার নাম: সেখ সামসুদ্দিন আহম্মেদ বাড়ির নং : n0020 বয়স : 35 লিঙ্গ : পুরুষ			নাম : মনসুরা বেগম স্বামীর নাম: সেখ সারমাদ আলি মন্ডল বাড়ির নং : n0181 বয়স : 43 লিঙ্গ : মহিলা			নাম : হাসিবুল রহমান পিতার নাম: ফজলুর রহমান বাড়ির নং : n0043 বয়স : 30 লিঙ্গ : পুরুষ		

271	YPW1699172	ফটো উপলব্ধ	নাম : আলিমা বেগম স্বামীর নাম: সেখ মহসীন বাড়ির নং : n0059 বয়স : 40 লিঙ্গ : মহিলা	272	YPW1630847	ফটো উপলব্ধ	নাম : মহ. সাইদ রহমান পিতার নাম: সেখ মাসুদার রহমান মণ্ডল বাড়ির নং : n0006 বয়স : 39 লিঙ্গ : পুরুষ	273	GMG2385821	ফটো উপলব্ধ	নাম : হামিদা বেগম স্বামীর নাম: সেখ মুজিবর রহমান মন্ডল বাড়ির নং : n0006 বয়স : 49 লিঙ্গ : মহিলা
274	YPW2447654	ফটো উপলব্ধ	নাম : আফরোজা বেগম স্বামীর নাম: মহম্মাদ ইসরাইল মন্ডল বাড়ির নং : n0009 বয়স : 59 লিঙ্গ : মহিলা	275	YPW1559004	ফটো উপলব্ধ	নাম : সৈয়দ শরিফ ওয়াসিম পিতার নাম: সৈয়দ আসগার আলি বাড়ির নং : n0023 বয়স : 35 লিঙ্গ : পুরুষ	276	YPW2329548	ফটো উপলব্ধ	নাম : সৈদা খাতুন স্বামীর নাম: সেখ আব্দুল অহেদ বাড়ির নং : n0039 বয়স : 65 লিঙ্গ : মহিলা
277	YPW1699438	ফটো উপলব্ধ	নাম : মোসাম্মাত সাবিয়া খাতুন স্বামীর নাম: মহ. ইব্রাহিম বাড়ির নং : n0053 বয়স : 35 লিঙ্গ : মহিলা	278	YPW1699446	ফটো উপলব্ধ	নাম : নাবিরা খাতুন স্বামীর নাম: সাইফুল আনসার বাড়ির নং : n0053 বয়স : 33 লিঙ্গ : মহিলা	279	GMG2549137	ফটো উপলব্ধ	নাম : সেখ আব্দুল জামশেদ পিতার নাম: সেখ আব্দুল ওহেদ বাড়ির নং : n0039 বয়স : 37 লিঙ্গ : পুরুষ
280	YPW2352490	ফটো উপলব্ধ	নাম : কালাম আব্দুল পিতার নাম: আব্দুল সাহাবন মিয়া বাড়ির নং : n0053 বয়স : 67 লিঙ্গ : পুরুষ	281	GMG2668093	ফটো উপলব্ধ	নাম : সেখ জিয়াউল হক পিতার নাম: সেখ ইমামুল হক বাড়ির নং : nং64 বয়স : 37 লিঙ্গ : পুরুষ	282	YPW2447670	ফটো উপলব্ধ	নাম : জাহানারা বেগম স্বামীর নাম: কাজী মাতের আলি বাড়ির নং : n0003 বয়স : 63 লিঙ্গ : মহিলা
283	GMG2385359	ফটো উপলব্ধ	নাম : হাসিনা বেগম স্বামীর নাম: সওকত আলি বাড়ির নং : n0003 বয়স : 50 লিঙ্গ : মহিলা	284	YPW2329589	ফটো উপলব্ধ	নাম : আজিজুল হাকিম পিতার নাম: মীর মাইনুল করিম বাড়ির নং : n0012 বয়স : 62 লিঙ্গ : পুরুষ	285	GMG2668077	ফটো উপলব্ধ	নাম : আহম্মাদ আলি দেওয়ান পিতার নাম: মহরম আলি দেওয়ান দেওয়ান বাড়ির নং : n0008 বয়স : 38 লিঙ্গ : পুরুষ
286	YPW2329555	ফটো উপলব্ধ	নাম : মুজি. বার রহমান থান্ডার পিতার নাম: মসিয়ার রহমান থান্ডার বাড়ির নং : n0008 বয়স : 52 লিঙ্গ : পুরুষ	287	YPW1559046	ফটো উপলব্ধ	নাম : মহম্মাদ মারুফ রহমান পিতার নাম: ক্ষ. মসুদার রহমান মণ্ডল বাড়ির নং : n0006 বয়স : 35 লিঙ্গ : পুরুষ	288	YPW2329084	ফটো উপলব্ধ	নাম : মোহম্মাদ সামির উদ্দিন হালদার পিতার নাম: মহম্মাদ ইসমাইল হালদার বাড়ির নং : n0048 বয়স : 48 লিঙ্গ : পুরুষ
289	YPW2447555	ফটো উপলব্ধ	নাম : সেখ মুজিবর রহমান মণ্ডল পিতার নাম: মহ. ইউনুস মন্ডল বাড়ির নং : n0006 বয়স : 64 লিঙ্গ : পুরুষ	290	YPW2447423	ফটো উপলব্ধ	নাম : সেখ মহম্মাদ সফিউল্লাহ পিতার নাম: সেখ সৈদন নবী বাড়ির নং : n0060 বয়স : 76 লিঙ্গ : পুরুষ	291	YPW2446706	ফটো উপলব্ধ	নাম : সেখ মসিয়ার রহমান পিতার নাম: আব্দুর রহমান বাড়ির নং : n0166 বয়স : 56 লিঙ্গ : পুরুষ
292	GMG2667962	ফটো উপলব্ধ	নাম : আব্দুল হাকিম মোল্লা পিতার নাম: মহঃ ইসমাইল মোল্লা বাড়ির নং : nং654 বয়স : 37 লিঙ্গ : পুরুষ	293	YPW2329373	ফটো উপলব্ধ	নাম : মরিয়ম বিবি স্বামীর নাম: ইকবাল হোসেন মোল্লা বাড়ির নং : মূলগ্রাম বয়স : 60 লিঙ্গ : মহিলা	294	YPW1631159	ফটো উপলব্ধ	নাম : মহম্মাদ সামসের পিতার নাম: মহম্মাদ সাবির বাড়ির নং : nং761 বয়স : 42 লিঙ্গ : পুরুষ
295	YPW2328953	ফটো উপলব্ধ	নাম : সাকিনা বেগম স্বামীর নাম: সাবের হোসেন বাড়ির নং : ০০৬১ বয়স : 60 লিঙ্গ : মহিলা	296	YPW2618874	ফটো উপলব্ধ	নাম : আসমা খাতুন স্বামীর নাম: সেখ সাকিল হোসেন বাড়ির নং : এন0061 বয়স : 30 লিঙ্গ : মহিলা	297	YPW2618700	ফটো উপলব্ধ	নাম : কৌশিক রায় পিতার নাম: মুক্তা রায় বাড়ির নং : এন0115 বয়স : 24 লিঙ্গ : পুরুষ
298	YPW2618718	ফটো উপলব্ধ	নাম : মুক্তারা খাতুন পিতার নাম: সেখ আব্দুল মুনিম বাড়ির নং : এন0022 বয়স : 23 লিঙ্গ : মহিলা	299	YPW2618742	ফটো উপলব্ধ	নাম : সাইরিন সরকার স্বামীর নাম: সৈয়দ আমান অতিক বাড়ির নং : এন0221 বয়স : 25 লিঙ্গ : মহিলা	300	YPW2304475	ফটো উপলব্ধ	নাম : রেশমিনা পারভিন স্বামীর নাম: মহম্মাদ হাবিব মোল্লা বাড়ির নং : এন0008 বয়স : 27 লিঙ্গ : মহিলা



301 নাম : আরমিনা খাতুন স্বামীর নাম: মহঃ ফারুক বাড়ির নং : এন0080 বয়স : 23 লিঙ্গ : মহিলা	YPW2618866	302 নাম : কেনিজা বেগম স্বামীর নাম: মহ ইউনুস বাড়ির নং : n0071 বয়স : 60 লিঙ্গ : মহিলা	GMG2154110	#2 303 নাম : আরিনা সুলতানা মন্ডল স্বামীর নাম: সেখ মোফাজ্জুল হক সেখ বাড়ির নং : এন0002 বয়স : 28 লিঙ্গ : মহিলা	YPW2091544
304 নাম : সোমনাথ রায় পিতার নাম: মানিক রায় বাড়ির নং : এন0115 বয়স : 23 লিঙ্গ : পুরুষ	YPW2618692	305 নাম : সৈয়দ আসগার আলি পিতার নাম: সৈয়দ মোকসেদ আলি বাড়ির নং : n0023 বয়স : 70 লিঙ্গ : পুরুষ	GMG1378579	306 নাম : সাহানারা বেগম স্বামীর নাম: শেখ মহম্মদ ইসাইক বাড়ির নং : n0001 বয়স : 70 লিঙ্গ : মহিলা	YPW2623114
307 নাম : হোসেনারা বেগম স্বামীর নাম: সৈয়দ গোলাম ফরিদ বাড়ির নং : n0023 বয়স : 55 লিঙ্গ : মহিলা	YPW2328409	308 নাম : তনুজা বেগম স্বামীর নাম: আব্বাসউদ্দিন বাড়ির নং : n0020 বয়স : 53 লিঙ্গ : মহিলা	YPW2623130	309 নাম : সৈয়দ গোলাম ফরিদ পিতার নাম: সৈয়দ মোকশেদ আলি বাড়ির নং : এন0023 বয়স : 58 লিঙ্গ : পুরুষ	YPW2328425
310 নাম : রোসেনা বেগম স্বামীর নাম: দেলোয়ার হোসেন বাড়ির নং : n0033 বয়স : 51 লিঙ্গ : মহিলা	YPW2627115	311 নাম : মুস্তাফি বেগম স্বামীর নাম: মহঃ হিসাবউদ্দিন হালদার বাড়ির নং : এন0048 বয়স : 51 লিঙ্গ : মহিলা	YPW2328607	312 নাম : ফেরদৌসী বেগম স্বামীর নাম: মহসীন মন্ডল বাড়ির নং : এন0063 বয়স : 34 লিঙ্গ : মহিলা	YPW1699123
313 নাম : মতিয়ার রহমান পিতার নাম: মসিয়ার রহমান বাড়ির নং : এন0063 বয়স : 71 লিঙ্গ : পুরুষ	YPW2329258	314 নাম : নাজিমা বেগম স্বামীর নাম: মতিয়ার রহমান বাড়ির নং : এন0063 বয়স : 65 লিঙ্গ : মহিলা	YPW2329241	315 নাম : মোহতারা বেগম স্বামীর নাম: মহসিন মোলা বাড়ির নং : এন0034 বয়স : 39 লিঙ্গ : মহিলা	YPW1559137
316 নাম : সেখ আব্দুল হাকিম পিতার নাম: সেখ আব্দুল মতলেব বাড়ির নং : n0038 বয়স : 59 লিঙ্গ : পুরুষ	YPW2328656	317 নাম : মহসীন মন্ডল পিতার নাম: মতিয়ার রহমান মন্ডল বাড়ির নং : এন0063 বয়স : 44 লিঙ্গ : পুরুষ	GMG2668051	318 নাম : সেখ আতিকুর রহমান পিতার নাম: সেখ মসিয়ার রহমান বাড়ির নং : n0166 বয়স : 34 লিঙ্গ : পুরুষ	YPW1559285
319 নাম : হাসিনা রহমান স্বামীর নাম: সেখ আতিকুর রহমান বাড়ির নং : এন00166 বয়স : 24 লিঙ্গ : মহিলা	YPW2793628	320 নাম : আরিফ মণ্ডল পিতার নাম: মহম্মাদ ইসরাইল মণ্ডল বাড়ির নং : n0009 বয়স : 37 লিঙ্গ : পুরুষ	YPW1328814	321 নাম : মানজিলা বেগম স্বামীর নাম: হবিবুর রহিম মন্ডল বাড়ির নং : মন্ডল হাউস বয়স : 36 লিঙ্গ : মহিলা	YPW1906791
322 নাম : আলতাফার রহিম মন্ডল পিতার নাম: সৈয়দার রহিম মন্ডল বাড়ির নং : n0047 বয়স : 39 লিঙ্গ : পুরুষ	GMG2386274	323 নাম : মোহম্মাদ নূর ইসলাম পিতার নাম: মোহম্মাদ রফিক বাড়ির নং : n0071 বয়স : 48 লিঙ্গ : পুরুষ	YPW2627594	324 নাম : হবিবার রহিম মন্ডল পিতার নাম: সৈয়দার রহিম মন্ডল বাড়ির নং : মন্ডল হাউস বয়স : 47 লিঙ্গ : পুরুষ	YPW2328714
325 নাম : জেসমিনা বেগম সেখ স্বামীর নাম: মোহম্মাদ শফিউল্লা শেখ বাড়ির নং : n0002 বয়স : 40 লিঙ্গ : মহিলা	GMG2460863	326 নাম : মোঃ হাসিবা খাতুন স্বামীর নাম: মোহম্মাদ মহসীন মন্ডল বাড়ির নং : n0080 বয়স : 28 লিঙ্গ : মহিলা	YPW2088987	327 নাম : তোহমিনা খাতুন স্বামীর নাম: সৈয়দ আরসাদ আলি বাড়ির নং : n0023 বয়স : 37 লিঙ্গ : মহিলা	YPW1987791
328 নাম : সৈয়দ সাজিত সাররাফাত পিতার নাম: সৈয়দ আসরাফ আলী বাড়ির নং : এন0023 বয়স : 32 লিঙ্গ : পুরুষ	YPW1790229	329 নাম : মধু রায় পিতার নাম: কানাই রায় বাড়ির নং : n0115 বয়স : 37 লিঙ্গ : পুরুষ	GMG2668127	330 নাম : রবি রায় পিতার নাম: রতন রায় বাড়ির নং : এন000 বয়স : 20 লিঙ্গ : পুরুষ	YPW2793735



361	YPW2618809	ফটো উপলব্ধ	362	WB/27/190/531282	ফটো উপলব্ধ	363	WB/27/190/531768	ফটো উপলব্ধ
নাম : টিনা রায় স্বামীর নাম: মিতুন রায় বাড়ির নং : এন0103 বয়স : 24 লিঙ্গ : মহিলা			নাম : হরিবালা রায় স্বামীর নাম: বসুদেব রায় বাড়ির নং : n0103 বয়স : 71 লিঙ্গ : মহিলা			নাম : শংকর রায় পিতার নাম: বসুদেব রায় বাড়ির নং : n0103 বয়স : 53 লিঙ্গ : পুরুষ		
364	GMG2461077	ফটো উপলব্ধ	365	YPW2328896	ফটো উপলব্ধ	366	YPW2328870	ফটো উপলব্ধ
নাম : মোহন রায় পিতার নাম: বসুদেব রায় বাড়ির নং : n0103 বয়স : 39 লিঙ্গ : পুরুষ			নাম : স্বপন রায় পিতার নাম: সন্তোষ রায় বাড়ির নং : n0103 বয়স : 73 লিঙ্গ : পুরুষ			নাম : রুপা রায় স্বামীর নাম: স্বপন রায় বাড়ির নং : n0103 বয়স : 66 লিঙ্গ : মহিলা		
367	YPW1699115	ফটো উপলব্ধ	368	GMG2385938	ফটো উপলব্ধ	369	YPW1330810	ফটো উপলব্ধ
নাম : মিতুন রায় পিতার নাম: স্বপন রায় বাড়ির নং : n0103 বয়স : 34 লিঙ্গ : পুরুষ			নাম : মাধবী রায় স্বামীর নাম: লব রায় বাড়ির নং : n0103 বয়স : 46 লিঙ্গ : মহিলা			নাম : তনুশ্রী রায় স্বামীর নাম: শঙ্কর রায় বাড়ির নং : n0103 বয়স : 39 লিঙ্গ : মহিলা		
370	GMG2668028	ফটো উপলব্ধ	371	GMG1378975	ফটো উপলব্ধ	372	WB/27/190/531218	ফটো উপলব্ধ
নাম : তনুজা খাতুন পিতার নাম: আব্দুল অহেদ বাড়ির নং : n0044 বয়স : 38 লিঙ্গ : মহিলা			নাম : আনসার আলি পিতার নাম: আ রসিদ বাড়ির নং : n0044 বয়স : 61 লিঙ্গ : পুরুষ			নাম : ফরিদা বিবি স্বামীর নাম: আনসার আলি বাড়ির নং : n0044 বয়স : 56 লিঙ্গ : মহিলা		
373	YPW1559293	ফটো উপলব্ধ	374	YPW1987627	ফটো উপলব্ধ	375	YPW1631019	ফটো উপলব্ধ
নাম : সেখ মৈদুল আলি পিতার নাম: সেখ আব্দুল আহেদ বাড়ির নং : n0044 বয়স : 35 লিঙ্গ : পুরুষ			নাম : সেখ আক্রাম আলি পিতার নাম: সেখ আকবর আলি বাড়ির নং : n0044 বয়স : 30 লিঙ্গ : পুরুষ			নাম : সেখ সাদ্দাম হোসেন পিতার নাম: সেখ আকবর আলি বাড়ির নং : n0044 বয়স : 34 লিঙ্গ : পুরুষ		
376	YPW2176634	ফটো উপলব্ধ	377	WB/27/190/531217	ফটো উপলব্ধ	378	YPW1987601	ফটো উপলব্ধ
নাম : সরমিনা খাতুন স্বামীর নাম: সেখ মৈদুল আলি বাড়ির নং : n0044 বয়স : 28 লিঙ্গ : মহিলা			নাম : রুবিয়া বিবি স্বামীর নাম: আকবর আলি বাড়ির নং : n0044 বয়স : 54 লিঙ্গ : মহিলা			নাম : রেশমা খাতুন স্বামীর নাম: সেখ আফসার আলি বাড়ির নং : n0072 বয়স : 28 লিঙ্গ : মহিলা		
379	GMG1379643	ফটো উপলব্ধ	380	YPW1987593	ফটো উপলব্ধ	381	YPW1631472	ফটো উপলব্ধ
নাম : সেখ আব্বাস আলী পিতার নাম: সেখ আসগার আলী বাড়ির নং : n0072 বয়স : 53 লিঙ্গ : পুরুষ			নাম : সেখ আলি হোসেন পিতার নাম: সেখ আব্বাস আলি বাড়ির নং : n0072 বয়স : 30 লিঙ্গ : পুরুষ			নাম : সেখ আফসার আলি পিতার নাম: সেখ আব্বাস আলি বাড়ির নং : n0072 বয়স : 35 লিঙ্গ : পুরুষ		
382	GMG2385433	ফটো উপলব্ধ	383	GMG1379650	ফটো উপলব্ধ	384	YPW2328938	ফটো উপলব্ধ
নাম : সেখ আলতাব আলি পিতার নাম: সেখ সাইফুদ্দিন বাড়ির নং : n0072 বয়স : 45 লিঙ্গ : পুরুষ			নাম : জেসমিন বেগম স্বামীর নাম: আলি আব্বাস বাড়ির নং : n0072 বয়স : 53 লিঙ্গ : মহিলা			নাম : সেখ মমতাজ আলম পিতার নাম: সেখ সামসুল আলম বাড়ির নং : এন0017 বয়স : 88 লিঙ্গ : পুরুষ		
385	YPW2329514	ফটো উপলব্ধ	386	YPW2329951	ফটো উপলব্ধ	387	YPW2328888	ফটো উপলব্ধ
নাম : সেখ মোসলেমিন আলম পিতার নাম: সেখ মমতাজ আলম বাড়ির নং : n0017 বয়স : 61 লিঙ্গ : পুরুষ			নাম : সেখ মুস্তাকিম আলম পিতার নাম: সেখ মমতাজ আলম বাড়ির নং : এন0017 বয়স : 59 লিঙ্গ : পুরুষ			নাম : সেখ ইমাজউদ্দিন আলম পিতার নাম: সেখ সামসুল আলম বাড়ির নং : এন0017 বয়স : 65 লিঙ্গ : পুরুষ		
388	YPW2328680	ফটো উপলব্ধ	389	GMG1378769	ফটো উপলব্ধ	390	GMG2461150	ফটো উপলব্ধ
নাম : সেখ মোমরেজ আলম পিতার নাম: সেখ সামসুল আলম বাড়ির নং : এন0017 বয়স : 60 লিঙ্গ : পুরুষ			নাম : নাজীমুন নাহার স্বামীর নাম: সেখ ইমাজউদ্দিন আলম বাড়ির নং : এন0017 বয়স : 57 লিঙ্গ : মহিলা			নাম : সেখ মুরসালিন আলম পিতার নাম: সেখ ইমাজউদ্দিন আলম বাড়ির নং : এন0017 বয়স : 38 লিঙ্গ : পুরুষ		



391	YPW2328730	নাম : সেখ সফিউদ্দিন আলম পিতার নাম: সেখ মহবুব আলম বাড়ির নং : n0021 বয়স : 72 লিঙ্গ : পুরুষ	ফটো উপলব্ধ	392	GMG2385490	নাম : সেখ নাজিমা বেগম স্বামীর নাম: আব্দুস সামাদ বাড়ির নং : n0021 বয়স : 46 লিঙ্গ : মহিলা	ফটো উপলব্ধ	393	GMG2461135	নাম : সেখ নাজিম উদ্দিন আলম পিতার নাম: সেখ সফি উদ্দিন আলম বাড়ির নং : বাবনান মুলগ্রাম বয়স : 38 লিঙ্গ : পুরুষ	ফটো উপলব্ধ
394	YPW1328525	নাম : আতিয়ার রহিম মণ্ডল পিতার নাম: সেখ মোরশেদ আলম বাড়ির নং : n0021 বয়স : 37 লিঙ্গ : পুরুষ	ফটো উপলব্ধ	395	YPW1559178	নাম : আকিলা বেগম স্বামীর নাম: নাসির উদ্দিন আলম বাড়ির নং : n0021 বয়স : 37 লিঙ্গ : মহিলা	ফটো উপলব্ধ	396	YPW1906528	নাম : সেখ রিয়াজ উদ্দিন আলম পিতার নাম: সেখ সিরাজ উদ্দিন আলম বাড়ির নং : এন০০২১ বয়স : 32 লিঙ্গ : পুরুষ	ফটো উপলব্ধ
397	YPW2437051	নাম : সেখ মেফতাহুল আলম পিতার নাম: সেখ মোরশেদ আলম বাড়ির নং : N0017 বয়স : 24 লিঙ্গ : পুরুষ	ফটো উপলব্ধ	398	YPW2651917	নাম : সেখ সাইফুল আলম পিতার নাম: সেখ সামসুল আলম বাড়ির নং : এন0017 বয়স : 58 লিঙ্গ : পুরুষ	ফটো উপলব্ধ	S2 399	YPW2618759	নাম : সালমা সুলতানা স্বামীর নাম: সেখ জসিম উদ্দিন আলম বাড়ির নং : এন0021 বয়স : 24 লিঙ্গ : মহিলা	ফটো উপলব্ধ
400	GMG2549087	নাম : সেখ মনিরুল আলম পিতার নাম: সেখ মোর্তজা আলম বাড়ির নং : n0017 বয়স : 38 লিঙ্গ : পুরুষ	ফটো উপলব্ধ	401	YPW2329944	নাম : খাদিজা খাতুন স্বামীর নাম: সিরাজ উদ্দীন আলম বাড়ির নং : এন0021 বয়স : 60 লিঙ্গ : মহিলা	ফটো উপলব্ধ	402	YPW1559079	নাম : আশীরুল নেসা দেওয়ান বেগম স্বামীর নাম: আহম্মাদ আলি দেওয়ান বাড়ির নং : n0021 বয়স : 35 লিঙ্গ : মহিলা	ফটো উপলব্ধ
403	YPW2328813	নাম : সেখ মোরশেদ আলম পিতার নাম: সেখ মোমতাজ আলম বাড়ির নং : মুলগ্রাম বয়স : 57 লিঙ্গ : পুরুষ	ফটো উপলব্ধ	404	YPW2618882	নাম : বিলকিয়াস খাতুন স্বামীর নাম: সেখ মনিরুল আলম বাড়ির নং : এন0017 বয়স : 27 লিঙ্গ : মহিলা	ফটো উপলব্ধ	405	GMG2549095	নাম : সেখ জসিম উদ্দিন আলম পিতার নাম: সেখ সিরাজ উদ্দীন আলম বাড়ির নং : এন0021 বয়স : 38 লিঙ্গ : পুরুষ	ফটো উপলব্ধ
406	YPW2329043	নাম : সেখ সিরাজ উদ্দীন আলম পিতার নাম: মাহবুব আলম বাড়ির নং : এন0021 বয়স : 67 লিঙ্গ : পুরুষ	ফটো উপলব্ধ	407	YPW1328715	নাম : ছকিনা বেগম স্বামীর নাম: আবদুর রহমান বাড়ির নং : n0017 বয়স : 79 লিঙ্গ : মহিলা	ফটো উপলব্ধ	408	YPW1906643	নাম : সেখ নাসিমউদ্দিন আলম পিতার নাম: সেখ সফিউদ্দিন আলম বাড়ির নং : n0021 বয়স : 34 লিঙ্গ : পুরুষ	ফটো উপলব্ধ
409	YPW2329738	নাম : সেখ মোর্তজা আলম পিতার নাম: সেখ সামসুল আলম বাড়ির নং : এন0017 বয়স : 63 লিঙ্গ : পুরুষ	ফটো উপলব্ধ	410	YPW2089340	নাম : সালমা খাতুন স্বামীর নাম: সেখ নাজিম উদ্দিন আলম বাড়ির নং : বাবনান মুলগ্রাম বয়স : 34 লিঙ্গ : মহিলা	ফটো উপলব্ধ	411	YPW2089308	নাম : সাহানাজ পারভিন স্বামীর নাম: সেখ মুরসালিন আলম বাড়ির নং : এন০০১৭ বয়স : 29 লিঙ্গ : মহিলা	ফটো উপলব্ধ
412	YPW2437085	নাম : সেখ মিসবাহুল আলম পিতার নাম: সেখ মোসলেমিন আলম বাড়ির নং : N0018 বয়স : 26 লিঙ্গ : পুরুষ	ফটো উপলব্ধ	413	GMG2461168	নাম : সেখ নাসিরউদ্দিন আলম পিতার নাম: সেখ সফি উদ্দিন আলম বাড়ির নং : মুলগ্রাম বয়স : 40 লিঙ্গ : পুরুষ	ফটো উপলব্ধ	414	YPW2282077	নাম : সেখ মিরাজুল আলম পিতার নাম: সেখ মোমরেজ আলম বাড়ির নং : এন0017 বয়স : 26 লিঙ্গ : পুরুষ	ফটো উপলব্ধ
415	YPW2089332	নাম : সাইদা খাতুন স্বামীর নাম: সেখ বাসারত আলি বাড়ির নং : n0132 বয়স : 31 লিঙ্গ : মহিলা	ফটো উপলব্ধ	416	GMG2154680	নাম : শেখ বশারত আলি পিতার নাম: শেখ অলিয়েল হক বাড়ির নং : n0132 বয়স : 45 লিঙ্গ : পুরুষ	ফটো উপলব্ধ	417	YPW2328516	নাম : সেখ আতর আলি পিতার নাম: সেখ আবুল হোসেন বাড়ির নং : n0024 বয়স : 62 লিঙ্গ : পুরুষ	ফটো উপলব্ধ
418	YPW2328532	নাম : রোসেনা বিবি স্বামীর নাম: আতর আলি বাড়ির নং : n0024 বয়স : 53 লিঙ্গ : মহিলা	ফটো উপলব্ধ	419	YPW1987643	নাম : সেখ আজহার আলি পিতার নাম: সেখ আতর আলি বাড়ির নং : n0024 বয়স : 30 লিঙ্গ : পুরুষ	ফটো উপলব্ধ	420	YPW2205136	নাম : ওমর ফারুক আলি দেওয়ান পিতার নাম: মহম্মাদ আলি দেওয়ান বাড়ির নং : n0194 বয়স : 27 লিঙ্গ : পুরুষ	ফটো উপলব্ধ

421	YPW1699271	ফটো উপলব্ধ	422	YPW2329431	ফটো উপলব্ধ	423	YPW1906411	ফটো উপলব্ধ
নাম : সেখ আরিফ রহমান পিতার নাম: ইব্বাদি রহমান বাড়ির নং : n0037 বয়স : 30 লিঙ্গ : পুরুষ			নাম : সানোয়ার আহমেদ পিতার নাম: বদরে আলম বাড়ির নং : এন0061 বয়স : 76 লিঙ্গ : পুরুষ			নাম : নিসার আহমেদ পিতার নাম: সেখ সানোয়ার আহমেদ বাড়ির নং : এন0064 বয়স : 30 লিঙ্গ : পুরুষ		
424	YPW2329787	ফটো উপলব্ধ	425	YPW1906163	ফটো উপলব্ধ	426	YPW2329472	ফটো উপলব্ধ
নাম : ইমতিয়াজ আহমেদ পিতার নাম: জালাল আহমেদ বাড়ির নং : n0037 বয়স : 63 লিঙ্গ : পুরুষ			নাম : মোবারক আহম্মদ পিতার নাম: ইমতিয়াজ আহম্মদ বাড়ির নং : n0037 বয়স : 30 লিঙ্গ : পুরুষ			নাম : সাহেরা বেগম স্বামীর নাম: সানোয়ার আহমেদ বাড়ির নং : ০০৬৪ বয়স : 56 লিঙ্গ : মহিলা		
427	YPW2328565	ফটো উপলব্ধ	428	YPW2328573	ফটো উপলব্ধ	429	YPW2362044	ফটো উপলব্ধ
নাম : ইবাদি রহমান ইবাদি পিতার নাম: আব্দুর রহমান ইবাদি বাড়ির নং : মুলগ্রাম বয়স : 60 লিঙ্গ : পুরুষ			নাম : হালিমা বেগম স্বামীর নাম: ইবাদি রহমান বাড়ির নং : n0058 বয়স : 54 লিঙ্গ : মহিলা			নাম : মহসিনা খাতুন স্বামীর নাম: সেখ আরিফ রহমান বাড়ির নং : এন0058 বয়স : 25 লিঙ্গ : মহিলা		
430	YPW2329167	ফটো উপলব্ধ	431	YPW2329175	ফটো উপলব্ধ	432	GMG2668085	ফটো উপলব্ধ
নাম : মহম্মদ ইসাহক পিতার নাম: মহম্মদ আইউব বাড়ির নং : n0013 বয়স : 63 লিঙ্গ : পুরুষ			নাম : জাহানারা খাতুন স্বামীর নাম: মহম্মদ ইসাহক বাড়ির নং : n0013 বয়স : 56 লিঙ্গ : মহিলা			নাম : মহম্মদ ইমরান পিতার নাম: মহম্মদ ইসাহক বাড়ির নং : n0013 বয়স : 37 লিঙ্গ : পুরুষ		
433	GMG1437912	ফটো উপলব্ধ	434	YPW1328848	ফটো উপলব্ধ	435	YPW2447837	ফটো উপলব্ধ
নাম : সেলিম উদ্দিন পিতার নাম: কামালউদ্দিন উদ্দিন বাড়ির নং : n0031 বয়স : 49 লিঙ্গ : পুরুষ			নাম : আলিয়া বেগম স্বামীর নাম: সেখ সেলিম উদ্দিন বাড়ির নং : n0031 বয়স : 38 লিঙ্গ : মহিলা			নাম : সেখ কামাল উদ্দিন পিতার নাম: সেখ ইমাদ উদ্দিন বাড়ির নং : n0031 বয়স : 70 লিঙ্গ : পুরুষ		
436	YPW2447506	ফটো উপলব্ধ	437	YPW1906601	ফটো উপলব্ধ	438	GMG2668143	ফটো উপলব্ধ
নাম : মানসুরা বিবি স্বামীর নাম: কামালউদ্দিন বাড়ির নং : n0031 বয়স : 63 লিঙ্গ : মহিলা			নাম : আরমিনা বেগম স্বামীর নাম: সেখ সাবির উদ্দিন বাড়ির নং : নং564 বয়স : 34 লিঙ্গ : মহিলা			নাম : সেখ সাবির উদ্দিন পিতার নাম: সেখ কামাল উদ্দিন বাড়ির নং : নং624 বয়স : 38 লিঙ্গ : পুরুষ		
439	YPW2282036	ফটো উপলব্ধ	440	YPW2329316	ফটো উপলব্ধ	441	YPW2329324	ফটো উপলব্ধ
নাম : তানজির আহাম্মদ সরকার পিতার নাম: আবুল কাশেম সরকার বাড়ির নং : এন0000 বয়স : 25 লিঙ্গ : পুরুষ			নাম : রোকিয়া বেগম স্বামীর নাম: আবুল কাশেম সরকার বাড়ির নং : n0042 বয়স : 55 লিঙ্গ : মহিলা			নাম : আব্দুস সাত্তার সরকার পিতার নাম: জাফর আহম্মেদ সরকার বাড়ির নং : n0042 বয়স : 53 লিঙ্গ : পুরুষ		
442	YPW2704781	ফটো উপলব্ধ	443	WB/27/190/531827	ফটো উপলব্ধ	444	YPW2329332	ফটো উপলব্ধ
নাম : সাজেদ আহমেদ সরকার পিতার নাম: আব্দুস সাত্তার সরকার বাড়ির নং : নং1 বয়স : 22 লিঙ্গ : পুরুষ			নাম : সরকার আবুল কাশেম পিতার নাম: জাফর আহম্মদ সরকার বাড়ির নং : n0042 বয়স : 61 লিঙ্গ : পুরুষ			নাম : ফয়জান নেসা বেগম স্বামীর নাম: আব্দুস সাত্তার সরকার বাড়ির নং : n0042 বয়স : 50 লিঙ্গ : মহিলা		
445	YPW1906320	ফটো উপলব্ধ	446	YPW2329647	ফটো উপলব্ধ	447	YPW1411818	ফটো উপলব্ধ
নাম : জাভেদ আহমেদ সরকার পিতার নাম: আব্দুস সাত্তার সরকার বাড়ির নং : n0042 বয়স : 30 লিঙ্গ : পুরুষ			নাম : মাজেদুল মান্নান খন্দেকার পিতার নাম: নাসরুল হান্নান খন্দেকার বাড়ির নং : এন0019 বয়স : 67 লিঙ্গ : পুরুষ			নাম : হাবিব খন্দেকার পিতার নাম: মাজেদুল মান্নান খন্দেকার বাড়ির নং : এন0019 বয়স : 36 লিঙ্গ : পুরুষ		
448	YPW1790187	ফটো উপলব্ধ	449	YPW1631266	ফটো উপলব্ধ	450	WB/27/190/531953	ফটো উপলব্ধ
নাম : সাহানা খন্দেকার স্বামীর নাম: হাবিব খন্দেকার বাড়ির নং : এন0019 বয়স : 33 লিঙ্গ : মহিলা			নাম : হাসিবুল খন্দেকার পিতার নাম: মাজেদুল মান্নান খন্দেকার বাড়ির নং : এন0019 বয়স : 34 লিঙ্গ : পুরুষ			নাম : নাসরিন বেগম স্বামীর নাম: বজলুল মান্নান খন্দেকার বাড়ির নং : এন0019 বয়স : 61 লিঙ্গ : মহিলা		

451	WB/39/274/009185	নাম : সেখ হামিদা বেগম স্বামীর নাম: বজলুল মাম্মান খন্দেকার বাড়ির নং : n0019 বয়স : 48 লিঙ্গ : মহিলা	ফটো উপলব্ধ	452	GMG2385326	নাম : শাহাজাহান খান্দেকার পিতার নাম: নাসরুল খান্দেকার বাড়ির নং : n0019 বয়স : 65 লিঙ্গ : পুরুষ	ফটো উপলব্ধ	453	WB/27/190/531940	নাম : সোহরাব খান্দেকার পিতার নাম: নাসরুল খান্দেকার বাড়ির নং : n0019 বয়স : 57 লিঙ্গ : পুরুষ	ফটো উপলব্ধ
454	YPW2822443	নাম : মহসীন খন্দেকার পিতার নাম: নাসরুল খান্দেকার বাড়ির নং : n0019 বয়স : 53 লিঙ্গ : পুরুষ	ফটো উপলব্ধ	455	WB/27/190/531125	নাম : আমিনা বেগম স্বামীর নাম: আ মাম্মান বাড়ির নং : n0019 বয়স : 63 লিঙ্গ : মহিলা	ফটো উপলব্ধ	456	YPW2329654	নাম : মনিরা বেগম স্বামীর নাম: মাজেদুল বাড়ির নং : এন0019 বয়স : 57 লিঙ্গ : মহিলা	ফটো উপলব্ধ
457	GMG2154094	নাম : জিন্নেত আরা বেগম স্বামীর নাম: আজিজুল হাকিম খন্দেকার বাড়ির নং : এন0052 বয়স : 45 লিঙ্গ : মহিলা	ফটো উপলব্ধ	458	YPW2704799	নাম : মহম্মদ মইনুদ্দিন খন্দেকার পিতার নাম: বজলুল মাম্মান খন্দেকার বাড়ির নং : নং19 বয়স : 21 লিঙ্গ : পুরুষ	ফটো উপলব্ধ	459	YPW2329597	নাম : সুলতান খন্দেকার পিতার নাম: নুরুল হাম্মান খন্দেকার বাড়ির নং : এন0052 বয়স : 65 লিঙ্গ : পুরুষ	ফটো উপলব্ধ
460	YPW2282929	নাম : রুবিনা খাতুন স্বামীর নাম: আবুবক্বার খন্দেকার বাড়ির নং : এন0052 বয়স : 28 লিঙ্গ : মহিলা	ফটো উপলব্ধ	461	YPW1790179	নাম : আবুবক্বার খন্দেকার পিতার নাম: সুলতান খন্দেকার বাড়ির নং : এন0051 বয়স : 32 লিঙ্গ : পুরুষ	ফটো উপলব্ধ	462	YPW2726859	নাম : সমাইয়া খন্দেকার পিতার নাম: মহসীন খন্দেকার বাড়ির নং : এন0019 বয়স : 22 লিঙ্গ : মহিলা	ফটো উপলব্ধ
463	YPW2704831	নাম : যাকওয়ান খন্দেকার পিতার নাম: সুলতান খন্দেকার বাড়ির নং : নং52 বয়স : 22 লিঙ্গ : পুরুষ	ফটো উপলব্ধ	464	YPW2704856	নাম : নৌরিন খন্দেকার পিতার নাম: সোহরাব খান্দেকার বাড়ির নং : নং19 বয়স : 22 লিঙ্গ : মহিলা	ফটো উপলব্ধ	465	YPW2704815	নাম : মহঃ সিদ্দিকুল্লা খন্দেকার পিতার নাম: আজিজুল হাকিম খন্দেকার বাড়ির নং : নং052 বয়স : 22 লিঙ্গ : পুরুষ	ফটো উপলব্ধ
466	GMG1010537	নাম : বজলুল মাম্মান খন্দেকার পিতার নাম: নাসরুল হাম্মান খন্দেকার বাড়ির নং : n0019 বয়স : 65 লিঙ্গ : পুরুষ	ফটো উপলব্ধ	467	YPW2328433	নাম : ওসমান খন্দেকার পিতার নাম: নুরুল হাম্মান খন্দেকার বাড়ির নং : n0052 বয়স : 48 লিঙ্গ : পুরুষ	ফটো উপলব্ধ	468	YPW2446524	নাম : আজিজুল হাকিম খন্দেকার পিতার নাম: নুরুল হাম্মান খন্দেকার বাড়ির নং : n0052 বয়স : 55 লিঙ্গ : পুরুষ	ফটো উপলব্ধ
469	YPW2446508	নাম : আব্দুস সালাম খন্দেকার পিতার নাম: নুরুল হাম্মান খন্দেকার বাড়ির নং : n0052 বয়স : 56 লিঙ্গ : পুরুষ	ফটো উপলব্ধ	470	GMG2386217	নাম : সুরাইয়া বেগম স্বামীর নাম: ওসমান খন্দেকার বাড়ির নং : n0052 বয়স : 38 লিঙ্গ : মহিলা	ফটো উপলব্ধ	471	YPW2282085	নাম : আসিফ খান্ডেকর পিতার নাম: শাহাজাহান খান্ডেকর বাড়ির নং : এন0019 বয়স : 26 লিঙ্গ : পুরুষ	ফটো উপলব্ধ
472	YPW2618726	নাম : আফরিন সুলতানা পিতার নাম: আব্দুস সালাম খন্দেকার বাড়ির নং : এন0052 বয়স : 24 লিঙ্গ : মহিলা	ফটো উপলব্ধ	473	YPW2618734	নাম : রেশমা সুলতানা স্বামীর নাম: বাসিদ আজিজ খন্দেকার বাড়ির নং : এন0052 বয়স : 23 লিঙ্গ : মহিলা	ফটো উপলব্ধ	474	YPW2352482	নাম : আব্বাস উদ্দিন খন্দেকার পিতার নাম: নুরুল হাম্মান খন্দেকার বাড়ির নং : n0052 বয়স : 59 লিঙ্গ : পুরুষ	ফটো উপলব্ধ
475	GMG2385318	নাম : সেরিনা খন্দেকার স্বামীর নাম: মহসীন খন্দেকার বাড়ির নং : n0019 বয়স : 46 লিঙ্গ : মহিলা	ফটো উপলব্ধ	476	YPW1906551	নাম : বাসিদ আজিজ খন্দেকার পিতার নাম: আব্বাস উদ্দিন খন্দেকার বাড়ির নং : n0052 বয়স : 31 লিঙ্গ : পুরুষ	ফটো উপলব্ধ	477	GMG1379379	নাম : সাহানারা বেগম স্বামীর নাম: আব্বাস উদ্দিন খন্দেকার বাড়ির নং : n0052 বয়স : 53 লিঙ্গ : মহিলা	ফটো উপলব্ধ
478	YPW2205110	নাম : মাসুম আজিজ খন্দেকার পিতার নাম: আব্বাস উদ্দিন খন্দেকার বাড়ির নং : n0216 বয়স : 26 লিঙ্গ : পুরুষ	ফটো উপলব্ধ	479	YPW2161669	নাম : রুবিনা খাতুন স্বামীর নাম: সেখ গোলাপ মহ খন্দেকার বাড়ির নং : n0019 বয়স : 26 লিঙ্গ : মহিলা	ফটো উপলব্ধ	480	YPW1790195	নাম : সেখ গোলাপ মহম্মদ খন্দেকার পিতার নাম: সেখ বজলুল মাম্মান খন্দেকার বাড়ির নং : n0019 বয়স : 32 লিঙ্গ : পুরুষ	ফটো উপলব্ধ



481	GMG2461143	নাম : সেখ মুহাসের আলম পিতার নাম : সেখ মোসফেক আলম বাড়ির নং : এন0018 বয়স : 38 লিঙ্গ : পুরুষ	ফটো উপলব্ধ	482	YPW2328664	নাম : সেলিমা বেগম স্বামীর নাম : সেখ সাইফুল আলম বাড়ির নং : এন0017 বয়স : 51 লিঙ্গ : মহিলা	ফটো উপলব্ধ	483	GMG2460962	নাম : সাবিনা ইয়াসমিন স্বামীর নাম : আজিজুল পাশা বাড়ির নং : এন0015 বয়স : 51 লিঙ্গ : মহিলা	ফটো উপলব্ধ
484	YPW2329282	নাম : রাবিয়া খাতুন স্বামীর নাম : মহঃ কামাল পাশা বাড়ির নং : এন0015 বয়স : 75 লিঙ্গ : মহিলা	ফটো উপলব্ধ	485	YPW2089043	নাম : নাসিরা পারভিন স্বামীর নাম : ইমামুল পাশা বাড়ির নং : এন0015 বয়স : 34 লিঙ্গ : মহিলা	ফটো উপলব্ধ	486	GMG2385474	নাম : উল ফুল নেসা বেগম স্বামীর নাম : মোরসেদ আলম বাড়ির নং : এন0017 বয়স : 45 লিঙ্গ : মহিলা	ফটো উপলব্ধ
487	YPW1328129	নাম : মহঃ নাজমুল ইসলাম পিতার নাম : মহঃ রফিকুল রফিক বাড়ির নং : n0028 বয়স : 36 লিঙ্গ : পুরুষ	ফটো উপলব্ধ	488	RVU2195071	নাম : রুমানা পারভিন স্বামীর নাম : সেখ মুহাসের আলম বাড়ির নং : N0018 বয়স : 28 লিঙ্গ : মহিলা	ফটো উপলব্ধ	489	YPW2285732	নাম : আসমা খাতুন স্বামীর নাম : সেখ মারুফ বাড়ির নং : n0225 বয়স : 26 লিঙ্গ : মহিলা	ফটো উপলব্ধ
490	YPW2282135	নাম : সামিমা খাতুন স্বামীর নাম : সেখ ইমরান হোসেন বাড়ির নং : এন0028 বয়স : 25 লিঙ্গ : মহিলা	ফটো উপলব্ধ	491	YPW2242006	নাম : আনোয়ারা খাতুন পিতার নাম : আব্বাস সা বাড়ির নং : এন000 বয়স : 25 লিঙ্গ : মহিলা	ফটো উপলব্ধ	492	YPW2328466	নাম : ফিরোজ হোসেন শেখ পিতার নাম : সেখ ইশাহক বাড়ির নং : n0028 বয়স : 59 লিঙ্গ : পুরুষ	ফটো উপলব্ধ
493	YPW2285708	নাম : জারতাজ ফতমা স্বামীর নাম : মহঃ রফিকুল পাশা বাড়ির নং : N0015 বয়স : 41 লিঙ্গ : মহিলা	ফটো উপলব্ধ	494	GMG1437847	নাম : সেখ নাজির পিতার নাম : সেখ সানোয়ার হোসেন বাড়ির নং : n0035 বয়স : 45 লিঙ্গ : পুরুষ	ফটো উপলব্ধ	495	YPW1559145	নাম : সাহানারা বিবি স্বামীর নাম : সেখ নাজির বাড়ির নং : n0035 বয়স : 41 লিঙ্গ : মহিলা	ফটো উপলব্ধ
496	YPW2098721	নাম : ইসমাতারা খাতুন স্বামীর নাম : মহঃ নাজমুল ইসলাম বাড়ির নং : n0028 বয়স : 28 লিঙ্গ : মহিলা	ফটো উপলব্ধ	497	GMG1011394	নাম : আজিজুল পাশা পিতার নাম : মহঃ কামাল পাশা বাড়ির নং : এন0015 বয়স : 49 লিঙ্গ : পুরুষ	ফটো উপলব্ধ	498	GMG2549103	নাম : ইমামুল পাশা পিতার নাম : মহঃ কামাল পাশা বাড়ির নং : এন000 বয়স : 40 লিঙ্গ : পুরুষ	ফটো উপলব্ধ
499	YPW2651941	নাম : জেন্নাতারা খাতুন স্বামীর নাম : মহঃ ইউনুস বাড়ির নং : এন000 বয়স : 22 লিঙ্গ : মহিলা	ফটো উপলব্ধ	500	YPW2328912	নাম : তানজিলা খাতুন স্বামীর নাম : ফজলুল মাম্মান বাড়ির নং : n0035 বয়স : 70 লিঙ্গ : মহিলা	ফটো উপলব্ধ	501	GMG2385847	নাম : সাইনুল খন্দেকার পিতার নাম : ফজলুল মাম্মান মাম্মান বাড়ির নং : n0035 বয়স : 46 লিঙ্গ : পুরুষ	ফটো উপলব্ধ
502	YPW1790120	নাম : বুলসারা খাতুন পিতার নাম : মহঃ হুমায়ুন পাশা বাড়ির নং : এন0015 বয়স : 31 লিঙ্গ : মহিলা	ফটো উপলব্ধ	503	YPW2230019	নাম : জাহানারা খাতুন স্বামীর নাম : সেলিম উদ্দিন আহমেদ সেখ বাড়ির নং : n0223 বয়স : 27 লিঙ্গ : মহিলা	ফটো উপলব্ধ	504	YPW2191393	নাম : সামসুন খাতুন স্বামীর নাম : সেখ আব্দুল খালেক বাড়ির নং : n0223 বয়স : 27 লিঙ্গ : মহিলা	ফটো উপলব্ধ
505	GMG1011360	নাম : আফতাব উদ্দিন আহমেদ পিতার নাম : মহঃ কামাল পাশা বাড়ির নং : এন 0015 বয়স : 58 লিঙ্গ : পুরুষ	ফটো উপলব্ধ	506	YPW2329266	নাম : কোহিনুর বেগম স্বামীর নাম : আফতাব উদ্দিন আহমেদ বাড়ির নং : এন 0015 বয়স : 54 লিঙ্গ : মহিলা	ফটো উপলব্ধ	507	YPW1631423	নাম : মহঃ রফিকুল পাশা পিতার নাম : মহঃ কামাল পাশা বাড়ির নং : এন0015 বয়স : 34 লিঙ্গ : পুরুষ	ফটো উপলব্ধ
508	YPW2329183	নাম : মমতাজ বেগম স্বামীর নাম : মহঃ হুমায়ুন পাশা বাড়ির নং : এন0015 বয়স : 54 লিঙ্গ : মহিলা	ফটো উপলব্ধ	509	GMG2460954	নাম : রোসেনা খাতুন স্বামীর নাম : মতি পাশা বাড়ির নং : এন0015 বয়স : 38 লিঙ্গ : মহিলা	ফটো উপলব্ধ	510	YPW1559111	নাম : মহঃ ইলিয়াস পাশা পিতার নাম : আফতাব উদ্দিন আহমেদ বাড়ির নং : 0015 বয়স : 34 লিঙ্গ : পুরুষ	ফটো উপলব্ধ

511	YPW1790096	নাম : ইউসুফ পাশা পিতার নাম: আফতাব উদ্দিন আহমেদ বাড়ির নং : 0015 বয়স : 32 লিঙ্গ : পুরুষ	ফটো উপলব্ধ	512	YPW1330711	নাম : আসমা খাতুন পিতার নাম: সেখ মুসারফ হোসেন বাড়ির নং : n0049 বয়স : 44 লিঙ্গ : মহিলা	ফটো উপলব্ধ	513	YPW2328920	নাম : মোসাম্মত জায়েদা খাতুন স্বামীর নাম: সেখ মমতাজ আলম বাড়ির নং : এন0017 বয়স : 71 লিঙ্গ : মহিলা	ফটো উপলব্ধ
514	YPW1630953	নাম : সেখ ইমরান হোসেন পিতার নাম: সেখ ফিরোজ হোসেন বাড়ির নং : n0028 বয়স : 35 লিঙ্গ : পুরুষ	ফটো উপলব্ধ	515	YPW1906239	নাম : সেখ সালমান হোসেন পিতার নাম: সেখ ফিরোজ হোসেন বাড়ির নং : n0028 বয়স : 32 লিঙ্গ : পুরুষ	ফটো উপলব্ধ	516	YPW2328474	নাম : ফরিদা বিবি পিতার নাম: ফিরোজ হোসেন সেখ বাড়ির নং : n0028 বয়স : 53 লিঙ্গ : মহিলা	ফটো উপলব্ধ
517	WB/27/190/531286	নাম : রাজিব হোসেন সেখ পিতার নাম: ইসা হক সেখ বাড়ির নং : n0028 বয়স : 56 লিঙ্গ : পুরুষ	ফটো উপলব্ধ	518	GMG2386183	নাম : নূরবানু খাতুন স্বামীর নাম: সেখ রাজীব হোসেন বাড়ির নং : n0028 বয়স : 39 লিঙ্গ : মহিলা	ফটো উপলব্ধ	519	YPW2793610	নাম : রোজিনা খাতুন পিতার নাম: সেখ রাজিব বাড়ির নং : এন00 বয়স : 24 লিঙ্গ : মহিলা	ফটো উপলব্ধ
520	YPW2793750	নাম : সেখ রামিজ হোসেন পিতার নাম: সেখ রাজিব হোসেন বাড়ির নং : এন000 বয়স : 22 লিঙ্গ : পুরুষ	ফটো উপলব্ধ	521	YPW2793743	নাম : সেখ সাহিল হোসেন পিতার নাম: সেখ রাজিব হোসেন বাড়ির নং : এন000 বয়স : 20 লিঙ্গ : পুরুষ	ফটো উপলব্ধ	522	YPW2329100	নাম : সাালেমা খাতুন স্বামীর নাম: সেখ মোসফেক আলম বাড়ির নং : এন0018 বয়স : 65 লিঙ্গ : মহিলা	ফটো উপলব্ধ
523	YPW2328672	নাম : নাসিরা খাতুন স্বামীর নাম: সেখ মোমরেজ আলম বাড়ির নং : এন0017 বয়স : 55 লিঙ্গ : মহিলা	ফটো উপলব্ধ	524	YPW2329522	নাম : জেসমিরা খাতুন স্বামীর নাম: সেখ মোসলেমিন আলম বাড়ির নং : n0018 বয়স : 55 লিঙ্গ : মহিলা	ফটো উপলব্ধ	525	YPW2191351	নাম : সৌভিক ঘোষ পিতার নাম: বাবলু চন্দ্র ঘোষ বাড়ির নং : n0208 বয়স : 26 লিঙ্গ : পুরুষ	ফটো উপলব্ধ
526	YPW1329010	নাম : দেব কুমার ঘোষ পিতার নাম: বাদল ঘোষ বাড়ির নং : n0099 বয়স : 37 লিঙ্গ : পুরুষ	ফটো উপলব্ধ	527	YPW1790310	নাম : রিঙ্কু ঘোষ স্বামীর নাম: রাজকুমার ঘোষ বাড়ির নং : n0099 বয়স : 40 লিঙ্গ : মহিলা	ফটো উপলব্ধ	528	YPW1790278	নাম : গৌরী ঘোষ পিতার নাম: দেবকুমার ঘোষ বাড়ির নং : n0099 বয়স : 34 লিঙ্গ : মহিলা	ফটো উপলব্ধ
529	GMG1380120	নাম : ভাগ্য ঘোষ স্বামীর নাম: বিজয় ঘোষ বাড়ির নং : n0094 বয়স : 83 লিঙ্গ : মহিলা	ফটো উপলব্ধ	530	WB/27/190/531636	নাম : কালিচরন ঘোষ পিতার নাম: বিজয় ঘোষ বাড়ির নং : n0094 বয়স : 66 লিঙ্গ : পুরুষ	ফটো উপলব্ধ	531	WB/27/190/531567	নাম : স্বপ্না ঘোষ স্বামীর নাম: কালিচরন ঘোষ বাড়ির নং : n0094 বয়স : 59 লিঙ্গ : মহিলা	ফটো উপলব্ধ
532	WB/27/190/531738	নাম : বামাপদ ঘোষ পিতার নাম: বিজয় ঘোষ বাড়ির নং : n0094 বয়স : 57 লিঙ্গ : পুরুষ	ফটো উপলব্ধ	533	WB/27/190/531566	নাম : সঞ্চয়িতা ঘোষ স্বামীর নাম: বামাপদ ঘোষ বাড়ির নং : n0094 বয়স : 50 লিঙ্গ : মহিলা	ফটো উপলব্ধ	534	WB/27/190/531861	নাম : বাবলু ঘোষ পিতার নাম: বিজয় ঘোষ বাড়ির নং : n0094 বয়স : 55 লিঙ্গ : পুরুষ	ফটো উপলব্ধ
535	GMG1441286	নাম : কল্পনা ঘোষ স্বামীর নাম: বাবলু চন্দ্র ঘোষ বাড়ির নং : n0094 বয়স : 45 লিঙ্গ : মহিলা	ফটো উপলব্ধ	536	WB/27/190/531730	নাম : সুকুমার ঘোষ পিতার নাম: বিজয় ঘোষ বাড়ির নং : n0094 বয়স : 53 লিঙ্গ : পুরুষ	ফটো উপলব্ধ	537	GMG2549129	নাম : পম্পা ঘোষ স্বামীর নাম: সুকুমার ঘোষ বাড়ির নং : n0094 বয়স : 40 লিঙ্গ : মহিলা	ফটো উপলব্ধ
538	GMG2385581	নাম : কৌশিক ঘোষ পিতার নাম: কালী চরন ঘোষ বাড়ির নং : n0094 বয়স : 38 লিঙ্গ : পুরুষ	ফটো উপলব্ধ	539	WB/27/190/531626	নাম : অনিমা ঘোষ স্বামীর নাম: লক্ষী ঘোষ বাড়ির নং : n0097 বয়স : 66 লিঙ্গ : মহিলা	ফটো উপলব্ধ	540	YPW1328871	নাম : সন্তোষ ঘোষ পিতার নাম: লক্ষী ঘোষ বাড়ির নং : n0097 বয়স : 38 লিঙ্গ : পুরুষ	ফটো উপলব্ধ

541	WB/27/190/531760	ফটো উপলব্ধ	542	WB/27/190/531923	ফটো উপলব্ধ	543	GMG2617983	ফটো উপলব্ধ
নাম : হারাধন ঘোষ পিতার নাম: বিশ্বনাথ ঘোষ বাড়ির নং : n0097 বয়স : 56 লিঙ্গ : পুরুষ			নাম : গোপাল ঘোষ পিতার নাম: বিশ্বনাথ ঘোষ বাড়ির নং : n0097 বয়স : 54 লিঙ্গ : পুরুষ			নাম : সুর্পণা ঘোষ স্বামীর নাম: গোপাল ঘোষ বাড়ির নং : n0097 বয়স : 45 লিঙ্গ : মহিলা		
544	GMG2618007	ফটো উপলব্ধ	545	WB/27/190/531397	ফটো উপলব্ধ	546	WB/27/190/531627	ফটো উপলব্ধ
নাম : সৌরভ ঘোষ পিতার নাম: লক্ষ্মীকান্ত ঘোষ বাড়ির নং : n0097 বয়স : 41 লিঙ্গ : পুরুষ			নাম : মানিক ঘোষ পিতার নাম: বিশ্বনাথ ঘোষ বাড়ির নং : n0098 বয়স : 76 লিঙ্গ : পুরুষ			নাম : মনসা ঘোষ স্বামীর নাম: মানিক ঘোষ বাড়ির নং : n0098 বয়স : 71 লিঙ্গ : মহিলা		
547	WB/27/190/531946	ফটো উপলব্ধ	548	GMG1441641	ফটো উপলব্ধ	549	WB/27/190/531682	ফটো উপলব্ধ
নাম : মদন ঘোষ পিতার নাম: মানিক ঘোষ বাড়ির নং : n0098 বয়স : 54 লিঙ্গ : পুরুষ			নাম : রবীন ঘোষ পিতার নাম: মানিক ঘোষ বাড়ির নং : n0098 বয়স : 43 লিঙ্গ : পুরুষ			নাম : বাদল ঘোষ পিতার নাম: দেবেন ঘোষ বাড়ির নং : n0099 বয়স : 71 লিঙ্গ : মহিলা		
550	WB/27/190/531435	ফটো উপলব্ধ	551	GMG2385599	ফটো উপলব্ধ	552	YPW2285690	ফটো উপলব্ধ
নাম : দুর্গা ঘোষ স্বামীর নাম: বাদল ঘোষ বাড়ির নং : n0099 বয়স : 61 লিঙ্গ : মহিলা			নাম : রাজ কুমার ঘোষ পিতার নাম: বাদল ঘোষ বাড়ির নং : n0099 বয়স : 45 লিঙ্গ : পুরুষ			নাম : রাহুল ঘোষ পিতার নাম: বামাপদ ঘোষ বাড়ির নং : এন0094 বয়স : 25 লিঙ্গ : পুরুষ		
553	GMG1379692	ফটো উপলব্ধ	554	YPW2618775	ফটো উপলব্ধ	555	YPW2437564	ফটো উপলব্ধ
নাম : লক্ষ্মী কান্ত ঘোষ পিতার নাম: বিশ্বনাথ ঘোষ বাড়ির নং : n0097 বয়স : 67 লিঙ্গ : পুরুষ			নাম : অর্পিতা ঘোষ পিতার নাম: বাবলু চন্দ্র ঘোষ বাড়ির নং : এন0094 বয়স : 23 লিঙ্গ : মহিলা			নাম : মৌমিতা ঘোষ স্বামীর নাম: কৌশিক ঘোষ বাড়ির নং : N000 বয়স : 29 লিঙ্গ : মহিলা		
556	YPW2437820	ফটো উপলব্ধ	557	YPW2793644	ফটো উপলব্ধ	558	YPW2328342	ফটো উপলব্ধ
নাম : কুমকুম ঘোষ স্বামীর নাম: সৌরভ ঘোষ বাড়ির নং : N0097 বয়স : 28 লিঙ্গ : মহিলা			নাম : সংযুক্তা ঘোষ স্বামীর নাম: সন্তোষ ঘোষ বাড়ির নং : এন00 বয়স : 24 লিঙ্গ : মহিলা			নাম : সনৎ ঘোষ পিতার নাম: বিজয় ঘোষ বাড়ির নং : n0094 বয়স : 46 লিঙ্গ : পুরুষ		
559	GMG2549111	ফটো উপলব্ধ	560	YPW2089423	ফটো উপলব্ধ	561	YPW2793693	ফটো উপলব্ধ
নাম : সুজাতা ঘোষ স্বামীর নাম: সনৎ কুমার ঘোষ বাড়ির নং : মলু গ্রাম বয়স : 44 লিঙ্গ : মহিলা			নাম : মৌপ্রিয়া ঘোষ পিতার নাম: বামাপদ ঘোষ বাড়ির নং : n0094 বয়স : 28 লিঙ্গ : মহিলা			নাম : রূপম ঘোষ পিতার নাম: সুকুমার ঘোষ বাড়ির নং : এন000 বয়স : 20 লিঙ্গ : পুরুষ		
562	YPW2329704	ফটো উপলব্ধ	563	YPW2362028	ফটো উপলব্ধ	564	YPW2726842	ফটো উপলব্ধ
নাম : বিলকিস জাহান স্বামীর নাম: সাহা আলি বাড়ির নং : n0074 বয়স : 75 লিঙ্গ : মহিলা			নাম : মহ মাসুম আলি মন্ডল পিতার নাম: সেখ আনসার আলি মন্ডল বাড়ির নং : এন0074 বয়স : 25 লিঙ্গ : পুরুষ			নাম : সুমাইয়া খাতুন পিতার নাম: আফজোল আলি সেখ বাড়ির নং : এন074 বয়স : 22 লিঙ্গ : মহিলা		
565	YPW2726727	ফটো উপলব্ধ	566	GMG1379817	ফটো উপলব্ধ	567	YPW2329506	ফটো উপলব্ধ
নাম : সেখ ছসাইন আহমাদ পিতার নাম: সেখ মোহম্মদ আলি বাড়ির নং : এন0098 বয়স : 21 লিঙ্গ : পুরুষ			নাম : আনোয়ার আলি সেখ পিতার নাম: শাহা আলি সেখ বাড়ির নং : n0074 বয়স : 55 লিঙ্গ : পুরুষ			নাম : আনসার আলি সেখ পিতার নাম: শাহা আলি সেখ বাড়ির নং : এন0098 বয়স : 53 লিঙ্গ : পুরুষ		
568	WB/27/190/531088	ফটো উপলব্ধ	569	YPW1331859	ফটো উপলব্ধ	570	YPW2329688	ফটো উপলব্ধ
নাম : মহঃ আলি সেখ পিতার নাম: শাহা আলি সেখ বাড়ির নং : n0074 বয়স : 51 লিঙ্গ : পুরুষ			নাম : আয়েসা বেগম স্বামীর নাম: মহঃ আলি সেখ বাড়ির নং : n0074 বয়স : 38 লিঙ্গ : মহিলা			নাম : আফজোল আলি সেখ পিতার নাম: শাহা আলি সেখ বাড়ির নং : n0074 বয়স : 49 লিঙ্গ : পুরুষ		

571	GMG1379882	নাম : নাজমুননাহার বেগম স্বামীর নাম: আনোয়ার আলি বাড়ির নং : n0074 বয়স : 46 লিঙ্গ : মহিলা	ফটো উপলব্ধ	572	GMG1379890	নাম : মানেজা বেগম স্বামীর নাম: আনসার বাড়ির নং : এন0074 বয়স : 46 লিঙ্গ : মহিলা	ফটো উপলব্ধ	573	GMG2200160	নাম : নাসরিন বেগম স্বামীর নাম: আফজোল আলি সেখ বাড়ির নং : n0074 বয়স : 42 লিঙ্গ : মহিলা	ফটো উপলব্ধ
574	YPW2793776	নাম : মাহাবুব আলী পিতার নাম: সেখ আনোয়ার আলি বাড়ির নং : এন000 বয়স : 24 লিঙ্গ : পুরুষ	ফটো উপলব্ধ	575	YPW2793768	নাম : মাহফুজ আলি পিতার নাম: সেখ আনোয়ার আলি বাড়ির নং : এন000 বয়স : 22 লিঙ্গ : পুরুষ	ফটো উপলব্ধ	576	YPW2191310	নাম : প্রশান্ত ধোলে পিতার নাম: তপন ধোলে বাড়ির নং : n0205 বয়স : 26 লিঙ্গ : পুরুষ	ফটো উপলব্ধ
577	WB/27/190/531481	নাম : স্বপন ধোলে পিতার নাম: ফনী ধোলে বাড়ির নং : n0095 বয়স : 66 লিঙ্গ : পুরুষ	ফটো উপলব্ধ	578	WB/27/190/531552	নাম : তরী ধোলে স্বামীর নাম: স্বপন ধোলে বাড়ির নং : n0095 বয়স : 61 লিঙ্গ : মহিলা	ফটো উপলব্ধ	579	YPW1558956	নাম : শান্ত ধোলে পিতার নাম: স্বপন ধোলে বাড়ির নং : n0095 বয়স : 35 লিঙ্গ : পুরুষ	ফটো উপলব্ধ
580	YPW1906734	নাম : সঙ্গীতা ধোলে স্বামীর নাম: শান্ত ধোলে বাড়ির নং : n0095 বয়স : 33 লিঙ্গ : মহিলা	ফটো উপলব্ধ	581	YPW1906197	নাম : সঞ্জু ধোলে পিতার নাম: স্বপন ধোলে বাড়ির নং : n0095 বয়স : 31 লিঙ্গ : পুরুষ	ফটো উপলব্ধ	582	WB/27/190/531736	নাম : তপন ধোলে পিতার নাম: ফনী ধোলে বাড়ির নং : n0095 বয়স : 63 লিঙ্গ : পুরুষ	ফটো উপলব্ধ
583	WB/27/190/531318	নাম : অজিতা ধোলে স্বামীর নাম: তপন ধোলে বাড়ির নং : n0095 বয়স : 59 লিঙ্গ : মহিলা	ফটো উপলব্ধ	584	YPW1987635	নাম : সোনাতন ধোলে পিতার নাম: তপন ধোলে বাড়ির নং : n0095 বয়স : 29 লিঙ্গ : পুরুষ	ফটো উপলব্ধ	585	WB/27/190/531420	নাম : মহ আলি দেওয়ান পিতার নাম: আ হামিদ দেওয়ান বাড়ির নং : n0095 বয়স : 59 লিঙ্গ : পুরুষ	ফটো উপলব্ধ
586	WB/27/190/531724	নাম : সুনীল ধোলে পিতার নাম: মনীন্দ্র ধোলে বাড়ির নং : n0096 বয়স : 55 লিঙ্গ : পুরুষ	ফটো উপলব্ধ	587	WB/27/190/531341	নাম : অশীলা ধোলে স্বামীর নাম: সুনীল ধোলে বাড়ির নং : n0096 বয়স : 51 লিঙ্গ : মহিলা	ফটো উপলব্ধ	588	YPW1559319	নাম : সমর ধোলে পিতার নাম: সুনীল ধোলে বাড়ির নং : n0096 বয়স : 35 লিঙ্গ : পুরুষ	ফটো উপলব্ধ
589	YPW2437127	নাম : কোয়েলা ধোলে স্বামীর নাম: সঞ্জু ধোলে বাড়ির নং : N0095 বয়স : 25 লিঙ্গ : মহিলা	ফটো উপলব্ধ	590	YPW2437143	নাম : সোনালী ধোলে স্বামীর নাম: সোনাতন ধোলে বাড়ির নং : N00000 বয়স : 25 লিঙ্গ : মহিলা	ফটো উপলব্ধ	591	YPW2793701	নাম : ফারহাজ আলি দেওয়ান পিতার নাম: মহম্মাদ আলি দেওয়ান বাড়ির নং : এন000 বয়স : 22 লিঙ্গ : পুরুষ	ফটো উপলব্ধ
592	YPW2161818	নাম : মৌমিতা ধোলে স্বামীর নাম: সমর ধোলে বাড়ির নং : n0096 বয়স : 30 লিঙ্গ : মহিলা	ফটো উপলব্ধ	593	YPW2328805	নাম : সেখজাহরন নবী পিতার নাম: অহেদনবি বাড়ির নং : n0056 বয়স : 76 লিঙ্গ : পুরুষ	ফটো উপলব্ধ	594	YPW2282002	নাম : মিনু খাতুন স্বামীর নাম: সেখ সিরাজুল নবী বাড়ির নং : এন0056 বয়স : 36 লিঙ্গ : মহিলা	ফটো উপলব্ধ
595	YPW2704773	নাম : সেখ হাসিবুল নবী পিতার নাম: সেখ জহরন নবী বাড়ির নং : নং56 বয়স : 34 লিঙ্গ : পুরুষ	ফটো উপলব্ধ	596	GMG2618049	নাম : জাহানারা খাতুন পিতার নাম: সেখ আনছারু ন নবী বাড়ির নং : n0056 বয়স : 41 লিঙ্গ : মহিলা	ফটো উপলব্ধ	597	YPW2446599	নাম : সেখ আনসারুন নবী পিতার নাম: অহেদনবি সেখ বাড়ির নং : n0056 বয়স : 86 লিঙ্গ : পুরুষ	ফটো উপলব্ধ
598	YPW2328821	নাম : মানেজা বেগম স্বামীর নাম: জহের ননবি বাড়ির নং : n0056 বয়স : 69 লিঙ্গ : মহিলা	ফটো উপলব্ধ	599	GMG2618031	নাম : সেখ সিরাজুল নবী পিতার নাম: সেখ আনসারুন নবী বাড়ির নং : n0056 বয়স : 39 লিঙ্গ : পুরুষ	ফটো উপলব্ধ	600	YPW2159689	নাম : রুমা বেগম স্বামীর নাম: সেখ আব্দুল কালাম বাড়ির নং : এন0141 বয়স : 28 লিঙ্গ : মহিলা	ফটো উপলব্ধ

601 নাম : মির কুরবান আলি পিতার নাম: মির হসমত আলি বাড়ির নং : n0030 বয়স : 38 লিঙ্গ : পুরুষ	GMG2668135 ফটো উপলব্ধ	602 নাম : মির মহরম আলি পিতার নাম: মির হাসমত আলি বাড়ির নং : n0030 বয়স : 40 লিঙ্গ : পুরুষ	YPW1699149 ফটো উপলব্ধ	603 নাম : সালেহা বিবি স্বামীর নাম: মীর হসমত আলি বাড়ির নং : n0030 বয়স : 60 লিঙ্গ : মহিলা	YPW2328698 ফটো উপলব্ধ
604 নাম : চাঁদ হুসনা স্বামীর নাম: মীর কুরবান আলি বাড়ির নং : n0030 বয়স : 31 লিঙ্গ : মহিলা	YPW1906858 ফটো উপলব্ধ	605 নাম : সাবিনা বেগম স্বামীর নাম: মির জাকির হোসেন বাড়ির নং : n0005 বয়স : 42 লিঙ্গ : মহিলা	YPW1559202 ফটো উপলব্ধ	606 নাম : ফারমিদা খাতুন পিতার নাম: মির গোলাম তাহের বাড়ির নং : n0005 বয়স : 52 লিঙ্গ : মহিলা	GMG1438399 ফটো উপলব্ধ
607 নাম : ফরিদা বেগম স্বামীর নাম: মীর গোলাম তাহের বাড়ির নং : n0005 বয়স : 67 লিঙ্গ : মহিলা	YPW1559210 ফটো উপলব্ধ	608 নাম : মোঃ সাহানাজ বেগম স্বামীর নাম: মহঃ সামসুদ্দিন মন্ডল বাড়ির নং : n0050 বয়স : 34 লিঙ্গ : মহিলা	YPW1906304 ফটো উপলব্ধ	609 নাম : নাজমিন বেগম স্বামীর নাম: মহঃ মহরম মন্ডল বাড়ির নং : n0050 বয়স : 41 লিঙ্গ : মহিলা	GMG2200053 ফটো উপলব্ধ
610 নাম : সালেমা বেগম স্বামীর নাম: মহঃ মুস্তাফি মন্ডল বাড়ির নং : n0050 বয়স : 44 লিঙ্গ : মহিলা	GMG1441534 ফটো উপলব্ধ	611 নাম : সাবিনা খাতুন স্বামীর নাম: মোর্তজা মন্ডল বাড়ির নং : n0050 বয়স : 32 লিঙ্গ : মহিলা	YPW1987866 ফটো উপলব্ধ	612 নাম : মহঃ সারোউদ্দিন মন্ডল পিতার নাম: মহঃ ইউসুফ মন্ডল বাড়ির নং : n0050 বয়স : 41 লিঙ্গ : পুরুষ	GMG1379155 ফটো উপলব্ধ
613 নাম : মহঃমহরম মন্ডল পিতার নাম: মোহাম্মদ ইউসুফ মন্ডল বাড়ির নং : n0050 বয়স : 49 লিঙ্গ : পুরুষ	YPW2328722 ফটো উপলব্ধ	614 নাম : মহঃসামসুদ্দিন মন্ডল পিতার নাম: ইউসুফ আলি বাড়ির নং : n0050 বয়স : 53 লিঙ্গ : পুরুষ	GMG1379148 ফটো উপলব্ধ	615 নাম : সেরিনা বেগম স্বামীর নাম: মহঃ ইসমাইল বাড়ির নং : n0167 বয়স : 43 লিঙ্গ : মহিলা	YPW1411842 ফটো উপলব্ধ
616 নাম : হাফিজা বেগম স্বামীর নাম: মহঃ তৈনুস বাড়ির নং : n0050 বয়স : 76 লিঙ্গ : মহিলা	YPW2446888 ফটো উপলব্ধ	617 নাম : মহঃ মুস্তাফি মন্ডল পিতার নাম: মহঃ তৈনুস মন্ডল বাড়ির নং : n0050 বয়স : 55 লিঙ্গ : পুরুষ	YPW2446748 ফটো উপলব্ধ	618 নাম : মহঃ মিসফাতুল মন্ডল পিতার নাম: মহঃ মুস্তাফি মন্ডল বাড়ির নং : এন0050 বয়স : 23 লিঙ্গ : পুরুষ	YPW2618650 ফটো উপলব্ধ
619 নাম : মহঃ নাজিব মন্ডল পিতার নাম: মহঃ মহরম মন্ডল বাড়ির নং : এন0050 বয়স : 22 লিঙ্গ : পুরুষ	YPW2726743 ফটো উপলব্ধ	620 নাম : পারভিন সুলতানা স্বামীর নাম: মহঃ সারোদ্দিন মন্ডল বাড়ির নং : এন0050 বয়স : 26 লিঙ্গ : মহিলা	YPW2652113 ফটো উপলব্ধ	621 নাম : এসমোতারা বেগম পিতার নাম: কাজী তাহের আলি বাড়ির নং : এন0584 বয়স : 34 লিঙ্গ : মহিলা	YPW2651974 ফটো উপলব্ধ
622 নাম : মহঃ মিসবাহুল মন্ডল পিতার নাম: মহঃ মুস্তাফি মন্ডল বাড়ির নং : এন0050 বয়স : 25 লিঙ্গ : পুরুষ	YPW2285666 ফটো উপলব্ধ	623 নাম : মোর্তজা মন্ডল পিতার নাম: মহঃ তৈনুস মন্ডল বাড়ির নং : n0050 বয়স : 37 লিঙ্গ : পুরুষ	GMG2385839 ফটো উপলব্ধ	624 নাম : সন্ধ্যা ভূমিজ স্বামীর নাম: বেচুরাম ভূমিজ বাড়ির নং : n0089 বয়স : 66 লিঙ্গ : মহিলা	YPW1329226 ফটো উপলব্ধ
625 নাম : দেবলা ভূমিজ স্বামীর নাম: অনিল ভূমিজ বাড়ির নং : n0089 বয়স : 53 লিঙ্গ : মহিলা	WB/27/190/531597 ফটো উপলব্ধ	626 নাম : নীলু ভূমিজ পিতার নাম: অনিল ভূমিজ বাড়ির নং : n0089 বয়স : 29 লিঙ্গ : পুরুষ	YPW1987684 ফটো উপলব্ধ	627 নাম : দিনু ভূমিজ পিতার নাম: অনিল ভূমিজ বাড়ির নং : n0089 বয়স : 34 লিঙ্গ : পুরুষ	YPW1699313 ফটো উপলব্ধ
628 নাম : সুখমা ভূমিজ স্বামীর নাম: দিনু ভূমিজ বাড়ির নং : n0089 বয়স : 31 লিঙ্গ : মহিলা	YPW1906296 ফটো উপলব্ধ	629 নাম : উত্তম ভূমিজ স্বামীর নাম: বিজলী ভূমিজ বাড়ির নং : n0163 বয়স : 45 লিঙ্গ : পুরুষ	GMG1441344 ফটো উপলব্ধ	630 নাম : রুপা ভূমিজ স্বামীর নাম: উত্তম ভূমিজ বাড়ির নং : n0163 বয়স : 44 লিঙ্গ : মহিলা	GMG1439082 ফটো উপলব্ধ

631	GMG1439835	নাম : পৌতম ভূমিজ স্বামীর নাম: বিজলী ভূমিজ বাড়ির নং : n0163 বয়স : 48 লিঙ্গ : পুরুষ	ফটো উপলব্ধ	632	GMG2385607	নাম : সন্ধ্যা ভূমিজ স্বামীর নাম: পৌতম ভূমিজ বাড়ির নং : n0163 বয়স : 41 লিঙ্গ : মহিলা	ফটো উপলব্ধ	633	YPW2790863	নাম : বিশ্বজিৎ ভূমিজ পিতার নাম: উত্তম ভূমিজ বাড়ির নং : এন000 বয়স : 24 লিঙ্গ : পুরুষ	ফটো উপলব্ধ
634	YPW2790855	নাম : মঙ্গলী মুদি স্বামীর নাম: বিশ্বজিৎ ভূমিজ বাড়ির নং : এন000 বয়স : 22 লিঙ্গ : মহিলা	ফটো উপলব্ধ	635	WB/27/190/531561	নাম : পতন ভূমিজ স্বামীর নাম: গোপাল ভূমিজ বাড়ির নং : n0081 বয়স : 101 লিঙ্গ : মহিলা	ফটো উপলব্ধ	636	WB/27/190/531553	নাম : কাজল ভূমিজ স্বামীর নাম: সোনা ভূমিজ বাড়ির নং : n0081 বয়স : 76 লিঙ্গ : মহিলা	ফটো উপলব্ধ
637	WB/27/190/531662	নাম : কমল ভূমিজ পিতার নাম: গোপাল ভূমিজ বাড়ির নং : n0081 বয়স : 76 লিঙ্গ : পুরুষ	ফটো উপলব্ধ	638	GMG2385656	নাম : মঙ্গলা ভূমিজ স্বামীর নাম: কমল ভূমিজ বাড়ির নং : n0081 বয়স : 43 লিঙ্গ : মহিলা	ফটো উপলব্ধ	639	YPW2329019	নাম : সমর ভূমিজ পিতার নাম: গোপাল ভূমিজ বাড়ির নং : n0081 বয়স : 50 লিঙ্গ : পুরুষ	ফটো উপলব্ধ
640	YPW2205169	নাম : অজয় ভূমিজ পিতার নাম: রবীন ভূমিজ বাড়ির নং : 87 বয়স : 27 লিঙ্গ : পুরুষ	ফটো উপলব্ধ	641	YPW2191377	নাম : মঙ্গলদীপ ভূমিজ পিতার নাম: বিষ্ণু ভূমিজ বাড়ির নং : n0210 বয়স : 27 লিঙ্গ : পুরুষ	ফটো উপলব্ধ	642	YPW2329027	নাম : বনমালী ভূমিজ পিতার নাম: চরন ভূমিজ বাড়ির নং : n0081 বয়স : 70 লিঙ্গ : পুরুষ	ফটো উপলব্ধ
643	WB/27/190/531496	নাম : করুনা ভূমিজ স্বামীর নাম: নেপাল ভূমিজ বাড়ির নং : n0082 বয়স : 86 লিঙ্গ : মহিলা	ফটো উপলব্ধ	644	WB/27/190/531735	নাম : সুবল ভূমিজ পিতার নাম: নেপাল ভূমিজ বাড়ির নং : n0082 বয়স : 57 লিঙ্গ : পুরুষ	ফটো উপলব্ধ	645	GMG2154284	নাম : বিফল ভূমিজ পিতার নাম: নেপাল ভূমিজ বাড়ির নং : n0082 বয়স : 42 লিঙ্গ : পুরুষ	ফটো উপলব্ধ
646	GMG2385748	নাম : সুমিত্রা ভূমিজ স্বামীর নাম: রহিম ভূমিজ বাড়ির নং : n0082 বয়স : 43 লিঙ্গ : মহিলা	ফটো উপলব্ধ	647	GMG2549269	নাম : কল্পনা ভূমিজ স্বামীর নাম: সুবাল ভূমিজ বাড়ির নং : n0082 বয়স : 41 লিঙ্গ : মহিলা	ফটো উপলব্ধ	648	WB/27/190/531904	নাম : কার্তিক ভূমিজ পিতার নাম: শিবু ভূমিজ বাড়ির নং : n0083 বয়স : 61 লিঙ্গ : পুরুষ	ফটো উপলব্ধ
649	GMG1379486	নাম : রেবতী ভূমিজ স্বামীর নাম: কার্তিক ভূমিজ বাড়ির নং : n0083 বয়স : 45 লিঙ্গ : মহিলা	ফটো উপলব্ধ	650	YPW1329663	নাম : রঞ্জন ভূমিজ পিতার নাম: শিবু ভূমিজ বাড়ির নং : n0083 বয়স : 38 লিঙ্গ : পুরুষ	ফটো উপলব্ধ	651	WB/27/190/531554	নাম : কমলা ভূমিজ স্বামীর নাম: শম্ভু ভূমিজ বাড়ির নং : n0084 বয়স : 91 লিঙ্গ : মহিলা	ফটো উপলব্ধ
652	GMG1379577	নাম : ভজা ভূমিজ পিতার নাম: শম্ভু ভূমিজ বাড়ির নং : n0084 বয়স : 57 লিঙ্গ : পুরুষ	ফটো উপলব্ধ	653	GMG1379965	নাম : মালা ভূমিজ স্বামীর নাম: নিমাই ভূমিজ বাড়ির নং : n0084 বয়স : 46 লিঙ্গ : মহিলা	ফটো উপলব্ধ	654	GMG1380195	নাম : সাধন ভূমিজ পিতার নাম: শম্ভু ভূমিজ বাড়ির নং : n0084 বয়স : 45 লিঙ্গ : পুরুষ	ফটো উপলব্ধ
655	GMG1379973	নাম : শিলু ভূমিজ স্বামীর নাম: কালিপদ ভূমিজ বাড়ির নং : n0084 বয়স : 46 লিঙ্গ : মহিলা	ফটো উপলব্ধ	656	WB/27/190/531868	নাম : দুগাই ভূমিজ পিতার নাম: বৃন্দু ভূমিজ বাড়ির নং : n0085 বয়স : 91 লিঙ্গ : পুরুষ	ফটো উপলব্ধ	657	WB/27/190/531573	নাম : উর্মিলা ভূমিজ স্বামীর নাম: দুগাই ভূমিজ বাড়ির নং : n0085 বয়স : 71 লিঙ্গ : মহিলা	ফটো উপলব্ধ
658	GMG2461192	নাম : সাগর ভূমিজ পিতার নাম: দুগাই ভূমিজ বাড়ির নং : n0085 বয়স : 39 লিঙ্গ : পুরুষ	ফটো উপলব্ধ	659	YPW1906361	নাম : দিবাকর ভূমিজ পিতার নাম: দুগাই ভূমিজ বাড়ির নং : n0085 বয়স : 31 লিঙ্গ : পুরুষ	ফটো উপলব্ধ	660	YPW2329829	নাম : রাম ভূমিজ পিতার নাম: বৃন্দু ভূমিজ বাড়ির নং : n0085 বয়স : 81 লিঙ্গ : পুরুষ	ফটো উপলব্ধ

661 নাম : কাজল ভূমিজ স্বামীর নাম: রাম ভূমিজ বাড়ির নং : n0085 বয়স : 72 লিঙ্গ : মহিলা	YPW2329837 ফটো উপলব্ধ	662 নাম : বিনয় ভূমিজ পিতার নাম: রাম ভূমিজ বাড়ির নং : n0085 বয়স : 33 লিঙ্গ : পুরুষ	YPW1906379 ফটো উপলব্ধ	663 নাম : মঙ্গলা ভূমিজ স্বামীর নাম: লক্ষন ভূমিজ বাড়ির নং : n0085 বয়স : 71 লিঙ্গ : মহিলা	WB/27/190/531503 ফটো উপলব্ধ
664 নাম : জগাই ভূমিজ পিতার নাম: লক্ষন ভূমিজ বাড়ির নং : n0085 বয়স : 35 লিঙ্গ : পুরুষ	YPW1699289 ফটো উপলব্ধ	665 নাম : মাধাই ভূমিজ পিতার নাম: লক্ষন ভূমিজ বাড়ির নং : n0085 বয়স : 29 লিঙ্গ : পুরুষ	YPW1987718 ফটো উপলব্ধ	666 নাম : বিজয় ভূমিজ পিতার নাম: বৃন্দ ভূমিজ বাড়ির নং : n0085 বয়স : 59 লিঙ্গ : পুরুষ	WB/27/190/531659 ফটো উপলব্ধ
667 নাম : পদ্মা ভূমিজ স্বামীর নাম: বিজয় ভূমিজ বাড়ির নং : n0085 বয়স : 51 লিঙ্গ : মহিলা	WB/27/190/531516 ফটো উপলব্ধ	668 নাম : মালতী ভূমিজ স্বামীর নাম: বিভূতি ভূমিজ বাড়ির নং : n0086 বয়স : 75 লিঙ্গ : মহিলা	YPW2329860 ফটো উপলব্ধ	669 নাম : মনিরা বেগম স্বামীর নাম: সেখ আলতাভ আলি বাড়ির নং : n0086 বয়স : 40 লিঙ্গ : মহিলা	GMG2618056 ফটো উপলব্ধ
670 নাম : তিলকা ভূমিজ স্বামীর নাম: দুলাল ভূমিজ বাড়ির নং : n0087 বয়স : 79 লিঙ্গ : মহিলা	WB/27/190/531614 ফটো উপলব্ধ	671 নাম : রবীন ভূমিজ পিতার নাম: দুলাল ভূমিজ বাড়ির নং : n0087 বয়স : 58 লিঙ্গ : পুরুষ	WB/27/190/531737 ফটো উপলব্ধ	672 নাম : ঝর্ণা ভূমিজ স্বামীর নাম: রবীন ভূমিজ বাড়ির নং : n0087 বয়স : 52 লিঙ্গ : মহিলা	WB/27/190/531581 ফটো উপলব্ধ
673 নাম : নিতাই ভূমিজ পিতার নাম: রনজিত ভূমিজ বাড়ির নং : n0088 বয়স : 51 লিঙ্গ : পুরুষ	WB/27/190/531725 ফটো উপলব্ধ	674 নাম : মলিনা ভূমিজ স্বামীর নাম: নিতাই ভূমিজ বাড়ির নং : n0088 বয়স : 46 লিঙ্গ : মহিলা	GMG1379189 ফটো উপলব্ধ	675 নাম : গৌর ভূমিজ পিতার নাম: রনজিত ভূমিজ বাড়ির নং : n0088 বয়স : 43 লিঙ্গ : পুরুষ	GMG2385763 ফটো উপলব্ধ
676 নাম : বুলন ভূমিজ স্বামীর নাম: গৌর ভূমিজ বাড়ির নং : n0088 বয়স : 39 লিঙ্গ : মহিলা	GMG2549277 ফটো উপলব্ধ	677 নাম : লক্ষী ভূমিজ স্বামীর নাম: মদন ভূমিজ বাড়ির নং : n0090 বয়স : 66 লিঙ্গ : মহিলা	WB/27/190/531571 ফটো উপলব্ধ	678 নাম : কার্তিক ভূমিজ পিতার নাম: মদন ভূমিজ বাড়ির নং : n0090 বয়স : 34 লিঙ্গ : পুরুষ	YPW1699263 ফটো উপলব্ধ
679 নাম : গনেশ ভূমিজ পিতার নাম: মদন ভূমিজ বাড়ির নং : n0090 বয়স : 31 লিঙ্গ : পুরুষ	YPW1906312 ফটো উপলব্ধ	680 নাম : নিয়তী ভূমিজ স্বামীর নাম: সহন ভূমিজ বাড়ির নং : n0090 বয়স : 63 লিঙ্গ : মহিলা	WB/27/190/531653 ফটো উপলব্ধ	681 নাম : লতা ভূমিজ স্বামীর নাম: মোহন ভূমিজ বাড়ির নং : n0090 বয়স : 45 লিঙ্গ : মহিলা	GMG1440445 ফটো উপলব্ধ
682 নাম : অঞ্জনা ভূমিজ স্বামীর নাম: কার্তিক ভূমিজ বাড়ির নং : n0090 বয়স : 31 লিঙ্গ : মহিলা	YPW1790104 ফটো উপলব্ধ	683 নাম : সহদেব ভূমিজ পিতার নাম: দশরথ ভূমিজ বাড়ির নং : n0091 বয়স : 55 লিঙ্গ : পুরুষ	YPW2329142 ফটো উপলব্ধ	684 নাম : ছায়া ভূমিজ স্বামীর নাম: সহদেব ভূমিজ বাড়ির নং : n0091 বয়স : 51 লিঙ্গ : মহিলা	YPW2329159 ফটো উপলব্ধ
685 নাম : বিণ্ড ভূমিজ পিতার নাম: দশরথ ভূমিজ বাড়ির নং : n0092 বয়স : 60 লিঙ্গ : পুরুষ	YPW2329811 ফটো উপলব্ধ	686 নাম : পুতুল ভূমিজ স্বামীর নাম: বিণ্ড ভূমিজ বাড়ির নং : 0092 বয়স : 55 লিঙ্গ : মহিলা	GMG2385789 ফটো উপলব্ধ	687 নাম : আল্পনা ভূমিজ স্বামীর নাম: কাশী ভূমিজ বাড়ির নং : n0092 বয়স : 38 লিঙ্গ : মহিলা	GMG2549251 ফটো উপলব্ধ
688 নাম : লক্ষী ভূমিজ স্বামীর নাম: কৃষ্ণ ভূমিজ বাড়ির নং : n0093 বয়স : 76 লিঙ্গ : মহিলা	WB/27/190/531637 ফটো উপলব্ধ	689 নাম : দিলীপ ভূমিজ পিতার নাম: কৃষ্ণ ভূমিজ বাড়ির নং : n0093 বয়স : 34 লিঙ্গ : পুরুষ	YPW1699222 ফটো উপলব্ধ	690 নাম : তিলকা ভূমিজ স্বামীর নাম: দিলীপ ভূমিজ বাড়ির নং : n0093 বয়স : 33 লিঙ্গ : মহিলা	YPW1906585 ফটো উপলব্ধ

691 নাম : প্রদীপ ভূমিজ পিতার নাম: কৃষ্ণ ভূমিজ বাড়ির নং : n0093 বয়স : 31 লিঙ্গ : পুরুষ	YPW1906395 ফটো উপলব্ধ	692 নাম : যষ্টি ভূমিজ স্বামীর নাম: ভাদু ভূমিজ বাড়ির নং : n0151 বয়স : 61 লিঙ্গ : মহিলা	WB/27/190/531441 ফটো উপলব্ধ	693 নাম : শিশির ভূমিজ পিতার নাম: ভাদু ভূমিজ বাড়ির নং : n0151 বয়স : 34 লিঙ্গ : পুরুষ	YPW1790302 ফটো উপলব্ধ
694 নাম : মিতুন ভূমিজ মায়ের নাম: পারুল ভূমিজ বাড়ির নং : n0151 বয়স : 38 লিঙ্গ : পুরুষ	GMG2461093 ফটো উপলব্ধ	695 নাম : অপরাজিতা ভূমিজ স্বামীর নাম: কালিপদ ভূমিজ বাড়ির নং : n0154 বয়স : 61 লিঙ্গ : মহিলা	WB/27/190/531219 ফটো উপলব্ধ	696 নাম : কিশোর ভূমিজ পিতার নাম: কালিপদ ভূমিজ বাড়ির নং : n0154 বয়স : 39 লিঙ্গ : পুরুষ	GMG2618130 ফটো উপলব্ধ
697 নাম : জয়ন্ত ভূমিজ পিতার নাম: কালিপদ ভূমিজ বাড়ির নং : n0154 বয়স : 39 লিঙ্গ : পুরুষ	GMG2619161 ফটো উপলব্ধ	698 নাম : প্রশান্ত ভূমিজ পিতার নাম: কালিপদ ভূমিজ বাড়ির নং : n0154 বয়স : 34 লিঙ্গ : পুরুষ	YPW1631464 ফটো উপলব্ধ	699 নাম : অশোক ভূমিজ পিতার নাম: কাশী ভূমিজ বাড়ির নং : n0159 বয়স : 31 লিঙ্গ : পুরুষ	YPW1906437 ফটো উপলব্ধ
700 নাম : অনিমা সিং (ভূমিজ) স্বামীর নাম: অশোক ভূমিজ বাড়ির নং : n0159 বয়স : 31 লিঙ্গ : মহিলা	YPW1906502 ফটো উপলব্ধ	701 নাম : যশো ভূমিজ স্বামীর নাম: সত্য ভূমিজ বাড়ির নং : n0160 বয়স : 66 লিঙ্গ : মহিলা	WB/27/190/531154 ফটো উপলব্ধ	702 নাম : অমল ভূমিজ পিতার নাম: সত্য ভূমিজ বাড়ির নং : n0160 বয়স : 49 লিঙ্গ : পুরুষ	WB/27/190/531672 ফটো উপলব্ধ
703 নাম : পূর্ণিমা ভূমিজ স্বামীর নাম: অমল ভূমিজ বাড়ির নং : n0160 বয়স : 35 লিঙ্গ : মহিলা	YPW1790351 ফটো উপলব্ধ	704 নাম : পারুল ভূমিজ স্বামীর নাম: রবি ভূমিজ বাড়ির নং : n0160 বয়স : 69 লিঙ্গ : মহিলা	WB/27/190/531003 ফটো উপলব্ধ	705 নাম : বিজলী ভূমিজ স্বামীর নাম: করুণা ভূমিজ বাড়ির নং : n0160 বয়স : 69 লিঙ্গ : মহিলা	YPW2329191 ফটো উপলব্ধ
706 নাম : বাসন্তী ভূমিজ স্বামীর নাম: ক্ষেপা ভূমিজ বাড়ির নং : n0160 বয়স : 63 লিঙ্গ : মহিলা	WB/27/190/531524 ফটো উপলব্ধ	707 নাম : সুনীল ভূমিজ পিতার নাম: ক্ষেপা ভূমিজ বাড়ির নং : n0160 বয়স : 37 লিঙ্গ : পুরুষ	YPW1401959 ফটো উপলব্ধ	708 নাম : কল্পনা ভূমিজ স্বামীর নাম: সুনীল ভূমিজ বাড়ির নং : n0160 বয়স : 37 লিঙ্গ : মহিলা	YPW1401967 ফটো উপলব্ধ
709 নাম : রাজু ভূমিজ পিতার নাম: রবিন ভূমিজ বাড়ির নং : n0178 বয়স : 29 লিঙ্গ : পুরুষ	YPW1987817 ফটো উপলব্ধ	710 নাম : জয়ন্তী মালিক স্বামীর নাম: সুদন মালিক বাড়ির নং : n0138 বয়স : 53 লিঙ্গ : মহিলা	WB/27/190/531007 ফটো উপলব্ধ	711 নাম : বাসন্তী ভূমিজ স্বামীর নাম: কাশী ভূমিজ বাড়ির নং : n0138 বয়স : 56 লিঙ্গ : মহিলা	WB/27/190/531101 ফটো উপলব্ধ
712 নাম : জগদীশ ভূমিজ পিতার নাম: ধরনী ভূমিজ বাড়ির নং : n0151 বয়স : 35 লিঙ্গ : পুরুষ	YPW2161842 ফটো উপলব্ধ	713 নাম : পৌরী ভূমিজ পিতার নাম: বিজয় ভূমিজ বাড়ির নং : n0191 বয়স : 26 লিঙ্গ : মহিলা	YPW2205086 ফটো উপলব্ধ	714 নাম : সুদন ভূমিজ পিতার নাম: লক্ষী ভূমিজ বাড়ির নং : n0192 বয়স : 27 লিঙ্গ : পুরুষ	YPW2205094 ফটো উপলব্ধ
715 নাম : সঞ্জয় ভূমিজ পিতার নাম: সহন ভূমিজ বাড়ির নং : n0090 বয়স : 28 লিঙ্গ : পুরুষ	YPW2176642 ফটো উপলব্ধ	716 নাম : চৈতালী ভূমিজ পিতার নাম: কালীপদ ভূমিজ বাড়ির নং : n0154 বয়স : 32 লিঙ্গ : মহিলা	YPW2176659 ফটো উপলব্ধ	717 নাম : রাম ভূমিজ পিতার নাম: সোনা ভূমিজ বাড়ির নং : n0081 বয়স : 28 লিঙ্গ : পুরুষ	YPW2161594 ফটো উপলব্ধ
718 নাম : সুরজিৎ ভূমিজ পিতার নাম: ধরনী ভূমিজ বাড়ির নং : n0160 বয়স : 31 লিঙ্গ : পুরুষ	YPW2089449 ফটো উপলব্ধ	719 নাম : মনি ভূমিজ স্বামীর নাম: জয়ন্ত ভূমিজ বাড়ির নং : n0154 বয়স : 31 লিঙ্গ : মহিলা	YPW2089456 ফটো উপলব্ধ	720 নাম : জ্যোৎস্না ভূমিজ পিতার নাম: সাধন ভূমিজ বাড়ির নং : n0084 বয়স : 37 লিঙ্গ : মহিলা	GMG2619344 ফটো উপলব্ধ

721 নাম : জ্যোতি ভূমিজ স্বামীর নাম: রাজ ভূমিজ বাড়ির নং : n0178 বয়স : 29 লিঙ্গ : মহিলা	YPW2088946 ফটো উপলব্ধ	722 নাম : মনসা ভূমিজ স্বামীর নাম: রঞ্জন ভূমিজ বাড়ির নং : n0220 বয়স : 29 লিঙ্গ : মহিলা	YPW2231652 ফটো উপলব্ধ	723 নাম : মধু ভূমিজ মায়ের নাম: লক্ষী ভূমিজ বাড়ির নং : n0093 বয়স : 29 লিঙ্গ : পুরুষ	YPW2089126 ফটো উপলব্ধ
724 নাম : মমতা ভূমিজ স্বামীর নাম: বিফল ভূমিজ বাড়ির নং : n0082 বয়স : 34 লিঙ্গ : মহিলা	YPW2089167 ফটো উপলব্ধ	725 নাম : লক্ষ্মণ ভূমিজ পিতার নাম: সোনা ভূমিজ বাড়ির নং : n0081 বয়স : 28 লিঙ্গ : পুরুষ	YPW2089175 ফটো উপলব্ধ	726 নাম : মামনি ভূমিজ স্বামীর নাম: শিশির ভূমিজ বাড়ির নং : n0151 বয়স : 32 লিঙ্গ : মহিলা	YPW2089209 ফটো উপলব্ধ
727 নাম : নূপুর ভূমিজ স্বামীর নাম: সাগর ভূমিজ বাড়ির নং : এন0085 বয়স : 25 লিঙ্গ : মহিলা	YPW2282093 ফটো উপলব্ধ	728 নাম : পুষ্প ভূমিজ স্বামীর নাম: সুর্যা ভূমিজ বাড়ির নং : এন0083 বয়স : 53 লিঙ্গ : মহিলা	YPW2285625 ফটো উপলব্ধ	729 নাম : শিবু ভূমিজ পিতার নাম: বিহারী ভূমিজ বাড়ির নং : n0083 বয়স : 85 লিঙ্গ : পুরুষ	WB/27/190/531937 ফটো উপলব্ধ
730 নাম : সুরজিৎ ভূমিজ পিতার নাম: নিতাই ভূমিজ বাড়ির নং : 0088 বয়স : 24 লিঙ্গ : পুরুষ	YPW2437168 ফটো উপলব্ধ	731 নাম : অঞ্জলী সিং স্বামীর নাম: করুণ সিং বাড়ির নং : এন0082 বয়স : 34 লিঙ্গ : মহিলা	SQT1410315 ফটো উপলব্ধ	732 নাম : দেবাশিষ ভূমিজ পিতার নাম: কার্তিক ভূমিজ বাড়ির নং : এন0083 বয়স : 24 লিঙ্গ : পুরুষ	YPW2651859 ফটো উপলব্ধ
733 নাম : লাবনী ভূমিজ স্বামীর নাম: প্রদীপ ভূমিজ বাড়ির নং : এন0093 বয়স : 24 লিঙ্গ : মহিলা	YPW2652121 ফটো উপলব্ধ	734 নাম : করুণ সিং পিতার নাম: বিভূতি সিং বাড়ির নং : এন0082 বয়স : 41 লিঙ্গ : পুরুষ	SQT0679613 ফটো উপলব্ধ	735 নাম : ভোলা ভূমিজ পিতার নাম: সুনীল ভূমিজ বাড়ির নং : নং160 বয়স : 21 লিঙ্গ : পুরুষ	YPW2737120 ফটো উপলব্ধ
736 নাম : সুধাকর ভূমিজ পিতার নাম: কালীপদ ভূমিজ বাড়ির নং : নং1 বয়স : 22 লিঙ্গ : পুরুষ	YPW2704849 ফটো উপলব্ধ	737 নাম : বাচন মালিক পিতার নাম: রবীন মালিক বাড়ির নং : n0086 বয়স : 37 লিঙ্গ : পুরুষ	GMG2668168 ফটো উপলব্ধ	738 নাম : সুবোধ ভূমিজ পিতার নাম: কমল ভূমিজ বাড়ির নং : এন0000 বয়স : 24 লিঙ্গ : পুরুষ	YPW2618791 ফটো উপলব্ধ
739 নাম : শুভঙ্কর ভূমিজ পিতার নাম: নিমাই ভূমিজ বাড়ির নং : এন0084 বয়স : 24 লিঙ্গ : পুরুষ	YPW2618643 ফটো উপলব্ধ	740 নাম : টুঙ্গা সিং স্বামীর নাম: গণেশ ভূমিজ বাড়ির নং : এন0090 বয়স : 24 লিঙ্গ : মহিলা	YPW2618833 ফটো উপলব্ধ	741 নাম : সেখ সাইফ মওলা পিতার নাম: সেখ আশিক মওলা বাড়ির নং : n0036 বয়স : 28 লিঙ্গ : পুরুষ	YPW2089324 ফটো উপলব্ধ
742 নাম : সেখ আশিক মওলা পিতার নাম: গোলাম মওলা বাড়ির নং : মুলগ্রাম বয়স : 47 লিঙ্গ : পুরুষ	GMG1438415 ফটো উপলব্ধ	743 নাম : সেখ সাহিল মওলা পিতার নাম: সেখ আশিক মওলা বাড়ির নং : n0036 বয়স : 27 লিঙ্গ : পুরুষ	YPW2161875 ফটো উপলব্ধ	744 নাম : মেহাবুবা খাতুন স্বামীর নাম: সেখ আশিক মওলা বাড়ির নং : n0036 বয়স : 34 লিঙ্গ : মহিলা	YPW2161891 ফটো উপলব্ধ
745 নাম : আসিয়া সর্বনম মওলা পিতার নাম: সেখ আশিক মওলা বাড়ির নং : n0036 বয়স : 32 লিঙ্গ : মহিলা	YPW1906817 ফটো উপলব্ধ	746 নাম : নাজিরা বেগম স্বামীর নাম: মহ ইসরাফিল মওলা বাড়ির নং : n0051 বয়স : 57 লিঙ্গ : মহিলা	YPW2328623 ফটো উপলব্ধ	747 নাম : নাসির উদ্দিন মন্ডল পিতার নাম: মহাঃ ইসরাফিল মন্ডল বাড়ির নং : n0051 বয়স : 36 লিঙ্গ : পুরুষ	YPW1558980 ফটো উপলব্ধ
748 নাম : আনোয়ারা বেগম স্বামীর নাম: হানিফার রহিম মন্ডল বাড়ির নং : n0066 বয়স : 46 লিঙ্গ : মহিলা	GMG1441963 ফটো উপলব্ধ	749 নাম : জান্নাতুল মাওয়া স্বামীর নাম: সেখ নওসার আলি বাড়ির নং : n0066 বয়স : 37 লিঙ্গ : মহিলা	YPW1327642 ফটো উপলব্ধ	750 নাম : সেখ মনিফার রহিম মওলা পিতার নাম: সেখ মফজার রহিম মওলা বাড়ির নং : n0066 বয়স : 36 লিঙ্গ : পুরুষ	YPW1401868 ফটো উপলব্ধ



751	YPW1987809	ফটো উপলব্ধ	752	YPW2328482	ফটো উপলব্ধ	753	GMG2154375	ফটো উপলব্ধ
নাম : দীপিকা রায় স্বামীর নাম: কল্যান কুমার রায় বাড়ির নং : n0066 বয়স : 32 লিঙ্গ : মহিলা			নাম : সেখ সামসুল ইসলাম মণ্ডল পিতার নাম: আব্দুর রহিম মন্ডল মণ্ডল বাড়ির নং : n0076 বয়স : 83 লিঙ্গ : পুরুষ			নাম : সেখ রবিউল ইসলাম পিতার নাম: সেখ সামসুল ইসলাম বাড়ির নং : n0076 বয়স : 53 লিঙ্গ : পুরুষ		
754	YPW1559194	ফটো উপলব্ধ	755	YPW1906254	ফটো উপলব্ধ	756	YPW1699131	ফটো উপলব্ধ
নাম : হাদিসা বেগম স্বামীর নাম: সেখ সাজিদুল ইসলাম বাড়ির নং : n0076 বয়স : 42 লিঙ্গ : মহিলা			নাম : মহঃ নাসিরউদ্দিন মায়ের নাম: জেবউশোসা বেগম বাড়ির নং : n0076 বয়স : 39 লিঙ্গ : পুরুষ			নাম : সাহিনুর বেগম স্বামীর নাম: সেখ মইদুল ইসলাম বাড়ির নং : n0076 বয়স : 33 লিঙ্গ : মহিলা		
757	WB/27/190/531225	ফটো উপলব্ধ	758	YPW1631381	ফটো উপলব্ধ	759	GMG1379106	ফটো উপলব্ধ
নাম : সেখ হানিফার রহিম মণ্ডল পিতার নাম: জোহাদার রহিম মণ্ডল বাড়ির নং : n0066 বয়স : 54 লিঙ্গ : পুরুষ			নাম : মহম্মদ নাজমুল ইসলাম পিতার নাম: নজরুল ইসলাম মন্ডল বাড়ির নং : n0076 বয়স : 34 লিঙ্গ : পুরুষ			নাম : তাজুল ইসলাম মন্ডল পিতার নাম: নজরুল ইসলাম মন্ডল বাড়ির নং : n0076 বয়স : 47 লিঙ্গ : পুরুষ		
760	GMG2618064	ফটো উপলব্ধ	761	YPW2089514	ফটো উপলব্ধ	762	WB/27/190/531910	ফটো উপলব্ধ
নাম : মোঃ নাসিমা বেগম স্বামীর নাম: তাজুল ইসলাম মন্ডল বাড়ির নং : n0076 বয়স : 39 লিঙ্গ : মহিলা			নাম : সরিফা খাতুন স্বামীর নাম: সেখ মনিফার রহিম মন্ডল বাড়ির নং : n0066 বয়স : 29 লিঙ্গ : মহিলা			নাম : সেখ রেজাওর রহিম মন্ডল পিতার নাম: জোহাদার রহিম মন্ডল বাড়ির নং : n0066 বয়স : 60 লিঙ্গ : পুরুষ		
763	YPW2088995	ফটো উপলব্ধ	764	GMG1010198	ফটো উপলব্ধ	765	GMG1378884	ফটো উপলব্ধ
নাম : তোফাজ্জুল মণ্ডল পিতার নাম: মহ ইসরাফিল মণ্ডল বাড়ির নং : n0051 বয়স : 28 লিঙ্গ : পুরুষ			নাম : মহ ইসরাফিল মণ্ডল পিতার নাম: মহ ইউসুফ মণ্ডল বাড়ির নং : n00৫১ বয়স : 66 লিঙ্গ : পুরুষ			নাম : সাহানারা বেগম স্বামীর নাম: রবিউল ইসলাম বাড়ির নং : n0076 বয়স : 45 লিঙ্গ : মহিলা		
766	YPW1401850	ফটো উপলব্ধ	767	YPW2446854	ফটো উপলব্ধ	768	YPW2447050	ফটো উপলব্ধ
নাম : সেখ আজহার উদ্দিন মণ্ডল পিতার নাম: সেখ রেজাওর রহিম মণ্ডল বাড়ির নং : N000 বয়স : 35 লিঙ্গ : পুরুষ			নাম : মফুজার রহিম মণ্ডল পিতার নাম: সেখ জোহাদার রহিম মণ্ডল বাড়ির নং : n0066 বয়স : 61 লিঙ্গ : পুরুষ			নাম : আনিসার রহিম মণ্ডল পিতার নাম: জোহাদার রহিম মণ্ডল বাড়ির নং : n0066 বয়স : 52 লিঙ্গ : পুরুষ		
769	GMG1378686	ফটো উপলব্ধ	770	UYB2060804	ফটো উপলব্ধ	771	YPW2361996	ফটো উপলব্ধ
নাম : সেখ মইদুল ইসলাম পিতার নাম: সেখ সামসুল ইসলাম মন্ডল বাড়ির নং : n0076 বয়স : 45 লিঙ্গ : পুরুষ			নাম : সেরিনা খাতুন স্বামীর নাম: মহঃ নাজমুল ইসলাম বাড়ির নং : এন0076 বয়স : 26 লিঙ্গ : মহিলা			নাম : মিনহাজুল মণ্ডল পিতার নাম: মহ ইসরাফিল মন্ডল বাড়ির নং : এন০০৫১ বয়স : 25 লিঙ্গ : পুরুষ		
772	YPW2446664	ফটো উপলব্ধ	773	YPW1558998	ফটো উপলব্ধ	774	YPW2447282	ফটো উপলব্ধ
নাম : তামান্না বেগম স্বামীর নাম: সেখ মফুজার রহিম মন্ডল বাড়ির নং : n0066 বয়স : 57 লিঙ্গ : মহিলা			নাম : কল্যান কুমার রায় পিতার নাম: তারাপদ রায় বাড়ির নং : মূলগ্রাম বয়স : 34 লিঙ্গ : পুরুষ			নাম : সামিয়ারা বেগম স্বামীর নাম: সেখ রেজাওর রহিম মণ্ডল বাড়ির নং : n0066 বয়স : 53 লিঙ্গ : মহিলা		
775	YPW1699057	ফটো উপলব্ধ	776	YPW2328490	ফটো উপলব্ধ	777	YPW2704864	ফটো উপলব্ধ
নাম : নাসিমা খাতুন স্বামীর নাম: সেখ আজহার উদ্দিন মন্ডল বাড়ির নং : নং861 বয়স : 35 লিঙ্গ : মহিলা			নাম : সেখ সাজিদুল ইসলাম পিতার নাম: সেখ সামসুল ইসলাম মণ্ডল বাড়ির নং : n0076 বয়স : 50 লিঙ্গ : পুরুষ			নাম : তানিয়া ইয়াসমিন পিতার নাম: তাজুল ইসলাম মন্ডল বাড়ির নং : নং76 বয়স : 21 লিঙ্গ : মহিলা		
778	YPW2704872	ফটো উপলব্ধ	779	YPW2704880	ফটো উপলব্ধ	780	YPW2652154	ফটো উপলব্ধ
নাম : সারিবা খাতুন পিতার নাম: সেখ সাজিদুল ইসলাম বাড়ির নং : নং76 বয়স : 21 লিঙ্গ : মহিলা			নাম : সামরিন খাতুন পিতার নাম: সেখ রবিউল ইসলাম বাড়ির নং : নং76 বয়স : 21 লিঙ্গ : মহিলা			নাম : পারভিন সুলতানা স্বামীর নাম: নসির উদ্দিন মন্ডল বাড়ির নং : এন0051 বয়স : 25 লিঙ্গ : মহিলা		

781	YPW2205128	নাম : সেখ আসলাম মণ্ডল পিতার নাম: সেখ হানিফার রহিম মণ্ডল বাড়ির নং : এন0193 বয়স : 26 লিঙ্গ : পুরুষ	ফটো উপলব্ধ	782	YPW2700706	নাম : জেবা হসনত পিতার নাম: সেখ হানিফার রহিম মন্ডল বাড়ির নং : এন0065 বয়স : 21 লিঙ্গ : মহিলা	ফটো উপলব্ধ	783	YPW1906247	নাম : সাকিনা বেগম স্বামীর নাম: মহঃ নাসিরউদ্দিন বাড়ির নং : n0076 বয়স : 35 লিঙ্গ : মহিলা	ফটো উপলব্ধ
784	GMG2385417	নাম : সেলিমা বেগম স্বামীর নাম: আনিসার রহিম মন্ডল বাড়ির নং : এন0066 বয়স : 41 লিঙ্গ : মহিলা	ফটো উপলব্ধ	785	YPW2618817	নাম : পূজা মুদি স্বামীর নাম: সোমনাথ মুদি বাড়ির নং : এন0157 বয়স : 25 লিঙ্গ : মহিলা	ফটো উপলব্ধ	786	YPW2098705	নাম : তাপস মুদি পিতার নাম: গনেশ মুদি বাড়ির নং : n0156 বয়স : 28 লিঙ্গ : পুরুষ	ফটো উপলব্ধ
787	YPW2161602	নাম : সীমা মুদি স্বামীর নাম: তপন মুদি বাড়ির নং : n0158 বয়স : 27 লিঙ্গ : মহিলা	ফটো উপলব্ধ	788	YPW2161685	নাম : টুঙ্গা মুদি স্বামীর নাম: চিন্ময় মুদি বাড়ির নং : n0158 বয়স : 27 লিঙ্গ : মহিলা	ফটো উপলব্ধ	789	YPW2161701	নাম : তপন মুদি পিতার নাম: গোপাল মুদি বাড়ির নং : n0158 বয়স : 27 লিঙ্গ : পুরুষ	ফটো উপলব্ধ
790	WB/27/190/531683	নাম : গনেশ মুদি পিতার নাম: দুর্গা মুদি বাড়ির নং : n0156 বয়স : 57 লিঙ্গ : পুরুষ	ফটো উপলব্ধ	791	WB/27/190/531528	নাম : রুপসী মুদি স্বামীর নাম: গনেশ মুদি বাড়ির নং : n0156 বয়স : 53 লিঙ্গ : মহিলা	ফটো উপলব্ধ	792	WB/27/190/531867	নাম : লক্ষন মুদি পিতার নাম: বাদল মুদি বাড়ির নং : n0157 বয়স : 61 লিঙ্গ : পুরুষ	ফটো উপলব্ধ
793	WB/27/190/531529	নাম : শ্রীমতী মুদি স্বামীর নাম: লক্ষন মুদি বাড়ির নং : n0157 বয়স : 56 লিঙ্গ : মহিলা	ফটো উপলব্ধ	794	YPW1790294	নাম : সোমনাথ মুদি পিতার নাম: লক্ষন মুদি বাড়ির নং : n0157 বয়স : 31 লিঙ্গ : পুরুষ	ফটো উপলব্ধ	795	YPW1906494	নাম : অমরনাথ মুদি পিতার নাম: লক্ষন মুদি বাড়ির নং : n0157 বয়স : 31 লিঙ্গ : পুরুষ	ফটো উপলব্ধ
796	WB/27/190/531046	নাম : বাদলী মুদি স্বামীর নাম: মেথর মুদি বাড়ির নং : n0158 বয়স : 86 লিঙ্গ : মহিলা	ফটো উপলব্ধ	797	GMG2154474	নাম : কল্যাণী মুদি স্বামীর নাম: অজিত মুদি বাড়ির নং : n0158 বয়স : 63 লিঙ্গ : মহিলা	ফটো উপলব্ধ	798	YPW1559301	নাম : চিন্ময় মুদি পিতার নাম: অজিত মুদি বাড়ির নং : n0158 বয়স : 35 লিঙ্গ : পুরুষ	ফটো উপলব্ধ
799	GMG1439561	নাম : পূর্ণিমা মন্ডল স্বামীর নাম: নিরঞ্জন মন্ডল বাড়ির নং : n0155 বয়স : 54 লিঙ্গ : মহিলা	ফটো উপলব্ধ	800	YPW1631258	নাম : পাপিয়া মণ্ডল পিতার নাম: নিরঞ্জন মণ্ডল বাড়ির নং : n0155 বয়স : 34 লিঙ্গ : মহিলা	ফটো উপলব্ধ	801	YPW2329928	নাম : সামসাদ বেগম স্বামীর নাম: আব্দুস সালাম মন্ডল বাড়ির নং : উত্তরবাবানান বয়স : 52 লিঙ্গ : মহিলা	ফটো উপলব্ধ
802	YPW1906429	নাম : সেবগাতুল্লা মন্ডল পিতার নাম: শেখ আজিজার রহিম মন্ডল বাড়ির নং : n0070 বয়স : 30 লিঙ্গ : পুরুষ	ফটো উপলব্ধ	803	YPW2329795	নাম : আসিয়া বেগম স্বামীর নাম: শেখ আজিজার রহিম মন্ডল বাড়ির নং : n0070 বয়স : 60 লিঙ্গ : মহিলা	ফটো উপলব্ধ	804	YPW2329803	নাম : শেখ আজিজার রহিম মন্ডল পিতার নাম: জোহাদার রহিম মন্ডল বাড়ির নং : n0070 বয়স : 67 লিঙ্গ : পুরুষ	ফটো উপলব্ধ
805	YPW2329076	নাম : মারুফা বেগম স্বামীর নাম: ইমতিয়াজ মন্ডল বাড়ির নং : n0007 বয়স : 56 লিঙ্গ : মহিলা	ফটো উপলব্ধ	806	WB/27/190/531401	নাম : আনোয়ারা বেগম স্বামীর নাম: মহম্মদ আলি দেওয়ান বাড়ির নং : n0007 বয়স : 51 লিঙ্গ : মহিলা	ফটো উপলব্ধ	807	YPW2161651	নাম : জেবল্লেসা খাতুন স্বামীর নাম: সেখ নাইমুর রহমান মন্ডল বাড়ির নং : n0007 বয়স : 31 লিঙ্গ : মহিলা	ফটো উপলব্ধ
808	YPW2329886	নাম : আব্দুস সালাম মন্ডল পিতার নাম: এমামুল হক মন্ডল বাড়ির নং : n0165 বয়স : 61 লিঙ্গ : পুরুষ	ফটো উপলব্ধ	809	YPW2700698	নাম : জেসমিন খাতুন স্বামীর নাম: সেখ নিসার উদ্দিন আলম বাড়ির নং : এন0101 বয়স : 21 লিঙ্গ : মহিলা	ফটো উপলব্ধ	810	GMG2549376	নাম : দুলারী বেগম স্বামীর নাম: সেখ অসিফার রহমান মন্ডল বাড়ির নং : n0007 বয়স : 67 লিঙ্গ : মহিলা	ফটো উপলব্ধ



811	YPW1559053	নাম : সেখ নিসার উদ্দিন আলম পিতার নাম: সেখ সফিউদ্দিন আলম বাড়ির নং : N0021 বয়স : 34 লিঙ্গ : পুরুষ	ফটো উপলব্ধ	812	YPW2448025	নাম : সেখ আসিফার রহমান মন্ডল পিতার নাম: মহম্মদ ইউনুস মন্ডল বাড়ির নং : n0007 বয়স : 69 লিঙ্গ : পুরুষ	ফটো উপলব্ধ	813	YPW1559061	নাম : সেখ নাইমুর রহমান মন্ডল পিতার নাম: সেখ ওসিফার রহমান মন্ডল বাড়ির নং : N0007 বয়স : 34 লিঙ্গ : পুরুষ	ফটো উপলব্ধ
814	YPW2328755	নাম : সেখ মোহম্মদ ইদ্রিস মন্ডল পিতার নাম: কেরিবার রহমান বাড়ির নং : n0078 বয়স : 76 লিঙ্গ : পুরুষ	ফটো উপলব্ধ	815	YPW2161867	নাম : নাসরিন সুলতানা স্বামীর নাম: মহঃ ইসমাইল বাড়ির নং : n0027 বয়স : 32 লিঙ্গ : মহিলা	ফটো উপলব্ধ	816	WB/27/190/531004	নাম : মহ মুসা পিতার নাম: মরসেলিম মুসা বাড়ির নং : n0027 বয়স : 76 লিঙ্গ : পুরুষ	ফটো উপলব্ধ
817	YPW1330703	নাম : মহঃ ইসমাইল পিতার নাম: মহঃ মুসা বাড়ির নং : n0027 বয়স : 36 লিঙ্গ : পুরুষ	ফটো উপলব্ধ	818	GMG2386290	নাম : অশোক মালিক পিতার নাম: নারান মালিক বাড়ির নং : n0139 বয়স : 40 লিঙ্গ : পুরুষ	ফটো উপলব্ধ	819	GMG1439553	নাম : মমতা মালিক পিতার নাম: নারান মালিক বাড়ির নং : n0139 বয়স : 44 লিঙ্গ : মহিলা	ফটো উপলব্ধ
820	WB/27/190/531041	নাম : শুকশারী মালিক স্বামীর নাম: রবীন মালিক বাড়ির নং : n0135 বয়স : 67 লিঙ্গ : মহিলা	ফটো উপলব্ধ	821	GMG1439678	নাম : রীতা মালিক স্বামীর নাম: দিলীপ মালিক বাড়ির নং : n0133 বয়স : 45 লিঙ্গ : মহিলা	ফটো উপলব্ধ	822	WB/27/190/531437	নাম : সরলা মালিক স্বামীর নাম: নিত্য মালিক বাড়ির নং : n0133 বয়স : 66 লিঙ্গ : মহিলা	ফটো উপলব্ধ
823	GMG1439660	নাম : পুষ্প মালিক স্বামীর নাম: জয়দেব মালিক বাড়ির নং : n0139 বয়স : 46 লিঙ্গ : মহিলা	ফটো উপলব্ধ	824	YPW1906288	নাম : বাপি মালিক পিতার নাম: জয়দেব মালিক বাড়ির নং : n0139 বয়স : 30 লিঙ্গ : পুরুষ	ফটো উপলব্ধ	825	WB/27/190/531133	নাম : সাবিত্রী মালিক স্বামীর নাম: হেলা মালিক বাড়ির নং : n0140 বয়স : 81 লিঙ্গ : মহিলা	ফটো উপলব্ধ
826	YPW1699321	নাম : রাজু মালিক পিতার নাম: হেলা মালিক বাড়ির নং : n0140 বয়স : 35 লিঙ্গ : পুরুষ	ফটো উপলব্ধ	827	YPW1987833	নাম : সুসমা মালিক স্বামীর নাম: রাজু মালিক বাড়ির নং : n0140 বয়স : 31 লিঙ্গ : মহিলা	ফটো উপলব্ধ	828	WB/27/190/531480	নাম : হেমন্ত মালিক পিতার নাম: অনিল মালিক বাড়ির নং : n0141 বয়স : 57 লিঙ্গ : পুরুষ	ফটো উপলব্ধ
829	GMG1380138	নাম : ছবি মালিক স্বামীর নাম: রবিন মালিক বাড়ির নং : n0141 বয়স : 46 লিঙ্গ : মহিলা	ফটো উপলব্ধ	830	YPW1906270	নাম : মিলন মালিক পিতার নাম: রবিন মালিক বাড়ির নং : n0141 বয়স : 30 লিঙ্গ : পুরুষ	ফটো উপলব্ধ	831	GMG2619385	নাম : ফতেমা খন্দেকার স্বামীর নাম: সাইনুল মাম্মান খন্দেকার বাড়ির নং : n0141 বয়স : 38 লিঙ্গ : মহিলা	ফটো উপলব্ধ
832	WB/27/190/531504	নাম : রামপদ মালিক পিতার নাম: অবিনাশ মালিক বাড়ির নং : n0142 বয়স : 71 লিঙ্গ : পুরুষ	ফটো উপলব্ধ	833	WB/27/190/531453	নাম : সন্ধ্যা মালিক স্বামীর নাম: রামপদ মালিক বাড়ির নং : n0142 বয়স : 66 লিঙ্গ : মহিলা	ফটো উপলব্ধ	834	GMG1441658	নাম : গৌতম মালিক পিতার নাম: রামপদ মালিক বাড়ির নং : n0142 বয়স : 44 লিঙ্গ : পুরুষ	ফটো উপলব্ধ
835	GMG2154417	নাম : শিউলী মালিক স্বামীর নাম: গৌতম মালিক বাড়ির নং : n0142 বয়স : 42 লিঙ্গ : মহিলা	ফটো উপলব্ধ	836	GMG2154425	নাম : উত্তম মালিক পিতার নাম: রামপদ মালিক বাড়ির নং : n0142 বয়স : 43 লিঙ্গ : পুরুষ	ফটো উপলব্ধ	837	GMG2385854	নাম : টগরী মালিক স্বামীর নাম: উত্তম মালিক বাড়ির নং : n0142 বয়স : 40 লিঙ্গ : মহিলা	ফটো উপলব্ধ
838	WB/27/190/531448	নাম : রীনা মালিক স্বামীর নাম: লক্ষন মালিক বাড়ির নং : n0142 বয়স : 64 লিঙ্গ : মহিলা	ফটো উপলব্ধ	839	GMG2385870	নাম : সুমিত্রা মালিক স্বামীর নাম: বচন মালিক বাড়ির নং : n0142 বয়স : 41 লিঙ্গ : মহিলা	ফটো উপলব্ধ	840	WB/27/190/531457	নাম : পারুল মালিক স্বামীর নাম: রবীন মালিক বাড়ির নং : n0143 বয়স : 71 লিঙ্গ : মহিলা	ফটো উপলব্ধ

841	WB/27/190/531505	ফটো উপলব্ধ	842	WB/27/190/531454	ফটো উপলব্ধ	843	WB/27/190/531026	ফটো উপলব্ধ
নাম : জয়দেব মালিক পিতার নাম: রবীন মালিক বাড়ির নং : n0143 বয়স : 57 লিঙ্গ : পুরুষ			নাম : রমা মালিক স্বামীর নাম: জয়দেব মালিক বাড়ির নং : n0143 বয়স : 54 লিঙ্গ : মহিলা			নাম : পদ্মা মালিক স্বামীর নাম: পরান মালিক বাড়ির নং : n0144 বয়স : 56 লিঙ্গ : মহিলা		
844	WB/27/190/531193	ফটো উপলব্ধ	845	YPW1699388	ফটো উপলব্ধ	846	YPW1987676	ফটো উপলব্ধ
নাম : লক্ষী মালিক পিতার নাম: মেথর মালিক বাড়ির নং : n0145 বয়স : 61 লিঙ্গ : পুরুষ			নাম : তাপস কুমার মালিক পিতার নাম: লক্ষী মালিক বাড়ির নং : n0145 বয়স : 35 লিঙ্গ : পুরুষ			নাম : ছোট্ট মালিক পিতার নাম: লক্ষী মালিক বাড়ির নং : n0145 বয়স : 29 লিঙ্গ : পুরুষ		
847	WB/27/190/531470	ফটো উপলব্ধ	848	YPW1631126	ফটো উপলব্ধ	849	WB/27/190/531028	ফটো উপলব্ধ
নাম : গনেশ মালিক পিতার নাম: দেবেন মালিক বাড়ির নং : n0146 বয়স : 59 লিঙ্গ : পুরুষ			নাম : আল্পনা মালিক মায়ের নাম: লক্ষী মালিক বাড়ির নং : n0147 বয়স : 42 লিঙ্গ : মহিলা			নাম : ছায়া মালিক স্বামীর নাম: মোহন মালিক বাড়ির নং : n0147 বয়স : 55 লিঙ্গ : মহিলা		
850	GMG2549079	ফটো উপলব্ধ	851	YPW1699396	ফটো উপলব্ধ	852	WB/27/190/531493	ফটো উপলব্ধ
নাম : টোটন মালিক পিতার নাম: মোহন মালিক বাড়ির নং : n0147 বয়স : 38 লিঙ্গ : পুরুষ			নাম : সাধনা মালিক স্বামীর নাম: কার্তিক মালিক বাড়ির নং : n0147 বয়স : 33 লিঙ্গ : মহিলা			নাম : মদন মালিক পিতার নাম: শ্রীকান্ত মালিক বাড়ির নং : n0148 বয়স : 69 লিঙ্গ : পুরুষ		
853	WB/27/190/531436	ফটো উপলব্ধ	854	YPW1987726	ফটো উপলব্ধ	855	YPW1987841	ফটো উপলব্ধ
নাম : সাগরিকা মালিক স্বামীর নাম: মদন মালিক বাড়ির নং : n0148 বয়স : 61 লিঙ্গ : মহিলা			নাম : মহাদেব মালিক পিতার নাম: মদন মালিক বাড়ির নং : n0148 বয়স : 31 লিঙ্গ : পুরুষ			নাম : টগরী মালিক স্বামীর নাম: মহাদেব মালিক বাড়ির নং : n0148 বয়স : 34 লিঙ্গ : মহিলা		
856	YPW1401934	ফটো উপলব্ধ	857	YPW1401942	ফটো উপলব্ধ	858	WB/27/190/531131	ফটো উপলব্ধ
নাম : বাবলু মালিক মায়ের নাম: লক্ষী মালিক বাড়ির নং : n0148 বয়স : 37 লিঙ্গ : পুরুষ			নাম : স্বপ্না মালিক মায়ের নাম: লক্ষী মালিক বাড়ির নং : n0148 বয়স : 36 লিঙ্গ : মহিলা			নাম : কমলা মালিক স্বামীর নাম: মতি মালিক বাড়ির নং : n0149 বয়স : 76 লিঙ্গ : মহিলা		
859	WB/27/190/531764	ফটো উপলব্ধ	860	WB/27/190/531132	ফটো উপলব্ধ	861	GMG2549210	ফটো উপলব্ধ
নাম : বিজয় মালিক পিতার নাম: মতি মালিক বাড়ির নং : n0149 বয়স : 56 লিঙ্গ : পুরুষ			নাম : পারুল মালিক স্বামীর নাম: বিজয় মালিক বাড়ির নং : n0149 বয়স : 51 লিঙ্গ : মহিলা			নাম : খোকন মালিক পিতার নাম: মতি মালিক বাড়ির নং : n0149 বয়স : 38 লিঙ্গ : পুরুষ		
862	WB/27/190/531130	ফটো উপলব্ধ	863	WB/27/190/531669	ফটো উপলব্ধ	864	GMG2386308	ফটো উপলব্ধ
নাম : হাসি মালিক স্বামীর নাম: বাদল মালিক বাড়ির নং : n0150 বয়স : 71 লিঙ্গ : মহিলা			নাম : রবীন মালিক পিতার নাম: বাদল মালিক বাড়ির নং : n0150 বয়স : 59 লিঙ্গ : পুরুষ			নাম : পুতুল মালিক স্বামীর নাম: রবীন মালিক বাড়ির নং : n0150 বয়স : 40 লিঙ্গ : মহিলা		
865	GMG1379551	ফটো উপলব্ধ	866	GMG1379536	ফটো উপলব্ধ	867	YPW2191286	ফটো উপলব্ধ
নাম : জয়দেব মালিক পিতার নাম: লক্ষী মালিক বাড়ির নং : n0152 বয়স : 56 লিঙ্গ : পুরুষ			নাম : ঝর্ণা মালিক স্বামীর নাম: জয়দেব মালিক বাড়ির নং : n0152 বয়স : 53 লিঙ্গ : মহিলা			নাম : লক্ষী মালিক স্বামীর নাম: মনসা মালিক বাড়ির নং : n0202 বয়স : 26 লিঙ্গ : মহিলা		
868	YPW2191336	ফটো উপলব্ধ	869	WB/27/190/531037	ফটো উপলব্ধ	870	GMG2549012	ফটো উপলব্ধ
নাম : সন্দীপ মালিক পিতার নাম: মানিক মালিক বাড়ির নং : n0207 বয়স : 32 লিঙ্গ : পুরুষ			নাম : সন্ধ্যা মালিক স্বামীর নাম: নারান মালিক বাড়ির নং : n0139 বয়স : 66 লিঙ্গ : মহিলা			নাম : কবিতা মালিক স্বামীর নাম: অশোক মালিক বাড়ির নং : n0139 বয়স : 38 লিঙ্গ : মহিলা		



871 নাম : প্রদীপ মালিক পিতার নাম: নারান মালিক বাড়ির নং : n0139 বয়স : 36 লিঙ্গ : পুরুষ	YPW1401892 ফটো উপলব্ধ	872 নাম : সাগরী মালিক স্বামীর নাম: প্রদীপ মালিক বাড়ির নং : n0139 বয়স : 39 লিঙ্গ : মহিলা	YPW1987700 ফটো উপলব্ধ	873 নাম : পূর্ণিমা মালিক স্বামীর নাম: তারাপদ মালিক বাড়ির নং : n0136 বয়স : 73 লিঙ্গ : মহিলা	YPW2329308 ফটো উপলব্ধ
874 নাম : সাগরী মালিক স্বামীর নাম: মধু মালিক বাড়ির নং : n0136 বয়স : 44 লিঙ্গ : মহিলা	GMG1380161 ফটো উপলব্ধ	875 নাম : সাগরী মালিক পিতার নাম: মধু মালিক বাড়ির নং : এন00 বয়স : 23 লিঙ্গ : পুরুষ	YPW2793651 ফটো উপলব্ধ	876 নাম : ভারতী মালিক স্বামীর নাম: শীতল মালিক বাড়ির নং : n0137 বয়স : 69 লিঙ্গ : মহিলা	WB/27/190/531021 ফটো উপলব্ধ
877 নাম : সুকুমার মালিক পিতার নাম: শীতল মালিক বাড়ির নং : n0137 বয়স : 44 লিঙ্গ : পুরুষ	GMG2154458 ফটো উপলব্ধ	878 নাম : সুধা মালিক স্বামীর নাম: সুকুমার মালিক বাড়ির নং : n0137 বয়স : 43 লিঙ্গ : মহিলা	GMG1439058 ফটো উপলব্ধ	879 নাম : দুর্গা মালিক স্বামীর নাম: সুশান্ত মালিক বাড়ির নং : n0137 বয়স : 37 লিঙ্গ : মহিলা	GMG2618023 ফটো উপলব্ধ
880 নাম : রাজকুমার মালিক পিতার নাম: শীতল মালিক বাড়ির নং : n0137 বয়স : 34 লিঙ্গ : পুরুষ	YPW1699412 ফটো উপলব্ধ	881 নাম : সুমিতা মালিক স্বামীর নাম: রাজকুমার মালিক বাড়ির নং : n0187 বয়স : 30 লিঙ্গ : মহিলা	YPW2176709 ফটো উপলব্ধ	882 নাম : বাবুসোনা মালিক পিতার নাম: মোহন মালিক বাড়ির নং : n0147 বয়স : 29 লিঙ্গ : পুরুষ	YPW2089001 ফটো উপলব্ধ
883 নাম : সঞ্জয় মালিক পিতার নাম: লক্ষন মালিক বাড়ির নং : n0142 বয়স : 28 লিঙ্গ : পুরুষ	YPW2089027 ফটো উপলব্ধ	884 নাম : প্রশান্ত মালিক পিতার নাম: জয়দেব মালিক বাড়ির নং : n0152 বয়স : 28 লিঙ্গ : পুরুষ	YPW2089035 ফটো উপলব্ধ	885 নাম : টগরী মালিক স্বামীর নাম: খোকন মালিক বাড়ির নং : n0149 বয়স : 31 লিঙ্গ : মহিলা	YPW2089217 ফটো উপলব্ধ
886 নাম : জিৎ মালিক পিতার নাম: বিজয় মালিক বাড়ির নং : এন00 বয়স : 20 লিঙ্গ : পুরুষ	YPW2793677 ফটো উপলব্ধ	887 নাম : শুভঙ্কর রায় পিতার নাম: অশোক রায় বাড়ির নং : এন000 বয়স : 20 লিঙ্গ : পুরুষ	YPW2793669 ফটো উপলব্ধ	888 নাম : মনসা মালিক স্বামীর নাম: ছোট্ট মালিক বাড়ির নং : n0145 বয়স : 28 লিঙ্গ : মহিলা	YPW2089084 ফটো উপলব্ধ
889 নাম : সারথী মালিক স্বামীর নাম: টোটন মালিক বাড়ির নং : n0147 বয়স : 28 লিঙ্গ : মহিলা	YPW2089100 ফটো উপলব্ধ	890 নাম : সুশান্ত মালিক পিতার নাম: শীতল মালিক বাড়ির নং : n0137 বয়স : 38 লিঙ্গ : পুরুষ	YPW1987767 ফটো উপলব্ধ	891 নাম : কাবেরী মালিক পিতার নাম: সুকুমার মালিক বাড়ির নং : এন000 বয়স : 20 লিঙ্গ : মহিলা	YPW2793545 ফটো উপলব্ধ
892 নাম : সুমন্ত মালিক পিতার নাম: রবিন মালিক বাড়ির নং : এন00150 বয়স : 25 লিঙ্গ : পুরুষ	YPW2726768 ফটো উপলব্ধ	893 নাম : সুরজিত মালিক পিতার নাম: রবিন মালিক বাড়ির নং : এন0150 বয়স : 22 লিঙ্গ : পুরুষ	YPW2726776 ফটো উপলব্ধ	894 নাম : মীর গোলাম মোর্তাজা পিতার নাম: মীর গোলাম মোস্তাফা বাড়ির নং : n0004 বয়স : 61 লিঙ্গ : পুরুষ	GMG1437557 ফটো উপলব্ধ
895 নাম : নূরেন্নিসা বেগম স্বামীর নাম: মীর গোলাম মোসলেমিন বাড়ির নং : n0004 বয়স : 49 লিঙ্গ : মহিলা	YPW2328508 ফটো উপলব্ধ	896 নাম : সুরাইয়া বেগম স্বামীর নাম: মীর গোলাম মোর্তাজা বাড়ির নং : n0004 বয়স : 54 লিঙ্গ : মহিলা	GMG1380245 ফটো উপলব্ধ	897 নাম : আরিফা সুলতানা পিতার নাম: মীর গোলাম মোসলেমিন বাড়ির নং : এন0004 বয়স : 22 লিঙ্গ : মহিলা	YPW2651958 ফটো উপলব্ধ
898 নাম : মীর মোরসেলিন পিতার নাম: মীর মহসীন বাড়ির নং : এন008 বয়স : 21 লিঙ্গ : পুরুষ	YPW2700722 ফটো উপলব্ধ	899 নাম : মোমতাজ বেগম স্বামীর নাম: মীর মহসীন বাড়ির নং : নং964 বয়স : 45 লিঙ্গ : মহিলা	GMG2667996 ফটো উপলব্ধ	900 নাম : মীর মহসীন পিতার নাম: মীর গোলাম মোস্তাফা বাড়ির নং : n0004 বয়স : 53 লিঙ্গ : পুরুষ	YPW2447779 ফটো উপলব্ধ

901	GMG1011766	নাম : মীর গোলাম মোসলেমিন পিতার নাম: মির গোলাম মোস্তাফা বাড়ির নং : n0004 বয়স : 56 লিঙ্গ : পুরুষ	ফটো উপলব্ধ	902	YPW2282119	নাম : মহম্মদ হামিমউদ্দিন হালদার পিতার নাম: মহম্মাদ সামসুদ্দিন হালদার বাড়ির নং : N0000 বয়স : 25 লিঙ্গ : পুরুষ	ফটো উপলব্ধ	903	YPW2285658	নাম : অরুপ রায় পিতার নাম: গুরুপদ রায় বাড়ির নং : N0101 বয়স : 26 লিঙ্গ : পুরুষ	ফটো উপলব্ধ
904	YPW2446755	নাম : সাবিনা বিবি স্বামীর নাম: সেখ মোস্তাফা হালদার বাড়ির নং : N0000 বয়স : 44 লিঙ্গ : মহিলা	ফটো উপলব্ধ	905	YPW2285641	নাম : তপতি রায় স্বামীর নাম: সঞ্জিত রায় বাড়ির নং : এন0000 বয়স : 25 লিঙ্গ : মহিলা	ফটো উপলব্ধ	906	YPW2285740	নাম : সেরিনা সুলতানা স্বামীর নাম: মহঃ আজিজ মন্ডল বাড়ির নং : এন0000 বয়স : 28 লিঙ্গ : মহিলা	ফটো উপলব্ধ
907	WB/27/190/534087	নাম : নাজিরা বেগম মোল্লা স্বামীর নাম: আনসার আলি মোল্লা বাড়ির নং : এন0000 বয়স : 50 লিঙ্গ : মহিলা	ফটো উপলব্ধ	908	WB/27/190/534407	নাম : আনসার আলি মোল্লা পিতার নাম: আবুসদ্দিক মোল্লা বাড়ির নং : এন0000 বয়স : 66 লিঙ্গ : পুরুষ	ফটো উপলব্ধ	909	YPW2447449	নাম : মোস্তাফা হালদার পিতার নাম: সাজেদ আলি হালদার বাড়ির নং : N0000 বয়স : 57 লিঙ্গ : পুরুষ	ফটো উপলব্ধ
910	YPW2286649	নাম : হাসান আলি পিতার নাম: সওকত আলি বাড়ির নং : N0000 বয়স : 25 লিঙ্গ : পুরুষ	ফটো উপলব্ধ	911	YPW2328417	নাম : বজলুর রহমান পিতার নাম: লুৎফর রহমান বাড়ির নং : n0026 বয়স : 76 লিঙ্গ : পুরুষ	ফটো উপলব্ধ	912	GMG2548741	নাম : নাজিমা খাতুন স্বামীর নাম: বজলুর রহমান বাড়ির নং : রহমান হাউস বয়স : 59 লিঙ্গ : মহিলা	ফটো উপলব্ধ
913	GMG2386332	নাম : শিবলি রহমান পিতার নাম: বজলুর রহমান বাড়ির নং : রহমান হাউস বয়স : 39 লিঙ্গ : পুরুষ	ফটো উপলব্ধ	914	YPW1906213	নাম : নিলুফা খাতুন স্বামীর নাম: শিবলি রহমান বাড়ির নং : রহমান হাউস বয়স : 32 লিঙ্গ : মহিলা	ফটো উপলব্ধ	915	YPW2874568	নাম : জাহানারা বিবি স্বামীর নাম: মোহম্মদ মুসা বাড়ির নং : n0026 বয়স : 66 লিঙ্গ : মহিলা	ফটো উপলব্ধ
916	YPW2191369	নাম : বিশ্বজিত রায় পিতার নাম: কার্তিক রায় বাড়ির নং : n0209 বয়স : 28 লিঙ্গ : পুরুষ	ফটো উপলব্ধ	917	YPW2191294	নাম : শ্রাবন্তী রায় স্বামীর নাম: সত্যজিৎ রায় বাড়ির নং : n0203 বয়স : 27 লিঙ্গ : মহিলা	ফটো উপলব্ধ	918	YPW2230027	নাম : শ্রাবন্তী রায় স্বামীর নাম: মহাদেব রায় বাড়ির নং : n0219 বয়স : 31 লিঙ্গ : মহিলা	ফটো উপলব্ধ
919	YPW2191344	নাম : টিক্কু রায় স্বামীর নাম: গোবিন্দ রায় বাড়ির নং : n0217 বয়স : 27 লিঙ্গ : মহিলা	ফটো উপলব্ধ	920	YPW2205177	নাম : চন্দন রায় পিতার নাম: কিশোর রায় বাড়ির নং : n0198 বয়স : 28 লিঙ্গ : পুরুষ	ফটো উপলব্ধ	921	WB/27/190/531855	নাম : সুকুমার রায় পিতার নাম: হরিদাস রায় বাড়ির নং : n0101 বয়স : 61 লিঙ্গ : পুরুষ	ফটো উপলব্ধ
922	GMG2386340	নাম : অঞ্জলী রায় স্বামীর নাম: সুকুমার রায় বাড়ির নং : n0101 বয়স : 42 লিঙ্গ : মহিলা	ফটো উপলব্ধ	923	WB/27/190/531428	নাম : কৃষ্ণা রায় স্বামীর নাম: শ্যামল রায় বাড়ির নং : n0101 বয়স : 53 লিঙ্গ : মহিলা	ফটো উপলব্ধ	924	YPW2329126	নাম : মানিক রায় পিতার নাম: চরন রায় বাড়ির নং : n0101 বয়স : 66 লিঙ্গ : পুরুষ	ফটো উপলব্ধ
925	YPW2329134	নাম : নমিতা রায় স্বামীর নাম: মানিক রায় বাড়ির নং : n0101 বয়স : 61 লিঙ্গ : মহিলা	ফটো উপলব্ধ	926	WB/27/190/531429	নাম : নন্দিতা রায় স্বামীর নাম: গুরুপদ রায় বাড়ির নং : n0102 বয়স : 56 লিঙ্গ : মহিলা	ফটো উপলব্ধ	927	YPW2329621	নাম : জহর রায় পিতার নাম: চরন রায় বাড়ির নং : n0102 বয়স : 60 লিঙ্গ : পুরুষ	ফটো উপলব্ধ
928	YPW1987619	নাম : সুজিত রায় পিতার নাম: জহর রায় বাড়ির নং : n0102 বয়স : 29 লিঙ্গ : পুরুষ	ফটো উপলব্ধ	929	YPW2853174	নাম : কাজল রায় স্বামীর নাম: তারাপদ রায় বাড়ির নং : n0102 বয়স : 61 লিঙ্গ : মহিলা	ফটো উপলব্ধ	930	GMG1379007	নাম : সমীর কুমার রায় পিতার নাম: মানিক রায় বাড়ির নং : n0102 বয়স : 47 লিঙ্গ : পুরুষ	ফটো উপলব্ধ

931	YPW1559269	932	WB/27/190/531431	933	WB/27/190/531439
নাম : নয়ন রায় স্বামীর নাম: সমির কুমার রায় বাড়ির নং : n0102 বয়স : 35 লিঙ্গ : মহিলা	ফটো উপলব্ধ	নাম : মান্না রায় পিতার নাম: বিহারী রায় বাড়ির নং : n0104 বয়স : 71 লিঙ্গ : পুরুষ	ফটো উপলব্ধ	নাম : জয়দেব রায় পিতার নাম: বিহারী রায় বাড়ির নং : n0104 বয়স : 61 লিঙ্গ : পুরুষ	ফটো উপলব্ধ
934	WB/27/190/531262	935	YPW1699347	936	GMG1014067
নাম : সাবিত্রী রায় স্বামীর নাম: জয়দেব রায় বাড়ির নং : n0104 বয়স : 56 লিঙ্গ : মহিলা	ফটো উপলব্ধ	নাম : সোমনাথ রায় পিতার নাম: জয়দেব রায় বাড়ির নং : n0104 বয়স : 31 লিঙ্গ : পুরুষ	ফটো উপলব্ধ	নাম : কিশোর রায় পিতার নাম: বিহারী রায় বাড়ির নং : n0104 বয়স : 56 লিঙ্গ : পুরুষ	ফটো উপলব্ধ
937	GMG1441575	938	WB/27/190/531919	939	GMG1380088
নাম : রীতা রায় স্বামীর নাম: কিশোর রায় বাড়ির নং : n0104 বয়স : 46 লিঙ্গ : মহিলা	ফটো উপলব্ধ	নাম : শোভা রায় স্বামীর নাম: অনাথ রায় বাড়ির নং : n0104 বয়স : 57 লিঙ্গ : মহিলা	ফটো উপলব্ধ	নাম : সেফালী রায় স্বামীর নাম: মানা রায় বাড়ির নং : n0104 বয়স : 46 লিঙ্গ : মহিলা	ফটো উপলব্ধ
940	GMG1379445	941	GMG1378702	942	YPW1631365
নাম : দীপালী রায় স্বামীর নাম: রবীন রায় বাড়ির নং : n0104 বয়স : 46 লিঙ্গ : মহিলা	ফটো উপলব্ধ	নাম : অনাথ রায় পিতার নাম: বলাই রায় বাড়ির নং : মূলগ্রাম বয়স : 63 লিঙ্গ : পুরুষ	ফটো উপলব্ধ	নাম : মনিন্দ্রনাথ রায় পিতার নাম: অনাথ রায় বাড়ির নং : n0105 বয়স : 34 লিঙ্গ : পুরুষ	ফটো উপলব্ধ
943	WB/27/190/531884	944	YPW1987734	945	YPW1987742
নাম : রবীন রায় পিতার নাম: বলাই রায় বাড়ির নং : n0105 বয়স : 58 লিঙ্গ : পুরুষ	ফটো উপলব্ধ	নাম : সোমনাথ রায় পিতার নাম: গোপাল রায় বাড়ির নং : n0120 বয়স : 29 লিঙ্গ : পুরুষ	ফটো উপলব্ধ	নাম : বাসন্তী রায় স্বামীর নাম: সোমনাথ রায় বাড়ির নং : n0120 বয়স : 34 লিঙ্গ : মহিলা	ফটো উপলব্ধ
946	YPW1559350	947	WB/27/190/531387	948	YPW1631316
নাম : তাপস রায় পিতার নাম: মাধব রায় বাড়ির নং : n0120 বয়স : 35 লিঙ্গ : পুরুষ	ফটো উপলব্ধ	নাম : শিবানী রায় স্বামীর নাম: কার্তিক রায় বাড়ির নং : n0121 বয়স : 52 লিঙ্গ : মহিলা	ফটো উপলব্ধ	নাম : মিলন রায় পিতার নাম: গণেশ রায় বাড়ির নং : n0121 বয়স : 33 লিঙ্গ : পুরুষ	ফটো উপলব্ধ
949	WB/27/190/531295	950	WB/27/190/531294	951	WB/27/190/531331
নাম : সরবালা রায় স্বামীর নাম: নারায়ন রায় বাড়ির নং : n0123 বয়স : 79 লিঙ্গ : মহিলা	ফটো উপলব্ধ	নাম : কাজল রায় স্বামীর নাম: লক্ষী রায় বাড়ির নং : n0123 বয়স : 52 লিঙ্গ : মহিলা	ফটো উপলব্ধ	নাম : লব রায় পিতার নাম: গোপাল রায় বাড়ির নং : n0124 বয়স : 52 লিঙ্গ : পুরুষ	ফটো উপলব্ধ
952	WB/27/190/531349	953	GMG1379635	954	WB/27/190/531338
নাম : কুশ রায় পিতার নাম: গোপাল রায় বাড়ির নং : n0124 বয়স : 52 লিঙ্গ : পুরুষ	ফটো উপলব্ধ	নাম : টুকু রায় স্বামীর নাম: কুসু রায় বাড়ির নং : n0124 বয়স : 46 লিঙ্গ : মহিলা	ফটো উপলব্ধ	নাম : কাশীনাথ রায় পিতার নাম: শুকদেব রায় বাড়ির নং : n0125 বয়স : 52 লিঙ্গ : পুরুষ	ফটো উপলব্ধ
955	GMG1379924	956	GMG1379569	957	GMG1379353
নাম : পাঁচি রায় স্বামীর নাম: কাশিনাথ রায় বাড়ির নং : n0125 বয়স : 46 লিঙ্গ : মহিলা	ফটো উপলব্ধ	নাম : অশোক রায় পিতার নাম: নারায়ন রায় বাড়ির নং : n0126 বয়স : 47 লিঙ্গ : পুরুষ	ফটো উপলব্ধ	নাম : সুমিত্রা রায় স্বামীর নাম: অশোক রায় বাড়ির নং : n0126 বয়স : 46 লিঙ্গ : মহিলা	ফটো উপলব্ধ
958	YPW2793685	959	GMG2549020	960	GMG2461028
নাম : বাপ্পা রায় পিতার নাম: অশোক রায় বাড়ির নং : এন000 বয়স : 22 লিঙ্গ : পুরুষ	ফটো উপলব্ধ	নাম : কাশিনাথ রায় পিতার নাম: নারায়ন রায় বাড়ির নং : n0127 বয়স : 41 লিঙ্গ : পুরুষ	ফটো উপলব্ধ	নাম : চায়না রায় স্বামীর নাম: কাশিনাথ রায় বাড়ির নং : n0127 বয়স : 38 লিঙ্গ : মহিলা	ফটো উপলব্ধ

961 নাম : দিলীপ রায় পিতার নাম: কৃষ্ণ রায় বাড়ির নং : n0128 বয়স : 66 লিঙ্গ : পুরুষ ফটো উপলব্ধ	WB/27/190/531899	962 নাম : প্রতিমা রায় স্বামীর নাম: দিলীপ রায় বাড়ির নং : n0128 বয়স : 61 লিঙ্গ : মহিলা ফটো উপলব্ধ	WB/27/190/531560	963 নাম : রাকেশ রায় পিতার নাম: দিলীপ রায় বাড়ির নং : n0128 বয়স : 31 লিঙ্গ : পুরুষ ফটো উপলব্ধ	YPW1790153
964 নাম : ভীম রায় পিতার নাম: গোপাল রায় বাড়ির নং : n0129 বয়স : 73 লিঙ্গ : পুরুষ ফটো উপলব্ধ	WB/27/190/531575	965 নাম : বিমল রায় পিতার নাম: ভীম রায় বাড়ির নং : n0129 বয়স : 38 লিঙ্গ : পুরুষ ফটো উপলব্ধ	GMG2460996	966 নাম : চন্দনা রায় স্বামীর নাম: বিমল রায় বাড়ির নং : n0129 বয়স : 29 লিঙ্গ : মহিলা ফটো উপলব্ধ	YPW1987825
967 নাম : মাধব রায় পিতার নাম: গোপাল রায় বাড়ির নং : n0129 বয়স : 66 লিঙ্গ : পুরুষ ফটো উপলব্ধ	GMG1014752	968 নাম : ছায়া রায় স্বামীর নাম: মাধব রায় বাড়ির নং : n0129 বয়স : 61 লিঙ্গ : মহিলা ফটো উপলব্ধ	WB/27/190/531199	969 নাম : বাসুদেব রায় পিতার নাম: মাধব রায় বাড়ির নং : n0129 বয়স : 30 লিঙ্গ : পুরুষ ফটো উপলব্ধ	YPW1906403
970 নাম : দীপঙ্কর রায় পিতার নাম: মাধব রায় বাড়ির নং : n0129 বয়স : 29 লিঙ্গ : পুরুষ ফটো উপলব্ধ	YPW1987692	971 নাম : অনুপ রায় পিতার নাম: কৃষ্ণ রায় বাড়ির নং : n0130 বয়স : 61 লিঙ্গ : পুরুষ ফটো উপলব্ধ	WB/27/190/531317	972 নাম : শ্যামলী রায় স্বামীর নাম: অনুপ রায় বাড়ির নং : n0130 বয়স : 56 লিঙ্গ : মহিলা ফটো উপলব্ধ	WB/27/190/531661
973 নাম : অশোক রায় পিতার নাম: কৃষ্ণ রায় বাড়ির নং : n0130 বয়স : 58 লিঙ্গ : পুরুষ ফটো উপলব্ধ	WB/27/190/531886	974 নাম : লক্ষী রায় স্বামীর নাম: অশোক রায় বাড়ির নং : n0130 বয়স : 39 লিঙ্গ : মহিলা ফটো উপলব্ধ	GMG2460897	975 নাম : অষ্ট রায় পিতার নাম: কৃষ্ণ চন্দ্র রায় বাড়ির নং : n0130 বয়স : 56 লিঙ্গ : পুরুষ ফটো উপলব্ধ	WB/27/190/531889
976 নাম : চায়না রায় স্বামীর নাম: অষ্ট রায় বাড়ির নং : n0130 বয়স : 53 লিঙ্গ : মহিলা ফটো উপলব্ধ	WB/27/190/531657	977 নাম : ছবি রায় স্বামীর নাম: লক্ষন রায় বাড়ির নং : n0131 বয়স : 66 লিঙ্গ : মহিলা ফটো উপলব্ধ	WB/27/190/531120	978 নাম : অমর রায় পিতার নাম: লক্ষন রায় বাড়ির নং : n0131 বয়স : 33 লিঙ্গ : পুরুষ ফটো উপলব্ধ	YPW1699065
979 নাম : রীতা রায় স্বামীর নাম: গনেশ রায় বাড়ির নং : n0173 বয়স : 42 লিঙ্গ : মহিলা ফটো উপলব্ধ	YPW1558618	980 নাম : গনেশ রায় পিতার নাম: তারক রায় বাড়ির নং : n0174 বয়স : 47 লিঙ্গ : পুরুষ ফটো উপলব্ধ	YPW1558626	981 নাম : দিনেশ রায় পিতার নাম: গনেশ রায় বাড়ির নং : এন000 বয়স : 22 লিঙ্গ : পুরুষ ফটো উপলব্ধ	YPW2781011
982 নাম : গোবিন্দ রায় পিতার নাম: কালিচরন রায় বাড়ির নং : n0110 বয়স : 86 লিঙ্গ : পুরুষ ফটো উপলব্ধ	GMG1379528	983 নাম : আতা রায় স্বামীর নাম: গোবিন্দ রায় বাড়ির নং : n0110 বয়স : 79 লিঙ্গ : মহিলা ফটো উপলব্ধ	WB/27/190/531406	984 নাম : সুনীল রায় পিতার নাম: গোবিন্দ রায় বাড়ির নং : n0110 বয়স : 66 লিঙ্গ : পুরুষ ফটো উপলব্ধ	WB/27/190/531895
985 নাম : সখীবালা রায় স্বামীর নাম: সুনীল রায় বাড়ির নং : n0110 বয়স : 61 লিঙ্গ : মহিলা ফটো উপলব্ধ	WB/27/190/531398	986 নাম : মিলন রায় পিতার নাম: সুনীল রায় বাড়ির নং : n0110 বয়স : 33 লিঙ্গ : পুরুষ ফটো উপলব্ধ	YPW1699420	987 নাম : কেশব রায় পিতার নাম: গোবিন্দ রায় বাড়ির নং : n0110 বয়স : 57 লিঙ্গ : পুরুষ ফটো উপলব্ধ	WB/27/190/531749
988 নাম : ছবি রায় স্বামীর নাম: কেশব রায় বাড়ির নং : n0110 বয়স : 53 লিঙ্গ : মহিলা ফটো উপলব্ধ	WB/27/190/531393	989 নাম : বিশ্বনাথ রায় পিতার নাম: গোবিন্দ রায় বাড়ির নং : n0110 বয়স : 53 লিঙ্গ : পুরুষ ফটো উপলব্ধ	WB/27/190/531896	990 নাম : সাধন রায় পিতার নাম: সুনীল রায় বাড়ির নং : n0110 বয়স : 36 লিঙ্গ : পুরুষ ফটো উপলব্ধ	YPW1699354

991 নাম : অনীতা রায় স্বামীর নাম: হারাধন রায় বাড়ির নং : n0111 বয়স : 75 লিঙ্গ : মহিলা	YPW2329936 ফটো উপলব্ধ	992 নাম : অনিল রায় পিতার নাম: হারাধন রায় বাড়ির নং : n0111 বয়স : 58 লিঙ্গ : পুরুষ	WB/27/190/531870 ফটো উপলব্ধ	993 নাম : সরস্বতী রায় স্বামীর নাম: অনিল রায় বাড়ির নং : n0111 বয়স : 53 লিঙ্গ : মহিলা	WB/27/190/531303 ফটো উপলব্ধ
994 নাম : অশোক রায় পিতার নাম: হারাধন রায় বাড়ির নং : n0111 বয়স : 57 লিঙ্গ : পুরুষ	GMG1014141 ফটো উপলব্ধ	995 নাম : তাপসি রায় স্বামীর নাম: অশোক রায় বাড়ির নং : n0111 বয়স : 46 লিঙ্গ : মহিলা	GMG1380054 ফটো উপলব্ধ	996 নাম : অসিত রায় পিতার নাম: হারাধন রায় বাড়ির নং : n0111 বয়স : 50 লিঙ্গ : পুরুষ	WB/27/190/531402 ফটো উপলব্ধ
997 নাম : দীপা রায় স্বামীর নাম: অসিত রায় বাড়ির নং : n0111 বয়স : 46 লিঙ্গ : মহিলা	GMG2154482 ফটো উপলব্ধ	998 নাম : অসীম রায় পিতার নাম: হারাধন রায় বাড়ির নং : n0111 বয়স : 38 লিঙ্গ : পুরুষ	GMG2549244 ফটো উপলব্ধ	999 নাম : অমিত রায় পিতার নাম: হারাধন রায় বাড়ির নং : n0111 বয়স : 33 লিঙ্গ : পুরুষ	YPW1631332 ফটো উপলব্ধ
1000 নাম : কার্তিক রায় পিতার নাম: সতীশ রায় বাড়ির নং : n0112 বয়স : 64 লিঙ্গ : পুরুষ	WB/27/190/531678 ফটো উপলব্ধ	1001 নাম : হারুণালা রায় স্বামীর নাম: কার্তিক রায় বাড়ির নং : n0112 বয়স : 59 লিঙ্গ : মহিলা	WB/27/190/531549 ফটো উপলব্ধ	1002 নাম : সত্যজিৎ রায় পিতার নাম: কার্তিক রায় বাড়ির নং : n0112 বয়স : 32 লিঙ্গ : পুরুষ	YPW1790138 ফটো উপলব্ধ
1003 নাম : মামনি রায় মায়ের নাম: আঙ্গুরবাল রায় বাড়ির নং : n0112 বয়স : 38 লিঙ্গ : মহিলা	YPW1699214 ফটো উপলব্ধ	1004 নাম : বলাই রায় পিতার নাম: জানকী রায় বাড়ির নং : n0113 বয়স : 83 লিঙ্গ : পুরুষ	GMG1379288 ফটো উপলব্ধ	1005 নাম : চাঁপা রায় স্বামীর নাম: বলাই রায় বাড়ির নং : n0113 বয়স : 77 লিঙ্গ : মহিলা	WB/27/190/531155 ফটো উপলব্ধ
1006 নাম : প্রবীর রায় পিতার নাম: বলাই রায় বাড়ির নং : n0113 বয়স : 44 লিঙ্গ : পুরুষ	GMG1379627 ফটো উপলব্ধ	1007 নাম : অর্চনা রায় স্বামীর নাম: প্রবীর রায় বাড়ির নং : n0113 বয়স : 34 লিঙ্গ : মহিলা	YPW1699297 ফটো উপলব্ধ	1008 নাম : লক্ষীকান্ত রায় পিতার নাম: বলাই রায় বাড়ির নং : n0113 বয়স : 36 লিঙ্গ : পুরুষ	YPW1631449 ফটো উপলব্ধ
1009 নাম : বাপন রায় পিতার নাম: বলাই রায় বাড়ির নং : n0113 বয়স : 31 লিঙ্গ : পুরুষ	YPW1906445 ফটো উপলব্ধ	1010 নাম : অষ্টী রায় পিতার নাম: নরেন রায় বাড়ির নং : n0114 বয়স : 65 লিঙ্গ : পুরুষ	YPW2329852 ফটো উপলব্ধ	1011 নাম : ষষ্টি রায় পিতার নাম: নরেন রায় বাড়ির নং : n0114 বয়স : 58 লিঙ্গ : পুরুষ	YPW2329910 ফটো উপলব্ধ
1012 নাম : মাধবী রায় স্বামীর নাম: অষ্টী রায় বাড়ির নং : n0114 বয়স : 60 লিঙ্গ : মহিলা	YPW2329845 ফটো উপলব্ধ	1013 নাম : সুমিত্রা রায় স্বামীর নাম: ষষ্টি রায় বাড়ির নং : n0114 বয়স : 40 লিঙ্গ : মহিলা	GMG2200079 ফটো উপলব্ধ	1014 নাম : হেমন্ত রায় পিতার নাম: অষ্টী রায় বাড়ির নং : n0114 বয়স : 33 লিঙ্গ : পুরুষ	YPW1631456 ফটো উপলব্ধ
1015 নাম : শান্তি রায় স্বামীর নাম: নিমাই রায় বাড়ির নং : n0116 বয়স : 63 লিঙ্গ : মহিলা	WB/27/190/531679 ফটো উপলব্ধ	1016 নাম : দিলীপ রায় পিতার নাম: নিমাই রায় বাড়ির নং : n0116 বয়স : 42 লিঙ্গ : পুরুষ	GMG2200111 ফটো উপলব্ধ	1017 নাম : আরতী রায় স্বামীর নাম: দিলীপ রায় বাড়ির নং : n0116 বয়স : 44 লিঙ্গ : মহিলা	GMG1379478 ফটো উপলব্ধ
1018 নাম : বনমালী রায় পিতার নাম: জানকী রায় বাড়ির নং : n0117 বয়স : 69 লিঙ্গ : পুরুষ	WB/27/190/531745 ফটো উপলব্ধ	1019 নাম : কাজলী রায় স্বামীর নাম: বনমালী রায় বাড়ির নং : n0117 বয়স : 63 লিঙ্গ : মহিলা	WB/27/190/531292 ফটো উপলব্ধ	1020 নাম : রাখা রায় স্বামীর নাম: রাখাল রায় বাড়ির নং : n0118 বয়স : 66 লিঙ্গ : মহিলা	WB/27/190/531156 ফটো উপলব্ধ

1021 নাম : সমিত রায় পিতার নাম: রাখাল রায় বাড়ির নং : n0118 বয়স : 37 লিঙ্গ : পুরুষ	YPW1401918 ফটো উপলব্ধ	1022 নাম : অপর্ণা রায় স্বামীর নাম: রবীন রায় বাড়ির নং : n0118 বয়স : 37 লিঙ্গ : মহিলা	GMG2668002 ফটো উপলব্ধ	1023 নাম : বীনা রায় স্বামীর নাম: নেপাল রায় বাড়ির নং : n0119 বয়স : 71 লিঙ্গ : মহিলা	WB/27/190/531179 ফটো উপলব্ধ
1024 নাম : মিতুন রায় পিতার নাম: নেপাল রায় বাড়ির নং : n0119 বয়স : 39 লিঙ্গ : পুরুষ	GMG2668119 ফটো উপলব্ধ	1025 নাম : বাবলু রায় পিতার নাম: নেপাল রায় বাড়ির নং : o১১৯ বয়স : 38 লিঙ্গ : পুরুষ	GMG2668150 ফটো উপলব্ধ	1026 নাম : রেখা রায় স্বামীর নাম: বাবলু রায় বাড়ির নং : o১১৯ বয়স : 33 লিঙ্গ : মহিলা	YPW1906619 ফটো উপলব্ধ
1027 নাম : মঙ্গলা রায় স্বামীর নাম: গোপাল রায় বাড়ির নং : n0120 বয়স : 78 লিঙ্গ : মহিলা	YPW2820686 ফটো উপলব্ধ	1028 নাম : কার্তিক রায় পিতার নাম: গোপাল রায় বাড়ির নং : n0120 বয়স : 61 লিঙ্গ : পুরুষ	WB/27/190/531877 ফটো উপলব্ধ	1029 নাম : অঞ্জলি রায় স্বামীর নাম: কার্তিক রায় বাড়ির নং : n0120 বয়স : 56 লিঙ্গ : মহিলা	WB/27/190/531180 ফটো উপলব্ধ
1030 নাম : উদয় রায় পিতার নাম: গোপাল রায় বাড়ির নং : n0120 বয়স : 51 লিঙ্গ : পুরুষ	WB/27/190/531396 ফটো উপলব্ধ	1031 নাম : পূর্ণিমা রায় স্বামীর নাম: উদয় রায় বাড়ির নং : n0120 বয়স : 46 লিঙ্গ : মহিলা	GMG1379411 ফটো উপলব্ধ	1032 নাম : অজয় রায় পিতার নাম: গোপাল রায় বাড়ির নং : n0120 বয়স : 45 লিঙ্গ : পুরুষ	YPW1559343 ফটো উপলব্ধ
1033 নাম : মমতা রায় স্বামীর নাম: অজয় রায় বাড়ির নং : n0120 বয়স : 38 লিঙ্গ : মহিলা	GMG2668010 ফটো উপলব্ধ	1034 নাম : সুজয় রায় পিতার নাম: গোপাল রায় বাড়ির নং : n0120 বয়স : 37 লিঙ্গ : পুরুষ	GMG2668044 ফটো উপলব্ধ	1035 নাম : মৌসুমী রায় স্বামীর নাম: সুজয় রায় বাড়ির নং : n0120 বয়স : 39 লিঙ্গ : মহিলা	GMG2668036 ফটো উপলব্ধ
1036 নাম : বিশ্বনাথ রায় পিতার নাম: কার্তিক রায় বাড়ির নং : n0105 বয়স : 55 লিঙ্গ : পুরুষ	GMG1379726 ফটো উপলব্ধ	1037 নাম : অর্চনা রায় স্বামীর নাম: বিশ্বনাথ রায় বাড়ির নং : n0105 বয়স : 46 লিঙ্গ : মহিলা	GMG1379437 ফটো উপলব্ধ	1038 নাম : উত্তম রায় পিতার নাম: কার্তিক রায় বাড়ির নং : n0105 বয়স : 49 লিঙ্গ : পুরুষ	YPW2329035 ফটো উপলব্ধ
1039 নাম : চন্দনা রায় স্বামীর নাম: উত্তম রায় বাড়ির নং : n0105 বয়স : 40 লিঙ্গ : মহিলা	GMG2200061 ফটো উপলব্ধ	1040 নাম : শোভা রায় স্বামীর নাম: দেবু রায় বাড়ির নং : n0106 বয়স : 71 লিঙ্গ : মহিলা	YPW2329225 ফটো উপলব্ধ	1041 নাম : প্রশান্ত রায় মায়ের নাম: শোভা রায় বাড়ির নং : n0106 বয়স : 42 লিঙ্গ : পুরুষ	GMG2385953 ফটো উপলব্ধ
1042 নাম : মিতালী রায় স্বামীর নাম: প্রশান্ত রায় বাড়ির নং : n0106 বয়স : 41 লিঙ্গ : মহিলা	GMG2385961 ফটো উপলব্ধ	1043 নাম : সুশান্ত রায় পিতার নাম: দেবু রায় বাড়ির নং : n0106 বয়স : 42 লিঙ্গ : পুরুষ	GMG2548956 ফটো উপলব্ধ	1044 নাম : গণেশ রায় পিতার নাম: শিবু রায় বাড়ির নং : n0107 বয়স : 59 লিঙ্গ : পুরুষ	WB/27/190/531705 ফটো উপলব্ধ
1045 নাম : আরতী রায় স্বামীর নাম: গণেশ রায় বাড়ির নং : n0107 বয়স : 53 লিঙ্গ : মহিলা	WB/27/190/531385 ফটো উপলব্ধ	1046 নাম : গোবিন্দ রায় পিতার নাম: গণেশ রায় বাড়ির নং : n0107 বয়স : 35 লিঙ্গ : পুরুষ	YPW1699305 ফটো উপলব্ধ	1047 নাম : কার্তিক রায় পিতার নাম: শিবু রায় বাড়ির নং : n0107 বয়স : 55 লিঙ্গ : পুরুষ	WB/27/190/531859 ফটো উপলব্ধ
1048 নাম : শেফালী রায় স্বামীর নাম: কার্তিক রায় বাড়ির নং : n0107 বয়স : 46 লিঙ্গ : মহিলা	GMG1439652 ফটো উপলব্ধ	1049 নাম : শান্তি রায় স্বামীর নাম: অজিত রায় বাড়ির নং : n0108 বয়স : 66 লিঙ্গ : মহিলা	WB/27/190/531352 ফটো উপলব্ধ	1050 নাম : বর্না রায় পিতার নাম: অজিত রায় বাড়ির নং : n0108 বয়স : 46 লিঙ্গ : মহিলা	GMG2549053 ফটো উপলব্ধ

1051	GMG2549038	নাম : রতন রায় পিতার নাম: অজিত রায় বাড়ির নং : n0108 বয়স : 39 লিঙ্গ : পুরুষ	ফটো উপলব্ধ	1052	GMG2549046	নাম : বুলটি রায় স্বামীর নাম: রতন রায় বাড়ির নং : n0108 বয়স : 38 লিঙ্গ : মহিলা	ফটো উপলব্ধ	1053	YPW1699255	নাম : লাল্টু রায় পিতার নাম: অজিত রায় বাড়ির নং : n0108 বয়স : 35 লিঙ্গ : পুরুষ	ফটো উপলব্ধ
1054	WB/27/190/531353	নাম : শৈলী রায় স্বামীর নাম: হারাধন রায় বাড়ির নং : n0108 বয়স : 68 লিঙ্গ : মহিলা	ফটো উপলব্ধ	1055	YPW1699248	নাম : বিকাশ রায় মায়ের নাম: শৈলী রায় বাড়ির নং : n0108 বয়স : 35 লিঙ্গ : পুরুষ	ফটো উপলব্ধ	1056	WB/27/190/531386	নাম : সোনাবালা রায় স্বামীর নাম: শম্ভু রায় বাড়ির নং : n0108 বয়স : 61 লিঙ্গ : মহিলা	ফটো উপলব্ধ
1057	YPW1559129	নাম : দেবাশিষ রায় পিতার নাম: শম্ভু রায় বাড়ির নং : n0108 বয়স : 40 লিঙ্গ : পুরুষ	ফটো উপলব্ধ	1058	YPW1330927	নাম : তোতন রায় পিতার নাম: শম্ভু রায় বাড়ির নং : n0108 বয়স : 38 লিঙ্গ : পুরুষ	ফটো উপলব্ধ	1059	YPW1790344	নাম : পদ্ম রায় স্বামীর নাম: তোতন রায় বাড়ির নং : n0108 বয়স : 36 লিঙ্গ : মহিলা	ফটো উপলব্ধ
1060	YPW1631134	নাম : অলোক রায় পিতার নাম: হারাধন রায় বাড়ির নং : n0108 বয়স : 35 লিঙ্গ : পুরুষ	ফটো উপলব্ধ	1061	GMG2549228	নাম : অসিমা রায় স্বামীর নাম: সেতু রায় বাড়ির নং : n0108 বয়স : 42 লিঙ্গ : মহিলা	ফটো উপলব্ধ	1062	YPW1790336	নাম : ঝর্ণা রায় স্বামীর নাম: দেবাশীষ রায় বাড়ির নং : n0108 বয়স : 36 লিঙ্গ : মহিলা	ফটো উপলব্ধ
1063	GMG1378868	নাম : রবিন রায় পিতার নাম: অশ্বিনী রায় বাড়ির নং : n0109 বয়স : 55 লিঙ্গ : পুরুষ	ফটো উপলব্ধ	1064	GMG1379858	নাম : মল্লিকা রায় স্বামীর নাম: রবীন রায় বাড়ির নং : n0109 বয়স : 46 লিঙ্গ : মহিলা	ফটো উপলব্ধ	1065	GMG2548972	নাম : জ্যোৎস্না রায় স্বামীর নাম: বিশ্বনাথ রায় বাড়ির নং : n0110 বয়স : 39 লিঙ্গ : মহিলা	ফটো উপলব্ধ
1066	YPW2089134	নাম : শৈলেন রায় পিতার নাম: অনুপ রায় বাড়ির নং : n0130 বয়স : 28 লিঙ্গ : পুরুষ	ফটো উপলব্ধ	1067	YPW2089050	নাম : নয়নমনি রায় স্বামীর নাম: রাকেশ রায় বাড়ির নং : n0128 বয়স : 28 লিঙ্গ : মহিলা	ফটো উপলব্ধ	1068	YPW2089068	নাম : মন্দিরা রায় স্বামীর নাম: সোমনাথ রায় বাড়ির নং : n0128 বয়স : 28 লিঙ্গ : মহিলা	ফটো উপলব্ধ
1069	YPW2089233	নাম : অঞ্জন রায় পিতার নাম: হারাধন রায় বাড়ির নং : n0111 বয়স : 28 লিঙ্গ : পুরুষ	ফটো উপলব্ধ	1070	YPW2089266	নাম : মৌচুসি রায় স্বামীর নাম: তাপস রায় বাড়ির নং : n0120 বয়স : 29 লিঙ্গ : মহিলা	ফটো উপলব্ধ	1071	YPW2089274	নাম : ঝুমা রায় স্বামীর নাম: মিলন রায় বাড়ির নং : n0110 বয়স : 29 লিঙ্গ : মহিলা	ফটো উপলব্ধ
1072	YPW2098739	নাম : মহাদেব রায় মায়ের নাম: কাজল রায় বাড়ির নং : n0123 বয়স : 33 লিঙ্গ : পুরুষ	ফটো উপলব্ধ	1073	YPW2089522	নাম : রিস্পা রায় স্বামীর নাম: অসীম রায় বাড়ির নং : n0111 বয়স : 30 লিঙ্গ : মহিলা	ফটো উপলব্ধ	1074	YPW2161727	নাম : তাপস রায় পিতার নাম: কেশব রায় বাড়ির নং : n0110 বয়স : 29 লিঙ্গ : পুরুষ	ফটো উপলব্ধ
1075	YPW2161735	নাম : সোমনাথ রায় পিতার নাম: দিলীপ রায় বাড়ির নং : n0128 বয়স : 27 লিঙ্গ : পুরুষ	ফটো উপলব্ধ	1076	YPW2161644	নাম : মেঘনাথ রায় পিতার নাম: লক্ষ্মন রায় বাড়ির নং : n0131 বয়স : 30 লিঙ্গ : পুরুষ	ফটো উপলব্ধ	1077	YPW2089415	নাম : দেবাশীষ রায় পিতার নাম: জহর রায় বাড়ির নং : n0102 বয়স : 28 লিঙ্গ : পুরুষ	ফটো উপলব্ধ
1078	YPW2089464	নাম : প্রসেনজিত রায় পিতার নাম: নেপাল রায় বাড়ির নং : n0119 বয়স : 28 লিঙ্গ : পুরুষ	ফটো উপলব্ধ	1079	YPW2089472	নাম : মমতা রায় পিতার নাম: ধীরেন রায় বাড়ির নং : n0112 বয়স : 38 লিঙ্গ : মহিলা	ফটো উপলব্ধ	1080	YPW2089480	নাম : মৌসুমী রায় স্বামীর নাম: লক্ষীকান্ত রায় বাড়ির নং : n0113 বয়স : 30 লিঙ্গ : মহিলা	ফটো উপলব্ধ

1081	YPW2089498	নাম : বন্দনা রায় স্বামীর নাম: সমিত রায় বাড়ির নং : n0118 বয়স : 35 লিঙ্গ : মহিলা	ফটো উপলব্ধ	1082	YPW2089506	নাম : দিল্লী রায় স্বামীর নাম: অমিত রায় বাড়ির নং : n0111 বয়স : 30 লিঙ্গ : মহিলা	ফটো উপলব্ধ	1083	YPW2161883	নাম : রত্না রায় স্বামীর নাম: সুশান্ত রায় বাড়ির নং : n0106 বয়স : 29 লিঙ্গ : মহিলা	ফটো উপলব্ধ
1084	YPW2161859	নাম : টুম্পা রায় স্বামীর নাম: অমর রায় বাড়ির নং : n0131 বয়স : 29 লিঙ্গ : মহিলা	ফটো উপলব্ধ	1085	YPW2161768	নাম : রাজকুমার রায় পিতার নাম: শ্যামল রায় বাড়ির নং : n0101 বয়স : 27 লিঙ্গ : পুরুষ	ফটো উপলব্ধ	1086	YPW2161776	নাম : প্রতাপ রায় পিতার নাম: অনিল রায় বাড়ির নং : n0111 বয়স : 27 লিঙ্গ : পুরুষ	ফটো উপলব্ধ
1087	YPW2205144	নাম : মধুমিতা রায় স্বামীর নাম: শৈলেন রায় বাড়ির নং : n0195 বয়স : 27 লিঙ্গ : মহিলা	ফটো উপলব্ধ	1088	YPW1559228	নাম : তপতি রায় স্বামীর নাম: শ্যামল রায় বাড়ির নং : nং000 বয়স : 35 লিঙ্গ : মহিলা	ফটো উপলব্ধ	1089	YPW2447092	নাম : গুরুপদ রায় পিতার নাম: চরন রায় বাড়ির নং : N0101 বয়স : 55 লিঙ্গ : পুরুষ	ফটো উপলব্ধ
1090	YPW2437531	নাম : সুভাষ রায় পিতার নাম: বনমালী রায় বাড়ির নং : N0117 বয়স : 25 লিঙ্গ : পুরুষ	ফটো উপলব্ধ	1091	YPW2329639	নাম : সুমিত্রা রায় স্বামীর নাম: জহর রায় বাড়ির নং : n0102 বয়স : 52 লিঙ্গ : মহিলা	ফটো উপলব্ধ	1092	YPW2437267	নাম : ইন্দ্রানী রায় স্বামীর নাম: কিরন রায় বাড়ির নং : N0101 বয়স : 24 লিঙ্গ : মহিলা	ফটো উপলব্ধ
1093	YPW2437457	নাম : সনকা রায় স্বামীর নাম: সাধন রায় বাড়ির নং : N0110 বয়স : 30 লিঙ্গ : মহিলা	ফটো উপলব্ধ	1094	YPW2437325	নাম : বিলকিস সুলতানা স্বামীর নাম: সেখ সামিম বাড়ির নং : N0101 বয়স : 25 লিঙ্গ : মহিলা	ফটো উপলব্ধ	1095	YPW2437432	নাম : জয়ন্তী রায় স্বামীর নাম: বাপন রায় বাড়ির নং : N0101 বয়স : 27 লিঙ্গ : মহিলা	ফটো উপলব্ধ
1096	YPW2437309	নাম : প্রীতি রায় স্বামীর নাম: মনিমুন্নাথ রায় বাড়ির নং : N0105 বয়স : 24 লিঙ্গ : মহিলা	ফটো উপলব্ধ	1097	WB/27/190/531771	নাম : শ্যামল রায় পিতার নাম: হরিদাস রায় বাড়ির নং : n0101 বয়স : 55 লিঙ্গ : পুরুষ	ফটো উপলব্ধ	1098	YPW2437580	নাম : সেখ সাহিল ইসলাম পিতার নাম: সেখ রবিউল ইসলাম বাড়ির নং : N0101 বয়স : 24 লিঙ্গ : পুরুষ	ফটো উপলব্ধ
1099	YPW2437762	নাম : লক্ষ্মী রায় পিতার নাম: কেশব রায় বাড়ির নং : N0110 বয়স : 25 লিঙ্গ : মহিলা	ফটো উপলব্ধ	1100	YPW2437473	নাম : ফাল্পুনী রায় স্বামীর নাম: আলোক রায় বাড়ির নং : N0111 বয়স : 26 লিঙ্গ : মহিলা	ফটো উপলব্ধ	1101	YPW2285773	নাম : ভানু রায় মায়ের নাম: দুর্গা রায় বাড়ির নং : এন0201 বয়স : 25 লিঙ্গ : পুরুষ	ফটো উপলব্ধ
1102	YPW2285781	নাম : মিতা রায় স্বামীর নাম: সুকুমার রায় বাড়ির নং : এন0168 বয়স : 27 লিঙ্গ : মহিলা	ফটো উপলব্ধ	1103	YPW2238574	নাম : সমর রায় পিতার নাম: মান্য রায় বাড়ির নং : এন0104 বয়স : 26 লিঙ্গ : পুরুষ	ফটো উপলব্ধ	1104	YPW2282069	নাম : সঞ্জিত রায় পিতার নাম: নিমাই রায় বাড়ির নং : এন0116 বয়স : 39 লিঙ্গ : পুরুষ	ফটো উপলব্ধ
1105	YPW2282051	নাম : দীপু রায় পিতার নাম: উত্তম রায় বাড়ির নং : এন0105 বয়স : 25 লিঙ্গ : পুরুষ	ফটো উপলব্ধ	1106	YPW2282044	নাম : সৌমেন রায় পিতার নাম: রবীন রায় বাড়ির নং : এন0105 বয়স : 25 লিঙ্গ : পুরুষ	ফটো উপলব্ধ	1107	YPW2282028	নাম : পরেশ রায় পিতার নাম: কার্তিক রায় বাড়ির নং : এন0107 বয়স : 25 লিঙ্গ : পুরুষ	ফটো উপলব্ধ
1108	YPW2281988	নাম : রাজকুমার রায় পিতার নাম: বিশ্বনাথ রায় বাড়ির নং : এন0000 বয়স : 25 লিঙ্গ : পুরুষ	ফটো উপলব্ধ	1109	YPW2737146	নাম : পল্লবী রায় স্বামীর নাম: সোমনাথ রায় বাড়ির নং : নং104 বয়স : 22 লিঙ্গ : মহিলা	ফটো উপলব্ধ	1110	YPW2737179	নাম : পূজা রায় পিতার নাম: কুশ রায় বাড়ির নং : নং124 বয়স : 21 লিঙ্গ : মহিলা	ফটো উপলব্ধ

1111	YPW2618767	ফটো উপলব্ধ	Q 1112	YPW2737195	ফটো উপলব্ধ	1113	YPW2726784	ফটো উপলব্ধ
নাম : মন্দিরা রায় স্বামীর নাম: সমর রায় বাড়ির নং : এন0104 বয়স : 24 লিঙ্গ : মহিলা			নাম : মামন রায় স্বামীর নাম: আনন্দ রায় বাড়ির নং : নং বয়স : 22 লিঙ্গ : মহিলা			নাম : রনিত রায় পিতার নাম: দেবশীষ রায় বাড়ির নং : এন0108 বয়স : 22 লিঙ্গ : পুরুষ		
1114	YPW2726792	ফটো উপলব্ধ	1115	YPW2180040	ফটো উপলব্ধ	1116	YPW2714681	ফটো উপলব্ধ
নাম : পঙ্কর রায় পিতার নাম: উত্তম রায় বাড়ির নং : এন0103 বয়স : 21 লিঙ্গ : পুরুষ			নাম : ফিরদৌসি খাতুন পিতার নাম: আব্দুল মান্নান সেখ বাড়ির নং : নং23 বয়স : 26 লিঙ্গ : মহিলা			নাম : বিশুজিৎ রায় পিতার নাম: কান্তিক রায় বাড়ির নং : নং121 বয়স : 25 লিঙ্গ : পুরুষ		
1117	YPW1906205	ফটো উপলব্ধ	1118	YPW2652071	ফটো উপলব্ধ	1119	TGC2145779	ফটো উপলব্ধ
নাম : আনন্দ রায় পিতার নাম: অনাথ রায় বাড়ির নং : n0105 বয়স : 29 লিঙ্গ : পুরুষ			নাম : রমেশ রায় পিতার নাম: রবিন রায় বাড়ির নং : এন0109 বয়স : 23 লিঙ্গ : পুরুষ			নাম : রিস্পা রায় স্বামীর নাম: বসুদেব রায় বাড়ির নং : এন0129 বয়স : 28 লিঙ্গ : মহিলা		
1120	YPW2651982	ফটো উপলব্ধ	1121	YPW2651990	ফটো উপলব্ধ	1122	YPW2651909	ফটো উপলব্ধ
নাম : বিশুজিত রায় পিতার নাম: দিলিপ রায় বাড়ির নং : এন0116 বয়স : 23 লিঙ্গ : পুরুষ			নাম : বিক্রম রায় পিতার নাম: রবিন রায় বাড়ির নং : এন0109 বয়স : 22 লিঙ্গ : পুরুষ			নাম : সঞ্জয় রায় পিতার নাম: সুকুমার রায় বাড়ির নং : এন0101 বয়স : 22 লিঙ্গ : পুরুষ		
1123	YPW2651925	ফটো উপলব্ধ	1124	YPW2651933	ফটো উপলব্ধ	1125	YPW2651784	ফটো উপলব্ধ
নাম : দীপায়ন রায় পিতার নাম: কাশীনাথ রায় বাড়ির নং : এন0125 বয়স : 22 লিঙ্গ : পুরুষ			নাম : রাহুল রায় পিতার নাম: কাশীনাথ রায় বাড়ির নং : এন0125 বয়স : 26 লিঙ্গ : পুরুষ			নাম : সুব্রত রায় পিতার নাম: প্রশান্ত রায় বাড়ির নং : এন0106 বয়স : 22 লিঙ্গ : পুরুষ		
1126	GMG2549004	ফটো উপলব্ধ	1127	YPW2651800	ফটো উপলব্ধ	1128	YPW2651818	ফটো উপলব্ধ
নাম : শ্যামল রায় পিতার নাম: ভীম রায় বাড়ির নং : n0129 বয়স : 42 লিঙ্গ : পুরুষ			নাম : প্রদীপ রায় মায়ের নাম: বর্না রায় বাড়ির নং : এন0108 বয়স : 22 লিঙ্গ : পুরুষ			নাম : শুভ রায় মায়ের নাম: শৈলী রায় বাড়ির নং : এন0108 বয়স : 22 লিঙ্গ : পুরুষ		
1129	YPW2623122	ফটো উপলব্ধ	1130	YPW2282127	ফটো উপলব্ধ	1131	GMG1378850	ফটো উপলব্ধ
নাম : বালিকা রায় স্বামীর নাম: হরিদাস রায় বাড়ির নং : n0101 বয়স : 73 লিঙ্গ : মহিলা			নাম : সাদ্দাম আলি পিতার নাম: সওকত আলি আলি বাড়ির নং : N0125 বয়স : 27 লিঙ্গ : পুরুষ			নাম : গণেশ রায় পিতার নাম: গোপাল রায় বাড়ির নং : n0121 বয়স : 61 লিঙ্গ : পুরুষ		
1132	YPW2161586	ফটো উপলব্ধ	1133	YPW2618783	ফটো উপলব্ধ	1134	YPW2618668	ফটো উপলব্ধ
নাম : মোমিতা রায় স্বামীর নাম: হেমন্ত রায় বাড়ির নং : n0114 বয়স : 29 লিঙ্গ : মহিলা			নাম : মানসী রায় স্বামীর নাম: লাল্টু রায় বাড়ির নং : এন0108 বয়স : 25 লিঙ্গ : মহিলা			নাম : সুদীপ রায় পিতার নাম: সেন্টু রায় বাড়ির নং : এন0108 বয়স : 23 লিঙ্গ : পুরুষ		
1135	YPW2618676	ফটো উপলব্ধ	1136	YPW2623106	ফটো উপলব্ধ	1137	YPW2447225	ফটো উপলব্ধ
নাম : চিরঞ্জিত রায় পিতার নাম: অসিত রায় বাড়ির নং : এন0111 বয়স : 24 লিঙ্গ : পুরুষ			নাম : হরিদাস রায় পিতার নাম: চরন রায় বাড়ির নং : n0101 বয়স : 81 লিঙ্গ : পুরুষ			নাম : তারাপদ রায় পিতার নাম: চরন রায় বাড়ির নং : মুলগ্রাম বয়স : 65 লিঙ্গ : পুরুষ		
1138	YPW1452960	ফটো উপলব্ধ	1139	YPW2020592	ফটো উপলব্ধ	1140	YPW1790054	ফটো উপলব্ধ
নাম : প্রদীপ মালিক পিতার নাম: মানিক মালিক বাড়ির নং : 01 বয়স : 36 লিঙ্গ : পুরুষ			নাম : রুপা মালিক স্বামীর নাম: প্রদীপ মালিক বাড়ির নং : 01 বয়স : 33 লিঙ্গ : মহিলা			নাম : কিরন রায় পিতার নাম: তারাপদ রায় বাড়ির নং : মুলগ্রাম বয়স : 32 লিঙ্গ : পুরুষ		



1141 নাম : রোজিনা খাতুন স্বামীর নাম: সেখ সালমান হোসেন বাড়ির নং : N0124 বয়স : 28 লিঙ্গ : মহিলা	ZSG2169456 ফটো উপলব্ধ	1142 নাম : প্রীতি রায় স্বামীর নাম: নবকুমার রায় বাড়ির নং : এন00 বয়স : 21 লিঙ্গ : মহিলা	YPW2793636 ফটো উপলব্ধ	1143 নাম : সন্ধ্যা রায় স্বামীর নাম: গনেশ রায় বাড়ির নং : n0122 বয়স : 57 লিঙ্গ : মহিলা	YPW2446649 ফটো উপলব্ধ
1144 নাম : রেজিনা ইয়াসমিন স্বামীর নাম: মহম্মদ ফারুকশা রেজা বাড়ির নং : n0068 বয়স : 27 লিঙ্গ : মহিলা	YPW2362069 ফটো উপলব্ধ	1145 নাম : আহমেদ রেজা পিতার নাম: বাহাউদ্দিন রেজা বাড়ির নং : n0067, REZA HOUSE বয়স : 70 লিঙ্গ : পুরুষ	YPW2427011 ফটো উপলব্ধ	1146 নাম : আলফাজ উদ্দিন রেজা পিতার নাম: আকবর রেজা বাড়ির নং : n0068 / Reza House বয়স : 50 লিঙ্গ : পুরুষ	YPW2329209 ফটো উপলব্ধ
1147 নাম : শাহিম রেজা পিতার নাম: সাইফুদ্দিন রেজা বাড়ির নং : এন0067 বয়স : 21 লিঙ্গ : পুরুষ	YPW2700714 ফটো উপলব্ধ	1148 নাম : হাবিবউদ্দিন রেজা পিতার নাম: আহমেদ রেজা বাড়ির নং : এন0067, রেজা হাউস বয়স : 48 লিঙ্গ : পুরুষ	YPW2427029 ফটো উপলব্ধ	1149 নাম : নাসরিন রেজা স্বামীর নাম: সাহাবুদ্দিন রেজা বাড়ির নং : n0068 বয়স : 57 লিঙ্গ : মহিলা	YPW2427037 ফটো উপলব্ধ
1150 নাম : বাহাউদ্দিন রেজা পিতার নাম: বাকের রেজা বাড়ির নং : এন0067, রেজা হাউস বয়স : 96 লিঙ্গ : পুরুষ	YPW2329720 ফটো উপলব্ধ	1151 নাম : মহম্মদ মুসা রেজা পিতার নাম: বাহাউদ্দিন রেজা বাড়ির নং : রেজা হাউস বয়স : 61 লিঙ্গ : পুরুষ	YPW2328300 ফটো উপলব্ধ	1152 নাম : সুহানা পারভিন পিতার নাম: মহম্মদ মুসা রেজা বাড়ির নং : এন0068 বয়স : 25 লিঙ্গ : মহিলা	YPW2362051 ফটো উপলব্ধ
1153 নাম : আলেয়া রেজা স্বামীর নাম: হাবিব উদ্দিন রেজা বাড়ির নং : এন0067, রেজা হাউস বয়স : 44 লিঙ্গ : মহিলা	GMG2618072 ফটো উপলব্ধ	1154 নাম : মনিরা বেগম স্বামীর নাম: মহঃ সমিরউদ্দিন হালদার বাড়ির নং : n0067 বয়স : 41 লিঙ্গ : মহিলা	GMG2386258 ফটো উপলব্ধ	1155 নাম : মহাসিনা রেজা স্বামীর নাম: সাইফুদ্দিন রেজা বাড়ির নং : 00 বয়স : 56 লিঙ্গ : মহিলা	YPW2328318 ফটো উপলব্ধ
1156 নাম : সাইফুদ্দিন রেজা পিতার নাম: বাহাউদ্দিন রেজা বাড়ির নং : 00 বয়স : 60 লিঙ্গ : পুরুষ	YPW2328326 ফটো উপলব্ধ	1157 নাম : মহঃ ফারুকশা রেজা পিতার নাম: মহঃ মুসা রেজা বাড়ির নং : রেজা হাউস বয়স : 36 লিঙ্গ : পুরুষ	YPW1401801 ফটো উপলব্ধ	1158 নাম : জেবন নেশা রেজা স্বামীর নাম: মহম্মদ মুসা রেজা বাড়ির নং : রেজা হাউস বয়স : 55 লিঙ্গ : মহিলা	GMG1379346 ফটো উপলব্ধ
1159 নাম : মানেজা রেজা স্বামীর নাম: আহমেদ রেজা বাড়ির নং : রেজা হাউস বয়স : 67 লিঙ্গ : মহিলা	YPW2328458 ফটো উপলব্ধ	1160 নাম : সামিম রেজা পিতার নাম: সাইফুদ্দিন রেজা বাড়ির নং : n0067 বয়স : 29 লিঙ্গ : পুরুষ	YPW2089357 ফটো উপলব্ধ	1161 নাম : সাহাবুদ্দিন রেজা পিতার নাম: বাহাউদ্দিন রেজা বাড়ির নং : রেজা হাউস বয়স : 65 লিঙ্গ : পুরুষ	YPW2328987 ফটো উপলব্ধ
1162 নাম : নাসিমা রেজা স্বামীর নাম: আকবর রেজা বাড়ির নং : এন0067 / রেজা হাউস বয়স : 71 লিঙ্গ : মহিলা	YPW2329878 ফটো উপলব্ধ	1163 নাম : আকবর রেজা পিতার নাম: বাহাউদ্দিন রেজা বাড়ির নং : এন0068 / রেজা হাউস বয়স : 78 লিঙ্গ : পুরুষ	YPW2329290 ফটো উপলব্ধ	1164 নাম : নাসরিন রেজা স্বামীর নাম: আলফাজ উদ্দিন রেজা বাড়ির নং : এন0068 / রেজা হাউস বয়স : 47 লিঙ্গ : মহিলা	GMG2548923 ফটো উপলব্ধ
1165 নাম : আব্দুল সামাদ পিতার নাম: আব্দুল অহেদ সামাদ বাড়ির নং : n0065 বয়স : 57 লিঙ্গ : পুরুষ	GMG2385250 ফটো উপলব্ধ	1166 নাম : আব্দুল সালাম পিতার নাম: আব্দুল অহেদ বাড়ির নং : n0065 বয়স : 52 লিঙ্গ : পুরুষ	YPW1326693 ফটো উপলব্ধ	1167 নাম : মোসাম্মাৎ সালামা বেগম স্বামীর নাম: মহঃ খায়রুল নবি বাড়ির নং : n0065 বয়স : 46 লিঙ্গ : মহিলা	GMG1378900 ফটো উপলব্ধ
1168 নাম : নাসিমা বেগম স্বামীর নাম: আব্দুল সালাম বাড়ির নং : n0065 বয়স : 36 লিঙ্গ : মহিলা	GMG2668069 ফটো উপলব্ধ	1169 নাম : সেখ আওলিয়া পিতার নাম: আব্দুল সামাদ বাড়ির নং : এন0000 বয়স : 26 লিঙ্গ : পুরুষ	YPW2238558 ফটো উপলব্ধ	1170 নাম : সাবিয়া ইয়াসমিন স্বামীর নাম: সেখ আওলিয়া বাড়ির নং : এন00 বয়স : 22 লিঙ্গ : মহিলা	YPW2793602 ফটো উপলব্ধ



1171	YPW2238525	নাম : সেখ দেলবর হোসেন পিতার নাম: সেখ নূর হোসেন বাড়ির নং : এন0057 বয়স : 30 লিঙ্গ : পুরুষ	ফটো উপলব্ধ	1172	YPW2088979	নাম : আমিনা বেগম স্বামীর নাম: সেখ নূরুল বাড়ির নং : n0057 বয়স : 44 লিঙ্গ : মহিলা	ফটো উপলব্ধ	1173	YPW2238491	নাম : সোহেল হোসেন পিতার নাম: সেখ নূর হোসেন বাড়ির নং : n0057 বয়স : 26 লিঙ্গ : পুরুষ	ফটো উপলব্ধ
1174	YPW2328540	নাম : সেখ নূর হোসেন পিতার নাম: সাহাদাত হোসেন বাড়ির নং : n0057 বয়স : 58 লিঙ্গ : পুরুষ	ফটো উপলব্ধ	1175	YPW2238517	নাম : সেখ সামিম পিতার নাম: সেখ নূরুল বাড়ির নং : N0057 বয়স : 26 লিঙ্গ : পুরুষ	ফটো উপলব্ধ	1176	WB/27/190/531475	নাম : হোসেন সারমাদ পিতার নাম: সাহাদাত হোসেন সারমাদ বাড়ির নং : n0057 বয়স : 63 লিঙ্গ : পুরুষ	ফটো উপলব্ধ
1177	WB/27/190/531208	নাম : মনিরা খাতুন স্বামীর নাম: সারমাদ হোসেন বাড়ির নং : n0057 বয়স : 59 লিঙ্গ : মহিলা	ফটো উপলব্ধ	1178	GMG2549152	নাম : সেখ নাজির হোসেন পিতার নাম: সারমাদ হোসেন বাড়ির নং : n0057 বয়স : 39 লিঙ্গ : পুরুষ	ফটো উপলব্ধ	1179	YPW1401876	নাম : বিলকিস নাহার খাতুন স্বামীর নাম: সেখ নাজির হোসেন বাড়ির নং : n0057 বয়স : 37 লিঙ্গ : মহিলা	ফটো উপলব্ধ
1180	YPW2328557	নাম : আজমীরা বেগম স্বামীর নাম: সেখ নূর হোসেন বাড়ির নং : n0057 বয়স : 53 লিঙ্গ : মহিলা	ফটো উপলব্ধ	1181	GMG2549327	নাম : সেখ সাবির পিতার নাম: সেখ সারমাদ হোসেন বাড়ির নং : n0057 বয়স : 45 লিঙ্গ : পুরুষ	ফটো উপলব্ধ	1182	YPW1401926	নাম : পান্না বেগম স্বামীর নাম: সেখ সাবির বাড়ির নং : n0057 বয়স : 38 লিঙ্গ : মহিলা	ফটো উপলব্ধ
1183	GMG2549319	নাম : সেখ নাজিমুল হোসেন পিতার নাম: সেখ সারমাদ হোসেন বাড়ির নং : n0057 বয়স : 38 লিঙ্গ : পুরুষ	ফটো উপলব্ধ	1184	YPW1906783	নাম : সাবিয়া বেগম স্বামীর নাম: নাজিমুল হোসেন বাড়ির নং : n0057 বয়স : 32 লিঙ্গ : মহিলা	ফটো উপলব্ধ	1185	YPW2329696	নাম : রঞ্জিত সিং পিতার নাম: নকুল সিং বাড়ির নং : n0153 বয়স : 68 লিঙ্গ : পুরুষ	ফটো উপলব্ধ
1186	WB/27/190/531458	নাম : লক্ষী সিং স্বামীর নাম: রঞ্জিত সিং বাড়ির নং : n0153 বয়স : 63 লিঙ্গ : মহিলা	ফটো উপলব্ধ	1187	YPW2191328	নাম : দীপঙ্কর সিং পিতার নাম: ভজা ভূমিজ বাড়ির নং : n0206 বয়স : 26 লিঙ্গ : পুরুষ	ফটো উপলব্ধ	1188	YPW1558642	নাম : মহঃ সরিফুদ্দিন হালদার পিতার নাম: মোহাম্মদ ইফতেহারউদ্দিন হালদার বাড়ির নং : n0172 বয়স : 34 লিঙ্গ : পুরুষ	ফটো উপলব্ধ
1189	YPW2089076	নাম : সেখ মাজারুল হোসেন পিতার নাম: সেখ মহম্মাদ হোসেন বাড়ির নং : n0055 বয়স : 29 লিঙ্গ : পুরুষ	ফটো উপলব্ধ	1190	GMG1438407	নাম : সেখ আমজাদ হোসেন পিতার নাম: সেখ আমির হোসেন বাড়ির নং : n0055 বয়স : 65 লিঙ্গ : পুরুষ	ফটো উপলব্ধ	1191	GMG2386399	নাম : সেখ মইদুল হোসেন পিতার নাম: সেখ আমজাদ হোসেন বাড়ির নং : n0055 বয়স : 40 লিঙ্গ : পুরুষ	ফটো উপলব্ধ
1192	YPW2328334	নাম : রোসনারা বেগম স্বামীর নাম: সেখ মহম্মাদ হোসেন বাড়ির নং : n0055 বয়স : 53 লিঙ্গ : মহিলা	ফটো উপলব্ধ	1193	YPW2329399	নাম : মোসলেমা বেগম স্বামীর নাম: সেখ আমজাদ হোসেন বাড়ির নং : n0055 বয়স : 60 লিঙ্গ : মহিলা	ফটো উপলব্ধ	1194	YPW1631274	নাম : সেহনাজ বেগম স্বামীর নাম: সেখ মইদুল হোসেন বাড়ির নং : n0055 বয়স : 34 লিঙ্গ : মহিলা	ফটো উপলব্ধ
1195	YPW2824175	নাম : সোহানা আজিজা ইয়াসমিন পিতার নাম: আজিজুল পাশা বাড়ির নং : এন0015 বয়স : 21 লিঙ্গ : মহিলা	ফটো উপলব্ধ	1196	YPW2793719	নাম : সুরজিত রায় পিতার নাম: কার্তিক রায় বাড়ির নং : এন00 বয়স : 24 লিঙ্গ : পুরুষ	ফটো উপলব্ধ	1197	UAA2142909	নাম : মহিমা খাতুন স্বামীর নাম: সেখ মনিরুল হক বাড়ির নং : এন001 বয়স : 25 লিঙ্গ : মহিলা	ফটো উপলব্ধ
1198	YPW2793784	নাম : বেচু রাম ভূমিজ পিতার নাম: যতীন ভূমিজ বাড়ির নং : এন000 বয়স : 72 লিঙ্গ : পুরুষ	ফটো উপলব্ধ	1199	YPW1988039	নাম : সাহানাজ খাতুন পিতার নাম: মির আলমগীর বাড়ির নং : এন0020 বয়স : 29 লিঙ্গ : মহিলা	ফটো উপলব্ধ	1200	UYB2189710	নাম : সাবানা খাতুন পিতার নাম: সেখ আনসুর আলি বাড়ির নং : এন0021 বয়স : 24 লিঙ্গ : মহিলা	ফটো উপলব্ধ



<p>1201</p> <p>নাম : আসমাউল হুসনা স্বামীর নাম: সেখ মিরাজুল আলম বাড়ির নং : এন0017 বয়স : 26 লিঙ্গ : মহিলা</p> <p>ফটো উপলব্ধ</p>	<p>YPW2191898</p>	<p>1202</p> <p>নাম : বার্না মন্ডল পিতার নাম: আজিম মন্ডল বাড়ির নং : এন0048 বয়স : 22 লিঙ্গ : মহিলা</p> <p>ফটো উপলব্ধ</p>	<p>SQT2177228</p>	<p>1203</p> <p>নাম : ফাল্গুনী রায় পিতার নাম: বিশ্বনাথ রায় বাড়ির নং : এন0110 বয়স : 19 লিঙ্গ : পুরুষ</p> <p>ফটো উপলব্ধ</p>	<p>YPW2845279</p>
<p>1204</p> <p>নাম : আকাশ রায় পিতার নাম: রতন রায় বাড়ির নং : এন0108 বয়স : 19 লিঙ্গ : পুরুষ</p> <p>ফটো উপলব্ধ</p>	<p>YPW2852895</p>	<p>1205</p> <p>নাম : সেখ মেহতাব পিতার নাম: গোলাম মোস্তফা বাড়ির নং : এন0059 বয়স : 19 লিঙ্গ : পুরুষ</p> <p>ফটো উপলব্ধ</p>	<p>YPW2852911</p>	<p>1206</p> <p>নাম : সেখ মহঃ মিনহাজ উন নবী পিতার নাম: সেখ মহঃ খাইরুন্ নবী বাড়ির নং : এন0060 বয়স : 19 লিঙ্গ : পুরুষ</p> <p>ফটো উপলব্ধ</p>	<p>YPW2859429</p>
<p>1207</p> <p>নাম : নাজ,রিন সুলতানা পিতার নাম: সেখ আলতাব আলি বাড়ির নং : এন0072 বয়স : 19 লিঙ্গ : মহিলা</p> <p>ফটো উপলব্ধ</p>	<p>YPW2859817</p>	<p>1208</p> <p>নাম : আফরিন সরকার স্বামীর নাম: মহঃ মিসবাহুল মন্ডল বাড়ির নং : এন0050 বয়স : 21 লিঙ্গ : মহিলা</p> <p>ফটো উপলব্ধ</p>	<p>YPW2859825</p>	<p>1209</p> <p>নাম : কজ,মিনা খাতুন মায়ের নাম: সেরিনা বেগম বাড়ির নং : এন0011 বয়স : 23 লিঙ্গ : মহিলা</p> <p>ফটো উপলব্ধ</p>	<p>YPW2859833</p>
<p>1210</p> <p>নাম : সিমরান তাসমিন পিতার নাম: দিলোয়ার হোসেন বাড়ির নং : এন0033 বয়স : 19 লিঙ্গ : মহিলা</p> <p>ফটো উপলব্ধ</p>	<p>YPW2860286</p>	<p>1211</p> <p>নাম : মীর গোলাম ইরফান পিতার নাম: মীর গোলাম মোর্তাজ,। বাড়ির নং : এন0004 বয়স : 19 লিঙ্গ : পুরুষ</p> <p>ফটো উপলব্ধ</p>	<p>YPW2867372</p>	<p>1212</p> <p>নাম : সানিয়া খাতুন স্বামীর নাম: সামিম রেজা বাড়ির নং : এন000 বয়স : 20 লিঙ্গ : মহিলা</p> <p>ফটো উপলব্ধ</p>	<p>YCF2461614</p>
<p>1213</p> <p>নাম : সামিরা সাইদা পিতার নাম: সেখ মহম্মদ আলি বাড়ির নং : এন0074 বয়স : 20 লিঙ্গ : মহিলা</p> <p>ফটো উপলব্ধ</p>	<p>YPW2885937</p>				



1214 নাম : সেখ সামিরা স্বামীর নাম : সেখ নইম উদ্দিন আহমেদ বাড়ির নং : এন000 বয়স : 23 লিঙ্গ : মহিলা	YPW2793586 ফটো উপলব্ধ	1215 নাম : তুরফা তাসনিম পিতার নাম : ওসমান খন্দেকার বাড়ির নং : এন0052 বয়স : 20 লিঙ্গ : মহিলা	YPW2793560 ফটো উপলব্ধ	1216 নাম : মনসা মালিক পিতার নাম : লক্ষ্মী মালিক বাড়ির নং : n0169 বয়স : 38 লিঙ্গ : পুরুষ	GMG2618148 ফটো উপলব্ধ
1217 নাম : জাহাঙ্গীর কাজী পিতার নাম : কাজী মাতের আলি বাড়ির নং : নং845 বয়স : 37 লিঙ্গ : পুরুষ	YPW1906650 ফটো উপলব্ধ	1218 নাম : সাহিদা বেগম কাজী স্বামীর নাম : সাবির হোসেন কাজী বাড়ির নং : n0003 বয়স : 43 লিঙ্গ : মহিলা	YPW1906718 ফটো উপলব্ধ	1219 নাম : কার্তিক চন্দ্র ঘোষ পিতার নাম : দেবেন ঘোষ বাড়ির নং : n0100 বয়স : 61 লিঙ্গ : পুরুষ	GMG1440304 ফটো উপলব্ধ
1220 নাম : কুমারেশ ঘোষ পিতার নাম : কার্তিক চন্দ্র ঘোষ বাড়ির নং : বয়স : 34 লিঙ্গ : পুরুষ	YPW1559103 ফটো উপলব্ধ	1221 নাম : শাহিদুল পাশা পিতার নাম : মহঃ কামাল পাশা বাড়ির নং : এন ০০১৫ বয়স : 31 লিঙ্গ : পুরুষ	YPW1790088 ফটো উপলব্ধ	1222 নাম : মতি পাশা পিতার নাম : মহ. কামাল পাশা বাড়ির নং : N0015 বয়স : 28 লিঙ্গ : পুরুষ	GMG1011402 ফটো উপলব্ধ
1223 নাম : সাহানা সানজিদা পিতার নাম : মতি পাশা বাড়ির নং : এন0015 বয়স : 21 লিঙ্গ : মহিলা	YPW2827285 ফটো উপলব্ধ	1224 নাম : সুপর্ণা ভূমিজ স্বামীর নাম : মিত্রন ভূমিজ বাড়ির নং : n0185 বয়স : 28 লিঙ্গ : মহিলা	YPW2176683 ফটো উপলব্ধ	1225 নাম : মধুমিতা মুদি স্বামীর নাম : অমরনাথ মুদি বাড়ির নং : n0157 বয়স : 27 লিঙ্গ : মহিলা	YPW2161677 ফটো উপলব্ধ
1226 নাম : মহঃ আজহারউদ্দিন মন্ডল পিতার নাম : মহঃ আমানউল্লাহ মন্ডল বাড়ির নং : n0006 বয়স : 38 লিঙ্গ : পুরুষ	GMG2460939 ফটো উপলব্ধ	1227 নাম : চন্দনা মালিক স্বামীর নাম : তাপস কুমার মালিক বাড়ির নং : n0184 বয়স : 36 লিঙ্গ : মহিলা	YPW2176675 ফটো উপলব্ধ	1228 নাম : টুম্পা মালিক স্বামীর নাম : সঞ্জয় মালিক বাড়ির নং : n0188 বয়স : 28 লিঙ্গ : মহিলা	YPW2176717 ফটো উপলব্ধ
1229 নাম : দুর্গা মালিক স্বামীর নাম : মিলন মালিক বাড়ির নং : n0215 বয়স : 27 লিঙ্গ : মহিলা	YPW2205102 ফটো উপলব্ধ	1230 নাম : পূজা মালিক স্বামীর নাম : বাবুসোনা মালিক বাড়ির নং : n0147 বয়স : 27 লিঙ্গ : মহিলা	YPW2161719 ফটো উপলব্ধ	1231 নাম : সন্দীপ মালিক পিতার নাম : সুদন মালিক বাড়ির নং : n0138 বয়স : 27 লিঙ্গ : পুরুষ	YPW2161610 ফটো উপলব্ধ
1232 নাম : লাল্টু মালিক পিতার নাম : জয়দেব মালিক বাড়ির নং : n0139 বয়স : 28 লিঙ্গ : পুরুষ	YPW2161628 ফটো উপলব্ধ	1233 নাম : রীতা মালিক স্বামীর নাম : প্রশান্ত মালিক বাড়ির নং : 152 বয়স : 28 লিঙ্গ : মহিলা	YPW2205151 ফটো উপলব্ধ	1234 নাম : চাঁপা রায় স্বামীর নাম : দুর্গা রায় বাড়ির নং : n0168 বয়স : 54 লিঙ্গ : মহিলা	GMG1379361 ফটো উপলব্ধ
1235 নাম : সুকুমার রায় পিতার নাম : দুর্গা রায় বাড়ির নং : n0168 বয়স : 31 লিঙ্গ : পুরুষ	YPW1987874 ফটো উপলব্ধ	1236 নাম : তন্ময় রায় পিতার নাম : দুর্গা রায় বাড়ির নং : n0168 বয়স : 29 লিঙ্গ : পুরুষ	YPW1987882 ফটো উপলব্ধ	1237 নাম : দুর্গা রায় পিতার নাম : তারাপদ রায় বাড়ির নং : n0168 বয়স : 61 লিঙ্গ : পুরুষ	GMG1379049 ফটো উপলব্ধ
1238 নাম : আলপনা রায় স্বামীর নাম : বিকাশ রায় বাড়ির নং : n0108 বয়স : 34 লিঙ্গ : মহিলা	YPW2161784 ফটো উপলব্ধ	1239 নাম : মানসী রায় স্বামীর নাম : মোহন রায় বাড়ির নং : n0103 বয়স : 30 লিঙ্গ : মহিলা	YPW2161792 ফটো উপলব্ধ	1240 নাম : সত্যজিৎ রায় পিতার নাম : উদয় রায় বাড়ির নং : n0120 বয়স : 27 লিঙ্গ : পুরুষ	YPW2161800 ফটো উপলব্ধ
1241 নাম : রফিক আলি মন্ডল সেখ পিতার নাম : আসগার আলি মন্ডল বাড়ির নং : n0016 বয়স : 45 লিঙ্গ : পুরুষ	GMG2385375 ফটো উপলব্ধ	1242 নাম : নাজমিন খাতুন পিতার নাম : মির জাকির হোসেন বাড়ির নং : এন005 বয়স : 22 লিঙ্গ : মহিলা	YPW2726826 ফটো উপলব্ধ	1243 নাম : মীর জাকির হোসেন পিতার নাম : মির গোলাম তাহের বাড়ির নং : n0005 বয়স : 55 লিঙ্গ : পুরুষ	GMG1379114 ফটো উপলব্ধ



<p>1244</p> <p>নাম : বৈশাখী ধোলে স্বামীর নাম: প্রশান্ত ধোলে বাড়ির নং : এন0205 বয়স : 21 লিঙ্গ : মহিলা</p> <p>ফটো উপলব্ধ</p>	<p>YPW2852887</p>	<p>1245</p> <p>নাম : প্রীতম রায় পিতার নাম: প্রশান্ত রায় বাড়ির নং : এন0106 বয়স : 20 লিঙ্গ : পুরুষ</p> <p>ফটো উপলব্ধ</p>	<p>YPW2854123</p>	<p>1246</p> <p>নাম : রোহিত রায় পিতার নাম: শংকর রায় বাড়ির নং : এন0103 বয়স : 19 লিঙ্গ : পুরুষ</p> <p>ফটো উপলব্ধ</p>	<p>YPW2868495</p>
<p>1247</p> <p>নাম : মিজান খন্দেকার পিতার নাম: সোহরাব খন্দেকার বাড়ির নং : এন0019 বয়স : 19 লিঙ্গ : পুরুষ</p> <p>ফটো উপলব্ধ</p>	<p>YPW2854537</p>	<p>1248</p> <p>নাম : মেহা ঘোষ পিতার নাম: সনৎ ঘোষ বাড়ির নং : 00 বয়স : 19 লিঙ্গ : মহিলা</p> <p>ফটো উপলব্ধ</p>	<p>YPW2862803</p>		



1249	2	YPW2905974	ফটো উপলব্ধ	নাম : মহেশ মুদি পিতার নাম: দুর্গা মুদি বাড়ির নং : জলাপাড়া বয়স : 55 লিঙ্গ : পুরুষ	1250	2	YPW2906022	ফটো উপলব্ধ	নাম : ফলেশ্বরী মুদি স্বামীর নাম: মহেশ মুদি বাড়ির নং : জলাপাড়া বয়স : 50 লিঙ্গ : মহিলা	1251	2	YPW2906139	ফটো উপলব্ধ	নাম : কার্তিক মুদি পিতার নাম: মহেশ মুদি বাড়ির নং : জলাপাড়া বয়স : 28 লিঙ্গ : পুরুষ
1252	1	YPW2914778	ফটো উপলব্ধ	নাম : সামীহা সুলতানা রেজা পিতার নাম: আলফাজউদ্দিন রেজা বাড়ির নং : এন0068/ রেজা হাউস বয়স : 18 লিঙ্গ : মহিলা	1253	1	YPW2914794	ফটো উপলব্ধ	নাম : সেখ মহাম্মদ ফারহাজ পিতার নাম: মহাম্মদ সফিউল্লাহ সেখ বাড়ির নং : মুলগ্রাম বয়স : 18 লিঙ্গ : পুরুষ	1254	1	YPW2916039	ফটো উপলব্ধ	নাম : আমিনা খাতুন স্বামীর নাম: সেখ সাদ্দাম হোসেন বাড়ির নং : মুলগ্রাম বয়স : 33 লিঙ্গ : মহিলা
1255	1	YPW2915981	ফটো উপলব্ধ	নাম : সন্নাট ঘোষ পিতার নাম: গোপাল ঘোষ বাড়ির নং : এন0156 বয়স : 18 লিঙ্গ : পুরুষ	1256	1	YPW2915957	ফটো উপলব্ধ	নাম : নিরঞ্জন ভূমিজ মায়ের নাম: কল্পনা ভূমিজ বাড়ির নং : 235 বয়স : 22 লিঙ্গ : পুরুষ	1257	1	YPW2916690	ফটো উপলব্ধ	নাম : আকাশ ঘোষ পিতার নাম: দেব কুমার ঘোষ বাড়ির নং : মুলগ্রাম বয়স : 18 লিঙ্গ : পুরুষ
1258	1	YPW2916971	ফটো উপলব্ধ	নাম : হামিসা তাসনিম পিতার নাম: সেখ আনিসার রহিম মন্ডল বাড়ির নং : মুলগ্রাম বয়স : 18 লিঙ্গ : মহিলা	1259	1	YPW2917193	ফটো উপলব্ধ	নাম : মীর মিনহাজ উদ্দিন পিতার নাম: মীর মহসীন বাড়ির নং : মুলগ্রাম বয়স : 19 লিঙ্গ : পুরুষ	1260	1	YPW2917235	ফটো উপলব্ধ	নাম : সাইদা খাতুন স্বামীর নাম: হাসান আলি বাড়ির নং : এন0000 বয়স : 22 লিঙ্গ : মহিলা
1261	1	YPW2917342	ফটো উপলব্ধ	নাম : সাহিল খান্ডেকর পিতার নাম: শাহজাহান খান্ডেকর বাড়ির নং : মুলগ্রাম বয়স : 23 লিঙ্গ : পুরুষ	1262	1	YPW2918621	ফটো উপলব্ধ	নাম : সেখ সাজিদ হোসেন পিতার নাম: সেখ সাবির বাড়ির নং : মুলগ্রাম বয়স : 19 লিঙ্গ : পুরুষ	1263	1	YPW2452167	ফটো উপলব্ধ	নাম : হাসিবা সুলতানা পিতার নাম: সেখ শরীফ হোসেন বাড়ির নং : এন0017 বয়স : 24 লিঙ্গ : মহিলা

নির্বাচক সংখ্যার সারসংক্ষেপ :

A) নির্বাচকের সংখ্যা :

	নির্বাচক তালিকার প্রকৃতি	নির্বাচক তালিকার পরিচিতি :	নির্বাচকের সংখ্যা :				
			পুরুষ	মহিলা	তৃতীয় লিঙ্গ	মোট	
I	মূল তালিকা	মূল তালিকা	বিশেষ নিবিড় সংশোধন ২০২৬ এর চূড়ান্ত ভোটার তালিকার সহিত 09-04-2026 তারিখ অবধি সংশোধিত নির্বাচক তালিকা	639	609	0	1248
II	1- সংযোজন তালিকা	সংযোজনী 1	বিশেষ সংক্ষিপ্ত সংশোধন 2026	0	0	0	0
		সংযোজনী 2	ধারাবাহিক সংশোধন 2026	9	6	0	15
		মোট		9	6	0	15
III	2- বিয়োজন তালিকা	সংযোজনী 1	বিশেষ সংক্ষিপ্ত সংশোধন 2026	0	1	0	1
		সংযোজনী 2	ধারাবাহিক সংশোধন 2026	0	1	0	1
		মোট		0	2	0	2
IV	'লিঙ্গ ক্ষেত্রের' পরিবর্তনের কারণে পার্থক্য			0	0	0	0
V	বিচারপ্রক্রিয়ার অধীনস্থ			0	0	0	0
VI	বিচার বিভাগীয় আধিকারিক কর্তৃক বিচারপূর্বক নিষ্পত্তির পর বিয়োজিত			16	11	0	27
নির্বাচকের মোট সংখ্যা (I+II-III+IV-V-VI)				632	602	0	1234

B) ক্রটি সংশোধনের সংখ্যা :

নির্বাচক তালিকার প্রকৃতি	নির্বাচক তালিকার পরিচিতি :	ক্রটি সংশোধনের সংখ্যা :
সংযোজনী 1	বিশেষ সংক্ষিপ্ত সংশোধন 2026	0
সংযোজনী 2	ধারাবাহিক সংশোধন 2026	5
	মোট	5

নির্বাচক নিবন্ধন আধিকারিকের স্বাক্ষর

E-মৃত, S-স্থানান্তরিত, R-একাধিকবার অন্তর্ভুক্ত, M-নিখোঁজ, Q-যোগ্য নহে

## ভোট গ্রহন কেন্দ্রের পূর্ণ বিবরণ :

ক্রমিক নং	ভোটকেন্দ্র নম্বর	মুখ্য/সহায়ক	ভোটকেন্দ্রের নাম	ভোটকেন্দ্রের ঠিকানা	প্রথম ক্রমিক নং	শেষ ক্রমিক নং
1	305	মুখ্য	তেতের পাড় আদীবাসী প্রাথমিক বিদ্যালয়	তেতের পাড় আদীবাসী প্রাথমিক বিদ্যালয়, - রুম-1, মূলগ্রাম	1	630
2	305A	সহায়ক	তেতের পাড় আদীবাসী প্রাথমিক বিদ্যালয়	তেতের পাড় আদীবাসী প্রাথমিক বিদ্যালয়, মূলগ্রাম, রুম-2	631	1263

## নির্বাচকের সংখ্যা :

ক্রমিক নং	ভোটকেন্দ্র নম্বর	মুখ্য/সহায়ক	পুরুষ	মহিলা	তৃতীয় লিঙ্গ	মোট
1	305A	সহায়ক	322	310	0	632
2	305	মুখ্য	310	292	0	602

নির্বাচনী নিবন্ধন কর্মকর্তার স্বাক্ষর