



নির্বাচক তালিকা 2026 S25 পশ্চিমবঙ্গ

বিধানসভা নির্বাচনক্ষেত্রের নং, নাম ও সংরক্ষণের স্থিতি : 197 - ধনিয়াখালি (তপশীলি জাতি)		অংশ নং : 310			
বিধানসভা নির্বাচনক্ষেত্রটি যে লোকসভা নির্বাচনক্ষেত্রের / ক্ষেত্রসমূহের অন্তর্ভুক্ত তার নং, নাম ও সংরক্ষণ স্থিতি : 28 - হুগলী (সাধারণ)					
1. সংশোধনের পূর্ণ বিবরণ					
সংশোধনের বৎসর :	2026	নির্বাচক তালিকার পরিচিতি : বিশেষ নিবিড় সংশোধন ২০২৬ এর চূড়ান্ত ভোটার তালিকার সহিত 09-04-2026 তারিখ অবধি সংশোধিত নির্বাচক তালিকা			
ভিত্তি তারিখ :	01-01-2026				
সংশোধনের প্রকৃতি :	ধারাবাহিক সংশোধন 2026				
প্রকাশনার তারিখ :	09-04-2026				
2. অংশ ও নির্বাচনী এলাকার পূর্ণ বিবরণ :					
অংশের ভাগ নং ও নাম :					
1-জলা পাড়া	প্রধান শহর/গ্রাম : আমিড়া ওয়ার্ড : থানা : দাদপুর গ্রাম পঞ্চায়েত : বাবনান ব্লক : পোলবা-দাদপুর মহকুমা : হুগলী সদর জেলা : হুগলী পিন : 712305				
2-বড় পাড়া					
3-হাজী পাড়া					
4-বটতলা (মালিক পাড়া)					
5-সরকার পাড়া					
6-মন্ডল পাড়া					
7-মল্লিক পাড়া					
8-গোকুল পুর মুসলিম পাড়া					
9-মুদিপাড়া					
3. ভোট গ্রহন কেন্দ্রের পূর্ণ বিবরণ :					
ভোট গ্রহন কেন্দ্রের নং, নাম :		ভোট গ্রহন কেন্দ্রের শ্রেণী :		গ্রামীণ	
310 - আমিড়া প্রাথমিক বিদ্যালয়		এই অংশে সহায়ক ভোটগ্রহন কেন্দ্রের সংখ্যা :		0	
ভোট গ্রহন কেন্দ্রের ঠিকানা :					
আমিড়া প্রাথমিক বিদ্যালয়, আমিড়া					
4. নির্বাচকের সংখ্যা :					
প্রথম ক্রমিক নং	শেষ ক্রমিক নং	মোট সংখ্যা			
		পুরুষ	মহিলা	তৃতীয় লিঙ্গ	মোট
1	990	508	461	0	969

নির্বাচক নিবন্ধন আধিকারিকের স্বাক্ষর

Nazri Naksha

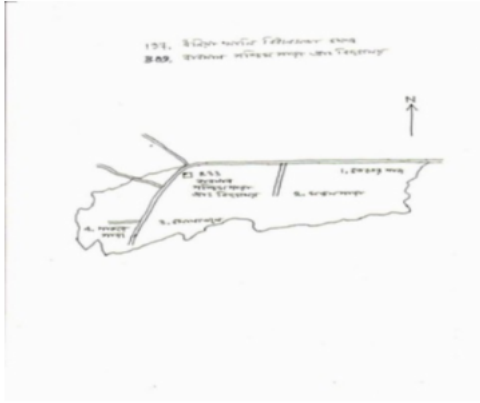

Google Map View

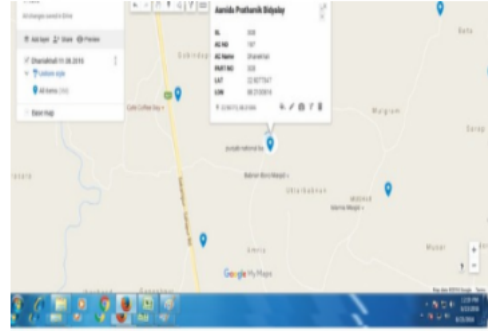

Polling Station Building Front View



Polling Station Front View



Cad View

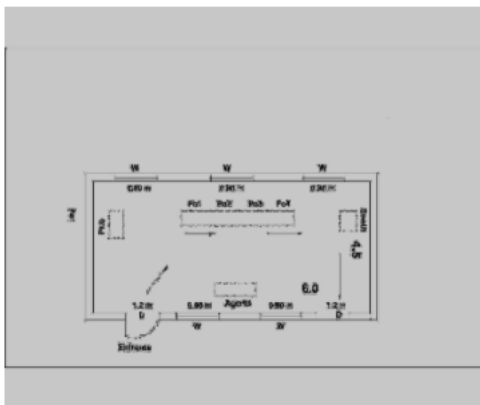

Key MAP View

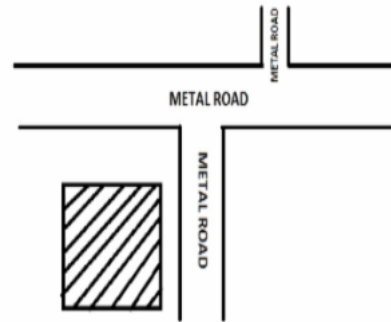



1 নাম : সাহানাজ খাতুন স্বামীর নাম: সেখ সাদ্দাম হোসেন বাড়ির নং : এন0000 বয়স : 30 লিঙ্গ : মহিলা	UYB1944347 ফটো উপলব্ধ	2 নাম : সেখ মহ সেলিম পিতার নাম: সেখ সাহাদত আলি বাড়ির নং : n0081 বয়স : 55 লিঙ্গ : পুরুষ	GMG1438308 ফটো উপলব্ধ	3 নাম : আব্দুল আজিম সরকার পিতার নাম: আব্দুল রউফ সরকার বাড়ির নং : n0054 বয়স : 80 লিঙ্গ : পুরুষ	YPW2317949 ফটো উপলব্ধ
4 নাম : জুলফিকার উদ্দিন সরকার পিতার নাম: আব্দুল কাদের সরকার বাড়ির নং : n0054 বয়স : 43 লিঙ্গ : পুরুষ	GMG2390938 ফটো উপলব্ধ	5 নাম : শরিফ মল্লিক পিতার নাম: আব্দুর রব মল্লিক বাড়ির নং : 0077 বয়স : 28 লিঙ্গ : পুরুষ	YPW2176998 ফটো উপলব্ধ	6 নাম : মহিবুল রহমান পিতার নাম: হাবিবুর রহমান বাড়ির নং : n0072 বয়স : 27 লিঙ্গ : পুরুষ	YPW2177038 ফটো উপলব্ধ
7 নাম : আজিজা বেগম স্বামীর নাম: সেখ সাদেক হোসেন বাড়ির নং : n0150 বয়স : 33 লিঙ্গ : মহিলা	YPW2192128 ফটো উপলব্ধ	8 নাম : সালমা সুলতানা স্বামীর নাম: কামরুজ্জামান মন্ডল বাড়ির নং : n0171 বয়স : 27 লিঙ্গ : মহিলা	YPW2231934 ফটো উপলব্ধ	9 নাম : আফতাব উদ্দিন মন্ডল মায়ের নাম: সেরিনা মন্ডল বাড়ির নং : N0203 বয়স : 31 লিঙ্গ : পুরুষ	YPW2452464 ফটো উপলব্ধ
10 নাম : রহিমা খাতুন স্বামীর নাম: আব্দুল হামিদ মন্ডল বাড়ির নং : n0007 বয়স : 73 লিঙ্গ : মহিলা	YPW2318640 ফটো উপলব্ধ	11 নাম : ডালিম পাকিড়া স্বামীর নাম: জয়দেব পাকিড়া বাড়ির নং : n0007 বয়স : 70 লিঙ্গ : মহিলা	WB/27/190/543319 ফটো উপলব্ধ	12 নাম : অরুণ পাকিড়া পিতার নাম: জয়দেব পাকিড়া বাড়ির নং : n0007 বয়স : 51 লিঙ্গ : পুরুষ	WB/27/190/543406 ফটো উপলব্ধ
13 নাম : যমুনা পাকিড়া স্বামীর নাম: অরুণ পাকিড়া বাড়ির নং : n0007 বয়স : 34 লিঙ্গ : মহিলা	YPW1909076 ফটো উপলব্ধ	14 নাম : তরুণ পাকিড়া পিতার নাম: জয়দেব পাকিড়া বাড়ির নং : n0007 বয়স : 37 লিঙ্গ : পুরুষ	YPW1701093 ফটো উপলব্ধ	15 নাম : শ্রীমন্ত পাকিড়া পিতার নাম: জয়দেব পাকিড়া বাড়ির নং : n0007 বয়স : 34 লিঙ্গ : পুরুষ	YPW1701085 ফটো উপলব্ধ
16 নাম : সেখ সারোয়ার উদ্দিন পিতার নাম: সেখ নাসিরউদ্দিন বাড়ির নং : n0074 বয়স : 40 লিঙ্গ : পুরুষ	GMG2618809 ফটো উপলব্ধ	17 নাম : নিজামউদ্দিন সেখ পিতার নাম: জয়নাল সেখ বাড়ির নং : মল্লিকপাড়া বয়স : 51 লিঙ্গ : পুরুষ	GMG1437730 ফটো উপলব্ধ	18 নাম : মহসীন রহমান পিতার নাম: হাবিবুর রহমান বাড়ির নং : n0072 বয়স : 35 লিঙ্গ : পুরুষ	YPW1909027 ফটো উপলব্ধ
19 নাম : সাকিনা খাতুন স্বামীর নাম: সেখ মহসিন আলি দেওয়ান বাড়ির নং : নং134 বয়স : 26 লিঙ্গ : মহিলা	YPW2452514 ফটো উপলব্ধ	20 নাম : মোঃ সালমা খাতুন স্বামীর নাম: সেখ রমজান আলি বাড়ির নং : এন00 বয়স : 22 লিঙ্গ : মহিলা	YPW2650455 ফটো উপলব্ধ	21 নাম : সেখ সারোয়ার হোসেন মন্ডল পিতার নাম: সেখ আনসার আলি মন্ডল বাড়ির নং : N0202 বয়স : 24 লিঙ্গ : পুরুষ	YPW2452365 ফটো উপলব্ধ
22 নাম : হাবিবুর রহমান পিতার নাম: সেখ আমজাদ বাড়ির নং : n0072 বয়স : 61 লিঙ্গ : পুরুষ	YPW2318707 ফটো উপলব্ধ	23 নাম : মোসলেমা বেগম স্বামীর নাম: হাবিবুর রহমান বাড়ির নং : n0072 বয়স : 53 লিঙ্গ : মহিলা	YPW2318699 ফটো উপলব্ধ	24 নাম : আনোয়ারা বেগম স্বামীর নাম: সেলিম সেখ বাড়ির নং : n0081 বয়স : 50 লিঙ্গ : মহিলা	GMG2462695 ফটো উপলব্ধ
25 নাম : আব্দুল আলিম সরকার পিতার নাম: আব্দুল আজিম সরকার বাড়ির নং : n0054 বয়স : 49 লিঙ্গ : পুরুষ	YPW2318145 ফটো উপলব্ধ	26 নাম : এসমোতারা খাতুন স্বামীর নাম: নিজাম উদ্দিন সেখ বাড়ির নং : n0074 বয়স : 50 লিঙ্গ : মহিলা	GMG1381755 ফটো উপলব্ধ	27 নাম : সাইমা বেগম পিতার নাম: সিরাজুল হক বাড়ির নং : এন0072 বয়স : 32 লিঙ্গ : মহিলা	NGB1907468 ফটো উপলব্ধ
28 নাম : সেখ ফিরোজ উদ্দিন পিতার নাম: সেখ নাসির উদ্দিন বাড়ির নং : n0074 বয়স : 39 লিঙ্গ : পুরুষ	GMG2618791 ফটো উপলব্ধ	29 নাম : আজিজা বেগম স্বামীর নাম: সেখ নাসির উদ্দিন বাড়ির নং : n0074 বয়স : 52 লিঙ্গ : মহিলা	WB/27/190/543210 ফটো উপলব্ধ	30 নাম : সেখ মনোজ উদ্দিন পিতার নাম: সেখ নাসির উদ্দিন বাড়ির নং : n0074 বয়স : 38 লিঙ্গ : পুরুষ	YPW1632504 ফটো উপলব্ধ



31	YPW2090942	নাম : জেসমিন বেগম স্বামীর নাম: সেখ ফিরোজ উদ্দিন বাড়ির নং : n0074 বয়স : 28 লিঙ্গ : মহিলা	ফটো উপলব্ধ	32	YPW1632496	নাম : সেখ হাসিনা খাতুন স্বামীর নাম: সেখ সারোয়ার উদ্দিন বাড়ির নং : n0074 বয়স : 34 লিঙ্গ : মহিলা	ফটো উপলব্ধ	33	YPW1560754	নাম : সেখ মহম্মদ ইসলাম পিতার নাম: সেখ মহঃ সেলিম বাড়ির নং : n0081 বয়স : 35 লিঙ্গ : পুরুষ	ফটো উপলব্ধ
34	YPW2452456	নাম : সেখ মেহেতাব উদ্দিন মন্ডল মায়ের নাম: সেরিনা মন্ডল বাড়ির নং : N0202 বয়স : 28 লিঙ্গ : পুরুষ	ফটো উপলব্ধ	35	UYB1876812	নাম : রাজিয়া সুলতানা বেগম স্বামীর নাম: সেখ মহম্মদ ইসলাম বাড়ির নং : এন0000 বয়স : 30 লিঙ্গ : মহিলা	ফটো উপলব্ধ	36	GMG2618940	নাম : মীর নূরজাহান খাতুন স্বামীর নাম: আব্দুল আলিম সরকার বাড়ির নং : n0054 বয়স : 44 লিঙ্গ : মহিলা	ফটো উপলব্ধ
37	YPW2163228	নাম : অমর ফারুক পিতার নাম: ওসমান গনিফ বাড়ির নং : n0066 বয়স : 29 লিঙ্গ : পুরুষ	ফটো উপলব্ধ	38	RVU1926369	নাম : সোমা মালিক স্বামীর নাম: প্রদীপ কুমার মালিক বাড়ির নং : n0162 বয়স : 30 লিঙ্গ : মহিলা	ফটো উপলব্ধ	39	GMG1033752	নাম : আজিমা মল্লিক স্বামীর নাম: আব্দুর রব মল্লিক বাড়ির নং : 0077 বয়স : 49 লিঙ্গ : মহিলা	ফটো উপলব্ধ
40	YPW2318038	নাম : আব্দুর রব মল্লিক পিতার নাম: আব্দুল আজিজ মল্লিক বাড়ির নং : 0077 বয়স : 55 লিঙ্গ : পুরুষ	ফটো উপলব্ধ	41	YPW2317931	নাম : সফুরা সরকার স্বামীর নাম: আব্দুল আজিম সরকার বাড়ির নং : n0054 বয়স : 73 লিঙ্গ : মহিলা	ফটো উপলব্ধ	42	YPW1909001	নাম : সাহিদা রহমান স্বামীর নাম: আব্দুল নাইম সরকার বাড়ির নং : n0054 বয়স : 40 লিঙ্গ : মহিলা	ফটো উপলব্ধ
43	GMG2200673	নাম : আবদুল নাইম সরকার পিতার নাম: আব্দুল আজিম সরকার বাড়ির নং : n0054 বয়স : 40 লিঙ্গ : পুরুষ	ফটো উপলব্ধ	44	YPW2621308	নাম : সেখ মুবিন উদ্দিন মন্ডল পিতার নাম: সেখ তাজ উদ্দিন মন্ডল বাড়ির নং : এন0124 বয়স : 23 লিঙ্গ : পুরুষ	ফটো উপলব্ধ	45	YPW2163145	নাম : মাকসুদ হোসেন মন্ডল পিতার নাম: মনিরুদ্দিন মন্ডল বাড়ির নং : n0124 বয়স : 28 লিঙ্গ : পুরুষ	ফটো উপলব্ধ
46	YPW2318087	নাম : সেখ মহম্মদ আব্দুল্লা পিতার নাম: সেখ আমির হোসেন বাড়ির নং : n0062 বয়স : 62 লিঙ্গ : পুরুষ	ফটো উপলব্ধ	47	GMG1380815	নাম : আয়েসা সিদ্দিকা সেখ স্বামীর নাম: সেখ মহম্মদ আবদুল্লা বাড়ির নং : n0062 বয়স : 45 লিঙ্গ : মহিলা	ফটো উপলব্ধ	48	YPW2455525	নাম : সেখ জাকির হোসেন পিতার নাম: সেখ আমির হোসেন বাড়ির নং : n0062 বয়স : 49 লিঙ্গ : পুরুষ	ফটো উপলব্ধ
49	YPW2192144	নাম : সাকির আলি সরকার পিতার নাম: জাকির আলি সরকার বাড়ির নং : n0152 বয়স : 26 লিঙ্গ : পুরুষ	ফটো উপলব্ধ	50	YPW2285112	নাম : সেখ নাজিবুল ইসলাম পিতার নাম: সেখ নাজরুল ইসলাম বাড়ির নং : এন0215 বয়স : 25 লিঙ্গ : পুরুষ	ফটো উপলব্ধ	51	YPW1792159	নাম : নবীরা বেগম স্বামীর নাম: মহম্মদ নাসরুল্লাহ ওস্তাগার বাড়ির নং : নং0082 বয়স : 43 লিঙ্গ : মহিলা	ফটো উপলব্ধ
52	GMG2200707	নাম : ফিরোজা খাতুন স্বামীর নাম: মহম্মদ হাবিবুল্লাহ ওস্তাগার বাড়ির নং : n0082 বয়স : 44 লিঙ্গ : মহিলা	ফটো উপলব্ধ	53	YPW2090918	নাম : মোমতাজ খাতুন পিতার নাম: সেখ মোহাম্মদ হোসেন বাড়ির নং : n0082 বয়স : 28 লিঙ্গ : মহিলা	ফটো উপলব্ধ	54	YPW2885986	নাম : মহঃ হাবিবুল্লাহ ওস্তাগার পিতার নাম: মহঃ আমানউল্লাহ ওস্তাগার বাড়ির নং : এন0082 বয়স : 56 লিঙ্গ : পুরুষ	ফটো উপলব্ধ
55	YPW2455392	নাম : মোঃ সাহিদুল্লা ওস্তাগার পিতার নাম: মোঃ সাইফুল্লাহ ওস্তাগার বাড়ির নং : n0082 বয়স : 43 লিঙ্গ : পুরুষ	ফটো উপলব্ধ	56	YPW2455582	নাম : মনিরা খাতুন স্বামীর নাম: সেখ মোহাম্মদ হোসেন বাড়ির নং : n0082 বয়স : 53 লিঙ্গ : মহিলা	ফটো উপলব্ধ	57	YPW2318079	নাম : জায়েদা খাতুন স্বামীর নাম: মোহাম্মদ আহাসানউল্লাহ ওস্তাগার বাড়ির নং : n0082 বয়স : 72 লিঙ্গ : মহিলা	ফটো উপলব্ধ
58	WB/27/190/543357	নাম : রওসনারা ওস্তাগার স্বামীর নাম: আমানউল্লা ওস্তাগার বাড়ির নং : n0082 বয়স : 81 লিঙ্গ : মহিলা	ফটো উপলব্ধ	59	WB/27/190/543501	নাম : মহঃ নাসরুল্লাহ ওস্তাগার পিতার নাম: আমানউল্লা ওস্তাগার বাড়ির নং : n0082 বয়স : 58 লিঙ্গ : পুরুষ	ফটো উপলব্ধ	60	YPW2318053	নাম : সেখ মোহাম্মদ হোসেন পিতার নাম: সেখ মোশারফ হোসেন বাড়ির নং : n0082 বয়স : 59 লিঙ্গ : পুরুষ	ফটো উপলব্ধ



61	GMG2462711	ফটো উপলব্ধ	62	YPW1352061	ফটো উপলব্ধ	63	YPW1352079	ফটো উপলব্ধ
নাম : রেজিনা বেগম ওস্তাগার স্বামীর নাম: মোঃ সাহিদুল্লা ওস্তাগার বাড়ির নং : n0082 বয়স : 43 লিঙ্গ : মহিলা			নাম : আব্দুল হালিম হক পিতার নাম: নাজিমুল হক বাড়ির নং : n0068 বয়স : 41 লিঙ্গ : পুরুষ			নাম : হাবিবা খাতুন স্বামীর নাম: আব্দুল হালিম হক বাড়ির নং : n0068 বয়স : 40 লিঙ্গ : মহিলা		
64	YPW2451953	ফটো উপলব্ধ	65	GMG2462679	ফটো উপলব্ধ	66	YPW1701077	ফটো উপলব্ধ
নাম : মাহাব্বা খাতুন স্বামীর নাম: সেখ আবু মোনতাসের বাড়ির নং : N0068 বয়স : 24 লিঙ্গ : মহিলা			নাম : সেখ সাইফুল ইসলাম পিতার নাম: আবোল কাশেম সেখ বাড়ির নং : n0068 বয়স : 39 লিঙ্গ : পুরুষ			নাম : সেখ আবু মোনতাসের পিতার নাম: সেখ আবুল ফজেল বাড়ির নং : n0068 বয়স : 34 লিঙ্গ : পুরুষ		
#2 67	YPW1701044	ফটো উপলব্ধ	68	WB/27/190/543066	ফটো উপলব্ধ	69	WB/27/190/543064	ফটো উপলব্ধ
নাম : আরিফ সেখ পিতার নাম: সেখ আব্দুল হাচেন বাড়ির নং : n0068 বয়স : 34 লিঙ্গ : পুরুষ			নাম : আফরোজা সেখ স্বামীর নাম: আবুলফজেল সেখ বাড়ির নং : n0068 বয়স : 63 লিঙ্গ : মহিলা			নাম : সালেমা সেখ স্বামীর নাম: আবুলহাচেন সেখ বাড়ির নং : n0068 বয়স : 56 লিঙ্গ : মহিলা		
70	GMG2462778	ফটো উপলব্ধ	71	GMG2391142	ফটো উপলব্ধ	72	YPW1352053	ফটো উপলব্ধ
নাম : আবু নাসের সেখ পিতার নাম: আবোল ফজেল সেখ বাড়ির নং : n0068 বয়স : 44 লিঙ্গ : পুরুষ			নাম : সেখ সাদেক হোসন পিতার নাম: আবুল কাসেম বাড়ির নং : n0068 বয়স : 42 লিঙ্গ : পুরুষ			নাম : সেখ সামিল পিতার নাম: আবুল হাচেন সেখ বাড়ির নং : n0068 বয়স : 39 লিঙ্গ : পুরুষ		
73	YPW1560820	ফটো উপলব্ধ	74	YPW2455533	ফটো উপলব্ধ	75	YPW2509495	ফটো উপলব্ধ
নাম : হাবিবা বেগম স্বামীর নাম: আবুনাসের সেখ বাড়ির নং : n0068 বয়স : 35 লিঙ্গ : মহিলা			নাম : সাজেদা সেখ স্বামীর নাম: সেখ আবোল হোসেন বাড়ির নং : n0068 বয়স : 57 লিঙ্গ : মহিলা			নাম : সেখ আবুল কাসেম পিতার নাম: রেজক সেখ বাড়ির নং : n0068 বয়স : 68 লিঙ্গ : পুরুষ		
76	YPW2781102	ফটো উপলব্ধ	77	YPW2452530	ফটো উপলব্ধ	78	YPW2622033	ফটো উপলব্ধ
নাম : রেশমা বেগম স্বামীর নাম: আরিফ সেখ বাড়ির নং : এন0068 বয়স : 23 লিঙ্গ : মহিলা			নাম : রূপসোনা খাতুন স্বামীর নাম: সেখ নাজির আলি বাড়ির নং : এন0157 বয়স : 25 লিঙ্গ : মহিলা			নাম : গোলসেনারা সেখ স্বামীর নাম: সেখ মহঃ ইসাহক বাড়ির নং : n0060 বয়স : 54 লিঙ্গ : মহিলা		
79	GMG1380823	ফটো উপলব্ধ	80	YPW2455483	ফটো উপলব্ধ	81	WB/27/190/543161	ফটো উপলব্ধ
নাম : নাসিমা বেগম স্বামীর নাম: বাগবুল সেখ বাড়ির নং : n0075 বয়স : 45 লিঙ্গ : মহিলা			নাম : আসিয়া খাতুন স্বামীর নাম: সেখ মোসারফ হোসেন বাড়ির নং : n0075 বয়স : 82 লিঙ্গ : মহিলা			নাম : নাসির হোসেন সরকার পিতার নাম: মেহেদী হোসেন সরকার বাড়ির নং : n0093 বয়স : 62 লিঙ্গ : পুরুষ		
82	WB/27/190/543212	ফটো উপলব্ধ	83	YPW2455426	ফটো উপলব্ধ	84	YPW2452571	ফটো উপলব্ধ
নাম : হাফিজা খাতুন স্বামীর নাম: নাসির হোসেন সরকার বাড়ির নং : n0093 বয়স : 52 লিঙ্গ : মহিলা			নাম : হাফিজা খাতুন স্বামীর নাম: সেখ আব্দুল মালেক বাড়ির নং : n0060 বয়স : 91 লিঙ্গ : মহিলা			নাম : মাইমুনা ইয়াসমিন পিতার নাম: মাইনুল হোসেন সরকার বাড়ির নং : N0093 বয়স : 27 লিঙ্গ : মহিলা		
85	YPW2452662	ফটো উপলব্ধ	86	THQ1879477	ফটো উপলব্ধ	87	GMG2159242	ফটো উপলব্ধ
নাম : আরিফা খাতুন স্বামীর নাম: সেখ মহঃ জারেক বাড়ির নং : N000 বয়স : 25 লিঙ্গ : মহিলা			নাম : রিঙ্ক মালিক স্বামীর নাম: তপন মালিক বাড়ির নং : নং1 বয়স : 29 লিঙ্গ : মহিলা			নাম : সেখ মহম্মদ তারেক পিতার নাম: সেখ মহঃ ইসরাইল বাড়ির নং : n0060 বয়স : 42 লিঙ্গ : পুরুষ		
88	YPW2736585	ফটো উপলব্ধ	89	YPW2455418	ফটো উপলব্ধ	90	YPW2455467	ফটো উপলব্ধ
নাম : সেখ মহঃ আসিফ পিতার নাম: সেখ মহঃ আনিশ বাড়ির নং : নং60 বয়স : 21 লিঙ্গ : পুরুষ			নাম : সেখ মহঃ আনিশ পিতার নাম: সেখ আব্দুল মালেক বাড়ির নং : n0060 বয়স : 50 লিঙ্গ : পুরুষ			নাম : রোকেয়া সুলতানা স্বামীর নাম: সেখ সরিফ হোসেন বাড়ির নং : n0093 বয়স : 56 লিঙ্গ : মহিলা		



91	YPW2452076	নাম : সেখ জাহিরুল হক পিতার নাম : সেখ শরীফ হোসেন বাড়ির নং : N00 বয়স : 24 লিঙ্গ : পুরুষ	ফটো উপলব্ধ	92	GMG1380427	নাম : সেখ বাগবুল হোসেন পিতার নাম : সেখ মোসারফ হোসেন বাড়ির নং : n0075 বয়স : 44 লিঙ্গ : পুরুষ	ফটো উপলব্ধ	93	YPW2285260	নাম : জীবনমুসা খাতুন পিতার নাম : কাজী রহমতুল্লা বাড়ির নং : এন0213 বয়স : 29 লিঙ্গ : মহিলা	ফটো উপলব্ধ
94	YPW2163152	নাম : মানিজা খাতুন পিতার নাম : সেখ মহ মুসা বাড়ির নং : n0104 বয়স : 31 লিঙ্গ : মহিলা	ফটো উপলব্ধ	95	YPW2647931	নাম : লতিফা খাতুন স্বামীর নাম : মেহেদী হোসেন সরকার বাড়ির নং : n0093 বয়স : 83 লিঙ্গ : মহিলা	ফটো উপলব্ধ	96	YPW2317790	নাম : মানজার হোসেন সরকার পিতার নাম : মেহেদী হোসেন সরকার বাড়ির নং : n0093 বয়স : 57 লিঙ্গ : পুরুষ	ফটো উপলব্ধ
97	YPW2317717	নাম : মাইনুল হোসেন সরকার পিতার নাম : মেহেদী সরকার বাড়ির নং : n0093 বয়স : 63 লিঙ্গ : পুরুষ	ফটো উপলব্ধ	98	YPW2318418	নাম : সেখ শরিফ হোসেন পিতার নাম : সেখ মেহেদী হোসেন বাড়ির নং : 95 বয়স : 55 লিঙ্গ : পুরুষ	ফটো উপলব্ধ	99	YPW2317782	নাম : ফেরদাউস খাতুন স্বামীর নাম : মানজার হোসেন সরকার বাড়ির নং : n0093 বয়স : 49 লিঙ্গ : মহিলা	ফটো উপলব্ধ
100	YPW2452233	নাম : কুমিয়া খাতুন স্বামীর নাম : সেখ মহঃ তারেক বাড়ির নং : N0102 বয়স : 34 লিঙ্গ : মহিলা	ফটো উপলব্ধ	101	GMG2390672	নাম : ফাতেমা বেগম সেখ স্বামীর নাম : সেখ মহঃ আনিশ বাড়ির নং : n0060 বয়স : 43 লিঙ্গ : মহিলা	ফটো উপলব্ধ	S2 102	YPW2452167	নাম : হাসিবা সুলতানা পিতার নাম : সেখ শরীফ হোসেন বাড়ির নং : N000 বয়স : 24 লিঙ্গ : মহিলা	ফটো উপলব্ধ
103	GMG1437797	নাম : সেখ মানোয়ার হোসেন পিতার নাম : সেখ মোসারফ হোসেন বাড়ির নং : n0075 বয়স : 43 লিঙ্গ : পুরুষ	ফটো উপলব্ধ	104	GMG2618981	নাম : সালমা বেগম স্বামীর নাম : সেখ মনোয়ার হোসেন বাড়ির নং : n0075 বয়স : 38 লিঙ্গ : মহিলা	ফটো উপলব্ধ	105	YPW2090926	নাম : সাখাওয়াত হোসেন সরকার পিতার নাম : নাসির হোসেন সরকার বাড়ির নং : n0093 বয়স : 28 লিঙ্গ : পুরুষ	ফটো উপলব্ধ
106	YPW2455475	নাম : চাঁদসুলতানা সরকার অন্যান্য : মাইনুল সরকার হোসেন বাড়ির নং : n0093 বয়স : 55 লিঙ্গ : মহিলা	ফটো উপলব্ধ	107	YPW2285195	নাম : মালতী খাতি স্বামীর নাম : মুক্তে ঘাটি বাড়ির নং : এন0210 বয়স : 61 লিঙ্গ : মহিলা	ফটো উপলব্ধ	108	YPW1909084	নাম : সেখ তমিজউদ্দিন পিতার নাম : সেখ ইয়াকুব বাড়ির নং : n0141 বয়স : 34 লিঙ্গ : পুরুষ	ফটো উপলব্ধ
109	WB/27/190/543514	নাম : লক্ষী দাস পিতার নাম : ক্ষুদিরাম দাস বাড়ির নং : n0025 বয়স : 67 লিঙ্গ : পুরুষ	ফটো উপলব্ধ	110	GMG1382803	নাম : অষ্টি দাস স্বামীর নাম : লক্ষী দাস বাড়ির নং : n0025 বয়স : 61 লিঙ্গ : মহিলা	ফটো উপলব্ধ	111	YPW2703544	নাম : সুব্রত পাকিড়া পিতার নাম : প্রশান্ত পাকিড়া বাড়ির নং : এন0011 বয়স : 21 লিঙ্গ : পুরুষ	ফটো উপলব্ধ
112	YPW2163129	নাম : শৈল পাকিরা পিতার নাম : অনন্ত পাকিরা বাড়ির নং : n0010 বয়স : 27 লিঙ্গ : পুরুষ	ফটো উপলব্ধ	113	YPW2650240	নাম : মলি পাকিরা স্বামীর নাম : শানু পাকিরা বাড়ির নং : এন0009 বয়স : 26 লিঙ্গ : মহিলা	ফটো উপলব্ধ	114	GMG1438563	নাম : প্রশান্ত পাকিড়া পিতার নাম : বাসুদেব পাকিড়া বাড়ির নং : 4 বয়স : 44 লিঙ্গ : পুরুষ	ফটো উপলব্ধ
115	GMG2462612	নাম : টুঙ্গা পাকিড়া স্বামীর নাম : প্রশান্ত পাকিড়া বাড়ির নং : n0011 বয়স : 39 লিঙ্গ : মহিলা	ফটো উপলব্ধ	116	WB/27/190/543432	নাম : গোরাই পাকিড়া পিতার নাম : রজন পাকিড়া বাড়ির নং : n0008 বয়স : 62 লিঙ্গ : পুরুষ	ফটো উপলব্ধ	117	YPW1632512	নাম : রাজু পাকিড়া পিতার নাম : গোড়াই পাকিড়া বাড়ির নং : n0008 বয়স : 35 লিঙ্গ : পুরুষ	ফটো উপলব্ধ
118	WB/27/190/543457	নাম : অশোক পাকিড়া পিতার নাম : রজন পাকিড়া বাড়ির নং : n0009 বয়স : 61 লিঙ্গ : পুরুষ	ফটো উপলব্ধ	119	YPW1701069	নাম : বাপন পাকিড়া পিতার নাম : অশোক পাকিড়া বাড়ির নং : n0009 বয়স : 34 লিঙ্গ : পুরুষ	ফটো উপলব্ধ	120	YPW1792134	নাম : শানু পাকিরা পিতার নাম : অশোক পাকিরা বাড়ির নং : n0009 বয়স : 31 লিঙ্গ : পুরুষ	ফটো উপলব্ধ



121	GMG1033190	নাম : কল্পনা পাকিড়া স্বামীর নাম: অশোক পাকিড়া বাড়ির নং : n0010 বয়স : 56 লিঙ্গ : মহিলা	ফটো উপলব্ধ	122	YPW2318822	নাম : অনন্ত পাকিড়া পিতার নাম: রঞ্জন পাকিড়া বাড়ির নং : n0010 বয়স : 56 লিঙ্গ : পুরুষ	ফটো উপলব্ধ	123	YPW2318095	নাম : জয়ন্তী পাকিড়া স্বামীর নাম: অনন্ত পাকিড়া বাড়ির নং : n0010 বয়স : 53 লিঙ্গ : মহিলা	ফটো উপলব্ধ
124	YPW2318475	নাম : বাসুদেব পাকিড়া পিতার নাম: রঞ্জন পাকিড়া বাড়ির নং : n0011 বয়স : 67 লিঙ্গ : পুরুষ	ফটো উপলব্ধ	125	WB/27/190/543400	নাম : মায়ী পাকিড়া স্বামীর নাম: বাসুদেব পাকিড়া বাড়ির নং : n0011 বয়স : 56 লিঙ্গ : মহিলা	ফটো উপলব্ধ	126	YPW2714012	নাম : অনিতা পাকিড়া স্বামীর নাম: শৈল পাকিড়া বাড়ির নং : নং10 বয়স : 21 লিঙ্গ : মহিলা	ফটো উপলব্ধ
127	YPW1792100	নাম : জাহাঙ্গীর হোসেন মন্ডল মায়ের নাম: মাসনূরা বিবি বাড়ির নং : n0087 বয়স : 34 লিঙ্গ : পুরুষ	ফটো উপলব্ধ	128	GMG1441708	নাম : মাসনূরা বিবি স্বামীর নাম: জাকির হোসেন মল্লিক বাড়ির নং : n0087 বয়স : 55 লিঙ্গ : মহিলা	ফটো উপলব্ধ	129	UAA2006641	নাম : মহিমা বেগম স্বামীর নাম: সেখ জাকির হোসেন বাড়ির নং : এন00 বয়স : 28 লিঙ্গ : মহিলা	ফটো উপলব্ধ
130	YPW2361855	নাম : রুনা বেগম স্বামীর নাম: সেখ সামিমউদ্দিন বাড়ির নং : আমিড়া বয়স : 27 লিঙ্গ : মহিলা	ফটো উপলব্ধ	131	YPW2285211	নাম : সুফিয়ান সরকার পিতার নাম: আদম আলি সরকার বাড়ির নং : এন0000 বয়স : 25 লিঙ্গ : পুরুষ	ফটো উপলব্ধ	132	YPW2285229	নাম : সামসুল্লেহার বেগম স্বামীর নাম: সেখ নজিমুল হোসেন মন্ডল বাড়ির নং : এন0214 বয়স : 31 লিঙ্গ : মহিলা	ফটো উপলব্ধ
133	YPW2285237	নাম : রহিমা বেগম স্বামীর নাম: সেখ সবার আলী বাড়ির নং : এন0000 বয়স : 32 লিঙ্গ : মহিলা	ফটো উপলব্ধ	#2 134	YPW2285245	নাম : সুমিত মালিক পিতার নাম: যুগল মালিক বাড়ির নং : এন0000 বয়স : 25 লিঙ্গ : পুরুষ	ফটো উপলব্ধ	135	YPW1909092	নাম : সাহানা জ বেগম স্বামীর নাম: সেখ তমিজউদ্দিন বাড়ির নং : n0142 বয়স : 31 লিঙ্গ : মহিলা	ফটো উপলব্ধ
136	YPW2285203	নাম : কাদিরন বেগম স্বামীর নাম: সেখ সাইফুল ইসলাম বাড়ির নং : এন0000 বয়স : 33 লিঙ্গ : মহিলা	ফটো উপলব্ধ	137	YPW2285161	নাম : রোজিনা বেগম স্বামীর নাম: ফিরোজ মন্ডল বাড়ির নং : এন0000 বয়স : 30 লিঙ্গ : মহিলা	ফটো উপলব্ধ	138	RVU2355055	নাম : ফারহানা ইয়াসমিন স্বামীর নাম: হাসিবুল রহমান মন্ডল বাড়ির নং : এন0069 বয়স : 25 লিঙ্গ : মহিলা	ফটো উপলব্ধ
139	WB/27/190/543251	নাম : আবুল কাসেম মণ্ডল পিতার নাম: গেনি মণ্ডল বাড়ির নং : n0084 বয়স : 69 লিঙ্গ : পুরুষ	ফটো উপলব্ধ	140	GMG2620011	নাম : ফিরোজ মণ্ডল পিতার নাম: আবু সাত্তার মণ্ডল বাড়ির নং : n0084 বয়স : 40 লিঙ্গ : পুরুষ	ফটো উপলব্ধ	141	WB/27/190/543087	নাম : গুলজার মণ্ডল অন্যান্য: গেনি মণ্ডল বাড়ির নং : n0084 বয়স : 53 লিঙ্গ : মহিলা	ফটো উপলব্ধ
142	YPW2318277	নাম : ফিরোজা মন্ডল স্বামীর নাম: আবু সাত্তার মন্ডল বাড়ির নং : n0084 বয়স : 50 লিঙ্গ : মহিলা	ফটো উপলব্ধ	143	WB/27/190/543099	নাম : গোলাম কাদের মণ্ডল পিতার নাম: গোলামমোস্তফা মণ্ডল বাড়ির নং : n0084 বয়স : 49 লিঙ্গ : পুরুষ	ফটো উপলব্ধ	144	YPW1560929	নাম : সাকিনা ইসলাম মন্ডল স্বামীর নাম: ইমানুর ইসলাম মন্ডল বাড়ির নং : n0071 বয়স : 37 লিঙ্গ : মহিলা	ফটো উপলব্ধ
145	WB/27/190/543022	নাম : সাজাহান মণ্ডল পিতার নাম: গোলামমোস্তফা মণ্ডল বাড়ির নং : n0083 বয়স : 66 লিঙ্গ : পুরুষ	ফটো উপলব্ধ	146	WB/27/190/543351	নাম : তানজিলা মণ্ডল স্বামীর নাম: সাজাহান মণ্ডল বাড়ির নং : n0083 বয়স : 63 লিঙ্গ : মহিলা	ফটো উপলব্ধ	147	WB/27/190/543403	নাম : মনতাহা মণ্ডল অন্যান্য: আলিমউদ্দিন মণ্ডল বাড়ির নং : n0083 বয়স : 56 লিঙ্গ : মহিলা	ফটো উপলব্ধ
148	YPW2317964	নাম : মোহতারা খাতুন স্বামীর নাম: সাদেকুল সেখ বাড়ির নং : n0083 বয়স : 54 লিঙ্গ : মহিলা	ফটো উপলব্ধ	149	GMG1441690	নাম : শুকরিয়া মন্ডল পিতার নাম: গোলাম মোস্তাফা মন্ডল বাড়ির নং : n0083 বয়স : 44 লিঙ্গ : মহিলা	ফটো উপলব্ধ	150	YPW1792118	নাম : হাকিমা খাতুন মায়ের নাম: মোহতারা খাতুন বাড়ির নং : n0083 বয়স : 32 লিঙ্গ : মহিলা	ফটো উপলব্ধ

151	YPW2452092	ফটো উপলব্ধ	152	GMG1381656	ফটো উপলব্ধ	153	YPW1632538	ফটো উপলব্ধ
নাম : আব্দুল সাত্তার মন্ডল পিতার নাম: সমসের আলি মন্ডল বাড়ির নং : N0069 বয়স : 24 লিঙ্গ : পুরুষ			নাম : রপশনআরা বেগম মন্ডল স্বামীর নাম: মন্ডলগুলাজার বাড়ির নং : n0084 বয়স : 48 লিঙ্গ : মহিলা			নাম : আব্দুল রোমজান মন্ডল পিতার নাম: আব্দুর সাত্তার মন্ডল বাড়ির নং : n0084 বয়স : 36 লিঙ্গ : পুরুষ		
154	YPW1701176	ফটো উপলব্ধ	155	GMG1381284	ফটো উপলব্ধ	156	GMG2200814	ফটো উপলব্ধ
নাম : হান্নান মন্ডল পিতার নাম: আব্দুল সাত্তার মন্ডল বাড়ির নং : n0084 বয়স : 33 লিঙ্গ : পুরুষ			নাম : মহিদুল ইসলাম মন্ডল পিতার নাম: নূর ইসলাম মন্ডল বাড়ির নং : n0071 বয়স : 46 লিঙ্গ : পুরুষ			নাম : মন্ডল মিনারা ইয়াসমিন ইসলাম স্বামীর নাম: মন্ডল সরিফুল ইসলাম বাড়ির নং : n0071 বয়স : 44 লিঙ্গ : মহিলা		
157	GMG2200806	ফটো উপলব্ধ	158	GMG2462646	ফটো উপলব্ধ	159	YPW1560937	ফটো উপলব্ধ
নাম : মন্ডল ইমানুর ইসলাম পিতার নাম: মন্ডল নূর ইসলাম বাড়ির নং : n0071 বয়স : 43 লিঙ্গ : পুরুষ			নাম : মোঃ আলোয়া বেগম স্বামীর নাম: একরামুল ইসলাম মন্ডল বাড়ির নং : n0071 বয়স : 42 লিঙ্গ : মহিলা			নাম : সেরিনা ইসলাম মন্ডল স্বামীর নাম: মহিদুল ইসলাম মন্ডল বাড়ির নং : n0071 বয়স : 36 লিঙ্গ : মহিলা		
160	YPW1561117	ফটো উপলব্ধ	161	WB/27/190/543035	ফটো উপলব্ধ	162	YPW2455434	ফটো উপলব্ধ
নাম : সাহিদা খাতুন স্বামীর নাম: আহম্মাদ আলি মন্ডল বাড়ির নং : N0126 বয়স : 28 লিঙ্গ : মহিলা			নাম : সরিফুল ইসলাম মণ্ডল পিতার নাম: নূরইসলাম মণ্ডল বাড়ির নং : n0071 বয়স : 53 লিঙ্গ : পুরুষ			নাম : সেখ নওসের আলি মন্ডল পিতার নাম: হামিদ মণ্ডল বাড়ির নং : n0069 বয়স : 53 লিঙ্গ : পুরুষ		
163	YPW2318350	ফটো উপলব্ধ	164	YPW2452084	ফটো উপলব্ধ	165	YPW2318269	ফটো উপলব্ধ
নাম : ফেরদৌসি মণ্ডল স্বামীর নাম: আবুল কাশেম মন্ডল বাড়ির নং : n0084 বয়স : 62 লিঙ্গ : মহিলা			নাম : সুরজিত মুদি পিতার নাম: স্বপ্ন মুদি বাড়ির নং : N0091 বয়স : 30 লিঙ্গ : পুরুষ			নাম : আবু সত্তার মন্ডল পিতার নাম: আবদুল গেনী মন্ডল বাড়ির নং : n0084 বয়স : 58 লিঙ্গ : পুরুষ		
166	YPW2452597	ফটো উপলব্ধ	167	YPW2318020	ফটো উপলব্ধ	168	YPW2713972	ফটো উপলব্ধ
নাম : সেখ ইউসুফ মন্ডল পিতার নাম: গুলজার মন্ডল বাড়ির নং : 232 বয়স : 24 লিঙ্গ : পুরুষ			নাম : জামসের আলি মন্ডল পিতার নাম: আব্দুল হামিদ বাড়ির নং : n0069 বয়স : 49 লিঙ্গ : পুরুষ			নাম : ইমরান হোসেন মন্ডল পিতার নাম: জমসের আলি মন্ডল বাড়ির নং : নং69 বয়স : 21 লিঙ্গ : পুরুষ		
169	YPW2621142	ফটো উপলব্ধ	170	WB/27/190/543156	ফটো উপলব্ধ	171	YPW2318590	ফটো উপলব্ধ
নাম : মহিনুর ইসলাম মন্ডল পিতার নাম: সরিফুল ইসলাম মন্ডল বাড়ির নং : এন0071 বয়স : 23 লিঙ্গ : পুরুষ			নাম : মহম্মদআলি মণ্ডল পিতার নাম: হামিদ মণ্ডল বাড়ির নং : n0069 বয়স : 66 লিঙ্গ : পুরুষ			নাম : সওকতআলি মণ্ডল পিতার নাম: হামিদ মণ্ডল বাড়ির নং : n0069 বয়স : 64 লিঙ্গ : পুরুষ		
172	WB/27/190/543188	ফটো উপলব্ধ	173	YPW1632645	ফটো উপলব্ধ	174	GMG1440486	ফটো উপলব্ধ
নাম : হায়দার আলি মণ্ডল পিতার নাম: হায়দার আলি মণ্ডল বাড়ির নং : n0069 বয়স : 59 লিঙ্গ : পুরুষ			নাম : হাসিবুল রহমান মণ্ডল পিতার নাম: হায়দার আলি মণ্ডল বাড়ির নং : n0069 বয়স : 34 লিঙ্গ : পুরুষ			নাম : সমসের আলি মন্ডল পিতার নাম: আব্দুল হামিদ মন্ডল বাড়ির নং : n0069 বয়স : 54 লিঙ্গ : পুরুষ		
#2 175	YPW2912111	ফটো উপলব্ধ	176	YPW2700839	ফটো উপলব্ধ	177	GMG1381169	ফটো উপলব্ধ
নাম : আসগার আলি মন্ডল পিতার নাম: আব্দুল হামিদ মণ্ডল বাড়ির নং : n0069 বয়স : 61 লিঙ্গ : পুরুষ			নাম : রুবিনা খাতুন পিতার নাম: গুলজার মন্ডল বাড়ির নং : এন0084 বয়স : 22 লিঙ্গ : মহিলা			নাম : জোবেদা মন্ডল স্বামীর নাম: সওকত আলি মন্ডল বাড়ির নং : n0069 বয়স : 57 লিঙ্গ : মহিলা		
178	YPW2318467	ফটো উপলব্ধ	179	GMG2390748	ফটো উপলব্ধ	180	GMG2390722	ফটো উপলব্ধ
নাম : সইদা মন্ডল স্বামীর নাম: আসগার মণ্ডল বাড়ির নং : n0069 বয়স : 52 লিঙ্গ : মহিলা			নাম : মোহসেনা বেগম স্বামীর নাম: সমসের আলি মন্ডল বাড়ির নং : n0069 বয়স : 45 লিঙ্গ : মহিলা			নাম : সেখ আব্দুল রহিম মন্ডল পিতার নাম: সেখ সওকত আলি মন্ডল বাড়ির নং : n0069 বয়স : 42 লিঙ্গ : পুরুষ		



181 নাম : আহম্মাদ আলি মন্ডল পিতার নাম : আব্দুল হামিদ মন্ডল বাড়ির নং : n0069 বয়স : 40 লিঙ্গ : পুরুষ	GMG2390730 ফটো উপলব্ধ	182 নাম : আমিমা মন্ডল স্বামীর নাম : জামসের আলি মন্ডল বাড়ির নং : n0069 বয়স : 39 লিঙ্গ : মহিলা	GMG2462745 ফটো উপলব্ধ	183 নাম : মাহমুদা বেগম স্বামীর নাম : সেখ নওসের আলি মন্ডল বাড়ির নং : n0069 বয়স : 38 লিঙ্গ : মহিলা	YPW1350016 ফটো উপলব্ধ
184 নাম : আরমিনা মন্ডল স্বামীর নাম : সেখ আব্দুল রহিম মন্ডল বাড়ির নং : n0069 বয়স : 34 লিঙ্গ : মহিলা	YPW1632751 ফটো উপলব্ধ	185 নাম : শেখ জিয়াউর রহমান মন্ডল পিতার নাম : সেখ আসগার আলি মন্ডল বাড়ির নং : এন0069 বয়স : 30 লিঙ্গ : পুরুষ	YPW1908953 ফটো উপলব্ধ	186 নাম : এক্সামুল ইসলাম মন্ডল পিতার নাম : নুরইসলাম মন্ডল বাড়ির নং : n0071 বয়স : 51 লিঙ্গ : পুরুষ	WB/27/190/543256 ফটো উপলব্ধ
187 নাম : কুমকুম মুদি পিতার নাম : সোমনাথ মুদি বাড়ির নং : এন0137 বয়স : 23 লিঙ্গ : মহিলা	YPW2621860 ফটো উপলব্ধ	188 নাম : সঞ্চিতা মুদি অন্যান্য : জবা মুদি বাড়ির নং : N0091 বয়স : 25 লিঙ্গ : মহিলা	YPW2451995 ফটো উপলব্ধ	189 নাম : বাপন মুদি পিতার নাম : ধীরেন মুদি বাড়ির নং : n0089 বয়স : 27 লিঙ্গ : পুরুষ	YPW2177046 ফটো উপলব্ধ
190 নাম : জবা মুদি স্বামীর নাম : স্বপন মুদি বাড়ির নং : n0091 বয়স : 47 লিঙ্গ : মহিলা	YPW2318665 ফটো উপলব্ধ	191 নাম : সন্ধ্যা মুদি স্বামীর নাম : তারাপদ মুদি বাড়ির নং : n0090 বয়স : 55 লিঙ্গ : মহিলা	YPW2317980 ফটো উপলব্ধ	192 নাম : তারাপদ মুদি পিতার নাম : নারান মুদি বাড়ির নং : n0090 বয়স : 60 লিঙ্গ : পুরুষ	YPW2317998 ফটো উপলব্ধ
193 নাম : ধীরেন মুদি পিতার নাম : ভব মুদি বাড়ির নং : n0089 বয়স : 59 লিঙ্গ : পুরুষ	WB/27/190/543398 ফটো উপলব্ধ	194 নাম : হাসিনা মন্ডল অন্যান্য : মহরম মন্ডল বাড়ির নং : n0088 বয়স : 53 লিঙ্গ : মহিলা	YPW2318129 ফটো উপলব্ধ	195 নাম : রেহেনা মন্ডল স্বামীর নাম : সেখ আনসার আলি মন্ডল বাড়ির নং : n0070 বয়স : 50 লিঙ্গ : মহিলা	YPW2455558 ফটো উপলব্ধ
196 নাম : সেখ সুরোজ মন্ডল পিতার নাম : সেখ সাহাদাত মন্ডল বাড়ির নং : n0083 বয়স : 33 লিঙ্গ : পুরুষ	YPW1560853 ফটো উপলব্ধ	197 নাম : আসরাফ হোসেন মন্ডল পিতার নাম : মোহাম্মদ হোসেন মন্ডল বাড়ির নং : n0070 বয়স : 86 লিঙ্গ : পুরুষ	YPW2318384 ফটো উপলব্ধ	198 নাম : সেখ আনসার আলি মন্ডল পিতার নাম : আসরাফ হোসেন মন্ডল বাড়ির নং : n0070 বয়স : 52 লিঙ্গ : পুরুষ	YPW2318368 ফটো উপলব্ধ
199 নাম : সেখ আফসার আলি মন্ডল পিতার নাম : আসরাফ মন্ডল বাড়ির নং : n0070 বয়স : 45 লিঙ্গ : পুরুষ	YPW2318392 ফটো উপলব্ধ	200 নাম : দিলনওয়াজ বেগম স্বামীর নাম : আফসার আলি মন্ডল বাড়ির নং : n0070 বয়স : 39 লিঙ্গ : মহিলা	YPW1349836 ফটো উপলব্ধ	201 নাম : সেখ নাওসের আলি মন্ডল পিতার নাম : আসরাফ হোসেন মন্ডল বাড়ির নং : n0070 বয়স : 49 লিঙ্গ : পুরুষ	YPW2318376 ফটো উপলব্ধ
#2 202 নাম : সেখ নাজিমুল হুসেন মন্ডল পিতার নাম : সেখ আশরাফ হুসেন মন্ডল বাড়ির নং : n0070 বয়স : 37 লিঙ্গ : পুরুষ	GMG2619963 ফটো উপলব্ধ	203 নাম : সেখ সাগির আলি মন্ডল পিতার নাম : সেখ আনসার আলি মন্ডল বাড়ির নং : n0070 বয়স : 30 লিঙ্গ : পুরুষ	YPW1908938 ফটো উপলব্ধ	204 নাম : মহাব্বত আলি মন্ডল পিতার নাম : আসরাফ হোসেন মন্ডল বাড়ির নং : গোকুলপুর বয়স : 33 লিঙ্গ : পুরুষ	YPW1632710 ফটো উপলব্ধ
205 নাম : রাজিয়া বেগম স্বামীর নাম : সেখ এরসাদ আলী মন্ডল বাড়ির নং : n0070 বয়স : 35 লিঙ্গ : মহিলা	YPW1632520 ফটো উপলব্ধ	206 নাম : মণিরঞ্জামান মন্ডল পিতার নাম : ইদ্রিশ মন্ডল বাড়ির নং : n0067 বয়স : 70 লিঙ্গ : পুরুষ	YPW2317840 ফটো উপলব্ধ	207 নাম : এসমোতারা মন্ডল স্বামীর নাম : মনিরঞ্জামান মন্ডল বাড়ির নং : n0067 বয়স : 53 লিঙ্গ : মহিলা	WB/27/190/543053 ফটো উপলব্ধ
208 নাম : সাহাদাতহোসেন মন্ডল পিতার নাম : মহ হোসেন মন্ডল বাড়ির নং : n0063 বয়স : 57 লিঙ্গ : পুরুষ	WB/27/190/543158 ফটো উপলব্ধ	209 নাম : মুজাফ্ ফর হোসেন মন্ডল পিতার নাম : মহঃ হোসেন মন্ডল বাড়ির নং : n0063 বয়স : 64 লিঙ্গ : পুরুষ	YPW2318616 ফটো উপলব্ধ	210 নাম : আসমা মন্ডল স্বামীর নাম : মোজাফ্ফর মন্ডল বাড়ির নং : n0063 বয়স : 53 লিঙ্গ : মহিলা	WB/27/190/543169 ফটো উপলব্ধ



211	WB/27/190/543168	নাম : সুফিয়া মণ্ডল স্বামীর নাম: সাহাদাত হোসেন মণ্ডল বাড়ির নং : n0063 বয়স : 53 লিঙ্গ : মহিলা	ফটো উপলব্ধ	212	GMG2390714	নাম : সেখএরসাদ আলি মন্ডল পিতার নাম: আসরফ হোসেন মন্ডল মন্ডল বাড়ির নং : n0070 বয়স : 44 লিঙ্গ : পুরুষ	ফটো উপলব্ধ	213	YPW2621159	নাম : আকিব জামান মন্ডল পিতার নাম: মনিরুজ্জামান মন্ডল বাড়ির নং : এন0067 বয়স : 23 লিঙ্গ : পুরুষ	ফটো উপলব্ধ
214	YPW1701168	নাম : কামরুজ্জামান মন্ডল পিতার নাম: সাহাজামান মন্ডল বাড়ির নং : n0067 বয়স : 32 লিঙ্গ : পুরুষ	ফটো উপলব্ধ	215	YPW1632702	নাম : রহিম আলি মণ্ডল পিতার নাম: মাহরম আলি মণ্ডল বাড়ির নং : n0088 বয়স : 38 লিঙ্গ : পুরুষ	ফটো উপলব্ধ	216	YPW1792183	নাম : এখলাস রহমান মল্লিক পিতার নাম: আব্দুল অহাব মল্লিক বাড়ির নং : n0139 বয়স : 45 লিঙ্গ : পুরুষ	ফটো উপলব্ধ
217	YPW2621175	নাম : আব্দুল ফারুক মল্লিক পিতার নাম: আব্দুল জব্বার মল্লিক বাড়ির নং : এন0132 বয়স : 23 লিঙ্গ : পুরুষ	ফটো উপলব্ধ	218	YPW1792209	নাম : আব্দুল অহাব মল্লিক পিতার নাম: আব্দুল আজিজ মল্লিক বাড়ির নং : n0140 বয়স : 73 লিঙ্গ : পুরুষ	ফটো উপলব্ধ	219	YPW2163178	নাম : আলোয়া বেগম স্বামীর নাম: আব্দুল অহাব মল্লিক বাড়ির নং : n0140 বয়স : 65 লিঙ্গ : মহিলা	ফটো উপলব্ধ
220	YPW2452332	নাম : আব্দুল সোহেল মল্লিক পিতার নাম: আব্দুল বসির মল্লিক বাড়ির নং : N0132 বয়স : 24 লিঙ্গ : পুরুষ	ফটো উপলব্ধ	221	YPW2163160	নাম : আয়েশা বেগম স্বামীর নাম: সেখ হাসান বাড়ির নং : n0005 বয়স : 34 লিঙ্গ : মহিলা	ফটো উপলব্ধ	222	YPW2163210	নাম : রাজেশ মালিক পিতার নাম: জয়দেব মালিক বাড়ির নং : n0041 বয়স : 28 লিঙ্গ : পুরুষ	ফটো উপলব্ধ
223	WB/27/190/543410	নাম : রবীন মালিক পিতার নাম: বিশ্বনাথ মালিক বাড়ির নং : n0003 বয়স : 53 লিঙ্গ : পুরুষ	ফটো উপলব্ধ	224	YPW2285138	নাম : সুজন মালিক পিতার নাম: ভীম মালিক বাড়ির নং : এন0217 বয়স : 25 লিঙ্গ : পুরুষ	ফটো উপলব্ধ	225	YPW2452589	নাম : মৌমিতা মালিক স্বামীর নাম: সমীর মালিক বাড়ির নং : N0117 বয়স : 25 লিঙ্গ : মহিলা	ফটো উপলব্ধ
226	YPW2282648	নাম : অজয় মালিক পিতার নাম: জয়দেব মালিক বাড়ির নং : এন0000 বয়স : 25 লিঙ্গ : পুরুষ	ফটো উপলব্ধ	227	GMG1438829	নাম : আলমাস আলী সেখ পিতার নাম: আঃ করিম সেখ বাড়ির নং : n0056 বয়স : 43 লিঙ্গ : পুরুষ	ফটো উপলব্ধ	228	WB/27/190/543386	নাম : গৌরী মালিক স্বামীর নাম: মনোজ মালিক বাড়ির নং : n0049 বয়স : 46 লিঙ্গ : মহিলা	ফটো উপলব্ধ
229	YPW2163137	নাম : তাপস মালিক মায়ের নাম: তাপসী মালিক বাড়ির নং : n0023 বয়স : 28 লিঙ্গ : পুরুষ	ফটো উপলব্ধ	230	YPW2285252	নাম : সঞ্জু মালিক পিতার নাম: বনমালী মালিক বাড়ির নং : এন0212 বয়স : 25 লিঙ্গ : পুরুষ	ফটো উপলব্ধ	231	YPW1792167	নাম : সরস্বতী মালিক স্বামীর নাম: উত্তম মালিক বাড়ির নং : n0143 বয়স : 41 লিঙ্গ : মহিলা	ফটো উপলব্ধ
232	GMG1441773	নাম : চাঁপা মালিক স্বামীর নাম: সনৎ মালিক বাড়ির নং : n0004 বয়স : 45 লিঙ্গ : মহিলা	ফটো উপলব্ধ	233	UAA1736792	নাম : মরিয়ম খাতুন স্বামীর নাম: মিরাজ আলি সরকার বাড়ির নং : n0143 বয়স : 30 লিঙ্গ : মহিলা	ফটো উপলব্ধ	234	YPW2621803	নাম : সুদীপ মালিক পিতার নাম: সনৎ মালিক বাড়ির নং : এন0004 বয়স : 24 লিঙ্গ : পুরুষ	ফটো উপলব্ধ
235	YPW2452027	নাম : রমা মালিক পিতার নাম: মনোজ মালিক বাড়ির নং : N0049 বয়স : 24 লিঙ্গ : মহিলা	ফটো উপলব্ধ	236	YPW2090827	নাম : ভাস্কর মালিক পিতার নাম: সোমনাথ মালিক বাড়ির নং : n0003 বয়স : 28 লিঙ্গ : পুরুষ	ফটো উপলব্ধ	237	YPW2090835	নাম : শুভঙ্কর মালিক পিতার নাম: রবীন মালিক বাড়ির নং : n0003 বয়স : 29 লিঙ্গ : পুরুষ	ফটো উপলব্ধ
238	YPW2090843	নাম : শুভ মালিক পিতার নাম: যুগল মালিক বাড়ির নং : n0005 বয়স : 29 লিঙ্গ : পুরুষ	ফটো উপলব্ধ	239	YPW2090850	নাম : অভিজিৎ মালিক পিতার নাম: কাশীনাথ মালিক বাড়ির নং : n0047 বয়স : 29 লিঙ্গ : পুরুষ	ফটো উপলব্ধ	240	YPW2090868	নাম : সরূপ মালিক পিতার নাম: তপন মালিক বাড়ির নং : n0045 বয়স : 30 লিঙ্গ : পুরুষ	ফটো উপলব্ধ



241	YPW2090876	ফটো উপলব্ধ	242	YPW2090884	ফটো উপলব্ধ	243	YPW2090967	ফটো উপলব্ধ
নাম : রাজকুমার মালিক পিতার নাম: শঙ্কর মালিক বাড়ির নং : n0048 বয়স : 30 লিঙ্গ : পুরুষ			নাম : শান্তনু মালিক পিতার নাম: প্রদীপ মালিক বাড়ির নং : n0049 বয়স : 31 লিঙ্গ : পুরুষ			নাম : সঙ্গীতা মালিক স্বামীর নাম: দীবাকর মালিক বাড়ির নং : n0043 বয়স : 28 লিঙ্গ : মহিলা		
244	YPW2090983	ফটো উপলব্ধ	245	YPW2091007	ফটো উপলব্ধ	246	GMG1437821	ফটো উপলব্ধ
নাম : অপর্ণা মালিক স্বামীর নাম: পলাশ মালিক বাড়ির নং : n0042 বয়স : 33 লিঙ্গ : মহিলা			নাম : দীপু মালিক পিতার নাম: বনমালী মালিক বাড়ির নং : n0036 বয়স : 29 লিঙ্গ : পুরুষ			নাম : নীলমনি মালিক পিতার নাম: বিজয়া মালিক বাড়ির নং : n0036 বয়স : 44 লিঙ্গ : পুরুষ		
247	YPW1989185	ফটো উপলব্ধ	248	GMG2158921	ফটো উপলব্ধ	249	GMG1439009	ফটো উপলব্ধ
নাম : জ্যোৎস্না মালিক স্বামীর নাম: দিলীপ মালিক বাড়ির নং : n0036 বয়স : 35 লিঙ্গ : মহিলা			নাম : শ্রীমন্ত মালিক পিতার নাম: অষ্ট মালিক বাড়ির নং : n0037 বয়স : 46 লিঙ্গ : পুরুষ			নাম : হেমন্ত মালিক পিতার নাম: অষ্ট মালিক বাড়ির নং : n0037 বয়স : 44 লিঙ্গ : পুরুষ		
250	WB/27/190/543093	ফটো উপলব্ধ	251	WB/27/190/543296	ফটো উপলব্ধ	252	GMG1440395	ফটো উপলব্ধ
নাম : বনলতা মালিক স্বামীর নাম: কার্তিক মালিক বাড়ির নং : n0038 বয়স : 66 লিঙ্গ : মহিলা			নাম : শীতল মালিক পিতার নাম: কার্তিক মালিক বাড়ির নং : n0038 বয়স : 49 লিঙ্গ : পুরুষ			নাম : কাজল মালিক স্বামীর নাম: সুকুমার মালিক বাড়ির নং : n0038 বয়স : 43 লিঙ্গ : মহিলা		
253	YPW2451961	ফটো উপলব্ধ	254	YPW2621811	ফটো উপলব্ধ	255	YPW2621829	ফটো উপলব্ধ
নাম : মৌমিতা মালিক স্বামীর নাম: বাবুল মালিক বাড়ির নং : N0038 বয়স : 24 লিঙ্গ : মহিলা			নাম : রমেন মালিক পিতার নাম: বনমালী মালিক বাড়ির নং : এন0002 বয়স : 23 লিঙ্গ : পুরুষ			নাম : সৌরভ মালিক পিতার নাম: অমর মালিক বাড়ির নং : এন0005 বয়স : 24 লিঙ্গ : পুরুষ		
256	YPW2693448	ফটো উপলব্ধ	257	YPW2621290	ফটো উপলব্ধ	258	YPW2726719	ফটো উপলব্ধ
নাম : সুকুমার মালিক পিতার নাম: কার্তিক মালিক বাড়ির নং : n0038 বয়স : 53 লিঙ্গ : পুরুষ			নাম : সুরজিত মালিক পিতার নাম: গৌতম মালিক বাড়ির নং : এন0112 বয়স : 24 লিঙ্গ : পুরুষ			নাম : সোমা মালিক স্বামীর নাম: দীপু মালিক বাড়ির নং : এন0036 বয়স : 26 লিঙ্গ : মহিলা		
259	WB/27/190/543342	ফটো উপলব্ধ	260	YPW1632637	ফটো উপলব্ধ	261	YPW1989078	ফটো উপলব্ধ
নাম : বর্ণালী মালিক স্বামীর নাম: শম্ভু মালিক বাড়ির নং : n0048 বয়স : 53 লিঙ্গ : মহিলা			নাম : দেবশীষ মালিক পিতার নাম: শম্ভু মালিক বাড়ির নং : n0048 বয়স : 33 লিঙ্গ : পুরুষ			নাম : দেবু মালিক পিতার নাম: শম্ভু মালিক বাড়ির নং : n0048 বয়স : 29 লিঙ্গ : পুরুষ		
262	WB/27/190/543485	ফটো উপলব্ধ	263	GMG2390771	ফটো উপলব্ধ	264	YPW1701150	ফটো উপলব্ধ
নাম : অনিল মালিক পিতার নাম: পঞ্চানন মালিক বাড়ির নং : n0048 বয়স : 55 লিঙ্গ : পুরুষ			নাম : সুমিতা মালিক স্বামীর নাম: অনিল মালিক বাড়ির নং : n0048 বয়স : 53 লিঙ্গ : মহিলা			নাম : অমিত মালিক পিতার নাম: অনিল মালিক বাড়ির নং : n0048 বয়স : 32 লিঙ্গ : পুরুষ		
265	GMG1439991	ফটো উপলব্ধ	266	YPW1989144	ফটো উপলব্ধ	267	GMG2551851	ফটো উপলব্ধ
নাম : মালতী মালিক স্বামীর নাম: সুশান্ত মালিক বাড়ির নং : n0047 বয়স : 44 লিঙ্গ : মহিলা			নাম : চম্পা মালিক স্বামীর নাম: প্রশান্ত মালিক বাড়ির নং : n0047 বয়স : 40 লিঙ্গ : মহিলা			নাম : শ্রীমন্ত মালিক পিতার নাম: নরেন্দ্র মালিক বাড়ির নং : n0047 বয়স : 48 লিঙ্গ : পুরুষ		
Q 268	GMG1382373	ফটো উপলব্ধ	269	WB/27/190/543345	ফটো উপলব্ধ	270	WB/27/190/543333	ফটো উপলব্ধ
নাম : শঙ্কর মালিক পিতার নাম: পঞ্চানন মালিক বাড়ির নং : বয়স : 63 লিঙ্গ : পুরুষ			নাম : মঙ্গলা মালিক স্বামীর নাম: শঙ্কর মালিক বাড়ির নং : n0048 বয়স : 53 লিঙ্গ : মহিলা			নাম : শম্ভু মালিক পিতার নাম: পঞ্চানন মালিক বাড়ির নং : n0048 বয়স : 57 লিঙ্গ : পুরুষ		



271	GMG1382027	নাম : আল্পনা মলিক স্বামীর নাম: জয়দেব মলিক বাড়ির নং : n0041 বয়স : 44 লিঙ্গ : মহিলা	ফটো উপলব্ধ	272	YPW1632561	নাম : কিশোর কুমার মালিক পিতার নাম: গোপাল চন্দ্র মালিক বাড়ির নং : n0041 বয়স : 41 লিঙ্গ : পুরুষ	ফটো উপলব্ধ	273	YPW1560978	নাম : ঝট্টু মালিক পিতার নাম: সুকদেব মালিক বাড়ির নং : n0041 বয়স : 35 লিঙ্গ : পুরুষ	ফটো উপলব্ধ
274	YPW1908920	নাম : সুলেখা মালিক পিতার নাম: মনোজ মালিক বাড়ির নং : n0041 বয়স : 30 লিঙ্গ : মহিলা	ফটো উপলব্ধ	275	WB/27/190/543048	নাম : শৈলেন মালিক পিতার নাম: অনুকুল মালিক বাড়ির নং : n0042 বয়স : 54 লিঙ্গ : পুরুষ	ফটো উপলব্ধ	276	LCX1671247	নাম : মনিকা মালিক স্বামীর নাম: শৈলেন মালিক বাড়ির নং : n0042 বয়স : 40 লিঙ্গ : মহিলা	ফটো উপলব্ধ
277	YPW1989151	নাম : পলাশ মালিক পিতার নাম: শৈলেন মালিক বাড়ির নং : n0042 বয়স : 29 লিঙ্গ : পুরুষ	ফটো উপলব্ধ	278	WB/27/190/543427	নাম : রতিকান্ত মালিক পিতার নাম: রাজেন্দ্র মালিক বাড়ির নং : n0043 বয়স : 66 লিঙ্গ : পুরুষ	ফটো উপলব্ধ	279	WB/27/190/543194	নাম : মালতী মালিক স্বামীর নাম: রতিকান্ত মালিক বাড়ির নং : n0043 বয়স : 53 লিঙ্গ : মহিলা	ফটো উপলব্ধ
280	YPW1701101	নাম : দীবাকর মালিক পিতার নাম: রতিকান্ত মালিক বাড়ির নং : n0043 বয়স : 32 লিঙ্গ : পুরুষ	ফটো উপলব্ধ	281	YPW1989094	নাম : শুভঙ্কর মালিক পিতার নাম: রতিকান্ত মালিক বাড়ির নং : n0043 বয়স : 30 লিঙ্গ : পুরুষ	ফটো উপলব্ধ	282	YPW2318541	নাম : ছবি মালিক স্বামীর নাম: শিশির মালিক বাড়ির নং : n0043 বয়স : 50 লিঙ্গ : মহিলা	ফটো উপলব্ধ
283	WB/27/190/543037	নাম : নবকুমার মালিক পিতার নাম: অনুকুল মালিক বাড়ির নং : n0044 বয়স : 51 লিঙ্গ : পুরুষ	ফটো উপলব্ধ	284	GMG1440478	নাম : পলি মালিক স্বামীর নাম: নবকুমার মালিক বাড়ির নং : n0044 বয়স : 43 লিঙ্গ : মহিলা	ফটো উপলব্ধ	285	GMG1439827	নাম : অনিলা মালিক অন্যান্য: পরেশ মালিক বাড়ির নং : n0044 বয়স : 50 লিঙ্গ : মহিলা	ফটো উপলব্ধ
286	GMG1381219	নাম : রুমা মালিক স্বামীর নাম: ধীরেন্দ্র মালিক বাড়ির নং : n0045 বয়স : 87 লিঙ্গ : মহিলা	ফটো উপলব্ধ	287	WB/27/190/543454	নাম : তপন মালিক পিতার নাম: ধীরেন্দ্র মালিক বাড়ির নং : n0045 বয়স : 57 লিঙ্গ : পুরুষ	ফটো উপলব্ধ	288	WB/27/190/543283	নাম : মিতালী মালিক স্বামীর নাম: তপন মালিক বাড়ির নং : n0045 বয়স : 51 লিঙ্গ : মহিলা	ফটো উপলব্ধ
289	GMG2551877	নাম : স্বপন মালিক পিতার নাম: ধীরেন্দ্র নাথ মালিক বাড়ির নং : n0045 বয়স : 43 লিঙ্গ : পুরুষ	ফটো উপলব্ধ	290	GMG1438191	নাম : অর্জুন মালিক পিতার নাম: অনুকুল মালিক বাড়ির নং : n0046 বয়স : 69 লিঙ্গ : পুরুষ	ফটো উপলব্ধ	291	WB/27/190/543308	নাম : গীতা মালিক স্বামীর নাম: অর্জুন মালিক বাড়ির নং : n0046 বয়স : 56 লিঙ্গ : মহিলা	ফটো উপলব্ধ
292	GMG2158905	নাম : প্রদীপ কুমার মালিক পিতার নাম: অর্জুন মালিক বাড়ির নং : n0046 বয়স : 42 লিঙ্গ : পুরুষ	ফটো উপলব্ধ	293	YPW1632736	নাম : দেব কুমার মালিক পিতার নাম: অর্জুন মালিক বাড়ির নং : n0046 বয়স : 35 লিঙ্গ : পুরুষ	ফটো উপলব্ধ	294	YPW1701184	নাম : অনুপ মালিক পিতার নাম: অর্জুন মালিক বাড়ির নং : n0046 বয়স : 34 লিঙ্গ : পুরুষ	ফটো উপলব্ধ
295	WB/27/190/543382	নাম : কাকলী মালিক স্বামীর নাম: কাশীনাথ মালিক বাড়ির নং : n0047 বয়স : 56 লিঙ্গ : মহিলা	ফটো উপলব্ধ	296	GMG1383439	নাম : গীতা মালিক পিতার নাম: নরেন্দ্র মালিক বাড়ির নং : n0047 বয়স : 59 লিঙ্গ : মহিলা	ফটো উপলব্ধ	297	WB/27/190/543356	নাম : সুশান্ত মালিক পিতার নাম: নরেন্দ্র মালিক বাড়ির নং : n0047 বয়স : 54 লিঙ্গ : পুরুষ	ফটো উপলব্ধ
298	GMG1383322	নাম : রুপা মালিক স্বামীর নাম: সুনীল মালিক বাড়ির নং : n0048 বয়স : 48 লিঙ্গ : মহিলা	ফটো উপলব্ধ	299	GMG2551885	নাম : গোবিন্দ মালিক পিতার নাম: মনসা মালিক বাড়ির নং : n0049 বয়স : 55 লিঙ্গ : পুরুষ	ফটো উপলব্ধ	300	WB/27/190/543258	নাম : প্রদীপ মালিক পিতার নাম: মনসা মালিক বাড়ির নং : n0049 বয়স : 53 লিঙ্গ : পুরুষ	ফটো উপলব্ধ



301 নাম : করবী মালিক স্বামীর নাম: প্রদীপ মালিক বাড়ির নং : n0049 বয়স : 51 লিঙ্গ : মহিলা	WB/27/190/543385	ফটো উপলব্ধ	302 নাম : ঘেঁটু মালিক পিতার নাম: হারান মালিক বাড়ির নং : n0050 বয়স : 55 লিঙ্গ : পুরুষ	WB/27/190/543047	ফটো উপলব্ধ	303 নাম : বাসন্তী মালিক অন্যান্য: ঘেঁটু মালিক বাড়ির নং : n0050 বয়স : 53 লিঙ্গ : মহিলা	WB/27/190/543109	ফটো উপলব্ধ
304 নাম : সূর্যকান্ত মালিক পিতার নাম: ঘেঁটু মালিক বাড়ির নং : n0050 বয়স : 31 লিঙ্গ : পুরুষ	YPW1792126	ফটো উপলব্ধ	305 নাম : চন্দ্রকান্ত মালিক পিতার নাম: ঘেঁটু মালিক বাড়ির নং : n0050 বয়স : 29 লিঙ্গ : পুরুষ	YPW1989060	ফটো উপলব্ধ	306 নাম : বটু মালিক পিতার নাম: হারান মালিক বাড়ির নং : n0051 বয়স : 53 লিঙ্গ : পুরুষ	WB/27/190/543541	ফটো উপলব্ধ
307 নাম : মানু মালিক স্বামীর নাম: বটু মালিক বাড়ির নং : n0051 বয়স : 51 লিঙ্গ : মহিলা	WB/27/190/543540	ফটো উপলব্ধ	308 নাম : জয়দেব মালিক পিতার নাম: শ্যামাপদ মালিক বাড়ির নং : n0094 বয়স : 58 লিঙ্গ : পুরুষ	WB/27/190/549579	ফটো উপলব্ধ	309 নাম : ছবি মালিক স্বামীর নাম: জয়দেব মালিক বাড়ির নং : n0094 বয়স : 47 লিঙ্গ : মহিলা	GMG1382126	ফটো উপলব্ধ
310 নাম : অন্তরা মালিক স্বামীর নাম: বাসুদেব মালিক বাড়ির নং : n0167 বয়স : 27 লিঙ্গ : মহিলা	YPW2229912	ফটো উপলব্ধ	311 নাম : তাপস মালিক পিতার নাম: সহদেব মালিক বাড়ির নং : n0040 বয়স : 33 লিঙ্গ : পুরুষ	YPW1632660	ফটো উপলব্ধ	312 নাম : প্রতাপ মালিক পিতার নাম: সহদেব মালিক বাড়ির নং : n0040 বয়স : 30 লিঙ্গ : পুরুষ	YPW1908979	ফটো উপলব্ধ
313 নাম : গোপাল মালিক পিতার নাম: পঞ্চ মালিক বাড়ির নং : n0041 বয়স : 91 লিঙ্গ : পুরুষ	WB/27/190/543259	ফটো উপলব্ধ	314 নাম : যেনকা মালিক স্বামীর নাম: গোপাল মালিক বাড়ির নং : n0041 বয়স : 79 লিঙ্গ : মহিলা	WB/27/190/543225	ফটো উপলব্ধ	315 নাম : বাসুদেব মালিক পিতার নাম: গোপাল মালিক বাড়ির নং : n0041 বয়স : 60 লিঙ্গ : পুরুষ	YPW2759090	ফটো উপলব্ধ
316 নাম : সখি মালিক স্বামীর নাম: বাসুদেব মালিক বাড়ির নং : n0041 বয়স : 57 লিঙ্গ : মহিলা	WB/27/190/543107	ফটো উপলব্ধ	317 নাম : বিশ্বনাথ মালিক পিতার নাম: বাসুদেব মালিক বাড়ির নং : n0041 বয়স : 35 লিঙ্গ : পুরুষ	YPW1560986	ফটো উপলব্ধ	318 নাম : সুদেব মালিক পিতার নাম: গোপাল মালিক বাড়ির নং : n0041 বয়স : 59 লিঙ্গ : পুরুষ	WB/27/190/543438	ফটো উপলব্ধ
319 নাম : অপর্ণা মালিক স্বামীর নাম: সুদেব মালিক বাড়ির নং : n0041 বয়স : 56 লিঙ্গ : মহিলা	WB/27/190/543110	ফটো উপলব্ধ	320 নাম : জয়দেব মালিক পিতার নাম: গোপাল মালিক বাড়ির নং : n0041 বয়স : 51 লিঙ্গ : পুরুষ	WB/27/190/543419	ফটো উপলব্ধ	321 নাম : অর্পিতা মেটে মালিক স্বামীর নাম: অজয় মালিক বাড়ির নং : এন0041 বয়স : 20 লিঙ্গ : মহিলা	YPW2794006	ফটো উপলব্ধ
322 নাম : অজিত মালিক পিতার নাম: কার্তিক মালিক বাড়ির নং : n0038 বয়স : 44 লিঙ্গ : পুরুষ	GMG2551844	ফটো উপলব্ধ	323 নাম : বাবলু মালিক পিতার নাম: কার্তিক মালিক বাড়ির নং : n0038 বয়স : 36 লিঙ্গ : পুরুষ	YPW1560887	ফটো উপলব্ধ	324 নাম : অসীমা মালিক স্বামীর নাম: শীতল মালিক বাড়ির নং : n0038 বয়স : 40 লিঙ্গ : মহিলা	GMG2462760	ফটো উপলব্ধ
325 নাম : গনেশ মালিক পিতার নাম: নারায়ন মালিক বাড়ির নং : n0039 বয়স : 66 লিঙ্গ : পুরুষ	WB/27/190/543456	ফটো উপলব্ধ	326 নাম : ছবি মালিক স্বামীর নাম: গনেশ মালিক বাড়ির নং : n0039 বয়স : 61 লিঙ্গ : মহিলা	WB/27/190/543094	ফটো উপলব্ধ	327 নাম : উত্তম মালিক পিতার নাম: গনেশ মালিক বাড়ির নং : n0039 বয়স : 44 লিঙ্গ : পুরুষ	GMG1438928	ফটো উপলব্ধ
328 নাম : মমতা মালিক স্বামীর নাম: উত্তম মালিক বাড়ির নং : n0039 বয়স : 36 লিঙ্গ : মহিলা	YPW1909050	ফটো উপলব্ধ	329 নাম : রুমা মালিক স্বামীর নাম: তরুন মালিক বাড়ির নং : n0039 বয়স : 42 লিঙ্গ : মহিলা	GMG2390847	ফটো উপলব্ধ	330 নাম : সহদেব মালিক পিতার নাম: হারান মালিক বাড়ির নং : n0040 বয়স : 61 লিঙ্গ : পুরুষ	WB/27/190/543140	ফটো উপলব্ধ



331	WB/27/190/543108	নাম : অষ্টিবালা মালিক স্বামীর নাম: সহদেব মালিক বাড়ির নং : n0040 বয়স : 56 লিঙ্গ : মহিলা	ফটো উপলব্ধ	332	YPW2192235	নাম : সমীর মালিক পিতার নাম: মিলন মালিক বাড়ির নং : n0160 বয়স : 26 লিঙ্গ : পুরুষ	ফটো উপলব্ধ	333	YPW2192250	নাম : রাহুল মালিক পিতার নাম: সুকুমার মালিক বাড়ির নং : n0163 বয়স : 26 লিঙ্গ : পুরুষ	ফটো উপলব্ধ
334	YPW2192136	নাম : বন্দনা মালিক স্বামীর নাম: দেবশীষ মালিক বাড়ির নং : n0151 বয়স : 26 লিঙ্গ : মহিলা	ফটো উপলব্ধ	335	YPW2192151	নাম : সৌরভ মালিক পিতার নাম: সুশান্ত মালিক বাড়ির নং : n0153 বয়স : 26 লিঙ্গ : পুরুষ	ফটো উপলব্ধ	336	YPW2192102	নাম : শ্রাবন্তী মালিক স্বামীর নাম: শ্রীমন্ত মালিক বাড়ির নং : n0148 বয়স : 36 লিঙ্গ : মহিলা	ফটো উপলব্ধ
337	YPW2192086	নাম : নিশা মালিক পিতার নাম: সুকুমার মালিক বাড়ির নং : n0146 বয়স : 28 লিঙ্গ : মহিলা	ফটো উপলব্ধ	338	YPW2177004	নাম : অমিত মালিক পিতার নাম: অনিল মালিক বাড়ির নং : n0004 বয়স : 27 লিঙ্গ : পুরুষ	ফটো উপলব্ধ	339	YPW2177012	নাম : কৌশিক মালিক পিতার নাম: যুগোল মালিক বাড়ির নং : n0004 বয়স : 27 লিঙ্গ : পুরুষ	ফটো উপলব্ধ
340	YPW2700805	নাম : রাজ মালিক পিতার নাম: সুকুমার মালিক বাড়ির নং : এন0019 বয়স : 24 লিঙ্গ : পুরুষ	ফটো উপলব্ধ	341	YPW2176972	নাম : ভানুমতি মালিক স্বামীর নাম: শ্রীকান্ত মালিক বাড়ির নং : n0037 বয়স : 45 লিঙ্গ : মহিলা	ফটো উপলব্ধ	342	YPW2621126	নাম : দীপা মালিক স্বামীর নাম: সৌমেন মালিক বাড়ির নং : এন0156 বয়স : 23 লিঙ্গ : মহিলা	ফটো উপলব্ধ
343	YPW2286722	নাম : সাজন মালিক পিতার নাম: ভীম মালিক বাড়ির নং : এন0222 বয়স : 26 লিঙ্গ : পুরুষ	ফটো উপলব্ধ	344	GMG2158970	নাম : প্রসান্ত মালিক পিতার নাম: নরেন্দ্র মালিক বাড়ির নং : n0047 বয়স : 50 লিঙ্গ : পুরুষ	ফটো উপলব্ধ	345	YPW2713923	নাম : ঋকুণী মালিক পিতার নাম: কিশোর মালিক বাড়ির নং : নং19 বয়স : 21 লিঙ্গ : পুরুষ	ফটো উপলব্ধ
346	YPW2621167	নাম : অমিত মালিক পিতার নাম: আনন্দ মালিক বাড়ির নং : এন0036 বয়স : 24 লিঙ্গ : পুরুষ	ফটো উপলব্ধ	347	YPW2455491	নাম : মনোজ মালিক পিতার নাম: মনসা মালিক বাড়ির নং : n0049 বয়স : 53 লিঙ্গ : পুরুষ	ফটো উপলব্ধ	348	YPW2452522	নাম : ফারহিন আফরোজ পিতার নাম: সেখ মহম্মদ আবদুল্লা বাড়ির নং : N0040 বয়স : 24 লিঙ্গ : মহিলা	ফটো উপলব্ধ
349	GMG1382019	নাম : মাধবী মালিক স্বামীর নাম: চন্দ্র মালিক বাড়ির নং : n0024 বয়স : 48 লিঙ্গ : মহিলা	ফটো উপলব্ধ	350	YPW2650497	নাম : কৃষ্ণ মালিক পিতার নাম: বসুদেব মালিক বাড়ির নং : এন0006 বয়স : 22 লিঙ্গ : পুরুষ	ফটো উপলব্ধ	351	YPW2650505	নাম : রাহুল মালিক পিতার নাম: সুশান্ত মালিক বাড়ির নং : এন0047 বয়স : 22 লিঙ্গ : পুরুষ	ফটো উপলব্ধ
352	YPW2650513	নাম : ভাস্কর মালিক পিতার নাম: দিলীপ মালিক বাড়ির নং : এন0115 বয়স : 22 লিঙ্গ : পুরুষ	ফটো উপলব্ধ	353	GMG2618866	নাম : রোসিনা বেগম স্বামীর নাম: সেখ হানিফ বাড়ির নং : আমিড়া বয়স : 39 লিঙ্গ : মহিলা	ফটো উপলব্ধ	354	WB/27/190/543135	নাম : আসমা সেখ স্বামীর নাম: আব্বাস সেখ বাড়ির নং : n0056 বয়স : 57 লিঙ্গ : মহিলা	ফটো উপলব্ধ
355	YPW2650356	নাম : রাকেশ মালিক পিতার নাম: জয়দেব মালিক বাড়ির নং : এন00094 বয়স : 23 লিঙ্গ : পুরুষ	ফটো উপলব্ধ	356	YPW2650471	নাম : অভিজিৎ মালিক পিতার নাম: অনিল মালিক বাড়ির নং : এন0004 বয়স : 22 লিঙ্গ : পুরুষ	ফটো উপলব্ধ	357	YPW2650463	নাম : পিংকী মালিক স্বামীর নাম: উজ্জল মালিক বাড়ির নং : এন0002 বয়স : 24 লিঙ্গ : মহিলা	ফটো উপলব্ধ
358	GMG1437664	নাম : হানিফ সেখ পিতার নাম: আব্বাস সেখ বাড়ির নং : n0056 বয়স : 44 লিঙ্গ : পুরুষ	ফটো উপলব্ধ	359	YPW1402783	নাম : আফরোজা খাতুন স্বামীর নাম: সেখ আলমাস আলি বাড়ির নং : n0056 বয়স : 41 লিঙ্গ : মহিলা	ফটো উপলব্ধ	360	YPW1890870	নাম : অর্চনা মালিক স্বামীর নাম: কিশোর কুমার মালিক বাড়ির নং : n0168 বয়স : 33 লিঙ্গ : মহিলা	ফটো উপলব্ধ



361	YPW2318046	নাম : চন্দ্র মালিক পিতার নাম: গোপাল মালিক বাড়ির নং : n0024 বয়স : 56 লিঙ্গ : পুরুষ	ফটো উপলব্ধ	362	YPW2452126	নাম : সঙ্গীতা মালিক পিতার নাম: সুনীল মালিক বাড়ির নং : N00117 বয়স : 24 লিঙ্গ : মহিলা	ফটো উপলব্ধ	363	YPW2452605	নাম : রাজেশ মালিক পিতার নাম: চন্দ্র মালিক বাড়ির নং : N000 বয়স : 24 লিঙ্গ : পুরুষ	ফটো উপলব্ধ
364	GMG2551869	নাম : লক্ষী মালিক স্বামীর নাম: সোমনাথ মালিক বাড়ির নং : n0003 বয়স : 46 লিঙ্গ : মহিলা	ফটো উপলব্ধ	365	GMG1441997	নাম : কাশীনাথ মালিক পিতার নাম: বিশ্বনাথ মালিক বাড়ির নং : n0003 বয়স : 45 লিঙ্গ : পুরুষ	ফটো উপলব্ধ	366	GMG2462596	নাম : ছবি মালিক স্বামীর নাম: কাশী মালিক বাড়ির নং : n0003 বয়স : 40 লিঙ্গ : মহিলা	ফটো উপলব্ধ
367	YPW1792035	নাম : বাসুদেব মালিক পিতার নাম: রবীন মালিক বাড়ির নং : n0003 বয়স : 32 লিঙ্গ : পুরুষ	ফটো উপলব্ধ	368	WB/27/190/543477	নাম : সহদেব মালিক পিতার নাম: মতি মালিক বাড়ির নং : n0004 বয়স : 76 লিঙ্গ : পুরুষ	ফটো উপলব্ধ	369	WB/27/190/543367	নাম : পারুল মালিক স্বামীর নাম: সহদেব মালিক বাড়ির নং : n0004 বয়স : 71 লিঙ্গ : মহিলা	ফটো উপলব্ধ
370	WB/27/190/543474	নাম : মিলন মালিক পিতার নাম: সহদেব মালিক বাড়ির নং : n0004 বয়স : 53 লিঙ্গ : মহিলা	ফটো উপলব্ধ	371	WB/27/190/543366	নাম : কাজল মালিক স্বামীর নাম: মিলন মালিক বাড়ির নং : n0004 বয়স : 49 লিঙ্গ : মহিলা	ফটো উপলব্ধ	372	WB/27/190/543464	নাম : অনিল মালিক পিতার নাম: সহদেব মালিক বাড়ির নং : n0004 বয়স : 51 লিঙ্গ : পুরুষ	ফটো উপলব্ধ
373	GMG1381722	নাম : অনিমা মালিক স্বামীর নাম: অনিল মালিক বাড়ির নং : n0004 বয়স : 46 লিঙ্গ : মহিলা	ফটো উপলব্ধ	374	YPW2317972	নাম : তিলক মালিক স্বামীর নাম: মহাদেব মালিক বাড়ির নং : n0005 বয়স : 71 লিঙ্গ : মহিলা	ফটো উপলব্ধ	375	GMG2551828	নাম : যুগোল মালিক পিতার নাম: মহাদেব মালিক বাড়ির নং : n0005 বয়স : 51 লিঙ্গ : পুরুষ	ফটো উপলব্ধ
376	WB/27/190/543445	নাম : অমর মালিক পিতার নাম: মহাদেব মালিক বাড়ির নং : n0005 বয়স : 49 লিঙ্গ : পুরুষ	ফটো উপলব্ধ	377	GMG1441757	নাম : অঞ্জলি মালিক স্বামীর নাম: অমর মালিক বাড়ির নং : n0005 বয়স : 45 লিঙ্গ : মহিলা	ফটো উপলব্ধ	378	GMG1440197	নাম : উত্তম মালিক পিতার নাম: মহাদেব মালিক বাড়ির নং : n0005 বয়স : 44 লিঙ্গ : পুরুষ	ফটো উপলব্ধ
379	WB/27/190/543472	নাম : যশো মালিক স্বামীর নাম: অর্জুন মালিক বাড়ির নং : n0001 বয়স : 51 লিঙ্গ : মহিলা	ফটো উপলব্ধ	380	YPW1792050	নাম : শুকচাঁদ মালিক পিতার নাম: অর্জুন মালিক বাড়ির নং : n0001 বয়স : 29 লিঙ্গ : পুরুষ	ফটো উপলব্ধ	381	WB/27/190/543463	নাম : ভীম মালিক পিতার নাম: নলিন মালিক বাড়ির নং : n0001 বয়স : 53 লিঙ্গ : পুরুষ	ফটো উপলব্ধ
382	WB/27/190/543362	নাম : মলিনা মালিক স্বামীর নাম: ভীম মালিক বাড়ির নং : n0001 বয়স : 49 লিঙ্গ : মহিলা	ফটো উপলব্ধ	383	WB/27/190/543465	নাম : পূর্ণিমা মালিক স্বামীর নাম: নিমাই মালিক বাড়ির নং : n0001 বয়স : 53 লিঙ্গ : মহিলা	ফটো উপলব্ধ	384	YPW1632546	নাম : তপন মালিক স্বামীর নাম: পূর্ণিমা মালিক বাড়ির নং : n0001 বয়স : 35 লিঙ্গ : পুরুষ	ফটো উপলব্ধ
385	GMG1440122	নাম : বাপি মালিক পিতার নাম: নিমাই মালিক বাড়ির নং : n0001 বয়স : 45 লিঙ্গ : পুরুষ	ফটো উপলব্ধ	386	YPW1909068	নাম : সীমা মালিক স্বামীর নাম: বাপি মালিক বাড়ির নং : n0001 বয়স : 32 লিঙ্গ : মহিলা	ফটো উপলব্ধ	387	WB/27/190/543466	নাম : রেখা মালিক স্বামীর নাম: বনমালী মালিক বাড়ির নং : n0002 বয়স : 53 লিঙ্গ : মহিলা	ফটো উপলব্ধ
388	YPW1792027	নাম : উজ্জ্বল মালিক পিতার নাম: বনমালী মালিক বাড়ির নং : n0002 বয়স : 33 লিঙ্গ : পুরুষ	ফটো উপলব্ধ	389	GMG1440155	নাম : সন্তোষ কুমার মালিক পিতার নাম: বাদল মালিক বাড়ির নং : n0002 বয়স : 44 লিঙ্গ : পুরুষ	ফটো উপলব্ধ	390	GMG2462588	নাম : মাধবী মালিক স্বামীর নাম: সন্তোষ কুমার মালিক বাড়ির নং : n0002 বয়স : 39 লিঙ্গ : মহিলা	ফটো উপলব্ধ



391	YPW2317873	নাম : বিশ্বনাথ মালিক পিতার নাম: গির্শীশ চন্দ্র মালিক বাড়ির নং : n0003 বয়স : 80 লিঙ্গ : পুরুষ	ফটো উপলব্ধ	392	YPW2317865	নাম : বালিকা মালিক স্বামীর নাম: বিশ্বনাথ মালিক বাড়ির নং : n0003 বয়স : 75 লিঙ্গ : মহিলা	ফটো উপলব্ধ	393	WB/27/190/543364	নাম : মানা মালিক পিতার নাম: রবি মালিক বাড়ির নং : n0003 বয়স : 50 লিঙ্গ : মহিলা	ফটো উপলব্ধ
394	WB/27/190/543383	নাম : সোমনাথ মালিক পিতার নাম: গির্শীশ চন্দ্র মালিক বাড়ির নং : n0003 বয়স : 49 লিঙ্গ : পুরুষ	ফটো উপলব্ধ	395	GMG1381714	নাম : চঞ্চলা মালিক স্বামীর নাম: যুগল মালিক বাড়ির নং : n0005 বয়স : 48 লিঙ্গ : মহিলা	ফটো উপলব্ধ	396	GMG2619971	নাম : সেখ হাসান পিতার নাম: সেখ সৈয়দ বাড়ির নং : n0005 বয়স : 38 লিঙ্গ : পুরুষ	ফটো উপলব্ধ
397	WB/27/190/543237	নাম : মায়ামালিক স্বামীর নাম: নিরাপদ মালিক বাড়ির নং : n0006 বয়স : 73 লিঙ্গ : মহিলা	ফটো উপলব্ধ	398	WB/27/190/543507	নাম : অনন্ত মালিক পিতার নাম: নিরাপদ মালিক বাড়ির নং : n0006 বয়স : 53 লিঙ্গ : পুরুষ	ফটো উপলব্ধ	399	WB/27/190/543313	নাম : চিনু মালিক স্বামীর নাম: অনন্ত মালিক বাড়ির নং : n0006 বয়স : 51 লিঙ্গ : মহিলা	ফটো উপলব্ধ
400	YPW1989128	নাম : হেমন্ত মালিক পিতার নাম: অনন্ত মালিক বাড়ির নং : n0006 বয়স : 32 লিঙ্গ : পুরুষ	ফটো উপলব্ধ	401	WB/27/190/543504	নাম : বসুদেব মালিক পিতার নাম: নিরাপদ মালিক বাড়ির নং : n0006 বয়স : 51 লিঙ্গ : পুরুষ	ফটো উপলব্ধ	402	GMG2618841	নাম : রীতা মালিক স্বামীর নাম: বসুদেব মালিক বাড়ির নং : n0006 বয়স : 41 লিঙ্গ : মহিলা	ফটো উপলব্ধ
403	GMG1439819	নাম : পরেশ মালিক পিতার নাম: অনুকুল মালিক বাড়ির নং : n0015 বয়স : 57 লিঙ্গ : পুরুষ	ফটো উপলব্ধ	404	GMG1440981	নাম : সরস্বতী মালিক অন্যান্য: পরেশ মালিক বাড়ির নং : n0015 বয়স : 55 লিঙ্গ : মহিলা	ফটো উপলব্ধ	405	YPW1909043	নাম : কার্তিক মালিক পিতার নাম: পরেশ মালিক বাড়ির নং : n0015 বয়স : 31 লিঙ্গ : পুরুষ	ফটো উপলব্ধ
406	WB/27/190/543422	নাম : ঝর্ণা মালিক স্বামীর নাম: সোনাাতন মালিক বাড়ির নং : n0016 বয়স : 56 লিঙ্গ : মহিলা	ফটো উপলব্ধ	407	YPW2318301	নাম : জয়া মালিক স্বামীর নাম: মধুসূদন মালিক বাড়ির নং : n0017 বয়স : 56 লিঙ্গ : মহিলা	ফটো উপলব্ধ	408	YPW1560945	নাম : দেবশীষ মালিক পিতার নাম: মধুসূদন মালিক বাড়ির নং : n0017 বয়স : 37 লিঙ্গ : পুরুষ	ফটো উপলব্ধ
409	WB/27/190/543481	নাম : নারায়ন মালিক পিতার নাম: হরিপদ মালিক বাড়ির নং : n0019 বয়স : 73 লিঙ্গ : পুরুষ	ফটো উপলব্ধ	410	WB/27/190/543391	নাম : রেনুকা মালিক স্বামীর নাম: নারায়ন মালিক বাড়ির নং : n0019 বয়স : 66 লিঙ্গ : মহিলা	ফটো উপলব্ধ	411	WB/27/190/543443	নাম : সুকুমার মালিক পিতার নাম: নারায়ন মালিক বাড়ির নং : n0019 বয়স : 49 লিঙ্গ : পুরুষ	ফটো উপলব্ধ
412	GMG1383314	নাম : বর্নালী মালিক স্বামীর নাম: সুকুমার মালিক বাড়ির নং : n0019 বয়স : 45 লিঙ্গ : মহিলা	ফটো উপলব্ধ	413	GMG1437813	নাম : কিশোর মালিক পিতার নাম: নারায়ন মালিক বাড়ির নং : n0019 বয়স : 45 লিঙ্গ : পুরুষ	ফটো উপলব্ধ	414	GMG2159671	নাম : পিম্পা মালিক স্বামীর নাম: কিশোর মালিক বাড়ির নং : n0019 বয়স : 45 লিঙ্গ : মহিলা	ফটো উপলব্ধ
415	WB/27/190/543254	নাম : জগন্নাথ মালিক পিতার নাম: হুসীতোষ মালিক বাড়ির নং : n0020 বয়স : 66 লিঙ্গ : পুরুষ	ফটো উপলব্ধ	416	WB/27/190/543318	নাম : আশা মালিক স্বামীর নাম: জগন্নাথ মালিক বাড়ির নং : n0020 বয়স : 59 লিঙ্গ : মহিলা	ফটো উপলব্ধ	417	GMG2390870	নাম : রীনা মালিক পিতার নাম: জগন্নাথ মালিক বাড়ির নং : n0020 বয়স : 41 লিঙ্গ : মহিলা	ফটো উপলব্ধ
418	YPW1632694	নাম : সুরজিৎ মালিক পিতার নাম: জগন্নাথ মালিক বাড়ির নং : n0020 বয়স : 36 লিঙ্গ : পুরুষ	ফটো উপলব্ধ	419	YPW2318319	নাম : বনমালী মালিক পিতার নাম: হুসীতোষ মালিক বাড়ির নং : n0021 বয়স : 71 লিঙ্গ : পুরুষ	ফটো উপলব্ধ	420	GMG1441864	নাম : দেবকুমার মালিক পিতার নাম: বনমালী মালিক বাড়ির নং : n0021 বয়স : 43 লিঙ্গ : পুরুষ	ফটো উপলব্ধ



421 নাম : যষ্ঠী মালিক স্বামীর নাম: দেবকুমার মালিক বাড়ির নং : n0021 বয়স : 36 লিঙ্গ : মহিলা	GMG2668754 ফটো উপলব্ধ	422 নাম : শংকরী মালিক স্বামীর নাম: বিশ্বনাথ মালিক বাড়ির নং : n0022 বয়স : 53 লিঙ্গ : মহিলা	WB/27/190/543389 ফটো উপলব্ধ	423 নাম : সুনীল মালিক মায়ের নাম: শংকরী মালিক বাড়ির নং : n0022 বয়স : 29 লিঙ্গ : পুরুষ	YPW1989201 ফটো উপলব্ধ
424 নাম : তাপসী মালিক স্বামীর নাম: নকুল মালিক বাড়ির নং : n0023 বয়স : 53 লিঙ্গ : মহিলা	WB/27/190/543394 ফটো উপলব্ধ	425 নাম : সৃজিত মালিক পিতার নাম: নকুল মালিক বাড়ির নং : n0023 বয়স : 35 লিঙ্গ : পুরুষ	YPW1632553 ফটো উপলব্ধ	426 নাম : উত্তম মালিক পিতার নাম: বাসনা মালিক বাড়ির নং : n0024 বয়স : 49 লিঙ্গ : পুরুষ	GMG1381094 ফটো উপলব্ধ
427 নাম : তনু মালিক স্বামীর নাম: উত্তম মালিক বাড়ির নং : n0024 বয়স : 41 লিঙ্গ : মহিলা	GMG2618858 ফটো উপলব্ধ	428 নাম : শম্ভু মালিক পিতার নাম: পরিতোষ মালিক বাড়ির নং : n0035 বয়স : 61 লিঙ্গ : পুরুষ	WB/27/190/543323 ফটো উপলব্ধ	429 নাম : প্রতিমা মালিক স্বামীর নাম: শম্ভু মালিক বাড়ির নং : n0035 বয়স : 53 লিঙ্গ : মহিলা	WB/27/190/543373 ফটো উপলব্ধ
430 নাম : ভাস্কর মালিক পিতার নাম: শম্ভু মালিক বাড়ির নং : n0035 বয়স : 29 লিঙ্গ : পুরুষ	YPW1989102 ফটো উপলব্ধ	431 নাম : সুনীল মালিক পিতার নাম: পরিতোষ মালিক বাড়ির নং : n0035 বয়স : 62 লিঙ্গ : পুরুষ	YPW2318335 ফটো উপলব্ধ	432 নাম : সন্দ্যা মালিক স্বামীর নাম: সুনীল মালিক বাড়ির নং : n0035 বয়স : 54 লিঙ্গ : মহিলা	YPW2318327 ফটো উপলব্ধ
433 নাম : কার্তিক মালিক পিতার নাম: সুনীল মালিক বাড়ির নং : n0035 বয়স : 38 লিঙ্গ : পুরুষ	YPW1351071 ফটো উপলব্ধ	434 নাম : কৃষ্ণ মালিক পিতার নাম: সুনীল মালিক বাড়ির নং : n0035 বয়স : 33 লিঙ্গ : পুরুষ	YPW1632777 ফটো উপলব্ধ	435 নাম : বনমালী মালিক পিতার নাম: বিজয় মালিক বাড়ির নং : n0036 বয়স : 54 লিঙ্গ : পুরুষ	WB/27/190/543299 ফটো উপলব্ধ
436 নাম : পূর্ণিমা মালিক স্বামীর নাম: বনমালী মালিক বাড়ির নং : n0036 বয়স : 48 লিঙ্গ : মহিলা	GMG1382795 ফটো উপলব্ধ	437 নাম : দিলীপ মালিক পিতার নাম: বনমালী মালিক বাড়ির নং : n0036 বয়স : 46 লিঙ্গ : পুরুষ	YPW1350602 ফটো উপলব্ধ	438 নাম : রাকেশ মালিক পিতার নাম: চন্দ্র মালিক বাড়ির নং : n0024 বয়স : 28 লিঙ্গ : পুরুষ	YPW2090959 ফটো উপলব্ধ
439 নাম : সোনা মালিক পিতার নাম: বিজয় মালিক বাড়ির নং : n0036 বয়স : 52 লিঙ্গ : পুরুষ	YPW2317923 ফটো উপলব্ধ	440 নাম : সরস্বতী মালিক স্বামীর নাম: সোনা মালিক বাড়ির নং : n0036 বয়স : 49 লিঙ্গ : মহিলা	GMG1382753 ফটো উপলব্ধ	441 নাম : ধনঞ্জয় মালিক পিতার নাম: বিজয় মালিক বাড়ির নং : n0036 বয়স : 50 লিঙ্গ : পুরুষ	WB/27/190/543509 ফটো উপলব্ধ
442 নাম : ভারতী মালিক স্বামীর নাম: ধনঞ্জয় মালিক বাড়ির নং : n0036 বয়স : 44 লিঙ্গ : মহিলা	GMG2510733 ফটো উপলব্ধ	443 নাম : আনন্দ মালিক পিতার নাম: বিজয় মালিক বাড়ির নং : n0036 বয়স : 49 লিঙ্গ : পুরুষ	YPW2317808 ফটো উপলব্ধ	444 নাম : কৃষ্ণা মালিক স্বামীর নাম: আনন্দ মালিক বাড়ির নং : n0036 বয়স : 45 লিঙ্গ : মহিলা	GMG1438589 ফটো উপলব্ধ
445 নাম : সায়রা বানু খাতুন স্বামীর নাম: মহঃ রজব মল্লিক বাড়ির নং : এন0129 বয়স : 37 লিঙ্গ : মহিলা	DQP2647113 ফটো উপলব্ধ	446 নাম : সাইমা খাতুন স্বামীর নাম: মহঃ ইনাম মল্লিক বাড়ির নং : এন0129 বয়স : 28 লিঙ্গ : মহিলা	YPW2621779 ফটো উপলব্ধ	447 নাম : সেখ জাহির সরকার পিতার নাম: আসাদুল হক বাড়ির নং : এন0030 বয়স : 22 লিঙ্গ : পুরুষ	YPW2700821 ফটো উপলব্ধ
448 নাম : আমিনুর রহমান সরকার পিতার নাম: অসিফার সরকার বাড়ির নং : n0030 বয়স : 87 লিঙ্গ : পুরুষ	YPW2317683 ফটো উপলব্ধ	449 নাম : জেবাননেসা বেগম স্বামীর নাম: আশাদুল হক বাড়ির নং : n0030 বয়স : 45 লিঙ্গ : মহিলা	GMG2390920 ফটো উপলব্ধ	450 নাম : ফারুক সরকার পিতার নাম: সিরাজুল ইসলাম সরকার বাড়ির নং : n0030 বয়স : 31 লিঙ্গ : পুরুষ	YPW1791987 ফটো উপলব্ধ



451	YPW2318806	ফটো উপলব্ধ	452	WB/27/190/543390	ফটো উপলব্ধ	453	GMG2390912	ফটো উপলব্ধ
নাম : সিরাজুল ইসলাম সরকার পিতার নাম: ফজলুর রহমান সরকার বাড়ির নং : n0030 বয়স : 56 লিঙ্গ : পুরুষ			নাম : নাজিমুল ইসলাম সরকার পিতার নাম: ফজলুর সরকার বাড়ির নং : n0030 বয়স : 53 লিঙ্গ : পুরুষ			নাম : কাশ্মীরা বেগম সরকার স্বামীর নাম: নাজিমুল ইসলাম সরকার বাড়ির নং : n0030 বয়স : 41 লিঙ্গ : মহিলা		
454	YPW2318798	ফটো উপলব্ধ	455	GMG1380989	ফটো উপলব্ধ	456	YPW2233419	ফটো উপলব্ধ
নাম : মোসলেহা সরকার স্বামীর নাম: সিরাজুল ইসলাম সরকার বাড়ির নং : n0030 বয়স : 50 লিঙ্গ : মহিলা			নাম : আশাদুল হক পিতার নাম: আমিনুর রহমান সরকার বাড়ির নং : n0030 বয়স : 48 লিঙ্গ : পুরুষ			নাম : জসিমউদ্দিন সরকার পিতার নাম: আসাদুল হক বাড়ির নং : এন0000 বয়স : 25 লিঙ্গ : পুরুষ		
457	WPL1857986	ফটো উপলব্ধ	458	YPW2282606	ফটো উপলব্ধ	459	YPW2317675	ফটো উপলব্ধ
নাম : প্রিয়া সরকার স্বামীর নাম: আমিনউদ্দিন সরকার বাড়ির নং : N0101 বয়স : 30 লিঙ্গ : মহিলা			নাম : রমেন মালিক পিতার নাম: রতন মালিক বাড়ির নং : এন0000 বয়স : 25 লিঙ্গ : পুরুষ			নাম : মোহসেনা সরকার স্বামীর নাম: রজব আলি সরকার বাড়ির নং : n0033 বয়স : 56 লিঙ্গ : মহিলা		
460	YPW2285120	ফটো উপলব্ধ	461	YPW1632579	ফটো উপলব্ধ	462	YPW1560747	ফটো উপলব্ধ
নাম : মোস্তাকিম সরকার পিতার নাম: রজব আলি সরকার বাড়ির নং : এন0216 বয়স : 25 লিঙ্গ : পুরুষ			নাম : সোমনাথ মালিক পিতার নাম: সুকদেব মালিক বাড়ির নং : n0052 বয়স : 39 লিঙ্গ : পুরুষ			নাম : মহঃ সাইফুদ্দিন সরকার পিতার নাম: মহঃ মঈনুদ্দিন সরকার বাড়ির নং : n0052 বয়স : 35 লিঙ্গ : পুরুষ		
463	WB/27/190/543467	ফটো উপলব্ধ	464	WB/27/190/543334	ফটো উপলব্ধ	465	GMG2159150	ফটো উপলব্ধ
নাম : আবদুল্লা সরকার পিতার নাম: ছাদেমানি সরকার বাড়ির নং : n0053 বয়স : 62 লিঙ্গ : পুরুষ			নাম : নুরজাহান সরকার স্বামীর নাম: আবদুল্লা সরকার বাড়ির নং : n0053 বয়স : 59 লিঙ্গ : মহিলা			নাম : মিনহাজ সরকার পিতার নাম: আব্দুল্লা সরকার বাড়ির নং : n0053 বয়স : 42 লিঙ্গ : পুরুষ		
466	YPW2695302	ফটো উপলব্ধ	467	YPW2621837	ফটো উপলব্ধ	468	YPW2455541	ফটো উপলব্ধ
নাম : মহঃ মৈনুদ্দিন সরকার পিতার নাম: রউফ সরকার বাড়ির নং : n0052 বয়স : 69 লিঙ্গ : পুরুষ			নাম : সেখ আবু তুরাব সরকার পিতার নাম: রুস্তম আলি সরকার বাড়ির নং : এন0034 বয়স : 23 লিঙ্গ : পুরুষ			নাম : কাহাকেসান বেগম স্বামীর নাম: আব্দুল কাদের সরকার বাড়ির নং : n0052 বয়স : 66 লিঙ্গ : মহিলা		
469	YPW2090892	ফটো উপলব্ধ	470	GMG1438969	ফটো উপলব্ধ	471	GMG2159101	ফটো উপলব্ধ
নাম : মিজানুর রহমান সরকার পিতার নাম: মেহবুবুর রহমান সরকার বাড়ির নং : n0028 বয়স : 29 লিঙ্গ : পুরুষ			নাম : অলিমা খাতুন সরকার স্বামীর নাম: আলাউদ্দিন সরকার বাড়ির নং : n0032 বয়স : 44 লিঙ্গ : মহিলা			নাম : সামসিয়া বেগম স্বামীর নাম: জাকির আলি সরকার বাড়ির নং : n0031 বয়স : 46 লিঙ্গ : মহিলা		
472	YPW2452407	ফটো উপলব্ধ	473	YPW1560713	ফটো উপলব্ধ	474	YPW2233427	ফটো উপলব্ধ
নাম : আফরিন সরকার পিতার নাম: আব্দুল হাকিম সরকার বাড়ির নং : N0101 বয়স : 24 লিঙ্গ : মহিলা			নাম : জাহিদ উদ্দিন সরকার পিতার নাম: আব্দুল কাদের সরকার বাড়ির নং : n0052 বয়স : 34 লিঙ্গ : পুরুষ			নাম : মেসবাহ উদ্দিন সরকার পিতার নাম: আব্দুল কাদের সরকার বাড়ির নং : N0210 বয়স : 25 লিঙ্গ : পুরুষ		
475	GMG2462562	ফটো উপলব্ধ	476	GMG2159143	ফটো উপলব্ধ	477	YPW1561000	ফটো উপলব্ধ
নাম : আলিমা সরকার স্বামীর নাম: মাসদার রহমান সরকার বাড়ির নং : n0028 বয়স : 39 লিঙ্গ : মহিলা			নাম : ওয়াসীমা আলি সরকার পিতার নাম: মহঃ আলি সরকার বাড়ির নং : n0026 বয়স : 41 লিঙ্গ : পুরুষ			নাম : জুনেফা ইয়াসমিন সরকার স্বামীর নাম: ওয়াসিম আলি সরকার বাড়ির নং : n0026 বয়স : 36 লিঙ্গ : মহিলা		
478	WB/27/190/543175	ফটো উপলব্ধ	479	GMG2552024	ফটো উপলব্ধ	480	WB/27/190/543543	ফটো উপলব্ধ
নাম : নাসিমা সরকার স্বামীর নাম: মোহাম্মদ আলি সরকার বাড়ির নং : n0026 বয়স : 57 লিঙ্গ : মহিলা			নাম : নাসিমা আলি সরকার পিতার নাম: মহম্মদ আলি সরকার বাড়ির নং : n0026 বয়স : 38 লিঙ্গ : পুরুষ			নাম : মেহবুবুর রহমান সরকার পিতার নাম: সোয়েবার সরকার বাড়ির নং : n0028 বয়স : 63 লিঙ্গ : পুরুষ		



481	YPW1791979	নাম : মিরাজ আলি সরকার পিতার নাম: গোলাম আলি সরকার বাড়ির নং : n0031 বয়স : 34 লিঙ্গ : পুরুষ	ফটো উপলব্ধ	482	YPW2192169	নাম : মহিম সরকার পিতার নাম: সিরাজুল ইসলাম সরকার বাড়ির নং : n0154 বয়স : 26 লিঙ্গ : পুরুষ	ফটো উপলব্ধ	483	GMG1440957	নাম : আব্দুর বেগম মোসাম্মৎ সরকার স্বামীর নাম: আফসার সরকার বাড়ির নং : n0031 বয়স : 49 লিঙ্গ : মহিলা	ফটো উপলব্ধ	
484	YPW1908946	নাম : সেখ মোরসেলিম সরকার পিতার নাম: সেখ রজব আলি সরকার বাড়ির নং : n0033 বয়স : 31 লিঙ্গ : পুরুষ	ফটো উপলব্ধ	485	YPW2318137	নাম : জাকির আলি সরকার পিতার নাম: আল্লারাখা সরকার বাড়ির নং : n0031 বয়স : 50 লিঙ্গ : পুরুষ	ফটো উপলব্ধ	486	YPW2353092	নাম : সালেমা সরকার স্বামীর নাম: মৈনুদ্দিন সরকার বাড়ির নং : n0052 বয়স : 55 লিঙ্গ : মহিলা	ফটো উপলব্ধ	
487	YPW2451938	নাম : ফারভীন সুলতানা স্বামীর নাম: নাসিম আলী সরকার বাড়ির নং : N0026 বয়স : 24 লিঙ্গ : মহিলা	ফটো উপলব্ধ	488	GMG2390946	নাম : সুফিয়া খাতুন সরকার স্বামীর নাম: আলি সরকার বাড়ির নং : n0034 বয়স : 46 লিঙ্গ : মহিলা	ফটো উপলব্ধ	489	YPW2621183	নাম : পুনম মালিক পিতার নাম: নীলমনি মালিক বাড়ির নং : এন0101 বয়স : 23 লিঙ্গ : পুরুষ	ফটো উপলব্ধ	
490	YPW1909100	নাম : মোঃ আমিনউদ্দিন সরকার পিতার নাম: মঈনুদ্দিন সরকার বাড়ির নং : n0092 বয়স : 32 লিঙ্গ : পুরুষ	ফটো উপলব্ধ	491	YPW2318673	নাম : রজব আলি সরকার পিতার নাম: এমামহোসেন সরকার বাড়ির নং : n0033 বয়স : 62 লিঙ্গ : পুরুষ	ফটো উপলব্ধ	492	YPW2452191	নাম : সেখ মোঃ সাকিলউদ্দিন পিতার নাম: সেখ মহম্মদ সাইফুদ্দিন বাড়ির নং : N0101 বয়স : 25 লিঙ্গ : পুরুষ	ফটো উপলব্ধ	
#2	493	YPW2318400	নাম : মঈনুদ্দিন সরকার পিতার নাম: তোজামেল হক সরকার বাড়ির নং : n0092 বয়স : 66 লিঙ্গ : পুরুষ	ফটো উপলব্ধ	494	GMG2159093	নাম : এলিজা সরকার স্বামীর নাম: আব্দুল হাকিম সরকার বাড়ির নং : n0052 বয়স : 44 লিঙ্গ : মহিলা	ফটো উপলব্ধ	495	GMG1382555	নাম : মাসুদা বেগম স্বামীর নাম: মেহবুব রহমান সরকার বাড়ির নং : n0028 বয়স : 49 লিঙ্গ : মহিলা	ফটো উপলব্ধ
496	YPW2318111	নাম : আদম আলি সরকার পিতার নাম: একতার উদ্দিন সরকার বাড়ির নং : n0034 বয়স : 59 লিঙ্গ : পুরুষ	ফটো উপলব্ধ	497	YPW2650489	নাম : সেখ সামিম পিতার নাম: সেখ আলিম বাড়ির নং : এন0101 বয়স : 26 লিঙ্গ : পুরুষ	ফটো উপলব্ধ	498	YPW2452209	নাম : সাহানারা খাতুন পিতার নাম: সেখ দেলোয়ার হোসেন বাড়ির নং : N0101 বয়স : 26 লিঙ্গ : মহিলা	ফটো উপলব্ধ	
499	YPW2452266	নাম : সুপর্ণা মালিক স্বামীর নাম: রাকেশ মালিক বাড়ির নং : N0101 বয়স : 28 লিঙ্গ : মহিলা	ফটো উপলব্ধ	500	YPW1632744	নাম : জুলেখা বেগম স্বামীর নাম: মহব্বত সরকার বাড়ির নং : n0052 বয়স : 35 লিঙ্গ : মহিলা	ফটো উপলব্ধ	501	YPW2650521	নাম : জুলেখা সরকার স্বামীর নাম: মিনহাজ সরকার বাড়ির নং : এন0053 বয়স : 24 লিঙ্গ : মহিলা	ফটো উপলব্ধ	
502	YPW1983592	নাম : রেশমী খাতুন পিতার নাম: গিয়াস উদ্দিন মন্ডল বাড়ির নং : এন0052 বয়স : 29 লিঙ্গ : মহিলা	ফটো উপলব্ধ	503	GMG2390979	নাম : আজহার আলি সরকার পিতার নাম: আল্লারাখা সরকার বাড়ির নং : n0031 বয়স : 51 লিঙ্গ : পুরুষ	ফটো উপলব্ধ	504	GMG2390987	নাম : মোকশেদ আলী সরকার পিতার নাম: গোলাম আলী সরকার বাড়ির নং : n0031 বয়স : 38 লিঙ্গ : পুরুষ	ফটো উপলব্ধ	
505	GMG2462638	নাম : সালমা সুলতানা সরকার স্বামীর নাম: আজহার আলি সরকার বাড়ির নং : n0031 বয়স : 39 লিঙ্গ : মহিলা	ফটো উপলব্ধ	506	YPW2318442	নাম : আফসার আলি সরকার পিতার নাম: আল্লারাখা সরকার বাড়ির নং : n0031 বয়স : 55 লিঙ্গ : পুরুষ	ফটো উপলব্ধ	507	YPW2452183	নাম : রাখী পাকিড়া স্বামীর নাম: রাজু পাকিড়া বাড়ির নং : N0101 বয়স : 28 লিঙ্গ : মহিলা	ফটো উপলব্ধ	
508	WB/27/190/543542	নাম : সুকুর আলি সরকার পিতার নাম: একতারউদ্দিন সরকার বাড়ির নং : n0034 বয়স : 54 লিঙ্গ : পুরুষ	ফটো উপলব্ধ	509	YPW1909126	নাম : নাজোয়ারা সরকার স্বামীর নাম: মোকশেদ আলি সরকার বাড়ির নং : n0031 বয়স : 31 লিঙ্গ : মহিলা	ফটো উপলব্ধ	510	WB/27/190/543242	নাম : মাহেতুননেশা সরকার স্বামীর নাম: শাহজামান সরকার বাড়ির নং : n0032 বয়স : 76 লিঙ্গ : মহিলা	ফটো উপলব্ধ	



511	WB/27/190/543354	নাম : আলাউদ্দিন সরকার পিতার নাম: শাহজামান সরকার বাড়ির নং : n0032 বয়স : 51 লিঙ্গ : পুরুষ	ফটো উপলব্ধ	512	WB/27/190/543306	নাম : একতারউদ্দিন সরকার পিতার নাম: আতিয়ার সরকার বাড়ির নং : n0034 বয়স : 83 লিঙ্গ : পুরুষ	ফটো উপলব্ধ	513	WB/27/190/543358	নাম : আজমীরা সরকার স্বামীর নাম: একতারউদ্দিন সরকার বাড়ির নং : n0034 বয়স : 76 লিঙ্গ : মহিলা	ফটো উপলব্ধ
514	YPW2318525	নাম : আবদুল কাদের সরকার পিতার নাম: আব্দুর রৌফ সরকার বাড়ির নং : n0052 বয়স : 75 লিঙ্গ : পুরুষ	ফটো উপলব্ধ	515	YPW2318574	নাম : আফরোজা সরকার স্বামীর নাম: আব্দুল কায়েম সরকার বাড়ির নং : n0052 বয়স : 65 লিঙ্গ : মহিলা	ফটো উপলব্ধ	516	GMG1439025	নাম : মহব্বত সরকার পিতার নাম: কায়েম সরকার বাড়ির নং : n0052 বয়স : 44 লিঙ্গ : পুরুষ	ফটো উপলব্ধ
517	GMG1380443	নাম : রুস্তম আলি সরকার পিতার নাম: একতার উদ্দিন সরকার বাড়ির নং : n0034 বয়স : 46 লিঙ্গ : পুরুষ	ফটো উপলব্ধ	518	GMG2159648	নাম : সালমা বেগম স্বামীর নাম: রুস্তম আলি সরকার বাড়ির নং : n0034 বয়স : 43 লিঙ্গ : মহিলা	ফটো উপলব্ধ	519	GMG2390953	নাম : নাজিমা বেগম স্বামীর নাম: উকুর আলী সরকার বাড়ির নং : n0034 বয়স : 43 লিঙ্গ : মহিলা	ফটো উপলব্ধ
520	YPW2318566	নাম : আব্দুল কায়েম সরকার পিতার নাম: রউফ সরকার বাড়ির নং : n0052 বয়স : 75 লিঙ্গ : পুরুষ	ফটো উপলব্ধ	521	YPW2650216	নাম : রুস্তমোনা খাতুন পিতার নাম: আব্দুল নূর মল্লিক বাড়ির নং : এন0131 বয়স : 22 লিঙ্গ : মহিলা	ফটো উপলব্ধ	522	YAF1140425	নাম : সৈয়দ ফারহিন সুলতানা স্বামীর নাম: আব্দুল আরিফ মল্লিক বাড়ির নং : এন0131 বয়স : 35 লিঙ্গ : মহিলা	ফটো উপলব্ধ
523	YPW2621787	নাম : আশিয়া হালিম মল্লিক স্বামীর নাম: আব্দুল ইমরান মল্লিক বাড়ির নং : এন0131 বয়স : 27 লিঙ্গ : মহিলা	ফটো উপলব্ধ	524	YPW2231728	নাম : লিলি সাতরা (মালিক) স্বামীর নাম: অমিত মালিক বাড়ির নং : n0170 বয়স : 28 লিঙ্গ : মহিলা	ফটো উপলব্ধ	525	YPW1632587	নাম : অনূপ কুমার মালিক পিতার নাম: বনমালি মালিক বাড়ির নং : n0013 বয়স : 42 লিঙ্গ : পুরুষ	ফটো উপলব্ধ
526	YPW1909118	নাম : চিরঞ্জীত শী মায়ের নাম: অঞ্জলী শী বাড়ির নং : n0013 বয়স : 30 লিঙ্গ : পুরুষ	ফটো উপলব্ধ	527	YPW2317824	নাম : মদন চন্দ্র সী পিতার নাম: দুলাল সী বাড়ির নং : n0014 বয়স : 70 লিঙ্গ : পুরুষ	ফটো উপলব্ধ	528	WB/27/190/543229	নাম : অশু সী স্বামীর নাম: মদন সী বাড়ির নং : n0014 বয়স : 63 লিঙ্গ : মহিলা	ফটো উপলব্ধ
529	GMG1440114	নাম : স্বপন সী পিতার নাম: মদন চন্দ্র সী বাড়ির নং : n0014 বয়স : 42 লিঙ্গ : পুরুষ	ফটো উপলব্ধ	530	GMG2390995	নাম : পৌরী সী স্বামীর নাম: স্বপন সী বাড়ির নং : n0014 বয়স : 41 লিঙ্গ : মহিলা	ফটো উপলব্ধ	531	YPW1632595	নাম : অনূপ সী পিতার নাম: মদন চন্দ্র সী বাড়ির নং : n0014 বয়স : 38 লিঙ্গ : পুরুষ	ফটো উপলব্ধ
532	WB/27/190/543049	নাম : বদন সী পিতার নাম: দুলাল সী বাড়ির নং : n0012 বয়স : 59 লিঙ্গ : পুরুষ	ফটো উপলব্ধ	533	WB/27/190/543451	নাম : ঋনা সী স্বামীর নাম: বদন সী বাড়ির নং : n0012 বয়স : 56 লিঙ্গ : মহিলা	ফটো উপলব্ধ	534	WB/27/190/543539	নাম : সতি সী স্বামীর নাম: সাধন সী বাড়ির নং : n0012 বয়স : 54 লিঙ্গ : মহিলা	ফটো উপলব্ধ
535	WB/27/190/543452	নাম : অঞ্জলী সী স্বামীর নাম: নিধন সী বাড়ির নং : n0012 বয়স : 53 লিঙ্গ : মহিলা	ফটো উপলব্ধ	536	YPW1632652	নাম : শান্তী শী পিতার নাম: সাধন শী বাড়ির নং : n0012 বয়স : 33 লিঙ্গ : পুরুষ	ফটো উপলব্ধ	537	WB/27/190/543095	নাম : অসিত সী পিতার নাম: মোহন সী বাড়ির নং : n0013 বয়স : 56 লিঙ্গ : পুরুষ	ফটো উপলব্ধ
538	WB/27/190/543260	নাম : শেফালী সী স্বামীর নাম: অসিত সী বাড়ির নং : n0013 বয়স : 51 লিঙ্গ : মহিলা	ফটো উপলব্ধ	539	WB/27/190/543300	নাম : কমল সী পিতার নাম: মোহন সী বাড়ির নং : n0013 বয়স : 51 লিঙ্গ : পুরুষ	ফটো উপলব্ধ	540	WB/27/190/543261	নাম : নমিতা সী স্বামীর নাম: কমল সী বাড়ির নং : n0013 বয়স : 49 লিঙ্গ : মহিলা	ফটো উপলব্ধ



541 নাম : শ্যামল শী পিতার নাম: মোহনচন্দ্র শী বাড়ির নং : n0013 বয়স : 54 লিঙ্গ : পুরুষ	GMG2159689 ফটো উপলব্ধ	542 নাম : আল্পনা শী স্বামীর নাম: শ্যামল শী বাড়ির নং : n0013 বয়স : 41 লিঙ্গ : মহিলা	GMG2462604 ফটো উপলব্ধ	543 নাম : রজনী সী স্বামীর নাম: অনুপ সী বাড়ির নং : এন0014 বয়স : 31 লিঙ্গ : মহিলা	THQ1877851 ফটো উপলব্ধ
544 নাম : বাপ্পা সী পিতার নাম: বদন চন্দ্র সী বাড়ির নং : n0012 বয়স : 35 লিঙ্গ : পুরুষ	YPW1402817 ফটো উপলব্ধ	545 নাম : সুদীপ সী পিতার নাম: স্বপন সী বাড়ির নং : এন0014 বয়স : 22 লিঙ্গ : পুরুষ	YPW2650182 ফটো উপলব্ধ	546 নাম : সুমন সী পিতার নাম: স্বপন সী বাড়ির নং : এন0014 বয়স : 21 লিঙ্গ : পুরুষ	YPW2791085 ফটো উপলব্ধ
547 নাম : সেখ সাহিদুল ইসলাম পিতার নাম: সফি কুল ইসলাম বাড়ির নং : এন0029 বয়স : 22 লিঙ্গ : পুরুষ	YPW2650398 ফটো উপলব্ধ	548 নাম : মণিহার খাতুন স্বামীর নাম: সেখ ইমামুল ইসলাম বাড়ির নং : এন0029 বয়স : 24 লিঙ্গ : মহিলা	YPW2650430 ফটো উপলব্ধ	549 নাম : সেখ মফিজুল ইসলাম পিতার নাম: সেখ সরিফুল ইসলাম বাড়ির নং : নং29 বয়স : 21 লিঙ্গ : পুরুষ	YPW2736544 ফটো উপলব্ধ
550 নাম : সেখ সোলেমান পিতার নাম: সেখ আব্দুল গফুর বাড়ির নং : n0058 বয়স : 68 লিঙ্গ : পুরুষ	YPW2629111 ফটো উপলব্ধ	551 নাম : নাজিমা সেখ স্বামীর নাম: সোলেমান সেখ বাড়ির নং : n0058 বয়স : 66 লিঙ্গ : মহিলা	YPW2647923 ফটো উপলব্ধ	552 নাম : জেবেলুসা সেখ স্বামীর নাম: করিম সেখ বাড়ির নং : n0058 বয়স : 81 লিঙ্গ : মহিলা	WB/27/190/543146 ফটো উপলব্ধ
553 নাম : আসিয়া সেখ স্বামীর নাম: হাকিম সেখ বাড়ির নং : n0058 বয়স : 79 লিঙ্গ : মহিলা	WB/27/190/543122 ফটো উপলব্ধ	554 নাম : নাজিরা খাতুন স্বামীর নাম: সেখ ইমামুল বাড়ির নং : n0058 বয়স : 31 লিঙ্গ : মহিলা	YPW1701119 ফটো উপলব্ধ	555 নাম : সেখ ইমামুল পিতার নাম: সেখ করিম বাড়ির নং : n0058 বয়স : 35 লিঙ্গ : পুরুষ	YPW1701127 ফটো উপলব্ধ
556 নাম : সেখ মহম্মদ হাবিব পিতার নাম: সেখ মহাম্মদ ইসাহক বাড়ির নং : n0058 বয়স : 33 লিঙ্গ : পুরুষ	YPW1792019 ফটো উপলব্ধ	557 নাম : সেখ মহাম্মদ ইসাহক পিতার নাম: আব্দুল মালেক বাড়ির নং : n0058 বয়স : 68 লিঙ্গ : পুরুষ	YPW2318608 ফটো উপলব্ধ	558 নাম : সেখ বাদশা আলি পিতার নাম: সেখ হারুন বাড়ির নং : n0058 বয়স : 38 লিঙ্গ : পুরুষ	GMG2668739 ফটো উপলব্ধ
559 নাম : রাজিয়া বেগম স্বামীর নাম: সেখ বাদশা আলি বাড়ির নং : n0058 বয়স : 38 লিঙ্গ : মহিলা	YPW1560796 ফটো উপলব্ধ	560 নাম : সেখ মহঃ জারেক পিতার নাম: মহঃ ইসরাইল সেখ বাড়ির নং : n0058 বয়স : 41 লিঙ্গ : পুরুষ	GMG2391118 ফটো উপলব্ধ	561 নাম : মহম্মদ মীরাজ সেখ পিতার নাম: মহম্মদ রফিক সেখ বাড়ির নং : n0086 বয়স : 39 লিঙ্গ : পুরুষ	GMG1438001 ফটো উপলব্ধ
562 নাম : আক্বাসআলি সেখ পিতার নাম: সেখ রফিক সেখ বাড়ির নং : n0096 বয়স : 63 লিঙ্গ : পুরুষ	WB/27/190/543545 ফটো উপলব্ধ	563 নাম : আফরোজা বেগম সেখ স্বামীর নাম: সেখ বাদশা বাড়ির নং : n0096 বয়স : 37 লিঙ্গ : মহিলা	YPW1632769 ফটো উপলব্ধ	564 নাম : সেখ কোরবান পিতার নাম: সেখ আক্বাস বাড়ির নং : n0096 বয়স : 32 লিঙ্গ : পুরুষ	YPW1792043 ফটো উপলব্ধ
565 নাম : সাহেরা সেখ স্বামীর নাম: সেখ নূর হোসেন বাড়ির নং : n0098 বয়স : 64 লিঙ্গ : মহিলা	YPW2317733 ফটো উপলব্ধ	566 নাম : সেখ সাহেরা হোসেন পিতার নাম: সেখ নূর হোসেন বাড়ির নং : n0098 বয়স : 29 লিঙ্গ : পুরুষ	YPW1989086 ফটো উপলব্ধ	567 নাম : মহঃ মুরাদ সেখ পিতার নাম: মহঃ রফিক সেখ বাড়ির নং : n0086 বয়স : 44 লিঙ্গ : পুরুষ	GMG2159176 ফটো উপলব্ধ
568 নাম : সেখ সাহাজামান পিতার নাম: সেখ রফিক মহম্মদ বাড়ির নং : n0086 বয়স : 46 লিঙ্গ : পুরুষ	YPW2455590 ফটো উপলব্ধ	569 নাম : নাজিমা খাতুন স্বামীর নাম: মহম্মদ মীরাজ সেখ বাড়ির নং : n0086 বয়স : 31 লিঙ্গ : মহিলা	YPW1792175 ফটো উপলব্ধ	570 নাম : ফতেমা বেগম সেখ স্বামীর নাম: মুজিদ সেখ বাড়ির নং : n0095 বয়স : 50 লিঙ্গ : মহিলা	GMG1380286 ফটো উপলব্ধ



571 নাম : রেজাউলহক সেখ পিতার নাম: সেখ শরফুল হক বাড়ির নং : n0073 বয়স : 53 লিঙ্গ : পুরুষ	YPW2353084 ফটো উপলব্ধ	572 নাম : রেমিনা খাতুন স্বামীর নাম: সেখ কুতুবুদ্দিন বাড়ির নং : n0058 বয়স : 31 লিঙ্গ : মহিলা	YPW1989193 ফটো উপলব্ধ	573 নাম : সাহিদা বেগম স্বামীর নাম: রেজাউল হক সেখ বাড়ির নং : n0073 বয়স : 43 লিঙ্গ : মহিলা	GMG2391068 ফটো উপলব্ধ
574 নাম : সেখ মহঃ ইসরাইল পিতার নাম: সেখ আবদুল মালেক বাড়ির নং : n0058 বয়স : 70 লিঙ্গ : পুরুষ	YPW2363463 ফটো উপলব্ধ	575 নাম : মহম্মদ ইশা সেখ পিতার নাম: সৈয়দ রহমান সেখ বাড়ির নং : n0027 বয়স : 36 লিঙ্গ : পুরুষ	GMG2552032 ফটো উপলব্ধ	576 নাম : শেখ আবদুল ফিরোজ পিতার নাম: শেখ আবদুল ইশাক বাড়ির নং : এন001 বয়স : 40 লিঙ্গ : পুরুষ	GMG2552040 ফটো উপলব্ধ
577 নাম : বাদশা সেখ অন্যান্য: আফরোজা বেগম সেখ বাড়ির নং : এন0000 বয়স : 42 লিঙ্গ : পুরুষ	YPW2282630 ফটো উপলব্ধ	578 নাম : মমতাজ হোসেন স্বামীর নাম: সোহোরাব হোসেন বাড়ির নং : N000 বয়স : 28 লিঙ্গ : মহিলা	YPW2452118 ফটো উপলব্ধ	579 নাম : সঈদ রহমান সেখ পিতার নাম: গোলাম মোরসলিম সেখ বাড়ির নং : n0027 বয়স : 66 লিঙ্গ : পুরুষ	YPW2318780 ফটো উপলব্ধ
580 নাম : সাকিলা সেখ স্বামীর নাম: সঈদ রহমান সেখ বাড়ির নং : n0027 বয়স : 61 লিঙ্গ : মহিলা	YPW2318772 ফটো উপলব্ধ	581 নাম : মহম্মদ ইউনুস সেখ পিতার নাম: সঈদ রহমান সেখ বাড়ির নং : n0027 বয়স : 39 লিঙ্গ : পুরুষ	GMG2552016 ফটো উপলব্ধ	582 নাম : সেখ কুতুবউদ্দিন পিতার নাম: সেখ সোলেমান বাড়ির নং : n0058 বয়স : 35 লিঙ্গ : পুরুষ	YPW1402775 ফটো উপলব্ধ
583 নাম : জেসমিন বেগম স্বামীর নাম: সেখ রবিউল ইসলাম বাড়ির নং : এন0029 বয়স : 28 লিঙ্গ : মহিলা	YPW2621845 ফটো উপলব্ধ	584 নাম : মোঃ তাজুল্লাহ খাতুন স্বামীর নাম: সেখ সিরফুল ইসলাম বাড়ির নং : n0029 বয়স : 42 লিঙ্গ : মহিলা	GMG2391027 ফটো উপলব্ধ	585 নাম : সেখ আব্দুল আজিম পিতার নাম: ঈশাহক শেখ বাড়ির নং : n0055 বয়স : 46 লিঙ্গ : পুরুষ	GMG2551901 ফটো উপলব্ধ
586 নাম : আসমিনা খাতুন স্বামীর নাম: সেখ মহঃ হাবিব বাড়ির নং : এন0058 বয়স : 27 লিঙ্গ : মহিলা	SQT2079432 ফটো উপলব্ধ	587 নাম : সেখ সবেদ আলী পিতার নাম: সেখ হারুন আলী বাড়ির নং : n0058 বয়স : 42 লিঙ্গ : পুরুষ	GMG1380625 ফটো উপলব্ধ	588 নাম : সেখ হাসিবুল ইসলাম পিতার নাম: সেখ নাজরুল ইসলাম বাড়ির নং : n0029 বয়স : 28 লিঙ্গ : পুরুষ	YPW2090900 ফটো উপলব্ধ
589 নাম : মাসরুফা বেগম স্বামীর নাম: সেখ আব্দুল আজিম বাড়ির নং : n0055 বয়স : 33 লিঙ্গ : মহিলা	YPW2091015 ফটো উপলব্ধ	590 নাম : মাসরুদ্দিন সেখ পিতার নাম: কেবিরুল সেখ বাড়ির নং : n0079 বয়স : 57 লিঙ্গ : পুরুষ	WB/27/190/543423 ফটো উপলব্ধ	591 নাম : নুরমোসা সেখ স্বামীর নাম: মাসরুদ্দিন সেখ বাড়ির নং : n0079 বয়স : 50 লিঙ্গ : মহিলা	WB/27/190/543376 ফটো উপলব্ধ
592 নাম : মোরছালিম সেখ পিতার নাম: কেবিরুল সেখ বাড়ির নং : n0079 বয়স : 55 লিঙ্গ : পুরুষ	WB/27/190/543442 ফটো উপলব্ধ	593 নাম : সেখ সামিমউদ্দিন পিতার নাম: মোরছালিম সেখ বাড়ির নং : n0079 বয়স : 31 লিঙ্গ : পুরুষ	YPW1909019 ফটো উপলব্ধ	594 নাম : হাজেরা সেখ স্বামীর নাম: হাফিজ সেখ বাড়ির নং : n0079 বয়স : 59 লিঙ্গ : মহিলা	YPW2317741 ফটো উপলব্ধ
595 নাম : ইয়াসিন সেখ পিতার নাম: হাফিজ সেখ বাড়ির নং : n0079 বয়স : 34 লিঙ্গ : পুরুষ	YPW1791995 ফটো উপলব্ধ	596 নাম : সেখ সাবিরউদ্দিন পিতার নাম: সেখ মাসরুদ্দিন বাড়ির নং : n0079 বয়স : 23 লিঙ্গ : পুরুষ	YPW1560770 ফটো উপলব্ধ	597 নাম : হালিমা খাতুন স্বামীর নাম: সেখ সাবিরউদ্দিন বাড়ির নং : এন0079 বয়স : 23 লিঙ্গ : মহিলা	YPW2791093 ফটো উপলব্ধ
598 নাম : হোসেনারা সেখ স্বামীর নাম: নুরইসলাম সেখ বাড়ির নং : n0085 বয়স : 71 লিঙ্গ : মহিলা	WB/27/190/543078 ফটো উপলব্ধ	599 নাম : আমিনুইসলাম সেখ পিতার নাম: নুরুল ইসলাম সেখ বাড়ির নং : n0085 বয়স : 53 লিঙ্গ : পুরুষ	WB/27/190/543029 ফটো উপলব্ধ	600 নাম : তফসিরা বেগম স্বামীর নাম: আমিনুল ইসলাম বাড়ির নং : n0085 বয়স : 43 লিঙ্গ : মহিলা	GMG2159234 ফটো উপলব্ধ



601 নাম : রহিমা বেগম স্বামীর নাম: সেখ সাহাজামান বাড়ির নং : n0086 বয়স : 39 লিঙ্গ : মহিলা	GMG2391050 ফটো উপলব্ধ	602 নাম : মহম্মদ মাহামুদা সেখ স্বামীর নাম: মহম্মদ মুরাদ সেখ বাড়ির নং : নং641 বয়স : 35 লিঙ্গ : মহিলা	YPW1560762 ফটো উপলব্ধ	603 নাম : সেখ রেজওয়ান পিতার নাম: সেখ সাহাজামান বাড়ির নং : এন0086 বয়স : 20 লিঙ্গ : পুরুষ	YPW2798627 ফটো উপলব্ধ
604 নাম : সামসুল হক সেখ পিতার নাম: শরফুল সেখ বাড়ির নং : n0073 বয়স : 52 লিঙ্গ : পুরুষ	YPW1352293 ফটো উপলব্ধ	605 নাম : সেখ আমিনুল হক পিতার নাম: সেখ শরফুল হক বাড়ির নং : n0073 বয়স : 49 লিঙ্গ : পুরুষ	GMG2159275 ফটো উপলব্ধ	606 নাম : নূরজাহান সেখ স্বামীর নাম: সামসুল সেখ বাড়ির নং : n0073 বয়স : 50 লিঙ্গ : মহিলা	GMG2551935 ফটো উপলব্ধ
607 নাম : সাবিনা সেখ স্বামীর নাম: সেখ আমিনুল হক বাড়ির নং : n0073 বয়স : 38 লিঙ্গ : মহিলা	GMG2552057 ফটো উপলব্ধ	608 নাম : সঈদ সেখ পিতার নাম: ইমানুল সেখ বাড়ির নং : n0076 বয়স : 66 লিঙ্গ : পুরুষ	WB/27/190/543418 ফটো উপলব্ধ	609 নাম : কোবেরা সেখ স্বামীর নাম: সঈদ সেখ বাড়ির নং : n0076 বয়স : 56 লিঙ্গ : মহিলা	WB/27/190/543218 ফটো উপলব্ধ
610 নাম : সেখ জসিমুদ্দিন পিতার নাম: সেখ আসরাফ বাড়ির নং : n0076 বয়স : 45 লিঙ্গ : পুরুষ	GMG2159218 ফটো উপলব্ধ	611 নাম : সোমা বেগম স্বামীর নাম: সেখ জসিমুদ্দিন বাড়ির নং : n0076 বয়স : 43 লিঙ্গ : মহিলা	YPW1792142 ফটো উপলব্ধ	612 নাম : মহবুবুর রহমান সেখ পিতার নাম: সাদ আক্ৰমাস সেখ বাড়ির নং : n0061 বয়স : 71 লিঙ্গ : পুরুষ	YPW2317667 ফটো উপলব্ধ
613 নাম : সেখ মনির রহমান পিতার নাম: মাহবুবুর রহমান সেখ বাড়ির নং : n0061 বয়স : 36 লিঙ্গ : পুরুষ	GMG2462620 ফটো উপলব্ধ	614 নাম : কহিনূর সেখ স্বামীর নাম: মাহবুবুর সেখ বাড়ির নং : n0061 বয়স : 66 লিঙ্গ : মহিলা	YPW2317659 ফটো উপলব্ধ	615 নাম : সফিকুররহমান সেখ পিতার নাম: সাদ আক্ৰমাস সেখ বাড়ির নং : n0061 বয়স : 54 লিঙ্গ : পুরুষ	WB/27/190/543495 ফটো উপলব্ধ
616 নাম : মঃগো মেহেরননেসা স্বামীর নাম: সফিকুর রহমান বাড়ির নং : n0061 বয়স : 44 লিঙ্গ : মহিলা	GMG2159192 ফটো উপলব্ধ	617 নাম : সেখ নসিম রহমান পিতার নাম: মাহবুবুর রহমান বাড়ির নং : n0061 বয়স : 42 লিঙ্গ : পুরুষ	GMG2391100 ফটো উপলব্ধ	618 নাম : হাকিমা বেগম স্বামীর নাম: নাসিম রহমান সেখ বাড়ির নং : n0061 বয়স : 35 লিঙ্গ : মহিলা	GMG2660694 ফটো উপলব্ধ
619 নাম : আসিয়া সেখ স্বামীর নাম: সেখ সাহাম্মাদ হোসেন বাড়ির নং : এন000 বয়স : 74 লিঙ্গ : মহিলা	YPW2318632 ফটো উপলব্ধ	620 নাম : তানজিলা সেখ স্বামীর নাম: সাজেদিন আহমেদ বাড়ির নং : n0055 বয়স : 63 লিঙ্গ : মহিলা	WB/27/190/543121 ফটো উপলব্ধ	621 নাম : সেখ মহম্মদ মুস্তাফা পিতার নাম: সঈদ রহমান সেখ বাড়ির নং : n0027 বয়স : 34 লিঙ্গ : পুরুষ	YPW1352343 ফটো উপলব্ধ
622 নাম : মমতাজ পারভিন স্বামীর নাম: মহম্মাদ ইউনুস সেখ বাড়ির নং : n0027 বয়স : 35 লিঙ্গ : মহিলা	YPW1701135 ফটো উপলব্ধ	623 নাম : আঃ রউফ সেখ পিতার নাম: আঃ রহিম সেখ বাড়ির নং : n0029 বয়স : 96 লিঙ্গ : পুরুষ	WB/27/190/543142 ফটো উপলব্ধ	624 নাম : সেখ রফিকুল ইসলাম পিতার নাম: আঃ রউফ সেখ বাড়ির নং : n0029 বয়স : 71 লিঙ্গ : পুরুষ	YPW2318426 ফটো উপলব্ধ
625 নাম : আঃ মজিদ সেখ পিতার নাম: আঃ রউফ সেখ বাড়ির নং : n0029 বয়স : 58 লিঙ্গ : পুরুষ	WB/27/190/543028 ফটো উপলব্ধ	626 নাম : নূরইসলাম সেখ পিতার নাম: আঃ রউফ সেখ বাড়ির নং : n0029 বয়স : 56 লিঙ্গ : পুরুষ	WB/27/190/543392 ফটো উপলব্ধ	627 নাম : সরিফুল ইসলাম সেখ পিতার নাম: আঃ রউফ সেখ বাড়ির নং : n0029 বয়স : 51 লিঙ্গ : পুরুষ	YPW2317709 ফটো উপলব্ধ
628 নাম : সাকিলা সেখ স্বামীর নাম: রফিকুল সেখ বাড়ির নং : n0029 বয়স : 61 লিঙ্গ : মহিলা	WB/27/190/543203 ফটো উপলব্ধ	629 নাম : আজমিরা সেখ স্বামীর নাম: নজরুল সেখ বাড়ির নং : n0029 বয়স : 58 লিঙ্গ : মহিলা	WB/27/190/543204 ফটো উপলব্ধ	630 নাম : সেখ তোফাজ্জুল ইসলাম পিতার নাম: আব্দুল রউফ বাড়ির নং : n0029 বয়স : 44 লিঙ্গ : পুরুষ	GMG2551919 ফটো উপলব্ধ



631	GMG1439017	নাম : জাহানারা খাতুন সেখ স্বামীর নাম: নূর ইসলাম সেখ বাড়ির নং : n0029 বয়স : 43 লিঙ্গ : মহিলা	ফটো উপলব্ধ	632	GMG2391019	নাম : আরমিনা বেগম স্বামীর নাম: সেখ সফিকুল ইসলাম বাড়ির নং : n0029 বয়স : 42 লিঙ্গ : মহিলা	ফটো উপলব্ধ	633	GMG2618874	নাম : নাজিমা বেগম স্বামীর নাম: তোফাজুল ইসলাম বাড়ির নং : n0029 বয়স : 38 লিঙ্গ : মহিলা	ফটো উপলব্ধ
634	YPW1632728	নাম : সেখ রবিউল ইসলাম পিতার নাম: সেখ রফিকুল ইসলাম বাড়ির নং : n0029 বয়স : 37 লিঙ্গ : পুরুষ	ফটো উপলব্ধ	635	YPW1701051	নাম : সেখ ইমামুল ইসলাম পিতার নাম: সেখ নজরুল ইসলাম বাড়ির নং : n0029 বয়স : 32 লিঙ্গ : পুরুষ	ফটো উপলব্ধ	636	YPW2318509	নাম : সেখ আজিজুল হক পিতার নাম: সেখ জিয়ারুল হক বাড়ির নং : n0078 বয়স : 62 লিঙ্গ : পুরুষ	ফটো উপলব্ধ
637	YPW2318491	নাম : আলিমা সেখ স্বামীর নাম: সেখ আজিজুল হক বাড়ির নং : n0078 বয়স : 54 লিঙ্গ : মহিলা	ফটো উপলব্ধ	638	YPW2318533	নাম : ফতেমা সেখ স্বামীর নাম: সেখ গোলাম রসুল বাড়ির নং : n0078 বয়স : 53 লিঙ্গ : মহিলা	ফটো উপলব্ধ	639	YPW1632678	নাম : সেখ সুলতান পিতার নাম: সেখ গোলাম রসুল বাড়ির নং : n0078 বয়স : 34 লিঙ্গ : পুরুষ	ফটো উপলব্ধ
640	YPW1909035	নাম : সেখ রমজান আলি পিতার নাম: সেখ আজিজুল হক বাড়ির নং : n0078 বয়স : 31 লিঙ্গ : পুরুষ	ফটো উপলব্ধ	641	YPW2318731	নাম : সেখ গোলাম রসুল পিতার নাম: সেখ জিয়ারুল বাড়ির নং : n0078 বয়স : 58 লিঙ্গ : পুরুষ	ফটো উপলব্ধ	642	YPW2318202	নাম : আনোয়ারা সেখ স্বামীর নাম: সেখ আকবর হোসেন বাড়ির নং : n0059 বয়স : 76 লিঙ্গ : মহিলা	ফটো উপলব্ধ
643	WB/27/190/543288	নাম : নাসিরুল্লাহ সেখ পিতার নাম: আকবর সেখ বাড়ির নং : n0059 বয়স : 53 লিঙ্গ : পুরুষ	ফটো উপলব্ধ	644	GMG2462570	নাম : রাবিয়া সেখ স্বামীর নাম: নাসিরুল্লাহ সেখ বাড়ির নং : n0059 বয়স : 39 লিঙ্গ : মহিলা	ফটো উপলব্ধ	645	WB/27/190/543292	নাম : সেখ ইবাদুল্লা পিতার নাম: আকবর সেখ বাড়ির নং : n0059 বয়স : 51 লিঙ্গ : পুরুষ	ফটো উপলব্ধ
646	GMG2552065	নাম : মনিরা সেখ স্বামীর নাম: সেখ এবাদুল্লা বাড়ির নং : n0059 বয়স : 38 লিঙ্গ : মহিলা	ফটো উপলব্ধ	647	YPW2786093	নাম : মহাসিনা ইয়াসমিন স্বামীর নাম: সুরজ সরকার বাড়ির নং : এন0158 বয়স : 20 লিঙ্গ : মহিলা	ফটো উপলব্ধ	648	YPW2798635	নাম : ওমর ফারুক পিতার নাম: সেখ মহঃ মুসা বাড়ির নং : এন000 বয়স : 22 লিঙ্গ : পুরুষ	ফটো উপলব্ধ
649	YPW2798619	নাম : আসিফা ইয়াসমিন স্বামীর নাম: সেখ ওসমান বাড়ির নং : এন000 বয়স : 22 লিঙ্গ : মহিলা	ফটো উপলব্ধ	650	YPW2786085	নাম : টিনা খাতুন স্বামীর নাম: সেখ মইনুদ্দিন বাড়ির নং : এন0128 বয়স : 21 লিঙ্গ : মহিলা	ফটো উপলব্ধ	651	YPW2804045	নাম : সেখ মহঃ ইমাম পিতার নাম: সেখ মহঃ কুতুবউদ্দিন বাড়ির নং : এন00127 বয়স : 22 লিঙ্গ : পুরুষ	ফটো উপলব্ধ
652	YPW2870244	নাম : সূর্য মালিক পিতার নাম: সন্তোষ মালিক বাড়ির নং : এন0002 বয়স : 19 লিঙ্গ : পুরুষ	ফটো উপলব্ধ	653	YPW2886174	নাম : হুরেননেসা মল্লিক স্বামীর নাম: মোরছালিম সেখ বাড়ির নং : আমিড়া বয়স : 46 লিঙ্গ : মহিলা	ফটো উপলব্ধ				



654 নাম : সুশান্ত দাস পিতার নাম: লক্ষী দাস বাড়ির নং : n0025 বয়স : 30 লিঙ্গ : পুরুষ	YPW1989136 ফটো উপলব্ধ	655 নাম : যুথিকা দাস স্বামীর নাম: নিমাই চন্দ্র দাস বাড়ির নং : n0103 বয়স : 46 লিঙ্গ : মহিলা	YPW1561018 ফটো উপলব্ধ	656 নাম : নিমাই দাস পিতার নাম: কালীপদ দাস বাড়ির নং : n0103 বয়স : 61 লিঙ্গ : পুরুষ	GMG1036466 ফটো উপলব্ধ
657 নাম : মানিক চন্দ্র দাস পিতার নাম: কালীপদ দাস বাড়ির নং : n0103 বয়স : 51 লিঙ্গ : পুরুষ	WB/27/190/543322 ফটো উপলব্ধ	658 নাম : কবিতা দাস স্বামীর নাম: মানিক চন্দ্র দাস বাড়ির নং : n0103 বয়স : 42 লিঙ্গ : মহিলা	YPW1792217 ফটো উপলব্ধ	659 নাম : কম্পনা মাঝি স্বামীর নাম: অষ্ট মাঝি বাড়ির নং : n0100 বয়স : 48 লিঙ্গ : মহিলা	GMG1382498 ফটো উপলব্ধ
660 নাম : অষ্ট মাঝি পিতার নাম: তারাপদ মাঝি বাড়ির নং : n0100 বয়স : 51 লিঙ্গ : পুরুষ	WB/27/190/543133 ফটো উপলব্ধ	661 নাম : যাদব মাঝি পিতার নাম: তারাপদ মাঝি বাড়ির নং : n0100 বয়স : 59 লিঙ্গ : পুরুষ	WB/27/190/543420 ফটো উপলব্ধ	662 নাম : মিতা মাঝি স্বামীর নাম: যাদব মাঝি বাড়ির নং : n0100 বয়স : 57 লিঙ্গ : মহিলা	WB/27/190/543180 ফটো উপলব্ধ
663 নাম : সৌমেন মালিক পিতার নাম: চরন মালিক বাড়ির নং : n0156 বয়স : 26 লিঙ্গ : পুরুষ	YPW2192185 ফটো উপলব্ধ	664 নাম : মুচিরাম মালিক পিতার নাম: গোকুল মালিক বাড়ির নং : n0102 বয়স : 36 লিঙ্গ : পুরুষ	YPW1561026 ফটো উপলব্ধ	665 নাম : বেদানা মালিক স্বামীর নাম: গোকুল মালিক বাড়ির নং : n0102 বয়স : 57 লিঙ্গ : মহিলা	WB/27/190/543286 ফটো উপলব্ধ
666 নাম : গোকুল মালিক পিতার নাম: গোপাল মালিক বাড়ির নং : n0102 বয়স : 63 লিঙ্গ : পুরুষ	WB/27/190/543315 ফটো উপলব্ধ	667 নাম : ভারতী মালিক স্বামীর নাম: যতন মালিক বাড়ির নং : n0101 বয়স : 39 লিঙ্গ : মহিলা	GMG2462810 ফটো উপলব্ধ	668 নাম : যতন মালিক পিতার নাম: রাবন মালিক বাড়ির নং : n0101 বয়স : 49 লিঙ্গ : পুরুষ	YPW2317956 ফটো উপলব্ধ
669 নাম : আভা মালিক স্বামীর নাম: রতন মালিক বাড়ির নং : n0101 বয়স : 46 লিঙ্গ : মহিলা	GMG1380583 ফটো উপলব্ধ	670 নাম : রতন মালিক পিতার নাম: রাবন মালিক বাড়ির নং : n0101 বয়স : 51 লিঙ্গ : পুরুষ	YPW2317774 ফটো উপলব্ধ	671 নাম : দীপালি মালিক স্বামীর নাম: বিমল মালিক বাড়ির নং : n0101 বয়স : 36 লিঙ্গ : মহিলা	GMG2668770 ফটো উপলব্ধ
672 নাম : বিমল মালিক স্বামীর নাম: চরন মালিক বাড়ির নং : n0101 বয়স : 43 লিঙ্গ : মহিলা	GMG1440130 ফটো উপলব্ধ	673 নাম : শোভা মালিক স্বামীর নাম: চরন মালিক বাড়ির নং : n0101 বয়স : 59 লিঙ্গ : মহিলা	YPW2317758 ফটো উপলব্ধ	674 নাম : পূর্ণিমা মালিক পিতার নাম: সুকুমার মালিক বাড়ির নং : এন0017 বয়স : 40 লিঙ্গ : মহিলা	YCF1472950 ফটো উপলব্ধ



675	YPW1701192	ফটো উপলব্ধ	676	GMG2618882	ফটো উপলব্ধ	677	YPW1909159	ফটো উপলব্ধ
নাম : মোরিয়াম সরকার স্বামীর নাম: সাবির আলী সরকার বাড়ির নং : n0108 বয়স : 34 লিঙ্গ : মহিলা			নাম : জুলফিকার আলি সরকার পিতার নাম: গোলাম আলি সরকার বাড়ির নং : n0107 বয়স : 37 লিঙ্গ : পুরুষ			নাম : রুহিনা সরকার স্বামীর নাম: জুলফিকার আলি সরকার বাড়ির নং : n0107 বয়স : 30 লিঙ্গ : মহিলা		
678	GMG2618890	ফটো উপলব্ধ	679	YPW2452282	ফটো উপলব্ধ	680	YPW2192227	ফটো উপলব্ধ
নাম : সাবির আলি সরকার পিতার নাম: এমামহোসেন সরকার বাড়ির নং : n0108 বয়স : 41 লিঙ্গ : পুরুষ			নাম : সাহানাজ খাতুন পিতার নাম: সেখ নূর ইসলাম বাড়ির নং : N0029 বয়স : 24 লিঙ্গ : মহিলা			নাম : সালমা বেগম স্বামীর নাম: মহম্মদ ইশা সেখ বাড়ির নং : N000 বয়স : 26 লিঙ্গ : মহিলা		
681	GMG1382068	ফটো উপলব্ধ	682	YPW1989110	ফটো উপলব্ধ	683	YPW2192219	ফটো উপলব্ধ
নাম : এসমোতারা সরকার স্বামীর নাম: ইয়াসিন সরকার বাড়ির নং : n0109 বয়স : 47 লিঙ্গ : মহিলা			নাম : সাহিল সরকার পিতার নাম: আফসার আলি সরকার বাড়ির নং : n0031 বয়স : 29 লিঙ্গ : পুরুষ			নাম : সুরাজ সরকার পিতার নাম: ইয়াসিন সরকার বাড়ির নং : n0158 বয়স : 26 লিঙ্গ : পুরুষ		
684	YPW2318459	ফটো উপলব্ধ	685	YPW2317725	ফটো উপলব্ধ	686	GMG2391159	ফটো উপলব্ধ
নাম : ইয়াসিন সরকার পিতার নাম: কামালউদ্দিন সরকার বাড়ির নং : n0109 বয়স : 53 লিঙ্গ : পুরুষ			নাম : গিয়াসউদ্দিন সরকার পিতার নাম: মঈনুদ্দিন সরকার বাড়ির নং : n0105 বয়স : 54 লিঙ্গ : পুরুষ			নাম : তানজিলা সরকার স্বামীর নাম: গিয়াসউদ্দিন সরকার বাড়ির নং : n0105 বয়স : 44 লিঙ্গ : মহিলা		
687	YPW2318210	ফটো উপলব্ধ	688	GMG1380294	ফটো উপলব্ধ	689	YPW2452480	ফটো উপলব্ধ
নাম : সেখ সামিউদ্দিন পিতার নাম: সেখ আব্দুল হাফিজ বাড়ির নং : n0106 বয়স : 59 লিঙ্গ : পুরুষ			নাম : সেরিনা খাতুন সেখ স্বামীর নাম: সেখ সামিউদ্দিন বাড়ির নং : n0106 বয়স : 46 লিঙ্গ : মহিলা			নাম : সেখ সুরোজ সরকার পিতার নাম: সেখ সামিম উদ্দিন বাড়ির নং : নং106 বয়স : 24 লিঙ্গ : পুরুষ		
690	YPW2318293	ফটো উপলব্ধ	691	GMG1440536	ফটো উপলব্ধ	692	GMG2391167	ফটো উপলব্ধ
নাম : আসুরা সেখ স্বামীর নাম: জাকারিয়া সেখ বাড়ির নং : n0104 বয়স : 80 লিঙ্গ : মহিলা			নাম : সেখ জারজিস পিতার নাম: সেখ জাকারিয়া বাড়ির নং : n0104 বয়স : 55 লিঙ্গ : পুরুষ			নাম : মহঃ মুসা সেখ পিতার নাম: সেখ মহঃ জাকারিয়া বাড়ির নং : n0104 বয়স : 52 লিঙ্গ : পুরুষ		
693	YPW2318061	ফটো উপলব্ধ	694	GMG2391175	ফটো উপলব্ধ	695	YPW1909142	ফটো উপলব্ধ
নাম : বাসিরা সেখ স্বামীর নাম: সেখ মহঃ মুসা বাড়ির নং : n0104 বয়স : 50 লিঙ্গ : মহিলা			নাম : রাবেয়া বেগম সেখ স্বামীর নাম: জারদিস রহমান সেখ বাড়ির নং : n0104 বয়স : 47 লিঙ্গ : মহিলা			নাম : সেখ ওসমান পিতার নাম: মহম্মাদ মুসা সেখ বাড়ির নং : n0104 বয়স : 30 লিঙ্গ : পুরুষ		
696	UAA1813492	ফটো উপলব্ধ						
নাম : পারভীন সুলতানা স্বামীর নাম: সাহিদ রহমান বাড়ির নং : নং129 বয়স : 30 লিঙ্গ : মহিলা								

697	YPW2804052	নাম : সেখ সোয়েল হোসেন পিতার নাম: সেখ বাগবুল হোসেন বাড়ির নং : এন0075 বয়স : 20 লিঙ্গ : পুরুষ	ফটো উপলব্ধ	698	GMG2618908	নাম : রাজু মালিক পিতার নাম: সুদেব মালিক বাড়ির নং : n0110 বয়স : 40 লিঙ্গ : পুরুষ	ফটো উপলব্ধ	699	GMG2618916	নাম : শকুন্তলা মালিক স্বামীর নাম: রাজু মালিক বাড়ির নং : n0110 বয়স : 38 লিঙ্গ : মহিলা	ফটো উপলব্ধ
700	GMG2618932	নাম : সন্দীপ মালিক পিতার নাম: অর্জুন মালিক বাড়ির নং : n0116 বয়স : 37 লিঙ্গ : পুরুষ	ফটো উপলব্ধ	701	GMG2618924	নাম : আশা মালিক স্বামীর নাম: গোবিন্দ মালিক বাড়ির নং : n0118 বয়স : 39 লিঙ্গ : মহিলা	ফটো উপলব্ধ	702	YPW2621209	নাম : রাজু মালিক পিতার নাম: সোমনাথ মালিক বাড়ির নং : এন0003 বয়স : 23 লিঙ্গ : পুরুষ	ফটো উপলব্ধ
703	YPW2452639	নাম : নুরজাহান মল্লিক স্বামীর নাম: আব্দুল সুলতান মল্লিক বাড়ির নং : নং946 বয়স : 37 লিঙ্গ : মহিলা	ফটো উপলব্ধ	704	UAA1895051	নাম : প্রিয়া মালিক স্বামীর নাম: কৃষ্ণ মালিক বাড়ির নং : n0169 বয়স : 30 লিঙ্গ : মহিলা	ফটো উপলব্ধ	705	YPW2452498	নাম : ফিরোজা খাতুন স্বামীর নাম: মহ. এরসাদ মল্লিক বাড়ির নং : নং129 বয়স : 27 লিঙ্গ : মহিলা	ফটো উপলব্ধ
706	GMG1381763	নাম : বিকাশ বাগ পিতার নাম: মোহন বাগ বাড়ির নং : n0111 বয়স : 47 লিঙ্গ : পুরুষ	ফটো উপলব্ধ	707	GMG1440494	নাম : মাধবী বাগ স্বামীর নাম: বিকাশ বাগ বাড়ির নং : n0111 বয়স : 45 লিঙ্গ : মহিলা	ফটো উপলব্ধ	708	WB/27/190/543024	নাম : দীপক বাগ পিতার নাম: মোহন বাগ বাড়ির নং : n0111 বয়স : 56 লিঙ্গ : পুরুষ	ফটো উপলব্ধ
709	GMG1381490	নাম : মিনতি বাগ স্বামীর নাম: দীপক বাগ বাড়ির নং : n0111 বয়স : 51 লিঙ্গ : মহিলা	ফটো উপলব্ধ	710	YPW1632785	নাম : অমরেশ বাগ পিতার নাম: দীপক চন্দ্র বাগ বাড়ির নং : n0111 বয়স : 32 লিঙ্গ : পুরুষ	ফটো উপলব্ধ	711	YPW2091031	নাম : দিবাকর বাগ পিতার নাম: দীপক বাগ বাড়ির নং : n0111 বয়স : 30 লিঙ্গ : পুরুষ	ফটো উপলব্ধ
712	YPW2621225	নাম : সরস্বতী মালিক স্বামীর নাম: রমেন মালিক বাড়ির নং : এন0101 বয়স : 27 লিঙ্গ : মহিলা	ফটো উপলব্ধ	713	YPW2455608	নাম : বিল্ল মালিক স্বামীর নাম: সুজয় মালিক বাড়ির নং : n0115 বয়স : 51 লিঙ্গ : মহিলা	ফটো উপলব্ধ	714	YPW2091023	নাম : সৌমেন মালিক পিতার নাম: সুনীল মালিক বাড়ির নং : n0117 বয়স : 29 লিঙ্গ : পুরুষ	ফটো উপলব্ধ
715	WB/27/190/543413	নাম : যুধিষ্টির মালিক পিতার নাম: অনুকূল মালিক বাড়ির নং : n0117 বয়স : 72 লিঙ্গ : পুরুষ	ফটো উপলব্ধ	716	YPW2192193	নাম : রাখী মালিক স্বামীর নাম: স্বপন মালিক বাড়ির নং : n0157 বয়স : 26 লিঙ্গ : মহিলা	ফটো উপলব্ধ	717	WB/27/190/543273	নাম : নীলমনি মালিক পিতার নাম: সফল মালিক বাড়ির নং : n0114 বয়স : 66 লিঙ্গ : পুরুষ	ফটো উপলব্ধ
718	GMG1380898	নাম : রিতা মালিক স্বামীর নাম: নীলমনি মালিক বাড়ির নং : n0114 বয়স : 46 লিঙ্গ : মহিলা	ফটো উপলব্ধ	Q 719	YPW1701200	নাম : রমেশ মালিক পিতার নাম: নীলমনি মালিক বাড়ির নং : বয়স : 36 লিঙ্গ : পুরুষ	ফটো উপলব্ধ	720	WB/27/190/543411	নাম : সুজয় মালিক পিতার নাম: নারায়ন মালিক বাড়ির নং : n0115 বয়স : 56 লিঙ্গ : পুরুষ	ফটো উপলব্ধ
721	WB/27/190/543487	নাম : দিলীপ মালিক পিতার নাম: নারায়ন মালিক বাড়ির নং : n0115 বয়স : 50 লিঙ্গ : পুরুষ	ফটো উপলব্ধ	722	GMG1440379	নাম : গৌতম মালিক পিতার নাম: মহাদেব মালিক বাড়ির নং : n0112 বয়স : 43 লিঙ্গ : পুরুষ	ফটো উপলব্ধ	723	GMG2462844	নাম : রাজ কুমার মালিক পিতার নাম: মহাদেব মালিক বাড়ির নং : n0112 বয়স : 39 লিঙ্গ : পুরুষ	ফটো উপলব্ধ
724	YPW1632793	নাম : মীনা মালিক স্বামীর নাম: রাজ কুমার মালিক বাড়ির নং : n0112 বয়স : 37 লিঙ্গ : মহিলা	ফটো উপলব্ধ	725	WB/27/190/543482	নাম : অনন্ত মালিক পিতার নাম: বৈদ্যনাথ মালিক বাড়ির নং : n0113 বয়স : 55 লিঙ্গ : পুরুষ	ফটো উপলব্ধ	726	GMG2462836	নাম : সরস্বতী মালিক স্বামীর নাম: দিলীপ মালিক বাড়ির নং : n0115 বয়স : 40 লিঙ্গ : মহিলা	ফটো উপলব্ধ



<p>727</p> <p>WB/27/190/543311</p> <p>নাম : অসীমা মালিক স্বামীর নাম: যুধিষ্ঠির মালিক বাড়ির নং : n0117 বয়স : 66 লিঙ্গ : মহিলা</p> <p>ফটো উপলব্ধ</p>	<p>728</p> <p>GMG2391191</p> <p>নাম : সুনীল মালিক মায়ের নাম: দুর্গা মালিক বাড়ির নং : n0117 বয়স : 54 লিঙ্গ : পুরুষ</p> <p>ফটো উপলব্ধ</p>	<p>729</p> <p>WB/27/190/543453</p> <p>নাম : সমীর মালিক পিতার নাম: যুধিষ্ঠির মালিক বাড়ির নং : n0117 বয়স : 49 লিঙ্গ : পুরুষ</p> <p>ফটো উপলব্ধ</p>
<p>730</p> <p>GMG1382928</p> <p>নাম : কৃষ্ণ মালিক পিতার নাম: বৈদ্যনাথ মালিক বাড়ির নং : n0113 বয়স : 46 লিঙ্গ : পুরুষ</p> <p>ফটো উপলব্ধ</p>	<p>731</p> <p>YPW1632603</p> <p>নাম : দীনেশ মালিক পিতার নাম: বৈদ্যনাথ মালিক বাড়ির নং : n0113 বয়স : 38 লিঙ্গ : পুরুষ</p> <p>ফটো উপলব্ধ</p>	<p>732</p> <p>GMG2462851</p> <p>নাম : স্বপ্না মালিক স্বামীর নাম: অনন্ত মালিক বাড়ির নং : n0113 বয়স : 43 লিঙ্গ : মহিলা</p> <p>ফটো উপলব্ধ</p>
<p>733</p> <p>WB/27/190/543253</p> <p>নাম : জয়ন্ত মালিক পিতার নাম: বৈদ্যনাথ মালিক বাড়ির নং : n0113 বয়স : 53 লিঙ্গ : পুরুষ</p> <p>ফটো উপলব্ধ</p>	<p>734</p> <p>YPW1701218</p> <p>নাম : সুলেখা সিট(মালিক) স্বামীর নাম: জয়ন্ত মালিক বাড়ির নং : n0113 বয়স : 37 লিঙ্গ : মহিলা</p> <p>ফটো উপলব্ধ</p>	<p>735</p> <p>WB/27/190/543106</p> <p>নাম : দেবী মালিক স্বামীর নাম: মহাদেব মালিক বাড়ির নং : n0112 বয়স : 61 লিঙ্গ : মহিলা</p> <p>ফটো উপলব্ধ</p>
<p>736</p> <p>YPW2621258</p> <p>নাম : সুস্মিতা মালিক স্বামীর নাম: শ্রীমন্ত মালিক বাড়ির নং : এন0037 বয়স : 28 লিঙ্গ : মহিলা</p> <p>ফটো উপলব্ধ</p>	<p>737</p> <p>YPW2621233</p> <p>নাম : শ্রাবণী মালিক স্বামীর নাম: কার্তিক মালিক বাড়ির নং : এন0015 বয়স : 23 লিঙ্গ : মহিলা</p> <p>ফটো উপলব্ধ</p>	<p>738</p> <p>YPW2736577</p> <p>নাম : রুপা মালিক স্বামীর নাম: গৌতম মালিক বাড়ির নং : নং1 বয়স : 33 লিঙ্গ : মহিলা</p> <p>ফটো উপলব্ধ</p>
<p>739</p> <p>YPW2650273</p> <p>নাম : অঙ্কিতা মালিক পিতার নাম: প্রশান্ত মালিক বাড়ির নং : এন0047 বয়স : 22 লিঙ্গ : মহিলা</p> <p>ফটো উপলব্ধ</p>	<p>740</p> <p>YPW2452316</p> <p>নাম : শুভ মালিক মায়ের নাম: ছবি মালিক বাড়ির নং : N0043 বয়স : 24 লিঙ্গ : পুরুষ</p> <p>ফটো উপলব্ধ</p>	<p>741</p> <p>YPW2804037</p> <p>নাম : সেখ সরিফ হোসেন পিতার নাম: সেখ আকাস হোসেন বাড়ির নং : এন001 বয়স : 20 লিঙ্গ : পুরুষ</p> <p>ফটো উপলব্ধ</p>
<p>742</p> <p>YPW2851764</p> <p>নাম : অয়ন মালিক পিতার নাম: অনন্ত মালিক বাড়ির নং : এন0113 বয়স : 19 লিঙ্গ : পুরুষ</p> <p>ফটো উপলব্ধ</p>		



<p>743</p> <p>নাম : জেসমিন সরকার স্বামীর নাম: ফারুক সরকার বাড়ির নং : এন0030 বয়স : 26 লিঙ্গ : মহিলা</p> <p>ফটো উপলব্ধ</p>	<p>YPW2621266</p>	<p>744</p> <p>নাম : হাসিবা খাতুন স্বামীর নাম: সেখ মোঃ সাকিলউদ্দিন বাড়ির নং : এন0101 বয়স : 22 লিঙ্গ : মহিলা</p> <p>ফটো উপলব্ধ</p>	<p>YPW2717403</p>	<p>745</p> <p>নাম : ফয়জুল্লা সরকার পিতার নাম: ছাদেমাহান সরকার বাড়ির নং : n0120 বয়স : 55 লিঙ্গ : পুরুষ</p> <p>ফটো উপলব্ধ</p>	<p>YPW2318228</p>
<p>746</p> <p>নাম : নাসিরা সরকার স্বামীর নাম: ফয়জুল্লা সরকার বাড়ির নং : n0120 বয়স : 50 লিঙ্গ : মহিলা</p> <p>ফটো উপলব্ধ</p>	<p>YPW2318236</p>	<p>747</p> <p>নাম : জাহাঙ্গীর সরকার পিতার নাম: ফয়জুল্লা সরকার বাড়ির নং : n0120 বয়স : 30 লিঙ্গ : পুরুষ</p> <p>ফটো উপলব্ধ</p>	<p>YPW1909167</p>	<p>748</p> <p>নাম : জসিমুদ্দিন ফাসিহ সরকার পিতার নাম: শাহজাহান সরকার বাড়ির নং : n0120 বয়স : 54 লিঙ্গ : পুরুষ</p> <p>ফটো উপলব্ধ</p>	<p>GMG2200764</p>
<p>749</p> <p>নাম : আমিনা সরকার স্বামীর নাম: জসিমুদ্দিন ফাসিহ সরকার বাড়ির নং : n0120 বয়স : 47 লিঙ্গ : মহিলা</p> <p>ফটো উপলব্ধ</p>	<p>GMG2200772</p>	<p>750</p> <p>নাম : ফিরোজা সরকার স্বামীর নাম: শাহজাহান সরকার বাড়ির নং : n0120 বয়স : 77 লিঙ্গ : মহিলা</p> <p>ফটো উপলব্ধ</p>	<p>GMG2159382</p>	<p>751</p> <p>নাম : সফিক সরকার পিতার নাম: শাহজাহান সরকার বাড়ির নং : n0120 বয়স : 42 লিঙ্গ : পুরুষ</p> <p>ফটো উপলব্ধ</p>	<p>GMG2159408</p>
<p>752</p> <p>নাম : জ্যোৎস্না সরকার স্বামীর নাম: সফিক সরকার বাড়ির নং : n0120 বয়স : 31 লিঙ্গ : মহিলা</p> <p>ফটো উপলব্ধ</p>	<p>YPW1792225</p>	<p>753</p> <p>নাম : মীরা সরকার পিতার নাম: মহম্মদ হোসেন সরকার বাড়ির নং : n0052 বয়স : 36 লিঙ্গ : মহিলা</p> <p>ফটো উপলব্ধ</p>	<p>GMG2462687</p>	<p>754</p> <p>নাম : ফায়াজ সরকার পিতার নাম: জসিম উদ্দিন ফাসিহ সরকার বাড়ির নং : এন0120 বয়স : 22 লিঙ্গ : পুরুষ</p> <p>ফটো উপলব্ধ</p>	<p>YPW2650307</p>



755	YPW2793990	ফটো উপলব্ধ	756	YPW2452423	ফটো উপলব্ধ	757	GMG2620227	ফটো উপলব্ধ
নাম : সারমিন সরকার পিতার নাম: আব্দুল আলিম সরকার বাড়ির নং : এন0054 বয়স : 20 লিঙ্গ : মহিলা			নাম : সেখ মুক্তার পিতার নাম: সেখ আবু তালেব বাড়ির নং : N0202 বয়স : 24 লিঙ্গ : পুরুষ			নাম : মোমেনা বেগম স্বামীর নাম: সেখ জাকির হোসেন বাড়ির নং : n0121 বয়স : 38 লিঙ্গ : মহিলা		
758	YPW2452415	ফটো উপলব্ধ	759	YPW2452043	ফটো উপলব্ধ	760	YPW1909175	ফটো উপলব্ধ
নাম : সেখ আক্তার পিতার নাম: সেখ আবু তালেব বাড়ির নং : N0101 বয়স : 26 লিঙ্গ : পুরুষ			নাম : প্রদীপ কুমার মালিক পিতার নাম: সুকুমার মালিক বাড়ির নং : N0038 বয়স : 24 লিঙ্গ : পুরুষ			নাম : রাকিবা বেগম স্বামীর নাম: নাইমউদ্দিন মন্ডল বাড়ির নং : n0124 বয়স : 32 লিঙ্গ : মহিলা		
761	GMG2462877	ফটো উপলব্ধ	762	WB/27/190/543193	ফটো উপলব্ধ	763	WB/27/190/543173	ফটো উপলব্ধ
নাম : নাইম উদ্দিন মন্ডল পিতার নাম: রফিক উদ্দিন মন্ডল বাড়ির নং : n0124 বয়স : 39 লিঙ্গ : পুরুষ			নাম : নাজিমউদ্দিন মন্ডল পিতার নাম: সামাদ মন্ডল বাড়ির নং : n0124 বয়স : 71 লিঙ্গ : পুরুষ			নাম : আলিয়া মন্ডল স্বামীর নাম: নাজিমউদ্দিন মন্ডল বাড়ির নং : n0124 বয়স : 63 লিঙ্গ : মহিলা		
764	WB/27/190/543535	ফটো উপলব্ধ	765	WB/27/190/543143	ফটো উপলব্ধ	766	GMG1381326	ফটো উপলব্ধ
নাম : গিয়াসউদ্দিন মন্ডল পিতার নাম: সামাদ মন্ডল বাড়ির নং : n0124 বয়স : 67 লিঙ্গ : পুরুষ			নাম : আলিফজান মন্ডল স্বামীর নাম: গিয়াসউদ্দিন মন্ডল বাড়ির নং : n0124 বয়স : 57 লিঙ্গ : মহিলা			নাম : সেরিনা মন্ডল স্বামীর নাম: জসীমউদ্দিন মন্ডল বাড়ির নং : n0124 বয়স : 49 লিঙ্গ : মহিলা		
767	GMG1438555	ফটো উপলব্ধ	768	GMG1381318	ফটো উপলব্ধ	769	GMG1440460	ফটো উপলব্ধ
নাম : রফিকউদ্দিন মন্ডল পিতার নাম: আব্দুল সামাদ মন্ডল বাড়ির নং : n0124 বয়স : 64 লিঙ্গ : পুরুষ			নাম : আনোয়ারা মন্ডল স্বামীর নাম: রফিকউদ্দিন মন্ডল বাড়ির নং : n0124 বয়স : 57 লিঙ্গ : মহিলা			নাম : উম্মে কুলসুম মন্ডল স্বামীর নাম: মনিরুদ্দিন মন্ডল বাড়ির নং : আমিড়া বয়স : 50 লিঙ্গ : মহিলা		
770	YPW2455517	ফটো উপলব্ধ	771	YPW1909191	ফটো উপলব্ধ	772	GMG1437748	ফটো উপলব্ধ
নাম : মনিরুদ্দিন মন্ডল পিতার নাম: আব্দুল সামাদ মন্ডল বাড়ির নং : n0124 বয়স : 59 লিঙ্গ : পুরুষ			নাম : সাবিনা মন্ডল স্বামীর নাম: সেখ হাকিম মন্ডল বাড়ির নং : n0124 বয়স : 44 লিঙ্গ : মহিলা			নাম : সেখ হাকিম মন্ডল পিতার নাম: নাজিমুদ্দিন মন্ডল বাড়ির নং : n0124 বয়স : 46 লিঙ্গ : পুরুষ		
773	GMG2159416	ফটো উপলব্ধ	774	GMG2391217	ফটো উপলব্ধ	775	GMG2391225	ফটো উপলব্ধ
নাম : জসীমউদ্দিন মন্ডল পিতার নাম: আব্দুল সামাদ মন্ডল বাড়ির নং : n0124 বয়স : 62 লিঙ্গ : পুরুষ			নাম : সেখ তাজউদ্দিন মন্ডল পিতার নাম: আব্দুল সামাদ মন্ডল বাড়ির নং : n0124 বয়স : 57 লিঙ্গ : পুরুষ			নাম : মানসুরা বেগম স্বামীর নাম: সেখ তাজউদ্দিন মন্ডল বাড়ির নং : n0124 বয়স : 43 লিঙ্গ : মহিলা		
776	YPW2700847	ফটো উপলব্ধ	777	YPW2700854	ফটো উপলব্ধ	778	YPW2452035	ফটো উপলব্ধ
নাম : নাফিসা খাতুন পিতার নাম: সেখ রফিক উদ্দিন মন্ডল বাড়ির নং : এন0124 বয়স : 21 লিঙ্গ : মহিলা			নাম : বেবি নাসরিন পিতার নাম: সেখ তাজ উদ্দিন মন্ডল বাড়ির নং : এন0124 বয়স : 21 লিঙ্গ : মহিলা			নাম : আফরোজা মন্ডল স্বামীর নাম: সেখ সরোজ মন্ডল বাড়ির নং : N0063 বয়স : 24 লিঙ্গ : মহিলা		
779	YPW2736528	ফটো উপলব্ধ	780	YPW2736601	ফটো উপলব্ধ	781	YPW2452274	ফটো উপলব্ধ
নাম : সেখ মহিবুর রহমান পিতার নাম: সেখ সফিকুল রহমান বাড়ির নং : নং1 বয়স : 21 লিঙ্গ : পুরুষ			নাম : মহিলা সরকার পিতার নাম: মেহেবুর রহমান সরকার বাড়ির নং : নং28 বয়স : 21 লিঙ্গ : মহিলা			নাম : নাদিয়া সুলতানা পিতার নাম: সেখ গিয়াসউদ্দিন মন্ডল বাড়ির নং : N000 বয়স : 24 লিঙ্গ : মহিলা		
782	YPW1701226	ফটো উপলব্ধ	783	WB/27/190/543183	ফটো উপলব্ধ	784	WB/27/190/543317	ফটো উপলব্ধ
নাম : সেখ সাদ্দাম হোসেন পিতার নাম: সেখ আবু জাফর বাড়ির নং : n0123 বয়স : 32 লিঙ্গ : পুরুষ			নাম : কেসিদা সেখ স্বামীর নাম: রেজাউররহিম সেখ বাড়ির নং : n0125 বয়স : 71 লিঙ্গ : মহিলা			নাম : ছায়া পাকিড়া স্বামীর নাম: গোরাই পাকিড়া বাড়ির নং : n0125 বয়স : 55 লিঙ্গ : মহিলা		



785	WB/27/190/543190	786	GMG1382167	787	GMG1381391
নাম : নজরুল ইসলাম সেখ পিতার নাম: রেজাউর সেখ বাড়ির নং : n0125 বয়স : 50 লিঙ্গ : পুরুষ	ফটো উপলব্ধ	নাম : হোসেনারা খাতুন সেখ স্বামীর নাম: নজরুল সেখ বাড়ির নং : n0125 বয়স : 46 লিঙ্গ : মহিলা	ফটো উপলব্ধ	নাম : সেখ মনিরুল ইসলাম পিতার নাম: রেজাউর বাড়ির নং : n0125 বয়স : 46 লিঙ্গ : পুরুষ	ফটো উপলব্ধ
788	GMG2462893	789	YPW1632819	790	YPW1632611
নাম : সামিমা সেখ স্বামীর নাম: মনিরুল ইসলাম বাড়ির নং : n0125 বয়স : 40 লিঙ্গ : মহিলা	ফটো উপলব্ধ	নাম : সেখ জামির হোসেন পিতার নাম: সেখ আবু জাফর বাড়ির নং : n0123 বয়স : 34 লিঙ্গ : পুরুষ	ফটো উপলব্ধ	নাম : সেখ জাকির হোসেন পিতার নাম: সেখ আবু জাফর বাড়ির নং : n0123 বয়স : 37 লিঙ্গ : পুরুষ	ফটো উপলব্ধ
791	GMG1381896	792	GMG2391233	793	YPW1353309
নাম : মোশাঃ রাবিয়া বেগম সেখ স্বামীর নাম: সেখ আবু তালেব বাড়ির নং : n0123 বয়স : 46 লিঙ্গ : মহিলা	ফটো উপলব্ধ	নাম : সেখ সাবির হোসেন পিতার নাম: সেখ আহম্মদ হোসেন বাড়ির নং : এন00 বয়স : 43 লিঙ্গ : পুরুষ	ফটো উপলব্ধ	নাম : সেলিম হোসেন সেখ পিতার নাম: আহম্মদ হোসেন সেখ বাড়ির নং : n0122 বয়স : 39 লিঙ্গ : পুরুষ	ফটো উপলব্ধ
794	YPW1909183	795	YPW2318657	796	WB/27/190/543290
নাম : সেখ সুলতান হোসেন মায়ের নাম: সাহেরা সেখ বাড়ির নং : n0122 বয়স : 33 লিঙ্গ : পুরুষ	ফটো উপলব্ধ	নাম : সাহেরা সেখ স্বামীর নাম: সেখ আহম্মদ হোসেন বাড়ির নং : n0122 বয়স : 73 লিঙ্গ : মহিলা	ফটো উপলব্ধ	নাম : আবুজাফর সেখ পিতার নাম: রিজাক সেখ বাড়ির নং : n0123 বয়স : 56 লিঙ্গ : পুরুষ	ফটো উপলব্ধ
797	WB/27/190/543065	798	GMG1381904	799	THQ1558329
নাম : জাহানারা সেখ স্বামীর নাম: আবুলজাফর সেখ বাড়ির নং : n0123 বয়স : 53 লিঙ্গ : মহিলা	ফটো উপলব্ধ	নাম : সেখ আবু তালেব পিতার নাম: সেখ আব্দুল রেজাক বাড়ির নং : n0123 বয়স : 53 লিঙ্গ : পুরুষ	ফটো উপলব্ধ	নাম : মোসাম্মৎ মনিরা খাতুন স্বামীর নাম: নাজিরুল সেখ বাড়ির নং : এন0000 বয়স : 33 লিঙ্গ : মহিলা	ফটো উপলব্ধ
800	GMG1382142	801	YPW2091049	802	YPW2091056
নাম : সেখ নাজিরুল ইসলাম পিতার নাম: সেখ রেজাউর রহিম বাড়ির নং : n0125 বয়স : 46 লিঙ্গ : পুরুষ	ফটো উপলব্ধ	নাম : মোকারেমা বেগম স্বামীর নাম: সেখ সুলতান হোসেন বাড়ির নং : n0122 বয়স : 30 লিঙ্গ : মহিলা	ফটো উপলব্ধ	নাম : মুবিনা বেগম স্বামীর নাম: সেখ সাবির হোসেন বাড়ির নং : n0122 বয়স : 31 লিঙ্গ : মহিলা	ফটো উপলব্ধ
803	YPW2845824				
নাম : মোফাজ্জল ইসলাম মণ্ডল পিতার নাম: একরামুল ইসলাম মণ্ডল বাড়ির নং : এন0071 বয়স : 19 লিঙ্গ : পুরুষ	ফটো উপলব্ধ				



804 নাম : নিসারুন্না খাতুন পিতার নাম : মোঃ মোজাম্মেল হক বাড়ির নং : এন000 বয়স : 33 লিঙ্গ : মহিলা	UAA1814227 ফটো উপলব্ধ	805 নাম : সেখ সাদ্দাম হোসেন পিতার নাম : সেখ গোলাম রসুল বাড়ির নং : n0078 বয়স : 31 লিঙ্গ : পুরুষ	YPW1792068 ফটো উপলব্ধ	806 নাম : মোসলেমা খাতুন স্বামীর নাম : সেখ সুলতান বাড়ির নং : n0166 বয়স : 32 লিঙ্গ : মহিলা	YPW1790682 ফটো উপলব্ধ
807 নাম : মোসিয়ার মল্লিক পিতার নাম : ওয়াহাব মল্লিক বাড়ির নং : এন0140 বয়স : 46 লিঙ্গ : পুরুষ	YPW2621217 ফটো উপলব্ধ	808 নাম : নাজিরা খাতুন স্বামীর নাম : এখলাস রহমান মল্লিক বাড়ির নং : এন0139 বয়স : 29 লিঙ্গ : মহিলা	YPW2621274 ফটো উপলব্ধ	809 নাম : আমিরা সেখ স্বামীর নাম : সিরাজুল সেখ বাড়ির নং : n0126 বয়স : 69 লিঙ্গ : মহিলা	WB/27/190/543036 ফটো উপলব্ধ
810 নাম : জিন্নাতারা বেগম স্বামীর নাম : মনিরুল ইসলাম বাড়ির নং : n0126 বয়স : 33 লিঙ্গ : মহিলা	YPW1792266 ফটো উপলব্ধ	811 নাম : আজিমা খাতুন স্বামীর নাম : নাজিবুল ইসলাম বাড়ির নং : n0126 বয়স : 33 লিঙ্গ : মহিলা	YPW1792258 ফটো উপলব্ধ	812 নাম : সেখ মনিরুল ইসলাম পিতার নাম : সিরাজুল ইসলাম বাড়ির নং : n0126 বয়স : 43 লিঙ্গ : পুরুষ	GMG2391308 ফটো উপলব্ধ
813 নাম : সেখ নজিবুল ইসলাম পিতার নাম : সিরাজুল ইসলাম বাড়ির নং : n0126 বয়স : 40 লিঙ্গ : পুরুষ	GMG2391316 ফটো উপলব্ধ	814 নাম : তানিয়া খাতুন স্বামীর নাম : মহম্মদ সাজিদ মল্লিক বাড়ির নং : নং1 বয়স : 24 লিঙ্গ : মহিলা	SQT2153278 ফটো উপলব্ধ	815 নাম : রজি না খাতুন পিতার নাম : আব্দুল ওহিদ মল্লিক বাড়ির নং : এন0000 বয়স : 29 লিঙ্গ : মহিলা	YPW2285187 ফটো উপলব্ধ
816 নাম : মমতা বাগ স্বামীর নাম : অমরেশ বাগ বাড়ির নং : N00 বয়স : 27 লিঙ্গ : মহিলা	YPW2452654 ফটো উপলব্ধ	817 নাম : বসিরা বেগম স্বামীর নাম : সেখ ইয়াসিন বাড়ির নং : n0165 বয়স : 28 লিঙ্গ : মহিলা	YPW2192201 ফটো উপলব্ধ	818 নাম : তহমিনা মল্লিক স্বামীর নাম : আব্দুল কাদের মল্লিক বাড়ির নং : n0131 বয়স : 57 লিঙ্গ : মহিলা	YPW2621886 ফটো উপলব্ধ
819 নাম : মহঃ সারাকাত মল্লিক পিতার নাম : মহঃ মুশা মল্লিক বাড়ির নং : n0129 বয়স : 53 লিঙ্গ : পুরুষ	YPW1632835 ফটো উপলব্ধ	820 নাম : মহঃ জাফর মল্লিক পিতার নাম : মোঃ মুসা মল্লিক বাড়ির নং : n0129 বয়স : 51 লিঙ্গ : পুরুষ	GMG1380252 ফটো উপলব্ধ	821 নাম : আব্দুল ইমরান মল্লিক পিতার নাম : আব্দুল সবুর মল্লিক বাড়ির নং : n0131 বয়স : 34 লিঙ্গ : পুরুষ	YPW1632827 ফটো উপলব্ধ
822 নাম : আব্দুল সবুর মল্লিক পিতার নাম : আব্দুল আজিজ মল্লিক বাড়ির নং : n0131 বয়স : 62 লিঙ্গ : পুরুষ	YPW2318434 ফটো উপলব্ধ	823 নাম : রাসিদা মল্লিক স্বামীর নাম : আব্দুল সবুর মল্লিক বাড়ির নং : n0131 বয়স : 55 লিঙ্গ : মহিলা	YPW2318483 ফটো উপলব্ধ	824 নাম : মোহাম্মদ সূজাত মল্লিক পিতার নাম : মোহাম্মদ মুসা মল্লিক বাড়ির নং : n0129 বয়স : 55 লিঙ্গ : পুরুষ	YPW2318715 ফটো উপলব্ধ
825 নাম : মহঃ একরাম মল্লিক পিতার নাম : মহঃ মুসা মল্লিক বাড়ির নং : n0129 বয়স : 45 লিঙ্গ : পুরুষ	GMG1381458 ফটো উপলব্ধ	826 নাম : সাালেমা বেগম স্বামীর নাম : ওয়ার মল্লিক বাড়ির নং : এন0000 বয়স : 35 লিঙ্গ : মহিলা	YPW2282614 ফটো উপলব্ধ	827 নাম : আব্দুল কাদের মল্লিক পিতার নাম : আব্দুল আজিজ মল্লিক বাড়ির নং : n0131 বয়স : 65 লিঙ্গ : পুরুষ	YPW2318814 ফটো উপলব্ধ
828 নাম : রহিমা বেগম স্বামীর নাম : সাইফুল মল্লিক বাড়ির নং : n0130 বয়স : 36 লিঙ্গ : মহিলা	YPW1561067 ফটো উপলব্ধ	829 নাম : মহম্মদ ওসমান মল্লিক পিতার নাম : মহম্মদ ইসমাইল মল্লিক বাড়ির নং : n0130 বয়স : 44 লিঙ্গ : পুরুষ	GMG1382712 ফটো উপলব্ধ	830 নাম : হোসেনারা খাতুন মায়ের নাম : আকলিমা মল্লিক বাড়ির নং : n0130 বয়স : 34 লিঙ্গ : মহিলা	YPW1909217 ফটো উপলব্ধ
831 নাম : সাইফুল মল্লিক পিতার নাম : হারুণ মল্লিক বাড়ির নং : n0130 বয়স : 49 লিঙ্গ : পুরুষ	YPW2318756 ফটো উপলব্ধ	832 নাম : সামিমা খাতুন মল্লিক পিতার নাম : মহঃ ইসমাইল মল্লিক বাড়ির নং : n0130 বয়স : 42 লিঙ্গ : মহিলা	YPW1561075 ফটো উপলব্ধ	833 নাম : আব্দুল নূর মল্লিক পিতার নাম : আব্দুল আজিজ মল্লিক বাড়ির নং : n0131 বয়স : 59 লিঙ্গ : পুরুষ	YPW2318251 ফটো উপলব্ধ



834	YPW2318244	ফটো উপলব্ধ	835	YPW2317907	ফটো উপলব্ধ	836	YPW1701242	ফটো উপলব্ধ
নাম : নাসিমা মল্লিক স্বামীর নাম: আব্দুল নূর মল্লিক বাড়ির নং : n0131 বয়স : 50 লিঙ্গ : মহিলা			নাম : নাসিরা মল্লিক স্বামীর নাম: আব্দুল ওহিদ মল্লিক বাড়ির নং : n0131 বয়স : 56 লিঙ্গ : মহিলা			নাম : আব্দুল আরিফ মল্লিক পিতার নাম: আব্দুল কাদের মল্লিক বাড়ির নং : n0131 বয়স : 34 লিঙ্গ : পুরুষ		
837	YPW2317832	ফটো উপলব্ধ	838	YPW2318004	ফটো উপলব্ধ	839	YPW1632843	ফটো উপলব্ধ
নাম : আবদুর বশির মল্লিক পিতার নাম: আবদুর রহমান মল্লিক বাড়ির নং : n0132 বয়স : 58 লিঙ্গ : পুরুষ			নাম : ফতোমা মল্লিক স্বামীর নাম: আব্দুল করিম মল্লিক বাড়ির নং : n0132 বয়স : 62 লিঙ্গ : মহিলা			নাম : নায়ীমা মল্লিক স্বামীর নাম: ফিরোজ মল্লিক বাড়ির নং : n0132 বয়স : 35 লিঙ্গ : মহিলা		
840	YPW2318012	ফটো উপলব্ধ	841	YPW2317915	ফটো উপলব্ধ	842	GMG2551950	ফটো উপলব্ধ
নাম : আব্দুল করিম মল্লিক পিতার নাম: রহমান মল্লিক বাড়ির নং : n0132 বয়স : 72 লিঙ্গ : পুরুষ			নাম : আব্দুল ওহিদ মল্লিক পিতার নাম: রহমান মল্লিক বাড়ির নং : n0132 বয়স : 66 লিঙ্গ : পুরুষ			নাম : নুরনেহার মল্লিক স্বামীর নাম: জব্বার মল্লিক বাড়ির নং : n0132 বয়স : 54 লিঙ্গ : মহিলা		
843	WB/27/190/543059	ফটো উপলব্ধ	844	YPW1701234	ফটো উপলব্ধ	845	GMG2159473	ফটো উপলব্ধ
নাম : নাজিরা মল্লিক স্বামীর নাম: বসির মল্লিক বাড়ির নং : n0132 বয়স : 50 লিঙ্গ : মহিলা			নাম : ওসমান মল্লিক পিতার নাম: বসির মল্লিক বাড়ির নং : n0132 বয়স : 33 লিঙ্গ : পুরুষ			নাম : ওমার মল্লিক পিতার নাম: আব্দুল করিম মল্লিক বাড়ির নং : n0132 বয়স : 45 লিঙ্গ : পুরুষ		
846	YPW1792233	ফটো উপলব্ধ	847	YPW2699635	ফটো উপলব্ধ	848	WB/27/190/543199	ফটো উপলব্ধ
নাম : আব্দুল সুলতান মল্লিক পিতার নাম: আব্দুল ওহিদ মল্লিক বাড়ির নং : n0132 বয়স : 37 লিঙ্গ : পুরুষ			নাম : মহঃ ইউনুস মল্লিক পিতার নাম: মহঃআইয়ুব মল্লিক বাড়ির নং : n0129 বয়স : 59 লিঙ্গ : পুরুষ			নাম : মাফুজা মল্লিক পিতার নাম: মুসা মল্লিক বাড়ির নং : n0129 বয়স : 82 লিঙ্গ : মহিলা		
849	GMG1381854	ফটো উপলব্ধ	850	WB/27/190/543426	ফটো উপলব্ধ	851	GMG2391258	ফটো উপলব্ধ
নাম : নজিরা মল্লিক স্বামীর নাম: মোহাম্মদ সুজাত মল্লিক বাড়ির নং : n0129 বয়স : 49 লিঙ্গ : মহিলা			নাম : বাসারাত মল্লিক পিতার নাম: মুসা মল্লিক বাড়ির নং : n0129 বয়স : 56 লিঙ্গ : পুরুষ			নাম : মনিজা খাতুন স্বামীর নাম: বাসারাত মল্লিক বাড়ির নং : n0129 বয়স : 46 লিঙ্গ : মহিলা		
852	GMG2462927	ফটো উপলব্ধ	853	YPW2318186	ফটো উপলব্ধ	854	GMG1381441	ফটো উপলব্ধ
নাম : মহঃ ইনাম মল্লিক পিতার নাম: মহঃ মুসা মল্লিক বাড়ির নং : n0129 বয়স : 39 লিঙ্গ : পুরুষ			নাম : ফিরোজা খাতুন স্বামীর নাম: মহঃ ইসরাইল মল্লিক বাড়ির নং : n0129 বয়স : 57 লিঙ্গ : মহিলা			নাম : মহঃ রজব মল্লিক পিতার নাম: মহঃ মুসামল্লিক মল্লিক বাড়ির নং : n0129 বয়স : 46 লিঙ্গ : পুরুষ		
855	GMG2668804	ফটো উপলব্ধ	856	YPW1561059	ফটো উপলব্ধ	857	YPW1792241	ফটো উপলব্ধ
নাম : রেজিনা খাতুন মল্লিক স্বামীর নাম: সারাহত মল্লিক বাড়ির নং : n0129 বয়স : 38 লিঙ্গ : মহিলা			নাম : মমতাজ বেগম মল্লিক স্বামীর নাম: মোঃ জাফর মল্লিক বাড়ির নং : n0129 বয়স : 36 লিঙ্গ : মহিলা			নাম : মোহাম্মদ সাজিদ মল্লিক পিতার নাম: মোহাম্মদ সুজাত মল্লিক বাড়ির নং : n0129 বয়স : 31 লিঙ্গ : পুরুষ		
858	YPW2318517	ফটো উপলব্ধ	859	YPW2317691	ফটো উপলব্ধ	860	GMG2462919	ফটো উপলব্ধ
নাম : রাসিদা মল্লিক স্বামীর নাম: মহম্মদ ইসরাইল মল্লিক বাড়ির নং : n0130 বয়স : 66 লিঙ্গ : মহিলা			নাম : আকলিমা মল্লিক স্বামীর নাম: হাবিবার মল্লিক বাড়ির নং : n0130 বয়স : 67 লিঙ্গ : মহিলা			নাম : মহঃ এরসাদ মল্লিক পিতার নাম: মহঃ মুসা মল্লিক বাড়ির নং : n0129 বয়স : 39 লিঙ্গ : পুরুষ		
861	YPW2318178	ফটো উপলব্ধ	862	YPW1402841	ফটো উপলব্ধ	863	GMG2391274	ফটো উপলব্ধ
নাম : মহঃ ইসরাইল মল্লিক পিতার নাম: মহঃ মুসা মল্লিক বাড়ির নং : n0129 বয়স : 63 লিঙ্গ : পুরুষ			নাম : পারভিন সুলতানা স্বামীর নাম: মহঃ একরাম মল্লিক বাড়ির নং : n0129 বয়স : 39 লিঙ্গ : মহিলা			নাম : আমিনা বেগম স্বামীর নাম: মহঃ ইউনুস মল্লিক বাড়ির নং : n0129 বয়স : 43 লিঙ্গ : মহিলা		



864	YPW2318624	ফটো উপলব্ধ	865	YPW1701259	ফটো উপলব্ধ	866	GMG1438274	ফটো উপলব্ধ
নাম : নাজিরা মল্লিক পিতার নাম: আয়ুব মল্লিক বাড়ির নং : n0129 বয়স : 55 লিঙ্গ : মহিলা			নাম : সাহিদ রহমান মায়ের নাম: নাজিরা মল্লিক বাড়ির নং : n0129 বয়স : 33 লিঙ্গ : পুরুষ			নাম : ফিরোজ মল্লিক পিতার নাম: আব্দুল হালিম মল্লিক বাড়ির নং : n0132 বয়স : 47 লিঙ্গ : পুরুষ		
867	WB/27/190/543057	ফটো উপলব্ধ	868	YPW2165017	ফটো উপলব্ধ	869	YPW2151660	ফটো উপলব্ধ
নাম : মাসুদা মল্লিক স্বামীর নাম: হালিম মল্লিক বাড়ির নং : n0132 বয়স : 63 লিঙ্গ : মহিলা			নাম : মহম্মদ সানিউল মল্লিক পিতার নাম: মহম্মদ সুজাত মল্লিক বাড়ির নং : n0129 বয়স : 27 লিঙ্গ : পুরুষ			নাম : পুনম মালিক স্বামীর নাম: সন্দীপ মালিক বাড়ির নং : N0116 বয়স : 27 লিঙ্গ : মহিলা		
870	YPW2650257	ফটো উপলব্ধ	871	GMG1439454	ফটো উপলব্ধ	872	UAA0189936	ফটো উপলব্ধ
নাম : সৌরভ মালিক পিতার নাম: যতন মালিক বাড়ির নং : এন0101 বয়স : 22 লিঙ্গ : পুরুষ			নাম : নাসিম উদ্দিন সেখ মায়ের নাম: ফরিদা বিবি বাড়ির নং : n0127 বয়স : 42 লিঙ্গ : পুরুষ			নাম : তনুজা বেগম স্বামীর নাম: নাসিম উদ্দিন সেখ বাড়ির নং : n0127 বয়স : 39 লিঙ্গ : মহিলা		
873	WB/27/190/543222	ফটো উপলব্ধ	874	YPW1632850	ফটো উপলব্ধ	875	WB/27/190/543325	ফটো উপলব্ধ
নাম : আনোয়ারা সেখ স্বামীর নাম: সঈদ সেখ বাড়ির নং : n0128 বয়স : 59 লিঙ্গ : মহিলা			নাম : সেখ মইনুদ্দিন পিতার নাম: সেখ সঈদ বাড়ির নং : n0128 বয়স : 34 লিঙ্গ : পুরুষ			নাম : সাহেলা সেখ স্বামীর নাম: ইয়াকুব সেখ বাড়ির নং : n0127 বয়স : 83 লিঙ্গ : মহিলা		
876	WB/27/190/543159	ফটো উপলব্ধ	877	WB/27/190/543473	ফটো উপলব্ধ	878	WB/27/190/543289	ফটো উপলব্ধ
নাম : মহঃ জসীমউদ্দিন সেখ পিতার নাম: ইয়াকুব সেখ বাড়ির নং : n0127 বয়স : 54 লিঙ্গ : পুরুষ			নাম : মহঃ কুতুবউদ্দিন সেখ পিতার নাম: ইয়াকুব সেখ বাড়ির নং : n0127 বয়স : 53 লিঙ্গ : পুরুষ			নাম : মহঃ সাইফুদ্দিন সেখ পিতার নাম: ইয়াকুব সেখ বাড়ির নং : n0127 বয়স : 53 লিঙ্গ : পুরুষ		
879	GMG1381177	ফটো উপলব্ধ	880	GMG1381185	ফটো উপলব্ধ	881	GMG2391290	ফটো উপলব্ধ
নাম : মোসা বেলারা সেখ স্বামীর নাম: জসিমুদ্দিন সেখ বাড়ির নং : n0127 বয়স : 49 লিঙ্গ : মহিলা			নাম : মোসা হনুফা বেগম সেখ স্বামীর নাম: মহ সাইফুদ্দিন সেখ বাড়ির নং : n0127 বয়স : 47 লিঙ্গ : মহিলা			নাম : রোকিয়া বেগম সেখ স্বামীর নাম: কুতুবউদ্দিন সেখ বাড়ির নং : n0127 বয়স : 43 লিঙ্গ : মহিলা		
882	YPW2851731	ফটো উপলব্ধ	883	YPW2862050	ফটো উপলব্ধ	884	YPW2869493	ফটো উপলব্ধ
নাম : রাবেয়া খাতুন স্বামীর নাম: মহিবুল রহমান বাড়ির নং : এন0072 বয়স : 19 লিঙ্গ : মহিলা			নাম : সাগিরা মল্লিক স্বামীর নাম: ওসমান মল্লিক বাড়ির নং : এন0132 বয়স : 21 লিঙ্গ : মহিলা			নাম : ইরফান মল্লিক পিতার নাম: আবদুর রব মল্লিক বাড়ির নং : এন0077 বয়স : 20 লিঙ্গ : পুরুষ		

Not to be used After
Authentication by
Judicial Officers

885	YPW2786077	ফটো উপলব্ধ	886	YPW2163251	ফটো উপলব্ধ	887	YPW2163087	ফটো উপলব্ধ
নাম : সোনালী মালিক স্বামীর নাম: তাপস মালিক বাড়ির নং : এন0040 বয়স : 21 লিঙ্গ : মহিলা			নাম : তাহামিনা খাতুন স্বামীর নাম: মহঃ সাইফুদ্দিন সরকার বাড়ির নং : n0052 বয়স : 32 লিঙ্গ : মহিলা			নাম : সাহানারা খাতুন পিতার নাম: সেখ সেলিম বাড়ির নং : n0081 বয়স : 28 লিঙ্গ : মহিলা		
888	YPW2285146	ফটো উপলব্ধ	889	YPW2621878	ফটো উপলব্ধ	890	UAA2061000	ফটো উপলব্ধ
নাম : সেখ মিরাজুল ইসলাম পিতার নাম: নূর ইসলাম সেখ বাড়ির নং : এন0218 বয়স : 26 লিঙ্গ : পুরুষ			নাম : সেখ সফিকুল ইসলাম পিতার নাম: আমিনুল ইসলাম সেখ বাড়ির নং : এন0085 বয়স : 23 লিঙ্গ : পুরুষ			নাম : রাজিয়া খাতুন স্বামীর নাম: সেখ সামিল বাড়ির নং : নং68 বয়স : 31 লিঙ্গ : মহিলা		
891	GMG1437987	ফটো উপলব্ধ	892	WB/27/190/543123	ফটো উপলব্ধ	893	WB/27/190/543257	ফটো উপলব্ধ
নাম : নূরজাহান বেগম দেওয়ান স্বামীর নাম: আজাদ দেওয়ান বাড়ির নং : n0134 বয়স : 43 লিঙ্গ : মহিলা			নাম : জমিলা দেওয়ান অন্যান্য: আহসান দেওয়ান বাড়ির নং : n0134 বয়স : 86 লিঙ্গ : মহিলা			নাম : ইয়াসিনআলি দেওয়ান পিতার নাম: আহসান দেওয়ান বাড়ির নং : n0134 বয়স : 55 লিঙ্গ : পুরুষ		
894	WB/27/190/543511	ফটো উপলব্ধ	895	WB/27/190/543124	ফটো উপলব্ধ	896	WB/27/190/543125	ফটো উপলব্ধ
নাম : আঃ আলিম দেওয়ান পিতার নাম: আহসান দেওয়ান বাড়ির নং : n0134 বয়স : 51 লিঙ্গ : পুরুষ			নাম : নাজিমা দেওয়ান অন্যান্য: ইয়াসিন দেওয়ান বাড়ির নং : n0134 বয়স : 51 লিঙ্গ : মহিলা			নাম : মাহুজা দেওয়ান অন্যান্য: আলিম দেওয়ান বাড়ির নং : n0134 বয়স : 49 লিঙ্গ : মহিলা		
897	GMG1383116	ফটো উপলব্ধ	898	GMG1382050	ফটো উপলব্ধ	899	GMG1382035	ফটো উপলব্ধ
নাম : মোসাঃ তানজিলা বেগম স্বামীর নাম: সেখ আসগার আলি বাড়ির নং : n0134 বয়স : 49 লিঙ্গ : মহিলা			নাম : সেখ ওবাইদুল্লা আলি পিতার নাম: সেখ আহসান আলি বাড়ির নং : n0134 বয়স : 47 লিঙ্গ : পুরুষ			নাম : দেওয়ান আজাদ পিতার নাম: আহসান বাড়ির নং : n0134 বয়স : 46 লিঙ্গ : পুরুষ		
900	YPW2713964	ফটো উপলব্ধ	901	YPW2702926	ফটো উপলব্ধ	902	GMG1383124	ফটো উপলব্ধ
নাম : সেখ ফারুক দেওয়ান পিতার নাম: সেখ নাজিবুল সাহাদত দেওয়ান বাড়ির নং : নং134 বয়স : 22 লিঙ্গ : পুরুষ			নাম : সেখ তাহের আলি পিতার নাম: সেখ আসগার আলি বাড়ির নং : আমিরা বয়স : 23 লিঙ্গ : পুরুষ			নাম : সেখ আসগার আলি পিতার নাম: সেখ আহসান আলি বাড়ির নং : n0134 বয়স : 54 লিঙ্গ : পুরুষ		
903	YPW2163053	ফটো উপলব্ধ	904	GMG1441849	ফটো উপলব্ধ	905	GMG2200798	ফটো উপলব্ধ
নাম : সেখ আজহার আলি পিতার নাম: সেখ আসগার আলি বাড়ির নং : n0134 বয়স : 27 লিঙ্গ : পুরুষ			নাম : নাজিবুল সাহাদাত দেওয়ান মায়ের নাম: জামিলা দেওয়ান বাড়ির নং : n0134 বয়স : 43 লিঙ্গ : পুরুষ			নাম : ফেরদৌসী বেগম স্বামীর নাম: নাজিবুল সাহাদত বাড়ির নং : n0134 বয়স : 42 লিঙ্গ : মহিলা		
906	GMG2200780	ফটো উপলব্ধ	907	YPW1792282	ফটো উপলব্ধ	908	YPW2163111	ফটো উপলব্ধ
নাম : আলিমা বেগম স্বামীর নাম: সেখ ওবাইদুল্লা আলি বাড়ির নং : n0134 বয়স : 41 লিঙ্গ : মহিলা			নাম : সেখ মহাসিন আলি পিতার নাম: সেখ ইয়াসিন আলি বাড়ির নং : n0134 বয়স : 32 লিঙ্গ : পুরুষ			নাম : রবিনা মন্ডল স্বামীর নাম: সেখ আব্বাস আলি মন্ডল বাড়ির নং : n0088 বয়স : 27 লিঙ্গ : মহিলা		
909	YPW2285278	ফটো উপলব্ধ	910	YPW2285153	ফটো উপলব্ধ	911	YPW2285179	ফটো উপলব্ধ
নাম : সাবিনা বেগম স্বামীর নাম: সেখ সেলিম হোসেন বাড়ির নং : এন0000 বয়স : 26 লিঙ্গ : মহিলা			নাম : তুহিনা বেগম স্বামীর নাম: সেখ সিরাজুল ইসলাম বাড়ির নং : এন0000 বয়স : 25 লিঙ্গ : মহিলা			নাম : সেলিমা খাতুন পিতার নাম: মহঃ আহসান আলি সরকার বাড়ির নং : এন0000 বয়স : 28 লিঙ্গ : মহিলা		
912	YPW2163194	ফটো উপলব্ধ	913	YPW2736619	ফটো উপলব্ধ	914	YPW2736593	ফটো উপলব্ধ
নাম : রোজিনা বেগম স্বামীর নাম: রহিম আলি মন্ডল বাড়ির নং : n0088 বয়স : 36 লিঙ্গ : মহিলা			নাম : সরমা মুদি স্বামীর নাম: মহাদেব মুদি বাড়ির নং : নং135 বয়স : 21 লিঙ্গ : মহিলা			নাম : অজয় মুদি পিতার নাম: সুকুমার মুদি বাড়ির নং : নং135 বয়স : 21 লিঙ্গ : পুরুষ		



915	YPW2736569	ফটো উপলব্ধ	916	YPW2621282	ফটো উপলব্ধ	917	YPW2163079	ফটো উপলব্ধ
নাম : অমিত মুদি পিতার নাম : উত্তম মুদি বাড়ির নং : নং135 বয়স : 22 লিঙ্গ : পুরুষ			নাম : মনিরুদ্দিন মন্ডল পিতার নাম : সাজাহান মন্ডল বাড়ির নং : এন0083 বয়স : 24 লিঙ্গ : পুরুষ			নাম : রীতা মালিক স্বামীর নাম : ভাস্কর মালিক বাড়ির নং : n0049 বয়স : 27 লিঙ্গ : মহিলা		
918	YPW2163046	ফটো উপলব্ধ	919	YPW2703551	ফটো উপলব্ধ	920	YPW2163202	ফটো উপলব্ধ
নাম : সঞ্জয় সী পিতার নাম : অসিত সী বাড়ির নং : n0013 বয়স : 27 লিঙ্গ : পুরুষ			নাম : হাসিবা খাতুন স্বামীর নাম : মিনহাজউদ্দিন ওস্তাগর বাড়ির নং : এন0016 বয়স : 21 লিঙ্গ : মহিলা			নাম : মাসুমা খাতুন পিতার নাম : আহাসান আলি সরকার বাড়ির নং : n0133 বয়স : 32 লিঙ্গ : মহিলা		
921	YPW2282622	ফটো উপলব্ধ	922	WB/27/190/543497	ফটো উপলব্ধ	923	GMG1437722	ফটো উপলব্ধ
নাম : গুলশানুন্নাহার স্বামীর নাম : সেখ শরিফুল ইসলাম বাড়ির নং : এন0000 বয়স : 28 লিঙ্গ : মহিলা			নাম : মহঃ ইসমাইল সেখ পিতার নাম : আবোলহোসেন সেখ বাড়ির নং : n0133 বয়স : 71 লিঙ্গ : পুরুষ			নাম : মহ আহাসান আলী সরকার পিতার নাম : মালান সরকার বাড়ির নং : n0133 বয়স : 67 লিঙ্গ : পুরুষ		
924	WB/27/190/543090	ফটো উপলব্ধ	925	YPW2317899	ফটো উপলব্ধ	926	GMG2391332	ফটো উপলব্ধ
নাম : আবুলহাসেম সেখ পিতার নাম : আবোল হোসেন সেখ বাড়ির নং : n0133 বয়স : 66 লিঙ্গ : পুরুষ			নাম : সেখ আকতার হোসেন পিতার নাম : আবোল হোসেন সেখ বাড়ির নং : n0133 বয়স : 55 লিঙ্গ : পুরুষ			নাম : সেখ আবুল কালাম পিতার নাম : সেখ আবুল হোসেন বাড়ির নং : n0133 বয়স : 63 লিঙ্গ : পুরুষ		
927	GMG2620417	ফটো উপলব্ধ	928	WB/27/190/543070	ফটো উপলব্ধ	929	WB/27/190/543370	ফটো উপলব্ধ
নাম : নুরজাহান বেগম স্বামীর নাম : সেখ আবুল কালাম বাড়ির নং : n0133 বয়স : 39 লিঙ্গ : মহিলা			নাম : মফিজা সেখ অন্যান্য : ইসমাইল সেখ বাড়ির নং : n0133 বয়স : 66 লিঙ্গ : মহিলা			নাম : নুরইসলাম সেখ পিতার নাম : ইসমাইল সেখ বাড়ির নং : n0133 বয়স : 55 লিঙ্গ : পুরুষ		
930	WB/27/190/543071	ফটো উপলব্ধ	931	WB/27/190/543072	ফটো উপলব্ধ	932	GMG2619047	ফটো উপলব্ধ
নাম : জাফিরা সেখ স্বামীর নাম : নুরইসলাম সেখ বাড়ির নং : n0133 বয়স : 51 লিঙ্গ : মহিলা			নাম : আনোয়ারা সেখ স্বামীর নাম : হাসেম সেখ বাড়ির নং : n0133 বয়স : 56 লিঙ্গ : মহিলা			নাম : হাফিজুল রহমান সেখ পিতার নাম : হাসেম সেখ বাড়ির নং : n0133 বয়স : 44 লিঙ্গ : পুরুষ		
933	WB/27/190/543069	ফটো উপলব্ধ	934	WB/27/190/543076	ফটো উপলব্ধ	935	GMG1440437	ফটো উপলব্ধ
নাম : বদরুন্নেসা সেখ অন্যান্য : দেলোয়ার সেখ বাড়ির নং : n0133 বয়স : 55 লিঙ্গ : মহিলা			নাম : সাহেরা সেখ অন্যান্য : আনোয়ার সেখ বাড়ির নং : n0133 বয়স : 53 লিঙ্গ : মহিলা			নাম : মোসা হালিমা সরকার স্বামীর নাম : আসানউল্লা বাড়ির নং : n0133 বয়স : 53 লিঙ্গ : মহিলা		
936	GMG2619039	ফটো উপলব্ধ	937	YPW1792274	ফটো উপলব্ধ	938	YPW1909233	ফটো উপলব্ধ
নাম : ফিরদৌসি বেগম সেখ স্বামীর নাম : হাফিজুর রহমান বাড়ির নং : n0133 বয়স : 41 লিঙ্গ : মহিলা			নাম : সেখ সাবির হোসেন পিতার নাম : সেখ আনোয়ার হোসেন বাড়ির নং : n0133 বয়স : 31 লিঙ্গ : পুরুষ			নাম : আমিনা বেগম স্বামীর নাম : সেখ সাবির হোসেন বাড়ির নং : n0133 বয়স : 30 লিঙ্গ : মহিলা		
939	YPW1909225	ফটো উপলব্ধ	940	YPW2091072	ফটো উপলব্ধ	941	YPW2091080	ফটো উপলব্ধ
নাম : সেখ শরিফুল ইসলাম পিতার নাম : সেখ নুর ইসলাম বাড়ির নং : n0133 বয়স : 30 লিঙ্গ : পুরুষ			নাম : সেখ সিরাজুল ইসলাম পিতার নাম : সেখ নুর ইসলাম বাড়ির নং : n0133 বয়স : 29 লিঙ্গ : পুরুষ			নাম : সেখ সেলিম হোসেন পিতার নাম : সেখ আনোয়ার হোসেন বাড়ির নং : n0133 বয়স : 29 লিঙ্গ : পুরুষ		
942	YPW2455459	ফটো উপলব্ধ	943	YPW2621795	ফটো উপলব্ধ	S2 944	YPW2650323	ফটো উপলব্ধ
নাম : সওকতারা খাতুন অন্যান্য : আকতার সেখ বাড়ির নং : n0133 বয়স : 51 লিঙ্গ : মহিলা			নাম : সেখ মেহেতাভ হোসেন পিতার নাম : সেখ মহম্মদ হোসেন বাড়ির নং : এন0082 বয়স : 23 লিঙ্গ : পুরুষ			নাম : হাবিবা খাতুন পিতার নাম : মহম্মদ হাবিবুল্লাহ বাড়ির নং : এন0082 বয়স : 23 লিঙ্গ : মহিলা		



945	RMR2353894	ফটো উপলব্ধ
নাম : তানবীরা খাতুন স্বামীর নাম: শেখ জিয়াউর রহমান মন্ডল বাড়ির নং : মন্ডল পাড়া বয়স : 29 লিঙ্গ : মহিলা		

946	YPW2844371	ফটো উপলব্ধ
নাম : সেখ আরমান আলি পিতার নাম: আজাদ আলি বাড়ির নং : এন0134 বয়স : 21 লিঙ্গ : পুরুষ		

947	YPW2844397	ফটো উপলব্ধ
নাম : সেখ শারুখ দেওয়ান পিতার নাম: সেখ নজিরুল সাহাদাত দেওয়ান বাড়ির নং : এন0134 বয়স : 20 লিঙ্গ : পুরুষ		

948	YPW2885911	ফটো উপলব্ধ
নাম : সেখ আরিফ দেওয়ান পিতার নাম: সেখ ওবাইদুল্লা দেওয়ান বাড়ির নং : এন0134 বয়স : 19 লিঙ্গ : পুরুষ		



949	YPW2794014	ফটো উপলব্ধ	950	YPW2177020	ফটো উপলব্ধ	951	GMG1442029	ফটো উপলব্ধ
নাম : সেখ জাহির মায়ের নাম: সামিমা খাতুন মল্লিক বাড়ির নং : এন00130 বয়স : 21 লিঙ্গ : পুরুষ			নাম : সুজয় মুদি পিতার নাম: সুকুমার মুদি বাড়ির নং : n0135 বয়স : 27 লিঙ্গ : পুরুষ			নাম : সোমনাথ মুদি পিতার নাম: সন্তোষ মুদি বাড়ির নং : n0137 বয়স : 46 লিঙ্গ : পুরুষ		
952	GMG1439645	ফটো উপলব্ধ	953	GMG2462935	ফটো উপলব্ধ	954	YPW1353986	ফটো উপলব্ধ
নাম : মিরামুদি স্বামীর নাম: সোমনাথ মুদি বাড়ির নং : n0137 বয়স : 44 লিঙ্গ : মহিলা			নাম : সাধন মুদি পিতার নাম: রাবি মুদি বাড়ির নং : n0138 বয়স : 38 লিঙ্গ : পুরুষ			নাম : শ্যামলী মুদি স্বামীর নাম: সাধন মুদি বাড়ির নং : n0138 বয়স : 38 লিঙ্গ : মহিলা		
955	WB/27/190/528243	ফটো উপলব্ধ	956	GMG2391381	ফটো উপলব্ধ	957	GMG2552008	ফটো উপলব্ধ
নাম : উত্তম মুদি পিতার নাম: অনিল মুদি বাড়ির নং : n0135 বয়স : 53 লিঙ্গ : পুরুষ			নাম : নমিতা মুদি স্বামীর নাম: উত্তম মুদি বাড়ির নং : n0135 বয়স : 45 লিঙ্গ : মহিলা			নাম : কৃষ্ণ মুদি পিতার নাম: জয়দেব মুদি বাড়ির নং : n0135 বয়স : 42 লিঙ্গ : পুরুষ		
958	YPW1792290	ফটো উপলব্ধ	959	GMG2551992	ফটো উপলব্ধ	960	GMG2159606	ফটো উপলব্ধ
নাম : মহাদেব মুদি পিতার নাম: জয়দেব মুদি বাড়ির নং : n0135 বয়স : 35 লিঙ্গ : পুরুষ			নাম : ছবি মুদি স্বামীর নাম: নিমাই মুদি বাড়ির নং : n0135 বয়স : 66 লিঙ্গ : মহিলা			নাম : রাজু মুদি পিতার নাম: নিমাই মুদি বাড়ির নং : n0135 বয়স : 42 লিঙ্গ : পুরুষ		
961	YPW1909241	ফটো উপলব্ধ	962	YPW2318681	ফটো উপলব্ধ	963	YPW2318582	ফটো উপলব্ধ
নাম : মেনকা মুদি স্বামীর নাম: রাজু মুদি বাড়ির নং : n0135 বয়স : 34 লিঙ্গ : মহিলা			নাম : জয়দেব মুদি পিতার নাম: অনিল মুদি বাড়ির নং : n0135 বয়স : 66 লিঙ্গ : পুরুষ			নাম : ঝর্ণা মুদি স্বামীর নাম: জয়দেব মুদি বাড়ির নং : n0135 বয়স : 56 লিঙ্গ : মহিলা		
964	GMG2391373	ফটো উপলব্ধ	965	WB/27/190/543149	ফটো উপলব্ধ	966	WB/27/190/543038	ফটো উপলব্ধ
নাম : পরি মুদি স্বামীর নাম: সুকুমার মুদি বাড়ির নং : n0135 বয়স : 46 লিঙ্গ : মহিলা			নাম : কাঞ্চন মুদি স্বামীর নাম: বিশ্বনাথ মুদি বাড়ির নং : n0136 বয়স : 65 লিঙ্গ : মহিলা			নাম : সুকুমার মুদি পিতার নাম: বিশ্বনাথ মুদি বাড়ির নং : n0136 বয়স : 49 লিঙ্গ : পুরুষ		
967	GMG1380385	ফটো উপলব্ধ	968	YPW2163269	ফটো উপলব্ধ	969	YPW2192060	ফটো উপলব্ধ
নাম : তুলসি মুদি স্বামীর নাম: সুকুমার মুদি বাড়ির নং : n0136 বয়স : 46 লিঙ্গ : মহিলা			নাম : পিয়ালী মুদি স্বামীর নাম: সুভাস মুদি বাড়ির নং : n0089 বয়স : 30 লিঙ্গ : মহিলা			নাম : শান্তনা মুদি স্বামীর নাম: কৃষ্ণ মুদি বাড়ির নং : n0144 বয়স : 26 লিঙ্গ : মহিলা		
970	YPW2192094	ফটো উপলব্ধ						
নাম : রবীন মুদি মুদী পিতার নাম: সুকুমার মুদী বাড়ির নং : n0147 বয়স : 26 লিঙ্গ : পুরুষ								





971	3	YPW2902955	ফটো উপলব্ধ	972	1	YPW2904324	ফটো উপলব্ধ	973	1	YPW2908408	ফটো উপলব্ধ
<p>নাম : সেখ তৌফিক আলি পিতার নাম: সেখ জারজিস বাড়ির নং : হাউস নং-0104 বয়স : 21 লিঙ্গ : পুরুষ</p>				<p>নাম : সুদীপা মালিক স্বামীর নাম: সৌরভ মালিক বাড়ির নং : হাউস নং-0005 বয়স : 20 লিঙ্গ : মহিলা</p>				<p>নাম : নাসরিন খাতুন স্বামীর নাম: মহিম সরকার বাড়ির নং : হাউস নং-0030 বয়স : 18 লিঙ্গ : মহিলা</p>			
974	1	YPW2909596	ফটো উপলব্ধ	975	7	YPW2909679	ফটো উপলব্ধ	976	1	YPW2909687	ফটো উপলব্ধ
<p>নাম : রুপসোনা খাতুন স্বামীর নাম: আব্দুল সোহেল মল্লিক বাড়ির নং : হাউস নং-0132 বয়স : 20 লিঙ্গ : মহিলা</p>				<p>নাম : লক্ষ্মী কান্ত মালিক পিতার নাম: গোবিন্দ মালিক বাড়ির নং : হাউস নং 0049 বয়স : 18 লিঙ্গ : পুরুষ</p>				<p>নাম : অমিত মালিক পিতার নাম: প্রশান্ত মালিক বাড়ির নং : হাউস নং-0047 বয়স : 18 লিঙ্গ : পুরুষ</p>			
977	1	YPW2909901	ফটো উপলব্ধ	978	1	YPW2909943	ফটো উপলব্ধ	979	1	YPW2909950	ফটো উপলব্ধ
<p>নাম : সাহিনা খাতুন পিতার নাম: সেখ আমিনুল হক বাড়ির নং : হাউস নং-0073 বয়স : 20 লিঙ্গ : মহিলা</p>				<p>নাম : ইমতিয়াজ হোসেন মন্ডল পিতার নাম: জমসের আলি মন্ডল বাড়ির নং : হাউস নং-0124 বয়স : 18 লিঙ্গ : পুরুষ</p>				<p>নাম : সেখ জিসান হোসেন পিতার নাম: সেখ জাকির হোসেন বাড়ির নং : আমিড়া বয়স : 18 লিঙ্গ : পুরুষ</p>			
980	1	YPW2912335	ফটো উপলব্ধ	981	1	YPW2912392	ফটো উপলব্ধ	982	1	YPW2912301	ফটো উপলব্ধ
<p>নাম : সাবরিন তাজ পিতার নাম: নাজিমুল ইসলাম সরকার বাড়ির নং : আমিড়া বয়স : 20 লিঙ্গ : মহিলা</p>				<p>নাম : সেখ সাহিনুল হক পিতার নাম: সামসুল হক সেখ বাড়ির নং : আমিড়া বয়স : 19 লিঙ্গ : পুরুষ</p>				<p>নাম : সাকিনা সুলতানা পিতার নাম: জাকির আলি সরকার বাড়ির নং : এন0152 বয়স : 19 লিঙ্গ : মহিলা</p>			
983	1	YPW2912285	ফটো উপলব্ধ	984	1	YPW2912277	ফটো উপলব্ধ	985	3	RPB2376317	ফটো উপলব্ধ
<p>নাম : আফরোজা খাতুন পিতার নাম: সেখ নূর ইসলাম বাড়ির নং : এন029 বয়স : 20 লিঙ্গ : মহিলা</p>				<p>নাম : আসরিনা সুলতানা পিতার নাম: আজহার আলি সরকার বাড়ির নং : আমিড়া বয়স : 20 লিঙ্গ : মহিলা</p>				<p>নাম : সবিনা খাতুন পিতার নাম: সাজিদ আলি বাড়ির নং : আমিড়া বয়স : 23 লিঙ্গ : মহিলা</p>			
986	3	THQ2345387	ফটো উপলব্ধ	987	1	YPW2915494	ফটো উপলব্ধ	988	1	YPW2915361	ফটো উপলব্ধ
<p>নাম : সবানা যসমিন পিতার নাম: মোহম্মদ সানাউল্লাহ বাড়ির নং : হাজী পাড়া বয়স : 21 লিঙ্গ : মহিলা</p>				<p>নাম : বৈশাখী মালিক স্বামীর নাম: সুজন মালিক বাড়ির নং : আমিড়া জলাপাড়া বয়স : 20 লিঙ্গ : মহিলা</p>				<p>নাম : সাহিবা খাতুন পিতার নাম: রুস্তম আলি সরকার বাড়ির নং : এন0034 বয়স : 18 লিঙ্গ : মহিলা</p>			
989	7	YPW2915569	ফটো উপলব্ধ	990	4	YPW2915411	ফটো উপলব্ধ				
<p>নাম : তানিয়া তাসনিম পিতার নাম: মোহম্মদ ওসমান মল্লিক বাড়ির নং : মল্লিক পাড়া বয়স : 18 লিঙ্গ : মহিলা</p>				<p>নাম : সম্পা বাগ পিতার নাম: বিকাশ বাগ বাড়ির নং : আমিড়া বয়স : 19 লিঙ্গ : মহিলা</p>							

নির্বাচক সংখ্যার সারসংক্ষেপ :

A) নির্বাচকের সংখ্যা :

	নির্বাচক তালিকার প্রকৃতি	নির্বাচক তালিকার পরিচিতি :	নির্বাচকের সংখ্যা :				
			পুরুষ	মহিলা	তৃতীয় লিঙ্গ	মোট	
I	মূল তালিকা	মূল তালিকা	বিশেষ নিবিড় সংশোধন ২০২৬ এর চূড়ান্ত ভোটার তালিকার সহিত 09-04-2026 তারিখ অবধি সংশোধিত নির্বাচক তালিকা	510	460	0	970
II	1- সংযোজন তালিকা	সংযোজনী 1	বিশেষ সংক্ষিপ্ত সংশোধন 2026	0	0	0	0
		সংযোজনী 2	ধারাবাহিক সংশোধন 2026	6	14	0	20
		মোট		6	14	0	20
III	2- বিয়োজন তালিকা	সংযোজনী 1	বিশেষ সংক্ষিপ্ত সংশোধন 2026	2	0	0	2
		সংযোজনী 2	ধারাবাহিক সংশোধন 2026	0	2	0	2
		মোট		2	2	0	4
IV	'লিঙ্গ ক্ষেত্রের' পরিবর্তনের কারণে পার্থক্য			0	0	0	0
V	বিচারপ্রক্রিয়ার অধীনস্থ			0	0	0	0
VI	বিচার বিভাগীয় আধিকারিক কর্তৃক বিচারপূর্বক নিষ্পত্তির পর বিয়োজিত			6	11	0	17
নির্বাচকের মোট সংখ্যা (I+II-III+IV-V-VI)				508	461	0	969

B) ক্রটি সংশোধনের সংখ্যা :

নির্বাচক তালিকার প্রকৃতি	নির্বাচক তালিকার পরিচিতি :	ক্রটি সংশোধনের সংখ্যা :
সংযোজনী 1	বিশেষ সংক্ষিপ্ত সংশোধন 2026	0
সংযোজনী 2	ধারাবাহিক সংশোধন 2026	6
	মোট	6

নির্বাচক নিবন্ধন আধিকারিকের স্বাক্ষর

E-মৃত, S-স্থানান্তরিত, R-একাধিকবার অন্তর্ভুক্ত, M-নিখোঁজ, Q-যোগ্য নহে