



নির্বাচক তালিকা 2026 S25 পশ্চিমবঙ্গ

বিধানসভা নির্বাচনক্ষেত্রের নং, নাম ও সংরক্ষণের স্থিতি : 197 - ধনিয়াখালি (তপশীলি জাতি)		অংশ নং : 311			
বিধানসভা নির্বাচনক্ষেত্রটি যে লোকসভা নির্বাচনক্ষেত্রের / ক্ষেত্রসমূহের অন্তর্ভুক্ত তার নং, নাম ও সংরক্ষণ স্থিতি : 28 - হুগলী (সাধারণ)					
1. সংশোধনের পূর্ণ বিবরণ					
সংশোধনের বৎসর :	2026	নির্বাচক তালিকার পরিচিতি :			
ভিত্তি তারিখ :	01-01-2026	বিশেষ নিবিড় সংশোধন ২০২৬ এর চূড়ান্ত ভোটার তালিকার সহিত 09-04-2026 তারিখ অবধি সংশোধিত নির্বাচক তালিকা			
সংশোধনের প্রকৃতি :	ধারাবাহিক সংশোধন 2026				
প্রকাশনার তারিখ :	09-04-2026				
2. অংশ ও নির্বাচনী এলাকার পূর্ণ বিবরণ :					
অংশের ভাগ নং ও নাম :					
1-তেতের পাড়া			প্রধান শহর/গ্রাম : উত্তর বাবনান		
2-মন্ডল পাড়া			ওয়ার্ড :		
3-সোনাজল			থানা : দাদপুর		
4-পাকড়ে পাড়া			গ্রাম পঞ্চগায়েত : বাবনান		
			ব্লক : পোলবা-দাদপুর		
			মহকুমা : হুগলী সদর		
			জেলা : হুগলী		
			পিন : 712305		
3. ভোট গ্রহন কেন্দ্রের পূর্ণ বিবরণ :					
ভোট গ্রহন কেন্দ্রের নং, নাম :		ভোট গ্রহন কেন্দ্রের শ্রেণী :		গ্রামীণ	
311 - বাবনান পশ্চিম পাড়া প্রাথমিক বিদ্যালয়		এই অংশে সহায়ক ভোটগ্রহন কেন্দ্রের সংখ্যা :		0	
ভোট গ্রহন কেন্দ্রের ঠিকানা :					
বাবনান পশ্চিমপাড়া প্রাথমিক বিদ্যালয়, - রুম-1, পশ্চিমপাড়া					
4. নির্বাচকের সংখ্যা :					
প্রথম ক্রমিক নং	শেষ ক্রমিক নং	মোট সংখ্যা			
		পুরুষ	মহিলা	তৃতীয় লিঙ্গ	মোট
1	871	438	420	0	858

নির্বাচক নিবন্ধন আধিকারিকের স্বাক্ষর

Nazri Naksha



Google Map View

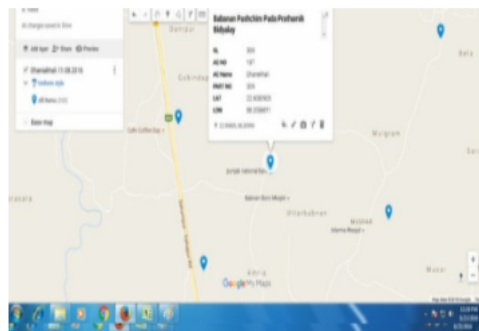

Polling Station Building Front View



Polling Station Front View



Cad View

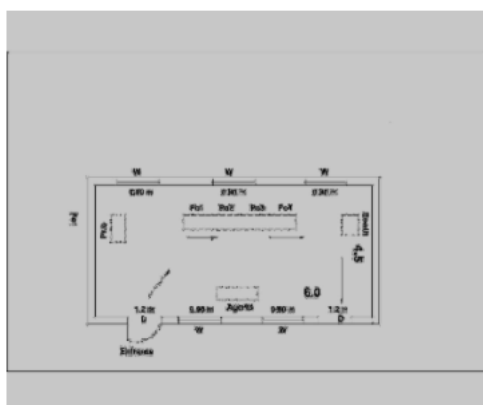

Key MAP View



1 নাম : সেখ তাজ মহাম্মদ পিতার নাম : সেখ আয়ুব আলী বাড়ির নং : এন০১৬৯ বয়স : 49 লিঙ্গ : পুরুষ	YPW1909274 ফটো উপলব্ধ	2 নাম : পারভিন বিবি স্বামীর নাম : রাসিদ আলি মোল্লা বাড়ির নং : n0018 বয়স : 38 লিঙ্গ : মহিলা	GMG2619054 ফটো উপলব্ধ	3 নাম : রাসিদ আলি মোল্লা পিতার নাম : আসিরাফ আলি মোল্লা বাড়ির নং : n0021 বয়স : 40 লিঙ্গ : পুরুষ	YPW1354026 ফটো উপলব্ধ
4 নাম : শ্রাবন্তী আইচ পিতার নাম : প্রদীপ আইচ বাড়ির নং : এন0107 বয়স : 22 লিঙ্গ : মহিলা	YPW2649929 ফটো উপলব্ধ	5 নাম : পূজা কর্মকার স্বামীর নাম : অনূপ কর্মকার বাড়ির নং : N0130 বয়স : 29 লিঙ্গ : মহিলা	YPW2452969 ফটো উপলব্ধ	6 নাম : সুসিতা কর্মকার স্বামীর নাম : তপন কর্মকার বাড়ির নং : n0033 বয়স : 37 লিঙ্গ : মহিলা	YPW0432997 ফটো উপলব্ধ
7 নাম : অদূজা কর্মকার পিতার নাম : অরুণ কুমার কর্মকার বাড়ির নং : 0114 বয়স : 25 লিঙ্গ : মহিলা	YPW2452779 ফটো উপলব্ধ	8 নাম : মিসবা উদ্দিন খন্ডেকার পিতার নাম : সামসুল আলম খন্ডেকার বাড়ির নং : 0052 বয়স : 25 লিঙ্গ : পুরুষ	YPW2453082 ফটো উপলব্ধ	9 নাম : হাবিবা বেগম স্বামীর নাম : সফিউদ্দিন মোল্লা বাড়ির নং : এন0058 বয়স : 29 লিঙ্গ : মহিলা	UFQ1841733 ফটো উপলব্ধ
10 নাম : সেখ মোহাম্মদ হোসেন মায়ের নাম : সাকিলা বেগম মালিক বাড়ির নং : 0068 বয়স : 27 লিঙ্গ : পুরুষ	YPW2453074 ফটো উপলব্ধ	11 নাম : মোসাম্মৎ আসিফা খাতুন পিতার নাম : আজিজুল ইসলাম ওস্তাগার বাড়ির নং : 0065 বয়স : 24 লিঙ্গ : মহিলা	YPW2453058 ফটো উপলব্ধ	12 নাম : শালিমা খাতুন স্বামীর নাম : জামাল উদ্দিন রহমান বাড়ির নং : N0135 বয়স : 33 লিঙ্গ : মহিলা	UHM1623925 ফটো উপলব্ধ
13 নাম : জাহিদা খাতুন স্বামীর নাম : সামসুদ্দিন মলিক বাড়ির নং : 0068 বয়স : 33 লিঙ্গ : মহিলা	YPW2452753 ফটো উপলব্ধ	14 নাম : মনুয়ারা খাতুন স্বামীর নাম : শেখ মফিজুর রহমান বাড়ির নং : 0133 বয়স : 31 লিঙ্গ : মহিলা	YPW2452803 ফটো উপলব্ধ	15 নাম : সাহানা জা খাতুন স্বামীর নাম : সেখ মানোয়ার হোসেন বাড়ির নং : 0058 বয়স : 30 লিঙ্গ : মহিলা	YPW2453033 ফটো উপলব্ধ
16 নাম : তনয় দে পিতার নাম : তারকনাথ দে বাড়ির নং : এন0000 বয়স : 25 লিঙ্গ : পুরুষ	YPW2361806 ফটো উপলব্ধ	17 নাম : সন্দীপ নায়ক পিতার নাম : মদন নায়ক বাড়ির নং : এন0001 বয়স : 27 লিঙ্গ : পুরুষ	YPW2282721 ফটো উপলব্ধ	18 নাম : শিখা নায়ক স্বামীর নাম : নিধন নায়ক বাড়ির নং : এন0002 বয়স : 32 লিঙ্গ : মহিলা	YPW2285096 ফটো উপলব্ধ
19 নাম : বৃন্দোন নায়ক পিতার নাম : মোহন নায়ক বাড়ির নং : n0002 বয়স : 51 লিঙ্গ : পুরুষ	YPW2316909 ফটো উপলব্ধ	20 নাম : সুভাষ নায়ক পিতার নাম : মোহন নায়ক বাড়ির নং : এন0002 বয়স : 26 লিঙ্গ : পুরুষ	YPW2621365 ফটো উপলব্ধ	21 নাম : শঙ্করী নায়ক স্বামীর নাম : মদন নায়ক বাড়ির নং : n0001 বয়স : 50 লিঙ্গ : মহিলা	WB/27/190/546328 ফটো উপলব্ধ
22 নাম : কমল নায়ক পিতার নাম : পঞ্চ নায়ক বাড়ির নং : n0011 বয়স : 28 লিঙ্গ : পুরুষ	YPW2177079 ফটো উপলব্ধ	23 নাম : সঞ্জয় নায়ক পিতার নাম : মদন নায়ক বাড়ির নং : n0001 বয়স : 31 লিঙ্গ : পুরুষ	YPW1909290 ফটো উপলব্ধ	24 নাম : মালতী নায়ক স্বামীর নাম : মোহন নায়ক বাড়ির নং : n0002 বয়স : 61 লিঙ্গ : মহিলা	WB/27/190/546376 ফটো উপলব্ধ
25 নাম : নিধান নায়ক মায়ের নাম : মালতী নায়ক বাড়ির নং : n0002 বয়স : 33 লিঙ্গ : পুরুষ	YPW1701283 ফটো উপলব্ধ	26 নাম : সীলা নায়ক স্বামীর নাম : বৃন্দোন নায়ক বাড়ির নং : n0002 বয়স : 44 লিঙ্গ : মহিলা	GMG1382365 ফটো উপলব্ধ	27 নাম : শ্যামল নায়ক পিতার নাম : পঞ্চ নায়ক বাড়ির নং : n0011 বয়স : 38 লিঙ্গ : পুরুষ	GMG2552511 ফটো উপলব্ধ
28 নাম : সুভদ্রা নায়ক স্বামীর নাম : শ্যামল নায়ক বাড়ির নং : n0011 বয়স : 29 লিঙ্গ : মহিলা	YPW1989243 ফটো উপলব্ধ	29 নাম : জ্যোৎস্না নায়ক স্বামীর নাম : বিমল নায়ক বাড়ির নং : n0011 বয়স : 31 লিঙ্গ : মহিলা	YPW1989219 ফটো উপলব্ধ	30 নাম : বরুণ নায়ক পিতার নাম : বৃন্দোন নায়ক বাড়ির নং : N0002 বয়স : 25 লিঙ্গ : পুরুষ	YPW2282705 ফটো উপলব্ধ



31	YPW2786036	নাম : সুস্মিতা নায়েক স্বামীর নাম : বরেন্দ্র নায়েক বাড়ির নং : এন002 বয়স : 20 লিঙ্গ : মহিলা	ফটো উপলব্ধ	32	YPW2452936	নাম : অয়ন ব্যানার্জী পিতার নাম : অরুণ কুমার ব্যানার্জী বাড়ির নং : N0120 বয়স : 24 লিঙ্গ : পুরুষ	ফটো উপলব্ধ	33	YPW1626951	নাম : হোসেনারা বিবি স্বামীর নাম : ইমরান আহমেদ বাড়ির নং : n0167 বয়স : 33 লিঙ্গ : মহিলা	ফটো উপলব্ধ
34	YPW2192318	নাম : পারুল ভূমিজ স্বামীর নাম : ভগীরথ ভূমিজ বাড়ির নং : n0179 বয়স : 30 লিঙ্গ : মহিলা	ফটো উপলব্ধ	35	YPW2163418	নাম : দিলীপ ভূমিজ পিতার নাম : কুশল ভূমিজ বাড়ির নং : n0022 বয়স : 27 লিঙ্গ : পুরুষ	ফটো উপলব্ধ	36	YPW2627511	নাম : ছট্ট ভূমিজ পিতার নাম : বাসুদেব ভূমিজ বাড়ির নং : এন0026 বয়স : 24 লিঙ্গ : পুরুষ	ফটো উপলব্ধ
37	WB/27/190/546028	নাম : মদন ভূমিজ পিতার নাম : বাবুলাল ভূমিজ বাড়ির নং : n0017 বয়স : 66 লিঙ্গ : পুরুষ	ফটো উপলব্ধ	38	WB/27/190/546315	নাম : অলোকা ভূমিজ স্বামীর নাম : লক্ষী ভূমিজ বাড়ির নং : n0019 বয়স : 78 লিঙ্গ : মহিলা	ফটো উপলব্ধ	39	WB/27/190/546314	নাম : মঞ্জলা ভূমিজ স্বামীর নাম : সত্য ভূমিজ বাড়ির নং : n0019 বয়স : 51 লিঙ্গ : মহিলা	ফটো উপলব্ধ
40	YPW1792308	নাম : মিতু ভূমিজ পিতার নাম : সত্য ভূমিজ বাড়ির নং : n0019 বয়স : 31 লিঙ্গ : পুরুষ	ফটো উপলব্ধ	41	GMG1441609	নাম : অঞ্জনা ভূমিজ স্বামীর নাম : শ্রীকান্ত ভূমিজ বাড়ির নং : n0013 বয়স : 44 লিঙ্গ : মহিলা	ফটো উপলব্ধ	42	GMG1382951	নাম : মানিক ভূমিজ পিতার নাম : অর্জুন ভূমিজ বাড়ির নং : n0013 বয়স : 45 লিঙ্গ : পুরুষ	ফটো উপলব্ধ
43	GMG1382837	নাম : রেখা ভূমিজ স্বামীর নাম : মানিক ভূমিজ বাড়ির নং : n0013 বয়স : 44 লিঙ্গ : মহিলা	ফটো উপলব্ধ	44	GMG2391407	নাম : আনন্দ ভূমিজ পিতার নাম : শুভ ভূমিজ বাড়ির নং : n0013 বয়স : 60 লিঙ্গ : পুরুষ	ফটো উপলব্ধ	45	WB/27/190/546501	নাম : মালতী ভূমিজ স্বামীর নাম : পঞ্চানন ভূমিজ বাড়ির নং : n0025 বয়স : 56 লিঙ্গ : মহিলা	ফটো উপলব্ধ
46	YPW1909316	নাম : প্রশান্ত ভূমিজ পিতার নাম : পঞ্চানন ভূমিজ বাড়ির নং : n0025 বয়স : 33 লিঙ্গ : পুরুষ	ফটো উপলব্ধ	47	YPW1909308	নাম : সুশান্ত ভূমিজ পিতার নাম : পঞ্চানন ভূমিজ বাড়ির নং : n0025 বয়স : 30 লিঙ্গ : পুরুষ	ফটো উপলব্ধ	48	YPW1354109	নাম : মহাদেব ভূমিজ পিতার নাম : পঞ্চানন ভূমিজ বাড়ির নং : n0025 বয়স : 36 লিঙ্গ : পুরুষ	ফটো উপলব্ধ
49	WB/27/190/546466	নাম : বাসুদেব ভূমিজ পিতার নাম : লক্ষী ভূমিজ বাড়ির নং : n0026 বয়স : 56 লিঙ্গ : পুরুষ	ফটো উপলব্ধ	50	WB/27/190/546308	নাম : রমনী ভূমিজ স্বামীর নাম : বাসুদেব ভূমিজ বাড়ির নং : n0026 বয়স : 51 লিঙ্গ : মহিলা	ফটো উপলব্ধ	51	GMG1382522	নাম : অধু ভূমিজ পিতার নাম : মটকা ভূমিজ বাড়ির নং : n0014 বয়স : 50 লিঙ্গ : পুরুষ	ফটো উপলব্ধ
52	GMG1441013	নাম : মেনকা ভূমিজ স্বামীর নাম : অধু ভূমিজ বাড়ির নং : n0014 বয়স : 44 লিঙ্গ : মহিলা	ফটো উপলব্ধ	53	GMG2159713	নাম : শ্রীকান্ত ভূমিজ পিতার নাম : অর্জুন ভূমিজ বাড়ির নং : n0013 বয়স : 45 লিঙ্গ : পুরুষ	ফটো উপলব্ধ	54	YPW2786044	নাম : সাগরিকা ভূমিজ পিতার নাম : শ্রী কান্ত ভূমিজ বাড়ির নং : এন0013 বয়স : 20 লিঙ্গ : মহিলা	ফটো উপলব্ধ
55	GMG2391449	নাম : সমর ভূমিজ পিতার নাম : বিভূতি ভূমিজ বাড়ির নং : n0020 বয়স : 43 লিঙ্গ : পুরুষ	ফটো উপলব্ধ	56	GMG2393296	নাম : সুমিতা ভৌমিক স্বামীর নাম : সমর ভৌমিক বাড়ির নং : n0020 বয়স : 40 লিঙ্গ : মহিলা	ফটো উপলব্ধ	57	GMG1380450	নাম : অর্চনা ভূমিজ স্বামীর নাম : অসিত ভূমিজ বাড়ির নং : n0023 বয়স : 46 লিঙ্গ : মহিলা	ফটো উপলব্ধ
58	GMG1381003	নাম : অসিত ভূমিজ পিতার নাম : চরন ভূমিজ বাড়ির নং : n0023 বয়স : 46 লিঙ্গ : পুরুষ	ফটো উপলব্ধ	59	YPW2650018	নাম : দীপু ভূমিজ পিতার নাম : অসিত ভূমিজ বাড়ির নং : এন0023 বয়স : 23 লিঙ্গ : পুরুষ	ফটো উপলব্ধ	60	YPW2786028	নাম : শুভঙ্কর ভূমিজ পিতার নাম : অসিত ভূমিজ বাড়ির নং : এন0023 বয়স : 20 লিঙ্গ : পুরুষ	ফটো উপলব্ধ



61 নাম : সমর ভূমিজ পিতার নাম: বাসুদেব ভূমিজ বাড়ির নং : এন0026 বয়স : 35 লিঙ্গ : পুরুষ	YPW2285104 ফটো উপলব্ধ	62 নাম : রবীন ভূমিজ পিতার নাম: সত্য ভূমিজ বাড়ির নং : এন0019 বয়স : 26 লিঙ্গ : পুরুষ	YPW2282713 ফটো উপলব্ধ	63 নাম : মুকুলী ভূমিজ স্বামীর নাম: মিঠু ভূমিজ বাড়ির নং : n0019 বয়স : 32 লিঙ্গ : মহিলা	RPB1567593 ফটো উপলব্ধ
64 নাম : সুস্মিতা ভূমিজ স্বামীর নাম: তরুন ভূমিজ বাড়ির নং : n0022 বয়স : 28 লিঙ্গ : মহিলা	YPW2091098 ফটো উপলব্ধ	65 নাম : গীতা ভূমিজ পিতার নাম: বিভূতি ভূমিজ বাড়ির নং : n0020 বয়স : 52 লিঙ্গ : মহিলা	YPW2091106 ফটো উপলব্ধ	66 নাম : তুলসী ভূমিজ স্বামীর নাম: রবি ভূমিজ বাড়ির নং : n0020 বয়স : 35 লিঙ্গ : মহিলা	YPW2091114 ফটো উপলব্ধ
67 নাম : ভগীরথ ভূমিজ পিতার নাম: মদন ভূমিজ বাড়ির নং : n0017 বয়স : 29 লিঙ্গ : পুরুষ	YPW2091171 ফটো উপলব্ধ	68 নাম : সুকুমার ভূমিজ পিতার নাম: কুশল ভূমিজ বাড়ির নং : n0017 বয়স : 37 লিঙ্গ : পুরুষ	YPW2091189 ফটো উপলব্ধ	69 নাম : টগরী ভূমিজ স্বামীর নাম: সুকুমার ভূমিজ বাড়ির নং : n0017 বয়স : 36 লিঙ্গ : মহিলা	YPW2091197 ফটো উপলব্ধ
70 নাম : সন্টু ভূমিজ পিতার নাম: বিভূতি ভূমিজ বাড়ির নং : n0020 বয়স : 30 লিঙ্গ : পুরুষ	YPW2091221 ফটো উপলব্ধ	71 নাম : তরুন ভূমিজ পিতার নাম: কুশল ভূমিজ বাড়ির নং : n0022 বয়স : 35 লিঙ্গ : পুরুষ	YPW2091148 ফটো উপলব্ধ	72 নাম : চন্দ্রা ভূমিজ স্বামীর নাম: সমর ভূমিজ বাড়ির নং : n0172 বয়স : 56 লিঙ্গ : মহিলা	GMG1439181 ফটো উপলব্ধ
73 নাম : চায়না ভূমিজ স্বামীর নাম: মহাদেব ভূমিজ বাড়ির নং : n0025 বয়স : 28 লিঙ্গ : মহিলা	YPW2091247 ফটো উপলব্ধ	74 নাম : রবি ভূমিজ পিতার নাম: বিভূতি ভূমিজ বাড়ির নং : n0020 বয়স : 40 লিঙ্গ : পুরুষ	YPW2091254 ফটো উপলব্ধ	75 নাম : নীশিমা মন্ডল স্বামীর নাম: ফরহাজ আহমেদ বাড়ির নং : এন0098 বয়স : 29 লিঙ্গ : মহিলা	ZUM2313757 ফটো উপলব্ধ
76 নাম : নাজনীন মন্ডল পিতার নাম: সেখ নাজমুল হক বাড়ির নং : n0170 বয়স : 35 লিঙ্গ : মহিলা	YPW1508670 ফটো উপলব্ধ	77 নাম : রেহানা বেগম মল্লিক পিতার নাম: রিজ মল্লিক বাড়ির নং : n0031 বয়স : 63 লিঙ্গ : মহিলা	GMG2391506 ফটো উপলব্ধ	78 নাম : নাসিরা বেগম মল্লিক স্বামীর নাম: আবুলহা বাড়ির নং : n0031 বয়স : 39 লিঙ্গ : মহিলা	GMG2619062 ফটো উপলব্ধ
79 নাম : ফিরোজা খাতুন পিতার নাম: স্বপন মল্লিক বাড়ির নং : n0031 বয়স : 32 লিঙ্গ : মহিলা	YPW1909258 ফটো উপলব্ধ	80 নাম : গীতা মালিক স্বামীর নাম: ধীরেন মালিক বাড়ির নং : n0006 বয়স : 35 লিঙ্গ : মহিলা	YPW2091122 ফটো উপলব্ধ	81 নাম : মেঘনাদ মালিক পিতার নাম: শিবু মালিক বাড়ির নং : n0004 বয়স : 28 লিঙ্গ : পুরুষ	YPW2091130 ফটো উপলব্ধ
82 নাম : ক্ষুদিরাম মালিক পিতার নাম: বিশ্বনাথ মালিক বাড়ির নং : n0009 বয়স : 30 লিঙ্গ : পুরুষ	YPW2091155 ফটো উপলব্ধ	83 নাম : রুমা মালিক স্বামীর নাম: তপন মালিক বাড়ির নং : n0006 বয়স : 32 লিঙ্গ : মহিলা	YPW2091239 ফটো উপলব্ধ	84 নাম : স্বপন মালিক পিতার নাম: আতোর মালিক বাড়ির নং : n0007 বয়স : 46 লিঙ্গ : পুরুষ	GMG1381037 ফটো উপলব্ধ
85 নাম : সরস্বতী মালিক স্বামীর নাম: স্বপন মালিক বাড়ির নং : n0007 বয়স : 40 লিঙ্গ : মহিলা	GMG2393304 ফটো উপলব্ধ	86 নাম : মহাদেব মালিক পিতার নাম: আতোর মালিক বাড়ির নং : n0008 বয়স : 53 লিঙ্গ : পুরুষ	YPW2317576 ফটো উপলব্ধ	87 নাম : ছায়া মালিক স্বামীর নাম: মহাদেব মালিক বাড়ির নং : n0008 বয়স : 50 লিঙ্গ : মহিলা	WB/27/190/546298 ফটো উপলব্ধ
88 নাম : তাপস মালিক পিতার নাম: মহাদেব মালিক বাড়ির নং : n0008 বয়স : 35 লিঙ্গ : পুরুষ	YPW1561091 ফটো উপলব্ধ	89 নাম : ঝর্ণা মালিক স্বামীর নাম: বিশ্বনাথ মালিক বাড়ির নং : n0009 বয়স : 60 লিঙ্গ : মহিলা	WB/27/190/546324 ফটো উপলব্ধ	90 নাম : সহদেব মালিক পিতার নাম: আতোর মালিক বাড়ির নং : n0010 বয়স : 57 লিঙ্গ : পুরুষ	WB/27/190/546193 ফটো উপলব্ধ



91	WB/27/190/546490	ফটো উপলব্ধ	92	YPW1989227	ফটো উপলব্ধ	93	GMG2391522	ফটো উপলব্ধ
নাম : সরস্বতী মালিক স্বামীর নাম: সহদেব মালিক বাড়ির নং : n0010 বয়স : 51 লিঙ্গ : মহিলা			নাম : সুকুমার মালিক পিতার নাম: সহদেব মালিক বাড়ির নং : n0010 বয়স : 29 লিঙ্গ : পুরুষ			নাম : সাধন মালিক পিতার নাম: মেথর মালিক বাড়ির নং : n0012 বয়স : 58 লিঙ্গ : পুরুষ		
94	GMG2391530	ফটো উপলব্ধ	95	YPW1792332	ফটো উপলব্ধ	96	YPW1989250	ফটো উপলব্ধ
নাম : সরস্বতী মালিক স্বামীর নাম: সাধন মালিক বাড়ির নং : n0012 বয়স : 52 লিঙ্গ : মহিলা			নাম : নারান মালিক পিতার নাম: সাধন মালিক বাড়ির নং : n0012 বয়স : 31 লিঙ্গ : পুরুষ			নাম : কেশব মালিক পিতার নাম: বাবলু(সাধন) মালিক বাড়ির নং : n0012 বয়স : 32 লিঙ্গ : পুরুষ		
97	YPW2091163	ফটো উপলব্ধ	98	YPW2621241	ফটো উপলব্ধ	99	YPW2621415	ফটো উপলব্ধ
নাম : সুকুমার মালিক পিতার নাম: বিশ্বনাথ মালিক বাড়ির নং : n0009 বয়স : 30 লিঙ্গ : পুরুষ			নাম : টুঙ্গা মালিক স্বামীর নাম: মেঘনাথ মালিক বাড়ির নং : এন008 বয়স : 25 লিঙ্গ : মহিলা			নাম : শান্তি মালিক স্বামীর নাম: তাপস মালিক বাড়ির নং : এন008 বয়স : 24 লিঙ্গ : মহিলা		
100	YPW2621340	ফটো উপলব্ধ	101	YPW2101103	ফটো উপলব্ধ	102	WB/27/190/546428	ফটো উপলব্ধ
নাম : আকাশ মালিক পিতার নাম: শিব মালিক বাড়ির নং : এন0008 বয়স : 23 লিঙ্গ : পুরুষ			নাম : রমা মালিক স্বামীর নাম: সুকুমার মালিক বাড়ির নং : N0010 বয়স : 27 লিঙ্গ : মহিলা			নাম : মদন মালিক পিতার নাম: সুরেন মালিক বাড়ির নং : n0003 বয়স : 69 লিঙ্গ : পুরুষ		
103	WB/27/190/546325	ফটো উপলব্ধ	104	YPW1792316	ফটো উপলব্ধ	105	WB/27/190/546323	ফটো উপলব্ধ
নাম : পার্বতী মালিক স্বামীর নাম: মদন মালিক বাড়ির নং : n0003 বয়স : 59 লিঙ্গ : মহিলা			নাম : কৃষ্ণ মালিক পিতার নাম: মদন মালিক বাড়ির নং : n0003 বয়স : 33 লিঙ্গ : পুরুষ			নাম : দেবেন মালিক পিতার নাম: বসন মালিক বাড়ির নং : n0004 বয়স : 86 লিঙ্গ : পুরুষ		
106	WB/27/190/546313	ফটো উপলব্ধ	107	WB/27/190/546332	ফটো উপলব্ধ	108	WB/27/190/546430	ফটো উপলব্ধ
নাম : দুর্গা মালিক স্বামীর নাম: দেবেন মালিক বাড়ির নং : n0004 বয়স : 76 লিঙ্গ : মহিলা			নাম : বাসন্তী মালিক স্বামীর নাম: গোবর্দন মালিক বাড়ির নং : n0006 বয়স : 67 লিঙ্গ : মহিলা			নাম : জীতেন মালিক পিতার নাম: গোবর্দন মালিক বাড়ির নং : n0006 বয়স : 50 লিঙ্গ : পুরুষ		
109	GMG1441054	ফটো উপলব্ধ	110	GMG2552503	ফটো উপলব্ধ	111	WB/27/190/546299	ফটো উপলব্ধ
নাম : ধীরেন মালিক পিতার নাম: গোবর্দন মালিক বাড়ির নং : n0006 বয়স : 44 লিঙ্গ : পুরুষ			নাম : তপন মালিক পিতার নাম: গোবর্দন মালিক বাড়ির নং : n0006 বয়স : 39 লিঙ্গ : পুরুষ			নাম : শ্রীমতী মালিক স্বামীর নাম: আতর মালিক বাড়ির নং : n0007 বয়স : 71 লিঙ্গ : মহিলা		
112	YPW1354463	ফটো উপলব্ধ	113	YPW1701291	ফটো উপলব্ধ	114	YPW1909332	ফটো উপলব্ধ
নাম : কেপ্ত মালিক পিতার নাম: মেথর মালিক বাড়ির নং : n0005 বয়স : 38 লিঙ্গ : পুরুষ			নাম : বিকাশ মালিক স্বামীর নাম: পুষ্প মালিক বাড়ির নং : n0005 বয়স : 33 লিঙ্গ : পুরুষ			নাম : ডলি মালিক (মাল) স্বামীর নাম: বিকাশ মালিক বাড়ির নং : n0005 বয়স : 31 লিঙ্গ : মহিলা		
115	WB/27/190/546280	ফটো উপলব্ধ	116	YPW2317386	ফটো উপলব্ধ	117	WB/27/190/546316	ফটো উপলব্ধ
নাম : শিব মালিক পিতার নাম: দেবেন মালিক বাড়ির নং : n0004 বয়স : 51 লিঙ্গ : পুরুষ			নাম : প্রতীমা মালিক স্বামীর নাম: শিব মালিক বাড়ির নং : n0004 বয়স : 50 লিঙ্গ : মহিলা			নাম : শঙ্কর মালিক পিতার নাম: মেথর মালিক বাড়ির নং : n0005 বয়স : 59 লিঙ্গ : পুরুষ		
118	WB/27/190/546326	ফটো উপলব্ধ	119	WB/27/190/546260	ফটো উপলব্ধ	120	YPW1909282	ফটো উপলব্ধ
নাম : মাধবী মালিক স্বামীর নাম: শঙ্কর মালিক বাড়ির নং : n0005 বয়স : 51 লিঙ্গ : মহিলা			নাম : শম্ভু মালিক পিতার নাম: মেথর মালিক বাড়ির নং : n0005 বয়স : 50 লিঙ্গ : পুরুষ			নাম : চাঁপা মালিক (সাঁতরা) স্বামীর নাম: শম্ভু মালিক বাড়ির নং : n0005 বয়স : 37 লিঙ্গ : মহিলা		



121	YPW2452944	ফটো উপলব্ধ	122	YPW2452910	ফটো উপলব্ধ	123	YPW2452712	ফটো উপলব্ধ
নাম : অপর্ণা রায় স্বামীর নাম: রঞ্জন রায় বাড়ির নং : N0150 বয়স : 26 লিঙ্গ : মহিলা			নাম : জয়ন্তী রায় স্বামীর নাম: অভিজিৎ রায় বাড়ির নং : 0153 বয়স : 31 লিঙ্গ : মহিলা			নাম : উত্তম রায় পিতার নাম: অনিল রায় বাড়ির নং : n0159 বয়স : 24 লিঙ্গ : পুরুষ		
124	YPW2452688	ফটো উপলব্ধ	125	YPW2452977	ফটো উপলব্ধ	126	YPW2452829	ফটো উপলব্ধ
নাম : শংকর রায় পিতার নাম: বসুদেব রায় বাড়ির নং : N0152 বয়স : 24 লিঙ্গ : পুরুষ			নাম : মৌমিতা রায় স্বামীর নাম: সাহেব রায় বাড়ির নং : N0145 বয়স : 24 লিঙ্গ : মহিলা			নাম : রুনা লায়লা সরকার স্বামীর নাম: আমিনুল রহমান মন্ডল বাড়ির নং : 067 বয়স : 36 লিঙ্গ : মহিলা		
127	YPW2453025	ফটো উপলব্ধ	128	YPW2453090	ফটো উপলব্ধ	129	YPW2452696	ফটো উপলব্ধ
নাম : আফরিন সুলতানা স্বামীর নাম: সেখ মোশারফ হোসেন বাড়ির নং : 0046 বয়স : 25 লিঙ্গ : মহিলা			নাম : সুমন সাঁতরা পিতার নাম: সুনীল সাঁতরা বাড়ির নং : 0200 বয়স : 24 লিঙ্গ : পুরুষ			নাম : সেখ সামিম পিতার নাম: গোলাম আউলিয়া সেখ বাড়ির নং : N0077 বয়স : 24 লিঙ্গ : পুরুষ		
130	YPW2177103	ফটো উপলব্ধ	131	YPW2317568	ফটো উপলব্ধ	132	YPW2317550	ফটো উপলব্ধ
নাম : মামনি সিং (ভূমিজ) স্বামীর নাম: গনেশ সিং বাড়ির নং : n0015 বয়স : 27 লিঙ্গ : মহিলা			নাম : সাধন সিং পিতার নাম: লাল সিং বাড়ির নং : n0015 বয়স : 73 লিঙ্গ : পুরুষ			নাম : বিশাখা সিং স্বামীর নাম: সাধন সিং বাড়ির নং : n0015 বয়স : 60 লিঙ্গ : মহিলা		
133	GMG2391548	ফটো উপলব্ধ	134	YPW1571280	ফটো উপলব্ধ	135	YPW1354497	ফটো উপলব্ধ
নাম : কার্তিক সিং পিতার নাম: সাধন সিং বাড়ির নং : n0015 বয়স : 41 লিঙ্গ : পুরুষ			নাম : মামনি সিং স্বামীর নাম: কার্তিক সিং বাড়ির নং : n0015 বয়স : 36 লিঙ্গ : মহিলা			নাম : গনেশ সিং পিতার নাম: সাধন সিং বাড়ির নং : n0015 বয়স : 37 লিঙ্গ : পুরুষ		
136	YPW2452738	ফটো উপলব্ধ	137	RPB2090728	ফটো উপলব্ধ	138	YPW2854271	ফটো উপলব্ধ
নাম : সানোয়ার হোসেন মোল্লা পিতার নাম: পীর আলি মোল্লা বাড়ির নং : N000 বয়স : 39 লিঙ্গ : পুরুষ			নাম : জ্যোতিকা সিং পিতার নাম: জানকী সিং বাড়ির নং : এন0025 বয়স : 25 লিঙ্গ : মহিলা			নাম : রাকেশ মালিক পিতার নাম: স্বপন মালিক বাড়ির নং : 007 বয়স : 19 লিঙ্গ : পুরুষ		
139	YPW2843712	ফটো উপলব্ধ	140	YPW2843894	ফটো উপলব্ধ	141	YPW2861862	ফটো উপলব্ধ
নাম : প্রিয়া মালিক পিতার নাম: জিতেন মালিক বাড়ির নং : নং006 বয়স : 19 লিঙ্গ : মহিলা			নাম : রাহুল ভূমিজ পিতার নাম: মানিক ভূমিজ বাড়ির নং : নং013 বয়স : 24 লিঙ্গ : পুরুষ			নাম : অষ্টম মালিক পিতার নাম: সাধন মালিক বাড়ির নং : টেটরপারা, উওর বাবনান বয়স : 19 লিঙ্গ : পুরুষ		
142	YPW2862373	ফটো উপলব্ধ						
নাম : জিত ভূমিজ পিতার নাম: মানিক ভূমিজ বাড়ির নং : নং013 বয়স : 20 লিঙ্গ : পুরুষ								



143 নাম : ফরিদা খাতুন স্বামীর নাম: মীর নাসিম হোসেন বাড়ির নং : এন0087 বয়স : 28 লিঙ্গ : মহিলা	SQT1769066 ফটো উপলব্ধ	144 নাম : সাহিনুর বানু স্বামীর নাম: মীর সাইফুদ্দিন বাড়ির নং : এন0087 বয়স : 30 লিঙ্গ : মহিলা	UAA1864958 ফটো উপলব্ধ	145 নাম : সৈয়দ আহমেদ পিতার নাম: নাসির আহমেদ বাড়ির নং : n0040 বয়স : 74 লিঙ্গ : পুরুষ	WB/27/190/546237 ফটো উপলব্ধ
146 নাম : মীর জাহানারা বেগম স্বামীর নাম: মীর আলফাজ হোসেন বাড়ির নং : n0062 বয়স : 47 লিঙ্গ : মহিলা	GMG1439405 ফটো উপলব্ধ	147 নাম : মীর আসলাম হোসেন পিতার নাম: মীর আলফাজ হোসেন বাড়ির নং : এন0062 বয়স : 21 লিঙ্গ : পুরুষ	YPW2694255 ফটো উপলব্ধ	148 নাম : ইয়াসমিন খাতুন স্বামীর নাম: মির এরসাদ হোসেন বাড়ির নং : এন0062 বয়স : 49 লিঙ্গ : মহিলা	KVW1086339 ফটো উপলব্ধ
149 নাম : আমিনুর রহমান মন্ডল পিতার নাম: ওহিদ মন্ডল বাড়ির নং : n0067 বয়স : 53 লিঙ্গ : পুরুষ	WB/27/190/546156 ফটো উপলব্ধ	150 নাম : নিলুফা খাতুন স্বামীর নাম: সেখ আলি হোসেন বাড়ির নং : n0067 বয়স : 32 লিঙ্গ : মহিলা	YPW1989300 ফটো উপলব্ধ	151 নাম : মীর নাসরিন বেগম পিতার নাম: মীর সামসুজোহা বাড়ির নং : n0062 বয়স : 54 লিঙ্গ : মহিলা	YPW2621514 ফটো উপলব্ধ
152 নাম : মমতাজ বেগম মীর স্বামীর নাম: মহসীন মীর বাড়ির নং : n0087 বয়স : 58 লিঙ্গ : মহিলা	YPW2317170 ফটো উপলব্ধ	153 নাম : মীর মহরম আলি পিতার নাম: মীর নুরেম্বী বাড়ির নং : n0087 বয়স : 59 লিঙ্গ : পুরুষ	YPW2317147 ফটো উপলব্ধ	154 নাম : মীর সেলিমা বেগম স্বামীর নাম: মীর মহরম আলি বাড়ির নং : n0087 বয়স : 53 লিঙ্গ : মহিলা	YPW2317139 ফটো উপলব্ধ
155 নাম : মীর বসির উদ্দিন পিতার নাম: মীর নুরেম্বী বাড়ির নং : n0087 বয়স : 53 লিঙ্গ : পুরুষ	YPW2316867 ফটো উপলব্ধ	156 নাম : রেজিনা বেগম মীর স্বামীর নাম: বসিরউদ্দিন মীর বাড়ির নং : n0087 বয়স : 43 লিঙ্গ : মহিলা	GMG2160174 ফটো উপলব্ধ	157 নাম : মীর সেলিম মীর পিতার নাম: মীর নুরেম্বী মীর বাড়ির নং : n0087 বয়স : 49 লিঙ্গ : পুরুষ	YPW2317428 ফটো উপলব্ধ
158 নাম : আরুজা বেগম মীর স্বামীর নাম: মীর সেলিম বাড়ির নং : n0087 বয়স : 51 লিঙ্গ : মহিলা	GMG2160182 ফটো উপলব্ধ	159 নাম : মীর সাদ্দাম হোসেন পিতার নাম: মীর মহরম আলী বাড়ির নং : n0087 বয়স : 34 লিঙ্গ : পুরুষ	YPW1792381 ফটো উপলব্ধ	160 নাম : মির নাসিম হোসেন পিতার নাম: মীর মহরম আলি বাড়ির নং : n0087 বয়স : 32 লিঙ্গ : পুরুষ	YPW1909449 ফটো উপলব্ধ
161 নাম : আমিনা খাতুন (বেগম) স্বামীর নাম: মির কলিম উদ্দিন বাড়ির নং : n0189 বয়স : 32 লিঙ্গ : মহিলা	YPW2192391 ফটো উপলব্ধ	162 নাম : সাইফুদ্দিন মীর মায়ের নাম: মীর মহসীন বাড়ির নং : n0087 বয়স : 32 লিঙ্গ : পুরুষ	YPW1792399 ফটো উপলব্ধ	163 নাম : তাহির হোসেন পিতার নাম: নাজির হোসেন সেখ বাড়ির নং : n0181 বয়স : 27 লিঙ্গ : পুরুষ	YPW2192334 ফটো উপলব্ধ
164 নাম : রোকসেনা খাতুন স্বামীর নাম: মনিরুল মল্লিক বাড়ির নং : n0186 বয়স : 26 লিঙ্গ : মহিলা	YPW2192367 ফটো উপলব্ধ	165 নাম : সাবিনা ইয়াসমিন স্বামীর নাম: সামসুদ্দিন খন্দেকার বাড়ির নং : n0190 বয়স : 34 লিঙ্গ : মহিলা	YPW2192409 ফটো উপলব্ধ	166 নাম : সুরোজা ওস্তাগার (খাতুন) স্বামীর নাম: এজাজুল ইসলাম ওস্তাগার বাড়ির নং : n0201 বয়স : 27 লিঙ্গ : মহিলা	YPW2230340 ফটো উপলব্ধ
167 নাম : সাকিলা ওস্তাগার (খাতুন) স্বামীর নাম: মাসুম আলম ওস্তাগার বাড়ির নং : n0202 বয়স : 38 লিঙ্গ : মহিলা	YPW2229342 ফটো উপলব্ধ	168 নাম : সালেমা খাতুন পিতার নাম: আইনুদ্দিন মল্লিক বাড়ির নং : এন0000 বয়স : 35 লিঙ্গ : মহিলা	YPW1559988 ফটো উপলব্ধ	169 নাম : হামিদা খাতুন পিতার নাম: হীরা মল্লিক বাড়ির নং : মন্ডলপাড়া বয়স : 25 লিঙ্গ : মহিলা	YPW2361814 ফটো উপলব্ধ
170 নাম : সাবির আলী মল্লিক পিতার নাম: গোলাম মোস্তাফা মল্লিক বাড়ির নং : n0041 বয়স : 42 লিঙ্গ : পুরুষ	GMG1382043 ফটো উপলব্ধ	171 নাম : মীর মইনুদ্দিন পিতার নাম: মীর মহসীন বাড়ির নং : n0087 বয়স : 38 লিঙ্গ : পুরুষ	GMG2463081 ফটো উপলব্ধ	172 নাম : মীর মহসীন পিতার নাম: নুরেম্বী মীর বাড়ির নং : n0087 বয়স : 62 লিঙ্গ : পুরুষ	YPW2317121 ফটো উপলব্ধ



173	UAA1722958	ফটো উপলব্ধ	174	YPW2620656	ফটো উপলব্ধ	175	YPW2620482	ফটো উপলব্ধ
নাম : হাসিবা খাতুন পিতার নাম: হাসিব সরকার বাড়ির নং : এন0087 বয়স : 31 লিঙ্গ : মহিলা			নাম : সালমা খাতুন পিতার নাম: মীর সেলিম উদ্দিন বাড়ির নং : এন0087 বয়স : 23 লিঙ্গ : মহিলা			নাম : মীর সাহিল উদ্দিন পিতার নাম: মীর বশির উদ্দিন বাড়ির নং : এন0087 বয়স : 23 লিঙ্গ : পুরুষ		
176	GMG2619088	ফটো উপলব্ধ	177	YPW2302420	ফটো উপলব্ধ	178	WB/27/190/546273	ফটো উপলব্ধ
নাম : মির আইনুদ্দিন পিতার নাম: মির মহঃ মহসীন বাড়ির নং : n0087 বয়স : 36 লিঙ্গ : পুরুষ			নাম : মীর আলতাফ হোসেন পিতার নাম: মীর আলফাজ হোসেন বাড়ির নং : এন0062 বয়স : 25 লিঙ্গ : পুরুষ			নাম : মীর আলফাজ হোসেন পিতার নাম: মীর সামসুজোহা বাড়ির নং : n0062 বয়স : 57 লিঙ্গ : পুরুষ		
179	WB/27/190/546481	ফটো উপলব্ধ	180	YPW1561158	ফটো উপলব্ধ	181	GMG1381789	ফটো উপলব্ধ
নাম : মীর আলমাস হোসেন পিতার নাম: মীর সামসুজোহা বাড়ির নং : n0062 বয়স : 49 লিঙ্গ : পুরুষ			নাম : মীর সালেহা খাতুন স্বামীর নাম: মীর আলমাস হোসেন বাড়ির নং : n0062 বয়স : 37 লিঙ্গ : মহিলা			নাম : মীর এরসাদ হোসেন পিতার নাম: মীর সামসুজোহা বাড়ির নং : n0062 বয়স : 47 লিঙ্গ : পুরুষ		
182	YPW2649960	ফটো উপলব্ধ	183	GMG1382100	ফটো উপলব্ধ	184	GMG2391597	ফটো উপলব্ধ
নাম : রেশমা খাতুন স্বামীর নাম: সেখ সাদ্দাম হোসেন বাড়ির নং : এন00 বয়স : 22 লিঙ্গ : মহিলা			নাম : সেখ আলি হোসেন পিতার নাম: সেখ আবু হোসেন বাড়ির নং : n0067 বয়স : 46 লিঙ্গ : পুরুষ			নাম : হাবিবুল্লা শরীফ আহমেদ পিতার নাম: সৈয়দ আহমেদ বাড়ির নং : n0040 বয়স : 46 লিঙ্গ : পুরুষ		
185	UAA1602606	ফটো উপলব্ধ	186	YPW1909266	ফটো উপলব্ধ	187	GMG2391662	ফটো উপলব্ধ
নাম : সামিমা খাতুন স্বামীর নাম: সাবির আলি মল্লিক বাড়ির নং : এন0041 বয়স : 32 লিঙ্গ : মহিলা			নাম : নার্গিস সুলতানা স্বামীর নাম: সেখ তাজ মহাম্মদ বাড়ির নং : N0000 বয়স : 41 লিঙ্গ : মহিলা			নাম : মির সালেমা খাতুন স্বামীর নাম: মির আলহাজ হোসেন বাড়ির নং : n0067 বয়স : 44 লিঙ্গ : মহিলা		
188	WB/27/190/546041	ফটো উপলব্ধ	189	WB/27/190/546105	ফটো উপলব্ধ	190	WB/27/190/546129	ফটো উপলব্ধ
নাম : হাসিব মন্ডল পিতার নাম: ওহিদ মন্ডল বাড়ির নং : n0067 বয়স : 65 লিঙ্গ : পুরুষ			নাম : মীর মোবারক হোসেন পিতার নাম: মীর সামসুজোহা বাড়ির নং : n0062 বয়স : 62 লিঙ্গ : পুরুষ			নাম : নুরজাহান বেগম স্বামীর নাম: গোলাম মোস্তাফা মল্লিক বাড়ির নং : n0041 বয়স : 68 লিঙ্গ : মহিলা		
191	YPW2317030	ফটো উপলব্ধ	192	YPW1403351	ফটো উপলব্ধ	193	GMG2668812	ফটো উপলব্ধ
নাম : মির আলহাজ হোসেন পিতার নাম: মির সামসুজোহা বাড়ির নং : n0062 বয়স : 53 লিঙ্গ : পুরুষ			নাম : মীর ফিরদোস পারভীন স্বামীর নাম: মীর মোবারক হোসেন বাড়ির নং : n0062 বয়স : 46 লিঙ্গ : মহিলা			নাম : নাজিমা বেগম স্বামীর নাম: হাবিবুল্লা শরীফ আহমেদ বাড়ির নং : n0040 বয়স : 43 লিঙ্গ : মহিলা		
194	GMG1440353	ফটো উপলব্ধ	195	YPW2192300	ফটো উপলব্ধ	196	YPW2192284	ফটো উপলব্ধ
নাম : হাসিনা খাতুন ওস্তাগার স্বামীর নাম: সফিকুল ইসলাম ওস্তাগার বাড়ির নং : n0044 বয়স : 43 লিঙ্গ : মহিলা			নাম : আমান আলম ওস্তাগার পিতার নাম: জহুর আলম ওস্তাগার বাড়ির নং : n0178 বয়স : 26 লিঙ্গ : পুরুষ			নাম : জুমান আলম ওস্তাগার পিতার নাম: জহুর আলম ওস্তাগার বাড়ির নং : n0176 বয়স : 27 লিঙ্গ : পুরুষ		
197	YPW2317402	ফটো উপলব্ধ	198	YPW2317410	ফটো উপলব্ধ	199	YPW1989318	ফটো উপলব্ধ
নাম : মাসুদ আহম্মদ পিতার নাম: খালেদ আহম্মদ বাড়ির নং : n0049 বয়স : 58 লিঙ্গ : পুরুষ			নাম : জিন্নাত আরা বেগম আহম্মদ স্বামীর নাম: মাসুদ আহম্মদ বাড়ির নং : n0049 বয়স : 50 লিঙ্গ : মহিলা			নাম : সালমান আহম্মদ পিতার নাম: মাসুদ আহম্মদ বাড়ির নং : n0049 বয়স : 29 লিঙ্গ : পুরুষ		
200	YPW2316735	ফটো উপলব্ধ	201	YPW2316842	ফটো উপলব্ধ	202	YPW2620615	ফটো উপলব্ধ
নাম : মাসকুরা বেগম আহমেদ স্বামীর নাম: ইকবাল আহমেদ বাড়ির নং : n0055 বয়স : 54 লিঙ্গ : মহিলা			নাম : ইকবাল আহমেদ পিতার নাম: সুলতান আহমেদ আহমেদ বাড়ির নং : n0055 বয়স : 63 লিঙ্গ : পুরুষ			নাম : ইভানা ইয়াসমিন পিতার নাম: ইফতিয়ার আহমেদ বাড়ির নং : এন0050 বয়স : 23 লিঙ্গ : মহিলা		



203 নাম : আহমেদ মনিরা খাতুন স্বামীর নাম: ইফতিয়ার আহমেদ বাড়ির নং : n0050 বয়স : 49 লিঙ্গ : মহিলা	GMG2391555 ফটো উপলব্ধ	204 নাম : ইফরান আহমেদ পিতার নাম: ইকবাল আহমেদ বাড়ির নং : n0055 বয়স : 36 লিঙ্গ : পুরুষ	YPW1354638 ফটো উপলব্ধ	205 নাম : তনুজা বেগম আহমেদ স্বামীর নাম: ইমতিয়াজ আহমেদ বাড়ির নং : n0050 বয়স : 55 লিঙ্গ : মহিলা	YPW2317238 ফটো উপলব্ধ
206 নাম : ইমরান আহমেদ পিতার নাম: ইমতিয়াজ আহমেদ বাড়ির নং : n0050 বয়স : 41 লিঙ্গ : পুরুষ	GMG2391571 ফটো উপলব্ধ	207 নাম : ইফতিয়ার আহমেদ পিতার নাম: জালাল আহমেদ বাড়ির নং : n0050 বয়স : 57 লিঙ্গ : পুরুষ	GMG1383025 ফটো উপলব্ধ	208 নাম : খাদিজা খাতুন স্বামীর নাম: মোনস আলি আহমেদ বাড়ির নং : n0048 বয়স : 32 লিঙ্গ : মহিলা	YPW1989342 ফটো উপলব্ধ
209 নাম : সেহোজা পারভিন স্বামীর নাম: আমিন আলি আহমেদ বাড়ির নং : এন0048 বয়স : 27 লিঙ্গ : মহিলা	YPW2217867 ফটো উপলব্ধ	210 নাম : মোনস আলি আহমেদ পিতার নাম: মঞ্জুর আহমেদ বাড়ির নং : n0048 বয়স : 37 লিঙ্গ : পুরুষ	YPW1354653 ফটো উপলব্ধ	211 নাম : কেনিজা বেগম আহমেদ স্বামীর নাম: মঞ্জুরআহমেদ বাড়ির নং : n0048 বয়স : 56 লিঙ্গ : মহিলা	YPW2831576 ফটো উপলব্ধ
212 নাম : আমিন আলি আহমেদ পিতার নাম: মোহম্মদ মনজুর আহমেদ বাড়ির নং : বাবনান মন্ডলপারা বয়স : 34 লিঙ্গ : পুরুষ	YPW1561257 ফটো উপলব্ধ	213 নাম : সেরিনা বেগম ওস্তাগার স্বামীর নাম: আকবর হোসেন ওস্তাগার বাড়ির নং : n0047 বয়স : 32 লিঙ্গ : মহিলা	YPW2091312 ফটো উপলব্ধ	214 নাম : তনুজা খাতুন ওস্তাগার পিতার নাম: জমসেদ আলাম ওস্তাগার বাড়ির নং : n0056 বয়স : 44 লিঙ্গ : মহিলা	GMG2159895 ফটো উপলব্ধ
215 নাম : আসরাফ হোসেন পিতার নাম: আহমদ হোসেন ওস্তাগার বাড়ির নং : n0047 বয়স : 37 লিঙ্গ : পুরুষ	GMG2619120 ফটো উপলব্ধ	216 নাম : জানে আলম ওস্তাগার পিতার নাম: জামসেদ আলম ওস্তাগার বাড়ির নং : n0056 বয়স : 61 লিঙ্গ : পুরুষ	WB/27/190/546009 ফটো উপলব্ধ	217 নাম : নাজিরা ওস্তাগার স্বামীর নাম: জানে আলম ওস্তাগার বাড়ির নং : n0056 বয়স : 45 লিঙ্গ : মহিলা	GMG1383421 ফটো উপলব্ধ
218 নাম : জহুরআলম ওস্তাগার পিতার নাম: জামসেদ ওস্তাগার বাড়ির নং : n0056 বয়স : 51 লিঙ্গ : পুরুষ	WB/27/190/546269 ফটো উপলব্ধ	219 নাম : নূর আলম ওস্তাগার পিতার নাম: জামসেদ আলম ওস্তাগার বাড়ির নং : n0056 বয়স : 46 লিঙ্গ : পুরুষ	GMG2159887 ফটো উপলব্ধ	220 নাম : মমতাজ বেগম ওস্তাগার স্বামীর নাম: জহুর আলম বাড়ির নং : n0056 বয়স : 46 লিঙ্গ : মহিলা	GMG2391639 ফটো উপলব্ধ
221 নাম : সেখ সাহানার খাতুন ওস্তাগার স্বামীর নাম: সেখ নূর হোসেন ওস্তাগার বাড়ির নং : n0046 বয়স : 45 লিঙ্গ : মহিলা	GMG1381920 ফটো উপলব্ধ	222 নাম : সেখ মোসারফ হোসেন পিতার নাম: সেখ মহম্মদ হোসেন বাড়ির নং : n0046 বয়স : 35 লিঙ্গ : পুরুষ	YPW1561240 ফটো উপলব্ধ	223 নাম : খাদিজা বেগম ওস্তাগার স্বামীর নাম: আহমাদ হোসেন ওস্তাগার বাড়ির নং : n0047 বয়স : 63 লিঙ্গ : মহিলা	WB/27/190/546061 ফটো উপলব্ধ
224 নাম : আকবর হোসেন ওস্তাগার পিতার নাম: আহমাদ হোসেন বাড়ির নং : n0047 বয়স : 43 লিঙ্গ : পুরুষ	GMG2159838 ফটো উপলব্ধ	225 নাম : হাসিনাবেগম ওস্তাগার স্বামীর নাম: গোলামমাওলা ওস্তাগার বাড়ির নং : n0045 বয়স : 82 লিঙ্গ : মহিলা	GMG1438506 ফটো উপলব্ধ	226 নাম : হাবিব মওলা ওস্তাগার পিতার নাম: গোলামমাওলা ওস্তাগার বাড়ির নং : n0045 বয়স : 46 লিঙ্গ : পুরুষ	YPW2317634 ফটো উপলব্ধ
227 নাম : সেখ ওয়াসিম মওলা ওস্তাগার পিতার নাম: সেখ গোলাম মওলা ওস্তাগার বাড়ির নং : n0045 বয়স : 42 লিঙ্গ : পুরুষ	GMG1381342 ফটো উপলব্ধ	228 নাম : সারমিনা মওলা ওস্তাগার স্বামীর নাম: সেখ ওয়াসিম মওলা ওস্তাগার বাড়ির নং : n0045 বয়স : 30 লিঙ্গ : মহিলা	YPW1909498 ফটো উপলব্ধ	229 নাম : রেজাউল খান পিতার নাম: রসিদ খান বাড়ির নং : n0045 বয়স : 39 লিঙ্গ : পুরুষ	GMG2391613 ফটো উপলব্ধ
230 নাম : সাহামাদহোসেন ওস্তাগার পিতার নাম: মহিবুল্লা ওস্তাগার বাড়ির নং : n0046 বয়স : 73 লিঙ্গ : পুরুষ	WB/27/190/546034 ফটো উপলব্ধ	231 নাম : সেরিনাবেগম ওস্তাগার স্বামীর নাম: মহম্মদহোসেন ওস্তাগার বাড়ির নং : n0046 বয়স : 55 লিঙ্গ : মহিলা	WB/27/190/546060 ফটো উপলব্ধ	232 নাম : নাজিরাবেগম ওস্তাগার পিতার নাম: মহিবুল্লা ওস্তাগার বাড়ির নং : n0046 বয়স : 63 লিঙ্গ : মহিলা	WB/27/190/546059 ফটো উপলব্ধ



233	YPW2757151	ফটো উপলব্ধ	234	YPW2282697	ফটো উপলব্ধ	235	GMG2159861	ফটো উপলব্ধ
নাম : নূর হোসেন ওস্তাগার পিতার নাম: মহিবুল্লা ওস্তাগার বাড়ির নং : n0046 বয়স : 58 লিঙ্গ : পুরুষ			নাম : আসাদ হোসেন পিতার নাম: ইসলাম হোসেন বাড়ির নং : এন0056 বয়স : 25 লিঙ্গ : পুরুষ			নাম : মুনমুন বেগম ওস্তাগার স্বামীর নাম: আজিজুল ইসলাম ওস্তাগার বাড়ির নং : n0065 বয়স : 46 লিঙ্গ : মহিলা		
236	GMG2159879	ফটো উপলব্ধ	237	YPW2649887	ফটো উপলব্ধ	238	GMG2159945	ফটো উপলব্ধ
নাম : সোনিয়া মওলা পিতার নাম: গোলাম মওলা বাড়ির নং : n0045 বয়স : 42 লিঙ্গ : মহিলা			নাম : মোরসেদ আলম ওস্তাগার পিতার নাম: জানে আলম ওস্তাগার বাড়ির নং : এন0056 বয়স : 23 লিঙ্গ : পুরুষ			নাম : মহম্মদ ইলিয়াস মন্ডল পিতার নাম: সেখ ইসমাইল বাড়ির নং : n0046 বয়স : 46 লিঙ্গ : পুরুষ		
239	YPW2361848	ফটো উপলব্ধ	240	YPW2714616	ফটো উপলব্ধ	241	YPW2714624	ফটো উপলব্ধ
নাম : মোঃ জেসমিনা খাতুন স্বামীর নাম: রেজাউল খান বাড়ির নং : এন0045 বয়স : 27 লিঙ্গ : মহিলা			নাম : মাসুফা খাতুন পিতার নাম: আজিজুল ইসলাম ওস্তাগার বাড়ির নং : নং65 বয়স : 21 লিঙ্গ : মহিলা			নাম : সাহিলুল ইসলাম ওস্তাগার পিতার নাম: সোফিকুল ইসলাম ওস্তাগার বাড়ির নং : নং57 বয়স : 21 লিঙ্গ : পুরুষ		
242	YPW2316651	ফটো উপলব্ধ	243	YPW1909431	ফটো উপলব্ধ	244	GMG2552578	ফটো উপলব্ধ
নাম : সানে আলম ওস্তাগার পিতার নাম: জামশেদ আলোম ওস্তাগার বাড়ির নং : n0056 বয়স : 58 লিঙ্গ : পুরুষ			নাম : সাবিনা ওস্তাগার স্বামীর নাম: মইদুল ইসলাম ওস্তাগার বাড়ির নং : n0064 বয়স : 41 লিঙ্গ : মহিলা			নাম : এজাজুল ইসলাম ওস্তাগার পিতার নাম: সঈদুল ইসলাম ওস্তাগার বাড়ির নং : n0064 বয়স : 38 লিঙ্গ : পুরুষ		
245	YPW2317451	ফটো উপলব্ধ	246	WB/27/190/546159	ফটো উপলব্ধ	247	YPW2828291	ফটো উপলব্ধ
নাম : তাহুরা বেগম ওস্তাগার স্বামীর নাম: সিরাজুল ইসলাম ওস্তাগার বাড়ির নং : n0065 বয়স : 71 লিঙ্গ : মহিলা			নাম : আজিজুল ইসলাম ওস্তাগার পিতার নাম: সিরাজুল ইসলাম ওস্তাগার বাড়ির নং : n0065 বয়স : 53 লিঙ্গ : পুরুষ			নাম : নাজমুল ইসলাম ওস্তাগার পিতার নাম: নজরুল ইসলাম ওস্তাগার বাড়ির নং : এন0057 বয়স : 64 লিঙ্গ : পুরুষ		
248	YPW2317626	ফটো উপলব্ধ	249	YPW2883239	ফটো উপলব্ধ	250	WB/27/190/546225	ফটো উপলব্ধ
নাম : মানেজাবেগম ওস্তাগার স্বামীর নাম: নাজমুল ইসলাম ওস্তাগার বাড়ির নং : n0057 বয়স : 53 লিঙ্গ : মহিলা			নাম : সফিকুল ইসলাম ওস্তাগার পিতার নাম: নজরুল ইসলাম ওস্তাগার বাড়ির নং : n0057 বয়স : 52 লিঙ্গ : পুরুষ			নাম : আসিয়াবেগম ওস্তাগার স্বামীর নাম: সৈদুল ইসলাম ওস্তাগার বাড়ির নং : n0064 বয়স : 71 লিঙ্গ : মহিলা		
251	GMG2159960	ফটো উপলব্ধ	252	GMG2391621	ফটো উপলব্ধ	253	YPW1561166	ফটো উপলব্ধ
নাম : মইদুল ইসলাম ওস্তাগার পিতার নাম: সৈদুল ইসলাম ওস্তাগার বাড়ির নং : n0064 বয়স : 43 লিঙ্গ : পুরুষ			নাম : মাসুম আলম ওস্তাগার পিতার নাম: জমসেদ আলম বাড়ির নং : n0056 বয়স : 42 লিঙ্গ : পুরুষ			নাম : নাসিমা বেগম ওস্তাগার স্বামীর নাম: সানে আলম ওস্তাগার বাড়ির নং : n0056 বয়স : 40 লিঙ্গ : মহিলা		
254	GMG2463040	ফটো উপলব্ধ	255	YPW1792449	ফটো উপলব্ধ	256	YPW2317642	ফটো উপলব্ধ
নাম : সেখ নওসের আলম ওস্তাগার পিতার নাম: জামসেদ আলম ওস্তাগার বাড়ির নং : n0056 বয়স : 39 লিঙ্গ : পুরুষ			নাম : তসলিমা বেগম ওস্তাগার স্বামীর নাম: সেখ নওসের আলম ওস্তাগার বাড়ির নং : n0056 বয়স : 33 লিঙ্গ : মহিলা			নাম : মহম্মদ হোসেন ওস্তাগার পিতার নাম: বাহাউদ্দিন ওস্তাগার বাড়ির নং : n0046 বয়স : 64 লিঙ্গ : পুরুষ		
257	YPW2786010	ফটো উপলব্ধ	258	WB/27/190/546288	ফটো উপলব্ধ	259	YPW2317113	ফটো উপলব্ধ
নাম : নূরুল হোসেন ওস্তাগার পিতার নাম: নূর হোসেন ওস্তাগার বাড়ির নং : এন0046 বয়স : 20 লিঙ্গ : পুরুষ			নাম : তানজিলাবেগম ওস্তাগার স্বামীর নাম: ফরিদুল ইসলাম ওস্তাগার বাড়ির নং : n0076 বয়স : 56 লিঙ্গ : মহিলা			নাম : ফরিদুল ইসলাম ওস্তাগার পিতার নাম: সইদুল ইসলাম ওস্তাগার বাড়ির নং : n0076 বয়স : 63 লিঙ্গ : পুরুষ		
260	YPW1701341	ফটো উপলব্ধ	261	YPW2091270	ফটো উপলব্ধ	262	RMR2193407	ফটো উপলব্ধ
নাম : সেখ ইমামুল ইসলাম ওস্তাগার পিতার নাম: সেখ ফরিদুল ইসলাম ওস্তাগার বাড়ির নং : n0076 বয়স : 33 লিঙ্গ : পুরুষ			নাম : সেখ একরামুল ইসলাম পিতার নাম: সেখ ফরিদুল ইসলাম বাড়ির নং : n0076 বয়স : 28 লিঙ্গ : পুরুষ			নাম : মোসাইয়াদা খাতুন স্বামীর নাম: বাহাউদ্দিন খন্দেকার বাড়ির নং : এন0051 বয়স : 25 লিঙ্গ : মহিলা		



263	RVU1616838	ফটো উপলব্ধ	264	YPW2620557	ফটো উপলব্ধ	265	YPW1989268	ফটো উপলব্ধ
নাম : সাবানা ইয়াসমিন স্বামীর নাম: সাহাবাজ খান্দেকার বাড়ির নং : n0079 বয়স : 34 লিঙ্গ : মহিলা			নাম : উম্মো হাবিবা পিতার নাম: নাসিম খান্দেকার বাড়ির নং : এন0080 বয়স : 24 লিঙ্গ : মহিলা			নাম : বাহাউদ্দিন খান্দেকার পিতার নাম: সামসুল হুদা খান্দেকার বাড়ির নং : n0051 বয়স : 29 লিঙ্গ : পুরুষ		
266	YPW2649937	ফটো উপলব্ধ	267	YPW2317485	ফটো উপলব্ধ	268	YPW2317493	ফটো উপলব্ধ
নাম : সাবিয়া সুলতানা পিতার নাম: মৈনুস খান্দেকার বাড়ির নং : এন0081 বয়স : 22 লিঙ্গ : মহিলা			নাম : সাবিনা ইয়াসমিন খান্দেকার স্বামীর নাম: সামসুল আলম খান্দেকার বাড়ির নং : n0052 বয়স : 53 লিঙ্গ : মহিলা			নাম : সামসুল আলম খান্দেকার পিতার নাম: সামসুল আরফিন খান্দেকার বাড়ির নং : n0052 বয়স : 61 লিঙ্গ : পুরুষ		
269	YPW2316958	ফটো উপলব্ধ	270	GMG2160596	ফটো উপলব্ধ	271	YPW2317055	ফটো উপলব্ধ
নাম : রেজিনা খান্দেকার স্বামীর নাম: ইউনুস খান্দেকার বাড়ির নং : n0079 বয়স : 66 লিঙ্গ : মহিলা			নাম : সাহাবাজ খান্দেকার পিতার নাম: ইউনুস খান্দেকার বাড়ির নং : n0079 বয়স : 43 লিঙ্গ : পুরুষ			নাম : নাসিম খান্দেকার পিতার নাম: ইউসুফ খান্দেকার বাড়ির নং : n0080 বয়স : 63 লিঙ্গ : পুরুষ		
272	GMG1382134	ফটো উপলব্ধ	273	YPW2317519	ফটো উপলব্ধ	274	YPW2317501	ফটো উপলব্ধ
নাম : নুরেননেসা খান্দেকার স্বামীর নাম: নাসিম খান্দেকার বাড়ির নং : n0080 বয়স : 48 লিঙ্গ : মহিলা			নাম : মৈনুস খান্দেকার পিতার নাম: ইউসুফ খান্দেকার বাড়ির নং : n0081 বয়স : 64 লিঙ্গ : পুরুষ			নাম : সাগিরা বেগম খান্দেকার স্বামীর নাম: মৈনুস খান্দেকার বাড়ির নং : n0081 বয়স : 52 লিঙ্গ : মহিলা		
275	YPW1701309	ফটো উপলব্ধ	276	YPW1989292	ফটো উপলব্ধ	277	YPW2316693	ফটো উপলব্ধ
নাম : সারাফাত খান্দেকার পিতার নাম: মৈনুস খান্দেকার বাড়ির নং : n0081 বয়স : 32 লিঙ্গ : পুরুষ			নাম : ইমামুল খান্দেকার পিতার নাম: মৈনুস খান্দেকার বাড়ির নং : n0081 বয়স : 29 লিঙ্গ : পুরুষ			নাম : সামসুল হুদা খান্দেকার পিতার নাম: সামসুল আরফিন খান্দেকার বাড়ির নং : n0051 বয়স : 63 লিঙ্গ : পুরুষ		
278	YPW2316685	ফটো উপলব্ধ	279	GMG2393346	ফটো উপলব্ধ	280	YPW2316966	ফটো উপলব্ধ
নাম : জেসমিন বেগম খান্দেকার স্বামীর নাম: সামসুল হুদা খান্দেকার বাড়ির নং : n0051 বয়স : 56 লিঙ্গ : মহিলা			নাম : সামসুদ্দিন খান্দেকার পিতার নাম: সামসুল হুদা খান্দেকার বাড়ির নং : n0051 বয়স : 39 লিঙ্গ : পুরুষ			নাম : ইউনুস খান্দেকার পিতার নাম: ইউসুফ খান্দেকার বাড়ির নং : n0079 বয়স : 78 লিঙ্গ : পুরুষ		
281	YPW2703403	ফটো উপলব্ধ	282	WB/27/190/546246	ফটো উপলব্ধ	283	YPW2455640	ফটো উপলব্ধ
নাম : রুকসানা খাতুন পিতার নাম: ননেহ খান বাড়ির নং : এন0198 বয়স : 21 লিঙ্গ : মহিলা			নাম : সবোতারাবেগম খান্দেকার স্বামীর নাম: তৈনুস খান্দেকার বাড়ির নং : n0082 বয়স : 56 লিঙ্গ : মহিলা			নাম : মহঃ তৈনুস খান্দেকার পিতার নাম: ইউসুফ খান্দেকার বাড়ির নং : n0082 বয়স : 56 লিঙ্গ : পুরুষ		
284	YPW2453132	ফটো উপলব্ধ	285	YPW2453157	ফটো উপলব্ধ	286	YPW2786002	ফটো উপলব্ধ
নাম : আরাফাত খান্দেকার পিতার নাম: মহঃ তৈনুস খান্দেকার বাড়ির নং : নং082 বয়স : 36 লিঙ্গ : পুরুষ			নাম : সালমা খাতুন পিতার নাম: মহঃ তৈনুস খান্দেকার বাড়ির নং : নং082 বয়স : 36 লিঙ্গ : মহিলা			নাম : মঃ সিনান খান্দেকার পিতার নাম: মহঃ তৈনুস খান্দেকার বাড়ির নং : এন0082 বয়স : 21 লিঙ্গ : পুরুষ		
287	WB/27/190/546345	ফটো উপলব্ধ	288	YPW2648152	ফটো উপলব্ধ	289	YPW1909373	ফটো উপলব্ধ
নাম : ফারুক আহমেদ পিতার নাম: জহির আহমেদ বাড়ির নং : n0078 বয়স : 64 লিঙ্গ : পুরুষ			নাম : তহমিনা বেগম স্বামীর নাম: ফারুক আহমেদ বাড়ির নং : n0078 বয়স : 50 লিঙ্গ : মহিলা			নাম : ফরহাজ আহমেদ পিতার নাম: ফারুক আহমেদ বাড়ির নং : n0078 বয়স : 30 লিঙ্গ : পুরুষ		
290	YPW2353050	ফটো উপলব্ধ	291	YPW2621480	ফটো উপলব্ধ	292	YPW2091304	ফটো উপলব্ধ
নাম : সেখ নূরজাহান বেগম স্বামীর নাম: সেখ আবরার আলি বাড়ির নং : n0061 বয়স : 66 লিঙ্গ : মহিলা			নাম : জরিণা বেগম স্বামীর নাম: জহির আহমেদ আহমেদ বাড়ির নং : n0078 বয়স : 50 লিঙ্গ : মহিলা			নাম : মোসাম্মত তুহিনা খাতুন স্বামীর নাম: সেখ এসরার আলি বাড়ির নং : n0061 বয়স : 32 লিঙ্গ : মহিলা		



293	YPW2353068	ফটো উপলব্ধ	294	UAA1895671	ফটো উপলব্ধ	295	GMG2552537	ফটো উপলব্ধ
নাম : সেখ এসরার আলি পিতার নাম: সেখ আবরার আলি বাড়ির নং : n0061 বয়স : 48 লিঙ্গ : পুরুষ			নাম : মির আসমিনা বেগম স্বামীর নাম: আইনুদ্দিন মির বাড়ির নং : n0197 বয়স : 29 লিঙ্গ : মহিলা			নাম : সেখ ফিরোজ রহমান মন্ডল পিতার নাম: সেখ গোলাম রহমান মন্ডল বাড়ির নং : n0043 বয়স : 40 লিঙ্গ : পুরুষ		
296	YPW1792365	ফটো উপলব্ধ	297	YPW2736460	ফটো উপলব্ধ	298	YPW2283570	ফটো উপলব্ধ
নাম : সেখ নজি, বার রহমান পিতার নাম: সেখ গোলাম রহমান বাড়ির নং : n0043 বয়স : 36 লিঙ্গ : পুরুষ			নাম : সাবানা বেগম স্বামীর নাম: সেখ ফিরোজ রহমান মন্ডল বাড়ির নং : nং43 বয়স : 34 লিঙ্গ : মহিলা			নাম : আজিমা খাতুন পিতার নাম: সেখ আসগার আলি বাড়ির নং : এন0043 বয়স : 25 লিঙ্গ : মহিলা		
299	YPW2453009	ফটো উপলব্ধ	300	YPW2697159	ফটো উপলব্ধ	301	GMG2620730	ফটো উপলব্ধ
নাম : রোকিয়া খাতুন স্বামীর নাম: সেখ নজি, বার রহমান বাড়ির নং : N0043 বয়স : 30 লিঙ্গ : মহিলা			নাম : সামসুল নেহার বেগম মন্ডল স্বামীর নাম: সেখগোলামরহমান মন্ডল বাড়ির নং : n0043 বয়স : 60 লিঙ্গ : মহিলা			নাম : সেখ মুজিবর রহমান পিতার নাম: সেখ গোলাম রহমান বাড়ির নং : n0043 বয়স : 37 লিঙ্গ : পুরুষ		
302	YPW2091320	ফটো উপলব্ধ	303	WB/27/190/546297	ফটো উপলব্ধ	304	YPW2761419	ফটো উপলব্ধ
নাম : ওহিদা আলী ফারাজানা স্বামীর নাম: মহম্মদ মনোওয়ার মন্ডল বাড়ির নং : n0074 বয়স : 35 লিঙ্গ : মহিলা			নাম : আঃসাত্তার মন্ডল পিতার নাম: আঃজব্বার মন্ডল বাড়ির নং : n0039 বয়স : 67 লিঙ্গ : পুরুষ			নাম : আনোয়ারা বেগম মন্ডল স্বামীর নাম: আঃসাত্তার মন্ডল বাড়ির নং : n0039 বয়স : 57 লিঙ্গ : মহিলা		
305	YPW1792480	ফটো উপলব্ধ	306	YPW1989326	ফটো উপলব্ধ	307	YPW2163319	ফটো উপলব্ধ
নাম : সেখ সাবির আলি পিতার নাম: আসরফ আলি বাড়ির নং : n0039 বয়স : 45 লিঙ্গ : পুরুষ			নাম : হাবিবা খাতুন পিতার নাম: আঃ সাত্তার মন্ডল বাড়ির নং : n0039 বয়স : 35 লিঙ্গ : মহিলা			নাম : সেখ সামিমুল হক মন্ডল পিতার নাম: সেখ মোফাজ্জেল হক মন্ডল বাড়ির নং : n0037 বয়স : 27 লিঙ্গ : পুরুষ		
308	YPW2316768	ফটো উপলব্ধ	309	YPW2620763	ফটো উপলব্ধ	310	GMG2391746	ফটো উপলব্ধ
নাম : সালেহা বেগম মন্ডল স্বামীর নাম: আইয়ুব মন্ডল বাড়ির নং : n0074 বয়স : 68 লিঙ্গ : মহিলা			নাম : মোঃ মাইয়না খাতুন পিতার নাম: সেখ মোফাজ্জেল হক মন্ডল বাড়ির নং : এন0037 বয়স : 23 লিঙ্গ : মহিলা			নাম : তৌফিক আহমেদ মন্ডল পিতার নাম: আতিয়ার রহমান মন্ডল বাড়ির নং : এন0090 বয়স : 40 লিঙ্গ : পুরুষ		
311	YPW2174084	ফটো উপলব্ধ	312	YPW1792373	ফটো উপলব্ধ	313	YPW2316750	ফটো উপলব্ধ
নাম : রেশমীনা খাতুন পিতার নাম: সেখ রহিম আলি পিয়াদা বাড়ির নং : এন0038 বয়স : 27 লিঙ্গ : মহিলা			নাম : তামান্না মন্ডল স্বামীর নাম: তৌফিক আহমেদ মন্ডল বাড়ির নং : n0090 বয়স : 33 লিঙ্গ : মহিলা			নাম : সেখ মোফাজ্জেল হক মন্ডল পিতার নাম: সেখ মোজাম্মেল হক মন্ডল বাড়ির নং : n0037 বয়স : 56 লিঙ্গ : পুরুষ		
314	GMG1380328	ফটো উপলব্ধ	315	YPW2316669	ফটো উপলব্ধ	316	YPW2316743	ফটো উপলব্ধ
নাম : মহঃ রিয়াজুল হক মন্ডল পিতার নাম: সামসুল হক মন্ডল বাড়ির নং : n0036 বয়স : 44 লিঙ্গ : পুরুষ			নাম : মমতাজবেগম মন্ডল স্বামীর নাম: মোফাসসেলহক মন্ডল বাড়ির নং : n0037 বয়স : 59 লিঙ্গ : মহিলা			নাম : আজিজুল হক মন্ডল পিতার নাম: মোজাম্মেল হক মন্ডল বাড়ির নং : n0037 বয়স : 54 লিঙ্গ : পুরুষ		
317	GMG2552552	ফটো উপলব্ধ	318	GMG1439959	ফটো উপলব্ধ	319	GMG2668325	ফটো উপলব্ধ
নাম : সামিমা বেগম মন্ডল স্বামীর নাম: আজিজুল হক মন্ডল বাড়ির নং : n0037 বয়স : 40 লিঙ্গ : মহিলা			নাম : ফরিদুল হক মন্ডল পিতার নাম: মোজাম্মেল হক বাড়ির নং : n0037 বয়স : 45 লিঙ্গ : পুরুষ			নাম : সেরিনা খাতুন স্বামীর নাম: ফরিদুল হক মন্ডল বাড়ির নং : n0037 বয়স : 38 লিঙ্গ : মহিলা		
320	YPW1909357	ফটো উপলব্ধ	321	GMG2391753	ফটো উপলব্ধ	322	GMG2552545	ফটো উপলব্ধ
নাম : ফতেমা খাতুন মন্ডল পিতার নাম: আমিনুল হক মন্ডল বাড়ির নং : n0037 বয়স : 42 লিঙ্গ : মহিলা			নাম : আনোয়ারুল হক মন্ডল পিতার নাম: সিরাজুল হক বাড়ির নং : n0038 বয়স : 46 লিঙ্গ : পুরুষ			নাম : নিরুফা ইয়াসমিন স্বামীর নাম: মোজাহারুল হক মন্ডল বাড়ির নং : n0038 বয়স : 42 লিঙ্গ : মহিলা		



323	YPW2316974	নাম : সেখ আমিনুল হক মন্ডল পিতার নাম: সেখ মোজাম্মেল হক মন্ডল বাড়ির নং : n0037 বয়স : 48 লিঙ্গ : পুরুষ	ফটো উপলব্ধ	324	GMG1439900	নাম : শেরীনা বেগম স্বামীর নাম: সেখ মোফাজ্জেল হক মন্ডল বাড়ির নং : n0037 বয়স : 46 লিঙ্গ : মহিলা	ফটো উপলব্ধ	325	WB/27/190/546294	নাম : নাজমুলহক মন্ডল পিতার নাম: সেরাজুল হক মন্ডল বাড়ির নং : n0038 বয়স : 65 লিঙ্গ : পুরুষ	ফটো উপলব্ধ
326	GMG1039064	নাম : কোহিনুর বেগম মন্ডল স্বামীর নাম: নাজমুল হক মন্ডল বাড়ির নং : n0038 বয়স : 59 লিঙ্গ : মহিলা	ফটো উপলব্ধ	327	YPW1909399	নাম : জাহিরুল হক মন্ডল পিতার নাম: নাজমুল হক মন্ডল বাড়ির নং : n0038 বয়স : 30 লিঙ্গ : পুরুষ	ফটো উপলব্ধ	328	YPW2316826	নাম : মোজাহারুল হক মন্ডল পিতার নাম: সেরাজুলহক মন্ডল বাড়ির নং : n0038 বয়স : 49 লিঙ্গ : পুরুষ	ফটো উপলব্ধ
329	WB/27/190/546262	নাম : দুলারীবেগম মন্ডল স্বামীর নাম: আতিয়াররহমান মন্ডল বাড়ির নং : n0090 বয়স : 57 লিঙ্গ : মহিলা	ফটো উপলব্ধ	330	YPW1632892	নাম : তৌসিফ আহমেদ মন্ডল পিতার নাম: আতিয়ার রহমান মন্ডল বাড়ির নং : n0090 বয়স : 35 লিঙ্গ : পুরুষ	ফটো উপলব্ধ	331	GMG1440833	নাম : হাকিমা খাতুন মন্ডল স্বামীর নাম: মহাম্মদ আমানুল্লাহ মন্ডল বাড়ির নং : n0073 বয়স : 62 লিঙ্গ : মহিলা	ফটো উপলব্ধ
332	YPW2714657	নাম : সাজিদুল হক মন্ডল পিতার নাম: আজিজুল হক মন্ডল বাড়ির নং : নং37 বয়স : 21 লিঙ্গ : পুরুষ	ফটো উপলব্ধ	333	GMG2160000	নাম : মহঃ মানোয়ার মন্ডল পিতার নাম: মহঃ আয়ুব মন্ডল বাড়ির নং : n0074 বয়স : 44 লিঙ্গ : পুরুষ	ফটো উপলব্ধ	334	YPW1792431	নাম : রজাক মল্লিক পিতার নাম: সফিউদ্দিন মল্লিক বাড়ির নং : n0072 বয়স : 31 লিঙ্গ : পুরুষ	ফটো উপলব্ধ
335	YPW1907914	নাম : আইনুদ্দিন মল্লিক পিতার নাম: ভুলো মল্লিক বাড়ির নং : এন0000 বয়স : 33 লিঙ্গ : পুরুষ	ফটো উপলব্ধ	336	GMG2391779	নাম : সাইফুদ্দিন মল্লিক পিতার নাম: গোলাম মহিউদ্দিন মল্লিক বাড়ির নং : n0070 বয়স : 40 লিঙ্গ : পুরুষ	ফটো উপলব্ধ	337	YPW2453017	নাম : সেখ মানোয়ার হোসেন মায়ের নাম: সাকিলা বেগম মল্লিক বাড়ির নং : নং058 বয়স : 31 লিঙ্গ : পুরুষ	ফটো উপলব্ধ
338	YPW2316933	নাম : সলেমা বেগম মল্লিক স্বামীর নাম: সফিউদ্দিন মল্লিক বাড়ির নং : n0072 বয়স : 53 লিঙ্গ : মহিলা	ফটো উপলব্ধ	339	YPW2621068	নাম : মনোয়ারা খাতুন মায়ের নাম: সাকিলা বেগম মল্লিক বাড়ির নং : এন0058 বয়স : 26 লিঙ্গ : মহিলা	ফটো উপলব্ধ	340	YPW2352318	নাম : সাকিলা বেগম মল্লিক স্বামীর নাম: সানোয়ার হোসেন মল্লিক বাড়ির নং : n0058 বয়স : 63 লিঙ্গ : মহিলা	ফটো উপলব্ধ
341	YPW2621506	নাম : গোলাম মাহি উদ্দীন মল্লিক পিতার নাম: কালো মল্লিক বাড়ির নং : n0070 বয়স : 64 লিঙ্গ : পুরুষ	ফটো উপলব্ধ	342	GMG1383538	নাম : হায়দার মল্লিক পিতার নাম: গুলু মল্লিক বাড়ির নং : n0069 বয়স : 46 লিঙ্গ : পুরুষ	ফটো উপলব্ধ	343	GMG1383520	নাম : মোসলেমা বেগম স্বামীর নাম: হায়দার বাড়ির নং : n0069 বয়স : 46 লিঙ্গ : মহিলা	ফটো উপলব্ধ
344	YPW1909456	নাম : আমিন মল্লিক পিতার নাম: জসিম উদ্দিন মল্লিক বাড়ির নং : n0068 বয়স : 38 লিঙ্গ : পুরুষ	ফটো উপলব্ধ	345	GMG2610962	নাম : আয়সা বেগম মল্লিক স্বামীর নাম: গোলাম কিবরিয়া মল্লিক বাড়ির নং : n0183 বয়স : 42 লিঙ্গ : মহিলা	ফটো উপলব্ধ	346	YPW1909381	নাম : আনোয়ার হোসেন পিতার নাম: সানওয়ার হোসেন বাড়ির নং : n0058 বয়স : 38 লিঙ্গ : পুরুষ	ফটো উপলব্ধ
347	YPW1561190	নাম : সামসুদ্দিন মল্লিক পিতার নাম: জসিমউদ্দিন মল্লিক বাড়ির নং : n0068 বয়স : 35 লিঙ্গ : পুরুষ	ফটো উপলব্ধ	348	YPW1909472	নাম : পারভিন ডুহিনা খাতুন পিতার নাম: গোলাম মহিউদ্দিন মল্লিক বাড়ির নং : n0070 বয়স : 34 লিঙ্গ : মহিলা	ফটো উপলব্ধ	349	YPW2316941	নাম : হীরা মল্লিক পিতার নাম: গুলু মল্লিক বাড়ির নং : n0071 বয়স : 51 লিঙ্গ : পুরুষ	ফটো উপলব্ধ
350	GMG2160109	নাম : জামিলা বেগম মল্লিক স্বামীর নাম: হীরা মল্লিক বাড়ির নং : n0071 বয়স : 42 লিঙ্গ : মহিলা	ফটো উপলব্ধ	351	YPW2317592	নাম : হাবিজাবেগম মল্লিক স্বামীর নাম: গুলু মল্লিক বাড়ির নং : n0072 বয়স : 71 লিঙ্গ : মহিলা	ফটো উপলব্ধ	352	YPW1909464	নাম : রুবি মল্লিক পিতার নাম: রাজ্জাক মল্লিক বাড়ির নং : n0072 বয়স : 32 লিঙ্গ : মহিলা	ফটো উপলব্ধ



353 নাম : মনিরুল মল্লিক পিতার নাম: সফিউদ্দিন মল্লিক বাড়ির নং : n0072 বয়স : 29 লিঙ্গ : পুরুষ	YPW1989284 ফটো উপলব্ধ	354 নাম : জসিমউদ্দিন মল্লিক পিতার নাম: কালো মল্লিক বাড়ির নং : n0068 বয়স : 63 লিঙ্গ : পুরুষ	YPW2316883 ফটো উপলব্ধ	355 নাম : রাসিদাবেগম মল্লিক স্বামীর নাম: জসিমউদ্দিন মল্লিক বাড়ির নং : n0068 বয়স : 54 লিঙ্গ : মহিলা	YPW2316875 ফটো উপলব্ধ
356 নাম : সাকিলা খাতুন পিতার নাম: জসিমউদ্দিন মল্লিক বাড়ির নং : n0068 বয়স : 32 লিঙ্গ : মহিলা	YPW1909365 ফটো উপলব্ধ	357 নাম : তনুজা বেগম মল্লিক স্বামীর নাম: আমিন মল্লিক বাড়ির নং : n0068 বয়স : 42 লিঙ্গ : মহিলা	YPW1561133 ফটো উপলব্ধ	358 নাম : ফরিদ মল্লিক পিতার নাম: জসিমউদ্দিন মল্লিক বাড়ির নং : n0068 বয়স : 35 লিঙ্গ : পুরুষ	YPW1561208 ফটো উপলব্ধ
359 নাম : আজমীরা খাতুন স্বামীর নাম: নাসির মল্লিক বাড়ির নং : n0070 বয়স : 38 লিঙ্গ : মহিলা	YPW1561141 ফটো উপলব্ধ	360 নাম : রেশমা বেগম মল্লিক স্বামীর নাম: সাইফুদ্দিন মল্লিক বাড়ির নং : n0070 বয়স : 34 লিঙ্গ : মহিলা	YPW1909480 ফটো উপলব্ধ	361 নাম : জুলেখা খাতুন স্বামীর নাম: আনোয়ার হোসেন বাড়ির নং : n0058 বয়স : 30 লিঙ্গ : মহিলা	YPW2091296 ফটো উপলব্ধ
362 নাম : সাবির উদ্দিন মল্লিক পিতার নাম: গোলাম মহিউদ্দিন মল্লিক বাড়ির নং : n0070 বয়স : 36 লিঙ্গ : পুরুষ	YPW1561182 ফটো উপলব্ধ	363 নাম : কোহিনুর বেগম মল্লিক স্বামীর নাম: গোলাম মহিউদ্দিন মল্লিক বাড়ির নং : n0070 বয়স : 55 লিঙ্গ : মহিলা	YPW2317584 ফটো উপলব্ধ	364 নাম : নাসির মল্লিক পিতার নাম: ভুলু মল্লিক বাড়ির নং : n0070 বয়স : 51 লিঙ্গ : পুরুষ	YPW2164739 ফটো উপলব্ধ
365 নাম : বিউটি বেগম স্বামীর নাম: সাবির উদ্দিন মল্লিক বাড়ির নং : n0070 বয়স : 33 লিঙ্গ : মহিলা	YPW1989359 ফটো উপলব্ধ	366 নাম : নাসিম মল্লিক পিতার নাম: নাসির মল্লিক বাড়ির নং : এন0070 বয়স : 20 লিঙ্গ : পুরুষ	YPW2794055 ফটো উপলব্ধ	367 নাম : গোলাম কিবরিয়া মল্লিক পিতার নাম: ইমাদদ্দিন মল্লিক বাড়ির নং : n0182 বয়স : 55 লিঙ্গ : পুরুষ	YPW2192342 ফটো উপলব্ধ
368 নাম : মীর মহাবুবর রহমান পিতার নাম: বদরুদ্দোজা মীর বাড়ির নং : n0063 বয়স : 46 লিঙ্গ : পুরুষ	GMG1380393 ফটো উপলব্ধ	369 নাম : মীর আসমা মেহজবী স্বামীর নাম: মীর গোলাম আলি সবদার বাড়ির নং : n0075 বয়স : 41 লিঙ্গ : মহিলা	YPW1411701 ফটো উপলব্ধ	370 নাম : মনিরা খাতুন মীর পিতার নাম: গোলাম মীর বাড়ির নং : n0075 বয়স : 52 লিঙ্গ : মহিলা	YPW2317006 ফটো উপলব্ধ
371 নাম : মীর গোলাম আলি আসগার পিতার নাম: মীর গোলাম মোর্তজা বাড়ির নং : n0075 বয়স : 42 লিঙ্গ : পুরুষ	GMG2619096 ফটো উপলব্ধ	372 নাম : ময়না বেগম মির স্বামীর নাম: মীর গোলাম আলি আকবর বাড়ির নং : n0075 বয়স : 42 লিঙ্গ : মহিলা	YPW1354521 ফটো উপলব্ধ	373 নাম : কারিমা খাতুন মীর স্বামীর নাম: মীর গোলাম আলি আজগার বাড়ির নং : n0075 বয়স : 36 লিঙ্গ : মহিলা	YPW1561224 ফটো উপলব্ধ
374 নাম : আসমীবেগম মীর স্বামীর নাম: মীরসোবান মীর বাড়ির নং : n0077 বয়স : 64 লিঙ্গ : মহিলা	WB/27/190/546149 ফটো উপলব্ধ	375 নাম : গোলাম আউলিয়া সেখ পিতার নাম: রসিদ সেখ বাড়ির নং : n0077 বয়স : 47 লিঙ্গ : পুরুষ	YPW1355650 ফটো উপলব্ধ	376 নাম : সাবিনা খাতুন মির স্বামীর নাম: গোলাম আউলিয়া বাড়ির নং : n0077 বয়স : 43 লিঙ্গ : মহিলা	GMG2391811 ফটো উপলব্ধ
377 নাম : রমিচাবেগম মীর স্বামীর নাম: আঃকাদের মীর বাড়ির নং : n0084 বয়স : 59 লিঙ্গ : মহিলা	YPW2316891 ফটো উপলব্ধ	378 নাম : আব্দুল লতিফ মীর পিতার নাম: আঃ কাদের মীর বাড়ির নং : n0084 বয়স : 44 লিঙ্গ : পুরুষ	GMG2160554 ফটো উপলব্ধ	379 নাম : বদরুদ্দোজা মীর পিতার নাম: আহামিদ মীর বাড়ির নং : n0063 বয়স : 79 লিঙ্গ : পুরুষ	WB/27/190/546232 ফটো উপলব্ধ
380 নাম : নাহারিন বেগম মির স্বামীর নাম: বদরুদ্দোজা মীর বাড়ির নং : n0063 বয়স : 66 লিঙ্গ : মহিলা	YPW2317527 ফটো উপলব্ধ	381 নাম : মনিফার রহমান মীর পিতার নাম: বদরুদ্দোজা মীর বাড়ির নং : n0063 বয়স : 42 লিঙ্গ : পুরুষ	GMG2160612 ফটো উপলব্ধ	382 নাম : তনুজা খাতুন মীর স্বামীর নাম: মনিফার রহমান মীর বাড়ির নং : n0063 বয়স : 34 লিঙ্গ : মহিলা	YPW1633098 ফটো উপলব্ধ



383	YPW1561232	নাম : মমতাজ খাতুন স্বামীর নাম: মাহবুবর রহমান মীর বাড়ির নং : n0063 বয়স : 35 লিঙ্গ : মহিলা	ফটো উপলব্ধ	384	GMG2391803	নাম : মীর সাবির আলি পিতার নাম: মীর সোবহান আলি বাড়ির নং : n0077 বয়স : 45 লিঙ্গ : পুরুষ	ফটো উপলব্ধ	385	YPW2317253	নাম : সুফিয়া বেগম মীর স্বামীর নাম: নুসেবী মীর বাড়ির নং : n0085 বয়স : 64 লিঙ্গ : মহিলা	ফটো উপলব্ধ
386	YPW1909423	নাম : সেলিমা বেগম স্বামীর নাম: আব্দুল লতিফ মীর বাড়ির নং : n0084 বয়স : 36 লিঙ্গ : মহিলা	ফটো উপলব্ধ	387	YPW2694248	নাম : সাহিদা খাতুন পিতার নাম: গোলাম আউলিয়া বাড়ির নং : এন0077 বয়স : 22 লিঙ্গ : মহিলা	ফটো উপলব্ধ	388	YPW1701325	নাম : মির কলিমউদ্দিন পিতার নাম: মির নুরেন নবি বাড়ির নং : n0085 বয়স : 34 লিঙ্গ : পুরুষ	ফটো উপলব্ধ
389	YPW2316800	নাম : রহমত মোল্লা পিতার নাম: আতায়েল রহমান মোল্লা বাড়ির নং : n0088 বয়স : 58 লিঙ্গ : পুরুষ	ফটো উপলব্ধ	390	YPW2091288	নাম : জোসমিনা মোল্লা স্বামীর নাম: সাফি আলম মোল্লা বাড়ির নং : n0088 বয়স : 34 লিঙ্গ : মহিলা	ফটো উপলব্ধ	391	YPW2352342	নাম : নিয়ামত মোল্লা পিতার নাম: আতোয়ার রহমান মোল্লা বাড়ির নং : n0088 বয়স : 64 লিঙ্গ : পুরুষ	ফটো উপলব্ধ
392	YPW1792415	নাম : মালেকা মোল্লা স্বামীর নাম: মীর মহিনুদ্দিন বাড়ির নং : n0088 বয়স : 33 লিঙ্গ : মহিলা	ফটো উপলব্ধ	393	WB/27/190/546152	নাম : সফি আলম মোল্লা পিতার নাম: আতাউর রহমান মোল্লা বাড়ির নং : n0088 বয়স : 67 লিঙ্গ : পুরুষ	ফটো উপলব্ধ	394	YPW1792464	নাম : বিলকিস বেগম স্বামীর নাম: সানোয়ার হোসেন মোল্লা বাড়ির নং : n0054 বয়স : 31 লিঙ্গ : মহিলা	ফটো উপলব্ধ
395	YPW2352334	নাম : খাদিজা বেগম মন্ডল মোল্লা স্বামীর নাম: নিয়ামত মোল্লা বাড়ির নং : n0088 বয়স : 57 লিঙ্গ : মহিলা	ফটো উপলব্ধ	396	YPW1792357	নাম : সাহানাওজ মোল্লা পিতার নাম: রহমত মোল্লা বাড়ির নং : n0088 বয়স : 31 লিঙ্গ : পুরুষ	ফটো উপলব্ধ	397	WB/27/190/546121	নাম : আনোয়ারহোসেন মোল্লা পিতার নাম: করিমবক্স মোল্লা বাড়ির নং : n0054 বয়স : 70 লিঙ্গ : পুরুষ	ফটো উপলব্ধ
398	WB/27/190/546122	নাম : মোহসেনাবেগম মোল্লা স্বামীর নাম: আনোয়ারহোসেন মোল্লা বাড়ির নং : n0054 বয়স : 61 লিঙ্গ : মহিলা	ফটো উপলব্ধ	399	GMG2391860	নাম : মহিউদ্দিন মোল্লা পিতার নাম: আনোয়ার হোসেন বাড়ির নং : n0054 বয়স : 46 লিঙ্গ : পুরুষ	ফটো উপলব্ধ	400	YPW1792456	নাম : আয়েসা বেগম স্বামীর নাম: মহিউদ্দিন মোল্লা বাড়ির নং : n0054 বয়স : 31 লিঙ্গ : মহিলা	ফটো উপলব্ধ
401	GMG2463073	নাম : সফিউদ্দিন মোল্লা পিতার নাম: আনোয়ার হোসেন মোল্লা বাড়ির নং : n0054 বয়স : 40 লিঙ্গ : পুরুষ	ফটো উপলব্ধ	402	YPW2317022	নাম : করশিয়া বেগম মোল্লা স্বামীর নাম: ওরঙ্গজেব মোল্লা বাড়ির নং : n0088 বয়স : 63 লিঙ্গ : মহিলা	ফটো উপলব্ধ	403	YPW2317014	নাম : সোহরাব মোল্লা পিতার নাম: ওরঙ্গজেব মোল্লা বাড়ির নং : n0088 বয়স : 51 লিঙ্গ : পুরুষ	ফটো উপলব্ধ
404	GMG1383371	নাম : খোরসেদ মোল্লা পিতার নাম: ওরঙ্গজেব মোল্লা বাড়ির নং : n0088 বয়স : 44 লিঙ্গ : পুরুষ	ফটো উপলব্ধ	405	YPW1561125	নাম : নার্গিস মোল্লা পিতার নাম: নিয়ামত মোল্লা বাড়ির নং : n0088 বয়স : 37 লিঙ্গ : মহিলা	ফটো উপলব্ধ	406	WB/27/190/546454	নাম : নিগারসুলতানা মোল্লা স্বামীর নাম: রহমত মোল্লা বাড়ির নং : n0088 বয়স : 51 লিঙ্গ : মহিলা	ফটো উপলব্ধ
407	YPW2091262	নাম : সেখ সৌয়েব উদ্দিন পিতার নাম: সেখ মহিনুদ্দিন বাড়ির নং : n0086 বয়স : 29 লিঙ্গ : পুরুষ	ফটো উপলব্ধ	408	YPW2649986	নাম : আপসানা খাতুন স্বামীর নাম: সেখ ইমরান আলি বাড়ির নং : এন0086 বয়স : 26 লিঙ্গ : মহিলা	ফটো উপলব্ধ	409	YPW2620813	নাম : আসিক আলি সরকার পিতার নাম: আসগার আলি সরকার বাড়ির নং : এন0086 বয়স : 23 লিঙ্গ : পুরুষ	ফটো উপলব্ধ
410	YPW2694263	নাম : মহঃ নাজিম হোসেন পিতার নাম: মহঃ নাজির হোসেন বাড়ির নং : এন0101 বয়স : 21 লিঙ্গ : পুরুষ	ফটো উপলব্ধ	411	GMG2391878	নাম : সেখ খুরশিদ আলম ওস্তাগার পিতার নাম: সেখ মনির আলম ওস্তাগার বাড়ির নং : n0066 বয়স : 40 লিঙ্গ : পুরুষ	ফটো উপলব্ধ	412	GMG2393312	নাম : সেখ আবোল হোসেন পিতার নাম: সেখ আবু হোসেন বাড়ির নং : n0059 বয়স : 39 লিঙ্গ : পুরুষ	ফটো উপলব্ধ



413	WB/27/190/546369	ফটো উপলব্ধ	414	YPW1989334	ফটো উপলব্ধ	415	YPW2752301	ফটো উপলব্ধ
নাম : নুরজাহানবেগম সেখ স্বামীর নাম: মনিরআলম সেখ বাড়ির নং : n0066 বয়স : 56 লিঙ্গ : মহিলা			নাম : রেহেনা পারভিন ওস্তাগার স্বামীর নাম: সেখ খুরসিদ আলম ওস্তাগার বাড়ির নং : n0066 বয়স : 29 লিঙ্গ : মহিলা			নাম : সেখ নাজির হোসেন পিতার নাম: সেখ সওকত আলী বাড়ির নং : এন0086 বয়স : 56 লিঙ্গ : পুরুষ		
416	WB/27/190/546476	ফটো উপলব্ধ	417	WB/27/190/546437	ফটো উপলব্ধ	418	YPW2316792	ফটো উপলব্ধ
নাম : জাকিরহোসেন সেখ পিতার নাম: সওকতআলি সেখ বাড়ির নং : n0086 বয়স : 58 লিঙ্গ : পুরুষ			নাম : ইসারথআলি সেখ পিতার নাম: সওকতআলি সেখ বাড়ির নং : n0086 বয়স : 64 লিঙ্গ : পুরুষ			নাম : মইনুদ্দিন সেখ পিতার নাম: সেখ সাবির হোসেন বাড়ির নং : n0086 বয়স : 64 লিঙ্গ : পুরুষ		
419	YPW2317600	ফটো উপলব্ধ	420	WB/27/190/546051	ফটো উপলব্ধ	421	WB/27/190/546101	ফটো উপলব্ধ
নাম : মাফুজাবেগম সেখ স্বামীর নাম: মইনুদ্দিন সেখ বাড়ির নং : n0086 বয়স : 58 লিঙ্গ : মহিলা			নাম : আমিরা বেগম সেখ স্বামীর নাম: ইসারত সেখ বাড়ির নং : n0086 বয়স : 58 লিঙ্গ : মহিলা			নাম : সাহিদাপারভিন সেখ স্বামীর নাম: নাজির সেখ বাড়ির নং : n0086 বয়স : 53 লিঙ্গ : মহিলা		
422	GMG2160232	ফটো উপলব্ধ	423	GMG2391894	ফটো উপলব্ধ	424	GMG2552156	ফটো উপলব্ধ
নাম : রাফিকা বেগম সেখ স্বামীর নাম: জাকির হোসেন বাড়ির নং : n0086 বয়স : 46 লিঙ্গ : মহিলা			নাম : আসগার আলি সেখ পিতার নাম: সওকত আলি বাড়ির নং : n0086 বয়স : 46 লিঙ্গ : পুরুষ			নাম : তনুজা বেগম সেখ স্বামীর নাম: আসগার আলি সেখ বাড়ির নং : n0086 বয়স : 43 লিঙ্গ : মহিলা		
425	YPW1701374	ফটো উপলব্ধ	426	YPW1701333	ফটো উপলব্ধ	427	ZSG1524446	ফটো উপলব্ধ
নাম : আজিমা খাতুন স্বামীর নাম: সেখ রামজান আলি বাড়ির নং : n0086 বয়স : 42 লিঙ্গ : মহিলা			নাম : সেখ রমজান আলি পিতার নাম: সেখ ইসারত আলি বাড়ির নং : n0086 বয়স : 33 লিঙ্গ : পুরুষ			নাম : আলমোদা খাতুন স্বামীর নাম: আবোল হোসেন বাড়ির নং : n0059 বয়স : 36 লিঙ্গ : মহিলা		
428	WB/27/190/546310	ফটো উপলব্ধ	429	YPW1909407	ফটো উপলব্ধ	430	YPW1909415	ফটো উপলব্ধ
নাম : আসিয়াবেগম সেখ স্বামীর নাম: আবুহোসেন সেখ বাড়ির নং : n0059 বয়স : 61 লিঙ্গ : মহিলা			নাম : সেখ সাহিদ হোসেন পিতার নাম: সেখ নাজির হোসেন বাড়ির নং : n0086 বয়স : 32 লিঙ্গ : পুরুষ			নাম : সেখ ইমরান আলি পিতার নাম: সেখ ইসারথ আলি বাড়ির নং : n0086 বয়স : 30 লিঙ্গ : পুরুষ		
431	YPW2794030	ফটো উপলব্ধ	432	GMG2160323	ফটো উপলব্ধ	433	YPW2620466	ফটো উপলব্ধ
নাম : মহিমা খাতুন স্বামীর নাম: সেখ সোয়েব উদ্দিন বাড়ির নং : এন0086 বয়স : 22 লিঙ্গ : মহিলা			নাম : সৈয়দ গোলাম মোস্তাফি পিতার নাম: সৈয়দ গোলাম কাদের বাড়ির নং : n0053 বয়স : 39 লিঙ্গ : পুরুষ			নাম : মোসাম্মাত মারিয়া খাতুন পিতার নাম: সৈয়দ গোলাম মাবুদ বাড়ির নং : এন0053 বয়স : 23 লিঙ্গ : মহিলা		
434	GMG2391977	ফটো উপলব্ধ	435	GMG2391951	ফটো উপলব্ধ	436	YPW1792423	ফটো উপলব্ধ
নাম : মনুজা বেগম স্বামীর নাম: সৈয়দ গোলাম মাবুদ বাড়ির নং : n0053 বয়স : 45 লিঙ্গ : মহিলা			নাম : সুলতানা বেগম সৈয়দ স্বামীর নাম: সৈয়দ গোলাম কাদের সৈয়দ বাড়ির নং : n0053 বয়স : 71 লিঙ্গ : মহিলা			নাম : মোফিজা বেগম স্বামীর নাম: সৈয়দ গোলাম রসুল বাড়ির নং : n0053 বয়স : 36 লিঙ্গ : মহিলা		
437	YPW2163343	ফটো উপলব্ধ	438	GMG2552172	ফটো উপলব্ধ	439	YPW2620839	ফটো উপলব্ধ
নাম : সাকিলা খাতুন স্বামীর নাম: সৈয়দ গোলাম মোস্তাফি. বাড়ির নং : n0053 বয়স : 30 লিঙ্গ : মহিলা			নাম : সৈয়দ গোলাম রসুল পিতার নাম: সৈয়দ গোলাম কাদের বাড়ির নং : n0053 বয়স : 46 লিঙ্গ : পুরুষ			নাম : মীর সাফিক পিতার নাম: মীর সামসুল আলম বাড়ির নং : এন0091 বয়স : 23 লিঙ্গ : পুরুষ		
440	YPW2316834	ফটো উপলব্ধ	441	WB/27/190/546401	ফটো উপলব্ধ	442	YPW2316818	ফটো উপলব্ধ
নাম : মির সামসুল হুদা পিতার নাম: মির নুরুল হুদা বাড়ির নং : n0091 বয়স : 76 লিঙ্গ : পুরুষ			নাম : দেলারাবেগম মীর স্বামীর নাম: সামসুলহুদা মীর বাড়ির নং : n0091 বয়স : 68 লিঙ্গ : মহিলা			নাম : মীর সামসুল আলম পিতার নাম: মীর সামসুল হুদা বাড়ির নং : n0091 বয়স : 57 লিঙ্গ : পুরুষ		



443 নাম : কুলসুল নীহার মীর পিতার নাম: সামসুল হুদা বাড়ির নং : n0091 বয়স : 46 লিঙ্গ : মহিলা	GMG2391845 ফটো উপলব্ধ	444 নাম : সামসুননেহার মীর স্বামীর নাম: সামসুল আলম মীর বাড়ির নং : n0091 বয়স : 43 লিঙ্গ : মহিলা	GMG2391852 ফটো উপলব্ধ	445 নাম : মীর মাহাবুল আলম পিতার নাম: সামসুল হুদা মীর বাড়ির নং : n0091 বয়স : 39 লিঙ্গ : পুরুষ	GMG2620714 ফটো উপলব্ধ
446 নাম : নাজির হোসেন পিতার নাম: অসেক হোসেন বাড়ির নং : n0060 বয়স : 33 লিঙ্গ : পুরুষ	GMG2160562 ফটো উপলব্ধ	447 নাম : আমির হোসেন পিতার নাম: অসেক হোসেন বাড়ির নং : n0060 বয়স : 56 লিঙ্গ : পুরুষ	YPW2317436 ফটো উপলব্ধ	448 নাম : তনজা বেগম হোসেন স্বামীর নাম: আমীর হোসেন বাড়ির নং : n0060 বয়স : 51 লিঙ্গ : মহিলা	YPW2455624 ফটো উপলব্ধ
449 নাম : সাবিনা বেগম হোসেন স্বামীর নাম: নাজির হোসেন বাড়ির নং : n0060 বয়স : 42 লিঙ্গ : মহিলা	GMG2391985 ফটো উপলব্ধ	450 নাম : আনোয়ারা হোসেন স্বামীর নাম: সেখ জাবির হোসেন বাড়ির নং : এন0220 বয়স : 33 লিঙ্গ : মহিলা	YPW2285062 ফটো উপলব্ধ	451 নাম : সেখ তানবীর হোসেন পিতার নাম: মহঃ আমির হোসেন বাড়ির নং : n0060 বয়স : 29 লিঙ্গ : পুরুষ	YPW2091338 ফটো উপলব্ধ
452 নাম : আফরিন সুলতানা পিতার নাম: নাজির হোসেন বাড়ির নং : এন0060 বয়স : 20 লিঙ্গ : মহিলা	YPW2794022 ফটো উপলব্ধ	453 নাম : রোমজানি খাতুন স্বামীর নাম: হাসিবুল রহমান বাড়ির নং : এন00133 বয়স : 23 লিঙ্গ : মহিলা	YPW2804094 ফটো উপলব্ধ	454 নাম : সেখ মহম্মদ সানাউল্লাহ পিতার নাম: সেখ তাজ মহম্মদ বাড়ির নং : নং169 বয়স : 19 লিঙ্গ : পুরুষ	YPW2843431 ফটো উপলব্ধ
455 নাম : মালিকা খাতুন মায়ের নাম: মানুজা বেগম বাড়ির নং : নং053 বয়স : 19 লিঙ্গ : মহিলা	YPW2846152 ফটো উপলব্ধ	456 নাম : পারভিন সুলতানা স্বামীর নাম: মীর মাহাবুল আলম বাড়ির নং : নং091 বয়স : 33 লিঙ্গ : মহিলা	YPW2861318 ফটো উপলব্ধ	457 নাম : সবনম খাতুন পিতার নাম: গোলাম আউলিয়া সেখ বাড়ির নং : 077 বয়স : 19 লিঙ্গ : মহিলা	YPW2854818 ফটো উপলব্ধ
458 নাম : ইব্রাহিম মল্লিক পিতার নাম: হায়দার মল্লিক বাড়ির নং : এন0069 বয়স : 20 লিঙ্গ : পুরুষ	YPW2874865 ফটো উপলব্ধ	459 নাম : ফারহিন সুলতানা পিতার নাম: সেখ সইদুজ জামান বাড়ির নং : এন0060 বয়স : 25 লিঙ্গ : মহিলা	IMW2119451 ফটো উপলব্ধ		



460	SVG2490977	নাম : পায়েল কর্মকার স্বামীর নাম: মুন্সুয় কর্মকার বাড়ির নং : সোনাজোল বয়স : 26 লিঙ্গ : মহিলা	ফটো উপলব্ধ	461	YCF2143428	নাম : পিয়ালি কর্মকার পিতার নাম: সুনীল কর্মকার বাড়ির নং : এন0130 বয়স : 24 লিঙ্গ : মহিলা	ফটো উপলব্ধ	462	YPW2352326	নাম : মানস বন্দ্যোপাধ্যায় পিতার নাম: পরমেশ্বর বন্দ্যোপাধ্যায় বাড়ির নং : n0120 বয়স : 61 লিঙ্গ : পুরুষ	ফটো উপলব্ধ
#2 463	YPW2163467	নাম : রাবেয়া বেগম স্বামীর নাম: সেখ মহঃ সাবির বাড়ির নং : n0112 বয়স : 28 লিঙ্গ : মহিলা	ফটো উপলব্ধ	464	WB/27/190/546375	নাম : সেখ মহঃ সাদেক পিতার নাম: সেখ মহঃ ঈছা বাড়ির নং : n0112 বয়স : 69 লিঙ্গ : পুরুষ	ফটো উপলব্ধ	465	YPW2317345	নাম : মানস কুমার দে পিতার নাম: গৌরী শঙ্কর দে বাড়ির নং : এন0095 বয়স : 62 লিঙ্গ : পুরুষ	ফটো উপলব্ধ
466	YPW2317246	নাম : কাজল দে স্বামীর নাম: মানস কুমার দে বাড়ির নং : এন0095 বয়স : 55 লিঙ্গ : মহিলা	ফটো উপলব্ধ	467	YPW1909514	নাম : সেখ মাহামাদুল হোসেন পিতার নাম: সেখ সিরাজুল হক বাড়ির নং : n0138 বয়স : 30 লিঙ্গ : পুরুষ	ফটো উপলব্ধ	468	YPW2192292	নাম : মহসিন মণ্ডল মায়ের নাম: সালামা বেগম সেখ বাড়ির নং : n0177 বয়স : 26 লিঙ্গ : পুরুষ	ফটো উপলব্ধ
469	GMG2668838	নাম : শুভাশীষ দে পিতার নাম: মানস কুমার দে বাড়ির নং : n0095 বয়স : 36 লিঙ্গ : পুরুষ	ফটো উপলব্ধ	470	YPW1701382	নাম : বন্দনা দে পিতার নাম: মানস কুমার দে বাড়ির নং : n0095 বয়স : 32 লিঙ্গ : মহিলা	ফটো উপলব্ধ	471	DL/03/020/366732	নাম : নূর নিসা স্বামীর নাম: ননেহ খান বাড়ির নং : n0198 বয়স : 57 লিঙ্গ : মহিলা	ফটো উপলব্ধ
472	YPW2361830	নাম : সলমান খান পিতার নাম: ননেহ খান বাড়ির নং : এন0177 বয়স : 25 লিঙ্গ : পুরুষ	ফটো উপলব্ধ	473	WB/27/190/546175	নাম : কবিতা বন্দ্যোপাধ্যায় স্বামীর নাম: প্রদীপ বন্দ্যোপাধ্যায় বাড়ির নং : n0120 বয়স : 60 লিঙ্গ : মহিলা	ফটো উপলব্ধ	474	WB/27/190/546088	নাম : তাপস বন্দ্যোপাধ্যায় পিতার নাম: পরমেশ্বর বন্দ্যোপাধ্যায় বাড়ির নং : n0120 বয়স : 61 লিঙ্গ : পুরুষ	ফটো উপলব্ধ
475	WB/27/190/546176	নাম : সোমা বন্দ্যোপাধ্যায় স্বামীর নাম: তাপস বন্দ্যোপাধ্যায় বাড়ির নং : n0120 বয়স : 51 লিঙ্গ : মহিলা	ফটো উপলব্ধ	476	YPW2648178	নাম : প্রতিমা বন্দ্যোপাধ্যায় স্বামীর নাম: অসিত বন্দ্যোপাধ্যায় বাড়ির নং : n0120 বয়স : 36 লিঙ্গ : মহিলা	ফটো উপলব্ধ	477	YPW1402882	নাম : অতনু ব্যানার্জী পিতার নাম: প্রদীপ কুমার ব্যানার্জী বাড়ির নং : n0120 বয়স : 36 লিঙ্গ : পুরুষ	ফটো উপলব্ধ
478	GMG1381672	নাম : মিনতি বন্দ্যোপাধ্যায় স্বামীর নাম: অরুণ কুমার বন্দ্যোপাধ্যায় বাড়ির নং : n0120 বয়স : 45 লিঙ্গ : মহিলা	ফটো উপলব্ধ	479	GMG2463131	নাম : সেখ মহঃ সাবির পিতার নাম: সেখ মহঃ সাদেক বাড়ির নং : এন0112 বয়স : 39 লিঙ্গ : পুরুষ	ফটো উপলব্ধ	480	YPW2316925	নাম : রোকসেনা বেগম স্বামীর নাম: সেক মহম্মদ সাদেক বাড়ির নং : n0112 বয়স : 60 লিঙ্গ : মহিলা	ফটো উপলব্ধ
481	GMG2160471	নাম : সেখ মহঃ সাজেদ পিতার নাম: সেখ মহঃ সাদেক বাড়ির নং : n0112 বয়স : 42 লিঙ্গ : পুরুষ	ফটো উপলব্ধ	482	YPW1561299	নাম : মনোয়ারা বেগম স্বামীর নাম: সেখ মহঃ সাজেদ বাড়ির নং : n0112 বয়স : 34 লিঙ্গ : মহিলা	ফটো উপলব্ধ	483	YPW2317543	নাম : অরুণ কুমার বন্দ্যোপাধ্যায় পিতার নাম: পরমেশ্বর বন্দ্যোপাধ্যায় বাড়ির নং : n0120 বয়স : 58 লিঙ্গ : পুরুষ	ফটো উপলব্ধ
484	YPW2786051	নাম : সঙ্গীতা বন্দ্যোপাধ্যায় পিতার নাম: মানস বন্দ্যোপাধ্যায় বাড়ির নং : এন0120 বয়স : 20 লিঙ্গ : মহিলা	ফটো উপলব্ধ	485	YPW2621373	নাম : নুতন আইচ পিতার নাম: প্রদীপ আইচ বাড়ির নং : এন0107 বয়স : 23 লিঙ্গ : পুরুষ	ফটো উপলব্ধ	486	YPW2621399	নাম : রিস্পা আইচ স্বামীর নাম: বিকাশ আইচ বাড়ির নং : এন0106 বয়স : 27 লিঙ্গ : মহিলা	ফটো উপলব্ধ
487	GMG2463172	নাম : লতা আইচ স্বামীর নাম: সঞ্জয় আইচ বাড়ির নং : n0107 বয়স : 39 লিঙ্গ : মহিলা	ফটো উপলব্ধ	488	GMG2392025	নাম : শঙ্করী আইচ স্বামীর নাম: ফন্ট আইচ বাড়ির নং : n0107 বয়স : 43 লিঙ্গ : মহিলা	ফটো উপলব্ধ	489	WB/27/190/546292	নাম : ভাগ্য আইচ স্বামীর নাম: বলাই আইচ বাড়ির নং : n0106 বয়স : 55 লিঙ্গ : মহিলা	ফটো উপলব্ধ



490 নাম : দিলীপ আইচ পিতার নাম: বলাই আইচ বাড়ির নং : n0106 বয়স : 39 লিঙ্গ : পুরুষ	YPW1792522 ফটো উপলব্ধ	491 নাম : ভারতী আইচ স্বামীর নাম: গোপাল আইচ বাড়ির নং : n0107 বয়স : 67 লিঙ্গ : মহিলা	WB/27/190/546090 ফটো উপলব্ধ	492 নাম : অর্চনা আইচ স্বামীর নাম: নয়ন আইচ বাড়ির নং : n0107 বয়স : 49 লিঙ্গ : মহিলা	WB/27/190/546471 ফটো উপলব্ধ
493 নাম : গনেশ আইচ পিতার নাম: নয়ন আইচ বাড়ির নং : n0107 বয়স : 31 লিঙ্গ : পুরুষ	YPW1915164 ফটো উপলব্ধ	494 নাম : ফনুট আইচ পিতার নাম: গোপাল আইচ বাড়ির নং : n0107 বয়স : 46 লিঙ্গ : পুরুষ	GMG1383447 ফটো উপলব্ধ	495 নাম : ধনঞ্জয় আইচ পিতার নাম: গোপাল আইচ বাড়ির নং : n0107 বয়স : 42 লিঙ্গ : পুরুষ	GMG2391993 ফটো উপলব্ধ
496 নাম : কৃষ্ণ আইচ পিতার নাম: ঘোষা আইচ বাড়ির নং : n0107 বয়স : 65 লিঙ্গ : পুরুষ	WB/27/190/546075 ফটো উপলব্ধ	497 নাম : ললিতা আইচ স্বামীর নাম: কৃষ্ণ আইচ বাড়ির নং : n0107 বয়স : 56 লিঙ্গ : মহিলা	WB/27/190/546254 ফটো উপলব্ধ	498 নাম : প্রদীপ আইচ পিতার নাম: কৃষ্ণ আইচ বাড়ির নং : n0107 বয়স : 44 লিঙ্গ : পুরুষ	GMG2392009 ফটো উপলব্ধ
499 নাম : রেখা আইচ স্বামীর নাম: প্রদীপ আইচ বাড়ির নং : n0107 বয়স : 40 লিঙ্গ : মহিলা	GMG2463164 ফটো উপলব্ধ	500 নাম : সঞ্জয় আইচ পিতার নাম: কৃষ্ণ আইচ বাড়ির নং : n0107 বয়স : 40 লিঙ্গ : পুরুষ	GMG2392017 ফটো উপলব্ধ	501 নাম : সন্তোষী আইচ স্বামীর নাম: দিলীপ আইচ বাড়ির নং : n0184 বয়স : 39 লিঙ্গ : মহিলা	SQT1171248 ফটো উপলব্ধ
502 নাম : বিকাশ আইচ পিতার নাম: বলাই আইচ বাড়ির নং : n0106 বয়স : 29 লিঙ্গ : পুরুষ	YPW2177111 ফটো উপলব্ধ	503 নাম : তাপস আইচ মায়ের নাম: ভারতী আইচ বাড়ির নং : 107 বয়স : 31 লিঙ্গ : পুরুষ	YPW1915248 ফটো উপলব্ধ	504 নাম : বুমা আইচ (বাগ) স্বামীর নাম: ধনঞ্জয় আইচ বাড়ির নং : 107 বয়স : 35 লিঙ্গ : মহিলা	YPW1915255 ফটো উপলব্ধ
505 নাম : মনিমালা আইচ স্বামীর নাম: গনেশ আইচ বাড়ির নং : 107 বয়স : 30 লিঙ্গ : মহিলা	YPW1915172 ফটো উপলব্ধ	506 নাম : জয় আইচ পিতার নাম: ফনুট আইচ বাড়ির নং : এন0107 বয়স : 20 লিঙ্গ : পুরুষ	YPW2791101 ফটো উপলব্ধ	507 নাম : সায়েন কুণ্ডু পিতার নাম: সুনীল কুণ্ডু বাড়ির নং : এন00 বয়স : 22 লিঙ্গ : পুরুষ	YPW2649796 ফটো উপলব্ধ
508 নাম : সুনীল কুণ্ডু পিতার নাম: কপিল কুণ্ডু বাড়ির নং : n0129 বয়স : 61 লিঙ্গ : পুরুষ	WB/27/190/546196 ফটো উপলব্ধ	509 নাম : কল্যাণী কুণ্ডু স্বামীর নাম: সুনীল কুণ্ডু বাড়ির নং : n0129 বয়স : 54 লিঙ্গ : মহিলা	WB/27/190/546190 ফটো উপলব্ধ	510 নাম : বিদ্যুত কুণ্ডু পিতার নাম: কপিল কুণ্ডু বাড়ির নং : n0129 বয়স : 54 লিঙ্গ : পুরুষ	WB/27/190/546216 ফটো উপলব্ধ
511 নাম : রুনা কুণ্ডু স্বামীর নাম: বিদ্যুত কুণ্ডু বাড়ির নং : n0129 বয়স : 45 লিঙ্গ : মহিলা	GMG1382381 ফটো উপলব্ধ	512 নাম : স্বাধীন কুণ্ডু পিতার নাম: বিদ্যুৎ কুণ্ডু বাড়ির নং : এন0129 বয়স : 24 লিঙ্গ : পুরুষ	YPW2621324 ফটো উপলব্ধ	513 নাম : মিঠু কর্মকার স্বামীর নাম: লক্ষী কান্ত কর্মকার বাড়ির নং : এন0118 বয়স : 26 লিঙ্গ : মহিলা	THQ1988922 ফটো উপলব্ধ
514 নাম : শেফালী কর্মকার স্বামীর নাম: প্রশান্ত কর্মকার বাড়ির নং : n0109 বয়স : 31 লিঙ্গ : মহিলা	YPW2163442 ফটো উপলব্ধ	515 নাম : মমতা কর্মকার স্বামীর নাম: সুশান্ত কর্মকার বাড়ির নং : n0115 বয়স : 37 লিঙ্গ : মহিলা	YPW2163459 ফটো উপলব্ধ	516 নাম : প্রতিমা কর্মকার স্বামীর নাম: সন্তু কর্মকার বাড়ির নং : n0127 বয়স : 39 লিঙ্গ : মহিলা	YPW2163392 ফটো উপলব্ধ
517 নাম : উজ্জ্বল কর্মকার পিতার নাম: গোপাল কর্মকার বাড়ির নং : 130 বয়স : 31 লিঙ্গ : পুরুষ	YPW1915214 ফটো উপলব্ধ	518 নাম : জোৎস্না কর্মকার স্বামীর নাম: উত্তম কর্মকার বাড়ির নং : n0117 বয়স : 51 লিঙ্গ : মহিলা	WB/27/190/546119 ফটো উপলব্ধ	519 নাম : সেখ সাদ্দাম হোসেন পিতার নাম: সেখ নাজির হোসেন বাড়ির নং : বাবনান বয়স : 34 লিঙ্গ : পুরুষ	YPW1701424 ফটো উপলব্ধ



520 নাম : মুনায় কর্মকার পিতার নাম: অরুণ কর্মকার বাড়ির নং : n0100 বয়স : 27 লিঙ্গ : পুরুষ	YPW2163293 ফটো উপলব্ধ	521 নাম : অজিত কর্মকার পিতার নাম: বলাই কর্মকার বাড়ির নং : n0096 বয়স : 72 লিঙ্গ : পুরুষ	YPW2317097 ফটো উপলব্ধ	522 নাম : আঙ্গুর কর্মকার স্বামীর নাম: কার্তিক কর্মকার বাড়ির নং : n0100 বয়স : 71 লিঙ্গ : মহিলা	WB/27/190/546268 ফটো উপলব্ধ
523 নাম : অরুণ কর্মকার পিতার নাম: কার্তিক কর্মকার বাড়ির নং : n0100 বয়স : 58 লিঙ্গ : পুরুষ	WB/27/190/546153 ফটো উপলব্ধ	524 নাম : বাসন্তী কর্মকার স্বামীর নাম: অরুণ কর্মকার বাড়ির নং : n0100 বয়স : 53 লিঙ্গ : মহিলা	WB/27/190/546264 ফটো উপলব্ধ	525 নাম : তন্ময় কর্মকার পিতার নাম: অরুণ কর্মকার বাড়ির নং : n0100 বয়স : 35 লিঙ্গ : পুরুষ	YPW1561398 ফটো উপলব্ধ
526 নাম : অনন্যা কর্মকার স্বামীর নাম: তন্ময় কর্মকার বাড়ির নং : এন000 বয়স : 22 লিঙ্গ : মহিলা	YPW2781284 ফটো উপলব্ধ	527 নাম : প্রসাদ কর্মকার পিতার নাম: বিশ্বনাথ কর্মকার বাড়ির নং : n0108 বয়স : 59 লিঙ্গ : পুরুষ	WB/27/190/546406 ফটো উপলব্ধ	528 নাম : কাঞ্চন কর্মকার স্বামীর নাম: প্রসাদ কর্মকার বাড়ির নং : n0108 বয়স : 51 লিঙ্গ : মহিলা	YPW2317295 ফটো উপলব্ধ
529 নাম : প্রশান্ত কর্মকার পিতার নাম: বিশ্বনাথ কর্মকার বাড়ির নং : n0109 বয়স : 44 লিঙ্গ : পুরুষ	GMG2392033 ফটো উপলব্ধ	530 নাম : বন্দনা কর্মকার স্বামীর নাম: সঞ্জীত কর্মকার বাড়ির নং : n0110 বয়স : 63 লিঙ্গ : মহিলা	YPW2317105 ফটো উপলব্ধ	531 নাম : প্রদীপ কর্মকার পিতার নাম: সুধীর চন্দ্র কর্মকার বাড়ির নং : n0111 বয়স : 40 লিঙ্গ : পুরুষ	GMG2392108 ফটো উপলব্ধ
532 নাম : সুমিতা কর্মকার স্বামীর নাম: প্রদীপ কর্মকার বাড়ির নং : n0111 বয়স : 35 লিঙ্গ : মহিলা	YPW1701457 ফটো উপলব্ধ	533 নাম : অনূপ কুমার কর্মকার পিতার নাম: সুধীর চন্দ্র কর্মকার বাড়ির নং : n0111 বয়স : 37 লিঙ্গ : পুরুষ	GMG2668846 ফটো উপলব্ধ	534 নাম : সুনীল কর্মকার পিতার নাম: শীতল কর্মকার বাড়ির নং : n0113 বয়স : 51 লিঙ্গ : পুরুষ	WB/27/190/546460 ফটো উপলব্ধ
535 নাম : সবিতা কর্মকার স্বামীর নাম: সুনীল কর্মকার বাড়ির নং : n0113 বয়স : 46 লিঙ্গ : মহিলা	GMG1381433 ফটো উপলব্ধ	536 নাম : তপন কর্মকার পিতার নাম: সঞ্জিত কর্মকার বাড়ির নং : n0110 বয়স : 39 লিঙ্গ : পুরুষ	GMG2463180 ফটো উপলব্ধ	537 নাম : সুধীর কর্মকার পিতার নাম: বলাই কর্মকার বাড়ির নং : n0111 বয়স : 64 লিঙ্গ : পুরুষ	YPW2317394 ফটো উপলব্ধ
538 নাম : সাবিত্রী কর্মকার স্বামীর নাম: নিরঞ্জন কর্মকার বাড়ির নং : n0114 বয়স : 96 লিঙ্গ : মহিলা	WB/27/190/546338 ফটো উপলব্ধ	539 নাম : সুমনা কর্মকার স্বামীর নাম: অরুণ কর্মকার বাড়ির নং : n0114 বয়স : 46 লিঙ্গ : মহিলা	GMG2392041 ফটো উপলব্ধ	540 নাম : দেবশীষ কর্মকার পিতার নাম: নিরঞ্জন কর্মকার বাড়ির নং : n0114 বয়স : 58 লিঙ্গ : পুরুষ	WB/27/190/546064 ফটো উপলব্ধ
541 নাম : সৌমেন কর্মকার পিতার নাম: পঞ্চানন কর্মকার বাড়ির নং : n0125 বয়স : 47 লিঙ্গ : পুরুষ	GMG1380534 ফটো উপলব্ধ	542 নাম : শোভা কর্মকার স্বামীর নাম: শীতল কর্মকার বাড়ির নং : n0127 বয়স : 66 লিঙ্গ : মহিলা	WB/27/190/546354 ফটো উপলব্ধ	543 নাম : সঞ্জয় কর্মকার পিতার নাম: শীতল প্রসাদ কর্মকার বাড়ির নং : n0127 বয়স : 51 লিঙ্গ : পুরুষ	GMG1380864 ফটো উপলব্ধ
544 নাম : সুব্রত কর্মকার পিতার নাম: সুনীল কর্মকার বাড়ির নং : এন 0113 বয়স : 27 লিঙ্গ : পুরুষ	YPW2163400 ফটো উপলব্ধ	545 নাম : কবিতা কর্মকার স্বামীর নাম: বৈদ্যনাথ কর্মকার বাড়ির নং : n0114 বয়স : 38 লিঙ্গ : মহিলা	GMG2668895 ফটো উপলব্ধ	546 নাম : রীতা কর্মকার স্বামীর নাম: স্বপন কর্মকার বাড়ির নং : n0114 বয়স : 47 লিঙ্গ : মহিলা	BCJ1442029 ফটো উপলব্ধ
547 নাম : মছুয়া কর্মকার স্বামীর নাম: তপন কর্মকার বাড়ির নং : 0110 বয়স : 27 লিঙ্গ : মহিলা	YPW2452845 ফটো উপলব্ধ	548 নাম : মিঠু কর্মকার স্বামীর নাম: দেবশীষ কর্মকার বাড়ির নং : n0114 বয়স : 46 লিঙ্গ : মহিলা	GMG2392058 ফটো উপলব্ধ	549 নাম : স্বর্ণলতা কর্মকার স্বামীর নাম: সুকুমার কর্মকার বাড়ির নং : n0115 বয়স : 61 লিঙ্গ : মহিলা	YPW2317212 ফটো উপলব্ধ



550	GMG2668903	নাম : সুশান্ত কর্মকার পিতার নাম: সুকুমার কর্মকার বাড়ির নং : n0115 বয়স : 39 লিঙ্গ : পুরুষ	ফটো উপলব্ধ	551	WB/27/190/546143	নাম : তরলন কর্মকার পিতার নাম: নীলমনি কর্মকার বাড়ির নং : n0116 বয়স : 65 লিঙ্গ : পুরুষ	ফটো উপলব্ধ	552	WB/27/190/546204	নাম : বার্ণা কর্মকার স্বামীর নাম: তরলন কর্মকার বাড়ির নং : n0116 বয়স : 59 লিঙ্গ : মহিলা	ফটো উপলব্ধ
553	GMG2552180	নাম : তনয় কর্মকার পিতার নাম: তরলন কর্মকার বাড়ির নং : n0116 বয়স : 46 লিঙ্গ : পুরুষ	ফটো উপলব্ধ	554	YPW2317204	নাম : চরন কর্মকার পিতার নাম: বটকৃষ্ণ কর্মকার বাড়ির নং : n0118 বয়স : 67 লিঙ্গ : পুরুষ	ফটো উপলব্ধ	555	YPW2317196	নাম : তপতী কর্মকার স্বামীর নাম: চরণ কর্মকার বাড়ির নং : n0118 বয়স : 57 লিঙ্গ : মহিলা	ফটো উপলব্ধ
556	GMG2668887	নাম : লক্ষীকান্ত কর্মকার পিতার নাম: চরন কর্মকার বাড়ির নং : n0118 বয়স : 40 লিঙ্গ : পুরুষ	ফটো উপলব্ধ	557	GMG2668879	নাম : দীপক কর্মকার পিতার নাম: চরন কর্মকার বাড়ির নং : n0118 বয়স : 40 লিঙ্গ : পুরুষ	ফটো উপলব্ধ	558	GMG2463206	নাম : তনুশ্রী কর্মকার পিতার নাম: তরলন কর্মকার বাড়ির নং : n0116 বয়স : 39 লিঙ্গ : মহিলা	ফটো উপলব্ধ
559	WB/27/190/546099	নাম : উত্তম কর্মকার পিতার নাম: বটকৃষ্ণ কর্মকার বাড়ির নং : n0117 বয়স : 57 লিঙ্গ : পুরুষ	ফটো উপলব্ধ	560	YPW2317154	নাম : তাপস কর্মকার পিতার নাম: পঞ্চানন কর্মকার বাড়ির নং : n0125 বয়স : 52 লিঙ্গ : পুরুষ	ফটো উপলব্ধ	561	GMG2463156	নাম : মৌসুমী কর্মকার স্বামীর নাম: তাপস কর্মকার বাড়ির নং : n0125 বয়স : 39 লিঙ্গ : মহিলা	ফটো উপলব্ধ
562	GMG2392074	নাম : তপন কর্মকার পিতার নাম: পঞ্চানন কর্মকার বাড়ির নং : n0125 বয়স : 49 লিঙ্গ : পুরুষ	ফটো উপলব্ধ	563	YPW2317162	নাম : পঞ্চানন কর্মকার পিতার নাম: প্রমথ নাথ কর্মকার বাড়ির নং : n0125 বয়স : 77 লিঙ্গ : পুরুষ	ফটো উপলব্ধ	564	WB/27/190/546342	নাম : সন্দ্যারানী কর্মকার স্বামীর নাম: পঞ্চানন কর্মকার বাড়ির নং : n0125 বয়স : 66 লিঙ্গ : মহিলা	ফটো উপলব্ধ
565	GMG2392090	নাম : সন্তু কর্মকার পিতার নাম: শীতল প্রসাদ কর্মকার বাড়ির নং : n0127 বয়স : 43 লিঙ্গ : পুরুষ	ফটো উপলব্ধ	566	GMG1380690	নাম : চম্পা কর্মকার স্বামীর নাম: নেপাল কর্মকার বাড়ির নং : n0130 বয়স : 55 লিঙ্গ : মহিলা	ফটো উপলব্ধ	567	WB/27/190/546195	নাম : রঘুনাথ কর্মকার পিতার নাম: অমৃত কর্মকার বাড়ির নং : n0130 বয়স : 59 লিঙ্গ : পুরুষ	ফটো উপলব্ধ
568	GMG1380708	নাম : কাকলী কর্মকার স্বামীর নাম: রঘুনাথ কর্মকার বাড়ির নং : n0130 বয়স : 45 লিঙ্গ : মহিলা	ফটো উপলব্ধ	569	WB/27/190/546441	নাম : গোপাল কর্মকার পিতার নাম: অমৃতনাথ কর্মকার বাড়ির নং : n0130 বয়স : 68 লিঙ্গ : পুরুষ	ফটো উপলব্ধ	570	YPW1356336	নাম : অনুপ কর্মকার পিতার নাম: গোপাল কর্মকার বাড়ির নং : n0130 বয়স : 44 লিঙ্গ : পুরুষ	ফটো উপলব্ধ
571	WB/27/190/546058	নাম : রঞ্জিত কর্মকার পিতার নাম: মনুখ কর্মকার বাড়ির নং : n0130 বয়স : 61 লিঙ্গ : পুরুষ	ফটো উপলব্ধ	572	GMG1437649	নাম : মমতা কর্মকার স্বামীর নাম: রনজিত কর্মকার বাড়ির নং : n0130 বয়স : 50 লিঙ্গ : মহিলা	ফটো উপলব্ধ	573	WB/27/190/546353	নাম : পূর্ণিমা কর্মকার পিতার নাম: প্রভাষ কর্মকার বাড়ির নং : n0131 বয়স : 57 লিঙ্গ : মহিলা	ফটো উপলব্ধ
574	YPW2316990	নাম : মিনতী কর্মকার স্বামীর নাম: অম্বিকা কর্মকার বাড়ির নং : n0131 বয়স : 53 লিঙ্গ : মহিলা	ফটো উপলব্ধ	575	YPW1561331	নাম : উৎপল কর্মকার পিতার নাম: গোপাল চন্দ্র কর্মকার বাড়ির নং : n0130 বয়স : 41 লিঙ্গ : পুরুষ	ফটো উপলব্ধ	576	YPW2317352	নাম : রীতা কর্মকার স্বামীর নাম: মহাদেব কর্মকার বাড়ির নং : n0131 বয়স : 50 লিঙ্গ : মহিলা	ফটো উপলব্ধ
577	YPW2621381	নাম : উদয় কর্মকার পিতার নাম: গোপাল কর্মকার বাড়ির নং : এন0130 বয়স : 28 লিঙ্গ : পুরুষ	ফটো উপলব্ধ	578	YPW2727287	নাম : সৌমিক কর্মকার পিতার নাম: রঞ্জিত কর্মকার বাড়ির নং : এন0130 বয়স : 21 লিঙ্গ : পুরুষ	ফটো উপলব্ধ	579	YPW1792498	নাম : দীপা কর্মকার স্বামীর নাম: সৌমেন কর্মকার বাড়ির নং : n0125 বয়স : 32 লিঙ্গ : মহিলা	ফটো উপলব্ধ



580 নাম : চয়ন কর্মকার পিতার নাম: নেপাল কর্মকার বাড়ির নং : এন0130 বয়স : 23 লিঙ্গ : পুরুষ	YPW2621050 ফটো উপলব্ধ	581 নাম : বৃথি কর্মকার স্বামীর নাম: দীপক কর্মকার বাড়ির নং : এন0118 বয়স : 25 লিঙ্গ : মহিলা	YPW2620508 ফটো উপলব্ধ	582 নাম : সৌরভ কর্মকার পিতার নাম: মহাদেব কর্মকার বাড়ির নং : n0131 বয়স : 27 লিঙ্গ : পুরুষ	YPW2163285 ফটো উপলব্ধ
583 নাম : বুলি কর্মকার পিতার নাম: উত্তম কর্মকার বাড়ির নং : n0117 বয়স : 33 লিঙ্গ : মহিলা	YPW2091353 ফটো উপলব্ধ	584 নাম : বৈদ্যনাথ কর্মকার পিতার নাম: নিরঞ্জন কর্মকার বাড়ির নং : সোনাভাল বয়স : 54 লিঙ্গ : পুরুষ	YPW2455673 ফটো উপলব্ধ	585 নাম : অরুণ কুমার কর্মকার পিতার নাম: নিরঞ্জন কর্মকার বাড়ির নং : n0114 বয়স : 61 লিঙ্গ : পুরুষ	YPW2455780 ফটো উপলব্ধ
586 নাম : শ্বেহাশিষ কর্মকার পিতার নাম: দেবশীষ কর্মকার বাড়ির নং : এন0114 বয়স : 25 লিঙ্গ : পুরুষ	YPW2282739 ফটো উপলব্ধ	587 নাম : সাকুরা খাতুন স্বামীর নাম: মুন্না খান বাড়ির নং : n0191 বয়স : 29 লিঙ্গ : মহিলা	YPW2192417 ফটো উপলব্ধ	588 নাম : মুন্না খান পিতার নাম: ননেহ খান বাড়ির নং : n0194 বয়স : 32 লিঙ্গ : পুরুষ	YPW2192441 ফটো উপলব্ধ
589 নাম : আমির খান পিতার নাম: ননেহ খান বাড়ির নং : n0195 বয়স : 26 লিঙ্গ : পুরুষ	YPW2192458 ফটো উপলব্ধ	590 নাম : ননেহ খান পিতার নাম: বাবু খান বাড়ির নং : n0199 বয়স : 59 লিঙ্গ : পুরুষ	DL/03/020/366731 ফটো উপলব্ধ	591 নাম : তারকনাথ দে পিতার নাম: দেবকী দে বাড়ির নং : n0094 বয়স : 51 লিঙ্গ : পুরুষ	YPW2317360 ফটো উপলব্ধ
592 নাম : মায়াদে স্বামীর নাম: তারকনাথ দে বাড়ির নং : n0094 বয়স : 46 লিঙ্গ : মহিলা	GMG1381102 ফটো উপলব্ধ	593 নাম : আশীষ কুমার দে পিতার নাম: তারক নাথ দে বাড়ির নং : এন0094 বয়স : 20 লিঙ্গ : পুরুষ	YPW2804060 ফটো উপলব্ধ	594 নাম : রাজু দে পিতার নাম: গোবিন্দ চন্দ্র দে বাড়ির নং : n0126 বয়স : 52 লিঙ্গ : পুরুষ	GMG0100511 ফটো উপলব্ধ
595 নাম : জয়িতা দে স্বামীর নাম: রাজু দে বাড়ির নং : n0126 বয়স : 39 লিঙ্গ : মহিলা	GMG2463149 ফটো উপলব্ধ	596 নাম : প্রতিমা দে স্বামীর নাম: গোবিন্দ দে বাড়ির নং : n0126 বয়স : 69 লিঙ্গ : মহিলা	YPW2455616 ফটো উপলব্ধ	597 নাম : অল্পপূর্ণা দে পিতার নাম: রাজু দে বাড়ির নং : এন00126 বয়স : 20 লিঙ্গ : মহিলা	YPW2804086 ফটো উপলব্ধ
598 নাম : মনিমালা ধাড়া মায়ের নাম: কাকলী ধাড়া বাড়ির নং : 104 বয়স : 30 লিঙ্গ : মহিলা	YPW1915222 ফটো উপলব্ধ	599 নাম : সৌরভ ধাড়া পিতার নাম: রতন ধাড়া বাড়ির নং : 104 বয়স : 26 লিঙ্গ : পুরুষ	YPW2192359 ফটো উপলব্ধ	600 নাম : বসুমতী ধাড়া স্বামীর নাম: সুমন ধাড়া বাড়ির নং : n0175 বয়স : 26 লিঙ্গ : মহিলা	YPW2192276 ফটো উপলব্ধ
601 নাম : কার্তিক ধাড়া পিতার নাম: সহদেব ধাড়া বাড়ির নং : n0104 বয়স : 61 লিঙ্গ : পুরুষ	WB/27/190/546444 ফটো উপলব্ধ	602 নাম : কাজল ধাড়া স্বামীর নাম: কার্তিক ধাড়া বাড়ির নং : n0104 বয়স : 53 লিঙ্গ : মহিলা	WB/27/190/546337 ফটো উপলব্ধ	603 নাম : রতন ধাড়া পিতার নাম: সহদেব ধাড়া বাড়ির নং : n0104 বয়স : 55 লিঙ্গ : পুরুষ	WB/27/190/546031 ফটো উপলব্ধ
604 নাম : মীরা ধাড়া স্বামীর নাম: রতন ধাড়া বাড়ির নং : n0104 বয়স : 46 লিঙ্গ : মহিলা	GMG2392132 ফটো উপলব্ধ	605 নাম : সন্টু ধাড়া পিতার নাম: সহদেব ধাড়া বাড়ির নং : n0104 বয়স : 40 লিঙ্গ : পুরুষ	GMG2552602 ফটো উপলব্ধ	606 নাম : কাজনা ধাড়া স্বামীর নাম: সন্টু ধাড়া বাড়ির নং : n0104 বয়স : 38 লিঙ্গ : মহিলা	YPW1561364 ফটো উপলব্ধ
607 নাম : কাকলী ধাড়া স্বামীর নাম: গনেশ ধাড়া বাড়ির নং : n0104 বয়স : 52 লিঙ্গ : মহিলা	WB/27/190/546391 ফটো উপলব্ধ	608 নাম : সুমন ধাড়া পিতার নাম: কার্তিক ধাড়া বাড়ির নং : n0171 বয়স : 30 লিঙ্গ : পুরুষ	YPW1915263 ফটো উপলব্ধ	609 নাম : সুদীপ ধাড়া পিতার নাম: রতন ধাড়া বাড়ির নং : এন0104 বয়স : 24 লিঙ্গ : পুরুষ	YPW2703429 ফটো উপলব্ধ



610 নাম : সুপর্ণা ধাড়া স্বামীর নাম : সুদীপ ধাড়া বাড়ির নং : এন0104 বয়স : 22 লিঙ্গ : মহিলা	YPW2786069 ফটো উপলব্ধ	611 নাম : কাকলী সাঁতরা স্বামীর নাম : সুমন সাঁতরা বাড়ির নং : নং200 বয়স : 21 লিঙ্গ : মহিলা	YPW2736494 ফটো উপলব্ধ	612 নাম : হাসিনা খাতুন স্বামীর নাম : সেখ ইয়াসিন রহমান বাড়ির নং : নং136 বয়স : 32 লিঙ্গ : মহিলা	YPW1690569 ফটো উপলব্ধ
613 নাম : আশা নন্দী স্বামীর নাম : জয়দেব নন্দী বাড়ির নং : n0099 বয়স : 35 লিঙ্গ : মহিলা	YPW1792555 ফটো উপলব্ধ	614 নাম : অর্চনা নন্দী স্বামীর নাম : দেবনাথ নন্দী বাড়ির নং : n0098 বয়স : 61 লিঙ্গ : মহিলা	WB/27/190/546266 ফটো উপলব্ধ	615 নাম : বিনয় নন্দী পিতার নাম : দেবনাথ নন্দী বাড়ির নং : n0098 বয়স : 40 লিঙ্গ : পুরুষ	GMG2392157 ফটো উপলব্ধ
616 নাম : পলি নন্দী স্বামীর নাম : বিনয় নন্দী বাড়ির নং : n0098 বয়স : 42 লিঙ্গ : মহিলা	YPW1561356 ফটো উপলব্ধ	617 নাম : বাদল নন্দী পিতার নাম : দেবনাথ নন্দী বাড়ির নং : n0098 বয়স : 39 লিঙ্গ : পুরুষ	GMG2552594 ফটো উপলব্ধ	618 নাম : দীনেশ নন্দী পিতার নাম : দেবনাথ নন্দী বাড়ির নং : n0098 বয়স : 38 লিঙ্গ : পুরুষ	GMG2668853 ফটো উপলব্ধ
619 নাম : মালতী নন্দী স্বামীর নাম : বিশ্বনাথ নন্দী বাড়ির নং : n0099 বয়স : 61 লিঙ্গ : মহিলা	WB/27/190/546265 ফটো উপলব্ধ	620 নাম : দিলীপ কুমার নন্দী পিতার নাম : বিশ্বনাথ নন্দী বাড়ির নং : n0099 বয়স : 45 লিঙ্গ : পুরুষ	GMG1380732 ফটো উপলব্ধ	621 নাম : জয়দেব নন্দী পিতার নাম : বিশ্বনাথ নন্দী বাড়ির নং : n0099 বয়স : 43 লিঙ্গ : পুরুষ	GMG2392140 ফটো উপলব্ধ
#2 622 নাম : প্রিয়া পাল পিতার নাম : বরণ পাল বাড়ির নং : n0099 বয়স : 30 লিঙ্গ : মহিলা	YPW1909522 ফটো উপলব্ধ	623 নাম : কুবের কুমার নন্দী পিতার নাম : চরন দাস নন্দী বাড়ির নং : n0102 বয়স : 55 লিঙ্গ : পুরুষ	WB/27/190/546360 ফটো উপলব্ধ	624 নাম : সুতপা নন্দী স্বামীর নাম : কুবের কুমার নন্দী বাড়ির নং : n0102 বয়স : 41 লিঙ্গ : মহিলা	GMG2552586 ফটো উপলব্ধ
625 নাম : সুবীর কুমার নন্দী পিতার নাম : চরন দাস নন্দী বাড়ির নং : n0102 বয়স : 55 লিঙ্গ : পুরুষ	WB/27/190/546348 ফটো উপলব্ধ	626 নাম : রুমা নন্দী স্বামীর নাম : সুবীর কুমার নন্দী বাড়ির নং : n0102 বয়স : 47 লিঙ্গ : মহিলা	GMG2392165 ফটো উপলব্ধ	627 নাম : সুদীপ্ত কুমার নন্দী পিতার নাম : নারায়ণ চন্দ্র নন্দী বাড়ির নং : n0103 বয়স : 34 লিঙ্গ : পুরুষ	YPW1561380 ফটো উপলব্ধ
628 নাম : সৌমিতা নন্দী দে স্বামীর নাম : বাদল নন্দী বাড়ির নং : এন0098 বয়স : 23 লিঙ্গ : মহিলা	YPW2649838 ফটো উপলব্ধ	629 নাম : তাপস নন্দী পিতার নাম : তারক নাথ নন্দী বাড়ির নং : n0097 বয়স : 35 লিঙ্গ : পুরুষ	YPW1402890 ফটো উপলব্ধ	630 নাম : অশ্বেষা নন্দী পিতার নাম : সুবীর কুমার নন্দী বাড়ির নং : এন0102 বয়স : 22 লিঙ্গ : মহিলা	YPW2693471 ফটো উপলব্ধ
631 নাম : তারক নাথ নন্দী পিতার নাম : কালিপদ নন্দী বাড়ির নং : n0097 বয়স : 60 লিঙ্গ : পুরুষ	YPW2317329 ফটো উপলব্ধ	632 নাম : মৌমিতা নন্দী স্বামীর নাম : সুদীপ্ত কুমার নন্দী বাড়ির নং : এন0103 বয়স : 29 লিঙ্গ : মহিলা	WOD2399822 ফটো উপলব্ধ	633 নাম : লক্ষ্মী নন্দী স্বামীর নাম : তারকনাথ নন্দী বাড়ির নং : n0097 বয়স : 53 লিঙ্গ : মহিলা	YPW2352300 ফটো উপলব্ধ
634 নাম : সমর পাত্র পিতার নাম : কেনারাম পাত্র বাড়ির নং : n0105 বয়স : 66 লিঙ্গ : পুরুষ	WB/27/190/546448 ফটো উপলব্ধ	635 নাম : পার্বতী পাত্র স্বামীর নাম : সমর পাত্র বাড়ির নং : n0105 বয়স : 59 লিঙ্গ : মহিলা	WB/27/190/546392 ফটো উপলব্ধ	636 নাম : হেমন্ত পাত্র পিতার নাম : সমর পাত্র বাড়ির নং : n0105 বয়স : 38 লিঙ্গ : পুরুষ	GMG2668861 ফটো উপলব্ধ
637 নাম : আনন্দ পাত্র পিতার নাম : শীতল পাত্র বাড়ির নং : n0105 বয়স : 42 লিঙ্গ : পুরুষ	GMG2392173 ফটো উপলব্ধ	638 নাম : শ্যামলী পাত্র স্বামীর নাম : আনন্দ পাত্র বাড়ির নং : n0105 বয়স : 36 লিঙ্গ : মহিলা	YPW1701432 ফটো উপলব্ধ	639 নাম : শিপ্রা পাত্র স্বামীর নাম : শচীনন্দন পাত্র বাড়ির নং : n0122 বয়স : 71 লিঙ্গ : মহিলা	WB/27/190/546364 ফটো উপলব্ধ



640 নাম : সমিত পাত্র পিতার নাম : শচীনন্দন পাত্র বাড়ির নং : n0122 বয়স : 49 লিঙ্গ : পুরুষ ফটো উপলব্ধ	WB/27/190/546089	641 নাম : বিশাখা পাত্র স্বামীর নাম : সমিত পাত্র বাড়ির নং : n0122 বয়স : 41 লিঙ্গ : মহিলা ফটো উপলব্ধ	GMG2200921	642 নাম : চম্পা পাত্র স্বামীর নাম : হেমন্ত পাত্র বাড়ির নং : n0180 বয়স : 29 লিঙ্গ : মহিলা ফটো উপলব্ধ	YPW2192326
643 নাম : জয় পাত্র পিতার নাম : সমিত পাত্র বাড়ির নং : এন00 বয়স : 22 লিঙ্গ : পুরুষ ফটো উপলব্ধ	YPW2649770	644 নাম : পিউ পাত্র পিতার নাম : আনন্দ পাত্র বাড়ির নং : এন0105 বয়স : 22 লিঙ্গ : মহিলা ফটো উপলব্ধ	YPW2649879	645 নাম : প্রসেনজিৎ পাত্র পিতার নাম : আনন্দ পাত্র বাড়ির নং : এন00105 বয়স : 20 লিঙ্গ : পুরুষ ফটো উপলব্ধ	YPW2794048
646 নাম : মীর তৌসিফ হোসেন পিতার নাম : মীর তমিজুল হোসেন বাড়ির নং : এন00 বয়স : 23 লিঙ্গ : পুরুষ ফটো উপলব্ধ	YPW2649812	647 নাম : মীর তমিজুল হোসেন পিতার নাম : মীর আবুল কাশেম বাড়ির নং : N0124 বয়স : 54 লিঙ্গ : পুরুষ ফটো উপলব্ধ	YPW2316784	648 নাম : চন্দ্রনাথ পাল পিতার নাম : তারক চন্দ্র পাল বাড়ির নং : n0123 বয়স : 72 লিঙ্গ : পুরুষ ফটো উপলব্ধ	WB/27/190/546084
649 নাম : শিশির পাল পিতার নাম : তারক চন্দ্র পাল বাড়ির নং : n0123 বয়স : 52 লিঙ্গ : পুরুষ ফটো উপলব্ধ	WB/27/190/546001	650 নাম : গৌতম পাল পিতার নাম : নন্দলাল পাল বাড়ির নং : n0124 বয়স : 66 লিঙ্গ : পুরুষ ফটো উপলব্ধ	WB/27/190/546296	651 নাম : গীতা পাল স্বামীর নাম : গৌতম পাল বাড়ির নং : n0124 বয়স : 60 লিঙ্গ : মহিলা ফটো উপলব্ধ	WB/27/190/546199
652 নাম : চায়না পাল স্বামীর নাম : শিশির পাল বাড়ির নং : n0123 বয়স : 33 লিঙ্গ : মহিলা ফটো উপলব্ধ	YPW1701440	653 নাম : উত্তম পাল পিতার নাম : নন্দলাল পাল বাড়ির নং : n0124 বয়স : 51 লিঙ্গ : পুরুষ ফটো উপলব্ধ	WB/27/190/546252	654 নাম : মির সেরিনা খাতুন স্বামীর নাম : মীর তমিজুল হোসেন বাড়ির নং : N0124 বয়স : 42 লিঙ্গ : মহিলা ফটো উপলব্ধ	GMG2389195
655 নাম : মীর আসিফ হোসেন পিতার নাম : মীর তমিজুল হোসেন বাড়ির নং : এন00124 বয়স : 20 লিঙ্গ : পুরুষ ফটো উপলব্ধ	YPW2794063	656 নাম : স্বর্নালী মারিক পিতার নাম : সুবোধ কুমার মারিক বাড়ির নং : এন0137 বয়স : 25 লিঙ্গ : মহিলা ফটো উপলব্ধ	YPW2361822	657 নাম : কৃষ্ণা মারিক স্বামীর নাম : সাধন মারিক বাড়ির নং : n0101 বয়স : 59 লিঙ্গ : মহিলা ফটো উপলব্ধ	YPW2821478
658 নাম : সবিতা মারিক স্বামীর নাম : সমির চন্দ্র মারিক বাড়ির নং : n0101 বয়স : 46 লিঙ্গ : মহিলা ফটো উপলব্ধ	GMG1440999	659 নাম : সুবোধ কুমার মারিক পিতার নাম : শান্ত চরণ মালিক বাড়ির নং : n0137 বয়স : 58 লিঙ্গ : পুরুষ ফটো উপলব্ধ	YPW1357250	660 নাম : সব্যসাচী মারিক পিতার নাম : সাধন চন্দ্র মারিক বাড়ির নং : n0101 বয়স : 39 লিঙ্গ : পুরুষ ফটো উপলব্ধ	GMG2463107
661 নাম : সত্যজিৎ মারিক পিতার নাম : সাধনচন্দ্র মারিক বাড়ির নং : n0101 বয়স : 45 লিঙ্গ : পুরুষ ফটো উপলব্ধ	GMG1380724	662 নাম : শুভঙ্কর মারিক পিতার নাম : সাধন চন্দ্র মারিক বাড়ির নং : n0101 বয়স : 41 লিঙ্গ : পুরুষ ফটো উপলব্ধ	GMG2392199	663 নাম : পিঙ্কু মারিক (পোড়েল) স্বামীর নাম : শুভঙ্কর মারিক বাড়ির নং : n0101 বয়স : 33 লিঙ্গ : মহিলা ফটো উপলব্ধ	YPW1701408
664 নাম : রিঙ্কু মারিক স্বামীর নাম : সত্যজিৎ মারিক বাড়ির নং : n0101 বয়স : 36 লিঙ্গ : মহিলা ফটো উপলব্ধ	YPW1561372	665 নাম : সূর্যকান্ত মারিক পিতার নাম : শান্ত মারিক বাড়ির নং : n0132 বয়স : 74 লিঙ্গ : পুরুষ ফটো উপলব্ধ	WB/27/190/546155	666 নাম : কৃষ্ণা মারিক স্বামীর নাম : সূর্যকান্ত মারিক বাড়ির নং : n0132 বয়স : 63 লিঙ্গ : মহিলা ফটো উপলব্ধ	WB/27/190/546186
667 নাম : শোভন মারিক পিতার নাম : সূর্যকান্ত মারিক বাড়ির নং : n0132 বয়স : 45 লিঙ্গ : পুরুষ ফটো উপলব্ধ	GMG2160455	668 নাম : ঝুমা মারিক স্বামীর নাম : শোভন মারিক বাড়ির নং : n0132 বয়স : 34 লিঙ্গ : মহিলা ফটো উপলব্ধ	YPW1701390	669 নাম : শিশির কুমার মারিক পিতার নাম : শান্তচরণ মারিক বাড়ির নং : n0137 বয়স : 59 লিঙ্গ : পুরুষ ফটো উপলব্ধ	YPW2316982



670 নাম : কেয়া মারিক স্বামীর নাম: সনত মারিক বাড়ির নং : n0137 বয়স : 53 লিঙ্গ : মহিলা	WB/27/190/546300	671 নাম : সুদীপ কুমার মারিক পিতার নাম: সনৎ কুমার মারিক বাড়ির নং : n0137 বয়স : 35 লিঙ্গ : পুরুষ	YPW1701416	672 নাম : সুশীল মারিক পিতার নাম: শান্ত চরন মারিক বাড়ির নং : n0140 বয়স : 46 লিঙ্গ : পুরুষ	GMG1380476
673 নাম : সোয়েতা মারিক (স্বর্নকার) স্বামীর নাম: সব্যসাচী মারিক বাড়ির নং : n0101 বয়স : 29 লিঙ্গ : মহিলা	RVU1978188	674 নাম : স্বপন কুমার মারিক পিতার নাম: শীতল চন্দ্র মারিক বাড়ির নং : n0101 বয়স : 63 লিঙ্গ : পুরুষ	WB/27/190/546169	675 নাম : শ্রাবন্তী ধোলে পিতার নাম: সুনিল ধোলে বাড়ির নং : নং130 বয়স : 24 লিঙ্গ : মহিলা	YPW2437101
676 নাম : সৌমিতা মারিক পিতার নাম: সমীর মারিক বাড়ির নং : এন0101 বয়স : 25 লিঙ্গ : মহিলা	YPW2285070	677 নাম : কাকলী মারিক স্বামীর নাম: সুবোধ কুমার মলিক বাড়ির নং : n0137 বয়স : 47 লিঙ্গ : মহিলা	GMG1383306	678 নাম : রাকিবা খাতুন স্বামীর নাম: সেখ মুজিবর রহমান বাড়ির নং : n0133 বয়স : 44 লিঙ্গ : মহিলা	GMG1381052
679 নাম : সেখ হাফিজুর রহমান পিতার নাম: সেখ আনিসুর রহমান বাড়ির নং : n0133 বয়স : 41 লিঙ্গ : পুরুষ	GMG2392231	680 নাম : সেখ মফিজুর রহমান পিতার নাম: সেখ আনিসুর রহমান বাড়ির নং : n0133 বয়স : 39 লিঙ্গ : পুরুষ	GMG2552610	681 নাম : সেখ মোস্তাফিজুর রহমান পিতার নাম: সেখ আনিসুর রহমান বাড়ির নং : n0133 বয়স : 35 লিঙ্গ : পুরুষ	YPW1418078
682 নাম : সেখ মোজাহেদুল রহমান পিতার নাম: আনিসুর রহমান বাড়ির নং : n0133 বয়স : 30 লিঙ্গ : পুরুষ	YPW1989375	683 নাম : সামিনা খাতুন স্বামীর নাম: সেখ হাফিজুর রহমান বাড়ির নং : 0133 বয়স : 33 লিঙ্গ : মহিলা	YPW2452837	684 নাম : সেখ মুজিবর রহমান পিতার নাম: সেখ আজিজুর রহমান বাড়ির নং : n0133 বয়স : 53 লিঙ্গ : পুরুষ	YPW2455657
685 নাম : সেখ সাহিল রহমান পিতার নাম: সেখ মুজিবর রহমান বাড়ির নং : এন0133 বয়স : 22 লিঙ্গ : পুরুষ	YPW2650067	686 নাম : সেখ হাসিবুল রহমান পিতার নাম: সেখ মুজিবর রহমান বাড়ির নং : এন0133 বয়স : 25 লিঙ্গ : পুরুষ	YPW2282671	687 নাম : রুকসানা খাতুন স্বামীর নাম: সেখ মোস্তাফিজুর রহমান বাড়ির নং : N0133 বয়স : 35 লিঙ্গ : মহিলা	YPW1402239
688 নাম : সেখ আনিসুর রহমান পিতার নাম: সেখ আজিজুর রহমান বাড়ির নং : n0133 বয়স : 70 লিঙ্গ : পুরুষ	YPW2455665	689 নাম : মৌমিতা রায় স্বামীর নাম: সুদীপ রায় বাড়ির নং : এন0162 বয়স : 23 লিঙ্গ : মহিলা	YPW2620623	690 নাম : অবিনাশ রায় পিতার নাম: রবীন রায় বাড়ির নং : এন0154 বয়স : 25 লিঙ্গ : পুরুষ	YPW2620789
691 নাম : সীমা রায় স্বামীর নাম: অমিত রায় বাড়ির নং : এন0154 বয়স : 24 লিঙ্গ : মহিলা	YPW2621407	692 নাম : সুদীপ রায় পিতার নাম: কার্তিক রায় বাড়ির নং : এন0161 বয়স : 25 লিঙ্গ : পুরুষ	YPW2621001	693 নাম : সুব্রত রায় পিতার নাম: বেচুরাম রায় বাড়ির নং : n0147 বয়স : 28 লিঙ্গ : পুরুষ	YPW2163350
694 নাম : স্বপন রায় পিতার নাম: বাসুদেব রায় বাড়ির নং : এন0152 বয়স : 24 লিঙ্গ : পুরুষ	YPW2621332	695 নাম : তপন রায় পিতার নাম: বাসুদেব রায় বাড়ির নং : এন0152 বয়স : 24 লিঙ্গ : পুরুষ	YPW2621357	696 নাম : জিয়ারুল রহমান সেখ পিতার নাম: ফজলের সেখ বাড়ির নং : n0135 বয়স : 63 লিঙ্গ : পুরুষ	WB/27/190/546366
697 নাম : সেখ আতিয়ার রহমান সেখ পিতার নাম: ফজলের রহমান সেখ বাড়ির নং : n0135 বয়স : 53 লিঙ্গ : পুরুষ	YPW2317535	698 নাম : সামসুনেহারবেগম সেখ স্বামীর নাম: জিয়ারুল সেখ বাড়ির নং : n0135 বয়স : 56 লিঙ্গ : মহিলা	WB/27/190/546414	699 নাম : অমিনা বিবি স্বামীর নাম: সেখ আতিয়ার রহমান বাড়ির নং : n0135 বয়স : 43 লিঙ্গ : মহিলা	GMG1438571



700 নাম : সেখ জামালউদ্দিন রহমান পিতার নাম : সেখ জিয়াউর রহমান বাড়ির নং : n0135 বয়স : 36 লিঙ্গ : পুরুষ	YPW1561307 ফটো উপলব্ধ	701 নাম : সাবেরা বেগম শেখ স্বামীর নাম : ফ.জ.লর রহমান শেখ বাড়ির নং : n0135 বয়স : 73 লিঙ্গ : মহিলা	YPW2316917 ফটো উপলব্ধ	702 নাম : সেখ আরিফ রহমান পিতার নাম : সেখ আতিয়ার রহমান বাড়ির নং : এন0135 বয়স : 23 লিঙ্গ : পুরুষ	YPW2620979 ফটো উপলব্ধ
703 নাম : সুদীপ সাঁতরা পিতার নাম : সুনীল সাঁতরা বাড়ির নং : n0174 বয়স : 27 লিঙ্গ : পুরুষ	YPW2177095 ফটো উপলব্ধ	704 নাম : সুনীল সাঁতরা পিতার নাম : নলীন সাঁতরা বাড়ির নং : n0200 বয়স : 53 লিঙ্গ : পুরুষ	WB/27/190/549445 ফটো উপলব্ধ	705 নাম : পার্বতী সাঁতরা স্বামীর নাম : সুনীল সাঁতরা বাড়ির নং : n0203 বয়স : 49 লিঙ্গ : মহিলা	WB/27/190/549405 ফটো উপলব্ধ
706 নাম : নবিয়ার রহমান পিতার নাম : হবিয়ার রহমান বাড়ির নং : n0136 বয়স : 29 লিঙ্গ : পুরুষ	YPW2091361 ফটো উপলব্ধ	707 নাম : সেখ নূর রহমান পিতার নাম : সেখ গোলাম রহমান বাড়ির নং : n0136 বয়স : 52 লিঙ্গ : পুরুষ	WB/27/190/546304 ফটো উপলব্ধ	708 নাম : সেখ নুরেন্নেসা খাতুন পিতার নাম : সেখ নূর রহমান বাড়ির নং : n0136 বয়স : 35 লিঙ্গ : মহিলা	YPW1792548 ফটো উপলব্ধ
709 নাম : সেখ ইয়াসিন রহমান পিতার নাম : সেখ নূর রহমান বাড়ির নং : n0136 বয়স : 37 লিঙ্গ : পুরুষ	YPW1792530 ফটো উপলব্ধ	710 নাম : সাহানারাবেগম সেখ স্বামীর নাম : নূররহমান সেখ বাড়ির নং : n0136 বয়স : 57 লিঙ্গ : মহিলা	WB/27/190/546402 ফটো উপলব্ধ	711 নাম : খলিলুররহমান সেখ পিতার নাম : গোলামরহমান সেখ বাড়ির নং : n0136 বয়স : 55 লিঙ্গ : পুরুষ	WB/27/190/546024 ফটো উপলব্ধ
712 নাম : মহিলাবেগম সেখ স্বামীর নাম : খলিলুররহমান সেখ বাড়ির নং : n0136 বয়স : 51 লিঙ্গ : মহিলা	WB/27/190/546403 ফটো উপলব্ধ	713 নাম : মাসুদা বেগম স্বামীর নাম : সেখ মিরাজুর রহমান বাড়ির নং : n0136 বয়স : 53 লিঙ্গ : মহিলা	YPW2317378 ফটো উপলব্ধ	714 নাম : হালিমাবেগম সেখ স্বামীর নাম : হবিবাররহমান সেখ বাড়ির নং : n0136 বয়স : 53 লিঙ্গ : মহিলা	WB/27/190/546404 ফটো উপলব্ধ
715 নাম : সালেমা বেগম সেখ স্বামীর নাম : ওহাবমন্ডল সেখ বাড়ির নং : n0134 বয়স : 55 লিঙ্গ : মহিলা	YPW2317444 ফটো উপলব্ধ	716 নাম : অনাহার মন্ডল পিতার নাম : অহাব মন্ডল বাড়ির নং : দেওয়ানভেড়ি বয়স : 43 লিঙ্গ : পুরুষ	GMG2552222 ফটো উপলব্ধ	717 নাম : রায়হান মন্ডল পিতার নাম : ওহাব মন্ডল সেখ বাড়ির নং : n0134 বয়স : 34 লিঙ্গ : পুরুষ	YPW1561281 ফটো উপলব্ধ
718 নাম : সেখ জালিলুর রহমান পিতার নাম : সেখ খলিলুর রহমান বাড়ির নং : এন0136 বয়স : 27 লিঙ্গ : পুরুষ	YPW2621423 ফটো উপলব্ধ	719 নাম : সেখ শারিফ রহমান মায়ের নাম : মাসুদা বেগম বাড়ির নং : এন0136 বয়স : 23 লিঙ্গ : পুরুষ	YPW2621431 ফটো উপলব্ধ	720 নাম : নিলুফা বেগম স্বামীর নাম : রায়হান মন্ডল বাড়ির নং : n0134 বয়স : 33 লিঙ্গ : মহিলা	YPW1915180 ফটো উপলব্ধ
721 নাম : ইয়াসিন মন্ডল পিতার নাম : অহাব মন্ডল বাড়ির নং : 134 বয়স : 30 লিঙ্গ : পুরুষ	YPW1915206 ফটো উপলব্ধ	722 নাম : আফরোজ খাতুন স্বামীর নাম : নবিয়ার রহমান বাড়ির নং : এন0136 বয়স : 28 লিঙ্গ : মহিলা	YPW2727295 ফটো উপলব্ধ	723 নাম : পায়েল সাঁতরা স্বামীর নাম : সুদীপ সাঁতরা বাড়ির নং : নং200 বয়স : 20 লিঙ্গ : মহিলা	YPW2843217 ফটো উপলব্ধ
724 নাম : তুহিনা খাতুন স্বামীর নাম : সেখ মুজাহেদুল রহমান বাড়ির নং : নং133 বয়স : 22 লিঙ্গ : মহিলা	YPW2846145 ফটো উপলব্ধ	725 নাম : জিত রায় পিতার নাম : রাজু রায় বাড়ির নং : নং155 বয়স : 19 লিঙ্গ : পুরুষ	YPW2846897 ফটো উপলব্ধ	726 নাম : সুপ্রিয় কর্মকার পিতার নাম : তাপস কর্মকার বাড়ির নং : নং125 বয়স : 19 লিঙ্গ : পুরুষ	YPW2865798 ফটো উপলব্ধ
727 নাম : অর্নব নন্দী পিতার নাম : কুবের নন্দী বাড়ির নং : এন0102 বয়স : 19 লিঙ্গ : পুরুষ	YPW2866408 ফটো উপলব্ধ				



728 নাম : পম্পা মাইতি পিতার নাম: তাপস মাইতি বাড়ির নং : এন0155 বয়স : 28 লিঙ্গ : মহিলা	THQ1885532 ফটো উপলব্ধ	729 নাম : মুন্না রায় পিতার নাম: বাবলু রায় বাড়ির নং : 0148 বয়স : 24 লিঙ্গ : পুরুষ	YPW2452894 ফটো উপলব্ধ	730 নাম : প্রতিমা রায় স্বামীর নাম: কেপ্ত রায় বাড়ির নং : n0159 বয়স : 57 লিঙ্গ : মহিলা	WB/27/190/546134 ফটো উপলব্ধ
731 নাম : সাধন রায় পিতার নাম: কেপ্ত রায় বাড়ির নং : n0159 বয়স : 40 লিঙ্গ : পুরুষ	GMG2393361 ফটো উপলব্ধ	732 নাম : গৌরী রায় স্বামীর নাম: বিফল রায় বাড়ির নং : n0160 বয়স : 54 লিঙ্গ : মহিলা	WB/27/190/546494 ফটো উপলব্ধ	733 নাম : ছোট্ট রায় পিতার নাম: বিফল রায় বাড়ির নং : n0160 বয়স : 36 লিঙ্গ : পুরুষ	YPW1633106 ফটো উপলব্ধ
734 নাম : রুমা রায় স্বামীর নাম: মদন রায় বাড়ির নং : n0161 বয়স : 81 লিঙ্গ : মহিলা	WB/27/190/546223 ফটো উপলব্ধ	735 নাম : সনত রায় পিতার নাম: মদন রায় বাড়ির নং : n0161 বয়স : 58 লিঙ্গ : পুরুষ	WB/27/190/546420 ফটো উপলব্ধ	736 নাম : সঞ্জিত রায় অন্যান্য: বাবলু রায় বাড়ির নং : এন0144 বয়স : 25 লিঙ্গ : পুরুষ	YPW2282689 ফটো উপলব্ধ
737 নাম : বৈশাখী রায় মায়ের নাম: রুমা রায় বাড়ির নং : এন0145 বয়স : 23 লিঙ্গ : মহিলা	YPW2650034 ফটো উপলব্ধ	738 নাম : সঞ্জু রায় মায়ের নাম: যমুনা রায় বাড়ির নং : এন000 বয়স : 22 লিঙ্গ : পুরুষ	YPW2649853 ফটো উপলব্ধ	739 নাম : সুমনা রায় বাউল দাস স্বামীর নাম: ইন্দ্রজিৎ রায় বাড়ির নং : এন0160 বয়স : 23 লিঙ্গ : মহিলা	YPW2649911 ফটো উপলব্ধ
740 নাম : পিন্টু রায় পিতার নাম: বাবলু রায় বাড়ির নং : n0163 বয়স : 36 লিঙ্গ : পুরুষ	YPW1561505 ফটো উপলব্ধ	741 নাম : সুনীল রায় পিতার নাম: শীতল রায় বাড়ির নং : n0164 বয়স : 56 লিঙ্গ : পুরুষ	WB/27/190/546457 ফটো উপলব্ধ	742 নাম : পদ্মা রায় স্বামীর নাম: সুনীল রায় বাড়ির নং : n0164 বয়স : 51 লিঙ্গ : মহিলা	YPW2317261 ফটো উপলব্ধ
743 নাম : প্রভাত রায় পিতার নাম: সুনীল রায় বাড়ির নং : n0164 বয়স : 39 লিঙ্গ : পুরুষ	YPW1633122 ফটো উপলব্ধ	744 নাম : তাপস রায় পিতার নাম: সুনীল রায় বাড়ির নং : n0164 বয়স : 38 লিঙ্গ : পুরুষ	YPW1633114 ফটো উপলব্ধ	745 নাম : রুমা রায় স্বামীর নাম: তাপস রায় বাড়ির নং : n0164 বয়স : 34 লিঙ্গ : মহিলা	YPW1909555 ফটো উপলব্ধ
746 নাম : মনু রায় পিতার নাম: সুনীল রায় বাড়ির নং : n0164 বয়স : 34 লিঙ্গ : পুরুষ	YPW1792589 ফটো উপলব্ধ	747 নাম : নয়ন রায় স্বামীর নাম: মনু রায় বাড়ির নং : n0164 বয়স : 34 লিঙ্গ : মহিলা	YPW1792597 ফটো উপলব্ধ	748 নাম : রনজিতা রায় স্বামীর নাম: বাবলু রায় বাড়ির নং : n0163 বয়স : 53 লিঙ্গ : মহিলা	WB/27/190/546236 ফটো উপলব্ধ
749 নাম : বাবলু রায় পিতার নাম: মহানন্দ রায় বাড়ির নং : n0163 বয়স : 57 লিঙ্গ : পুরুষ	WB/27/190/546277 ফটো উপলব্ধ	750 নাম : চন্দনা রায় স্বামীর নাম: রবীন চন্দ্র রায় বাড়ির নং : n0162 বয়স : 41 লিঙ্গ : মহিলা	GMG2392272 ফটো উপলব্ধ	751 নাম : রবীনচন্দ্র রায় পিতার নাম: গোপালচন্দ্র রায় বাড়ির নং : n0162 বয়স : 49 লিঙ্গ : পুরুষ	WB/27/190/546239 ফটো উপলব্ধ
752 নাম : নমিতা রায় স্বামীর নাম: কার্তিক রায় বাড়ির নং : n0162 বয়স : 48 লিঙ্গ : মহিলা	YPW2317311 ফটো উপলব্ধ	753 নাম : কার্তিক রায় পিতার নাম: গোপাল রায় বাড়ির নং : n0162 বয়স : 52 লিঙ্গ : পুরুষ	YPW2317303 ফটো উপলব্ধ	754 নাম : হীরাবালা রায় স্বামীর নাম: গোপাল রায় বাড়ির নং : n0162 বয়স : 80 লিঙ্গ : মহিলা	WB/27/190/546228 ফটো উপলব্ধ
755 নাম : প্রতীমা রায় স্বামীর নাম: প্রসেনজিৎ রায় বাড়ির নং : n0161 বয়স : 35 লিঙ্গ : মহিলা	YPW1633130 ফটো উপলব্ধ	756 নাম : প্রসেনজিৎ রায় পিতার নাম: সনৎ রায় বাড়ির নং : n0161 বয়স : 38 লিঙ্গ : পুরুষ	YPW1633023 ফটো উপলব্ধ	757 নাম : সমর রায় পিতার নাম: মদন রায় বাড়ির নং : n0161 বয়স : 51 লিঙ্গ : পুরুষ	WB/27/190/546002 ফটো উপলব্ধ



758 নাম : চিরঞ্জিত রায় পিতার নাম: সনত রায় বাড়ির নং : n0161 বয়স : 39 লিঙ্গ : পুরুষ	GMG2463289 ফটো উপলব্ধ	759 নাম : কেপ্ত রায় পিতার নাম: মেথর রায় বাড়ির নং : n0159 বয়স : 63 লিঙ্গ : পুরুষ	WB/27/190/546137 ফটো উপলব্ধ	760 নাম : দিলীপ রায় পিতার নাম: নিমাই রায় বাড়ির নং : n0158 বয়স : 38 লিঙ্গ : পুরুষ	GMG2619146 ফটো উপলব্ধ
761 নাম : রুমা রায় স্বামীর নাম: অসিত রায় বাড়ির নং : n0158 বয়স : 39 লিঙ্গ : মহিলা	GMG2463297 ফটো উপলব্ধ	762 নাম : অসিত রায় পিতার নাম: নিমাই রায় বাড়ির নং : n0158 বয়স : 39 লিঙ্গ : পুরুষ	GMG2463305 ফটো উপলব্ধ	763 নাম : মালতী রায় স্বামীর নাম: নিমাই রায় বাড়ির নং : n0158 বয়স : 59 লিঙ্গ : মহিলা	WB/27/190/546435 ফটো উপলব্ধ
764 নাম : কনিকা রায় স্বামীর নাম: সুশান্ত রায় বাড়ির নং : n0157 বয়স : 46 লিঙ্গ : মহিলা	GMG1441435 ফটো উপলব্ধ	765 নাম : শুশান্ত রায় পিতার নাম: রবু রায় বাড়ির নং : n0157 বয়স : 43 লিঙ্গ : পুরুষ	GMG1441468 ফটো উপলব্ধ	766 নাম : আশীষ রায় পিতার নাম: সমর রায় বাড়ির নং : 061 বয়স : 24 লিঙ্গ : পুরুষ	YPW2452902 ফটো উপলব্ধ
767 নাম : সুমন রায় পিতার নাম: শ্যামল রায় বাড়ির নং : n0153 বয়স : 28 লিঙ্গ : পুরুষ	YPW2091379 ফটো উপলব্ধ	768 নাম : ইন্দ্রজীৎ রায় পিতার নাম: বিফল রায় বাড়ির নং : n0160 বয়স : 30 লিঙ্গ : পুরুষ	YPW2091387 ফটো উপলব্ধ	769 নাম : সুমিত্রা রায় স্বামীর নাম: চিরঞ্জিত রায় বাড়ির নং : n0161 বয়স : 31 লিঙ্গ : মহিলা	YPW2091395 ফটো উপলব্ধ
770 নাম : টুম্পা রায় পিতার নাম: সুকুমার রায় বাড়ির নং : n0150 বয়স : 34 লিঙ্গ : মহিলা	YPW2091403 ফটো উপলব্ধ	771 নাম : রঞ্জন রায় পিতার নাম: সুকুমার রায় বাড়ির নং : n0150 বয়স : 32 লিঙ্গ : পুরুষ	YPW2091411 ফটো উপলব্ধ	772 নাম : সোমনাথ রায় পিতার নাম: নিদু রায় বাড়ির নং : n0144 বয়স : 28 লিঙ্গ : পুরুষ	YPW2163368 ফটো উপলব্ধ
773 নাম : শ্রীমন্ত রায় পিতার নাম: কাশীনাথ রায় বাড়ির নং : n0149 বয়স : 39 লিঙ্গ : পুরুষ	YPW2163376 ফটো উপলব্ধ	774 নাম : সরস্বতী রায় স্বামীর নাম: শ্রীমন্ত রায় বাড়ির নং : n0149 বয়স : 37 লিঙ্গ : মহিলা	YPW2163384 ফটো উপলব্ধ	775 নাম : সন্টু রায় পিতার নাম: নিখিল রায় বাড়ির নং : 144 বয়স : 30 লিঙ্গ : পুরুষ	YPW1915305 ফটো উপলব্ধ
776 নাম : অভিজিৎ রায় মায়ের নাম: পদ্মা রায় বাড়ির নং : 153 বয়স : 30 লিঙ্গ : পুরুষ	YPW1915230 ফটো উপলব্ধ	777 নাম : শুভঙ্কর রায় পিতার নাম: বেচুরাম রায় বাড়ির নং : n0147 বয়স : 30 লিঙ্গ : পুরুষ	YPW1915289 ফটো উপলব্ধ	778 নাম : মনিসোনা রায় স্বামীর নাম: সুব্রত রায় বাড়ির নং : এন0147 বয়স : 26 লিঙ্গ : মহিলা	YPW2621316 ফটো উপলব্ধ
779 নাম : প্রিয়াঙ্কা রায় স্বামীর নাম: পিন্টু রায় বাড়ির নং : n0164 বয়স : 27 লিঙ্গ : মহিলা	YPW2163426 ফটো উপলব্ধ	780 নাম : সুপর্ণা রায় স্বামীর নাম: কালিপদ রায় বাড়ির নং : n0155 বয়স : 41 লিঙ্গ : মহিলা	GMG2392306 ফটো উপলব্ধ	781 নাম : রাজু রায় পিতার নাম: শম্ভু রায় বাড়ির নং : n0155 বয়স : 39 লিঙ্গ : পুরুষ	YPW1357912 ফটো উপলব্ধ
782 নাম : সুখী রায় স্বামীর নাম: রাজু রায় বাড়ির নং : n0155 বয়স : 38 লিঙ্গ : মহিলা	YPW1701499 ফটো উপলব্ধ	783 নাম : সঞ্জয় রায় পিতার নাম: শম্ভু রায় বাড়ির নং : n0155 বয়স : 34 লিঙ্গ : পুরুষ	YPW1701473 ফটো উপলব্ধ	784 নাম : মহামায়া রায় স্বামীর নাম: নেপাল রায় বাড়ির নং : n0156 বয়স : 79 লিঙ্গ : মহিলা	WB/27/190/546218 ফটো উপলব্ধ
785 নাম : বিকাশ রায় পিতার নাম: নেপাল রায় বাড়ির নং : n0156 বয়স : 41 লিঙ্গ : পুরুষ	GMG2392355 ফটো উপলব্ধ	786 নাম : সুধমা রায় স্বামীর নাম: রতন রায় বাড়ির নং : n0154 বয়স : 44 লিঙ্গ : মহিলা	GMG1438845 ফটো উপলব্ধ	787 নাম : শম্ভু রায় পিতার নাম: হারা রায় বাড়ির নং : n0155 বয়স : 69 লিঙ্গ : পুরুষ	YPW2317477 ফটো উপলব্ধ



788 নাম : হারানী রায় স্বামীর নাম: শম্ভু রায় বাড়ির নং : n0155 বয়স : 61 লিঙ্গ : মহিলা	YPW2317469 ফটো উপলব্ধ	789 নাম : কালিপদ রায় পিতার নাম: শম্ভু রায় বাড়ির নং : n0155 বয়স : 41 লিঙ্গ : পুরুষ	GMG2393379 ফটো উপলব্ধ	790 নাম : শুভ রায় পিতার নাম: রাজু রায় বাড়ির নং : এন00155 বয়স : 20 লিঙ্গ : পুরুষ	YPW2794071 ফটো উপলব্ধ
791 নাম : বাসুদেব রায় পিতার নাম: নেপাল রায় বাড়ির নং : n0156 বয়স : 49 লিঙ্গ : পুরুষ	YPW2316719 ফটো উপলব্ধ	792 নাম : সুভাষ রায় পিতার নাম: নেপাল রায় বাড়ির নং : n0156 বয়স : 40 লিঙ্গ : পুরুষ	GMG2393387 ফটো উপলব্ধ	793 নাম : স্বর্ণলতা রায় স্বামীর নাম: সুভাষ রায় বাড়ির নং : n0156 বয়স : 38 লিঙ্গ : মহিলা	YPW1358043 ফটো উপলব্ধ
794 নাম : অঞ্জলী রায় স্বামীর নাম: বাসুদেব রায় বাড়ির নং : n0156 বয়স : 43 লিঙ্গ : মহিলা	GMG1441005 ফটো উপলব্ধ	795 নাম : রবু রায় পিতার নাম: মেথর রায় বাড়ির নং : n0157 বয়স : 69 লিঙ্গ : পুরুষ	WB/27/190/546409 ফটো উপলব্ধ	796 নাম : সন্ধ্যা রায় স্বামীর নাম: রবু রায় বাড়ির নং : n0157 বয়স : 65 লিঙ্গ : মহিলা	WB/27/190/546133 ফটো উপলব্ধ
797 নাম : শ্রাবনী রায় স্বামীর নাম: বিকাশ রায় বাড়ির নং : 156 বয়স : 34 লিঙ্গ : মহিলা	YPW1915297 ফটো উপলব্ধ	798 নাম : দিপালী রায় স্বামীর নাম: দিলীপ রায় বাড়ির নং : 158 বয়স : 31 লিঙ্গ : মহিলা	YPW1915271 ফটো উপলব্ধ	799 নাম : রুনু রায় স্বামীর নাম: সনৎ রায় বাড়ির নং : n0161 বয়স : 54 লিঙ্গ : মহিলা	WB/27/190/546222 ফটো উপলব্ধ
800 নাম : টুম্পা রায় স্বামীর নাম: অসিত রায় বাড়ির নং : n0151 বয়স : 30 লিঙ্গ : মহিলা	YPW2177053 ফটো উপলব্ধ	801 নাম : সুব্রত রায় পিতার নাম: রবীন রায় বাড়ির নং : n0154 বয়স : 27 লিঙ্গ : পুরুষ	YPW2177061 ফটো উপলব্ধ	802 নাম : মৌসুমী রায় স্বামীর নাম: সমীর রায় বাড়ির নং : n0154 বয়স : 29 লিঙ্গ : মহিলা	YPW2177087 ফটো উপলব্ধ
803 নাম : নব কুমার রায় পিতার নাম: রবু রায় বাড়ির নং : n0152 বয়স : 43 লিঙ্গ : পুরুষ	GMG2392330 ফটো উপলব্ধ	804 নাম : অমিত রায় পিতার নাম: রতন রায় বাড়ির নং : n0196 বয়স : 26 লিঙ্গ : পুরুষ	YPW2192466 ফটো উপলব্ধ	805 নাম : অনিল রায় পিতার নাম: বিশ্বনাথ রায় বাড়ির নং : n0149 বয়স : 46 লিঙ্গ : পুরুষ	GMG1380716 ফটো উপলব্ধ
806 নাম : সুমিত্রা রায় স্বামীর নাম: রবীন রায় বাড়ির নং : n0154 বয়স : 48 লিঙ্গ : মহিলা	GMG1381060 ফটো উপলব্ধ	807 নাম : রতন রায় পিতার নাম: গোলক রায় বাড়ির নং : n0154 বয়স : 44 লিঙ্গ : পুরুষ	GMG1380609 ফটো উপলব্ধ	808 নাম : সোমা রায় স্বামীর নাম: অনিল রায় বাড়ির নং : n0149 বয়স : 43 লিঙ্গ : মহিলা	GMG1438852 ফটো উপলব্ধ
809 নাম : সুকুমার রায় পিতার নাম: বিশ্বনাথ রায় বাড়ির নং : n0150 বয়স : 56 লিঙ্গ : পুরুষ	WB/27/190/546227 ফটো উপলব্ধ	810 নাম : কানন রায় স্বামীর নাম: সুকুমার রায় বাড়ির নং : n0150 বয়স : 51 লিঙ্গ : মহিলা	WB/27/190/546261 ফটো উপলব্ধ	811 নাম : ভোলানাথ রায় পিতার নাম: পরেশ রায় বাড়ির নং : n0151 বয়স : 61 লিঙ্গ : পুরুষ	YPW2317279 ফটো উপলব্ধ
812 নাম : মহানন্দ রায় পিতার নাম: কালিপদ রায় বাড়ির নং : n0144 বয়স : 81 লিঙ্গ : পুরুষ	WB/27/190/546221 ফটো উপলব্ধ	813 নাম : পদ্মা রায় স্বামীর নাম: মহানন্দ রায় বাড়ির নং : n0144 বয়স : 66 লিঙ্গ : মহিলা	WB/27/190/546238 ফটো উপলব্ধ	814 নাম : নিখিল রায় পিতার নাম: মহানন্দ রায় বাড়ির নং : n0144 বয়স : 50 লিঙ্গ : পুরুষ	WB/27/190/546080 ফটো উপলব্ধ
815 নাম : কাজল রায় স্বামীর নাম: নিখিল রায় বাড়ির নং : n0144 বয়স : 49 লিঙ্গ : মহিলা	WB/27/190/546069 ফটো উপলব্ধ	816 নাম : লালটু রায় পিতার নাম: নিখিল রায় বাড়ির নং : n0144 বয়স : 29 লিঙ্গ : পুরুষ	YPW1989383 ফটো উপলব্ধ	817 নাম : নিদু রায় পিতার নাম: মহানন্দ রায় বাড়ির নং : n0144 বয়স : 49 লিঙ্গ : পুরুষ	WB/27/190/546276 ফটো উপলব্ধ



818	GMG2392280	নাম : নমিতা রায় স্বামীর নাম: নিধু রায় বাড়ির নং : n0144 বয়স : 48 লিঙ্গ : মহিলা	ফটো উপলব্ধ	819	YPW1633148	নাম : রুমা রায় স্বামীর নাম: ভরত রায় বাড়ির নং : n0145 বয়স : 39 লিঙ্গ : মহিলা	ফটো উপলব্ধ	820	YPW2317287	নাম : সাবিত্রী রায় স্বামীর নাম: ভোলানাথ রায় বাড়ির নং : n0151 বয়স : 56 লিঙ্গ : মহিলা	ফটো উপলব্ধ
821	YPW1561471	নাম : অসিত রায় পিতার নাম: ভোলানাথ রায় বাড়ির নং : n0151 বয়স : 38 লিঙ্গ : পুরুষ	ফটো উপলব্ধ	822	WB/27/190/546426	নাম : চন্ডি রায় স্বামীর নাম: গোপাল রায় বাড়ির নং : n0152 বয়স : 71 লিঙ্গ : মহিলা	ফটো উপলব্ধ	823	GMG1381375	নাম : বসুদেব রায় পিতার নাম: গোপাল রায় বাড়ির নং : n0152 বয়স : 47 লিঙ্গ : পুরুষ	ফটো উপলব্ধ
824	GMG2392322	নাম : অন্ন রায় স্বামীর নাম: বসুদেব রায় বাড়ির নং : n0152 বয়স : 45 লিঙ্গ : মহিলা	ফটো উপলব্ধ	825	YPW1561513	নাম : যমুনা রায় পিতার নাম: গোপাল রায় বাড়ির নং : n0152 বয়স : 44 লিঙ্গ : মহিলা	ফটো উপলব্ধ	826	YPW1909548	নাম : কাকলি রায় স্বামীর নাম: নবকুমার রায় বাড়ির নং : n0152 বয়স : 34 লিঙ্গ : মহিলা	ফটো উপলব্ধ
827	YPW1701465	নাম : দিলীপ রায় পিতার নাম: গোপাল রায় বাড়ির নং : n0152 বয়স : 38 লিঙ্গ : পুরুষ	ফটো উপলব্ধ	828	YPW1561489	নাম : দুর্গা রায় স্বামীর নাম: দিলীপ রায় বাড়ির নং : n0152 বয়স : 37 লিঙ্গ : মহিলা	ফটো উপলব্ধ	829	GMG2392348	নাম : কাঞ্চন রায় স্বামীর নাম: বাসুদেব রায় বাড়ির নং : n0152 বয়স : 43 লিঙ্গ : মহিলা	ফটো উপলব্ধ
830	WB/27/190/546197	নাম : পঞ্চবলা রায় স্বামীর নাম: বিফল রায় বাড়ির নং : n0153 বয়স : 73 লিঙ্গ : মহিলা	ফটো উপলব্ধ	831	WB/27/190/546424	নাম : শ্যামল রায় পিতার নাম: বিফল রায় বাড়ির নং : n0153 বয়স : 51 লিঙ্গ : পুরুষ	ফটো উপলব্ধ	832	WB/27/190/546198	নাম : শ্যামলী রায় স্বামীর নাম: শ্যামল রায় বাড়ির নং : n0153 বয়স : 49 লিঙ্গ : মহিলা	ফটো উপলব্ধ
833	GMG2392249	নাম : প্রশান্ত রায় পিতার নাম: বিফল রায় বাড়ির নং : n0153 বয়স : 43 লিঙ্গ : পুরুষ	ফটো উপলব্ধ	834	GMG2392256	নাম : মৌসুমী রায় স্বামীর নাম: প্রশান্ত রায় বাড়ির নং : n0153 বয়স : 42 লিঙ্গ : মহিলা	ফটো উপলব্ধ	835	WB/27/190/546496	নাম : পদ্মা রায় স্বামীর নাম: জয়ন্ত রায় বাড়ির নং : n0153 বয়স : 51 লিঙ্গ : মহিলা	ফটো উপলব্ধ
836	WB/27/190/546398	নাম : গোলক রায় পিতার নাম: বটুচন্দ্র রায় বাড়ির নং : n0154 বয়স : 83 লিঙ্গ : পুরুষ	ফটো উপলব্ধ	837	GMG1380641	নাম : রবীন রায় পিতার নাম: গোলক রায় বাড়ির নং : n0154 বয়স : 46 লিঙ্গ : পুরুষ	ফটো উপলব্ধ	838	WB/27/190/546109	নাম : মাধবী রায় স্বামীর নাম: শম্ভু রায় বাড়ির নং : n0143 বয়স : 63 লিঙ্গ : মহিলা	ফটো উপলব্ধ
839	GMG2463222	নাম : শ্যামল রায় পিতার নাম: শম্ভু রায় বাড়ির নং : n0143 বয়স : 40 লিঙ্গ : পুরুষ	ফটো উপলব্ধ	840	YPW1792571	নাম : পম্পা রায় স্বামীর নাম: শ্যামল রায় বাড়ির নং : n0143 বয়স : 33 লিঙ্গ : মহিলা	ফটো উপলব্ধ	841	GMG2668911	নাম : প্রদীপ রায় পিতার নাম: শম্ভু রায় বাড়ির নং : n0145 বয়স : 38 লিঙ্গ : পুরুষ	ফটো উপলব্ধ
842	WB/27/190/546418	নাম : লক্ষী রায় স্বামীর নাম: শম্ভু রায় বাড়ির নং : n0146 বয়স : 63 লিঙ্গ : মহিলা	ফটো উপলব্ধ	843	GMG2463271	নাম : কার্তিক রায় পিতার নাম: শম্ভু রায় বাড়ির নং : n0146 বয়স : 39 লিঙ্গ : পুরুষ	ফটো উপলব্ধ	844	YPW1915198	নাম : দীপা রায় স্বামীর নাম: কার্তিক রায় বাড়ির নং : n0146 বয়স : 31 লিঙ্গ : মহিলা	ফটো উপলব্ধ
845	YPW1701507	নাম : বর্না রায় স্বামীর নাম: প্রদীপ রায় বাড়ির নং : n0146 বয়স : 34 লিঙ্গ : মহিলা	ফটো উপলব্ধ	846	YPW2317071	নাম : বেচুরাম রায় পিতার নাম: যুগোল রায় বাড়ির নং : n0147 বয়স : 53 লিঙ্গ : পুরুষ	ফটো উপলব্ধ	847	YPW2317063	নাম : রঞ্জনা রায় স্বামীর নাম: বেচুরাম রায় বাড়ির নং : n0147 বয়স : 50 লিঙ্গ : মহিলা	ফটো উপলব্ধ



848	YPW2317337	নাম : উজ্জ্বলা রায় স্বামীর নাম: অরুণ রায় বাড়ির নং : n0148 বয়স : 51 লিঙ্গ : মহিলা	ফটো উপলব্ধ	849	YPW1792563	নাম : সমীর রায় পিতার নাম: অরুণ রায় বাড়ির নং : n0148 বয়স : 34 লিঙ্গ : পুরুষ	ফটো উপলব্ধ	850	WB/27/190/546046	নাম : বাবলু রায় পিতার নাম: সুবোল রায় বাড়ির নং : n0148 বয়স : 53 লিঙ্গ : পুরুষ	ফটো উপলব্ধ
851	WB/27/190/546179	নাম : মিতা রায় স্বামীর নাম: বাবলু রায় বাড়ির নং : n0148 বয়স : 50 লিঙ্গ : মহিলা	ফটো উপলব্ধ	852	WB/27/190/546415	নাম : রেনুকা রায় স্বামীর নাম: বিশ্বনাথ রায় বাড়ির নং : n0149 বয়স : 88 লিঙ্গ : মহিলা	ফটো উপলব্ধ	853	WB/27/190/546442	নাম : সুনিল রায় পিতার নাম: বিশ্বনাথ রায় বাড়ির নং : n0149 বয়স : 52 লিঙ্গ : পুরুষ	ফটো উপলব্ধ
854	YPW2452878	নাম : সাহেব রায় পিতার নাম: সুশান্ত রায় বাড়ির নং : 0157 বয়স : 26 লিঙ্গ : পুরুষ	ফটো উপলব্ধ	855	YPW1561521	নাম : বুধন রায় পিতার নাম: অরুণ রায় বাড়ির নং : n0148 বয়স : 36 লিঙ্গ : পুরুষ	ফটো উপলব্ধ	856	YPW2703445	নাম : বুদো রায় পিতার নাম: বাসুদেব রায় বাড়ির নং : এন0152 বয়স : 23 লিঙ্গ : পুরুষ	ফটো উপলব্ধ
857	YPW2804102	নাম : রিয়া রায় স্বামীর নাম: শংকর রায় বাড়ির নং : এন00152 বয়স : 20 লিঙ্গ : মহিলা	ফটো উপলব্ধ	858	YPW2703411	নাম : সুদীপ রায় পিতার নাম: রতন রায় বাড়ির নং : এন0154 বয়স : 21 লিঙ্গ : পুরুষ	ফটো উপলব্ধ	859	GMG2392314	নাম : শ্রাবন্তী রায় স্বামীর নাম: সাধন রায় বাড়ির নং : n0159 বয়স : 41 লিঙ্গ : মহিলা	ফটো উপলব্ধ
860	YPW2804128	নাম : পবিত্র রায় পিতার নাম: সাধন রায় বাড়ির নং : এন00159 বয়স : 20 লিঙ্গ : পুরুষ	ফটো উপলব্ধ	861	YPW2452928	নাম : সাহেব রায় পিতার নাম: রুমা রায় বাড়ির নং : N0145 বয়স : 24 লিঙ্গ : মহিলা	ফটো উপলব্ধ	862	YPW2781292	নাম : স্বস্তিকা রায় পিতার নাম: প্রদীপ রায় বাড়ির নং : এন0145 বয়স : 20 লিঙ্গ : মহিলা	ফটো উপলব্ধ
863	YPW2453124	নাম : সঞ্জু রায় পিতার নাম: বাসুদেব রায় বাড়ির নং : 0156 বয়স : 24 লিঙ্গ : পুরুষ	ফটো উপলব্ধ	864	YPW2804110	নাম : সন্তু রায় পিতার নাম: বাসুদেব রায় বাড়ির নং : এন00156 বয়স : 20 লিঙ্গ : পুরুষ	ফটো উপলব্ধ	865	YPW2282846	নাম : রীমা মুদি পিতার নাম: যতন মুদি বাড়ির নং : এন0144 বয়স : 25 লিঙ্গ : মহিলা	ফটো উপলব্ধ
866	YPW2846905	নাম : শিবশীষ রায় পিতার নাম: রবিন রায় বাড়ির নং : নং162 বয়স : 19 লিঙ্গ : পুরুষ	ফটো উপলব্ধ	867	YPW2861003	নাম : লাবনী রায় পিতার নাম: শ্রীমন্ত রায় বাড়ির নং : নং149 বয়স : 19 লিঙ্গ : মহিলা	ফটো উপলব্ধ				





868	3	YPW2904837
নাম : সৌরিন কর্মকার মায়ের নাম: রীতা কর্মকার বাড়ির নং : সোনাঙ্গল বয়স : 23 লিঙ্গ : পুরুষ		ফটো উপলব্ধ

869	3	YPW2906865
নাম : সৌখিন কর্মকার মায়ের নাম: রীতা কর্মকার বাড়ির নং : সোনাঙ্গল বয়স : 21 লিঙ্গ : পুরুষ		ফটো উপলব্ধ

870	3	YPW2906972
নাম : রাজর্ষি কর্মকার পিতার নাম: বৈদ্যনাথ কর্মকার বাড়ির নং : সোনাঙ্গল বয়স : 18 লিঙ্গ : পুরুষ		ফটো উপলব্ধ

871	2	YPW2915627
নাম : সাবিনা খাতুন স্বামীর নাম: তোশিফ আহমেদ মন্ডল বাড়ির নং : পশ্চিমপাড়া (মোন্ডলপাড়া) বয়স : 33 লিঙ্গ : মহিলা		ফটো উপলব্ধ

নির্বাচক সংখ্যার সারসংক্ষেপ :

A) নির্বাচকের সংখ্যা :

	নির্বাচক তালিকার প্রকৃতি	নির্বাচক তালিকার পরিচিতি :	নির্বাচকের সংখ্যা :				
			পুরুষ	মহিলা	তৃতীয় লিঙ্গ	মোট	
I	মূল তালিকা	মূল তালিকা	বিশেষ নিবিড় সংশোধন ২০২৬ এর চূড়ান্ত ভোটার তালিকার সহিত 09-04-2026 তারিখ অবধি সংশোধিত নির্বাচক তালিকা	442	425	0	867
II	1- সংযোজন তালিকা	সংযোজনী 1	বিশেষ সংক্ষিপ্ত সংশোধন 2026	0	0	0	0
		সংযোজনী 2	ধারাবাহিক সংশোধন 2026	3	1	0	4
		মোট		3	1	0	4
III	2- বিয়োজন তালিকা	সংযোজনী 1	বিশেষ সংক্ষিপ্ত সংশোধন 2026	0	0	0	0
		সংযোজনী 2	ধারাবাহিক সংশোধন 2026	0	0	0	0
		মোট		0	0	0	0
IV	'লিঙ্গ ক্ষেত্রের' পরিবর্তনের কারণে পার্থক্য			0	0	0	0
V	বিচারপ্রক্রিয়ার অধীনস্থ			0	0	0	0
VI	বিচার বিভাগীয় আধিকারিক কর্তৃক বিচারপূর্বক নিষ্পত্তির পর বিয়োজিত			7	6	0	13
নির্বাচকের মোট সংখ্যা (I+II-III+IV-V-VI)				438	420	0	858

B) ক্রটি সংশোধনের সংখ্যা :

নির্বাচক তালিকার প্রকৃতি	নির্বাচক তালিকার পরিচিতি :	ক্রটি সংশোধনের সংখ্যা :
সংযোজনী 1	বিশেষ সংক্ষিপ্ত সংশোধন 2026	0
সংযোজনী 2	ধারাবাহিক সংশোধন 2026	2
	মোট	2

নির্বাচক নিবন্ধন আধিকারিকের স্বাক্ষর

E-মৃত, S-স্থানান্তরিত, R-একাধিকবার অন্তর্ভুক্ত, M-নিখোঁজ, Q-যোগ্য নহে