



নির্বাচক তালিকা 2026 S25 পশ্চিমবঙ্গ

বিধানসভা নির্বাচনক্ষেত্রের নং, নাম ও সংরক্ষণের স্থিতি : 198 - তারকেশ্বর (সাধারণ)		অংশ নং : 163																			
বিধানসভা নির্বাচনক্ষেত্রটি যে লোকসভা নির্বাচনক্ষেত্রের / ক্ষেত্রসমূহের অন্তর্ভুক্ত তার নং, নাম ও সংরক্ষণ স্থিতি : 29 - আরামবাগ (তপশীলি জাতি)																					
1. সংশোধনের পূর্ণ বিবরণ																					
সংশোধনের বৎসর :	2026	নির্বাচক তালিকার পরিচিতি : বিশেষ নিবিড় সংশোধন ২০২৬ এর চূড়ান্ত ভোটার তালিকার সহিত 09-04-2026 তারিখ অবধি সংশোধিত নির্বাচক তালিকা																			
ভিত্তি তারিখ :	01-01-2026																				
সংশোধনের প্রকৃতি :	ধারাবাহিক সংশোধন 2026																				
প্রকাশনার তারিখ :	09-04-2026																				
2. অংশ ও নির্বাচনী এলাকার পূর্ণ বিবরণ :																					
অংশের ভাগ নং ও নাম :																					
1-গোবরা		<table border="1" style="width: 100%; border-collapse: collapse;"> <tr> <td style="width: 50%;">প্রধান শহর/গ্রাম</td> <td style="width: 50%;">: গোবরা</td> </tr> <tr> <td>ওয়ার্ড</td> <td>:</td> </tr> <tr> <td>থানা</td> <td>: তারকেশ্বর</td> </tr> <tr> <td>গ্রাম পঞ্চায়েত</td> <td>: আস্তাড়া-দত্তপুর</td> </tr> <tr> <td>ব্লক</td> <td>: তারকেশ্বর</td> </tr> <tr> <td>মহকুমা</td> <td>: চন্দননগর</td> </tr> <tr> <td>জেলা</td> <td>: হুগলী</td> </tr> <tr> <td>পিন</td> <td>: 712410</td> </tr> </table>				প্রধান শহর/গ্রাম	: গোবরা	ওয়ার্ড	:	থানা	: তারকেশ্বর	গ্রাম পঞ্চায়েত	: আস্তাড়া-দত্তপুর	ব্লক	: তারকেশ্বর	মহকুমা	: চন্দননগর	জেলা	: হুগলী	পিন	: 712410
প্রধান শহর/গ্রাম	: গোবরা																				
ওয়ার্ড	:																				
থানা	: তারকেশ্বর																				
গ্রাম পঞ্চায়েত	: আস্তাড়া-দত্তপুর																				
ব্লক	: তারকেশ্বর																				
মহকুমা	: চন্দননগর																				
জেলা	: হুগলী																				
পিন	: 712410																				
3. ভোট গ্রহন কেন্দ্রের পূর্ণ বিবরণ :																					
ভোট গ্রহন কেন্দ্রের নং, নাম :		ভোট গ্রহন কেন্দ্রের শ্রেণী :		গ্রামীণ																	
163 - দত্তপুর প্রাথমিক বিদ্যালয়		এই অংশে সহায়ক ভোটগ্রহন কেন্দ্রের সংখ্যা		0																	
ভোট গ্রহন কেন্দ্রের ঠিকানা :		:																			
দত্তপুর প্রাথমিক বিদ্যালয়, - রুম নং-2, দত্তপুর, হুগলী																					
4. নির্বাচকের সংখ্যা :																					
প্রথম ক্রমিক নং	শেষ ক্রমিক নং	মোট সংখ্যা																			
		পুরুষ	মহিলা	তৃতীয় লিঙ্গ	মোট																
1	465	214	211	0	425																

নির্বাচক নিবন্ধন আধিকারিকের স্বাক্ষর

Nazri Naksha

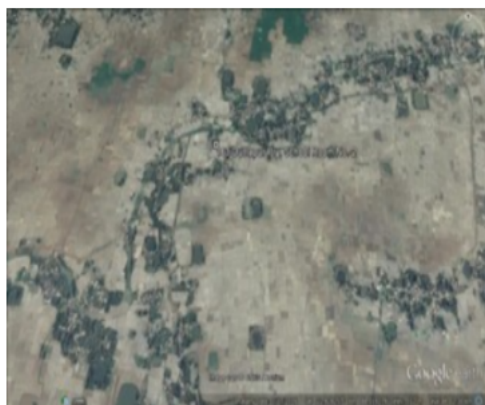

Google Map View

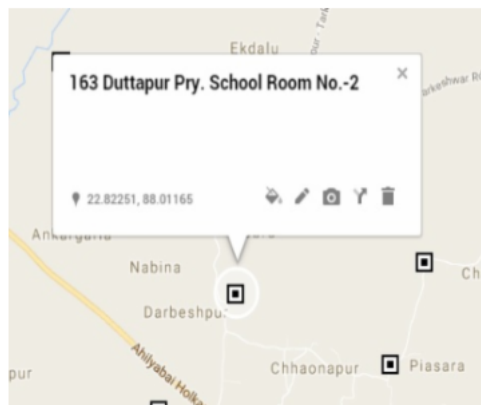

Polling Station Building Front View



Polling Station Front View



Cad View



Key MAP View





1 নাম : ফতেমা বেগম স্বামীর নাম: সেখ আব্দুল রউফ বাড়ির নং : n0020 বয়স : 66 লিঙ্গ : মহিলা ফটো উপলব্ধ	WB/28/185/321305	2 নাম : সেখ আজিমদ্দিন পিতার নাম: সেখ আব্দুল রউফ বাড়ির নং : n0020 বয়স : 48 লিঙ্গ : পুরুষ ফটো উপলব্ধ	YCF1359827	3 নাম : আয়সা খাতুন পিতার নাম: সেখ আব্দুল রউফ বাড়ির নং : n0020 বয়স : 38 লিঙ্গ : মহিলা ফটো উপলব্ধ	YCF0758821
4 নাম : সেখ নজরুল ইসলাম পিতার নাম: সেখ আব্দুল রউফ বাড়ির নং : n0020 বয়স : 35 লিঙ্গ : পুরুষ ফটো উপলব্ধ	YCF1360023	5 নাম : আয়েশা বেগম স্বামীর নাম: সেখ নজরুল ইসলাম বাড়ির নং : n0020 বয়স : 33 লিঙ্গ : মহিলা ফটো উপলব্ধ	YCF1623065	6 নাম : সেখ আব্দুল হাসান পিতার নাম: সেখ আব্দুল রউফ বাড়ির নং : n0020 বয়স : 33 লিঙ্গ : পুরুষ ফটো উপলব্ধ	YCF1623131
7 নাম : নাসিমা খাতুন পিতার নাম: সেখ আব্দুল রউফ বাড়ির নং : n0020 বয়স : 31 লিঙ্গ : মহিলা ফটো উপলব্ধ	YCF1623164	8 নাম : সেখ রাফিকুল হোসেন পিতার নাম: সেখ আব্দুল রউফ বাড়ির নং : n0020 বয়স : 29 লিঙ্গ : পুরুষ ফটো উপলব্ধ	YCF1797042	9 নাম : মারুফা বেগম স্বামীর নাম: সেখ আঃসামাদ বাড়ির নং : n0020 বয়স : 58 লিঙ্গ : মহিলা ফটো উপলব্ধ	WB/28/185/321307
10 নাম : মোশলেমা বেগম স্বামীর নাম: অজিমদ্দিন সেখ বাড়ির নং : n0020 বয়স : 42 লিঙ্গ : মহিলা ফটো উপলব্ধ	YCF1359819	11 নাম : সহিদাবেগম স্বামীর নাম: সেখ সন্তার বাড়ির নং : n0021 বয়স : 76 লিঙ্গ : মহিলা ফটো উপলব্ধ	WB/28/185/321520	12 নাম : মেহেরবেগার বেগম স্বামীর নাম: সেখহোসাবদ্দীন বাড়ির নং : n0021 বয়স : 49 লিঙ্গ : মহিলা ফটো উপলব্ধ	WB/28/185/321304
13 নাম : সেখ রবিয়েল ইসলাম পিতার নাম: সেখ হোসাবদ্দিন বাড়ির নং : n0021 বয়স : 37 লিঙ্গ : পুরুষ ফটো উপলব্ধ	YCF0759225	14 নাম : সেখ অবদুল খলিল পিতার নাম: সেখ সন্তার বাড়ির নং : n0022 বয়স : 58 লিঙ্গ : পুরুষ ফটো উপলব্ধ	WB/28/185/321758	15 নাম : জেন্নাতারা বেগম স্বামীর নাম: সেখ আবদুল খলিল বাড়ির নং : n0022 বয়স : 56 লিঙ্গ : মহিলা ফটো উপলব্ধ	YCF2564516
16 নাম : সেখ সিরাতুল ইসলাম পিতার নাম: সেখ আব্দুল খলিল বাড়ির নং : গোবরা বয়স : 33 লিঙ্গ : পুরুষ ফটো উপলব্ধ	YCF1281294	17 নাম : রফিকুল ইসলাম পিতার নাম: সেখ আব্দুল খলিল বাড়ির নং : n0022 বয়স : 30 লিঙ্গ : পুরুষ ফটো উপলব্ধ	YCF1713619	18 নাম : মমতাজ বেগম স্বামীর নাম: সেখ সোহরাব বাড়ির নং : n0034 বয়স : 53 লিঙ্গ : মহিলা ফটো উপলব্ধ	YCF2550549
19 নাম : সেখ রুস্তম মন্ডল পিতার নাম: সেখ কেফাতুল্লা মন্ডল বাড়ির নং : n0035 বয়স : 58 লিঙ্গ : পুরুষ ফটো উপলব্ধ	YCF2087625	20 নাম : সেখ রাকেশ মন্ডল পিতার নাম: সেখ কেফাতুল্লা মন্ডল বাড়ির নং : নং035 বয়স : 55 লিঙ্গ : পুরুষ ফটো উপলব্ধ	YCF2504603	21 নাম : আকলিমা বেগম স্বামীর নাম: সেখ রাকেশ মন্ডল বাড়ির নং : নং035 বয়স : 46 লিঙ্গ : মহিলা ফটো উপলব্ধ	CKN1361625
22 নাম : জাহানারা বেগম স্বামীর নাম: সেখ রুস্তম মন্ডল বাড়ির নং : n0035 বয়স : 45 লিঙ্গ : মহিলা ফটো উপলব্ধ	CKN1875855	23 নাম : তাসমিনা বেগম স্বামীর নাম: হন্দকার আতিকার রহমান বাড়ির নং : n0063 বয়স : 33 লিঙ্গ : মহিলা ফটো উপলব্ধ	YCF1359975	24 নাম : সেখ আবদুল মাবুদ পিতার নাম: সেখ আবদুল খালেক বাড়ির নং : এন0064 বয়স : 71 লিঙ্গ : পুরুষ ফটো উপলব্ধ	YCF2553055
25 নাম : রিজিয়া বেগম স্বামীর নাম: সেখ আবদুল মাবুদ বাড়ির নং : এন0064 বয়স : 65 লিঙ্গ : মহিলা ফটো উপলব্ধ	YCF2553063	26 নাম : সেখ নজরুল ইসলাম পিতার নাম: সেখ জয়লান আরেদ্দিন বাড়ির নং : গোবরা বয়স : 28 লিঙ্গ : পুরুষ ফটো উপলব্ধ	YCF2016020	27 নাম : জিন্নাতারা বেগম স্বামীর নাম: সেখ সৈদুল মন্ডল বাড়ির নং : n0075 বয়স : 32 লিঙ্গ : মহিলা ফটো উপলব্ধ	YCF2015980
28 নাম : সেখ আকিব মন্ডল পিতার নাম: সেখ রাকেশ মন্ডল বাড়ির নং : এন0035 বয়স : 25 লিঙ্গ : পুরুষ ফটো উপলব্ধ	YCF2042620	29 নাম : সেখ আব্দুল সফিক পিতার নাম: সেখ খালেক বাড়ির নং : n0074 বয়স : 57 লিঙ্গ : পুরুষ ফটো উপলব্ধ	WB/28/185/321653	30 নাম : সেখ সাইফুল ইসলাম পিতার নাম: সেখ আব্দুল হামিদ বাড়ির নং : n0078 বয়স : 33 লিঙ্গ : পুরুষ ফটো উপলব্ধ	YCF1877943



31 নাম : মোসমট তাবাসম খাতুন পিতার নাম : স্ আবদুল রফিক বাড়ির নং : 0000 বয়স : 28 লিঙ্গ : মহিলা	YCF2162055 ফটো উপলব্ধ	32 নাম : সেখ ইমামুদ্দিন পিতার নাম : সেখ আব্দুল রফিক বাড়ির নং : 00 বয়স : 32 লিঙ্গ : পুরুষ	YCF1713593 ফটো উপলব্ধ	33 নাম : খন্দকার মতিয়ার রহমান পিতার নাম : খন্দকার গোলাম রহমান বাড়ির নং : n0063 বয়স : 48 লিঙ্গ : পুরুষ	YCF2087559 ফটো উপলব্ধ
34 নাম : সেখ খায়রুল ইসলাম পিতার নাম : সেখ আব্দুল সামাদ বাড়ির নং : n0068 বয়স : 37 লিঙ্গ : পুরুষ	YCF1359793 ফটো উপলব্ধ	35 নাম : রিজিয়া বেগম স্বামীর নাম : সেখ আব্দুল সামাদ বাড়ির নং : n0068 বয়স : 59 লিঙ্গ : মহিলা	YCF2162592 ফটো উপলব্ধ	36 নাম : সেখ আব্দুল ফারহাজ পিতার নাম : সেখ আব্দুল সবুর বাড়ির নং : n0069 বয়স : 27 লিঙ্গ : পুরুষ	YCF1948413 ফটো উপলব্ধ
37 নাম : সেখ নিজামুদ্দিন পিতার নাম : সেখ হেসাবদ্দিন বাড়ির নং : n0021 বয়স : 27 লিঙ্গ : পুরুষ	YCF1948405 ফটো উপলব্ধ	38 নাম : সেখ আব্দুল হামিদ পিতার নাম : সেখ আব্দুল খালেক বাড়ির নং : এন0078 বয়স : 62 লিঙ্গ : পুরুষ	YCF2087609 ফটো উপলব্ধ	39 নাম : নাসরিন বেগম স্বামীর নাম : সেখ সিরাজুল ইসলাম বাড়ির নং : এন0064 বয়স : 30 লিঙ্গ : মহিলা	YCF1877927 ফটো উপলব্ধ
40 নাম : আমিরুল মন্ডল পিতার নাম : জিয়াবুল মন্ডল বাড়ির নং : n0039 বয়স : 33 লিঙ্গ : পুরুষ	YCF1877919 ফটো উপলব্ধ	41 নাম : হালিমা বেগম স্বামীর নাম : সেখ জিয়াবুল মন্ডল বাড়ির নং : n0039 বয়স : 36 লিঙ্গ : মহিলা	YCF1877877 ফটো উপলব্ধ	42 নাম : সামিমা সুলতানা পিতার নাম : সেখ আব্দুল সবুর বাড়ির নং : n0069 বয়স : 31 লিঙ্গ : মহিলা	YCF1877836 ফটো উপলব্ধ
43 নাম : মোহাম্মদ বেগম স্বামীর নাম : জামালুদ্দিন মন্ডল বাড়ির নং : n0073 বয়স : 43 লিঙ্গ : মহিলা	YCF1877828 ফটো উপলব্ধ	44 নাম : সেখ জাহাঙ্গীর মন্ডল পিতার নাম : সেখ রুস্তম মন্ডল মন্ডল বাড়ির নং : n0035 বয়স : 28 লিঙ্গ : পুরুষ	YCF1877866 ফটো উপলব্ধ	45 নাম : সেখ মনিরুল ইসলাম পিতার নাম : সেখ আব্দুল সামাদ বাড়ির নং : n0068 বয়স : 33 লিঙ্গ : পুরুষ	YCF1529239 ফটো উপলব্ধ
46 নাম : মোবইনা বেগম স্বামীর নাম : সেখ আব্দুল রফিক বাড়ির নং : n0070 বয়স : 55 লিঙ্গ : মহিলা	YCF2087476 ফটো উপলব্ধ	47 নাম : সেরিনা বেগম স্বামীর নাম : সেখ সালেহিন বাড়ির নং : n0069 বয়স : 51 লিঙ্গ : মহিলা	YCF2550119 ফটো উপলব্ধ	48 নাম : ফরিদা বেগম স্বামীর নাম : সেখ সবুর বাড়ির নং : n0069 বয়স : 50 লিঙ্গ : মহিলা	WB/28/185/321201 ফটো উপলব্ধ
49 নাম : সেখ আব্দুল সবুর পিতার নাম : সেখ আব্দুল খালেক বাড়ির নং : n0069 বয়স : 54 লিঙ্গ : পুরুষ	YCF2087682 ফটো উপলব্ধ	50 নাম : সেখ আব্দুল মিনহাজ পিতার নাম : সেখ আব্দুল সবুর বাড়ির নং : n0069 বয়স : 22 লিঙ্গ : পুরুষ	YCF2479624 ফটো উপলব্ধ	51 নাম : সেলিম মন্ডল পিতার নাম : রুস্তম আমিন মন্ডল বাড়ির নং : n0060 বয়স : 30 লিঙ্গ : পুরুষ	WB/28/185/321206 ফটো উপলব্ধ
52 নাম : সেখ রিয়াজুল ইসলাম পিতার নাম : সেখ আব্দুল সামাদ বাড়ির নং : গোবরা বয়স : 39 লিঙ্গ : পুরুষ	CKN2262491 ফটো উপলব্ধ	53 নাম : জাহেদা বেগম স্বামীর নাম : সেরাফ আলি মল্লিক বাড়ির নং : n0102 বয়স : 42 লিঙ্গ : মহিলা	CKN2108926 ফটো উপলব্ধ	54 নাম : হালিমা বেগম স্বামীর নাম : সেখ সফিক বাড়ির নং : n0066 বয়স : 30 লিঙ্গ : মহিলা	CKN1361476 ফটো উপলব্ধ
55 নাম : সেখ হালিম পিতার নাম : সেখ সফিক বাড়ির নং : n0066 বয়স : 29 লিঙ্গ : পুরুষ	YCF1797000 ফটো উপলব্ধ	56 নাম : সেখ সফিক পিতার নাম : সেখ মহম্মদ বাড়ির নং : n0066 বয়স : 51 লিঙ্গ : পুরুষ	CKN1361484 ফটো উপলব্ধ	57 নাম : সেখ সালেহিন পিতার নাম : সেখ ইজাত বাড়ির নং : n0065 বয়স : 56 লিঙ্গ : পুরুষ	YCF2550689 ফটো উপলব্ধ
58 নাম : হামিদা বেগম স্বামীর নাম : আব্দুল আজিজ সেখ বাড়ির নং : 001 বয়স : 37 লিঙ্গ : মহিলা	YCF1359991 ফটো উপলব্ধ	59 নাম : সেখ সিরাজুল ইসলাম পিতার নাম : সেখ আব্দুল মাব্বুদ বাড়ির নং : গোবরা বয়স : 36 লিঙ্গ : পুরুষ	YCF1360015 ফটো উপলব্ধ	60 নাম : জিয়াবুল বেগম স্বামীর নাম : সেখ আব্দুল মজিব বাড়ির নং : n0064 বয়স : 36 লিঙ্গ : মহিলা	YCF1713650 ফটো উপলব্ধ



61	YCF2490985	ফটো উপলব্ধ	62	CKN2426328	ফটো উপলব্ধ	63	YCF1796994	ফটো উপলব্ধ
নাম : সেখ আব্দুল আজিত পিতার নাম: সেখ আব্দুল মাবুদ বাড়ির নং : 00 বয়স : 43 লিঙ্গ : পুরুষ			নাম : সেখ আব্দুল মুজিত পিতার নাম: সেখ আব্দুল মাবুদ বাড়ির নং : n0064 বয়স : 38 লিঙ্গ : পুরুষ			নাম : সেখ ইমরান হোসেন পিতার নাম: সেখ আব্দুল সফিক বাড়ির নং : n0074 বয়স : 29 লিঙ্গ : পুরুষ		
64	YCF2548527	ফটো উপলব্ধ	65	YCF1278399	ফটো উপলব্ধ	#2 66	YCF2087617	ফটো উপলব্ধ
নাম : সরিফা বেগম স্বামীর নাম: সেখ আব্দুল সফিক বাড়ির নং : n0074 বয়স : 52 লিঙ্গ : মহিলা			নাম : রেহানা বেগম স্বামীর নাম: সেখ সাবির মন্ডল বাড়ির নং : n0096 বয়স : 37 লিঙ্গ : মহিলা			নাম : নূরজাহান বেগম স্বামীর নাম: সেখ আব্দুল হামিদ বাড়ির নং : n0078 বয়স : 58 লিঙ্গ : মহিলা		
67	YCF1360130	ফটো উপলব্ধ	68	YCF1360122	ফটো উপলব্ধ	69	YCF1360007	ফটো উপলব্ধ
নাম : নাসরিফা বেগম স্বামীর নাম: আলাউদ্দিন মল্লিক বাড়ির নং : n0073 বয়স : 47 লিঙ্গ : মহিলা			নাম : আলাউদ্দিন মল্লিক পিতার নাম: মফিজউদ্দিন মল্লিক বাড়ির নং : n0073 বয়স : 55 লিঙ্গ : পুরুষ			নাম : সেখ জিয়াবুল মন্ডল পিতার নাম: সেখ লিয়াকত মন্ডল বাড়ির নং : n0039 বয়স : 37 লিঙ্গ : পুরুষ		
70	YCF1360064	ফটো উপলব্ধ	71	YCF1360072	ফটো উপলব্ধ	72	WB/28/185/321266	ফটো উপলব্ধ
নাম : আকলিমা বেগম স্বামীর নাম: বাপী মন্ডল বাড়ির নং : নং039 বয়স : 39 লিঙ্গ : মহিলা			নাম : বাপী মন্ডল পিতার নাম: লিয়াকত মন্ডল বাড়ির নং : নং039 বয়স : 41 লিঙ্গ : পুরুষ			নাম : সাইফুল্লাহ বেগম স্বামীর নাম: সেখ লিয়াকৎ বাড়ির নং : n0039 বয়স : 59 লিঙ্গ : মহিলা		
73	YCF1529254	ফটো উপলব্ধ	74	YCF1623016	ফটো উপলব্ধ	75	YCF1623032	ফটো উপলব্ধ
নাম : সেখ সামিম মন্ডল পিতার নাম: সেখ ইলিয়াস মন্ডল বাড়ির নং : 79 বয়স : 33 লিঙ্গ : পুরুষ			নাম : আজিমা বেগম স্বামীর নাম: সাজাহান মন্ডল বাড়ির নং : 79 বয়স : 37 লিঙ্গ : মহিলা			নাম : সাজাহান মন্ডল পিতার নাম: সেখ ইলিয়াস মন্ডল বাড়ির নং : n0032 বয়স : 33 লিঙ্গ : পুরুষ		
76	YCF1623024	ফটো উপলব্ধ	77	YCF0758722	ফটো উপলব্ধ	78	CKN1875863	ফটো উপলব্ধ
নাম : মৌসুমী বেগম স্বামীর নাম: সেখ সাহামত মন্ডল বাড়ির নং : নং118 বয়স : 34 লিঙ্গ : মহিলা			নাম : সেখ সাহামত মন্ডল মন্ডল পিতার নাম: সেখ রহমত মন্ডল মন্ডল বাড়ির নং : নং118 বয়স : 37 লিঙ্গ : পুরুষ			নাম : মরিয়ম বেগম স্বামীর নাম: সেখ মহিদুল মন্ডল বাড়ির নং : নং118 বয়স : 39 লিঙ্গ : মহিলা		
79	CKN1875541	ফটো উপলব্ধ	80	YCF2087757	ফটো উপলব্ধ	81	YCF2087781	ফটো উপলব্ধ
নাম : সেখ মহিদুল মন্ডল পিতার নাম: সেখ রহমৎ মন্ডল বাড়ির নং : নং118 বয়স : 43 লিঙ্গ : পুরুষ			নাম : সাহানারা বেগম স্বামীর নাম: সেখ ইলিয়াস মন্ডল বাড়ির নং : গোবরা বয়স : 55 লিঙ্গ : মহিলা			নাম : মালেকা বেগম স্বামীর নাম: সেখ রহমত মন্ডল বাড়ির নং : n0032 বয়স : 60 লিঙ্গ : মহিলা		
82	YCF2087468	ফটো উপলব্ধ	83	YCF2163244	ফটো উপলব্ধ	84	CKN1875491	ফটো উপলব্ধ
নাম : সেখ আব্দুল রফিক পিতার নাম: সেখ আ খালেক বাড়ির নং : n0070 বয়স : 30 লিঙ্গ : পুরুষ			নাম : খন্দকার মুজিবুর রহমান পিতার নাম: খন্দকার গোলাম রহমান বাড়ির নং : এন000 বয়স : 50 লিঙ্গ : পুরুষ			নাম : নাজিমা বেগম স্বামীর নাম: খন্দকার মতিয়ার রহমান বাড়ির নং : n0063 বয়স : 42 লিঙ্গ : মহিলা		
85	YCF1520022	ফটো উপলব্ধ	86	YCF2162543	ফটো উপলব্ধ	87	YCF1713601	ফটো উপলব্ধ
নাম : নার্গিস পারভিন মিন্দ্যা স্বামীর নাম: সেখ রিয়াজুল ইসলাম বাড়ির নং : 0000 বয়স : 32 লিঙ্গ : মহিলা			নাম : রোসেনারা বেগম স্বামীর নাম: সেলিম মন্ডল বাড়ির নং : n0030 বয়স : 51 লিঙ্গ : মহিলা			নাম : সেখ ফিরোজ আব্বাস পিতার নাম: সেলিম মন্ডল বাড়ির নং : n0030 বয়স : 30 লিঙ্গ : পুরুষ		
88	CKN1875848	ফটো উপলব্ধ	89	YCF2015972	ফটো উপলব্ধ	90	YCF2226405	ফটো উপলব্ধ
নাম : খন্দকার আতিয়ার রহমান পিতার নাম: খন্দকার গোলাম রহমান বাড়ির নং : n0063 বয়স : 40 লিঙ্গ : পুরুষ			নাম : সাবিনা বেগম স্বামীর নাম: সেখ সালাম মন্ডল বাড়ির নং : 0000 বয়স : 31 লিঙ্গ : মহিলা			নাম : সেখ নূর আলি পিতার নাম: সেখ সাফিক বাড়ির নং : এন0000 বয়স : 24 লিঙ্গ : পুরুষ		



91	YCF2239804	নাম : খন্দকার নাজিবুল রহমান পিতার নাম: খন্দকার মতিয়ার রহমান বাড়ির নং : এন০০২৩ বয়স : 23 লিঙ্গ : পুরুষ	ফটো উপলব্ধ	92	YCF2226397	নাম : সেখ ফিরোজ পিতার নাম: সেখ সালেহান বাড়ির নং : এন000 বয়স : 23 লিঙ্গ : পুরুষ	ফটো উপলব্ধ	93	YCF2331387	নাম : রুবিনা খাতুন স্বামীর নাম: সেখ নাজরুল ইসলাম বাড়ির নং : বয়স : 25 লিঙ্গ : মহিলা	ফটো উপলব্ধ
94	YCF2331411	নাম : নাজিয়া খাতুন পিতার নাম: আলাউদ্দিন মল্লিক বাড়ির নং : নং০০৭৩ বয়স : 22 লিঙ্গ : মহিলা	ফটো উপলব্ধ	95	YCF2314714	নাম : হেনা খাতুন অন্যান্য: সেখ হালিম বাড়ির নং : এন0066 বয়স : 23 লিঙ্গ : মহিলা	ফটো উপলব্ধ	96	YCF2335230	নাম : সাবরিন নাহার পিতার নাম: সেলিম মন্ডল বাড়ির নং : এন0030 বয়স : 23 লিঙ্গ : মহিলা	ফটো উপলব্ধ
97	NTF1786128	নাম : সোমাইয়া আলি স্বামীর নাম: সেখ ফিরোজ আব্বাস বাড়ির নং : এন0030 বয়স : 29 লিঙ্গ : মহিলা	ফটো উপলব্ধ	98	YCF2239689	নাম : মীনা সাঁতরা স্বামীর নাম: সঞ্জয় সাঁতরা বাড়ির নং : 0062 বয়স : 25 লিঙ্গ : মহিলা	ফটো উপলব্ধ	99	YCF2371177	নাম : মমতাজ খাতুন পিতার নাম: বাপি মন্ডল বাড়ির নং : বয়স : 23 লিঙ্গ : মহিলা	ফটো উপলব্ধ
100	YCF1623057	নাম : রিঙ্কু সাঁতরা পিতার নাম: অশোক সাঁতরা বাড়ির নং : বয়স : 32 লিঙ্গ : পুরুষ	ফটো উপলব্ধ	101	SNV1715424	নাম : সলমা বেগম স্বামীর নাম: সেখ নূরউদ্দিন বাড়ির নং : এন0078 বয়স : 32 লিঙ্গ : মহিলা	ফটো উপলব্ধ	102	YCF1623073	নাম : সেখ নূরউদ্দিন পিতার নাম: সেখ আবদুল হামিদ বাড়ির নং : n0078 বয়স : 34 লিঙ্গ : পুরুষ	ফটো উপলব্ধ
#2 103	CKN1361948	নাম : আজিমা বেগম স্বামীর নাম: খন্দকার মুজিবর রহমান বাড়ির নং : এন002 বয়স : 46 লিঙ্গ : মহিলা	ফটো উপলব্ধ	104	SNV2270981	নাম : সাহিলা পারভিন পিতার নাম: সেখ আয়নাল হক বাড়ির নং : ... বয়স : 24 লিঙ্গ : মহিলা	ফটো উপলব্ধ	105	AYC1894302	নাম : জাসমিনা খাতুন পিতার নাম: সেখ জামাল উদ্দিন বাড়ির নং : ... বয়স : 29 লিঙ্গ : মহিলা	ফটো উপলব্ধ
106	YCF1948330	নাম : সেখ মোহাম্মদ মন্ডল পিতার নাম: সেখ সিরাজ মন্ডল বাড়ির নং : বয়স : 27 লিঙ্গ : পুরুষ	ফটো উপলব্ধ	107	YCF1948363	নাম : রেমিনা বিবি স্বামীর নাম: খন্দকার লুৎফর রহমান বাড়ির নং : এন0063 বয়স : 29 লিঙ্গ : মহিলা	ফটো উপলব্ধ	108	YCF2087823	নাম : মসলেমা খাতুন স্বামীর নাম: খন্দকার মসুদের রহমান বাড়ির নং : এন0063 বয়স : 36 লিঙ্গ : মহিলা	ফটো উপলব্ধ
#2 109	YCF2162402	নাম : রিজিয়া বেগম স্বামীর নাম: সেখ সিরাজ মন্ডল বাড়ির নং : বয়স : 55 লিঙ্গ : মহিলা	ফটো উপলব্ধ	110	YCF2162717	নাম : সেখ আব্দুল সামাদ পিতার নাম: সেখ আব্দুলখালেক বাড়ির নং : n0068 বয়স : 67 লিঙ্গ : পুরুষ	ফটো উপলব্ধ	111	YCF2357200	নাম : খন্দকার মসুদের রহমান পিতার নাম: খন্দকার গোলাম রহমান বাড়ির নং : এন0063 বয়স : 64 লিঙ্গ : পুরুষ	ফটো উপলব্ধ
112	YCF1359934	নাম : খন্দকার লুৎফর রহমান পিতার নাম: খন্দকার মসুদের রহমান বাড়ির নং : নং0068 বয়স : 37 লিঙ্গ : পুরুষ	ফটো উপলব্ধ	113	YCF2370799	নাম : আসমা বেগম স্বামীর নাম: সেখ সাইফুদ্দিন বাড়ির নং : ... বয়স : 21 লিঙ্গ : মহিলা	ফটো উপলব্ধ	114	YCF1796978	নাম : রোজিনা খাতুন পিতার নাম: খন্দকার মসুদের রহমান বাড়ির নং : এন0063 বয়স : 37 লিঙ্গ : মহিলা	ফটো উপলব্ধ
115	YCF2404218	নাম : তনজা পারভিন স্বামীর নাম: সেখ জাহাঙ্গির মন্ডল বাড়ির নং : গোবরা বয়স : 37 লিঙ্গ : মহিলা	ফটো উপলব্ধ	116	YAF2055499	নাম : সুদীপ্তা মালিক স্বামীর নাম: প্রবাস মালিক বাড়ির নং : 0060 বয়স : 25 লিঙ্গ : মহিলা	ফটো উপলব্ধ	117	YCF2404648	নাম : সেখ শোয়েব আকতার পিতার নাম: আবদুল সফিক বাড়ির নং : গোবরা বয়স : 22 লিঙ্গ : পুরুষ	ফটো উপলব্ধ
118	YCF2162204	নাম : তাসমিনা খাতুন স্বামীর নাম: সেখ লতিব আলি বাড়ির নং : 0000 বয়স : 28 লিঙ্গ : মহিলা	ফটো উপলব্ধ	119	UAA1947902	নাম : ফারজানা খাতুন স্বামীর নাম: সেখ সিরাজুল ইসলাম বাড়ির নং : বয়স : 28 লিঙ্গ : মহিলা	ফটো উপলব্ধ	120	YCF2042539	নাম : মুস্তাইন উদ্দিন মল্লিক পিতার নাম: আলাউদ্দিন মল্লিক বাড়ির নং : এন০০৭৩ বয়স : 25 লিঙ্গ : পুরুষ	ফটো উপলব্ধ



121	YCF2413755	নাম : খন্দকার তোফাজুল রহমান পিতার নাম: খন্দকার আতিয়ার রহমান বাড়ির নং : গোবরা বয়স : 21 লিঙ্গ : পুরুষ	ফটো উপলব্ধ	122	YCF1623198	নাম : সেখ সাদ্দাম হোসেন পিতার নাম: সেখ হেসাবদ্দিন বাড়ির নং : n0021 বয়স : 32 লিঙ্গ : পুরুষ	ফটো উপলব্ধ	123	YCF2087799	নাম : সেখ মফিজুল মন্ডল পিতার নাম: সেখ সফিয়ত মন্ডল বাড়ির নং : বয়স : 50 লিঙ্গ : পুরুষ	ফটো উপলব্ধ
124	CKN2134773	নাম : আজমিরা বেগম স্বামীর নাম: সেখ মফিজুল মন্ডল বাড়ির নং : বয়স : 45 লিঙ্গ : মহিলা	ফটো উপলব্ধ	125	CKN2134765	নাম : সেখ সৈদুল মন্ডল পিতার নাম: সেখ সফিয়ত মন্ডল বাড়ির নং : n0031 বয়স : 40 লিঙ্গ : পুরুষ	ফটো উপলব্ধ	126	YCF2087815	নাম : লুৎফায়েসা বেগম . স্বামীর নাম: সেখ সফিয়ত মন্ডল বাড়ির নং : n0031 বয়স : 70 লিঙ্গ : মহিলা	ফটো উপলব্ধ
127	YCF1360114	নাম : হালিমা বেগম স্বামীর নাম: সাবের আলি বাড়ির নং : n0072 বয়স : 39 লিঙ্গ : মহিলা	ফটো উপলব্ধ	128	YCF2087526	নাম : মঞ্জুরা বেগম স্বামীর নাম: সেখ জয়নাল বাড়ির নং : n0072 বয়স : 55 লিঙ্গ : মহিলা	ফটো উপলব্ধ	129	YCF2087542	নাম : সাবেরা বেগম স্বামীর নাম: সেখ জয়নাল আবেদিন বাড়ির নং : n0072 বয়স : 56 লিঙ্গ : মহিলা	ফটো উপলব্ধ
130	YCF1796937	নাম : সেখ নইমুদ্দিন পিতার নাম: সেখ জয়নাল আবেদিন বাড়ির নং : n0072 বয়স : 29 লিঙ্গ : পুরুষ	ফটো উপলব্ধ	131	YCF1713643	নাম : সেখ সায়ফুদ্দিন পিতার নাম: সেখ জয়নাল আবেদিন বাড়ির নং : পিতা- সেখ জয়নাল আবেদিন বয়স : 31 লিঙ্গ : পুরুষ	ফটো উপলব্ধ	132	YCF1796986	নাম : সাইফারা বেগম স্বামীর নাম: সেখ জাবের আলি বাড়ির নং : 00 বয়স : 34 লিঙ্গ : মহিলা	ফটো উপলব্ধ
133	YCF1359876	নাম : সেখ জাবের আলি পিতার নাম: সেখ জয়নাল আবেদিন বাড়ির নং : n0072 বয়স : 34 লিঙ্গ : পুরুষ	ফটো উপলব্ধ	134	CKN2319937	নাম : সেখ সাবের আলি পিতার নাম: জয়নাল আবেদিন সেখ বাড়ির নং : n0072 বয়স : 39 লিঙ্গ : পুরুষ	ফটো উপলব্ধ	135	YCF1529221	নাম : সেখ মইদুল আলি পিতার নাম: সেখ জয়নাল আবেদিন বাড়ির নং : n0072 বয়স : 36 লিঙ্গ : পুরুষ	ফটো উপলব্ধ
136	YCF2314706	নাম : ফতেমা খাতুন স্বামীর নাম: সেখ নইমুদ্দিন বাড়ির নং : এন0072 বয়স : 26 লিঙ্গ : মহিলা	ফটো উপলব্ধ	137	YCF2370666	নাম : নজিমা বেগম স্বামীর নাম: সেখ মইদুল আলি বাড়ির নং : এন0046 বয়স : 33 লিঙ্গ : মহিলা	ফটো উপলব্ধ	138	CKN2262475	নাম : মাসী সামসেরা আলি পিতার নাম: মুন্সী নওসাদ আলি বাড়ির নং : বয়স : 29 লিঙ্গ : পুরুষ	ফটো উপলব্ধ
139	YCF1359926	নাম : মাসী সামসেরা আলি স্বামীর নাম: মুন্সী সামসেরা আলি বাড়ির নং : বয়স : 33 লিঙ্গ : মহিলা	ফটো উপলব্ধ	140	CKN2134666	নাম : প্রভাস কর পিতার নাম: মনসা কর বাড়ির নং : n0049 বয়স : 42 লিঙ্গ : পুরুষ	ফটো উপলব্ধ	141	WB/28/185/321170	নাম : রাখী কর স্বামীর নাম: পূর্ণ কর বাড়ির নং : n0049 বয়স : 84 লিঙ্গ : মহিলা	ফটো উপলব্ধ
142	YCF2162162	নাম : মো মুরশিদ খাতুন স্বামীর নাম: সেখ রওসন আলি বাড়ির নং : 0000 বয়স : 30 লিঙ্গ : মহিলা	ফটো উপলব্ধ	143	AYC2426070	নাম : রওসনা খাতুন পিতার নাম: সেখ আব্দুল রউপ বাড়ির নং : W/O-SK IMRAN HOSSAIN বয়স : 23 লিঙ্গ : মহিলা	ফটো উপলব্ধ	144	YCF2162287	নাম : সাহেবা খাতুন স্বামীর নাম: আসাদুল মল্লিক বাড়ির নং : 0000 বয়স : 28 লিঙ্গ : মহিলা	ফটো উপলব্ধ
145	CKN1360684	নাম : শিখা চক্রবর্তী স্বামীর নাম: সুভাষ চক্রবর্তী বাড়ির নং : n0061 বয়স : 50 লিঙ্গ : মহিলা	ফটো উপলব্ধ	146	YCF2435816	নাম : রাখী চট্টোপাধ্যায় স্বামীর নাম: তারাপদ চট্টোপাধ্যায় বাড়ির নং : গোবরা বয়স : 50 লিঙ্গ : মহিলা	ফটো উপলব্ধ	147	YCF2435790	নাম : তারাপদ চ্যাটার্জী পিতার নাম: জ্ঞানেন্দ্র চট্টোপাধ্যায় বাড়ির নং : গোবরা বয়স : 60 লিঙ্গ : পুরুষ	ফটো উপলব্ধ
148	YCF2016061	নাম : প্রসাদ চ্যাটার্জী পিতার নাম: তারাপদ চ্যাটার্জী বাড়ির নং : গোবরা বয়স : 29 লিঙ্গ : পুরুষ	ফটো উপলব্ধ	149	YCF2163079	নাম : শ্যামাপদ চ্যাটার্জী পিতার নাম: জ্ঞানেন্দ্র চট্টোপাধ্যায় বাড়ির নং : এন0067 বয়স : 64 লিঙ্গ : পুরুষ	ফটো উপলব্ধ	150	CKN2378438	নাম : সোমনাথ চ্যাটার্জী পিতার নাম: শ্যামাপদ চ্যাটার্জী বাড়ির নং : n0059 বয়স : 37 লিঙ্গ : পুরুষ	ফটো উপলব্ধ



151 নাম : বেবী চ্যাটার্জী স্বামীর নাম: সোমনাথ চ্যাটার্জী বাড়ির নং : n0059 বয়স : 29 লিঙ্গ : মহিলা	YCF1877869 ফটো উপলব্ধ	152 নাম : তপতী চ্যাটার্জী স্বামীর নাম: শ্যামাপদ চট্টোপাধ্যায় বাড়ির নং : এন0067 বয়স : 58 লিঙ্গ : মহিলা	YCF2162360 ফটো উপলব্ধ	153 নাম : বাসন্তী দাস স্বামীর নাম: আনন্দ দাস বাড়ির নং : গোবরা বয়স : 52 লিঙ্গ : মহিলা	YCF2162634 ফটো উপলব্ধ
154 নাম : সন্ধ্যা দাস স্বামীর নাম: গোবিন্দ দাস বাড়ির নং : n0057 বয়স : 63 লিঙ্গ : মহিলা	YCF2162444 ফটো উপলব্ধ	155 নাম : সঞ্জয় দাস পিতার নাম: অনন্দ দাস বাড়ির নং : n0056 বয়স : 33 লিঙ্গ : পুরুষ	YCF1529106 ফটো উপলব্ধ	156 নাম : তোতন দাস পিতার নাম: আনন্দ দাস বাড়ির নং : n0056 বয়স : 36 লিঙ্গ : পুরুষ	YCF1468461 ফটো উপলব্ধ
157 নাম : প্রতিমা দাস স্বামীর নাম: মুকুন্দ দাস বাড়ির নং : n0056 বয়স : 59 লিঙ্গ : মহিলা	WB/28/185/321679 ফটো উপলব্ধ	158 নাম : মুকুন্দ দাস পিতার নাম: দুলাল দাস বাড়ির নং : n0056 বয়স : 63 লিঙ্গ : পুরুষ	WB/28/185/321629 ফটো উপলব্ধ	159 নাম : অসীমা দাস স্বামীর নাম: দুলাল দাস বাড়ির নং : n0056 বয়স : 86 লিঙ্গ : মহিলা	WB/28/185/321767 ফটো উপলব্ধ
160 নাম : গোবিন্দ দাস পিতার নাম: দুলাল দাস বাড়ির নং : n0057 বয়স : 67 লিঙ্গ : পুরুষ	YCF2162725 ফটো উপলব্ধ	161 নাম : টুঙ্গা দাস স্বামীর নাম: বাপ্পা দাস বাড়ির নং : এন0056 বয়স : 33 লিঙ্গ : মহিলা	YCF1797067 ফটো উপলব্ধ	162 নাম : কুমা দাস স্বামীর নাম: চৌটন দাস বাড়ির নং : না বয়স : 32 লিঙ্গ : মহিলা	YCF2348910 ফটো উপলব্ধ
163 নাম : বৈশাখী পাত্র স্বামীর নাম: বাসু পাত্র বাড়ির নং : গোবরা বয়স : 46 লিঙ্গ : মহিলা	CKN1875681 ফটো উপলব্ধ	164 নাম : বাসু পাত্র পিতার নাম: দুলাল পাত্র বাড়ির নং : n0058 বয়স : 51 লিঙ্গ : পুরুষ	WB/28/185/321631 ফটো উপলব্ধ	165 নাম : চায়না পাত্র স্বামীর নাম: রাণু পাত্র বাড়ির নং : গোবরা বয়স : 50 লিঙ্গ : মহিলা	YCF2435949 ফটো উপলব্ধ
166 নাম : রাণু পাত্র পিতার নাম: দুলাল পাত্র বাড়ির নং : গোবরা বয়স : 54 লিঙ্গ : পুরুষ	YCF2436004 ফটো উপলব্ধ	167 নাম : বিমলা পাত্র স্বামীর নাম: দুলাল পাত্র বাড়ির নং : n0058 বয়স : 71 লিঙ্গ : মহিলা	WB/28/185/321768 ফটো উপলব্ধ	168 নাম : অনিতা পাল স্বামীর নাম: সুবীর পাল বাড়ির নং : n0001 বয়স : 38 লিঙ্গ : মহিলা	YCF1529163 ফটো উপলব্ধ
169 নাম : নিবেদিতা পাল স্বামীর নাম: সমীর কুমার পাল বাড়ির নং : n0001 বয়স : 34 লিঙ্গ : মহিলা	YCF1529189 ফটো উপলব্ধ	170 নাম : সমীর কুমার পাল পিতার নাম: হরিপদ পাল বাড়ির নং : n0001 বয়স : 51 লিঙ্গ : পুরুষ	WB/28/185/321480 ফটো উপলব্ধ	171 নাম : সুবীর কুমার পাল পিতার নাম: হরিপদ পাল বাড়ির নং : n0001 বয়স : 52 লিঙ্গ : পুরুষ	YCF1623099 ফটো উপলব্ধ
172 নাম : প্রবীর পাল পিতার নাম: হরিপদ পাল বাড়ির নং : n0001 বয়স : 60 লিঙ্গ : পুরুষ	WB/28/185/321148 ফটো উপলব্ধ	173 নাম : সুনন্দা পাল স্বামীর নাম: প্রবীর পাল বাড়ির নং : n0001 বয়স : 42 লিঙ্গ : মহিলা	CKN2134740 ফটো উপলব্ধ	174 নাম : অন্নপূর্ণা পাল স্বামীর নাম: হরিপদ পাল বাড়ির নং : n0001 বয়স : 76 লিঙ্গ : মহিলা	WB/28/185/321360 ফটো উপলব্ধ
175 নাম : রিয়া পাল পিতার নাম: প্রবীর পাল বাড়ির নং : গোবরা বয়স : 22 লিঙ্গ : মহিলা	YCF2414969 ফটো উপলব্ধ	176 নাম : সুষমা পোল্লো স্বামীর নাম: তাপস পোল্লো বাড়ির নং : n0029 বয়স : 29 লিঙ্গ : মহিলা	YCF1948348 ফটো উপলব্ধ	177 নাম : বিকাশ পোল্লো পিতার নাম: প্রফুল্ল পোল্লো বাড়ির নং : n0029 বয়স : 35 লিঙ্গ : পুরুষ	YCF1623123 ফটো উপলব্ধ
178 নাম : তাপস পোল্লো পিতার নাম: প্রফুল্ল পোল্লো বাড়ির নং : n0029 বয়স : 36 লিঙ্গ : পুরুষ	YCF1281302 ফটো উপলব্ধ	179 নাম : সরস্বতী পল্লো স্বামীর নাম: প্রফুল্ল পোল্লো বাড়ির নং : n0029 বয়স : 55 লিঙ্গ : মহিলা	YCF2087674 ফটো উপলব্ধ	180 নাম : প্রফুল্ল পোল্লো পিতার নাম: মহাদেব পল্লো বাড়ির নং : n0029 বয়স : 58 লিঙ্গ : পুরুষ	YCF2087666 ফটো উপলব্ধ

181 নাম : মাফুজা বেগম স্বামীর নাম: সেখ জাফর আলি বাড়ির নং : n0067 বয়স : 42 লিঙ্গ : মহিলা	CKN1875525 ফটো উপলব্ধ	182 নাম : সেখজাফর আলি পিতার নাম: সেখ সইদ রহমান বাড়ির নং : n0067 বয়স : 50 লিঙ্গ : পুরুষ	YCF2163020 ফটো উপলব্ধ	183 নাম : হাজেরা বেগম স্বামীর নাম: সেখ রসিদ আলি বাড়ির নং : n0067 বয়স : 27 লিঙ্গ : মহিলা	YCF1948355 ফটো উপলব্ধ
184 নাম : সাহানারা বেগম স্বামীর নাম: সেখ মোরসেদ আলি বাড়ির নং : n0067 বয়স : 38 লিঙ্গ : মহিলা	YCF1877810 ফটো উপলব্ধ	185 নাম : সেখ ফেরদৌস পিতার নাম: সেখ সালেহীন বাড়ির নং : n0067 বয়স : 31 লিঙ্গ : পুরুষ	YCF1797059 ফটো উপলব্ধ	186 নাম : সেখ রওসন আলি পিতার নাম: সেখ হাবিয়ার রহমান বাড়ির নং : n0067 বয়স : 33 লিঙ্গ : পুরুষ	YCF1529122 ফটো উপলব্ধ
187 নাম : সেখ রসিদ আলি পিতার নাম: সেখ হাবিয়ার রহমান বাড়ির নং : n0067 বয়স : 34 লিঙ্গ : পুরুষ	YCF1529114 ফটো উপলব্ধ	188 নাম : সেখ মোরসেদ আলি পিতার নাম: সেখ মোতিয়ার রহমান বাড়ির নং : n0067 বয়স : 42 লিঙ্গ : পুরুষ	CKN2426351 ফটো উপলব্ধ	189 নাম : রাবিয়া বেগম স্বামীর নাম: সেখ হাবিয়ার রহমান বাড়ির নং : n0067 বয়স : 50 লিঙ্গ : মহিলা	YCF2087492 ফটো উপলব্ধ
#2 190 নাম : শামসুন্নেসা বেগম স্বামীর নাম: সেখ আতিয়ার বাড়ির নং : গোবরা বয়স : 58 লিঙ্গ : মহিলা	YCF2593879 ফটো উপলব্ধ	191 নাম : রিজিয়া বেগম স্বামীর নাম: সেখ মতিয়ার বাড়ির নং : n0067 বয়স : 61 লিঙ্গ : মহিলা	CKN1361443 ফটো উপলব্ধ	192 নাম : সেখ হাবিয়ার রহমান পিতার নাম: সেখ সইদ রহমান বাড়ির নং : n0067 বয়স : 57 লিঙ্গ : পুরুষ	YCF2087484 ফটো উপলব্ধ
193 নাম : সেখ মোরতোজ আলি পিতার নাম: সেখ আতিয়ার রহমান বাড়ির নং : n0067 বয়স : 33 লিঙ্গ : পুরুষ	YCF1529130 ফটো উপলব্ধ	194 নাম : সোমিআলি খাতুন স্বামীর নাম: সেখ মুস্তাফা আলি বাড়ির নং : n0067 বয়স : 31 লিঙ্গ : মহিলা	YCF1713635 ফটো উপলব্ধ	195 নাম : সেখ মুস্তাফা আলি পিতার নাম: সেখ আতিয়ার রহমান বাড়ির নং : n0067 বয়স : 37 লিঙ্গ : পুরুষ	YCF1281328 ফটো উপলব্ধ
#2 196 নাম : সেখ আতিয়ার রহমান পিতার নাম: সেখ সইদ রহমান বাড়ির নং : n0067 বয়স : 62 লিঙ্গ : পুরুষ	YCF2087500 ফটো উপলব্ধ	197 নাম : সেখ লতিফ আলি পিতার নাম: সেখ মতিয়ার রহমান বাড়ির নং : n0067 বয়স : 33 লিঙ্গ : পুরুষ	YCF1529098 ফটো উপলব্ধ	198 নাম : খোদেজান বিবি স্বামীর নাম: সেখ সৈয়দ রহমান বাড়ির নং : n0067 বয়স : 81 লিঙ্গ : মহিলা	YCF2087591 ফটো উপলব্ধ
199 নাম : সেখআরজিনাবিবি স্বামীর নাম: সেখখোরসেদআলি বাড়ির নং : n0067 বয়স : 37 লিঙ্গ : মহিলা	CKN2262509 ফটো উপলব্ধ	200 নাম : ফারজানা খাতুন স্বামীর নাম: সেখ মোরতোজ আলি বাড়ির নং : n০০০৬৭ বয়স : 24 লিঙ্গ : মহিলা	YCF2331403 ফটো উপলব্ধ	201 নাম : আরমিনা খাতুন স্বামীর নাম: সেখ ফেরদাউস বাড়ির নং : এন০০০০ বয়স : 24 লিঙ্গ : মহিলা	YCF2226561 ফটো উপলব্ধ
202 নাম : মনিরা বেগম স্বামীর নাম: অমর ফারুক মল্লিক বাড়ির নং : এন000 বয়স : 33 লিঙ্গ : মহিলা	YCF2226256 ফটো উপলব্ধ	203 নাম : মঞ্জুরা বেগম স্বামীর নাম: আব্দুল হাকিম মল্লিক বাড়ির নং : এন০০৯৭ বয়স : 59 লিঙ্গ : মহিলা	CKN2107704 ফটো উপলব্ধ	204 নাম : মধুমিতা ভৌমিক স্বামীর নাম: লক্ষ্মণ ভৌমিক বাড়ির নং : গোবরা বয়স : 27 লিঙ্গ : মহিলা	YCF2162329 ফটো উপলব্ধ
205 নাম : কার্তিক ভৌমিক পিতার নাম: পাঁচকড়ি ভৌমিক বাড়ির নং : n0007 বয়স : 69 লিঙ্গ : পুরুষ	YCF2100444 ফটো উপলব্ধ	206 নাম : তন্ময় ভৌমিক পিতার নাম: নেপাল ভৌমিক বাড়ির নং : n0112 বয়স : 26 লিঙ্গ : পুরুষ	YCF2016053 ফটো উপলব্ধ	207 নাম : চন্দ্রকান্ত ভৌমিক পিতার নাম: সুকুমার ভৌমিক বাড়ির নং : গোবরা বয়স : 26 লিঙ্গ : পুরুষ	YCF2016046 ফটো উপলব্ধ
208 নাম : মনিকা ভৌমিক স্বামীর নাম: সুশান্ত কুমার ভৌমিক বাড়ির নং : n0013 বয়স : 39 লিঙ্গ : মহিলা	YCF1359850 ফটো উপলব্ধ	209 নাম : অনুরূপা ভৌমিক স্বামীর নাম: প্রশান্ত ভৌমিক বাড়ির নং : N0013 বয়স : 31 লিঙ্গ : মহিলা	YCF1969427 ফটো উপলব্ধ	210 নাম : বন্দনা ভৌমিক পিতার নাম: অশোক ভৌমিক বাড়ির নং : n0011 বয়স : 30 লিঙ্গ : মহিলা	YCF1877901 ফটো উপলব্ধ



211 নাম : সূর্যকান্ত ভৌমিক পিতার নাম: সুকুমার ভৌমিক বাড়ির নং : n0011 বয়স : 28 লিঙ্গ : পুরুষ	YCF1948397 ফটো উপলব্ধ	212 নাম : তিলক ভৌমিক স্বামীর নাম: মনসা রাম ভৌমিক বাড়ির নং : n0013 বয়স : 66 লিঙ্গ : মহিলা	YCF2557759 ফটো উপলব্ধ	213 নাম : মনসারাম ভৌমিক পিতার নাম: নলিন ভৌমিক বাড়ির নং : n0013 বয়স : 70 লিঙ্গ : পুরুষ	YCF2557767 ফটো উপলব্ধ
214 নাম : লক্ষণ ভৌমিক পিতার নাম: বাদল ভৌমিক বাড়ির নং : গোবরা বয়স : 43 লিঙ্গ : পুরুষ	CKN1875905 ফটো উপলব্ধ	215 নাম : মৌসুমী ভৌমিক স্বামীর নাম: রামচন্দ্র ভৌমিক বাড়ির নং : n0012 বয়স : 34 লিঙ্গ : মহিলা	YCF1529213 ফটো উপলব্ধ	216 নাম : রামচন্দ্র ভৌমিক পিতার নাম: বাদল ভৌমিক বাড়ির নং : n0012 বয়স : 47 লিঙ্গ : পুরুষ	CKN1360833 ফটো উপলব্ধ
217 নাম : সনকা ভৌমিক স্বামীর নাম: বাদল ভৌমিক বাড়ির নং : n0012 বয়স : 66 লিঙ্গ : মহিলা	WB/28/185/321678 ফটো উপলব্ধ	218 নাম : বাদল ভৌমিক পিতার নাম: নকুল ভৌমিক বাড়ির নং : গোবরা বয়স : 72 লিঙ্গ : পুরুষ	YCF2477685 ফটো উপলব্ধ	219 নাম : চম্পা ভৌমিক স্বামীর নাম: গোবিন্দ ভৌমিক বাড়ির নং : n0011 বয়স : 40 লিঙ্গ : মহিলা	YCF1797026 ফটো উপলব্ধ
220 নাম : গোবিন্দ ভৌমিক পিতার নাম: নকুল চন্দ্র ভৌমিক বাড়ির নং : n0011 বয়স : 48 লিঙ্গ : পুরুষ	YCF1623081 ফটো উপলব্ধ	221 নাম : হরিপদ ভৌমিক পিতার নাম: নকুল ভৌমিক বাড়ির নং : n0011 বয়স : 47 লিঙ্গ : পুরুষ	CKN1360817 ফটো উপলব্ধ	222 নাম : বন্দনা ভৌমিক স্বামীর নাম: সুকুমার ভৌমিক বাড়ির নং : n0011 বয়স : 48 লিঙ্গ : মহিলা	CKN1361161 ফটো উপলব্ধ
223 নাম : সুকুমার ভৌমিক পিতার নাম: নকুল ভৌমিক বাড়ির নং : গোবরা বয়স : 56 লিঙ্গ : পুরুষ	YCF2490092 ফটো উপলব্ধ	224 নাম : সবিতা ভৌমিক স্বামীর নাম: অশোক ভৌমিক বাড়ির নং : গোবরা বয়স : 48 লিঙ্গ : মহিলা	YCF2435691 ফটো উপলব্ধ	225 নাম : অশোক ভৌমিক পিতার নাম: নকুল ভৌমিক বাড়ির নং : গোবরা বয়স : 58 লিঙ্গ : পুরুষ	YCF2435683 ফটো উপলব্ধ
226 নাম : শ্রাবন্তী ভৌমিক স্বামীর নাম: উত্তম ভৌমিক বাড়ির নং : n0010 বয়স : 34 লিঙ্গ : মহিলা	YAF1303833 ফটো উপলব্ধ	227 নাম : উত্তম ভৌমিক পিতার নাম: গোপাল ভৌমিক বাড়ির নং : n0010 বয়স : 37 লিঙ্গ : পুরুষ	CKN2378453 ফটো উপলব্ধ	228 নাম : রেখা ভৌমিক স্বামীর নাম: গোপাল ভৌমিক বাড়ির নং : n0010 বয়স : 56 লিঙ্গ : মহিলা	YCF2569150 ফটো উপলব্ধ
229 নাম : গোপাল ভৌমিক পিতার নাম: নকুল ভৌমিক বাড়ির নং : n0010 বয়স : 60 লিঙ্গ : পুরুষ	YCF2569168 ফটো উপলব্ধ	230 নাম : কবিতা ভৌমিক স্বামীর নাম: নেপাল ভৌমিক বাড়ির নং : গোবরা বয়স : 52 লিঙ্গ : মহিলা	YCF2483030 ফটো উপলব্ধ	231 নাম : নেপাল ভৌমিক পিতার নাম: নকুল ভৌমিক বাড়ির নং : গোবরা বয়স : 58 লিঙ্গ : পুরুষ	YCF2483022 ফটো উপলব্ধ
232 নাম : দেবশ্রী ভৌমিক স্বামীর নাম: জয়ন্ত ভৌমিক বাড়ির নং : n0008 বয়স : 35 লিঙ্গ : মহিলা	YCF1359967 ফটো উপলব্ধ	233 নাম : জয়ন্ত ভৌমিক পিতার নাম: কিশোরী ভৌমিক বাড়ির নং : n0008 বয়স : 48 লিঙ্গ : পুরুষ	WB/28/185/321873 ফটো উপলব্ধ	234 নাম : নমিতা ভৌমিক স্বামীর নাম: কিশোরী ভৌমিক বাড়ির নং : n0008 বয়স : 66 লিঙ্গ : মহিলা	WB/28/185/321576 ফটো উপলব্ধ
235 নাম : কিশোরী ভৌমিক পিতার নাম: পাঁচকড়ি ভৌমিক বাড়ির নং : n0008 বয়স : 75 লিঙ্গ : পুরুষ	WB/28/185/321053 ফটো উপলব্ধ	236 নাম : প্রসাদ ভৌমিক পিতার নাম: কার্তিক চন্দ্র ভৌমিক বাড়ির নং : n0007 বয়স : 35 লিঙ্গ : পুরুষ	YCF1359868 ফটো উপলব্ধ	237 নাম : কল্পনা ভৌমিক স্বামীর নাম: কার্তিক ভৌমিক বাড়ির নং : n0007 বয়স : 61 লিঙ্গ : মহিলা	WB/28/185/321698 ফটো উপলব্ধ
238 নাম : পূজা ভৌমিক স্বামীর নাম: প্রসাদ ভৌমিক বাড়ির নং : এন 0000 বয়স : 25 লিঙ্গ : মহিলা	AYC2109122 ফটো উপলব্ধ	239 নাম : প্রশান্ত ভৌমিক পিতার নাম: মনসারাম ভৌমিক বাড়ির নং : n0013 বয়স : 43 লিঙ্গ : পুরুষ	CKN2135143 ফটো উপলব্ধ	240 নাম : সুশান্ত কুমার ভৌমিক পিতার নাম: মনসারাম ভৌমিক বাড়ির নং : n0013 বয়স : 47 লিঙ্গ : পুরুষ	CKN1361070 ফটো উপলব্ধ



241 নাম : সেখ হাসিব মন্ডল পিতার নাম: সেখ হাবিব মন্ডল বাড়ির নং : এন002 বয়স : 22 লিঙ্গ : পুরুষ	YCF2413896 ফটো উপলব্ধ	242 নাম : জাহানারা খাতুন স্বামীর নাম: সেখ ইমাম হাসিব মন্ডল বাড়ির নং : গোবরা বয়স : 34 লিঙ্গ : মহিলা	YAF1283662 ফটো উপলব্ধ	243 নাম : তুহিনা বেগম স্বামীর নাম: সেখ কামাল মন্ডল বাড়ির নং : এন0033 বয়স : 22 লিঙ্গ : মহিলা	YCF2314698 ফটো উপলব্ধ
244 নাম : সেখ হাবিব মন্ডল পিতার নাম: সেখ নিয়ামত মন্ডল বাড়ির নং : গোবরা বয়স : 30 লিঙ্গ : পুরুষ	YCF2163269 ফটো উপলব্ধ	245 নাম : সেখ রেজাল মন্ডল পিতার নাম: সেখ ইলিয়াস মন্ডল বাড়ির নং : 79 বয়স : 25 লিঙ্গ : পুরুষ	YCF2042562 ফটো উপলব্ধ	246 নাম : সেখ নিয়ামত মন্ডল পিতার নাম: সেখ সেখায়ত মন্ডল বাড়ির নং : n0036 বয়স : 82 লিঙ্গ : পুরুষ	YCF2163194 ফটো উপলব্ধ
247 নাম : সেখ ইনজামাম মন্ডল পিতার নাম: সেখ সামসুর মন্ডল বাড়ির নং : বয়স : 32 লিঙ্গ : পুরুষ	YCF1529155 ফটো উপলব্ধ	248 নাম : স্ক আলমগীর মন্ডল পিতার নাম: স্ক রুস্তম মন্ডল বাড়ির নং : X বয়স : 23 লিঙ্গ : পুরুষ	YCF2347102 ফটো উপলব্ধ	249 নাম : অপর্ণা সাঁতরা স্বামীর নাম: অশোক সাঁতরা বাড়ির নং : বয়স : 53 লিঙ্গ : মহিলা	YCF2484681 ফটো উপলব্ধ
250 নাম : রাসবী খাতুন স্বামীর নাম: সেক ইনজামাম মন্ডল বাড়ির নং : নং০০৩৭ বয়স : 30 লিঙ্গ : মহিলা	AYC1407386 ফটো উপলব্ধ	251 নাম : স্বপ্না মন্ডল স্বামীর নাম: সুকুমার মন্ডল বাড়ির নং : গোবরা বয়স : 34 লিঙ্গ : মহিলা	YCF1623107 ফটো উপলব্ধ	252 নাম : সুকুমার মন্ডল পিতার নাম: বেচারাম মন্ডল বাড়ির নং : গোবরা বয়স : 47 লিঙ্গ : পুরুষ	YCF2435824 ফটো উপলব্ধ
253 নাম : বাসন্তী মন্ডল স্বামীর নাম: মনোতোষ মন্ডল বাড়ির নং : n0027 বয়স : 59 লিঙ্গ : মহিলা	WB/28/185/321282 ফটো উপলব্ধ	254 নাম : মনোতোষ মন্ডল পিতার নাম: বেচারাম মন্ডল বাড়ির নং : n0027 বয়স : 65 লিঙ্গ : পুরুষ	WB/28/185/321251 ফটো উপলব্ধ	255 নাম : সুচিত্রা মন্ডল স্বামীর নাম: সনাতন মন্ডল বাড়ির নং : n0025 বয়স : 32 লিঙ্গ : মহিলা	YCF1529171 ফটো উপলব্ধ
256 নাম : সনাতন মন্ডল পিতার নাম: নিমাই মন্ডল বাড়ির নং : n0025 বয়স : 44 লিঙ্গ : পুরুষ	CKN1360825 ফটো উপলব্ধ	257 নাম : সন্ধ্যা মন্ডল স্বামীর নাম: নিমাই মন্ডল বাড়ির নং : n0025 বয়স : 66 লিঙ্গ : মহিলা	YCF2503068 ফটো উপলব্ধ	258 নাম : নিমাই মন্ডল পিতার নাম: বেচারাম মন্ডল বাড়ির নং : n0025 বয়স : 75 লিঙ্গ : পুরুষ	YCF2503084 ফটো উপলব্ধ
259 নাম : মালতী মন্ডল স্বামীর নাম: পরেশ মন্ডল বাড়ির নং : n0028 বয়স : 61 লিঙ্গ : মহিলা	YCF2568509 ফটো উপলব্ধ	260 নাম : মন্দিরা মন্ডল স্বামীর নাম: অরুণ মন্ডল বাড়ির নং : n0027 বয়স : 37 লিঙ্গ : মহিলা	YCF1468313 ফটো উপলব্ধ	261 নাম : অরুণ মন্ডল পিতার নাম: মনোতোষ মন্ডল বাড়ির নং : n0027 বয়স : 40 লিঙ্গ : পুরুষ	CKN2378420 ফটো উপলব্ধ
262 নাম : হাফিজা বেগম স্বামীর নাম: সেখ ইয়াকুব মন্ডল বাড়ির নং : n0040 বয়স : 58 লিঙ্গ : মহিলা	YCF2087716 ফটো উপলব্ধ	263 নাম : সেখ সাইফুল মন্ডল পিতার নাম: সেখ সাফিয়ার মন্ডল বাড়ির নং : এন0037 বয়স : 41 লিঙ্গ : পুরুষ	YCF1468487 ফটো উপলব্ধ	264 নাম : সেখ ইলিয়াস মন্ডল পিতার নাম: সেখ কেফাতুল্লা মন্ডল বাড়ির নং : গোবরা বয়স : 62 লিঙ্গ : পুরুষ	YCF2087740 ফটো উপলব্ধ
265 নাম : সেখ সাবির মন্ডল পিতার নাম: সেখ নিয়ামত মন্ডল বাড়ির নং : n0036 বয়স : 46 লিঙ্গ : পুরুষ	CKN1361633 ফটো উপলব্ধ	266 নাম : অনীসা মন্ডল স্বামীর নাম: সেখ নিয়ামত মন্ডল বাড়ির নং : n0036 বয়স : 72 লিঙ্গ : মহিলা	YCF2087732 ফটো উপলব্ধ	267 নাম : রাজিয়া বেগম স্বামীর নাম: সেখ সাইফুল মন্ডল বাড়ির নং : এন0037 বয়স : 34 লিঙ্গ : মহিলা	YCF1529247 ফটো উপলব্ধ
268 নাম : সেখ ইমরান মন্ডল পিতার নাম: সেখ সামসুর মন্ডল বাড়ির নং : এন0063 বয়স : 35 লিঙ্গ : পুরুষ	YCF1529148 ফটো উপলব্ধ	269 নাম : সাবিনা বেগম স্বামীর নাম: সামসুর মন্ডল বাড়ির নং : n0037 বয়স : 53 লিঙ্গ : মহিলা	YCF2087690 ফটো উপলব্ধ	270 নাম : সামসুর মন্ডল পিতার নাম: জয়নাল মন্ডল বাড়ির নং : এন003 বয়স : 57 লিঙ্গ : পুরুষ	YCF2508315 ফটো উপলব্ধ



271 নাম : সুমনা মালিক পিতার নাম: কালীপদ মালিক বাড়ির নং : এন0090 বয়স : 21 লিঙ্গ : মহিলা	YCF2364925 ফটো উপলব্ধ	272 নাম : সেখ কালাম মন্ডল পিতার নাম: সেখ হানিফ মন্ডল বাড়ির নং : n0033 বয়স : 34 লিঙ্গ : পুরুষ	YCF1468453 ফটো উপলব্ধ	273 নাম : সেখ সালাম মন্ডল পিতার নাম: সেখ হানিফ মন্ডল বাড়ির নং : n0033 বয়স : 34 লিঙ্গ : পুরুষ	YCF1359918 ফটো উপলব্ধ
274 নাম : সেলিমাবেগম মন্ডল স্বামীর নাম: সেখ হানিফ মন্ডল বাড়ির নং : n0033 বয়স : 56 লিঙ্গ : মহিলা	YCF2564052 ফটো উপলব্ধ	275 নাম : সেখ হানিফ মন্ডল পিতার নাম: সেখ জয়নাল মন্ডল বাড়ির নং : n0033 বয়স : 63 লিঙ্গ : পুরুষ	WB/28/185/321386 ফটো উপলব্ধ	276 নাম : লক্ষ্মী মন্ডল পিতার নাম: বেচারাম মন্ডল বাড়ির নং : n0027 বয়স : 55 লিঙ্গ : মহিলা	YCF2087658 ফটো উপলব্ধ
277 নাম : সেখ কাদের মন্ডল পিতার নাম: সেখ সিরাজ মন্ডল বাড়ির নং : গোবরা বয়স : 63 লিঙ্গ : পুরুষ	YCF2161834 ফটো উপলব্ধ	278 নাম : সেখ ইয়াকুব মন্ডল পিতার নাম: সেখ ইয়াকুব মন্ডল বাড়ির নং : n0040 বয়স : 63 লিঙ্গ : পুরুষ	YCF2087708 ফটো উপলব্ধ	279 নাম : মোসলেমা বেগম স্বামীর নাম: সেখ হাবিব মন্ডল বাড়ির নং : গোবরা বয়স : 43 লিঙ্গ : মহিলা	CKN1361617 ফটো উপলব্ধ
280 নাম : সেখ ইমাম হাসিব মন্ডল পিতার নাম: সেখ ইয়াকুব মন্ডল বাড়ির নং : 79 বয়স : 38 লিঙ্গ : পুরুষ	YCF1359835 ফটো উপলব্ধ	281 নাম : সাকিরুল মল্লিক পিতার নাম: জব্বার আলি মল্লিক বাড়ির নং : 00000 বয়স : 24 লিঙ্গ : পুরুষ	YCF2162253 ফটো উপলব্ধ	282 নাম : সামিমা খাতুন স্বামীর নাম: সাকিরুল মল্লিক বাড়ির নং : এন0071 বয়স : 20 লিঙ্গ : মহিলা	YCF2437895 ফটো উপলব্ধ
283 নাম : আব্দুল হাকিম মল্লিক পিতার নাম: আবুল হোসেন মল্লিক বাড়ির নং : এন00৯৭ বয়স : 65 লিঙ্গ : পুরুষ	CKN2107688 ফটো উপলব্ধ	284 নাম : রাফিজা খাতুন পিতার নাম: রোমজান মল্লিক বাড়ির নং : এন00৮৫ বয়স : 33 লিঙ্গ : মহিলা	YCF2042554 ফটো উপলব্ধ	285 নাম : সেলিমা বেগম স্বামীর নাম: মঞ্জুর আলি মল্লিক বাড়ির নং : n0097 বয়স : 34 লিঙ্গ : মহিলা	YCF1948421 ফটো উপলব্ধ
286 নাম : জামালউদ্দিন মল্লিক পিতার নাম: মফিউদ্দিন মল্লিক বাড়ির নং : n0115 বয়স : 50 লিঙ্গ : পুরুষ	CKN2134799 ফটো উপলব্ধ	287 নাম : রূপসা সামুই স্বামীর নাম: শান্তনু সামুই বাড়ির নং : এন0003 বয়স : 21 লিঙ্গ : মহিলা	AYC2547552 ফটো উপলব্ধ	288 নাম : উসমান মল্লিক পিতার নাম: রোমজান মল্লিক বাড়ির নং : n0086 বয়স : 27 লিঙ্গ : পুরুষ	YCF1948389 ফটো উপলব্ধ
289 নাম : অমর ফারুক মল্লিক পিতার নাম: আব্দুল হাকিম মল্লিক বাড়ির নং : n0097 বয়স : 37 লিঙ্গ : পুরুষ	YCF1948371 ফটো উপলব্ধ	290 নাম : এবাদুল মল্লিক পিতার নাম: জব্বার আলি মল্লিক বাড়ির নং : n0076 বয়স : 29 লিঙ্গ : পুরুষ	YCF1796945 ফটো উপলব্ধ	291 নাম : সামিরুল মল্লিক পিতার নাম: রোমজান মল্লিক বাড়ির নং : n0086 বয়স : 29 লিঙ্গ : পুরুষ	YCF1877802 ফটো উপলব্ধ
292 নাম : আনসুরা বেগম স্বামীর নাম: জব্বার মল্লিক বাড়ির নং : n0071 বয়স : 48 লিঙ্গ : মহিলা	YCF2434447 ফটো উপলব্ধ	293 নাম : আসাদুল মল্লিক পিতার নাম: জব্বার আলি মল্লিক বাড়ির নং : গোবরা বয়স : 30 লিঙ্গ : পুরুষ	YCF1713684 ফটো উপলব্ধ	294 নাম : জব্বার আলি মল্লিক পিতার নাম: গোলাম আলি মল্লিক বাড়ির নং : n0071 বয়স : 55 লিঙ্গ : পুরুষ	YCF2087518 ফটো উপলব্ধ
295 নাম : মাহফুজা বিবি স্বামীর নাম: সাদ্দাম মল্লিক বাড়ির নং : n0086 বয়স : 29 লিঙ্গ : মহিলা	YCF1796952 ফটো উপলব্ধ	296 নাম : সইদুল মল্লিক পিতার নাম: রোমজান আলি মল্লিক বাড়ির নং : n0086 বয়স : 30 লিঙ্গ : পুরুষ	YCF1713668 ফটো উপলব্ধ	297 নাম : সাদ্দাম হোসেন মল্লিক পিতার নাম: রোমজান মল্লিক বাড়ির নং : n0086 বয়স : 29 লিঙ্গ : পুরুষ	YCF1796960 ফটো উপলব্ধ
298 নাম : রোমজান মল্লিক পিতার নাম: মহম্মদ মল্লিক বাড়ির নং : n0086 বয়স : 58 লিঙ্গ : পুরুষ	WB/28/185/252484 ফটো উপলব্ধ	299 নাম : মনিরা বেগম স্বামীর নাম: ইসরাইল মল্লিক বাড়ির নং : 412 বয়স : 37 লিঙ্গ : মহিলা	CKN2426278 ফটো উপলব্ধ	300 নাম : ইসরাইল মল্লিক পিতার নাম: গোলাম মল্লিক বাড়ির নং : n0077 বয়স : 46 লিঙ্গ : পুরুষ	CKN2134781 ফটো উপলব্ধ



301 নাম : মসুদা বেগম স্বামীর নাম: গোলাম মল্লিক বাড়ির নং : n0077 বয়স : 71 লিঙ্গ : মহিলা	WB/28/185/321194	302 নাম : মমতাজ বেগম স্বামীর নাম: রহমান মল্লিক বাড়ির নং : 418 বয়স : 38 লিঙ্গ : মহিলা	CKN2426260	303 নাম : রহমান মল্লিক পিতার নাম: গোলাম আলি মল্লিক বাড়ির নং : n0077 বয়স : 42 লিঙ্গ : পুরুষ	CKN2262517
304 নাম : গোলাম আলি মল্লিক পিতার নাম: অজিত মল্লিক বাড়ির নং : n0077 বয়স : 78 লিঙ্গ : পুরুষ	WB/28/185/321666	305 নাম : মসিয়ার মল্লিক পিতার নাম: ইসরাইল মল্লিক বাড়ির নং : গোবরা বয়স : 22 লিঙ্গ : পুরুষ	YCF2481711	306 নাম : সমীরোন বেগম স্বামীর নাম: ইসমাইল মল্লিক বাড়ির নং : n0076 বয়স : 32 লিঙ্গ : মহিলা	YCF1713676
307 নাম : ইসমাইল আলি মল্লিক পিতার নাম: হানিফ আলি মল্লিক বাড়ির নং : n0076 বয়স : 35 লিঙ্গ : পুরুষ	YCF1359884	308 নাম : সাহানা বেগম স্বামীর নাম: সেখ হানিফ আলি বাড়ির নং : n0076 বয়স : 54 লিঙ্গ : মহিলা	YCF2087575	309 নাম : জিনাতুননেশা বিবি স্বামীর নাম: সাজাহান মল্লিক বাড়ির নং : n0076 বয়স : 36 লিঙ্গ : মহিলা	YCF1797018
310 নাম : সাজাহান মল্লিক পিতার নাম: হানিফ আলি মল্লিক বাড়ির নং : n0076 বয়স : 37 লিঙ্গ : পুরুষ	CKN2426286	#2 311 নাম : হানিফ আলি মল্লিক পিতার নাম: মহম্মদ আলি মল্লিক বাড়ির নং : n0076 বয়স : 61 লিঙ্গ : পুরুষ	YCF2087567	312 নাম : আমান মল্লিক পিতার নাম: রোমজান মল্লিক বাড়ির নং : এন 0086 বয়স : 24 লিঙ্গ : পুরুষ	YCF2350429
313 নাম : সাইমিনা বেগম স্বামীর নাম: সামিকুল মল্লিক বাড়ির নং : এন0086 বয়স : 26 লিঙ্গ : মহিলা	YCF2351278	314 নাম : আজমিনা খাতুন স্বামীর নাম: উসমান মল্লিক বাড়ির নং : নং0086 বয়স : 23 লিঙ্গ : মহিলা	YCF2331395	315 নাম : মাসেদা বেগম স্বামীর নাম: সেখ সাইফুল বাড়ির নং : নং বয়স : 33 লিঙ্গ : মহিলা	YCF1359942
316 নাম : সেখ সাইফুল পিতার নাম: সেখ নুর মোহম্মদ বাড়ির নং : না বয়স : 38 লিঙ্গ : পুরুষ	CKN2426344	317 নাম : সেখ সাজাহান পিতার নাম: সেখ নুর মোহম্মদ বাড়ির নং : পিতা- সেখ নুর মোহম্মদ বয়স : 42 লিঙ্গ : পুরুষ	CKN1875566	318 নাম : সায়মা বেগম স্বামীর নাম: সেখ নুর মহম্মদ বাড়ির নং : n0075 বয়স : 55 লিঙ্গ : মহিলা	YCF2087641
319 নাম : সেখ নুর মহম্মদ পিতার নাম: সেখ এসাহক বাড়ির নং : n0075 বয়স : 64 লিঙ্গ : পুরুষ	YCF2087633	320 নাম : হালিমা বেগম স্বামীর নাম: সেখ সাজাহান বাড়ির নং : স্বামী- সেখ সাজাহান বয়স : 40 লিঙ্গ : মহিলা	YCF1359892	321 নাম : সতীশ মালিক পিতার নাম: সুধীর মালিক বাড়ির নং : n0087 বয়স : 70 লিঙ্গ : পুরুষ	WB/28/185/258385
322 নাম : ছায়া মালিক স্বামীর নাম: অষ্ট মালিক বাড়ির নং : n0080 বয়স : 56 লিঙ্গ : মহিলা	YCF2548337	323 নাম : বাবলু মালিক পিতার নাম: বাসুদেব মালিক বাড়ির নং : n0062 বয়স : 50 লিঙ্গ : পুরুষ	YCF2435923	324 নাম : মঞ্জুরী মালিক স্বামীর নাম: বিশ্বনাথ মালিক বাড়ির নং : n0062 বয়স : 47 লিঙ্গ : মহিলা	CKN1361336
325 নাম : বিশ্বনাথ মালিক পিতার নাম: বাসুদেব মালিক বাড়ির নং : n0062 বয়স : 50 লিঙ্গ : পুরুষ	CKN1361310	326 নাম : শোভা মালিক স্বামীর নাম: বাসুদেব মালিক বাড়ির নং : n0062 বয়স : 66 লিঙ্গ : মহিলা	WB/28/185/321245	327 নাম : রামচন্দ্র মালিক পিতার নাম: মনসা মালিক বাড়ির নং : n0042 বয়স : 37 লিঙ্গ : পুরুষ	YCF1360056
328 নাম : সঞ্জয় মালিক পিতার নাম: মনসা মালিক বাড়ির নং : n0042 বয়স : 40 লিঙ্গ : পুরুষ	YCF1468479	329 নাম : রুমা মালিক স্বামীর নাম: রাজু মালিক বাড়ির নং : নং042 বয়স : 39 লিঙ্গ : মহিলা	YCF1623149	330 নাম : রাজু মালিক পিতার নাম: মনসা মালিক বাড়ির নং : নং042 বয়স : 43 লিঙ্গ : পুরুষ	YCF1623172



331 নাম : ছবি মালিক স্বামীর নাম: মনসা মালিক বাড়ির নং : n0042 বয়স : 58 লিঙ্গ : মহিলা	YCF2564508 ফটো উপলব্ধ	332 নাম : মনসা মালিক স্বামীর নাম: শশী মালিক বাড়ির নং : n0042 বয়স : 66 লিঙ্গ : পুরুষ	WB/28/185/321417 ফটো উপলব্ধ	333 নাম : সুমিত্রা মালিক স্বামীর নাম: রাজেশ মালিক বাড়ির নং : গোবরা বয়স : 43 লিঙ্গ : মহিলা	CKN1875913 ফটো উপলব্ধ
334 নাম : রাজেশ মালিক পিতার নাম: কাতীক মালিক বাড়ির নং : গোবরা বয়স : 48 লিঙ্গ : পুরুষ	YCF2435758 ফটো উপলব্ধ	335 নাম : সন্ধ্যা মালিক স্বামীর নাম: কাতীক মালিক বাড়ির নং : n0041 বয়স : 64 লিঙ্গ : মহিলা	WB/28/185/321497 ফটো উপলব্ধ	336 নাম : কার্তিক মালিক পিতার নাম: শম্ভু মালিক বাড়ির নং : n0041 বয়স : 66 লিঙ্গ : পুরুষ	WB/28/185/321398 ফটো উপলব্ধ
337 নাম : রঞ্জন মালিক পিতার নাম: লক্ষন মালিক বাড়ির নং : n0095 বয়স : 33 লিঙ্গ : মহিলা	YCF1528728 ফটো উপলব্ধ	338 নাম : শকুন্তলা মালিক স্বামীর নাম: সঞ্জয় মালিক বাড়ির নং : n0042 বয়স : 28 লিঙ্গ : মহিলা	YCF1877935 ফটো উপলব্ধ	339 নাম : অপর্ণা মালিক স্বামীর নাম: লক্ষীকান্ত মালিক বাড়ির নং : n0092 বয়স : 35 লিঙ্গ : মহিলা	YCF1358977 ফটো উপলব্ধ
340 নাম : পদ্মা মালিক স্বামীর নাম: লক্ষন মালিক বাড়ির নং : এন0094 বয়স : 57 লিঙ্গ : মহিলা	YCF2560670 ফটো উপলব্ধ	341 নাম : লক্ষন মালিক পিতার নাম: সুধীর মালিক বাড়ির নং : n0093 বয়স : 66 লিঙ্গ : পুরুষ	YCF2562213 ফটো উপলব্ধ	342 নাম : কাজল মালিক স্বামীর নাম: সতীশ মালিক বাড়ির নং : n0088 বয়স : 59 লিঙ্গ : মহিলা	WB/28/185/258468 ফটো উপলব্ধ
343 নাম : খুকুমনি বেগম স্বামীর নাম: সেখ সাইফুদ্দিন বাড়ির নং : স্বামী- সেখ সাইফুদ্দিন বয়স : 31 লিঙ্গ : মহিলা	YCF2016012 ফটো উপলব্ধ	344 নাম : বৈশাখী দাস স্বামীর নাম: সঞ্জয় দাস বাড়ির নং : n0107 বয়স : 26 লিঙ্গ : মহিলা	YCF2016004 ফটো উপলব্ধ	345 নাম : প্রিয়া পোল্লো স্বামীর নাম: বিকাশ পোল্লো বাড়ির নং : n0106 বয়স : 27 লিঙ্গ : মহিলা	YCF2015998 ফটো উপলব্ধ
346 নাম : অষ্ট মালিক পিতার নাম: সুধীর মালিক বাড়ির নং : 0060 বয়স : 54 লিঙ্গ : পুরুষ	WB/28/185/258394 ফটো উপলব্ধ	347 নাম : অনিতা মালিক স্বামীর নাম: অষ্ট মালিক বাড়ির নং : 0060 বয়স : 51 লিঙ্গ : মহিলা	WB/28/185/258470 ফটো উপলব্ধ	348 নাম : সুভাষ মালিক পিতার নাম: অষ্ট মালিক বাড়ির নং : 0060 বয়স : 31 লিঙ্গ : পুরুষ	YCF1790245 ফটো উপলব্ধ
349 নাম : লক্ষ্মী মালিক স্বামীর নাম: রামচন্দ্র মালিক বাড়ির নং : এন0042 বয়স : 23 লিঙ্গ : মহিলা	YCF2314722 ফটো উপলব্ধ	350 নাম : লক্ষ্মীকান্ত মালিক পিতার নাম: সতীশ মালিক বাড়ির নং : এন000 বয়স : 46 লিঙ্গ : পুরুষ	CKN1331651 ফটো উপলব্ধ	351 নাম : রামকৃষ্ণ মালিক পিতার নাম: সতীশ মালিক বাড়ির নং : N0000 বয়স : 49 লিঙ্গ : পুরুষ	YCF2163061 ফটো উপলব্ধ
352 নাম : কৌশিক মালিক পিতার নাম: রামকৃষ্ণ মালিক বাড়ির নং : এন00৮৯ বয়স : 25 লিঙ্গ : পুরুষ	YCF2042505 ফটো উপলব্ধ	353 নাম : মিতা মালিক স্বামীর নাম: রামকৃষ্ণ মালিক বাড়ির নং : এন00৯০ বয়স : 41 লিঙ্গ : মহিলা	CKN2319929 ফটো উপলব্ধ	354 নাম : সোমনাথ সাঁতরা পিতার নাম: মনসা সাঁতরা বাড়ির নং : এন00৪১ বয়স : 27 লিঙ্গ : পুরুষ	YCF2226694 ফটো উপলব্ধ
355 নাম : স্বপ্না মালিক স্বামীর নাম: রঞ্জন মালিক বাড়ির নং : এন00০০ বয়স : 25 লিঙ্গ : মহিলা	AYC2089407 ফটো উপলব্ধ	356 নাম : কৃষ্ণা মালিক পিতার নাম: বাবলু মালিক বাড়ির নং : এন00২২ বয়স : 25 লিঙ্গ : পুরুষ	YCF2239788 ফটো উপলব্ধ	357 নাম : সৌভিক মালিক পিতার নাম: রামকৃষ্ণ মালিক বাড়ির নং : এন00৯০ বয়স : 23 লিঙ্গ : পুরুষ	YCF2239796 ফটো উপলব্ধ
358 নাম : রীজু মালিক পিতার নাম: বিশ্বনাথ মালিক বাড়ির নং : ... বয়স : 21 লিঙ্গ : পুরুষ	YCF2371136 ফটো উপলব্ধ	359 নাম : প্রভাস মালিক পিতার নাম: অষ্ট মালিক বাড়ির নং : 0060 বয়স : 29 লিঙ্গ : পুরুষ	YCF2016038 ফটো উপলব্ধ	360 নাম : সঞ্জয় সাঁতরা পিতার নাম: মাধব সাঁতরা বাড়ির নং : 0062 বয়স : 31 লিঙ্গ : পুরুষ	YCF2042612 ফটো উপলব্ধ



361 নাম : রিয়া রায় স্বামীর নাম: সৌভিক রায় বাড়ির নং : এন০০১৩ বয়স : 29 লিঙ্গ : মহিলা	YCF2042596 ফটো উপলব্ধ	362 নাম : সৌরভ রায় পিতার নাম: তপন রায় বাড়ির নং : এন০০১১ বয়স : 27 লিঙ্গ : পুরুষ	YCF2042588 ফটো উপলব্ধ	363 নাম : মল্লিকা রায় স্বামীর নাম: শৌলেন রায় বাড়ির নং : n0024 বয়স : 51 লিঙ্গ : মহিলা	YCF2545929 ফটো উপলব্ধ
364 নাম : শৈলেন রায় পিতার নাম: ভুতনাথ রায় বাড়ির নং : n0024 বয়স : 56 লিঙ্গ : পুরুষ	YCF2545937 ফটো উপলব্ধ	365 নাম : আল্পনা রায় স্বামীর নাম: উত্তম রায় বাড়ির নং : n0023 বয়স : 41 লিঙ্গ : মহিলা	YCF0760348 ফটো উপলব্ধ	366 নাম : উত্তম রায় পিতার নাম: বাসুদেব রায় বাড়ির নং : n0023 বয়স : 44 লিঙ্গ : পুরুষ	CKN1875756 ফটো উপলব্ধ
367 নাম : সৌভিক রায় পিতার নাম: তপন রায় বাড়ির নং : এন০০১৯ বয়স : 31 লিঙ্গ : পুরুষ	YCF1623115 ফটো উপলব্ধ	368 নাম : শ্রাবনী রায় স্বামীর নাম: তপন রায় বাড়ির নং : n0023 বয়স : 49 লিঙ্গ : মহিলা	WB/28/185/321649 ফটো উপলব্ধ	369 নাম : তপন রায় পিতার নাম: বাসুদেব রায় বাড়ির নং : n0023 বয়স : 53 লিঙ্গ : পুরুষ	WB/28/185/321415 ফটো উপলব্ধ
370 নাম : আঙ্গুর রায় স্বামীর নাম: বাসুদেব রায় বাড়ির নং : n0023 বয়স : 76 লিঙ্গ : মহিলা	YCF2162477 ফটো উপলব্ধ	371 নাম : সত্যজীৎ রায় পিতার নাম: বাসুদেব রায় বাড়ির নং : 0000 বয়স : 41 লিঙ্গ : পুরুষ	YCF1254846 ফটো উপলব্ধ	372 নাম : রেণুকা রায় পিতার নাম: বাসুদেব রায় বাড়ির নং : 0000 বয়স : 43 লিঙ্গ : মহিলা	YCF1254853 ফটো উপলব্ধ
373 নাম : মামনি রায় স্বামীর নাম: সত্যজীৎ রায় বাড়ির নং : 0000 বয়স : 28 লিঙ্গ : মহিলা	YCF1359769 ফটো উপলব্ধ	374 নাম : হেমন্ত শী পিতার নাম: তারক চন্দ্র শী বাড়ির নং : n0047 বয়স : 29 লিঙ্গ : পুরুষ	YCF1912401 ফটো উপলব্ধ	375 নাম : সৈরাফ আলি মল্লিক পিতার নাম: মহাম্মদ আলি মল্লিক বাড়ির নং : n0011 বয়স : 33 লিঙ্গ : পুরুষ	WB/28/185/252483 ফটো উপলব্ধ
376 নাম : অরুণ সাঁতরা পিতার নাম: মদন সাঁতরা বাড়ির নং : গোবরা বয়স : 49 লিঙ্গ : পুরুষ	YCF2568491 ফটো উপলব্ধ	377 নাম : শান্তনা সাঁতরা স্বামীর নাম: অরুণ সাঁতরা বাড়ির নং : n0015 বয়স : 38 লিঙ্গ : মহিলা	YCF1623180 ফটো উপলব্ধ	378 নাম : মনসা সাঁতরা পিতার নাম: যুধিষ্ঠির সাঁতরা বাড়ির নং : n0016 বয়স : 61 লিঙ্গ : পুরুষ	WB/28/185/321466 ফটো উপলব্ধ
379 নাম : প্রতিমা সাঁতরা স্বামীর নাম: মনসা সাঁতরা বাড়ির নং : n0016 বয়স : 57 লিঙ্গ : মহিলা	WB/28/185/321383 ফটো উপলব্ধ	380 নাম : মদন সাঁতরা পিতার নাম: যুগল সাঁতরা বাড়ির নং : গোবরা বয়স : 71 লিঙ্গ : পুরুষ	YCF2568517 ফটো উপলব্ধ	381 নাম : বন্দনা সাঁতরা স্বামীর নাম: অর্জুন সাঁতরা বাড়ির নং : 79 বয়স : 47 লিঙ্গ : মহিলা	CKN1360924 ফটো উপলব্ধ
382 নাম : অর্জুন সাঁতরা পিতার নাম: মোহন সাঁতরা বাড়ির নং : গোবরা বয়স : 51 লিঙ্গ : পুরুষ	YCF2087773 ফটো উপলব্ধ	383 নাম : সৌভিক সাঁতরা পিতার নাম: গনেশ সাঁতরা বাড়ির নং : এন০০১৭ বয়স : 25 লিঙ্গ : পুরুষ	YCF2042521 ফটো উপলব্ধ	384 নাম : গনেশ সাঁতরা পিতার নাম: যুধিষ্ঠির সাঁতরা বাড়ির নং : n0017 বয়স : 56 লিঙ্গ : পুরুষ	WB/28/185/321515 ফটো উপলব্ধ
385 নাম : সুমিত্রা সাঁতরা স্বামীর নাম: গনেশ সাঁতরা বাড়ির নং : n0017 বয়স : 47 লিঙ্গ : মহিলা	CKN1361740 ফটো উপলব্ধ	386 নাম : তপন সাঁতরা পিতার নাম: মোহন সাঁতরা বাড়ির নং : গোবরা বয়স : 47 লিঙ্গ : পুরুষ	YCF2435808 ফটো উপলব্ধ	387 নাম : স্বপন সাঁতরা পিতার নাম: মোহন সাঁতরা বাড়ির নং : 79 বয়স : 41 লিঙ্গ : পুরুষ	YCF0760579 ফটো উপলব্ধ
388 নাম : অঞ্জনা সাঁতরা স্বামীর নাম: স্বপন সাঁতরা বাড়ির নং : এন০০১৩ বয়স : 35 লিঙ্গ : মহিলা	YCF1797034 ফটো উপলব্ধ	389 নাম : সংগীতা সাঁতরা স্বামীর নাম: রিঙ্কু সাঁতরা বাড়ির নং : এন০019 বয়স : 28 লিঙ্গ : মহিলা	YCF2343580 ফটো উপলব্ধ	390 নাম : কৃষ্ণা সাঁতরা পিতার নাম: গনেশ সাঁতরা বাড়ির নং : এন০১৭ বয়স : 22 লিঙ্গ : মহিলা	YCF2371193 ফটো উপলব্ধ



391	WB/28/185/321256	392	YCF2370773	393	YCF2267599
নাম : অশোক সাঁতরা পিতার নাম: মোহন সাঁতরা বাড়ির নং : বয়স : 59 লিঙ্গ : পুরুষ	ফটো উপলব্ধ	নাম : সুরোজীত সাঁতরা পিতার নাম: অর্জুন সাঁতরা বাড়ির নং : বয়স : 21 লিঙ্গ : পুরুষ	ফটো উপলব্ধ	নাম : ভীম সাঁতরা পিতার নাম: মোহন সাঁতরা বাড়ির নং : n0018 বয়স : 56 লিঙ্গ : পুরুষ	ফটো উপলব্ধ
394	YCF1359801	395	YCF2357226	396	YCF2314680
নাম : বুলি সাঁতরা স্বামীর নাম: ভীম সাঁতরা বাড়ির নং : n0018 বয়স : 37 লিঙ্গ : মহিলা	ফটো উপলব্ধ	নাম : অজিত সামুই পিতার নাম: গুইরাম সামুই বাড়ির নং : n0005 বয়স : 73 লিঙ্গ : পুরুষ	ফটো উপলব্ধ	নাম : শান্তনু সামুই পিতার নাম: গণেশ সামুই বাড়ির নং : এন0003 বয়স : 25 লিঙ্গ : পুরুষ	ফটো উপলব্ধ
397	CKN1875772	398	CKN2135184	399	CKN1360965
নাম : নিমাই সামুই পিতার নাম: আজিত সামুই বাড়ির নং : n0005 বয়স : 45 লিঙ্গ : পুরুষ	ফটো উপলব্ধ	নাম : মিঠু সামুই স্বামীর নাম: সুভাষ সামুই বাড়ির নং : n0005 বয়স : 44 লিঙ্গ : মহিলা	ফটো উপলব্ধ	নাম : সুভাষচন্দ্র সামুই পিতার নাম: অজিত সামুই বাড়ির নং : n0005 বয়স : 48 লিঙ্গ : পুরুষ	ফটো উপলব্ধ
400	YCF2371151	401	YCF2482560	402	YCF2482578
নাম : প্রিয়ান্বিতা সামুই পিতার নাম: বিশ্বনাথ সামুই বাড়ির নং : বয়স : 23 লিঙ্গ : মহিলা	ফটো উপলব্ধ	নাম : বাসুদেব সামুই পিতার নাম: গুইরাম সামুই বাড়ির নং : গোবরা বয়স : 68 লিঙ্গ : পুরুষ	ফটো উপলব্ধ	নাম : বাসন্তী সামুই স্বামীর নাম: বাসুদেব সামুই বাড়ির নং : গোবরা বয়স : 60 লিঙ্গ : মহিলা	ফটো উপলব্ধ
403	YCF1254812	404	YCF1623040	405	WB/28/185/321622
নাম : লালমোহন সামুই পিতার নাম: বাসুদেব সামুই বাড়ির নং : n0002 বয়স : 43 লিঙ্গ : পুরুষ	ফটো উপলব্ধ	নাম : ঝুমা সামুই স্বামীর নাম: লালমোহন সামুই বাড়ির নং : n0002 বয়স : 31 লিঙ্গ : মহিলা	ফটো উপলব্ধ	নাম : উমা সামুই স্বামীর নাম: দেবেন্দ্র সামুই বাড়ির নং : n0003 বয়স : 69 লিঙ্গ : মহিলা	ফটো উপলব্ধ
406	CKN1361757	407	CKN2134872	408	CKN1360767
নাম : গণেশ সামুই পিতার নাম: দেবেন্দ্রনাথ সামুই বাড়ির নং : গোবরা বয়স : 47 লিঙ্গ : পুরুষ	ফটো উপলব্ধ	নাম : সম্পা সামুই স্বামীর নাম: গণেশ সামুই বাড়ির নং : গোবরা বয়স : 44 লিঙ্গ : মহিলা	ফটো উপলব্ধ	নাম : কার্তিক সামুই পিতার নাম: বাসুদেব সামুই বাড়ির নং : n0003 বয়স : 46 লিঙ্গ : পুরুষ	ফটো উপলব্ধ
409	YCF1359983	410	YCF2492601	411	YCF2500825
নাম : মিতা সামুই স্বামীর নাম: কার্তিক সামুই বাড়ির নং : n0003 বয়স : 40 লিঙ্গ : মহিলা	ফটো উপলব্ধ	নাম : অনিল সামুই পিতার নাম: গুইরাম সামুই বাড়ির নং : n0004 বয়স : 66 লিঙ্গ : পুরুষ	ফটো উপলব্ধ	নাম : অসীমা সামুই স্বামীর নাম: অনিল সামুই বাড়ির নং : n0004 বয়স : 58 লিঙ্গ : মহিলা	ফটো উপলব্ধ
412	CKN2378446	413	YCF1529205	414	CKN2262459
নাম : নির্মল সামুই পিতার নাম: অনিল সামুই বাড়ির নং : n0004 বয়স : 37 লিঙ্গ : পুরুষ	ফটো উপলব্ধ	নাম : নিরুপমা সামুই স্বামীর নাম: নির্মল সামুই বাড়ির নং : গোবরা বয়স : 35 লিঙ্গ : মহিলা	ফটো উপলব্ধ	নাম : কমল সামুই পিতার নাম: অনিল সামুই বাড়ির নং : গোবরা বয়স : 39 লিঙ্গ : পুরুষ	ফটো উপলব্ধ
415	YCF1529197	416	YCF1360106	417	YCF1796929
নাম : কৃষ্ণা সামুই স্বামীর নাম: কমল সামুই বাড়ির নং : গোবরা বয়স : 33 লিঙ্গ : মহিলা	ফটো উপলব্ধ	নাম : মনসা সামুই স্বামীর নাম: নিমাই সামুই বাড়ির নং : n0005 বয়স : 38 লিঙ্গ : মহিলা	ফটো উপলব্ধ	নাম : মধুমিতা সাঁতরা স্বামীর নাম: তপন সাঁতরা বাড়ির নং : n0005 বয়স : 33 লিঙ্গ : মহিলা	ফটো উপলব্ধ
418	YCF2438604	419	YCF2434249	420	WB/28/185/321382
নাম : সুমি সামুই পিতার নাম: সুভাষ চন্দ্র সামুই বাড়ির নং : গোবরা বয়স : 20 লিঙ্গ : মহিলা	ফটো উপলব্ধ	নাম : শব্দু সামুই পিতার নাম: বিজয়া সামুই বাড়ির নং : গোবরা বয়স : 59 লিঙ্গ : পুরুষ	ফটো উপলব্ধ	নাম : মঞ্জু সামুই স্বামীর নাম: শব্দু সামুই বাড়ির নং : n0006 বয়স : 56 লিঙ্গ : মহিলা	ফটো উপলব্ধ



<p>421</p> <p>নাম : বিশ্বনাথ সামুই পিতার নাম: বিজয় সামুই বাড়ির নং : গোবরা বয়স : 55 লিঙ্গ : পুরুষ</p> <p>ফটো উপলব্ধ</p>	<p>YCF2482321</p>	<p>422</p> <p>নাম : টুম্পা সামুই স্বামীর নাম: বিশ্বনাথ সামুই বাড়ির নং : গোবরা বয়স : 41 লিঙ্গ : মহিলা</p> <p>ফটো উপলব্ধ</p>	<p>CKN2134898</p>	<p>423</p> <p>নাম : রিয়া পাত্র পিতার নাম: বাসু পাত্র বাড়ির নং : গোবরা বয়স : 22 লিঙ্গ : মহিলা</p> <p>ফটো উপলব্ধ</p>	<p>YCF2440881</p>
<p>424</p> <p>নাম : লুবনা মল্লিক পিতার নাম: মাসুম মল্লিক বাড়ির নং : গোবরা বয়স : 28 লিঙ্গ : মহিলা</p> <p>ফটো উপলব্ধ</p>	<p>AYC1874460</p>	<p>425</p> <p>নাম : সবনম খাতুন পিতার নাম: মোহাম্মদ আমির উল্লাহ আনসারী বাড়ির নং : এন0079 বয়স : 34 লিঙ্গ : মহিলা</p> <p>ফটো উপলব্ধ</p>	<p>YCF1602796</p>	<p>426</p> <p>নাম : আলাউদ্দিন মন্ডল পিতার নাম: বাসু মন্ডল বাড়ির নং : এন0039 বয়স : 29 লিঙ্গ : পুরুষ</p> <p>ফটো উপলব্ধ</p>	<p>YCF2541563</p>
<p>427</p> <p>নাম : সাবানা খাতুন পিতার নাম: সেখ মফিজুল মন্ডল বাড়ির নং : এন0031 বয়স : 21 লিঙ্গ : মহিলা</p> <p>ফটো উপলব্ধ</p>	<p>YCF2541571</p>	<p>428</p> <p>নাম : আরেফা খাতুন পিতার নাম: খন্দকার আতিয়ার রহমান বাড়ির নং : গোবরা বয়স : 19 লিঙ্গ : মহিলা</p> <p>ফটো উপলব্ধ</p>	<p>YCF2549079</p>	<p>429</p> <p>নাম : নাসিমা খাতুন স্বামীর নাম: সেখ সোহেল মন্ডল বাড়ির নং : এন0107 বয়স : 26 লিঙ্গ : মহিলা</p> <p>ফটো উপলব্ধ</p>	<p>YCF2561033</p>
<p>430</p> <p>নাম : মেহেদ সুলতানা স্বামীর নাম: শেখ আবদুল মিনহাজ. বাড়ির নং : এন009 বয়স : 22 লিঙ্গ : মহিলা</p> <p>ফটো উপলব্ধ</p>	<p>YCF2563955</p>	<p>431</p> <p>নাম : জাহেদ আলি মল্লিক পিতার নাম: সহরাফ আলি মল্লিক বাড়ির নং : এন0098 বয়স : 20 লিঙ্গ : পুরুষ</p> <p>ফটো উপলব্ধ</p>	<p>YCF2568707</p>	<p>432</p> <p>নাম : রোকিয়া খাতুন পিতার নাম: সেখ রাকেশ মন্ডল বাড়ির নং : নং035 বয়স : 19 লিঙ্গ : মহিলা</p> <p>ফটো উপলব্ধ</p>	<p>YCF2569085</p>



433	1	YCF2582013
নাম : হাসনেহারা খাতুন স্বামীর নাম: এবাদুল মল্লিক বাড়ির নং : 00000 বয়স : 18 লিঙ্গ : মহিলা		ফটো উপলব্ধ



434	1	YCF2589265	নাম : ক সাহিল মন্ডল পিতার নাম: ক মোফিজুল মন্ডল বাড়ির নং : এন0063 বয়স : 18 লিঙ্গ : পুরুষ	ফটো উপলব্ধ	435	1	YCF2589042	নাম : ইন্দ্রজিত চ্যাটার্জী পিতার নাম: তারাপদ চ্যাটার্জী বাড়ির নং : এন000 বয়স : 18 লিঙ্গ : পুরুষ	ফটো উপলব্ধ	436	1	YCF2596666	নাম : সেলিম মন্ডল পিতার নাম: রুহুল আমিন মন্ডল বাড়ির নং : গোবরা বয়স : 61 লিঙ্গ : পুরুষ	ফটো উপলব্ধ
437	1	YCF2596674	নাম : সেখ. কাদির মন্ডল পিতার নাম: সেখ সিরাজ মন্ডল বাড়ির নং : গোবরা বয়স : 24 লিঙ্গ : পুরুষ	ফটো উপলব্ধ	438	1	YCF2596682	নাম : সেখ সোহেল মন্ডল পিতার নাম: সেখ সিরাজ মন্ডল বাড়ির নং : গোবরা বয়স : 27 লিঙ্গ : পুরুষ	ফটো উপলব্ধ	439	1	YCF2596880	নাম : সেখ সিরাজুল ইসলাম পিতার নাম: সেখ আব্দুল মান্নান বাড়ির নং : গোবরা বয়স : 35 লিঙ্গ : পুরুষ	ফটো উপলব্ধ
440	1	YCF2596948	নাম : সাজাহান মন্ডল পিতার নাম: সেখ ইলিয়াস মন্ডল বাড়ির নং : এন000 বয়স : 37 লিঙ্গ : পুরুষ	ফটো উপলব্ধ	441	1	YCF2596989	নাম : খন্দকার লুৎফর রহমান পিতার নাম: খন্দকার মসুদের রহমান বাড়ির নং : গোবরা বয়স : 37 লিঙ্গ : পুরুষ	ফটো উপলব্ধ	442	1	YCF2596997	নাম : সেখ সাইফুদ্দিন পিতার নাম: হামিদ সেখ আবদুল বাড়ির নং : এন000 বয়স : 33 লিঙ্গ : পুরুষ	ফটো উপলব্ধ
443	1	YCF2597045	নাম : সেখ. হাবিব মন্ডল পিতার নাম: সেখ নিয়ামত মন্ডল বাড়ির নং : গোবরা বয়স : 50 লিঙ্গ : পুরুষ	ফটো উপলব্ধ	444	1	YCF2597052	নাম : রোজিনা খাতুন পিতার নাম: খন্দকার মসুদের রহমান বাড়ির নং : গোবরা বয়স : 31 লিঙ্গ : পুরুষ	ফটো উপলব্ধ	445	1	YCF2597102	নাম : সেখ নজরুল ইসলাম পিতার নাম: সেখ জয়নাল আবেদিন বাড়ির নং : এন000 বয়স : 28 লিঙ্গ : পুরুষ	ফটো উপলব্ধ
446	1	YCF2597110	নাম : সেখ জিয়ারুল মন্ডল পিতার নাম: সেখ লিয়াকত মন্ডল বাড়ির নং : গোবরা বয়স : 34 লিঙ্গ : পুরুষ	ফটো উপলব্ধ	447	1	YCF2597128	নাম : সেখ সাইফুল মন্ডল পিতার নাম: সেখ সফিয়ত মন্ডল বাড়ির নং : গোবরা বয়স : 44 লিঙ্গ : পুরুষ	ফটো উপলব্ধ	448	1	YCF2597136	নাম : আলাউদ্দিন মন্ডল পিতার নাম: বাপী মন্ডল বাড়ির নং : গোবরা বয়স : 19 লিঙ্গ : পুরুষ	ফটো উপলব্ধ
449	1	YCF2597144	নাম : অয়েসা খাতুন পিতার নাম: সেখ আব্দুল রউফ বাড়ির নং : গোবরা বয়স : 36 লিঙ্গ : মহিলা	ফটো উপলব্ধ	450	1	YCF2597169	নাম : মমতাজ খাতুন পিতার নাম: বাপী মন্ডল বাড়ির নং : গোবরা বয়স : 23 লিঙ্গ : মহিলা	ফটো উপলব্ধ	451	1	YCF2597177	নাম : জিন্নাতারা বেগম পিতার নাম: মনসাদ আলি খান বাড়ির নং : গোবরা বয়স : 32 লিঙ্গ : মহিলা	ফটো উপলব্ধ
452	1	YCF2597185	নাম : সেখ আমিরুল মন্ডল পিতার নাম: লিয়াকত মন্ডল বাড়ির নং : গোবরা বয়স : 40 লিঙ্গ : পুরুষ	ফটো উপলব্ধ	453	1	YCF2601797	নাম : হালিমা বেগম স্বামীর নাম: সফিক সেখ বাড়ির নং : এন000 বয়স : 49 লিঙ্গ : মহিলা	ফটো উপলব্ধ	454	1	YCF2602142	নাম : তাসমিনা বেগম স্বামীর নাম: খন্দকার আতিয়ার রহমান বাড়ির নং : গোবরা বয়স : 38 লিঙ্গ : মহিলা	ফটো উপলব্ধ
455	1	YCF2601821	নাম : মাফুজা বিবি স্বামীর নাম: সাদাম হোসেন মল্লিক বাড়ির নং : এন000 বয়স : 29 লিঙ্গ : মহিলা	ফটো উপলব্ধ	456	1	YCF2601847	নাম : মাসেদা বেগম স্বামীর নাম: সাইফুল সেখ বাড়ির নং : এন000 বয়স : 34 লিঙ্গ : মহিলা	ফটো উপলব্ধ	457	1	YCF2601870	নাম : সেখ লতিব আলি স্বামীর নাম: রিজিয়া বেগম বাড়ির নং : এন000 বয়স : 33 লিঙ্গ : পুরুষ	ফটো উপলব্ধ
458	1	YCF2601888	নাম : মুরসিদা খাতুন স্বামীর নাম: সেখ রওসন আলি বাড়ির নং : এন000 বয়স : 30 লিঙ্গ : মহিলা	ফটো উপলব্ধ	459	1	YCF2601995	নাম : মুন্সি সবিনা ইয়াসমিন স্বামীর নাম: মুন্সি সামসের আলি বাড়ির নং : এন000 বয়স : 34 লিঙ্গ : মহিলা	ফটো উপলব্ধ	460	1	YCF2602001	নাম : তনুজা পারভীন স্বামীর নাম: সেখ জাহাঙ্গীর মন্ডল বাড়ির নং : গোবরা বয়স : 21 লিঙ্গ : মহিলা	ফটো উপলব্ধ
461	1	YCF2602027	নাম : সালমা বেগম স্বামীর নাম: সেখ নুরুদ্দিন বাড়ির নং : এন000 বয়স : 32 লিঙ্গ : মহিলা	ফটো উপলব্ধ	462	1	YCF2602035	নাম : সৈরাফ আলি মল্লিক পিতার নাম: মহম্মদ আলি মল্লিক বাড়ির নং : এন000 বয়স : 53 লিঙ্গ : পুরুষ	ফটো উপলব্ধ	463	1	YCF2602043	নাম : জিন্নাতুন বেগম স্বামীর নাম: সেখ আবদুল মুজিত বাড়ির নং : এন000 বয়স : 34 লিঙ্গ : মহিলা	ফটো উপলব্ধ

464	1	YCF2602076
নাম : সেখ. সিরাজুল ইসলাম পিতার নাম: সেখ. আব্দুল খালিল বাড়ির নং : গোবরা বয়স : 35 লিঙ্গ : পুরুষ		ফটো উপলব্ধ

465	1	YCF2602092
নাম : হামিদা বেগম স্বামীর নাম: আব্দুল অজিত সেখ বাড়ির নং : গোবরা বয়স : 37 লিঙ্গ : মহিলা		ফটো উপলব্ধ

নির্বাচক সংখ্যার সারসংক্ষেপ :

A) নির্বাচকের সংখ্যা :

	নির্বাচক তালিকার প্রকৃতি	নির্বাচক তালিকার পরিচিতি :	নির্বাচকের সংখ্যা :				
			পুরুষ	মহিলা	তৃতীয় লিঙ্গ	মোট	
I	মূল তালিকা	মূল তালিকা	বিশেষ নিবিড় সংশোধন ২০২৬ এর চূড়ান্ত ভোটার তালিকার সহিত 09-04-2026 তারিখ অবধি সংশোধিত নির্বাচক তালিকা	214	218	0	432
II	1- সংযোজন তালিকা	সংযোজনী 1	বিশেষ সংক্ষিপ্ত সংশোধন 2026	0	1	0	1
		সংযোজনী 2	ধারাবাহিক সংশোধন 2026	19	13	0	32
		মোট		19	14	0	33
III	2- বিয়োজন তালিকা	সংযোজনী 1	বিশেষ সংক্ষিপ্ত সংশোধন 2026	0	0	0	0
		সংযোজনী 2	ধারাবাহিক সংশোধন 2026	0	0	0	0
		মোট		0	0	0	0
IV	'লিঙ্গ ক্ষেত্রের' পরিবর্তনের কারণে পার্থক্য			0	0	0	0
V	বিচারপ্রক্রিয়ার অধীনস্থ			0	0	0	0
VI	বিচার বিভাগীয় আধিকারিক কর্তৃক বিচারপূর্বক নিষ্পত্তির পর বিয়োজিত			19	21	0	40
নির্বাচকের মোট সংখ্যা (I+II-III+IV-V-VI)				214	211	0	425

B) ক্রটি সংশোধনের সংখ্যা :

নির্বাচক তালিকার প্রকৃতি	নির্বাচক তালিকার পরিচিতি :	ক্রটি সংশোধনের সংখ্যা :
সংযোজনী 1	বিশেষ সংক্ষিপ্ত সংশোধন 2026	0
সংযোজনী 2	ধারাবাহিক সংশোধন 2026	6
	মোট	6

নির্বাচক নিবন্ধন আধিকারিকের স্বাক্ষর

E-মৃত, S-স্থানান্তরিত, R-একাধিকবার অন্তর্ভুক্ত, M-নিখোঁজ, Q-যোগ্য নহে