



## নির্বাচক তালিকা 2026 S25 পশ্চিমবঙ্গ

বিধানসভা নির্বাচনক্ষেত্রের নং, নাম ও সংরক্ষণের স্থিতি : 198 - তারকেশ্বর (সাধারণ)		অংশ নং : 243																			
বিধানসভা নির্বাচনক্ষেত্রটি যে লোকসভা নির্বাচনক্ষেত্রের / ক্ষেত্রসমূহের অন্তর্ভুক্ত তার নং, নাম ও সংরক্ষণ স্থিতি : 29 - আরামবাগ (তপশীলি জাতি)																					
1. সংশোধনের পূর্ণ বিবরণ																					
সংশোধনের বৎসর :	2026	নির্বাচক তালিকার পরিচিতি : বিশেষ নিবিড় সংশোধন ২০২৬ এর চূড়ান্ত ভোটার তালিকার সহিত 09-04-2026 তারিখ অবধি সংশোধিত নির্বাচক তালিকা																			
ভিত্তি তারিখ :	01-01-2026																				
সংশোধনের প্রকৃতি :	ধারাবাহিক সংশোধন 2026																				
প্রকাশনার তারিখ :	09-04-2026																				
2. অংশ ও নির্বাচনী এলাকার পূর্ণ বিবরণ :																					
অংশের ভাগ নং ও নাম :																					
1-বাগবাড়ী দক্ষিণ		<table style="width: 100%; border-collapse: collapse;"> <tr> <td style="width: 60%;">প্রধান শহর/গ্রাম</td> <td>: বাগবাড়ী</td> </tr> <tr> <td>ওয়ার্ড</td> <td>:</td> </tr> <tr> <td>থানা</td> <td>: তারকেশ্বর</td> </tr> <tr> <td>গ্রাম পঞ্চায়েত</td> <td>: বালিগোড়ী - 2</td> </tr> <tr> <td>ব্লক</td> <td>: তারকেশ্বর</td> </tr> <tr> <td>মহকুমা</td> <td>: চন্দননগর</td> </tr> <tr> <td>জেলা</td> <td>: হুগলী</td> </tr> <tr> <td>পিন</td> <td>: 712410</td> </tr> </table>				প্রধান শহর/গ্রাম	: বাগবাড়ী	ওয়ার্ড	:	থানা	: তারকেশ্বর	গ্রাম পঞ্চায়েত	: বালিগোড়ী - 2	ব্লক	: তারকেশ্বর	মহকুমা	: চন্দননগর	জেলা	: হুগলী	পিন	: 712410
প্রধান শহর/গ্রাম	: বাগবাড়ী																				
ওয়ার্ড	:																				
থানা	: তারকেশ্বর																				
গ্রাম পঞ্চায়েত	: বালিগোড়ী - 2																				
ব্লক	: তারকেশ্বর																				
মহকুমা	: চন্দননগর																				
জেলা	: হুগলী																				
পিন	: 712410																				
2-বাগবাড়ী উত্তর (আংশিক)																					
3. ভোট গ্রহন কেন্দ্রের পূর্ণ বিবরণ :																					
ভোট গ্রহন কেন্দ্রের নং, নাম :		ভোট গ্রহন কেন্দ্রের শ্রেণী :		গ্রামীণ																	
243 - বাগবাড়ী কানাইপুর প্রাথমিক বিদ্যালয়		এই অংশে সহায়ক ভোটগ্রহন কেন্দ্রের সংখ্যা		0																	
ভোট গ্রহন কেন্দ্রের ঠিকানা :		:																			
বাগবাড়ী কানাইপুর প্রাথমিক বিদ্যালয়, - রুম নং-1, বাগবাড়ী, হুগলী																					
4. নির্বাচকের সংখ্যা :																					
প্রথম ক্রমিক নং	শেষ ক্রমিক নং	মোট সংখ্যা																			
		পুরুষ	মহিলা	তৃতীয় লিঙ্গ	মোট																
1	728	348	345	0	693																

নির্বাচক নিবন্ধন আধিকারিকের স্বাক্ষর

Nazri Naksha

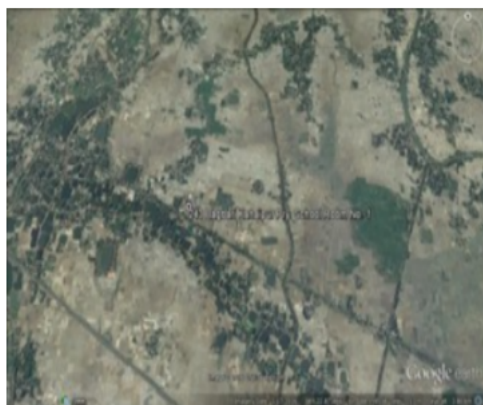

Google Map View

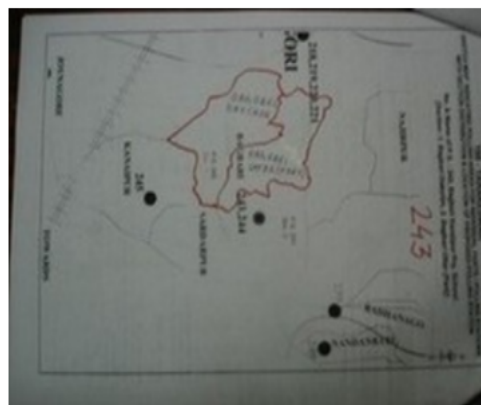

Polling Station Building Front View



Polling Station Front View



Cad View

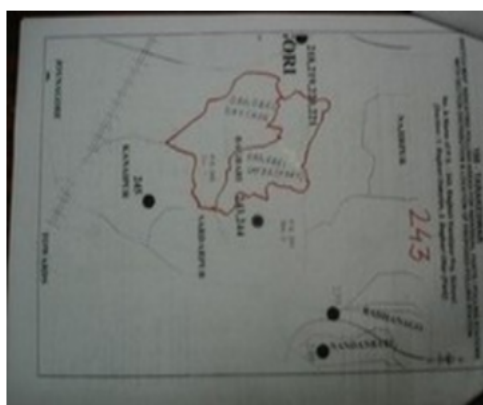

Key MAP View

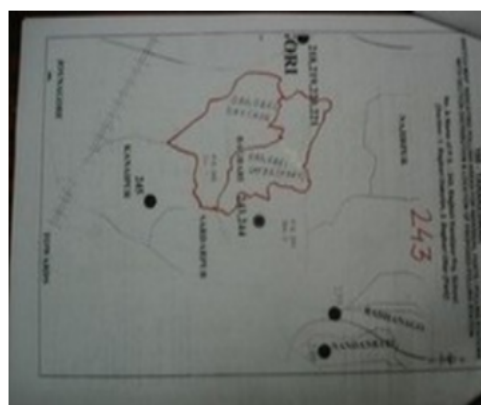

1 নাম : সেখ বারবর পিতার নাম : সেখ আফসার বাড়ির নং : n0003 বয়স : 60 লিঙ্গ : পুরুষ	YCF1400472 ফটো উপলব্ধ	2 নাম : সেখ মহঃ ফারুক আলি পিতার নাম : সেখ আলতাফ আলি বাড়ির নং : এন০০৮৫ বয়স : 28 লিঙ্গ : পুরুষ	YCF2060242 ফটো উপলব্ধ	3 নাম : লালমোহন লিপি স্বামীর নাম : ইয়ার মল্লিক বাড়ির নং : n00177 বয়স : 60 লিঙ্গ : মহিলা	YCF1900414 ফটো উপলব্ধ
4 নাম : রেজিনা বেগম স্বামীর নাম : আসরাফুল লস্কর বাড়ির নং : n0069 বয়স : 29 লিঙ্গ : মহিলা	YCF1962836 ফটো উপলব্ধ	5 নাম : করশিয়া বেগম স্বামীর নাম : সেখ আলম রহমান বাড়ির নং : n0022 বয়স : 33 লিঙ্গ : মহিলা	YCF1962885 ফটো উপলব্ধ	6 নাম : রমিসা বেগম স্বামীর নাম : সেখ একরাম কালাকার বাড়ির নং : n0122 বয়স : 32 লিঙ্গ : মহিলা	YCF1962927 ফটো উপলব্ধ
7 নাম : একবাবুল হোসেন পিতার নাম : হোসান আলি বাড়ির নং : n0177 বয়স : 32 লিঙ্গ : পুরুষ	YCF1962935 ফটো উপলব্ধ	8 নাম : মাঝিয়া খাতুন পিতার নাম : সেখ সঈদ মোল্লা বাড়ির নং : n0080 বয়স : 40 লিঙ্গ : মহিলা	YCF1962901 ফটো উপলব্ধ	9 নাম : জেলোখা খাতুন পিতার নাম : সামসুদ্দিন সেখ বাড়ির নং : n0185 বয়স : 26 লিঙ্গ : মহিলা	YCF1997733 ফটো উপলব্ধ
10 নাম : সেখ আনসার আলি পিতার নাম : সেখ ইয়াকুব আলি বাড়ির নং : n0190 বয়স : 27 লিঙ্গ : পুরুষ	YCF1997774 ফটো উপলব্ধ	11 নাম : রাজিয়া বেগম স্বামীর নাম : সেখ রহিম বাড়ির নং : n0193 বয়স : 27 লিঙ্গ : মহিলা	YCF1997790 ফটো উপলব্ধ	12 নাম : নার্গিসবেগম স্বামীর নাম : সেখ মুন্না কবিরাজ বাড়ির নং : n0194 বয়স : 30 লিঙ্গ : মহিলা	UAA1798024 ফটো উপলব্ধ
13 নাম : সেখ মোকসেদ মন্ডল পিতার নাম : সেখ আব্বাস বাড়ির নং : n0195 বয়স : 38 লিঙ্গ : পুরুষ	YCF1401280 ফটো উপলব্ধ	#2 14 নাম : আলেয়া খাতুন পিতার নাম : সেখ মুকসেদ মন্ডল বাড়ির নং : এন0195 বয়স : 20 লিঙ্গ : মহিলা	YCF2474732 ফটো উপলব্ধ	15 নাম : সবিয়া সরকার পিতার নাম : দায়েম সরকার বাড়ির নং : নং০১০০ বয়স : 26 লিঙ্গ : মহিলা	YCF2060226 ফটো উপলব্ধ
16 নাম : সেখ নাজমুস সাহাদাত পিতার নাম : সেখ হাবিলউদ্দিন বাড়ির নং : নং০১৯৭ বয়স : 25 লিঙ্গ : পুরুষ	YCF2060234 ফটো উপলব্ধ	17 নাম : সেখ আরিফ রহমান পিতার নাম : সেখ রোসেন আলি বাড়ির নং : এন০১৭৭ বয়স : 27 লিঙ্গ : পুরুষ	YCF2065647 ফটো উপলব্ধ	18 নাম : সেখ মিরাজুল মিয়া পিতার নাম : সেখ হাসান মিয়া বাড়ির নং : এন০০৮২ বয়স : 26 লিঙ্গ : পুরুষ	YCF2065662 ফটো উপলব্ধ
19 নাম : আকলিম লিপি স্বামীর নাম : সেখ সামসুদ্দিন বাড়ির নং : এন০১৯৯ বয়স : 50 লিঙ্গ : মহিলা	WB/28/185/519249 ফটো উপলব্ধ	20 নাম : আরেফা খাতুন স্বামীর নাম : সেখ কামাল হোসেন বাড়ির নং : নং০১১৪ বয়স : 25 লিঙ্গ : মহিলা	YCF2060267 ফটো উপলব্ধ	21 নাম : হালিমা খাতুন পিতার নাম : হাবিলউদ্দিন সেখ বাড়ির নং : এন০১৩০ বয়স : 26 লিঙ্গ : মহিলা	YCF2063964 ফটো উপলব্ধ
22 নাম : সেখ মোমিনুল মিয়া পিতার নাম : সেখ হাসান মিয়া বাড়ির নং : এন০০২২ বয়স : 23 লিঙ্গ : পুরুষ	YCF2237808 ফটো উপলব্ধ	23 নাম : আরিফাখাতুন স্বামীর নাম : সেফারমোল্লা বাড়ির নং : n0192 বয়স : 33 লিঙ্গ : মহিলা	UAA1797992 ফটো উপলব্ধ	24 নাম : সেখমোসারফহোসেনসরকার পিতার নাম : সেখ ফকরুদ্দিন সরকার বাড়ির নং : N0102 বয়স : 24 লিঙ্গ : পুরুষ	YCF2148286 ফটো উপলব্ধ
25 নাম : রহিমা মন্ডল স্বামীর নাম : মিসকাতুল মন্ডল বাড়ির নং : এন0097 বয়স : 27 লিঙ্গ : মহিলা	AYC2298859 ফটো উপলব্ধ	26 নাম : আরজিনা খাতুন পিতার নাম : সেখ আলম বাড়ির নং : এন০০৮০ বয়স : 23 লিঙ্গ : মহিলা	YCF2314003 ফটো উপলব্ধ	27 নাম : সাবিনা বেগম স্বামীর নাম : সেখ মহিদুল রহমান বাড়ির নং : এন০150 বয়স : 29 লিঙ্গ : মহিলা	YAF1791649 ফটো উপলব্ধ
28 নাম : সরিফা সুলতানা স্বামীর নাম : সেখ গিয়াসউদ্দিন বাড়ির নং : নং০১৫৭ বয়স : 27 লিঙ্গ : মহিলা	YCF2337848 ফটো উপলব্ধ	29 নাম : সেখ জসিমুদ্দিন পিতার নাম : সেখ জামিরউদ্দিন বাড়ির নং : নং০১৫০ বয়স : 22 লিঙ্গ : পুরুষ	YCF2337855 ফটো উপলব্ধ	30 নাম : রাহুল জানা পিতার নাম : অসিত জানা বাড়ির নং : এন০১৬ বয়স : 21 লিঙ্গ : পুরুষ	YCF2391142 ফটো উপলব্ধ



31 নাম : সুমাতারা বেগম পিতার নাম: হানিফ গায়েন বাড়ির নং : এন১০৭ বয়স : 26 লিঙ্গ : মহিলা	YCF2391886 ফটো উপলব্ধ	32 নাম : পারভিন সুলতানা বকসী পিতার নাম: শেরতাজ আলি বকসী বাড়ির নং : ... বয়স : 25 লিঙ্গ : মহিলা	UAA2125961 ফটো উপলব্ধ	#2 33 নাম : সেখ সাদিক আলি পিতার নাম: সেখ সাবির আলি বাড়ির নং : N0121 বয়স : 25 লিঙ্গ : পুরুষ	YCF2148187 ফটো উপলব্ধ
34 নাম : সেখ নূর ইসলাম পিতার নাম: সেখ আহম্মাদ মুজিদ বাড়ির নং : n0002 বয়স : 66 লিঙ্গ : পুরুষ	YCF1400464 ফটো উপলব্ধ	35 নাম : সেরিনা খাতুন পিতার নাম: সেখ নূর ইসলাম বাড়ির নং : n0002 বয়স : 32 লিঙ্গ : মহিলা	YCF1816354 ফটো উপলব্ধ	36 নাম : নাজিমা খাতুন স্বামীর নাম: তৌসিফ সরকার বাড়ির নং : এন০০০০ বয়স : 25 লিঙ্গ : মহিলা	YCF2030245 ফটো উপলব্ধ
37 নাম : রোকিয়া খাতুন স্বামীর নাম: সেখ আসগর আলি বাড়ির নং : 0000 বয়স : 41 লিঙ্গ : মহিলা	YCF2148021 ফটো উপলব্ধ	38 নাম : আহসান জামিল গায়েন পিতার নাম: হুমায়ুন গায়েন বাড়ির নং : N0105 বয়স : 26 লিঙ্গ : পুরুষ	YCF2148161 ফটো উপলব্ধ	39 নাম : জিন্নাতারা গায়েন স্বামীর নাম: জামাল গায়েন বাড়ির নং : এন০১০৯ বয়স : 57 লিঙ্গ : মহিলা	YCF2059046 ফটো উপলব্ধ
40 নাম : সাবিনা গায়েন স্বামীর নাম: মাসুদ গায়েন বাড়ির নং : n0109 বয়স : 28 লিঙ্গ : মহিলা	YCF1962893 ফটো উপলব্ধ	41 নাম : রমেশ মান্দি পিতার নাম: হেমন্ত মান্দি বাড়ির নং : এন0014 বয়স : 23 লিঙ্গ : পুরুষ	YCF2314144 ফটো উপলব্ধ	42 নাম : শুভজিত কুমার মান্দি পিতার নাম: শরৎ মান্দি বাড়ির নং : এন০০১৪ বয়স : 24 লিঙ্গ : পুরুষ	YCF2314151 ফটো উপলব্ধ
43 নাম : লক্ষী সরেন পিতার নাম: সুনীল সরেন বাড়ির নং : এন০০১৪ বয়স : 22 লিঙ্গ : মহিলা	YCF2314169 ফটো উপলব্ধ	44 নাম : সোয়েল সরকার মায়ের নাম: তাইসিনা সরকার বাড়ির নং : এন0014 বয়স : 22 লিঙ্গ : পুরুষ	YCF2314128 ফটো উপলব্ধ	45 নাম : আমরিন জামান গায়েন স্বামীর নাম: শানপারভেজ গায়েন বাড়ির নং : এন0014 বয়স : 33 লিঙ্গ : মহিলা	UPM1419969 ফটো উপলব্ধ
46 নাম : রাজিয়া খাতুন স্বামীর নাম: সেখ মুসরান সরকার বাড়ির নং : ... বয়স : 25 লিঙ্গ : মহিলা	UAA2146884 ফটো উপলব্ধ	47 নাম : আলিফা সরকার পিতার নাম: সেখ আজিজুল সরকার বাড়ির নং : ... বয়স : 21 লিঙ্গ : মহিলা	YCF2399558 ফটো উপলব্ধ	48 নাম : পম্পা গোস্বামী স্বামীর নাম: লোকনাথ গোস্বামী বাড়ির নং : এন০১৯৮ বয়স : 38 লিঙ্গ : মহিলা	YCF1402726 ফটো উপলব্ধ
49 নাম : কার্তিক চালক পিতার নাম: প্রশান্ত চালক বাড়ির নং : এন0047 বয়স : 22 লিঙ্গ : পুরুষ	YCF2314037 ফটো উপলব্ধ	50 নাম : পায়েল জানা পিতার নাম: বিশ্বনাথ জানা বাড়ির নং : এন০০১৬ বয়স : 24 লিঙ্গ : মহিলা	YCF2252518 ফটো উপলব্ধ	51 নাম : পাপিয়া জানা স্বামীর নাম: অসীম জানা বাড়ির নং : n0010 বয়স : 27 লিঙ্গ : মহিলা	YCF1962877 ফটো উপলব্ধ
52 নাম : উজ্জ্বল জানা পিতার নাম: প্রশান্ত জানা বাড়ির নং : n0007 বয়স : 27 লিঙ্গ : পুরুষ	YCF1962786 ফটো উপলব্ধ	53 নাম : পুতুল পন্ডিড স্বামীর নাম: ইন্দ্রনাথ পন্ডিড বাড়ির নং : নং০১৩৩ বয়স : 44 লিঙ্গ : মহিলা	SQT1259902 ফটো উপলব্ধ	54 নাম : পল্লব পোডেল পিতার নাম: কাশীনাথ পোডেল বাড়ির নং : বাগবাড়ী বয়স : 28 লিঙ্গ : পুরুষ	YCF1962802 ফটো উপলব্ধ
55 নাম : ফিরদৌসি বিবি স্বামীর নাম: সেখ হাসান লক্কর বাড়ির নং : n0179 বয়স : 35 লিঙ্গ : মহিলা	YCF1399971 ফটো উপলব্ধ	56 নাম : হাফিজা বিবি স্বামীর নাম: সেখ মোকসেদ মন্ডল বাড়ির নং : n0196 বয়স : 36 লিঙ্গ : মহিলা	YCF1651876 ফটো উপলব্ধ	57 নাম : সাকিনা বেগম স্বামীর নাম: খাইরুল আনাম বাড়ির নং : 0000 বয়স : 27 লিঙ্গ : মহিলা	YCF2148054 ফটো উপলব্ধ
58 নাম : সৌমিতা বেরা স্বামীর নাম: মাস্তু বেরা বাড়ির নং : n0187 বয়স : 28 লিঙ্গ : মহিলা	YCF1874825 ফটো উপলব্ধ	59 নাম : রিম্পা বেরা স্বামীর নাম: কিংকর বেরা বাড়ির নং : নং০০৪০ বয়স : 26 লিঙ্গ : মহিলা	YCF2340248 ফটো উপলব্ধ	60 নাম : প্রবীর ভৌমিক পিতার নাম: জয়দেব ভৌমিক বাড়ির নং : n0037 বয়স : 27 লিঙ্গ : পুরুষ	YCF1962810 ফটো উপলব্ধ



61 নাম : সুস্মিতা মাইতি স্বামীর নাম: মহাদেব মাইতি বাড়ির নং : এন0065 বয়স : 23 লিঙ্গ : মহিলা	YCF2306421 ফটো উপলব্ধ	62 নাম : পূজা মাইতি স্বামীর নাম: সহদেব মাইতি বাড়ির নং : n0188 বয়স : 26 লিঙ্গ : মহিলা	YCF1997758 ফটো উপলব্ধ	63 নাম : খোকন মাইতি পিতার নাম: দুলাল মাইতি বাড়ির নং : এন০০৩৪ বয়স : 25 লিঙ্গ : পুরুষ	YCF2059038 ফটো উপলব্ধ
64 নাম : দুর্গা মাণ্ডি স্বামীর নাম: বৈদ্যনাথ মাণ্ডি বাড়ির নং : n0171 বয়স : 42 লিঙ্গ : মহিলা	CKX2343556 ফটো উপলব্ধ	65 নাম : লক্ষ্মী মান্ডি পিতার নাম: মঙ্গল মান্ডি বাড়ির নং : n0183 বয়স : 28 লিঙ্গ : পুরুষ	YCF1997717 ফটো উপলব্ধ	66 নাম : লক্ষ্মী মান্ডি স্বামীর নাম: বসন্ত মান্ডি বাড়ির নং : 0000 বয়স : 36 লিঙ্গ : মহিলা	YCF1047752 ফটো উপলব্ধ
67 নাম : মল্লিক মাঝি বিবি স্বামীর নাম: মল্লিক দেলোয়ার হোসেন বাড়ির নং : 1234 বয়স : 56 লিঙ্গ : মহিলা	YCF2410165 ফটো উপলব্ধ	68 নাম : মোমেনা খাতুন স্বামীর নাম: আব্দুল কালাম সেখ বাড়ির নং : নং০১১১ বয়স : 23 লিঙ্গ : মহিলা	YCF2326353 ফটো উপলব্ধ	#2 69 নাম : ইমরুল হক পিতার নাম: কাসেম মিয়া বাড়ির নং : বাগবাড়ী বয়স : 27 লিঙ্গ : পুরুষ	YCF1962851 ফটো উপলব্ধ
70 নাম : সেখ সাহির মোল্লা পিতার নাম: সেখ হানিফ মোল্লা বাড়ির নং : n0078 বয়স : 27 লিঙ্গ : পুরুষ	YCF1962794 ফটো উপলব্ধ	71 নাম : সুমিতা রুইদাস স্বামীর নাম: সোমনাথ রুইদাস বাড়ির নং : নং০০১৩ বয়স : 24 লিঙ্গ : মহিলা	YCF2326742 ফটো উপলব্ধ	72 নাম : অলোক রায় পিতার নাম: অশোক রায় বাড়ির নং : .. বয়স : 41 লিঙ্গ : পুরুষ	HFG2608214 ফটো উপলব্ধ
73 নাম : আমিন উদ্দিন লস্কর পিতার নাম: রমজান আলি লস্কর বাড়ির নং : n0189 বয়স : 26 লিঙ্গ : পুরুষ	YCF1997766 ফটো উপলব্ধ	74 নাম : সেখ মুশরান সরকার পিতার নাম: মোকসুদুল সরকার বাড়ির নং : n0092 বয়স : 27 লিঙ্গ : পুরুষ	YCF1962828 ফটো উপলব্ধ	75 নাম : সরিফা সরকার স্বামীর নাম: সাঈদুল সরকার বাড়ির নং : n0090 বয়স : 30 লিঙ্গ : মহিলা	YCF1962844 ফটো উপলব্ধ
76 নাম : সাবিনা সরকার পিতার নাম: সেখ ফরহাদ সরকার বাড়ির নং : এন১০০ বয়স : 22 লিঙ্গ : মহিলা	YCF2391118 ফটো উপলব্ধ	77 নাম : রোসমিনা সরকার পিতার নাম: রবিয়েলসরকার বাড়ির নং : নং০১০৩ বয়স : 25 লিঙ্গ : মহিলা	YCF2060259 ফটো উপলব্ধ	78 নাম : লক্ষ্মীমনি সরেন স্বামীর নাম: কঙ্কা সরেন বাড়ির নং : নং০১৪৪ বয়স : 27 লিঙ্গ : মহিলা	UAA2027373 ফটো উপলব্ধ
79 নাম : চণ্ডী হাঁসদা স্বামীর নাম: নারায়ণ চন্দ্র হাঁসদা বাড়ির নং : কানাইপুর বয়স : 40 লিঙ্গ : মহিলা	CKN2336626 ফটো উপলব্ধ	80 নাম : ইয়াসমিন সুলতানা স্বামীর নাম: মোহাঃ সামসুল হক সরকার বাড়ির নং : এন০০৯১ বয়স : 31 লিঙ্গ : মহিলা	AYC1629419 ফটো উপলব্ধ	#2 81 নাম : নাসরিন সুলতানা স্বামীর নাম: আসিফ সরকার বাড়ির নং : এন101 বয়স : 27 লিঙ্গ : মহিলা	YCF1997725 ফটো উপলব্ধ
82 নাম : কেয়া সামন্ত স্বামীর নাম: বিনয় সামন্ত বাড়ির নং : n0025 বয়স : 29 লিঙ্গ : মহিলা	YCF1962919 ফটো উপলব্ধ	83 নাম : চন্দনা সামন্ত স্বামীর নাম: লক্ষ্মীনারায়ণ সামন্ত বাড়ির নং : n0008 বয়স : 27 লিঙ্গ : মহিলা	YCF1962869 ফটো উপলব্ধ	84 নাম : নবনীতা সামন্ত পিতার নাম: যুধিষ্ঠীর সামন্ত বাড়ির নং : n0026 বয়স : 27 লিঙ্গ : মহিলা	YCF1962778 ফটো উপলব্ধ
85 নাম : দেবজ্যোতি সামন্ত পিতার নাম: যুধিষ্ঠীর সামন্ত বাড়ির নং : নং০০২৬ বয়স : 23 লিঙ্গ : পুরুষ	YCF2340271 ফটো উপলব্ধ	86 নাম : বিশ্বজিৎ সামন্ত পিতার নাম: ভীমচন্দ্র সামন্ত বাড়ির নং : n0186 বয়স : 26 লিঙ্গ : পুরুষ	YCF1997741 ফটো উপলব্ধ	87 নাম : গুণলাল হাঁসদা পিতার নাম: ভীম হাঁসদা বাড়ির নং : n0182 বয়স : 30 লিঙ্গ : পুরুষ	YCF1997709 ফটো উপলব্ধ
88 নাম : খুকু হাঁসদা মালিক স্বামীর নাম: জয়ন্ত হাঁসদা বাড়ির নং : নং০০৫৪ বয়স : 28 লিঙ্গ : মহিলা	YCF2329316 ফটো উপলব্ধ	89 নাম : বুদ্ধদেব হেমব্রম পিতার নাম: লক্ষ্মী হেমব্রম বাড়ির নং : n0181 বয়স : 26 লিঙ্গ : পুরুষ	YCF1997691 ফটো উপলব্ধ	90 নাম : সহানা খাতুন স্বামীর নাম: সেখ নূরুদ্দিন বাড়ির নং : এন0130 বয়স : 25 লিঙ্গ : মহিলা	YCF2463586 ফটো উপলব্ধ



91 নাম : সুমাইয়া খাতুন স্বামীর নাম: সেখ নাজমুস শাহাদাত বাড়ির নং : এন0130 বয়স : 21 লিঙ্গ : মহিলা	YCF2463552 ফটো উপলব্ধ	#2 92 নাম : ফিরোজা খাতুন স্বামীর নাম: সেখ মাসুম মন্ডল বাড়ির নং : এন0167 বয়স : 26 লিঙ্গ : মহিলা	YCF2452803 ফটো উপলব্ধ	93 নাম : রমেশ ভৌমিক পিতার নাম: বাদল ভৌমিক বাড়ির নং : এন0166 বয়স : 22 লিঙ্গ : পুরুষ	YCF2463321 ফটো উপলব্ধ
94 নাম : সেখ আলম পিতার নাম: সেখ আব্দুলহামিদ বাড়ির নং : n0139 বয়স : 51 লিঙ্গ : পুরুষ	RGN2416725 ফটো উপলব্ধ	95 নাম : মহসীন মুন্সি মায়ের নাম: সেখ মুন্সি নসিমা বাড়ির নং : এন0140 বয়স : 22 লিঙ্গ : পুরুষ	YCF2463230 ফটো উপলব্ধ	96 নাম : সেখ সামিরউদ্দিন পিতার নাম: মতিয়ার বাড়ির নং : এন0121 বয়স : 50 লিঙ্গ : পুরুষ	YCF2427094 ফটো উপলব্ধ
97 নাম : রানুজা বেগম স্বামীর নাম: সেখ সামিরউদ্দিন বাড়ির নং : এন0121 বয়স : 42 লিঙ্গ : মহিলা	CKN2396265 ফটো উপলব্ধ	98 নাম : সামিনা সরকার স্বামীর নাম: ওয়াসিম সরকার বাড়ির নং : এন0146 বয়স : 25 লিঙ্গ : মহিলা	YCF2459055 ফটো উপলব্ধ	99 নাম : সুমনা শাসমল পিতার নাম: দিলীপ শাসমল বাড়ির নং : এন0000 বয়স : 21 লিঙ্গ : মহিলা	AYC2554376 ফটো উপলব্ধ
100 নাম : পানি সরেন পিতার নাম: শিলু সরেন বাড়ির নং : এন0000 বয়স : 29 লিঙ্গ : মহিলা	WOD2633022 ফটো উপলব্ধ	101 নাম : মহুয়া সামন্ত স্বামীর নাম: রোহন সামন্ত বাড়ির নং : এন0030 বয়স : 25 লিঙ্গ : মহিলা	AYC2096121 ফটো উপলব্ধ	102 নাম : সালেহার বেগম স্বামীর নাম: একবাল হোসেন সেখ বাড়ির নং : এন0177 বয়স : 29 লিঙ্গ : মহিলা	WEU2012763 ফটো উপলব্ধ
103 নাম : পারভিন খাঁ স্বামীর নাম: বোরহান মুন্সি বাড়ির নং : বাগবাড়ী বয়স : 21 লিঙ্গ : মহিলা	YCF2474716 ফটো উপলব্ধ	104 নাম : সাবানা খাতুন পিতার নাম: আবুল হোসেন মোল্লা বাড়ির নং : এন0154 বয়স : 20 লিঙ্গ : মহিলা	YCF2515575 ফটো উপলব্ধ	105 নাম : বৈশাখী সরেন স্বামীর নাম: কক্সা সরেন বাড়ির নং : এন0076 বয়স : 19 লিঙ্গ : মহিলা	YCF2517415 ফটো উপলব্ধ
106 নাম : বিশ্বজিৎ সরেন পিতার নাম: সুনীল সরেন বাড়ির নং : এন0118 বয়স : 19 লিঙ্গ : পুরুষ	YCF2522514 ফটো উপলব্ধ	107 নাম : সানিয়া খাতুন পিতার নাম: সেখ সামিম আলি বাড়ির নং : এন0121 বয়স : 19 লিঙ্গ : মহিলা	YCF2523058 ফটো উপলব্ধ	108 নাম : পায়েল তুং পিতার নাম: উত্তম তুং বাড়ির নং : এন0036 বয়স : 19 লিঙ্গ : মহিলা	YCF2523124 ফটো উপলব্ধ
109 নাম : অক্ষর সামন্ত পিতার নাম: হারাধন সামন্ত বাড়ির নং : এন0025 বয়স : 19 লিঙ্গ : পুরুষ	YCF2524676 ফটো উপলব্ধ	110 নাম : সাইরিন পারভিন পিতার নাম: সেখ সামিরউদ্দিন বাড়ির নং : এন0121 বয়স : 20 লিঙ্গ : মহিলা	YCF2518793 ফটো উপলব্ধ	111 নাম : সোমলাল হাঁসদা মায়ের নাম: মতি হাঁসদা বাড়ির নং : এন0049 বয়স : 19 লিঙ্গ : পুরুষ	YCF2521250 ফটো উপলব্ধ
112 নাম : সেখ সোয়েল আলি পিতার নাম: সেখ সাবির আলি বাড়ির নং : এন0121 বয়স : 19 লিঙ্গ : পুরুষ	YCF2521870 ফটো উপলব্ধ	113 নাম : এলিজা বেগম স্বামীর নাম: ফিরোজ মল্লিক বাড়ির নং : এন001 বয়স : 38 লিঙ্গ : মহিলা	SNV1205822 ফটো উপলব্ধ		

114	YPW2189173	নাম : সাহানাজ, সুলতানা সরকার স্বামীর নাম: সারাহত হোসেন সরকার বাড়ির নং : 1234 বয়স : 26 লিঙ্গ : মহিলা	ফটো উপলব্ধ	115	WB/28/185/519765	নাম : সেখ ইব্রাহিম স্বামীর নাম: সেখ মহিম বাড়ির নং : n0153 বয়স : 63 লিঙ্গ : পুরুষ	ফটো উপলব্ধ	116	WB/28/185/519161	নাম : মারুফা স্বামীর নাম: সেখ ইব্রাহিম বাড়ির নং : n0153 বয়স : 56 লিঙ্গ : মহিলা	ফটো উপলব্ধ
117	YCF1739275	নাম : সেখ করিম পিতার নাম: সেখ ইব্রাহিম বাড়ির নং : n0153 বয়স : 30 লিঙ্গ : পুরুষ	ফটো উপলব্ধ	118	CKN2201887	নাম : আমেনা ক্রিষ্ণা স্বামীর নাম: রমজান আলি লস্কর বাড়ির নং : n0157 বয়স : 38 লিঙ্গ : মহিলা	ফটো উপলব্ধ	119	YCF1739267	নাম : সাজাহান লস্কর স্বামীর নাম: আমেনা ক্রিষ্ণা বাড়ির নং : n0157 বয়স : 38 লিঙ্গ : পুরুষ	ফটো উপলব্ধ
120	WB/28/185/519281	নাম : মানসুরা বেগম স্বামীর নাম: সেখ মোসলেম আলি বাড়ির নং : n0072 বয়স : 87 লিঙ্গ : মহিলা	ফটো উপলব্ধ	121	YCF2482230	নাম : মন্ডল রাজিয়া বিবি স্বামীর নাম: সেখ আবুল হোসেন মণ্ডল বাড়ির নং : n0073 বয়স : 68 লিঙ্গ : মহিলা	ফটো উপলব্ধ	122	YCF2484046	নাম : সামসের আলি পিতার নাম: সেখ মোসলেম আলি বাড়ির নং : n0073 বয়স : 66 লিঙ্গ : পুরুষ	ফটো উপলব্ধ
123	WB/28/185/519092	নাম : সানুয়ারা বেগম স্বামীর নাম: সেখ সামসের আলি বাড়ির নং : n0073 বয়স : 61 লিঙ্গ : মহিলা	ফটো উপলব্ধ	124	YCF2496461	নাম : আন্নারাখি বিবি পিতার নাম: সেখ অতিয়ার বাড়ির নং : n0151 বয়স : 67 লিঙ্গ : মহিলা	ফটো উপলব্ধ	125	CKN2200343	নাম : সেখ সুবাইয়া খাতুন স্বামীর নাম: সেখ জমিরউদ্দিন বাড়ির নং : n0150 বয়স : 44 লিঙ্গ : মহিলা	ফটো উপলব্ধ
126	WB/28/185/519807	নাম : সেখ জমিরউদ্দিন পিতার নাম: সেখ গোলাম রহমান বাড়ির নং : n0150 বয়স : 54 লিঙ্গ : পুরুষ	ফটো উপলব্ধ	127	WB/28/185/519601	নাম : সেখ সামসুদ্দিন পিতার নাম: সেখ গোলাম রহমান বাড়ির নং : n0150 বয়স : 56 লিঙ্গ : পুরুষ	ফটো উপলব্ধ	128	WB/28/185/519045	নাম : সেখ তাজউদ্দিন পিতার নাম: সেখ তমিজউদ্দিন বাড়ির নং : n0150 বয়স : 45 লিঙ্গ : পুরুষ	ফটো উপলব্ধ
129	YCF1650571	নাম : ফিরোজা বেগম স্বামীর নাম: সেখ রোশেন মিঞা বাড়ির নং : n0081 বয়স : 37 লিঙ্গ : মহিলা	ফটো উপলব্ধ	130	YCF1400118	নাম : সেখ মোকসেদ মিঞা পিতার নাম: সেখ সরিফ মিঞা বাড়ির নং : n0081 বয়স : 42 লিঙ্গ : পুরুষ	ফটো উপলব্ধ	131	YCF1650654	নাম : জাহির মোল্লা পিতার নাম: আক্বাস মোল্লা বাড়ির নং : n0068 বয়স : 33 লিঙ্গ : পুরুষ	ফটো উপলব্ধ
132	YCF1650712	নাম : সেখ হাবিব মোল্লা পিতার নাম: সেখ আক্বাস মোল্লা বাড়ির নং : n0068 বয়স : 34 লিঙ্গ : পুরুষ	ফটো উপলব্ধ	133	CKN2395721	নাম : সাবির উদ্দিন মোল্লা পিতার নাম: আক্বাস উদ্দিন মোল্লা বাড়ির নং : n0068 বয়স : 38 লিঙ্গ : পুরুষ	ফটো উপলব্ধ	134	CKN2274876	নাম : সেখ কুতুবউদ্দিন পিতার নাম: সেখ নূর ইসলাম বাড়ির নং : n0124 বয়স : 38 লিঙ্গ : পুরুষ	ফটো উপলব্ধ
135	CKN2274892	নাম : সেখ নইমউদ্দিন পিতার নাম: সেখ নূর ইসলাম বাড়ির নং : n0124 বয়স : 40 লিঙ্গ : পুরুষ	ফটো উপলব্ধ	136	CKN2274884	নাম : সেখ নূর জামাল পিতার নাম: সেখ নূর ইসলাম বাড়ির নং : n0124 বয়স : 44 লিঙ্গ : পুরুষ	ফটো উপলব্ধ	137	WB/28/185/519375	নাম : সেখ নূর ইসলাম পিতার নাম: সেখ আক্বাস বাড়ির নং : n0124 বয়স : 66 লিঙ্গ : পুরুষ	ফটো উপলব্ধ
E2 138	WB/28/185/519182	নাম : সেখ কালো পিতার নাম: সেখ পুরুষ বাড়ির নং : n0117 বয়স : 82 লিঙ্গ : পুরুষ	ফটো উপলব্ধ	139	CKN1939834	নাম : মাসকুরা বেগম স্বামীর নাম: সেখ সালাম বাড়ির নং : n0116 বয়স : 44 লিঙ্গ : মহিলা	ফটো উপলব্ধ	140	WB/28/185/519668	নাম : কদবানু স্বামীর নাম: সেখ ইদ্রিশ বাড়ির নং : n0116 বয়স : 71 লিঙ্গ : মহিলা	ফটো উপলব্ধ
141	YCF1549609	নাম : সাদ্দাম হোসেন মায়ের নাম: বদরুল্লাহা বাড়ির নং : n0115 বয়স : 34 লিঙ্গ : পুরুষ	ফটো উপলব্ধ	142	CKN2274942	নাম : সেখ আসগার আলি পিতার নাম: সেখ কওসের আলি বাড়ির নং : n0115 বয়স : 38 লিঙ্গ : পুরুষ	ফটো উপলব্ধ	143	CKN2274967	নাম : সেখ কামাল হোসেন পিতার নাম: সেখ আমির হোসেন বাড়ির নং : n0114 বয়স : 40 লিঙ্গ : পুরুষ	ফটো উপলব্ধ

144	WB/28/185/519561	নাম : কামিরুন্নেসা স্বামীর নাম: সেখ আমিরহোসেন বাড়ির নং : n0114 বয়স : 57 লিঙ্গ : মহিলা	ফটো উপলব্ধ	145	WB/28/185/519337	নাম : সেখ দেলোয়ার হোসেন পিতার নাম: সেখ আঃ রহমান বাড়ির নং : n0112 বয়স : 71 লিঙ্গ : পুরুষ	ফটো উপলব্ধ	146	YCF1650662	নাম : আব্দুল কালাম সেখ পিতার নাম: সহিদ হোসেন সেখ বাড়ির নং : n0111 বয়স : 35 লিঙ্গ : পুরুষ	ফটো উপলব্ধ
147	YCF1739234	নাম : সেখ জুমান আলি পিতার নাম: সেখ সহিদ হোসেন বাড়ির নং : n0111 বয়স : 30 লিঙ্গ : পুরুষ	ফটো উপলব্ধ	148	WB/28/185/519560	নাম : আহিয়া বিবি স্বামীর নাম: সেখ সহিদ হোসেন বাড়ির নং : n0111 বয়স : 55 লিঙ্গ : মহিলা	ফটো উপলব্ধ	149	WB/28/185/519570	নাম : হোসেহারা স্বামীর নাম: সেখ ওহিদ হোসেন বাড়ির নং : n0110 বয়স : 56 লিঙ্গ : মহিলা	ফটো উপলব্ধ
150	YCF2097590	নাম : আব্বাস মোল্লা পিতার নাম: সিরাজ মোল্লা বাড়ির নং : n0068 বয়স : 58 লিঙ্গ : পুরুষ	ফটো উপলব্ধ	151	CKN2200798	নাম : সেখ লালন কবিরাজ পিতার নাম: সেখ আল্লারাখা কবিরাজ বাড়ির নং : n0127 বয়স : 56 লিঙ্গ : পুরুষ	ফটো উপলব্ধ	152	CKN2395374	নাম : সুপিয়া বেগম স্বামীর নাম: সেখ মোকসেদ মিঞা বাড়ির নং : n0081 বয়স : 41 লিঙ্গ : মহিলা	ফটো উপলব্ধ
153	YCF2097624	নাম : সেখ আজাদ আলি পিতার নাম: সেখ অনোয়ার আলি বাড়ির নং : n0085 বয়স : 51 লিঙ্গ : পুরুষ	ফটো উপলব্ধ	154	YCF1650688	নাম : জগন্নাথ ভূক্ত পিতার নাম: তরনী ভূক্ত বাড়ির নং : n0085 বয়স : 34 লিঙ্গ : পুরুষ	ফটো উপলব্ধ	155	YCF1264522	নাম : মমতাজ বেগম স্বামীর নাম: আব্বাস আলি সেখ বাড়ির নং : n0085 বয়স : 37 লিঙ্গ : মহিলা	ফটো উপলব্ধ
156	YCF1126432	নাম : আসমাতারা বেগম স্বামীর নাম: সেখ আজাদ আলি বাড়ির নং : n0085 বয়স : 44 লিঙ্গ : মহিলা	ফটো উপলব্ধ	157	WB/28/185/519647	নাম : সেখ আলতাফ আলি পিতার নাম: সেখ আনোয়ার আলি বাড়ির নং : n0085 বয়স : 53 লিঙ্গ : পুরুষ	ফটো উপলব্ধ	158	YCF2097806	নাম : আবুল হোসেন মোল্লা পিতার নাম: আবদুল করিম মোল্লা বাড়ির নং : n0154 বয়স : 52 লিঙ্গ : পুরুষ	ফটো উপলব্ধ
159	YCF1650597	নাম : সেখ রহিম সেখ পিতার নাম: সেখ ইব্রাহিম সেখ বাড়ির নং : n0153 বয়স : 33 লিঙ্গ : পুরুষ	ফটো উপলব্ধ	160	YCF1816396	নাম : হাসিবুল মিঞা পিতার নাম: কাশেম মিঞা বাড়ির নং : n0079 বয়স : 29 লিঙ্গ : পুরুষ	ফটো উপলব্ধ	161	YCF1399831	নাম : সেখ মনিরুল মিঞা পিতার নাম: সেখ কাশেম মিঞা বাড়ির নং : n0079 বয়স : 36 লিঙ্গ : পুরুষ	ফটো উপলব্ধ
162	YCF1549856	নাম : লায়লা বিবি স্বামীর নাম: মনিরুল মিঞা সেখ বাড়ির নং : n0079 বয়স : 38 লিঙ্গ : মহিলা	ফটো উপলব্ধ	163	WB/28/185/519830	নাম : সেখ কাশেমমিয়া পিতার নাম: সরিভ মিয়া বাড়ির নং : n0079 বয়স : 60 লিঙ্গ : পুরুষ	ফটো উপলব্ধ	164	YCF2097574	নাম : মোহিনা বেগম স্বামীর নাম: সেখ কাশেমমিয়া বাড়ির নং : n0079 বয়স : 33 লিঙ্গ : মহিলা	ফটো উপলব্ধ
165	YCF2097566	নাম : মানসুরা মোল্লা স্বামীর নাম: আব্বাস মোল্লা বাড়ির নং : n0068 বয়স : 52 লিঙ্গ : মহিলা	ফটো উপলব্ধ	166	CKN2200590	নাম : সেখ ফেরদৌসী স্বামীর নাম: সেখ আলতাফ আলি বাড়ির নং : n0085 বয়স : 44 লিঙ্গ : মহিলা	ফটো উপলব্ধ	167	YCF2097616	নাম : সেখ হাসান মিঞা পিতার নাম: শরিফ মিঞা বাড়ির নং : n0082 বয়স : 57 লিঙ্গ : পুরুষ	ফটো উপলব্ধ
168	YCF2097715	নাম : সেখ আব্বাস আলি পিতার নাম: সেখ অনোয়ার আলি বাড়ির নং : n0085 বয়স : 48 লিঙ্গ : পুরুষ	ফটো উপলব্ধ	169	YCF1399906	নাম : সেখ মইদুল রহমান পিতার নাম: সেখ মফিজুদ্দীন বাড়ির নং : n0150 বয়স : 39 লিঙ্গ : পুরুষ	ফটো উপলব্ধ	170	WB/28/185/519122	নাম : লায়লা বেগম স্বামীর নাম: আব্দুল রাসিদ লক্কর বাড়ির নং : n0123 বয়স : 36 লিঙ্গ : মহিলা	ফটো উপলব্ধ
171	WB/28/185/519317	নাম : সানুয়ারা বিবি স্বামীর নাম: আবুল কাশেম মোল্লা বাড়ির নং : n0154 বয়স : 52 লিঙ্গ : মহিলা	ফটো উপলব্ধ	172	YCF2433282	নাম : সেখ জামসের আলি পিতার নাম: মোসলেম আলি বাড়ির নং : n0072 বয়স : 60 লিঙ্গ : পুরুষ	ফটো উপলব্ধ	173	WB/28/185/519875	নাম : রহিমা বিবি স্বামীর নাম: কাবির আলি সেখ বাড়ির নং : n0113 বয়স : 66 লিঙ্গ : মহিলা	ফটো উপলব্ধ

174 নাম : হাসান লক্ষর পিতার নাম: রসিদ লক্ষর বাড়ির নং : n0123 বয়স : 47 লিঙ্গ : পুরুষ	CKN1287846 ফটো উপলব্ধ	175 নাম : মাঝিয়া বেগম স্বামীর নাম: আবুল হোসেন মোল্লা বাড়ির নং : n0154 বয়স : 37 লিঙ্গ : মহিলা	YCF1400415 ফটো উপলব্ধ	176 নাম : তাসমিনা বিবি স্বামীর নাম: জামসেদ মোল্লা বাড়ির নং : n0072 বয়স : 54 লিঙ্গ : মহিলা	YCF2496446 ফটো উপলব্ধ
#2 177 নাম : আবুল কাসেম মোল্লা পিতার নাম: সেখ আব্দুল করিম মোল্লা বাড়ির নং : n0154 বয়স : 57 লিঙ্গ : পুরুষ	YCF2097780 ফটো উপলব্ধ	178 নাম : মনুয়ারা বিবি বিএণ্ড স্বামীর নাম: হাসান বাড়ির নং : n0082 বয়স : 49 লিঙ্গ : মহিলা	YCF2097582 ফটো উপলব্ধ	179 নাম : সেখ সালাম পিতার নাম: সেখ ইদ্রিশ আলি বাড়ির নং : n0116 বয়স : 48 লিঙ্গ : পুরুষ	YCF2107829 ফটো উপলব্ধ
180 নাম : সমিমা খাতুন পিতার নাম: সেখ আব্দুল রহিম বাড়ির নং : N0150 বয়স : 24 লিঙ্গ : মহিলা	YCF2148203 ফটো উপলব্ধ	181 নাম : সেখ সালাউদ্দিন পিতার নাম: সেখ সালাম বাড়ির নং : 0000 বয়স : 25 লিঙ্গ : পুরুষ	YCF2148435 ফটো উপলব্ধ	182 নাম : মেহেরুনেশা বেগম স্বামীর নাম: সেখ তাজউদ্দিন বাড়ির নং : n0150 বয়স : 38 লিঙ্গ : মহিলা	YCF1399989 ফটো উপলব্ধ
183 নাম : যমুনা সরকার স্বামীর নাম: মোকসুদুল সরকার বাড়ির নং : n0082 বয়স : 44 লিঙ্গ : মহিলা	CKN2200426 ফটো উপলব্ধ	184 নাম : রসুলা বেগম স্বামীর নাম: সেখ মফিজউদ্দিন বাড়ির নং : n0150 বয়স : 56 লিঙ্গ : মহিলা	YCF2148757 ফটো উপলব্ধ	185 নাম : সেখ গিয়াসুদ্দিন পিতার নাম: সেখ গোলাম বাড়ির নং : n0157 বয়স : 42 লিঙ্গ : পুরুষ	CKN2274900 ফটো উপলব্ধ
186 নাম : মোর্সেদা খাতুন পিতার নাম: রমজান আলি লক্ষর বাড়ির নং : n0157 বয়স : 20 লিঙ্গ : মহিলা	CKN2201895 ফটো উপলব্ধ	187 নাম : হাপিজা খাতুন স্বামীর নাম: সেখ কুতুবউদ্দিন বাড়ির নং : এন০১২৪ বয়স : 30 লিঙ্গ : মহিলা	YCF2252716 ফটো উপলব্ধ	188 নাম : সেখ নিজামুদ্দিন রহমান পিতার নাম: সেখসামুদ্দিন বাড়ির নং : n0150 বয়স : 30 লিঙ্গ : পুরুষ	YCF1816388 ফটো উপলব্ধ
189 নাম : আফসারা নাজিমা পিতার নাম: সেখ আলতাফ আলি বাড়ির নং : ... বয়স : 23 লিঙ্গ : মহিলা	YCF2391860 ফটো উপলব্ধ	190 নাম : সেখ আয়াতুল্লা আলি পিতার নাম: সেখ আজাদ আলি বাড়ির নং : এন0085 বয়স : 22 লিঙ্গ : পুরুষ	YCF2463248 ফটো উপলব্ধ	191 নাম : ইসোভারা খাতুন স্বামীর নাম: সাদ্দাম হোসেন বাড়ির নং : এন১১৫ বয়স : 27 লিঙ্গ : মহিলা	YCF2399574 ফটো উপলব্ধ
192 নাম : সাজিদা বেগম স্বামীর নাম: সেখ রাহিম বাড়ির নং : বি ০০৫ বয়স : 23 লিঙ্গ : মহিলা	YCF2405488 ফটো উপলব্ধ	193 নাম : মোকচুра বিবি স্বামীর নাম: সেখ নূর ইসলাম বাড়ির নং : n0124 বয়স : 61 লিঙ্গ : মহিলা	YCF2411593 ফটো উপলব্ধ	194 নাম : গোলেহার বিবি স্বামীর নাম: গোলাম সেখ বাড়ির নং : n0157 বয়স : 33 লিঙ্গ : মহিলা	CKN2201903 ফটো উপলব্ধ
195 নাম : সোয়েমা খাতুন স্বামীর নাম: জাহির মোল্লা বাড়ির নং : বাগবাড়ী বয়স : 29 লিঙ্গ : মহিলা	YCF2414415 ফটো উপলব্ধ	196 নাম : মোজাফফার মোল্লা পিতার নাম: আসরাফ মোল্লা বাড়ির নং : এন০০৭৫ বয়স : 26 লিঙ্গ : পুরুষ	YCF2252617 ফটো উপলব্ধ	197 নাম : রমিচা বেগম স্বামীর নাম: সেখ আসরাফ আলি বাড়ির নং : n0075 বয়স : 49 লিঙ্গ : মহিলা	WB/28/185/519777 ফটো উপলব্ধ
198 নাম : সেখ আসরাফ আলি পিতার নাম: সেখ মোসলেম বাড়ির নং : n0075 বয়স : 53 লিঙ্গ : পুরুষ	WB/28/185/519051 ফটো উপলব্ধ	199 নাম : তসলিমা খাতুন স্বামীর নাম: মুজাফফার মোল্লা বাড়ির নং : এন0000 বয়স : 23 লিঙ্গ : মহিলা	YCF2444602 ফটো উপলব্ধ	200 নাম : সামিমা ইয়াসমিন বেগম স্বামীর নাম: সেখ আসগর আলি বাড়ির নং : n0074 বয়স : 38 লিঙ্গ : মহিলা	YCF1650746 ফটো উপলব্ধ
201 নাম : সেখ আসগার আলি পিতার নাম: সেখ ইসলাম আলি বাড়ির নং : n0074 বয়স : 42 লিঙ্গ : পুরুষ	CKN2200772 ফটো উপলব্ধ	202 নাম : সেখ ইসলাম আলি পিতার নাম: সেখ মোসলেম আলি বাড়ির নং : n0074 বয়স : 64 লিঙ্গ : পুরুষ	WB/28/185/519323 ফটো উপলব্ধ	203 নাম : আজমিরা বেগম স্বামীর নাম: সেখ ইসলাম আলি বাড়ির নং : n0074 বয়স : 58 লিঙ্গ : মহিলা	WB/28/185/519091 ফটো উপলব্ধ



204	WB/28/185/519157	নাম : সরিফা বেগম কবিরাজ স্বামীর নাম: সেখ আলাউদ্দিন বাড়ির নং : n0126 বয়স : 53 লিঙ্গ : মহিলা	ফটো উপলব্ধ	205	CKN2200780	নাম : সেখ বদজামাল কবিরাজ পিতার নাম: রাখা কবিরাজ বাড়ির নং : n0128 বয়স : 44 লিঙ্গ : পুরুষ	ফটো উপলব্ধ	206	CKN2274959	নাম : সেখ ইকরাম কবিরাজ পিতার নাম: সেখ রাখা কবিরাজ বাড়ির নং : n0128 বয়স : 43 লিঙ্গ : পুরুষ	ফটো উপলব্ধ
207	CKN2274835	নাম : ফরিদা বিবি স্বামীর নাম: সেখ ইকরাম কবিরাজ বাড়ির নং : n0128 বয়স : 39 লিঙ্গ : মহিলা	ফটো উপলব্ধ	208	WB/28/185/519126	নাম : ফিরোজা বিবি কবিরাজ স্বামীর নাম: রাখা বাড়ির নং : n0129 বয়স : 71 লিঙ্গ : মহিলা	ফটো উপলব্ধ	209	WB/28/185/519112	নাম : সাকিলা বিবি কবিরাজ স্বামীর নাম: আল্লারাখা বাড়ির নং : n0148 বয়স : 56 লিঙ্গ : মহিলা	ফটো উপলব্ধ
210	YCF2148609	নাম : সেখ রাখা কবিরাজ পিতার নাম: সেখ রাখা কবিরাজ বাড়ির নং : n0126 বয়স : 63 লিঙ্গ : পুরুষ	ফটো উপলব্ধ	211	YCF1484047	নাম : জোবেদা বেগম স্বামীর নাম: সেখ জাহির কবিরাজ বাড়ির নং : n0148 বয়স : 43 লিঙ্গ : মহিলা	ফটো উপলব্ধ	212	YCF1127190	নাম : সেখ জাহির কবিরাজ মায়ের নাম: সাকিলা বিবি বাড়ির নং : n0148 বয়স : 43 লিঙ্গ : পুরুষ	ফটো উপলব্ধ
213	YCF1900703	নাম : ফজিলা বেগম স্বামীর নাম: সেখ মোবারক কবিরাজ বাড়ির নং : n0128 বয়স : 38 লিঙ্গ : মহিলা	ফটো উপলব্ধ	214	YCF1900455	নাম : আসমানী খাতুন মায়ের নাম: হোসেনারা বিবি বাড়ির নং : n0128 বয়স : 29 লিঙ্গ : মহিলা	ফটো উপলব্ধ	215	CKN2336220	নাম : সেখ মোবারক কবিরাজ পিতার নাম: সেখ আল্লারাখা কবিরাজ বাড়ির নং : n0128 বয়স : 40 লিঙ্গ : পুরুষ	ফটো উপলব্ধ
216	YCF1739259	নাম : মানুয়ারা বেগম স্বামীর নাম: সেখ বাদু জামাল কবিরাজ বাড়ির নং : n0128 বয়স : 31 লিঙ্গ : মহিলা	ফটো উপলব্ধ	217	YCF1739192	নাম : সেখমুল্লাকবিরাজ মায়ের নাম: হোসেনারা বিবি বাড়ির নং : n0128 বয়স : 30 লিঙ্গ : পুরুষ	ফটো উপলব্ধ	218	YCF2287852	নাম : হোসেনারা বিবি স্বামীর নাম: সেখ আপেল কবিরাজ বাড়ির নং : n0128 বয়স : 45 লিঙ্গ : মহিলা	ফটো উপলব্ধ
219	YCF2147932	নাম : মো সালমা খাতুন স্বামীর নাম: সাহিদ ইসলাম মল্লিক বাড়ির নং : 0000 বয়স : 31 লিঙ্গ : মহিলা	ফটো উপলব্ধ	220	YCF2148112	নাম : হাসিবা খাতুন পিতার নাম: সেখ কাশেম মিঞা বাড়ির নং : ডবল. বী/243/079 বয়স : 25 লিঙ্গ : মহিলা	ফটো উপলব্ধ	221	YCF2148476	নাম : সামসুন্নেহার খাতুন স্বামীর নাম: খুরশিদ গায়েন বাড়ির নং : 0000 বয়স : 28 লিঙ্গ : মহিলা	ফটো উপলব্ধ
222	CKN2336253	নাম : শান পারভেজ গায়েন পিতার নাম: পান্না গায়েন বাড়ির নং : n0105 বয়স : 38 লিঙ্গ : পুরুষ	ফটো উপলব্ধ	223	YCF1900513	নাম : রোশনি গায়েন পিতার নাম: পান্না গায়েন বাড়ির নং : n0105 বয়স : 28 লিঙ্গ : মহিলা	ফটো উপলব্ধ	224	YCF1900562	নাম : তারান্নম গায়েন পিতার নাম: জাহাঙ্গীর গায়েন বাড়ির নং : n0105 বয়স : 29 লিঙ্গ : মহিলা	ফটো উপলব্ধ
225	YCF1900653	নাম : সোহেল গায়েন পিতার নাম: মইনুদ্দিন গায়েন বাড়ির নং : n0106 বয়স : 29 লিঙ্গ : পুরুষ	ফটো উপলব্ধ	226	YCF2484715	নাম : জাহাঙ্গীর গায়েন পিতার নাম: জয়নাল গায়েন বাড়ির নং : n0105 বয়স : 62 লিঙ্গ : পুরুষ	ফটো উপলব্ধ	227	YCF2478675	নাম : সাবিলা গায়েন স্বামীর নাম: জাহাঙ্গীর গায়েন বাড়ির নং : বাগবাড়ী বয়স : 55 লিঙ্গ : মহিলা	ফটো উপলব্ধ
228	WB/28/185/519708	নাম : হুমায়ুন গায়েন পিতার নাম: জয়নাল গায়েন বাড়ির নং : n0105 বয়স : 55 লিঙ্গ : পুরুষ	ফটো উপলব্ধ	229	CKN1940527	নাম : জাহিরা গায়েন স্বামীর নাম: হুমায়ুন গায়েন বাড়ির নং : n0105 বয়স : 45 লিঙ্গ : মহিলা	ফটো উপলব্ধ	230	CKN2436202	নাম : মাসুদ গায়েন পিতার নাম: জামাল গায়েন বাড়ির নং : n0109 বয়স : 37 লিঙ্গ : পুরুষ	ফটো উপলব্ধ
231	YCF1739150	নাম : খুরশিদ গায়েন পিতার নাম: জামাল গায়েন বাড়ির নং : n0109 বয়স : 30 লিঙ্গ : পুরুষ	ফটো উপলব্ধ	232	YCF1650647	নাম : মুরশীদ গায়েন পিতার নাম: জামাল গায়েন বাড়ির নং : n0109 বয়স : 31 লিঙ্গ : পুরুষ	ফটো উপলব্ধ	233	YCF2502953	নাম : মইনুদ্দিন গায়েন পিতার নাম: বনি আমিন গায়েন বাড়ির নং : বাগবাড়ী বয়স : 61 লিঙ্গ : পুরুষ	ফটো উপলব্ধ

234	YCF2097798	নাম : নাসিমা পারভিন স্বামীর নাম: পান্না লাল গায়েন বাড়ির নং : n0105 বয়স : 60 লিঙ্গ : মহিলা	ফটো উপলব্ধ	235	YCF1264571	নাম : খুশবু গায়েন পিতার নাম: পান্না গায়েন বাড়ির নং : n0105 বয়স : 35 লিঙ্গ : মহিলা	ফটো উপলব্ধ	236	CKN1940501	নাম : পান্না লাল গায়েন পিতার নাম: জয়নাল গায়েন বাড়ির নং : n0105 বয়স : 68 লিঙ্গ : পুরুষ	ফটো উপলব্ধ
237	YCF2237758	নাম : দিলশান জাহিদ গায়েন পিতার নাম: হুমায়ুন গায়েন বাড়ির নং : এন০০২২ বয়স : 23 লিঙ্গ : পুরুষ	ফটো উপলব্ধ	238	SQT1618495	নাম : বেবী নাসরিন স্বামীর নাম: মুরশীদগায়েন বাড়ির নং : এন০১০৯ বয়স : 29 লিঙ্গ : মহিলা	ফটো উপলব্ধ	239	YCF2383677	নাম : ফিরদৌসী গায়েন স্বামীর নাম: মইনুদ্দিন গায়েন বাড়ির নং : n0106 বয়স : 56 লিঙ্গ : মহিলা	ফটো উপলব্ধ
240	WB/28/185/519670	নাম : পুষ্প চালক স্বামীর নাম: মনুথ চালক বাড়ির নং : n0119 বয়স : 70 লিঙ্গ : মহিলা	ফটো উপলব্ধ	241	CKN2335966	নাম : কালিরাম চালক পিতার নাম: মনুথ চালক বাড়ির নং : n0119 বয়স : 40 লিঙ্গ : পুরুষ	ফটো উপলব্ধ	242	YCF1484039	নাম : শ্রীমন্ত চালক পিতার নাম: মনুথ চালক বাড়ির নং : n0119 বয়স : 33 লিঙ্গ : পুরুষ	ফটো উপলব্ধ
243	WB/28/185/519680	নাম : সাগরি চালক স্বামীর নাম: মনমথ চালক বাড়ির নং : n0119 বয়স : 64 লিঙ্গ : মহিলা	ফটো উপলব্ধ	244	CKN2200863	নাম : সুশান্ত চালক পিতার নাম: মনমথ চালক বাড়ির নং : n0119 বয়স : 50 লিঙ্গ : পুরুষ	ফটো উপলব্ধ	245	YCF1816511	নাম : মমতা চালক স্বামীর নাম: কালিরাম চালক বাড়ির নং : n0172 বয়স : 34 লিঙ্গ : মহিলা	ফটো উপলব্ধ
246	YCF1900422	নাম : গোবিন্দ চালক পিতার নাম: মনুথ চালক বাড়ির নং : n0119 বয়স : 29 লিঙ্গ : পুরুষ	ফটো উপলব্ধ	247	YCF1900430	নাম : লক্ষী চালক স্বামীর নাম: সুশান্ত চালক বাড়ির নং : n0119 বয়স : 34 লিঙ্গ : মহিলা	ফটো উপলব্ধ	248	CKN1940550	নাম : সুঘমা চালক স্বামীর নাম: প্রশান্ত চালক বাড়ির নং : 47 বয়স : 43 লিঙ্গ : মহিলা	ফটো উপলব্ধ
249	YCF2097814	নাম : প্রশান্ত চালক পিতার নাম: মনমথ চালক বাড়ির নং : 47 বয়স : 53 লিঙ্গ : পুরুষ	ফটো উপলব্ধ	250	UAA2410439	নাম : বর্ণালী পাঁজা পিতার নাম: কৃষ্ণ চন্দ্র পাঁজা বাড়ির নং : 051/সি বয়স : 25 লিঙ্গ : মহিলা	ফটো উপলব্ধ	251	YCF2459048	নাম : শুভজিৎ চালক পিতার নাম: প্রশান্ত চালক বাড়ির নং : এন047 বয়স : 21 লিঙ্গ : পুরুষ	ফটো উপলব্ধ
252	YCF1739085	নাম : রজত জানা পিতার নাম: তারক চন্দ্র জানা বাড়ির নং : n0016 বয়স : 31 লিঙ্গ : পুরুষ	ফটো উপলব্ধ	253	YCF2391894	নাম : ইন্দ্রিা জানা স্বামীর নাম: রজত জানা বাড়ির নং : এন০১৬ বয়স : 23 লিঙ্গ : মহিলা	ফটো উপলব্ধ	254	YCF2350304	নাম : সমর জানা পিতার নাম: হারাধন জানা বাড়ির নং : n0015 বয়স : 51 লিঙ্গ : পুরুষ	ফটো উপলব্ধ
255	YCF2391845	নাম : রনিত কুমার জানা পিতার নাম: বিশ্বনাথ জানা বাড়ির নং : এন০১৬ বয়স : 22 লিঙ্গ : পুরুষ	ফটো উপলব্ধ	256	YCF2097749	নাম : অসিত জানা পিতার নাম: বলরাম জানা বাড়ির নং : n0016 বয়স : 51 লিঙ্গ : পুরুষ	ফটো উপলব্ধ	257	YCF1893049	নাম : রেশমা খাতুন পিতার নাম: সেখ ইসলাম মন্ডল বাড়ির নং : এন0014 বয়স : 29 লিঙ্গ : মহিলা	ফটো উপলব্ধ
258	YCF1900489	নাম : অর্নব জানা পিতার নাম: অমর জানা বাড়ির নং : n0015 বয়স : 28 লিঙ্গ : পুরুষ	ফটো উপলব্ধ	259	YCF1739069	নাম : সুকুমার জানা পিতার নাম: প্রশান্ত জানা বাড়ির নং : n0007 বয়স : 30 লিঙ্গ : পুরুষ	ফটো উপলব্ধ	260	WB/28/185/519728	নাম : অষ্টরানী জানা স্বামীর নাম: সুনীল জানা বাড়ির নং : n0009 বয়স : 57 লিঙ্গ : মহিলা	ফটো উপলব্ধ
261	WB/28/185/519528	নাম : অনিল জানা পিতার নাম: মেথর জানা বাড়ির নং : n0010 বয়স : 65 লিঙ্গ : পুরুষ	ফটো উপলব্ধ	262	YCF1127489	নাম : অসীম জানা পিতার নাম: অনিল জানা বাড়ির নং : n0010 বয়স : 39 লিঙ্গ : পুরুষ	ফটো উপলব্ধ	263	YCF1739077	নাম : মোহন জানা পিতার নাম: অনিল জানা বাড়ির নং : n0010 বয়স : 32 লিঙ্গ : পুরুষ	ফটো উপলব্ধ



264 নাম : কানাই জানা পিতার নাম: বিধুভূষণ জানা বাড়ির নং : n0014 বয়স : 74 লিঙ্গ : পুরুষ ফটো উপলব্ধ	WB/28/185/519673	265 নাম : অনুপ জানা পিতার নাম: কানাই জানা বাড়ির নং : n0014 বয়স : 42 লিঙ্গ : পুরুষ ফটো উপলব্ধ	CKN2275014	266 নাম : অপর্ণা জানা স্বামীর নাম: অনুপ জানা বাড়ির নং : n0014 বয়স : 39 লিঙ্গ : মহিলা ফটো উপলব্ধ	YCF1739226
E2 267 নাম : সরলা জানা স্বামীর নাম: হারাধন জানা বাড়ির নং : n0015 বয়স : 76 লিঙ্গ : মহিলা ফটো উপলব্ধ	WB/28/185/519783	268 নাম : অমর জানা পিতার নাম: হারাধন জানা বাড়ির নং : n0015 বয়স : 60 লিঙ্গ : পুরুষ ফটো উপলব্ধ	WB/28/185/519338	269 নাম : অর্চনা জানা স্বামীর নাম: অমর জানা বাড়ির নং : n0015 বয়স : 50 লিঙ্গ : মহিলা ফটো উপলব্ধ	CKN2200871
270 নাম : রুমা জানা স্বামীর নাম: সমর জানা বাড়ির নং : n0015 বয়স : 36 লিঙ্গ : মহিলা ফটো উপলব্ধ	YCF1739127	271 নাম : উত্তম জানা পিতার নাম: হারাধন জানা বাড়ির নং : n0015 বয়স : 49 লিঙ্গ : পুরুষ ফটো উপলব্ধ	WB/28/185/519804	272 নাম : অর্পিতা জানা স্বামীর নাম: উত্তম জানা বাড়ির নং : n0015 বয়স : 35 লিঙ্গ : মহিলা ফটো উপলব্ধ	YCF1739200
273 নাম : বিমলা জানা স্বামীর নাম: বলরাম জানা বাড়ির নং : n0016 বয়স : 76 লিঙ্গ : মহিলা ফটো উপলব্ধ	WB/28/185/519690	274 নাম : বিশ্বনাথ জানা পিতার নাম: বলরাম জানা বাড়ির নং : n0016 বয়স : 55 লিঙ্গ : পুরুষ ফটো উপলব্ধ	WB/28/185/519802	275 নাম : মিতা জানা স্বামীর নাম: বিশ্বনাথ জানা বাড়ির নং : n0016 বয়স : 43 লিঙ্গ : মহিলা ফটো উপলব্ধ	CKN2200889
276 নাম : সবিতা জানা স্বামীর নাম: তারক জানা বাড়ির নং : n0016 বয়স : 53 লিঙ্গ : মহিলা ফটো উপলব্ধ	WB/28/185/519689	277 নাম : মাধবী জানা স্বামীর নাম: প্রশান্ত জানা বাড়ির নং : n0007 বয়স : 50 লিঙ্গ : মহিলা ফটো উপলব্ধ	YCF2148815	278 নাম : প্রশান্ত জানা পিতার নাম: মেথর জানা বাড়ির নং : n0007 বয়স : 54 লিঙ্গ : পুরুষ ফটো উপলব্ধ	YCF2148823
279 নাম : অর্পণ জানা পিতার নাম: অমর জানা বাড়ির নং : N0015 বয়স : 26 লিঙ্গ : পুরুষ ফটো উপলব্ধ	YCF2148369	280 নাম : সঙ্গীতা জানা পিতার নাম: সমর জানা বাড়ির নং : এন0015 বয়স : 20 লিঙ্গ : মহিলা ফটো উপলব্ধ	YCF2463222	281 নাম : উত্তম তুং পিতার নাম: মনসারাম তুং বাড়ির নং : n0036 বয়স : 49 লিঙ্গ : পুরুষ ফটো উপলব্ধ	WB/28/185/519800
282 নাম : মনসারাম তুং পিতার নাম: অমল্য চরন তুং বাড়ির নং : n0036 বয়স : 71 লিঙ্গ : পুরুষ ফটো উপলব্ধ	WB/28/185/519658	283 নাম : পৌতম তুং পিতার নাম: মনসারাম তুং বাড়ির নং : n0036 বয়স : 36 লিঙ্গ : পুরুষ ফটো উপলব্ধ	YCF1277318	284 নাম : কেনারাম দাস পিতার নাম: ভদ্রেশ্বর দাস বাড়ির নং : n0033 বয়স : 68 লিঙ্গ : পুরুষ ফটো উপলব্ধ	CKN1415678
285 নাম : রেখা দাস স্বামীর নাম: কেনারাম দাস বাড়ির নং : n0033 বয়স : 63 লিঙ্গ : মহিলা ফটো উপলব্ধ	CKN1415942	286 নাম : ইন্দ্রনাথ পন্ডিড মায়ের নাম: অর্চনা পন্ডিড বাড়ির নং : n0133 বয়স : 39 লিঙ্গ : পুরুষ ফটো উপলব্ধ	YCF1549666	287 নাম : ঠাকুরী সরেন স্বামীর নাম: গনেশ মুর্মু বাড়ির নং : n0175 বয়স : 55 লিঙ্গ : মহিলা ফটো উপলব্ধ	YCF2410215
288 নাম : এতোরিয়া প্রসাদ স্বামীর নাম: সীতারাম প্রসাদ বাড়ির নং : n0137 বয়স : 67 লিঙ্গ : মহিলা ফটো উপলব্ধ	WB/28/185/519368	#2 289 নাম : সেখ মোনাব্বর আলি মন্ডল পিতার নাম: সেখ মনসুর আলি মন্ডল বাড়ির নং : n0175 বয়স : 46 লিঙ্গ : পুরুষ ফটো উপলব্ধ	YCF2589505	290 নাম : মেহেবিস মন্ডল পিতার নাম: সেখ মোনাব্বর আলি মন্ডল বাড়ির নং : এন0096 বয়স : 21 লিঙ্গ : মহিলা ফটো উপলব্ধ	YCF2474831
291 নাম : গুইরাম পোডেল পিতার নাম: বিষ্ণু পোডেল বাড়ির নং : n0058 বয়স : 60 লিঙ্গ : পুরুষ ফটো উপলব্ধ	WB/28/185/519002	292 নাম : শ্রীকান্ত পোডেল পিতার নাম: গুইরাম পোডেল বাড়ির নং : n0058 বয়স : 40 লিঙ্গ : পুরুষ ফটো উপলব্ধ	YCF1399534	293 নাম : প্রসেনজিৎ পোডেল পিতার নাম: কাশীনাথ পোডেল বাড়ির নং : n0061 বয়স : 35 লিঙ্গ : পুরুষ ফটো উপলব্ধ	YCF1399799

294	WB/28/185/519787	নাম : শ্যামলী পোড়েল স্বামীর নাম: কাশীনাথ পোড়েল বাড়ির নং : n0061 বয়স : 52 লিঙ্গ : মহিলা	ফটো উপলব্ধ	295	WB/28/185/519801	নাম : কাশীনাথ পোড়েল পিতার নাম: বিষ্ণু পোড়েল বাড়ির নং : n0061 বয়স : 57 লিঙ্গ : পুরুষ	ফটো উপলব্ধ	296	YCF1399880	নাম : বন্দনা পোড়েল স্বামীর নাম: রনজিত পোড়েল বাড়ির নং : n0060 বয়স : 43 লিঙ্গ : মহিলা	ফটো উপলব্ধ
297	WB/28/185/519803	নাম : বাবলু পোড়েল পিতার নাম: বিষ্ণু পোড়েল বাড়ির নং : n0060 বয়স : 55 লিঙ্গ : পুরুষ	ফটো উপলব্ধ	298	WB/28/185/519791	নাম : ছায়া পোড়েল স্বামীর নাম: বিশ্বনাথ পোড়েল বাড়ির নং : n0059 বয়স : 50 লিঙ্গ : মহিলা	ফটো উপলব্ধ	299	WB/28/185/519648	নাম : বিশ্বনাথ পোড়েল পিতার নাম: বিষ্ণু পোড়েল বাড়ির নং : n0059 বয়স : 53 লিঙ্গ : পুরুষ	ফটো উপলব্ধ
300	YCF2463255	নাম : আশীষ পোরেল পিতার নাম: বিশ্বনাথ পোরেল বাড়ির নং : এন0059 বয়স : 20 লিঙ্গ : পুরুষ	ফটো উপলব্ধ	301	WB/28/185/519788	নাম : ছায়া পোড়েল স্বামীর নাম: গুইরাম পোড়েল বাড়ির নং : n0058 বয়স : 57 লিঙ্গ : মহিলা	ফটো উপলব্ধ	302	YCF2148013	নাম : সুসিতা পোরেল স্বামীর নাম: পল্লব পোরেল বাড়ির নং : 0000 বয়স : 30 লিঙ্গ : মহিলা	ফটো উপলব্ধ
303	YCF2290559	নাম : মনসারাম বাগ পিতার নাম: বসন বাগ বাড়ির নং : n0019 বয়স : 49 লিঙ্গ : পুরুষ	ফটো উপলব্ধ	304	YCF1816461	নাম : সুসিতা বেরা স্বামীর নাম: দীপঙ্কর বেরা বাড়ির নং : n0019 বয়স : 30 লিঙ্গ : মহিলা	ফটো উপলব্ধ	305	CKN2275030	নাম : মিতালী বাগ স্বামীর নাম: মনসারাম বাগ বাড়ির নং : n0019 বয়স : 47 লিঙ্গ : মহিলা	ফটো উপলব্ধ
306	YCF2391159	নাম : রাজকুমার বাগ পিতার নাম: মনসারাম বাগ বাড়ির নং : এন০১৯ বয়স : 21 লিঙ্গ : পুরুষ	ফটো উপলব্ধ	307	WB/28/185/519519	নাম : চাঁপারানী বালা স্বামীর নাম: কানাইলাল বালা বাড়ির নং : n0134 বয়স : 77 লিঙ্গ : মহিলা	ফটো উপলব্ধ	308	YCF1549708	নাম : ফরিদা বিবি স্বামীর নাম: আসগার মোল্লা বাড়ির নং : n0066 বয়স : 35 লিঙ্গ : মহিলা	ফটো উপলব্ধ
309	YCF1549880	নাম : খাইরুল আনাম মায়ের নাম: রওসেনারা বিবি বাড়ির নং : n0132 বয়স : 34 লিঙ্গ : পুরুষ	ফটো উপলব্ধ	310	YCF1126028	নাম : সেখ আলেকু রহমান পিতার নাম: সেখ আব্দুল বাক্য বাড়ির নং : n0132 বয়স : 44 লিঙ্গ : পুরুষ	ফটো উপলব্ধ	311	YCF2097483	নাম : সেখ হাবিলউদ্দিন পিতার নাম: শেখ আল্লা রাখা কবিরাজ বাড়ির নং : n0130 বয়স : 48 লিঙ্গ : পুরুষ	ফটো উপলব্ধ
312	YCF1399658	নাম : সাদ্দাম হোসেন সরকার পিতার নাম: হাসিমুদ্দিন সরকার বাড়ির নং : n0088 বয়স : 34 লিঙ্গ : পুরুষ	ফটো উপলব্ধ	313	CKN2275188	নাম : তাইসিনা সরকার স্বামীর নাম: গিয়াসুদ্দিন সরকার বাড়ির নং : n0088 বয়স : 39 লিঙ্গ : মহিলা	ফটো উপলব্ধ	314	YCF2097822	নাম : সরকার মনোয়ারা বিবি স্বামীর নাম: হাসিমুদ্দিন সরকার বাড়ির নং : 47 বয়স : 56 লিঙ্গ : মহিলা	ফটো উপলব্ধ
315	YCF2063972	নাম : সেখ নুরগদ্দিন পিতার নাম: সেখ হাবিলউদ্দিন বাড়ির নং : N0130 বয়স : 29 লিঙ্গ : পুরুষ	ফটো উপলব্ধ	316	WB/28/185/519120	নাম : রশনারা বিবি স্বামীর নাম: সেখ আঃ রহমান বাড়ির নং : n0132 বয়স : 60 লিঙ্গ : মহিলা	ফটো উপলব্ধ	317	YCF2148138	নাম : আসমিনা সরকার স্বামীর নাম: সাদ্দাম হোসেন সরকার বাড়ির নং : N0088 বয়স : 31 লিঙ্গ : মহিলা	ফটো উপলব্ধ
318	YCF2148641	নাম : নুরজাহান বিবি স্বামীর নাম: সেখ হাবিলউদ্দিন বাড়ির নং : n0130 বয়স : 49 লিঙ্গ : মহিলা	ফটো উপলব্ধ	319	WB/28/185/519610	নাম : সেখ নেকজান বিবি স্বামীর নাম: নুহআলি সেখ বাড়ির নং : n0131 বয়স : 76 লিঙ্গ : মহিলা	ফটো উপলব্ধ	320	WB/28/185/519019	নাম : সেখ সুকুরআলি পিতার নাম: নুহআলি সেখ বাড়ির নং : n0131 বয়স : 56 লিঙ্গ : পুরুষ	ফটো উপলব্ধ
321	WB/28/185/519611	নাম : ফতেমা বিবি স্বামীর নাম: সুকুরআলি সেখ বাড়ির নং : n0131 বয়স : 54 লিঙ্গ : মহিলা	ফটো উপলব্ধ	322	CKN2200665	নাম : সেখ ইয়াকুব আলী পিতার নাম: সেখ নুল আলী বাড়ির নং : n0131 বয়স : 49 লিঙ্গ : পুরুষ	ফটো উপলব্ধ	323	CKN2200657	নাম : লিলামা বিবি স্বামীর নাম: সেখ ইয়াকুব আলী বাড়ির নং : n0131 বয়স : 46 লিঙ্গ : মহিলা	ফটো উপলব্ধ

324	YCF1400258	নাম : জেসমিনা বেগম স্বামীর নাম : সেখ রুহুল বাড়ির নং : n0131 বয়স : 36 লিঙ্গ : মহিলা	ফটো উপলব্ধ	325	YCF1400241	নাম : সেখ রুহুল পিতার নাম : সেখ সুকুর আলি বাড়ির নং : n0131 বয়স : 36 লিঙ্গ : পুরুষ	ফটো উপলব্ধ	326	YCF1399617	নাম : সরফরাজ গায়েন পিতার নাম : মইনুদ্দিন গায়েন বাড়ির নং : n0121 বয়স : 36 লিঙ্গ : পুরুষ	ফটো উপলব্ধ
327	CKN1939776	নাম : সেখ সামিম আলি পিতার নাম : সেখ নূর ইসলাম বাড়ির নং : n0121 বয়স : 43 লিঙ্গ : পুরুষ	ফটো উপলব্ধ	328	CKN1415470	নাম : লায়লা বেগম স্বামীর নাম : সেখ সাবির আলি বাড়ির নং : n0121 বয়স : 43 লিঙ্গ : মহিলা	ফটো উপলব্ধ	329	CKN1415710	নাম : সেখ সাবির আলি পিতার নাম : সেখ নূরুল ইসলাম বাড়ির নং : n0121 বয়স : 47 লিঙ্গ : পুরুষ	ফটো উপলব্ধ
330	WB/28/185/519265	নাম : সেখ সাহেরা বিবী স্বামীর নাম : নূরুল ইসলাম সেখ বাড়ির নং : n0121 বয়স : 70 লিঙ্গ : মহিলা	ফটো উপলব্ধ	331	WB/28/185/519867	নাম : সেখ রোসেন পিতার নাম : গোলাম রোসেন বাড়ির নং : n0147 বয়স : 49 লিঙ্গ : পুরুষ	ফটো উপলব্ধ	332	WB/28/185/519223	নাম : জাহেরা বিবী স্বামীর নাম : গোলাম সেখ বাড়ির নং : n0147 বয়স : 69 লিঙ্গ : মহিলা	ফটো উপলব্ধ
333	YCF1650613	নাম : সেখ মাসুম মন্ডল মায়ের নাম : মানসুরা বেগম বাড়ির নং : n0167 বয়স : 32 লিঙ্গ : পুরুষ	ফটো উপলব্ধ	334	YCF1128248	নাম : মানসুরা বেগম স্বামীর নাম : নিজাম মণ্ডল বাড়ির নং : n0167 বয়স : 50 লিঙ্গ : মহিলা	ফটো উপলব্ধ	335	YCF1128255	নাম : মমেনা বেগম স্বামীর নাম : হাসমত আলি সেখ বাড়ির নং : n0169 বয়স : 39 লিঙ্গ : মহিলা	ফটো উপলব্ধ
336	YCF2097707	নাম : জিতেন্দ্র নাথ বেরা পিতার নাম : পরান চন্দ্র বেরা বাড়ির নং : n0018 বয়স : 73 লিঙ্গ : পুরুষ	ফটো উপলব্ধ	337	YCF1650639	নাম : মিনা বেরা (খামরুই) স্বামীর নাম : অভিজিৎ বেরা বাড়ির নং : n0043 বয়স : 34 লিঙ্গ : মহিলা	ফটো উপলব্ধ	338	YCF1461060	নাম : চুমকি বেরা স্বামীর নাম : শ্রীমন্ত বেরা বাড়ির নং : ..... বয়স : 34 লিঙ্গ : মহিলা	ফটো উপলব্ধ
339	CKN2275048	নাম : অভিজিৎ বেরা পিতার নাম : গৌর বেরা বাড়ির নং : n0043 বয়স : 42 লিঙ্গ : পুরুষ	ফটো উপলব্ধ	340	WB/28/185/519771	নাম : অনুভা বেরা স্বামীর নাম : গৌর বেরা বাড়ির নং : n0043 বয়স : 58 লিঙ্গ : মহিলা	ফটো উপলব্ধ	341	WB/28/185/519812	নাম : মৃতুঞ্জয় বেরা পিতার নাম : কেশব বেরা বাড়ির নং : n0043 বয়স : 55 লিঙ্গ : পুরুষ	ফটো উপলব্ধ
342	WB/28/185/519876	নাম : তিলক বেরা স্বামীর নাম : মদন বেরা বাড়ির নং : n0043 বয়স : 59 লিঙ্গ : মহিলা	ফটো উপলব্ধ	343	CKN2336014	নাম : মদন বেরা পিতার নাম : কেশব বেরা বাড়ির নং : n0043 বয়স : 68 লিঙ্গ : পুরুষ	ফটো উপলব্ধ	344	YCF1483890	নাম : সুদেব সাউ পিতার নাম : গোপাল সাউ বাড়ির নং : n0040 বয়স : 35 লিঙ্গ : পুরুষ	ফটো উপলব্ধ
345	YCF1483882	নাম : কিংকর বেরা পিতার নাম : স্বপন বেরা বাড়ির নং : n0040 বয়স : 37 লিঙ্গ : পুরুষ	ফটো উপলব্ধ	346	YCF1399468	নাম : দীপঙ্কর বেরা পিতার নাম : স্বপন বেরা বাড়ির নং : n0040 বয়স : 39 লিঙ্গ : পুরুষ	ফটো উপলব্ধ	347	WB/28/185/519770	নাম : বাসন্তী বেরা স্বামীর নাম : স্বপন বেরা বাড়ির নং : n0040 বয়স : 55 লিঙ্গ : মহিলা	ফটো উপলব্ধ
348	YCF1816545	নাম : কল্যান বেরা পিতার নাম : মদন বেরা বাড়ির নং : n0021 বয়স : 31 লিঙ্গ : পুরুষ	ফটো উপলব্ধ	349	YCF1549740	নাম : বিধান বেরা পিতার নাম : মদন বেরা বাড়ির নং : n0021 বয়স : 35 লিঙ্গ : পুরুষ	ফটো উপলব্ধ	350	CKN0955914	নাম : মীনা বেরা স্বামীর নাম : মদন বেরা বাড়ির নং : n0021 বয়স : 59 লিঙ্গ : মহিলা	ফটো উপলব্ধ
351	CKN2395184	নাম : স্বপন বেরা পিতার নাম : অজিত বেরা বাড়ির নং : n0020 বয়স : 42 লিঙ্গ : পুরুষ	ফটো উপলব্ধ	352	WB/28/185/519786	নাম : আশুরবালা বেরা স্বামীর নাম : অজিত বেরা বাড়ির নং : n0020 বয়স : 73 লিঙ্গ : মহিলা	ফটো উপলব্ধ	353	CKN2336006	নাম : অজিত বেরা পিতার নাম : পরান বেরা বাড়ির নং : n0020 বয়স : 80 লিঙ্গ : পুরুষ	ফটো উপলব্ধ

354	YCF1739135	নাম : ববিতা বেরা স্বামীর নাম: স্বপন বেরা বাড়ির নং : n0018 বয়স : 33 লিঙ্গ : মহিলা	ফটো উপলব্ধ	355	YCF1399898	নাম : মিনতী বেরা স্বামীর নাম: মৃত্যুঞ্জয় বেরা বাড়ির নং : n0043 বয়স : 53 লিঙ্গ : মহিলা	ফটো উপলব্ধ	356	YCF1484005	নাম : বুল্লি বেরা পিতার নাম: গৌর বেরা বাড়ির নং : n0043 বয়স : 36 লিঙ্গ : মহিলা	ফটো উপলব্ধ
357	YCF1399807	নাম : মাক্ত বেরা পিতার নাম: জিতেন্দ্র নাথ বেরা বাড়ির নং : বাগবাড়ী বয়স : 34 লিঙ্গ : পুরুষ	ফটো উপলব্ধ	358	YCF1816453	নাম : শতাব্দী ভৌমিক স্বামীর নাম: দীপঙ্কর ভৌমিক বাড়ির নং : n0043 বয়স : 35 লিঙ্গ : মহিলা	ফটো উপলব্ধ	359	YCF1128388	নাম : দীনবন্ধু বেরা পিতার নাম: জিতেন্দ্রনাথ বেরা বাড়ির নং : n0018 বয়স : 36 লিঙ্গ : পুরুষ	ফটো উপলব্ধ
360	YCF2221984	নাম : শিপ্রা বেরা স্বামীর নাম: জিতেন্দ্র নাথ বেরা বাড়ির নং : n0018 বয়স : 53 লিঙ্গ : মহিলা	ফটো উপলব্ধ	361	YCF1549849	নাম : পরিমল ভুক্ত পিতার নাম: তরনী ভুক্ত বাড়ির নং : n0035 বয়স : 32 লিঙ্গ : পুরুষ	ফটো উপলব্ধ	362	WB/28/185/519665	নাম : অর্চনা ভুক্ত স্বামীর নাম: তরনী ভুক্ত বাড়ির নং : n0035 বয়স : 55 লিঙ্গ : মহিলা	ফটো উপলব্ধ
363	WB/28/185/519679	নাম : তরনী ভুক্ত পিতার নাম: মনসা ভুক্ত বাড়ির নং : n0035 বয়স : 63 লিঙ্গ : পুরুষ	ফটো উপলব্ধ	364	YCF1900620	নাম : রাখি ভুক্ত স্বামীর নাম: পরিমল ভুক্ত বাড়ির নং : n0035 বয়স : 28 লিঙ্গ : মহিলা	ফটো উপলব্ধ	365	YCF1900687	নাম : সাগরিকা ভৌমিক স্বামীর নাম: সদানন্দ ভৌমিক বাড়ির নং : n0037 বয়স : 37 লিঙ্গ : মহিলা	ফটো উপলব্ধ
366	YCF1900539	নাম : মুকুন্দ ভৌমিক পিতার নাম: জয়দেব ভৌমিক বাড়ির নং : n0037 বয়স : 29 লিঙ্গ : পুরুষ	ফটো উপলব্ধ	367	CKN1816214	নাম : বাদল ভৌমিক পিতার নাম: সনাতন ভৌমিক বাড়ির নং : n0166 বয়স : 48 লিঙ্গ : পুরুষ	ফটো উপলব্ধ	368	CKN2401743	নাম : বিজল লতা ভৌমিক স্বামীর নাম: সনাতন ভৌমিক বাড়ির নং : n0163 বয়স : 86 লিঙ্গ : মহিলা	ফটো উপলব্ধ
369	CKN2401529	নাম : ছবিতা ভৌমিক স্বামীর নাম: আনন্দ ভৌমিক বাড়ির নং : n0161 বয়স : 45 লিঙ্গ : মহিলা	ফটো উপলব্ধ	370	CKN2395507	নাম : ভবানী ভৌমিক স্বামীর নাম: বাদল ভৌমিক বাড়ির নং : n0160 বয়স : 41 লিঙ্গ : মহিলা	ফটো উপলব্ধ	371	YCF1128545	নাম : দীপঙ্কর ভৌমিক পিতার নাম: সনাতন ভৌমিক বাড়ির নং : n0039 বয়স : 41 লিঙ্গ : পুরুষ	ফটো উপলব্ধ
372	WB/28/185/519694	নাম : রেনুকা ভৌমিক স্বামীর নাম: সনাতন ভৌমিক বাড়ির নং : n0039 বয়স : 62 লিঙ্গ : মহিলা	ফটো উপলব্ধ	373	WB/28/185/519702	নাম : সনাতন ভৌমিক পিতার নাম: ভূতনাথ ভৌমিক বাড়ির নং : n0039 বয়স : 69 লিঙ্গ : পুরুষ	ফটো উপলব্ধ	374	YCF1816495	নাম : শুভঙ্কর ভৌমিক পিতার নাম: অষ্ট ভৌমিক বাড়ির নং : n0038 বয়স : 30 লিঙ্গ : পুরুষ	ফটো উপলব্ধ
375	CKN2201044	নাম : অষ্ট ভৌমিক পিতার নাম: সনাতন ভৌমিক বাড়ির নং : n0038 বয়স : 53 লিঙ্গ : পুরুষ	ফটো উপলব্ধ	376	CKN2275139	নাম : সদানন্দ ভৌমিক পিতার নাম: শঙ্কর ভৌমিক বাড়ির নং : n0037 বয়স : 40 লিঙ্গ : পুরুষ	ফটো উপলব্ধ	377	CKN2336030	নাম : নয়নতারা ভৌমিক স্বামীর নাম: জয়দেব ভৌমিক বাড়ির নং : n0037 বয়স : 52 লিঙ্গ : মহিলা	ফটো উপলব্ধ
378	YCF2505899	নাম : জয়দেব ভৌমিক পিতার নাম: সনাতন ভৌমিক বাড়ির নং : n0037 বয়স : 56 লিঙ্গ : পুরুষ	ফটো উপলব্ধ	379	CKN2201077	নাম : আনন্দ ভৌমিক পিতার নাম: শঙ্কর ভৌমিক বাড়ির নং : n0037 বয়স : 45 লিঙ্গ : পুরুষ	ফটো উপলব্ধ	380	WB/28/185/519556	নাম : বেহুলা ভৌমিক স্বামীর নাম: শঙ্কর ভৌমিক বাড়ির নং : n0037 বয়স : 61 লিঙ্গ : মহিলা	ফটো উপলব্ধ
381	WB/28/185/519725	নাম : মেনকা ভৌমিক স্বামীর নাম: শৈলেন ভৌমিক বাড়ির নং : n0032 বয়স : 69 লিঙ্গ : মহিলা	ফটো উপলব্ধ	382	YCF2237873	নাম : শ্রীমন্ত ভৌমিক পিতার নাম: অষ্ট ভৌমিক বাড়ির নং : এন০০২২ বয়স : 23 লিঙ্গ : পুরুষ	ফটো উপলব্ধ	383	THQ2124782	নাম : নাসরিন মন্ডল স্বামীর নাম: জাইন মন্ডল বাড়ির নং : এন০০95 বয়স : 24 লিঙ্গ : মহিলা	ফটো উপলব্ধ



384 নাম : রোজিনা মন্ডল স্বামীর নাম: জিসান আলি মন্ডল বাড়ির নং : এন0095 বয়স : 32 লিঙ্গ : মহিলা	NVZ2034924 ফটো উপলব্ধ	385 নাম : সেখ নুরুদ্দিন মন্ডল পিতার নাম: সেখ নওসের আলি মন্ডল বাড়ির নং : n0084 বয়স : 70 লিঙ্গ : পুরুষ	YCF2409340 ফটো উপলব্ধ	386 নাম : জাহানারা বিবি মন্ডল স্বামীর নাম: সাকির মন্ডল বাড়ির নং : n0095 বয়স : 54 লিঙ্গ : মহিলা	WB/28/185/519106 ফটো উপলব্ধ
387 নাম : সাকির উদ্দিন মন্ডল পিতার নাম: আহিয়া আলি মন্ডল বাড়ির নং : n0095 বয়স : 62 লিঙ্গ : পুরুষ	YCF2571206 ফটো উপলব্ধ	388 নাম : সালেহার বিবি মন্ডল স্বামীর নাম: আহিয়া মন্ডল বাড়ির নং : n0095 বয়স : 69 লিঙ্গ : মহিলা	WB/28/185/519321 ফটো উপলব্ধ	389 নাম : সামিম মন্ডল পিতার নাম: সেখ কাবুল হোসেন মন্ডল বাড়ির নং : n0094 বয়স : 45 লিঙ্গ : পুরুষ	CKN1454149 ফটো উপলব্ধ
390 নাম : মোসুমী বেগম স্বামীর নাম: সেখ তারেক আলি মন্ডল বাড়ির নং : n0093 বয়স : 40 লিঙ্গ : মহিলা	YCF1399583 ফটো উপলব্ধ	391 নাম : সেখ তারেক আলি মণ্ডল পিতার নাম: সেখ আবুল হোসেন মণ্ডল বাড়ির নং : n0093 বয়স : 49 লিঙ্গ : পুরুষ	YCF2433472 ফটো উপলব্ধ	392 নাম : সেখ সাদাম মন্ডল পিতার নাম: সেখ নিজাম মন্ডল বাড়ির নং : n0084 বয়স : 30 লিঙ্গ : পুরুষ	YCF1738988 ফটো উপলব্ধ
393 নাম : সেখ নিজাম মণ্ডল পিতার নাম: সেখ নওসের মণ্ডল বাড়ির নং : n0084 বয়স : 52 লিঙ্গ : পুরুষ	YCF1128719 ফটো উপলব্ধ	394 নাম : সুর্য্যাতন বেগম মন্ডল স্বামীর নাম: নুরউদ্দিন মন্ডল বাড়ির নং : n0084 বয়স : 53 লিঙ্গ : মহিলা	WB/28/185/519215 ফটো উপলব্ধ	395 নাম : সেখ নাজিম মন্ডল পিতার নাম: সেখ নুরউদ্দিন মন্ডল বাড়ির নং : n0084 বয়স : 30 লিঙ্গ : পুরুষ	YCF1739101 ফটো উপলব্ধ
396 নাম : সেখ মনিরুল মন্ডল পিতার নাম: খাইরুল মন্ডল বাড়ির নং : n0098 বয়স : 38 লিঙ্গ : পুরুষ	CKN2275071 ফটো উপলব্ধ	397 নাম : জাহানারা বেগম মন্ডল স্বামীর নাম: খাইরুল মন্ডল বাড়ির নং : n0098 বয়স : 57 লিঙ্গ : মহিলা	WB/28/185/519267 ফটো উপলব্ধ	398 নাম : ফারজানা বেগম স্বামীর নাম: সেখ রিজাউল মন্ডল বাড়ির নং : n0097 বয়স : 32 লিঙ্গ : মহিলা	YCF1650621 ফটো উপলব্ধ
399 নাম : সেখ রিজাউল মন্ডল পিতার নাম: সামসের মন্ডল বাড়ির নং : n0097 বয়স : 39 লিঙ্গ : পুরুষ	CKN2395713 ফটো উপলব্ধ	400 নাম : রিজিয়া মন্ডল স্বামীর নাম: সামসের মন্ডল বাড়ির নং : n0097 বয়স : 56 লিঙ্গ : মহিলা	WB/28/185/519269 ফটো উপলব্ধ	401 নাম : সামমের মন্ডল পিতার নাম: সোলেমান মন্ডল বাড়ির নং : n0097 বয়স : 68 লিঙ্গ : পুরুষ	WB/28/185/519517 ফটো উপলব্ধ
402 নাম : আসমাতারা মণ্ডল স্বামীর নাম: মনাক্কর মণ্ডল বাড়ির নং : n0096 বয়স : 43 লিঙ্গ : মহিলা	CKN2201135 ফটো উপলব্ধ	403 নাম : মইনুদ্দিন মন্ডল পিতার নাম: মনসুর মন্ডল বাড়ির নং : n0096 বয়স : 30 লিঙ্গ : পুরুষ	YCF1739093 ফটো উপলব্ধ	404 নাম : মনুয়ারা বিবি মন্ডল স্বামীর নাম: মনসুর মন্ডল বাড়ির নং : n0096 বয়স : 57 লিঙ্গ : মহিলা	WB/28/185/519268 ফটো উপলব্ধ
405 নাম : জাইন মন্ডল পিতার নাম: সাকির মন্ডল বাড়ির নং : n0095 বয়স : 33 লিঙ্গ : পুরুষ	YCF1483973 ফটো উপলব্ধ	406 নাম : সেরিনা বেগম স্বামীর নাম: জাকির মন্ডল বাড়ির নং : n0084 বয়স : 39 লিঙ্গ : মহিলা	YCF1282441 ফটো উপলব্ধ	407 নাম : জিসান আলি মন্ডল পিতার নাম: সাকিরউদ্দিন মন্ডল বাড়ির নং : n0095 বয়স : 37 লিঙ্গ : পুরুষ	CKN2436244 ফটো উপলব্ধ
408 নাম : জাকির মন্ডল পিতার নাম: সেখ নৌসের মন্ডল বাড়ির নং : n0084 বয়স : 39 লিঙ্গ : পুরুষ	CKN2275089 ফটো উপলব্ধ	409 নাম : সানিয়া মন্ডল পিতার নাম: শেখ নিজাম মন্ডল বাড়ির নং : এন0084 বয়স : 20 লিঙ্গ : মহিলা	YCF2465540 ফটো উপলব্ধ	410 নাম : রাজিয়া মন্ডল স্বামীর নাম: সেখ কাবুল হোসেন মন্ডল বাড়ির নং : n0094 বয়স : 66 লিঙ্গ : মহিলা	YCF2148567 ফটো উপলব্ধ
411 নাম : সেখ কাবুল হোসেন মন্ডল পিতার নাম: মহঃ হোসেন মণ্ডল বাড়ির নং : n0094 বয়স : 73 লিঙ্গ : পুরুষ	YCF2148559 ফটো উপলব্ধ	412 নাম : নাসিম মন্ডল পিতার নাম: সেখ কাবুল হোসেন মন্ডল বাড়ির নং : n0094 বয়স : 40 লিঙ্গ : পুরুষ	CKN2395697 ফটো উপলব্ধ	413 নাম : আহিয়া মন্ডল পিতার নাম: মো হোসেন মন্ডল বাড়ির নং : n0095 বয়স : 82 লিঙ্গ : পুরুষ	CKN2336055 ফটো উপলব্ধ

বিধানসভা নির্বাচনক্ষেত্রের নং, নাম : 198-তারকেশ্বর  
ভাগ নং, নাম : 2-বাগবাড়ী উত্তর (আংশিক)

414 নাম : মিসকাতুল মন্ডল পিতার নাম: সামসের মন্ডল বাড়ির নং : n0097 বয়স : 39 লিঙ্গ : পুরুষ	CKN2395705 ফটো উপলব্ধ	415 নাম : মনসুর মন্ডল পিতার নাম: সোলেমান মন্ডল বাড়ির নং : n0096 বয়স : 70 লিঙ্গ : পুরুষ	YCF2543676 ফটো উপলব্ধ	416 নাম : সেখ আলামিন মুন্সি পিতার নাম: সেখ কুরবান মুন্সি বাড়ির নং : 0000 বয়স : 24 লিঙ্গ : পুরুষ	YCF2147981 ফটো উপলব্ধ
417 নাম : কুরবান মুন্সী পিতার নাম: ইয়াসিন মুন্সী বাড়ির নং : n0139 বয়স : 47 লিঙ্গ : পুরুষ	CKN1287929 ফটো উপলব্ধ	418 নাম : ইয়াসিন মুন্সি পিতার নাম: এরসাদ মুন্সি বাড়ির নং : বাগবাড়ী বয়স : 82 লিঙ্গ : পুরুষ	YCF2148682 ফটো উপলব্ধ	419 নাম : রেহেনা বিবি স্বামীর নাম: সেখ মাইনুদ্দিন মুন্সী বাড়ির নং : এন০০০০ বয়স : 24 লিঙ্গ : মহিলা	YCF2252559 ফটো উপলব্ধ
420 নাম : সেখ মইদুল মুন্সী পিতার নাম: সেখ ইলিয়াস মুন্সী বাড়ির নং : n0141 বয়স : 37 লিঙ্গ : পুরুষ	CKN2395226 ফটো উপলব্ধ	421 নাম : বোরহান মুন্সি পিতার নাম: কুরবান মুন্সি বাড়ির নং : n0139 বয়স : 29 লিঙ্গ : পুরুষ	YCF1900521 ফটো উপলব্ধ	422 নাম : বাসিরন বেগম স্বামীর নাম: ইয়াদুল মুন্সী সেখ বাড়ির নং : n0141 বয়স : 34 লিঙ্গ : মহিলা	YCF1900646 ফটো উপলব্ধ
423 নাম : সাহারোন বিবি স্বামীর নাম: সেখ ইলিয়াস বাড়ির নং : n0141 বয়স : 62 লিঙ্গ : মহিলা	YCF2097541 ফটো উপলব্ধ	424 নাম : সেখ ইলিয়াস মুন্সি পিতার নাম: সেখ এরসাদ মুন্সি বাড়ির নং : n0141 বয়স : 65 লিঙ্গ : পুরুষ	YCF2097491 ফটো উপলব্ধ	425 নাম : সেখ মৈনুদ্দিন মুন্সি পিতার নাম: সেখ ইলিয়াস মুন্সী বাড়ির নং : n0141 বয়স : 31 লিঙ্গ : পুরুষ	YCF1650704 ফটো উপলব্ধ
426 নাম : রাফিকা বিবি স্বামীর নাম: মইদুল মুন্সী বাড়ির নং : n0141 বয়স : 31 লিঙ্গ : মহিলা	YCF1650738 ফটো উপলব্ধ	427 নাম : সেখ ইয়াদুল মুন্সী পিতার নাম: সেখ ইলিয়াস মুন্সী বাড়ির নং : n0141 বয়স : 38 লিঙ্গ : পুরুষ	YCF1264647 ফটো উপলব্ধ	428 নাম : সেখ মহিলা মুন্সী স্বামীর নাম: কোরবান আলি মুন্সী বাড়ির নং : n0139 বয়স : 48 লিঙ্গ : মহিলা	CKN1287945 ফটো উপলব্ধ
429 নাম : সেখ মুন্সী নাসিমা স্বামীর নাম: বদরোদোজা মুন্সী বাড়ির নং : n0139 বয়স : 48 লিঙ্গ : মহিলা	CKN2335859 ফটো উপলব্ধ	430 নাম : হামিদা বেগম মুনসী স্বামীর নাম: সেখ মোর্তোজা মুনসী বাড়ির নং : n0140 বয়স : 44 লিঙ্গ : মহিলা	CKN2201317 ফটো উপলব্ধ	431 নাম : সেখ মর্তোজা মুন্সি পিতার নাম: সেখ ইব্রাহিম মুন্সি বাড়ির নং : n0140 বয়স : 50 লিঙ্গ : পুরুষ	CKN1287903 ফটো উপলব্ধ
432 নাম : সোম মুরমু স্বামীর নাম: কার্তিক মুরমু বাড়ির নং : n0064 বয়স : 63 লিঙ্গ : মহিলা	CKN1941285 ফটো উপলব্ধ	433 নাম : ডালিম মল্লিক পিতার নাম: দেলোয়ার হোসেন মল্লিক বাড়ির নং : n0143 বয়স : 41 লিঙ্গ : পুরুষ	CKN2274769 ফটো উপলব্ধ	434 নাম : জিয়ারুল হোসেন মল্লিক পিতার নাম: দেলোয়ার হোসেন মল্লিক বাড়ির নং : n0143 বয়স : 36 লিঙ্গ : পুরুষ	YCF1492974 ফটো উপলব্ধ
435 নাম : মুক্তার মল্লিক পিতার নাম: গোলাম নবি মল্লিক বাড়ির নং : n0142 বয়স : 46 লিঙ্গ : পুরুষ	CKN1454156 ফটো উপলব্ধ	436 নাম : নুরজাহান মল্লিক স্বামীর নাম: মুক্তার মল্লিক বাড়ির নং : বাগবাড়ী বয়স : 46 লিঙ্গ : মহিলা	CKN1287861 ফটো উপলব্ধ	437 নাম : ছাবিলা বিবি পিতার নাম: আব্দুল ছুবান মল্লিক বাড়ির নং : বাগবাড়ী বয়স : 66 লিঙ্গ : মহিলা	YCF2495836 ফটো উপলব্ধ
438 নাম : হালিমা বেগম স্বামীর নাম: মোস্তাফিজোজ মল্লিক বাড়ির নং : n0086 বয়স : 35 লিঙ্গ : মহিলা	YCF1650753 ফটো উপলব্ধ	439 নাম : ফিরোজা বেগম মল্লিক স্বামীর নাম: গফুর মল্লিক বাড়ির নং : n0086 বয়স : 62 লিঙ্গ : মহিলা	WB/28/185/519217 ফটো উপলব্ধ	440 নাম : রামিজ রাজা মল্লিক পিতার নাম: সাজাহান মল্লিক বাড়ির নং : নং০১৪৭ বয়স : 28 লিঙ্গ : পুরুষ	YCF1900976 ফটো উপলব্ধ
441 নাম : সাহিদ ইমাম মল্লিক পিতার নাম: আব্দুল গফুর মল্লিক বাড়ির নং : n0086 বয়স : 36 লিঙ্গ : পুরুষ	CKN2401412 ফটো উপলব্ধ	442 নাম : রেকসোনা মল্লিক স্বামীর নাম: সাহাজান মল্লিক বাড়ির নং : নং০১৪৬ বয়স : 50 লিঙ্গ : মহিলা	YCF1400191 ফটো উপলব্ধ	443 নাম : সাহাজান মল্লিক পিতার নাম: ইনামুল হক মল্লিক বাড়ির নং : নং০১৪৬ বয়স : 66 লিঙ্গ : পুরুষ	YCF1400209 ফটো উপলব্ধ

444 নাম : ইব্রাহিম মল্লিক পিতার নাম: শাহজাহান মল্লিক বাড়ির নং : ..... বয়স : 25 লিঙ্গ : পুরুষ	YCF2149086 ফটো উপলব্ধ	445 নাম : মুনমুন মাইতি স্বামীর নাম: রাজু মাইতি বাড়ির নং : n0142 বয়স : 37 লিঙ্গ : মহিলা	YCF1816552 ফটো উপলব্ধ	446 নাম : মোস্তা ফিরোজ মল্লিক পিতার নাম: আবদুল গফুর মল্লিক বাড়ির নং : n0086 বয়স : 45 লিঙ্গ : পুরুষ	CKN1941145 ফটো উপলব্ধ
447 নাম : জেসমিন খাতুন স্বামীর নাম: ডালিম মল্লিক বাড়ির নং : এন০১৪৩ বয়স : 30 লিঙ্গ : মহিলা	YCF2252682 ফটো উপলব্ধ	448 নাম : দিনেশ রুইদাস পিতার নাম: বুলু রুইদাস বাড়ির নং : n0011 বয়স : 37 লিঙ্গ : পুরুষ	CKN2395283 ফটো উপলব্ধ	449 নাম : সহদেব মাইতি পিতার নাম: বান্টু মাইতি বাড়ির নং : n0065 বয়স : 31 লিঙ্গ : পুরুষ	YCF1650696 ফটো উপলব্ধ
450 নাম : রবিন মাইতি পিতার নাম: মানিক মাইতি বাড়ির নং : n0022 বয়স : 64 লিঙ্গ : পুরুষ	YCF2097855 ফটো উপলব্ধ	451 নাম : কিংকর মাইতি পিতার নাম: নির্মল মাইতি বাড়ির নং : n0023 বয়স : 42 লিঙ্গ : পুরুষ	CKN2401537 ফটো উপলব্ধ	452 নাম : মোসুমী মাইতি স্বামীর নাম: বিনয় মাইতি বাড়ির নং : n0011 বয়স : 31 লিঙ্গ : মহিলা	YCF1900604 ফটো উপলব্ধ
453 নাম : টুঙ্গা রায় স্বামীর নাম: অলোক রায় বাড়ির নং : n0011 বয়স : 33 লিঙ্গ : মহিলা	YCF1900695 ফটো উপলব্ধ	454 নাম : সনাতন মাইতি পিতার নাম: রতন মাইতি বাড়ির নং : n0012 বয়স : 49 লিঙ্গ : পুরুষ	WB/28/185/519806 ফটো উপলব্ধ	455 নাম : বন্দনা মাইতি স্বামীর নাম: সনাতন মাইতি বাড়ির নং : n0012 বয়স : 45 লিঙ্গ : মহিলা	CKN2201218 ফটো উপলব্ধ
456 নাম : জবা মাইতি স্বামীর নাম: যতন মাইতি বাড়ির নং : n0159 বয়স : 33 লিঙ্গ : মহিলা	YCF1739218 ফটো উপলব্ধ	457 নাম : যতন মাইতি পিতার নাম: রতন মাইতি বাড়ির নং : n0159 বয়স : 41 লিঙ্গ : পুরুষ	CKN2395481 ফটো উপলব্ধ	458 নাম : মহাদেব মাইতি পিতার নাম: বান্টু মাইতি বাড়ির নং : n0065 বয়স : 34 লিঙ্গ : পুরুষ	YCF1484070 ফটো উপলব্ধ
459 নাম : বান্টু মাইতি পিতার নাম: ধরনী মাইতি বাড়ির নং : n0065 বয়স : 61 লিঙ্গ : পুরুষ	CKN2336071 ফটো উপলব্ধ	460 নাম : সুরজিৎ মাইতি পিতার নাম: পুলিন মাইতি বাড়ির নং : n0062 বয়স : 30 লিঙ্গ : পুরুষ	YCF1739184 ফটো উপলব্ধ	461 নাম : সুসিতা মাইতি স্বামীর নাম: বিশ্বজিৎ মাইতি বাড়ির নং : n0062 বয়স : 30 লিঙ্গ : মহিলা	YCF1739176 ফটো উপলব্ধ
462 নাম : বিশ্বজিৎ মাইতি মায়ের নাম: শকুন্তলা মাইতি বাড়ির নং : n0062 বয়স : 32 লিঙ্গ : পুরুষ	YCF1739168 ফটো উপলব্ধ	463 নাম : শকুন্তলা মাইতি স্বামীর নাম: পুলিন মাইতি বাড়ির নং : n0062 বয়স : 48 লিঙ্গ : মহিলা	CKN1288216 ফটো উপলব্ধ	464 নাম : দিপালী মাইতি স্বামীর নাম: দুলাল মাইতি বাড়ির নং : n0034 বয়স : 48 লিঙ্গ : মহিলা	CKN2201200 ফটো উপলব্ধ
465 নাম : সঞ্জিতা মাইতি স্বামীর নাম: দিপঙ্কর মাইতি বাড়ির নং : n0023 বয়স : 36 লিঙ্গ : মহিলা	CKN2436350 ফটো উপলব্ধ	466 নাম : দিপঙ্কর মাইতি পিতার নাম: নির্মল মাইতি বাড়ির নং : n0023 বয়স : 43 লিঙ্গ : পুরুষ	CKN2395564 ফটো উপলব্ধ	467 নাম : রঞ্জিতা মাইতি স্বামীর নাম: কিংকর মাইতি বাড়ির নং : n0023 বয়স : 33 লিঙ্গ : মহিলা	YCF1549690 ফটো উপলব্ধ
468 নাম : ছায়া মাইতি স্বামীর নাম: নির্মল মাইতি বাড়ির নং : n0023 বয়স : 65 লিঙ্গ : মহিলা	YCF2287837 ফটো উপলব্ধ	469 নাম : রাজু মাইতি পিতার নাম: রবীন মাইতি বাড়ির নং : n0022 বয়স : 41 লিঙ্গ : পুরুষ	CKN2395275 ফটো উপলব্ধ	470 নাম : হারাধন মাইতি পিতার নাম: রবীন মাইতি বাড়ির নং : n0022 বয়স : 45 লিঙ্গ : পুরুষ	CKN2401545 ফটো উপলব্ধ
471 নাম : অলকা মাইতি স্বামীর নাম: রবিন মাইতি বাড়ির নং : n0022 বয়স : 59 লিঙ্গ : মহিলা	WB/28/185/519792 ফটো উপলব্ধ	472 নাম : স্বর্ণ মাইতি স্বামীর নাম: রতন মাইতি বাড়ির নং : n0012 বয়স : 68 লিঙ্গ : মহিলা	WB/28/185/519814 ফটো উপলব্ধ	473 নাম : রূপসা মাইতি পিতার নাম: সনাতন মাইতি বাড়ির নং : এন0012 বয়স : 20 লিঙ্গ : মহিলা	YCF2465136 ফটো উপলব্ধ

474 নাম : বিনয় মাইতি পিতার নাম: বুলু মাইতি বাড়ির নং : n0011 বয়স : 43 লিঙ্গ : পুরুষ	CKN2201226 ফটো উপলব্ধ	475 নাম : বুলু মাইতি পিতার নাম: প্রসাদ মাইতি বাড়ির নং : n0011 বয়স : 65 লিঙ্গ : পুরুষ	WB/28/185/519336 ফটো উপলব্ধ	476 নাম : বর্ণা মাইতি স্বামীর নাম: বিজয় মাইতি বাড়ির নং : n0006 বয়স : 62 লিঙ্গ : মহিলা	WB/28/185/519816 ফটো উপলব্ধ
477 নাম : বিজয় মাইতি পিতার নাম: মনোরঞ্জন মাইতি বাড়ির নং : n0006 বয়স : 67 লিঙ্গ : পুরুষ	WB/28/185/519818 ফটো উপলব্ধ	478 নাম : বাসন্তী মান্ডি স্বামীর নাম: চিনারাম মান্ডি বাড়ির নং : n0136 বয়স : 49 লিঙ্গ : মহিলা	YCF1400308 ফটো উপলব্ধ	479 নাম : কম্পনা মান্ডি মায়ের নাম: বাসন্তী মণ্ডি বাড়ির নং : বাগবাড়ী বয়স : 21 লিঙ্গ : মহিলা	YCF2474641 ফটো উপলব্ধ
480 নাম : নরেন মান্ডি পিতার নাম: সুরেন মান্ডি বাড়ির নং : n0051 বয়স : 34 লিঙ্গ : পুরুষ	YCF1399781 ফটো উপলব্ধ	481 নাম : সূর্য্য মান্ডি পিতার নাম: মঙ্গল মান্ডি বাড়ির নং : n0050 বয়স : 33 লিঙ্গ : পুরুষ	YCF1549815 ফটো উপলব্ধ	482 নাম : জিতেন মান্ডি পিতার নাম: মঙ্গল মান্ডি বাড়ির নং : n0050 বয়স : 34 লিঙ্গ : পুরুষ	YCF1549807 ফটো উপলব্ধ
483 নাম : ফুলমনি মান্ডি স্বামীর নাম: মঙ্গল মান্ডি বাড়ির নং : n0050 বয়স : 57 লিঙ্গ : মহিলা	WB/28/185/519697 ফটো উপলব্ধ	484 নাম : মঙ্গল মান্ডি পিতার নাম: রাঘব মান্ডি বাড়ির নং : n0050 বয়স : 63 লিঙ্গ : পুরুষ	CKN2336089 ফটো উপলব্ধ	485 নাম : অপর্ণা মান্ডি স্বামীর নাম: জিতেন মান্ডি বাড়ির নং : বাগবাড়ী বয়স : 28 লিঙ্গ : মহিলা	YCF2494375 ফটো উপলব্ধ
486 নাম : বসন্ত মণ্ডি পিতার নাম: যজ্ঞেশ্বর মণ্ডি বাড়ির নং : n0048 বয়স : 42 লিঙ্গ : পুরুষ	CKN2436343 ফটো উপলব্ধ	487 নাম : পুষ্প মান্ডি পিতার নাম: শরৎ মান্ডি বাড়ির নং : n0048 বয়স : 44 লিঙ্গ : মহিলা	CKN1941194 ফটো উপলব্ধ	488 নাম : সোমবারী মণ্ডি স্বামীর নাম: হেমন্ত মণ্ডি বাড়ির নং : n0048 বয়স : 47 লিঙ্গ : মহিলা	CKN1941202 ফটো উপলব্ধ
489 নাম : হেমন্ত মান্ডি পিতার নাম: যজ্ঞেশ্বর মান্ডি বাড়ির নং : n0048 বয়স : 50 লিঙ্গ : পুরুষ	WB/28/185/519731 ফটো উপলব্ধ	490 নাম : সুখী মান্ডি স্বামীর নাম: যজ্ঞেশ্বর মান্ডি বাড়ির নং : n0048 বয়স : 69 লিঙ্গ : মহিলা	WB/28/185/519709 ফটো উপলব্ধ	491 নাম : বিজয় মান্ডি পিতার নাম: বীরেন মান্ডি বাড়ির নং : n0047 বয়স : 34 লিঙ্গ : পুরুষ	YCF1549914 ফটো উপলব্ধ
492 নাম : গুরুমনি মান্ডি স্বামীর নাম: বীরেন মান্ডি বাড়ির নং : n0047 বয়স : 54 লিঙ্গ : মহিলা	WB/28/185/519711 ফটো উপলব্ধ	493 নাম : বীরেন মান্ডি পিতার নাম: ছকু মান্ডি বাড়ির নং : n0047 বয়স : 64 লিঙ্গ : পুরুষ	WB/28/185/519687 ফটো উপলব্ধ	494 নাম : বৈদ্যনাথ মান্ডি পিতার নাম: বাসুদেব মান্ডি বাড়ির নং : n0046 বয়স : 54 লিঙ্গ : পুরুষ	WB/28/185/519704 ফটো উপলব্ধ
495 নাম : সুস্মিতা মান্ডি পিতার নাম: বৈদ্যনাথ মান্ডি বাড়ির নং : এন0046 বয়স : 21 লিঙ্গ : মহিলা	YCF2474443 ফটো উপলব্ধ	496 নাম : কমলা মান্ডি স্বামীর নাম: সুরেন মান্ডি বাড়ির নং : n0051 বয়স : 55 লিঙ্গ : মহিলা	WB/28/185/519712 ফটো উপলব্ধ	497 নাম : সুরেন মান্ডি পিতার নাম: ছকু মান্ডি বাড়ির নং : n0051 বয়স : 58 লিঙ্গ : পুরুষ	WB/28/185/519565 ফটো উপলব্ধ
498 নাম : শরৎ চন্দ্র মান্ডি পিতার নাম: যজ্ঞেশ্বর মান্ডি বাড়ির নং : n0048 বয়স : 50 লিঙ্গ : পুরুষ	WB/28/185/519744 ফটো উপলব্ধ	499 নাম : সুকমল মান্ডি পিতার নাম: সুরেন মান্ডি বাড়ির নং : n0051 বয়স : 29 লিঙ্গ : পুরুষ	YCF1900554 ফটো উপলব্ধ	500 নাম : মোকচুরা বিবি স্বামীর নাম: সামসের মিঞা বাড়ির নং : n0083 বয়স : 43 লিঙ্গ : মহিলা	CKN2201283 ফটো উপলব্ধ
501 নাম : সামসের মিঞা পিতার নাম: সরিফ মিঞা বাড়ির নং : n0083 বয়স : 45 লিঙ্গ : পুরুষ	CKN2201275 ফটো উপলব্ধ	502 নাম : রিয়াজুল মোল্লা পিতার নাম: সাইফুল্লা মোল্লা বাড়ির নং : n0067 বয়স : 32 লিঙ্গ : পুরুষ	YCF1549930 ফটো উপলব্ধ	503 নাম : সাহাবুদ্দিন মোল্লা পিতার নাম: আবুল কাশেম মোল্লা বাড়ির নং : n0135 বয়স : 33 লিঙ্গ : পুরুষ	YCF1549716 ফটো উপলব্ধ



504 নাম : সেজিনা বিবি স্বামীর নাম: শেখ আলম বাড়ির নং : n0080 বয়স : 47 লিঙ্গ : মহিলা	CKN2274975 ফটো উপলব্ধ	505 নাম : আমিনা মোল্লা স্বামীর নাম: সঈদ বাড়ির নং : n0080 বয়স : 63 লিঙ্গ : মহিলা	WB/28/185/519160 ফটো উপলব্ধ	506 নাম : সৈকত মোল্লা পিতার নাম: নাসিরউদ্দিন মোল্লা বাড়ির নং : n0071 বয়স : 32 লিঙ্গ : পুরুষ	YCF1549872 ফটো উপলব্ধ
507 নাম : সাগর মোল্লা পিতার নাম: নাসির মোল্লা বাড়ির নং : n0071 বয়স : 38 লিঙ্গ : পুরুষ	CKN2274918 ফটো উপলব্ধ	508 নাম : সাকিলা মোল্লা স্বামীর নাম: নাসিরুদ্দিন মোল্লা বাড়ির নং : n0071 বয়স : 56 লিঙ্গ : মহিলা	WB/28/185/519287 ফটো উপলব্ধ	509 নাম : জরিলা মোল্লা স্বামীর নাম: পীরবকস মোল্লা বাড়ির নং : n0071 বয়স : 92 লিঙ্গ : মহিলা	WB/28/185/518285 ফটো উপলব্ধ
510 নাম : অর্চনা হাঁসদা স্বামীর নাম: মঙ্গল হাঁসদা বাড়ির নং : n0070 বয়স : 31 লিঙ্গ : মহিলা	YCF1816412 ফটো উপলব্ধ	511 নাম : গিয়াসউদ্দিন মোল্লা পিতার নাম: হাফিজ মোল্লা বাড়ির নং : n0070 বয়স : 48 লিঙ্গ : পুরুষ	WB/28/185/519228 ফটো উপলব্ধ	512 নাম : সেখ নাসিরুদ্দিন মোল্লা পিতার নাম: সেখ পীরবকস মোল্লা বাড়ির নং : n0071 বয়স : 63 লিঙ্গ : পুরুষ	WB/28/185/519023 ফটো উপলব্ধ
513 নাম : মোফিজ মোল্লা পিতার নাম: পীরবকস মোল্লা বাড়ির নং : n0069 বয়স : 67 লিঙ্গ : পুরুষ	YCF2097772 ফটো উপলব্ধ	514 নাম : জোসেনারা বেগম মোল্লা স্বামীর নাম: গিয়াসউদ্দিন মোল্লা বাড়ির নং : n0070 বয়স : 42 লিঙ্গ : মহিলা	CKN2274983 ফটো উপলব্ধ	515 নাম : হানিফ মোল্লা পিতার নাম: কচিমুদ্দিন মোল্লা বাড়ির নং : n0078 বয়স : 66 লিঙ্গ : পুরুষ	YCF2148765 ফটো উপলব্ধ
516 নাম : সেফার মোল্লা পিতার নাম: মফিজ মোল্লা বাড়ির নং : n0069 বয়স : 37 লিঙ্গ : পুরুষ	YCF1130293 ফটো উপলব্ধ	517 নাম : সাবিনা বেগম স্বামীর নাম: হানিফ মোল্লা বাড়ির নং : n0078 বয়স : 50 লিঙ্গ : মহিলা	YCF2148781 ফটো উপলব্ধ	518 নাম : আসগার মোল্লা পিতার নাম: আসগার মোল্লা বাড়ির নং : n0080 বয়স : 71 লিঙ্গ : পুরুষ	YCF2148674 ফটো উপলব্ধ
519 নাম : তসলিমা মোল্লা স্বামীর নাম: মফিজ মোল্লা বাড়ির নং : n0069 বয়স : 61 লিঙ্গ : মহিলা	YCF2148625 ফটো উপলব্ধ	520 নাম : আসরাফুল লস্কর পিতার নাম: মহঃ আব্দুল রসিদ লস্কর বাড়ির নং : n0069 বয়স : 36 লিঙ্গ : পুরুষ	YCF1130301 ফটো উপলব্ধ	521 নাম : হাফিজ মোল্লা মোল্লা পিতার নাম: পীরবকস মোল্লা বাড়ির নং : n0070 বয়স : 72 লিঙ্গ : পুরুষ	YCF2097889 ফটো উপলব্ধ
522 নাম : শুভদ্রা রুইদাস স্বামীর নাম: কাশিনাথ রুইদাস বাড়ির নং : n0013 বয়স : 56 লিঙ্গ : মহিলা	YCF2290567 ফটো উপলব্ধ	523 নাম : সোমনাথ রুইদাস পিতার নাম: কাশিনাথ রুইদাস বাড়ির নং : n0013 বয়স : 28 লিঙ্গ : পুরুষ	YCF1900612 ফটো উপলব্ধ	524 নাম : প্রতাপ রায় পিতার নাম: গোপাল রায় বাড়ির নং : 0000 বয়স : 24 লিঙ্গ : পুরুষ	YCF2148492 ফটো উপলব্ধ
525 নাম : পূর্ণিমা রায় স্বামীর নাম: গোপাল রায় বাড়ির নং : n0125 বয়স : 40 লিঙ্গ : মহিলা	CKN2395127 ফটো উপলব্ধ	526 নাম : গোপাল রায় পিতার নাম: বিভূতি রায় বাড়ির নং : n0004 বয়স : 46 লিঙ্গ : পুরুষ	CKN2395119 ফটো উপলব্ধ	527 নাম : শোভা শর্মা স্বামীর নাম: বাবুলাল শর্মা বাড়ির নং : n0031 বয়স : 55 লিঙ্গ : মহিলা	CKN2201481 ফটো উপলব্ধ
528 নাম : বাবুলাল শর্মা পিতার নাম: বল্লাল শর্মা বাড়ির নং : n0031 বয়স : 78 লিঙ্গ : পুরুষ	CKN2201473 ফটো উপলব্ধ	529 নাম : নাজিমা সরকার স্বামীর নাম: আমিন সরকার বাড়ির নং : n0087 বয়স : 44 লিঙ্গ : মহিলা	CKN2395093 ফটো উপলব্ধ	530 নাম : রেহেনা সরকার স্বামীর নাম: সুরোজ সরকার বাড়ির নং : n0087 বয়স : 37 লিঙ্গ : মহিলা	YCF1650670 ফটো উপলব্ধ
531 নাম : ফিরোজা সরকার স্বামীর নাম: নুরুল ইসলাম সরকার বাড়ির নং : n0087 বয়স : 53 লিঙ্গ : মহিলা	CKN2401719 ফটো উপলব্ধ	532 নাম : মমতাজউদ্দিন সরকার পিতার নাম: সাদেক আলি সরকার বাড়ির নং : n0091 বয়স : 70 লিঙ্গ : পুরুষ	YCF2097756 ফটো উপলব্ধ	533 নাম : মোকসুদুল সরকার পিতার নাম: আনিসুর সরকার বাড়ির নং : n0092 বয়স : 55 লিঙ্গ : পুরুষ	YCF2097830 ফটো উপলব্ধ

534 নাম : সেখ নাসিরুল সরকার পিতার নাম : সেখ নাজরুল সরকার বাড়ির নং : n0100 বয়স : 33 লিঙ্গ : পুরুষ	YCF1549781 ফটো উপলব্ধ	535 নাম : সাকিনা সরকার স্বামীর নাম : মমতাজউদ্দিন সরকার বাড়ির নং : n0091 বয়স : 66 লিঙ্গ : মহিলা	YCF2097723 ফটো উপলব্ধ	536 নাম : ওয়াসিম সরকার পিতার নাম : রিয়াজ সরকার বাড়ির নং : n0146 বয়স : 37 লিঙ্গ : পুরুষ	CKN2436327 ফটো উপলব্ধ
537 নাম : সামসুদ্দিন সরকার পিতার নাম : রিয়াজ সরকার বাড়ির নং : n0146 বয়স : 39 লিঙ্গ : পুরুষ	YCF1131101 ফটো উপলব্ধ	538 নাম : মেহেরুল্লাহ সরকার স্বামীর নাম : রিয়াজ সরকার বাড়ির নং : n0146 বয়স : 61 লিঙ্গ : মহিলা	WB/28/185/519208 ফটো উপলব্ধ	539 নাম : মনিহার সরকার স্বামীর নাম : সাবির আলি সরকার বাড়ির নং : n0104 বয়স : 38 লিঙ্গ : মহিলা	CKN2395614 ফটো উপলব্ধ
540 নাম : কহিনুর বেগম স্বামীর নাম : সেখ মৈদুল সরকার বাড়ির নং : n0104 বয়স : 31 লিঙ্গ : মহিলা	YCF1650779 ফটো উপলব্ধ	541 নাম : সেখ মৈদুল সরকার পিতার নাম : সেখ সাজাহান সরকার বাড়ির নং : n0104 বয়স : 46 লিঙ্গ : পুরুষ	CKN1287762 ফটো উপলব্ধ	542 নাম : সেখ সাবির আলি সরকার পিতার নাম : সেখ সাজাহান সরকার বাড়ির নং : n0104 বয়স : 49 লিঙ্গ : পুরুষ	CKN2201572 ফটো উপলব্ধ
543 নাম : অসীমা সরেন স্বামীর নাম : মঙ্গল সরেন বাড়ির নং : n0102 বয়স : 30 লিঙ্গ : মহিলা	YCF1816446 ফটো উপলব্ধ	544 নাম : মনিকা তুং স্বামীর নাম : উত্তম তুং বাড়ির নং : n0102 বয়স : 40 লিঙ্গ : মহিলা	YCF1130871 ফটো উপলব্ধ	545 নাম : রহিমা সরকার স্বামীর নাম : সরিফুল সরকার বাড়ির নং : n0100 বয়স : 58 লিঙ্গ : মহিলা	WB/28/185/519139 ফটো উপলব্ধ
546 নাম : আনজুয়ারা সরকার স্বামীর নাম : ফরহাদ সরকার বাড়ির নং : n0100 বয়স : 44 লিঙ্গ : মহিলা	CKN2201499 ফটো উপলব্ধ	547 নাম : সেখ ফারহাদ সরকার পিতার নাম : আরেহমান সরকার বাড়ির নং : n0100 বয়স : 55 লিঙ্গ : পুরুষ	YCF2430569 ফটো উপলব্ধ	548 নাম : পারভিন সরকার স্বামীর নাম : দায়েম সরকার বাড়ির নং : n0100 বয়স : 56 লিঙ্গ : মহিলা	WB/28/185/519869 ফটো উপলব্ধ
549 নাম : দায়েম সরকার পিতার নাম : আরেহমান সরকার বাড়ির নং : n0100 বয়স : 59 লিঙ্গ : পুরুষ	WB/28/185/519124 ফটো উপলব্ধ	550 নাম : হাসনা বানু সরকার স্বামীর নাম : সেখ কায়েম আলি সরকার বাড়ির নং : n0100 বয়স : 61 লিঙ্গ : মহিলা	WB/28/185/519131 ফটো উপলব্ধ	551 নাম : সেখ কায়েম আলি সরকার পিতার নাম : আবদুল রহমান সরকার বাড়ির নং : n0100 বয়স : 73 লিঙ্গ : পুরুষ	WB/28/185/519136 ফটো উপলব্ধ
552 নাম : রূপা সরকার স্বামীর নাম : সাহাবুদ্দিন সরকার বাড়ির নং : n0099 বয়স : 42 লিঙ্গ : মহিলা	CKN2275170 ফটো উপলব্ধ	553 নাম : সাহাবুদ্দিন সরকার পিতার নাম : সিরাজ উদ্দিন সরকার বাড়ির নং : n0099 বয়স : 43 লিঙ্গ : পুরুষ	CKN1454347 ফটো উপলব্ধ	554 নাম : মেহেরুল্লাহ সরকার স্বামীর নাম : জিয়াউর সরকার বাড়ির নং : n0092 বয়স : 52 লিঙ্গ : মহিলা	YCF2563807 ফটো উপলব্ধ
555 নাম : সেখ রফিকুল সরকার পিতার নাম : আনিসুর সরকার বাড়ির নং : n0092 বয়স : 50 লিঙ্গ : পুরুষ	WB/28/185/519584 ফটো উপলব্ধ	556 নাম : সেলিনা সরকার স্বামীর নাম : আজিজুল সরকার বাড়ির নং : n0092 বয়স : 41 লিঙ্গ : মহিলা	CKN2201515 ফটো উপলব্ধ	557 নাম : সেখ আজিজুল সরকার পিতার নাম : আনিসুর সরকার বাড়ির নং : n0092 বয়স : 50 লিঙ্গ : পুরুষ	YCF2495737 ফটো উপলব্ধ
558 নাম : ইমরান সরকার পিতার নাম : জিয়াউর সরকার বাড়ির নং : n0092 বয়স : 30 লিঙ্গ : পুরুষ	YCF1738962 ফটো উপলব্ধ	559 নাম : রহিমা সরকার স্বামীর নাম : সাইদুল সরকার বাড়ির নং : n0089 বয়স : 55 লিঙ্গ : মহিলা	YCF2097681 ফটো উপলব্ধ	560 নাম : ফারনাজ সরকার স্বামীর নাম : আরিফ সরকার বাড়ির নং : এন০০৮৯ বয়স : 32 লিঙ্গ : মহিলা	YCF2059053 ফটো উপলব্ধ
561 নাম : সেখ শরিফুল ইসলাম সরকার পিতার নাম : আব্দুল রহমান সরকার বাড়ির নং : n0100 বয়স : 63 লিঙ্গ : পুরুষ	CKN0958462 ফটো উপলব্ধ	562 নাম : আঙ্গুরা সরকার স্বামীর নাম : সিরাজ উদ্দিন সরকার বাড়ির নং : n0099 বয়স : 70 লিঙ্গ : মহিলা	CKN0958819 ফটো উপলব্ধ	563 নাম : তুহিনা সরকার মায়ের নাম : রহিমা সরকার বাড়ির নং : 89 বয়স : 34 লিঙ্গ : মহিলা	YCF2148328 ফটো উপলব্ধ

564	CKN2336162	নাম : সেখ আজাহার আলি সরকার পিতার নাম: সেখ জাহিরুদ্দিন সরকার বাড়ির নং : n0103 বয়স : 57 লিঙ্গ : পুরুষ	ফটো উপলব্ধ	565	YCF2148633	নাম : সাকিলা খাতুন স্বামীর নাম: সেখ সাইফুল্লা বাড়ির নং : n0090 বয়স : 56 লিঙ্গ : মহিলা	ফটো উপলব্ধ	#2 566	YCF1549955	নাম : মো খাদিজা খাতুন পিতার নাম: আসরফ মল্লিক বাড়ির নং : n0090 বয়স : 44 লিঙ্গ : মহিলা	ফটো উপলব্ধ
567	YCF2097558	নাম : সেখ রবিয়েল সরকার পিতার নাম: সেখ জাহিরুদ্দিন সরকার বাড়ির নং : n0103 বয়স : 55 লিঙ্গ : পুরুষ	ফটো উপলব্ধ	568	YCF2097863	নাম : আসমা সরকার স্বামীর নাম: সেখ নজরুল সরকার বাড়ির নং : n0100 বয়স : 60 লিঙ্গ : মহিলা	ফটো উপলব্ধ	569	YCF2148583	নাম : জাহানারা সরকার স্বামীর নাম: সেখ ফ করুদ্দীন সরকার বাড়ির নং : n0102 বয়স : 56 লিঙ্গ : মহিলা	ফটো উপলব্ধ
570	YCF2148666	নাম : জাহানারা সরকার স্বামীর নাম: সেখ আব্বাস আলি সরকার বাড়ির নং : n0101 বয়স : 61 লিঙ্গ : মহিলা	ফটো উপলব্ধ	571	YCF2097665	নাম : সেখ ফ করুদ্দিন সরকার পিতার নাম: সেখ জাহিরুদ্দিন সরকার বাড়ির নং : n0102 বয়স : 62 লিঙ্গ : পুরুষ	ফটো উপলব্ধ	572	CKN2201531	নাম : কাসমিরা সরকার স্বামীর নাম: সেখ রবিয়েল সরকার বাড়ির নং : n0103 বয়স : 42 লিঙ্গ : মহিলা	ফটো উপলব্ধ
573	YCF1739002	নাম : সারাফত হোসেন সরকার পিতার নাম: সেখ ফকরুদ্দিন সরকার বাড়ির নং : n0102 বয়স : 30 লিঙ্গ : পুরুষ	ফটো উপলব্ধ	574	YCF1738970	নাম : সাইনুদ্দিন সরকার পিতার নাম: সেখ আব্দুল গনি সরকার বাড়ির নং : n0090 বয়স : 32 লিঙ্গ : পুরুষ	ফটো উপলব্ধ	575	CKN0958827	নাম : সিরাজ উদ্দিন সরকার পিতার নাম: জাহির উদ্দিন সরকার বাড়ির নং : 0000 বয়স : 76 লিঙ্গ : পুরুষ	ফটো উপলব্ধ
576	YCF2148807	নাম : সেখ আব্বাস আলি সরকার পিতার নাম: সেখ জাহিরুদ্দিন সরকার বাড়ির নং : n0101 বয়স : 65 লিঙ্গ : পুরুষ	ফটো উপলব্ধ	577	YCF1264605	নাম : আসিফ সরকার পিতার নাম: সেখ আব্বাস আলি সরকার বাড়ির নং : n0101 বয়স : 35 লিঙ্গ : পুরুষ	ফটো উপলব্ধ	578	UAA2246502	নাম : ফারহিন খাতুন পিতার নাম: মোফিজ খান বাড়ির নং : এন০০৯২ বয়স : 24 লিঙ্গ : মহিলা	ফটো উপলব্ধ
579	YCF1900711	নাম : তুহিনা বেগম স্বামীর নাম: সামসুদ্দিন সরকার বাড়ির নং : n0146 বয়স : 28 লিঙ্গ : মহিলা	ফটো উপলব্ধ	580	YCF1264613	নাম : আরিফ সরকার পিতার নাম: সাইদুল সরকার বাড়ির নং : n0089 বয়স : 35 লিঙ্গ : পুরুষ	ফটো উপলব্ধ	581	CKN2201564	নাম : সুরোজ সরকার পিতার নাম: নুরুল ইসলাম সরকার বাড়ির নং : n0087 বয়স : 43 লিঙ্গ : পুরুষ	ফটো উপলব্ধ
582	YCF2404465	নাম : জিয়াউর সরকার পিতার নাম: আনিসুর সরকার বাড়ির নং : n0092 বয়স : 57 লিঙ্গ : পুরুষ	ফটো উপলব্ধ	583	YCF2383339	নাম : সেখ আব্দুল গনি সরকার পিতার নাম: সাদেক আলি সরকার বাড়ির নং : n0090 বয়স : 56 লিঙ্গ : পুরুষ	ফটো উপলব্ধ	584	YCF2097848	নাম : সেখ নজরুল ইসলাম সরকার পিতার নাম: সেখ আব্দুল রহমান সরকার বাড়ির নং : n0100 বয়স : 68 লিঙ্গ : পুরুষ	ফটো উপলব্ধ
585	YCF1650563	নাম : তৌসিফ সরকার পিতার নাম: আব্বাস সরকার বাড়ির নং : n0101 বয়স : 34 লিঙ্গ : পুরুষ	ফটো উপলব্ধ	586	YCF1549732	নাম : মোহাঃ সামসুল হক সরকার পিতার নাম: মোহাঃ মমতাজউদ্দিন সরকার বাড়ির নং : n0091 বয়স : 32 লিঙ্গ : পুরুষ	ফটো উপলব্ধ	587	YCF2351609	নাম : আবদুল রেজাক সরকার পিতার নাম: সাদেক আলি সরকার বাড়ির নং : n0090 বয়স : 49 লিঙ্গ : পুরুষ	ফটো উপলব্ধ
588	YAF2389781	নাম : মোঃ মাহবুবা খাতুন স্বামীর নাম: সাগর মোল্লা বাড়ির নং : বয়স : 24 লিঙ্গ : মহিলা	ফটো উপলব্ধ	589	YCF2486082	নাম : ফারহান সরকার পিতার নাম: রবিয়েল সরকার বাড়ির নং : এন0103 বয়স : 20 লিঙ্গ : পুরুষ	ফটো উপলব্ধ	590	YCF2383669	নাম : তুহিনা সরকার স্বামীর নাম: সেখ আব্দুল গনি সরকার বাড়ির নং : n0090 বয়স : 51 লিঙ্গ : মহিলা	ফটো উপলব্ধ
591	YCF2237857	নাম : সেখ সানিয়াজ সরকার পিতার নাম: সেখ আব্দুল গনি সরকার বাড়ির নং : এন০০৯০ বয়স : 23 লিঙ্গ : পুরুষ	ফটো উপলব্ধ	592	YCF2414423	নাম : সেখ ইসমাইল সরকার পিতার নাম: আবদুল রেজাক সরকার বাড়ির নং : 1 বয়স : 20 লিঙ্গ : পুরুষ	ফটো উপলব্ধ	593	WB/28/185/519410	নাম : দিলু সরেন স্বামীর নাম: সন্ধ্যা সরেন বাড়ির নং : n0076 বয়স : 55 লিঙ্গ : মহিলা	ফটো উপলব্ধ

594	YCF1816529	ফটো উপলব্ধ	595	YCF1816420	ফটো উপলব্ধ	596	YCF1816370	ফটো উপলব্ধ
নাম : মঙ্গল সরেন পিতার নাম: সন্থা সরেন বাড়ির নং : n0076 বয়স : 32 লিঙ্গ : পুরুষ			নাম : কঙ্কা সরেন পিতার নাম: সন্থা সরেন বাড়ির নং : n0076 বয়স : 31 লিঙ্গ : পুরুষ			নাম : চুন সরেন পিতার নাম: কৌদন সরেন বাড়ির নং : n0076 বয়স : 36 লিঙ্গ : পুরুষ		
597	WB/28/185/519238	ফটো উপলব্ধ	598	YCF1483924	ফটো উপলব্ধ	599	YCF1650605	ফটো উপলব্ধ
নাম : মতিলাল সরেন পিতার নাম: ধাক্র সরেন বাড়ির নং : n0077 বয়স : 61 লিঙ্গ : পুরুষ			নাম : নন্দ সরেন পিতার নাম: মতিলাল সরেন বাড়ির নং : n0077 বয়স : 45 লিঙ্গ : পুরুষ			নাম : শ্রীমতি সরেন স্বামীর নাম: নন্দ সরেন বাড়ির নং : n0077 বয়স : 35 লিঙ্গ : মহিলা		
600	YCF1650761	ফটো উপলব্ধ	601	WB/28/185/519890	ফটো উপলব্ধ	Q 602	YCF1650720	ফটো উপলব্ধ
নাম : লক্ষণ সরেন পিতার নাম: ধাক্র সরেন বাড়ির নং : n0118 বয়স : 67 লিঙ্গ : পুরুষ			নাম : আব্দুদি সরেন স্বামীর নাম: লক্ষণ সরেন বাড়ির নং : n0118 বয়স : 67 লিঙ্গ : মহিলা			নাম : শ্রীমন্ত সরেন পিতার নাম: কৌদন সরেন বাড়ির নং : বয়স : 41 লিঙ্গ : পুরুষ		
603	YCF1277250	ফটো উপলব্ধ	604	YCF1650589	ফটো উপলব্ধ	605	YCF1816362	ফটো উপলব্ধ
নাম : চাঁদু সরেন পিতার নাম: ঠাকুরদাস সরেন বাড়ির নং : n0144 বয়স : 39 লিঙ্গ : পুরুষ			নাম : বিশাখা সরেন স্বামীর নাম: চাঁদু সরেন বাড়ির নং : n0144 বয়স : 32 লিঙ্গ : মহিলা			নাম : শিবু সরেন পিতার নাম: ঠাকুরদাস সরেন বাড়ির নং : n0144 বয়স : 29 লিঙ্গ : পুরুষ		
606	CKN2401388	ফটো উপলব্ধ	607	YCF1900497	ফটো উপলব্ধ	608	YCF2463370	ফটো উপলব্ধ
নাম : সঙ্গিতা মুর্মু স্বামীর নাম: দেবু মুর্মু বাড়ির নং : n0144 বয়স : 37 লিঙ্গ : মহিলা			নাম : সিধু সরেন পিতার নাম: সন্থা সরেন বাড়ির নং : n0076 বয়স : 28 লিঙ্গ : পুরুষ			নাম : সুচিত্রা সরেন স্বামীর নাম: সিধু সরেন বাড়ির নং : এন0076 বয়স : 24 লিঙ্গ : মহিলা		
609	YCF1900505	ফটো উপলব্ধ	610	YCF2148724	ফটো উপলব্ধ	611	YCF2148708	ফটো উপলব্ধ
নাম : মিঠুন সরেন পিতার নাম: মতিলাল সরেন বাড়ির নং : n0077 বয়স : 28 লিঙ্গ : পুরুষ			নাম : ঠাকুরদাস সরেন পিতার নাম: কালিপদ সরেন বাড়ির নং : n0144 বয়স : 71 লিঙ্গ : পুরুষ			নাম : চিন্তামণি সরেন স্বামীর নাম: ঠাকুরদাস সরেন বাড়ির নং : n0144 বয়স : 56 লিঙ্গ : মহিলা		
612	YCF2148690	ফটো উপলব্ধ	613	YCF2148450	ফটো উপলব্ধ	614	CKN2275204	ফটো উপলব্ধ
নাম : পানমনি সরেন স্বামীর নাম: রামসরেন সরেন বাড়ির নং : n0144 বয়স : 66 লিঙ্গ : মহিলা			নাম : ছবি সরেন স্বামীর নাম: চুন সরেন বাড়ির নং : 0000 বয়স : 27 লিঙ্গ : মহিলা			নাম : মঙ্গল সরেন পিতার নাম: লক্ষণ সরেন বাড়ির নং : n0118 বয়স : 40 লিঙ্গ : পুরুষ		
615	YCF1739119	ফটো উপলব্ধ	616	YCF2100733	ফটো উপলব্ধ	617	YCF2463529	ফটো উপলব্ধ
নাম : কঙ্কা সরেন পিতার নাম: ঠাকুরদাস সরেন বাড়ির নং : n0144 বয়স : 32 লিঙ্গ : পুরুষ			নাম : সুর্যমনি সরেন স্বামীর নাম: মতিলাল সরেন বাড়ির নং : n0077 বয়স : 58 লিঙ্গ : মহিলা			নাম : শুকুরমনি সরেন স্বামীর নাম: ঠাকুরদাস সরেন বাড়ির নং : এন0077 বয়স : 21 লিঙ্গ : মহিলা		
618	CKN1941590	ফটো উপলব্ধ	619	CKN2395333	ফটো উপলব্ধ	620	CKN1941608	ফটো উপলব্ধ
নাম : সুনীল সরেন পিতার নাম: লক্ষণ সরেন বাড়ির নং : n0118 বয়স : 47 লিঙ্গ : পুরুষ			নাম : দেবু মুর্মু পিতার নাম: গনেশ মুর্মু বাড়ির নং : n0144 বয়স : 37 লিঙ্গ : পুরুষ			নাম : মায়ী সরেন স্বামীর নাম: সুনীল সরেন বাড়ির নং : n0118 বয়স : 40 লিঙ্গ : মহিলা		
621	CKN0958934	ফটো উপলব্ধ	622	WB/28/185/519768	ফটো উপলব্ধ	623	YCF1399633	ফটো উপলব্ধ
নাম : গোপাল সাউ পিতার নাম: কানাই সাউ বাড়ির নং : n0044 বয়স : 70 লিঙ্গ : পুরুষ			নাম : শ্যামলী সাউ স্বামীর নাম: গোপাল সাউ বাড়ির নং : n0044 বয়স : 64 লিঙ্গ : মহিলা			নাম : মনসা হাঁসদা পিতার নাম: তারক হাঁসদা বাড়ির নং : n0044 বয়স : 36 লিঙ্গ : পুরুষ		

624 নাম : বাসুদেব সাউ পিতার নাম: গোপাল সাউ বাড়ির নং : n0138 বয়স : 34 লিঙ্গ : পুরুষ	YCF1549799 ফটো উপলব্ধ	625 নাম : শিপ্রা সাউ স্বামীর নাম: গোবিন্দ সাউ বাড়ির নং : n0044 বয়স : 62 লিঙ্গ : মহিলা	WB/28/185/519767 ফটো উপলব্ধ	626 নাম : গোবিন্দ সাউ পিতার নাম: কানাই সাউ বাড়ির নং : n0044 বয়স : 67 লিঙ্গ : পুরুষ	WB/28/185/519568 ফটো উপলব্ধ
627 নাম : যুধিষ্ঠির সামন্ত পিতার নাম: কৃষ্ণপদ সামন্ত বাড়ির নং : n0026 বয়স : 55 লিঙ্গ : পুরুষ	WB/28/185/519642 ফটো উপলব্ধ	628 নাম : কল্পনা সামন্ত স্বামীর নাম: বিশুজিত সামন্ত বাড়ির নং : n0005 বয়স : 42 লিঙ্গ : মহিলা	CKN2395192 ফটো উপলব্ধ	629 নাম : বিশুজিত সামন্ত পিতার নাম: মদন সামন্ত বাড়ির নং : n0005 বয়স : 41 লিঙ্গ : পুরুষ	CKN2401354 ফটো উপলব্ধ
630 নাম : দেবুরানী সামন্ত স্বামীর নাম: অজিত সামন্ত বাড়ির নং : n0008 বয়স : 67 লিঙ্গ : মহিলা	WB/28/185/519409 ফটো উপলব্ধ	631 নাম : লক্ষীনারায়ন সামন্ত পিতার নাম: অজিত সামন্ত বাড়ির নং : n0008 বয়স : 39 লিঙ্গ : পুরুষ	YCF1131507 ফটো উপলব্ধ	632 নাম : কাশিনাথ সামন্ত পিতার নাম: সুধান্য সামন্ত বাড়ির নং : n0024 বয়স : 66 লিঙ্গ : পুরুষ	YCF2567725 ফটো উপলব্ধ
633 নাম : বিজলী সামন্ত স্বামীর নাম: কাশিনাথ সামন্ত বাড়ির নং : n0024 বয়স : 63 লিঙ্গ : মহিলা	YCF2567709 ফটো উপলব্ধ	634 নাম : প্রসেনজিৎ সামন্ত পিতার নাম: কাশীনাথ সামন্ত বাড়ির নং : n0024 বয়স : 36 লিঙ্গ : পুরুষ	YCF1483932 ফটো উপলব্ধ	635 নাম : দুর্গারানী সামন্ত স্বামীর নাম: কার্তিকচন্দ্র সামন্ত বাড়ির নং : n0025 বয়স : 65 লিঙ্গ : মহিলা	WB/28/185/519793 ফটো উপলব্ধ
636 নাম : মনিকা সামন্ত স্বামীর নাম: ধনঞ্জয় সামন্ত বাড়ির নং : n0025 বয়স : 32 লিঙ্গ : মহিলা	YCF1739283 ফটো উপলব্ধ	#2 637 নাম : বিনয় সামন্ত পিতার নাম: কার্তিক চন্দ্র সামন্ত বাড়ির নং : n0025 বয়স : 45 লিঙ্গ : পুরুষ	CKN2201671 ফটো উপলব্ধ	638 নাম : মধুমিতা সামন্ত স্বামীর নাম: যুধিষ্ঠির সামন্ত বাড়ির নং : n0026 বয়স : 46 লিঙ্গ : মহিলা	CKN2201697 ফটো উপলব্ধ
639 নাম : অমিত কুমার সামন্ত পিতার নাম: জগবন্ধু সামন্ত বাড়ির নং : n0027 বয়স : 35 লিঙ্গ : পুরুষ	YCF1399559 ফটো উপলব্ধ	640 নাম : অমিয় সামন্ত পিতার নাম: জগবন্ধু সামন্ত বাড়ির নং : n0027 বয়স : 34 লিঙ্গ : পুরুষ	YCF1483940 ফটো উপলব্ধ	641 নাম : বলরাম সামন্ত পিতার নাম: কৃষ্ণপদ সামন্ত বাড়ির নং : n0028 বয়স : 65 লিঙ্গ : পুরুষ	WB/28/185/519798 ফটো উপলব্ধ
642 নাম : সাধনা সামন্ত স্বামীর নাম: বলরাম সামন্ত বাড়ির নং : n0028 বয়স : 56 লিঙ্গ : মহিলা	WB/28/185/519824 ফটো উপলব্ধ	643 নাম : সুদীপ্ত সামন্ত পিতার নাম: বলরাম সামন্ত বাড়ির নং : n0028 বয়স : 32 লিঙ্গ : পুরুষ	YCF1739143 ফটো উপলব্ধ	644 নাম : বনমালী সামন্ত পিতার নাম: শরৎচন্দ্র সামন্ত বাড়ির নং : n0030 বয়স : 53 লিঙ্গ : পুরুষ	WB/28/185/519630 ফটো উপলব্ধ
645 নাম : অপর্ণা সামন্ত স্বামীর নাম: বনমালী সামন্ত বাড়ির নং : n0030 বয়স : 50 লিঙ্গ : মহিলা	WB/28/185/519723 ফটো উপলব্ধ	646 নাম : রোহন সামন্ত পিতার নাম: বনমালী সামন্ত বাড়ির নং : n0030 বয়স : 30 লিঙ্গ : পুরুষ	YCF1816503 ফটো উপলব্ধ	647 নাম : চিত্তা সামন্ত স্বামীর নাম: নিমাই সামন্ত বাড়ির নং : n0041 বয়স : 67 লিঙ্গ : মহিলা	WB/28/185/519691 ফটো উপলব্ধ
648 নাম : দেবকান্তি সামন্ত পিতার নাম: নিমাই সামন্ত বাড়ির নং : n0041 বয়স : 51 লিঙ্গ : পুরুষ	WB/28/185/519507 ফটো উপলব্ধ	649 নাম : শ্রীকান্ত সামন্ত পিতার নাম: নিমাই সামন্ত বাড়ির নং : n0041 বয়স : 46 লিঙ্গ : পুরুষ	CKN1288125 ফটো উপলব্ধ	650 নাম : সরস্বতী সামন্ত স্বামীর নাম: শ্রীকান্ত সামন্ত বাড়ির নং : n0041 বয়স : 42 লিঙ্গ : মহিলা	CKN2401669 ফটো উপলব্ধ
651 নাম : নিরঞ্জন সামন্ত পিতার নাম: নিতাই সামন্ত বাড়ির নং : n0042 বয়স : 77 লিঙ্গ : পুরুষ	WB/28/185/519345 ফটো উপলব্ধ	652 নাম : মায়ারানী সামন্ত স্বামীর নাম: নিরঞ্জন সামন্ত বাড়ির নং : n0042 বয়স : 68 লিঙ্গ : মহিলা	YCF2567808 ফটো উপলব্ধ	653 নাম : লক্ষীকান্ত সামন্ত পিতার নাম: নিরঞ্জন সামন্ত বাড়ির নং : n0042 বয়স : 53 লিঙ্গ : পুরুষ	WB/28/185/519780 ফটো উপলব্ধ

বিধানসভা নির্বাচনক্ষেত্রের নং, নাম : 198-তারকেশ্বর  
ভাগ নং, নাম : 2-বাগবাড়ী উত্তর (আংশিক)

654 নাম : স্বর্ণ সামন্ত স্বামীর নাম: লক্ষীকান্ত সামন্ত বাড়ির নং : n0042 বয়স : 50 লিঙ্গ : মহিলা WB/28/185/519651 ফটো উপলব্ধ	655 নাম : পৌরহরি সামন্ত পিতার নাম: লক্ষীকান্ত সামন্ত বাড়ির নং : n0042 বয়স : 31 লিঙ্গ : পুরুষ YCF1739044 ফটো উপলব্ধ	656 নাম : সোমনাথ সামন্ত পিতার নাম: নিরঞ্জন সামন্ত বাড়ির নং : n0042 বয়স : 51 লিঙ্গ : পুরুষ WB/28/185/519674 ফটো উপলব্ধ
657 নাম : কাকলী সামন্ত স্বামীর নাম: সোমনাথ সামন্ত বাড়ির নং : n0042 বয়স : 49 লিঙ্গ : মহিলা CKN1288109 ফটো উপলব্ধ	658 নাম : শ্রীহরি সামন্ত পিতার নাম: সোমনাথ সামন্ত বাড়ির নং : n0042 বয়স : 30 লিঙ্গ : পুরুষ YCF1739051 ফটো উপলব্ধ	659 নাম : অভিজিৎ সামন্ত পিতার নাম: অর্জন সামন্ত বাড়ির নং : n0029 বয়স : 28 লিঙ্গ : পুরুষ YCF1900679 ফটো উপলব্ধ
660 নাম : রাহুল সামন্ত পিতার নাম: বনমালী সামন্ত বাড়ির নং : n0030 বয়স : 29 লিঙ্গ : পুরুষ YCF1900448 ফটো উপলব্ধ	661 নাম : সৌরভ সামন্ত পিতার নাম: সোমনাথ সামন্ত বাড়ির নং : 0000 বয়স : 24 লিঙ্গ : পুরুষ YCF2148534 ফটো উপলব্ধ	662 নাম : সুপর্ণা সামন্ত স্বামীর নাম: গৌরহরী সামন্ত বাড়ির নং : 0000 বয়স : 25 লিঙ্গ : মহিলা YCF2148393 ফটো উপলব্ধ
663 নাম : চৈতালী সামন্ত স্বামীর নাম: অমিত কুমার সামন্ত বাড়ির নং : এন০০২৭ বয়স : 30 লিঙ্গ : মহিলা IHM2014041 ফটো উপলব্ধ	664 নাম : ছন্দা সামন্ত স্বামীর নাম: হারাধন সামন্ত বাড়ির নং : n0025 বয়স : 41 লিঙ্গ : মহিলা CKN2395572 ফটো উপলব্ধ	665 নাম : হারাধন সামন্ত পিতার নাম: কার্তিকচন্দ্র সামন্ত বাড়ির নং : n0025 বয়স : 53 লিঙ্গ : পুরুষ YCF2097608 ফটো উপলব্ধ
666 নাম : শ্যামলী সামন্ত স্বামীর নাম: জগবন্ধু সামন্ত বাড়ির নং : n0027 বয়স : 59 লিঙ্গ : মহিলা YCF2097640 ফটো উপলব্ধ	667 নাম : ধনঞ্জয় সামন্ত পিতার নাম: কার্তিকচন্দ্র সামন্ত বাড়ির নং : n0025 বয়স : 50 লিঙ্গ : পুরুষ YCF2097525 ফটো উপলব্ধ	668 নাম : কার্তিক চন্দ্র সামন্ত পিতার নাম: সুধান্য সামন্ত বাড়ির নং : n0025 বয়স : 78 লিঙ্গ : পুরুষ YCF2097509 ফটো উপলব্ধ
669 নাম : অর্জন কুমার সামন্ত পিতার নাম: কৃষ্ণপদ সামন্ত বাড়ির নং : n0029 বয়স : 66 লিঙ্গ : পুরুষ YCF2097475 ফটো উপলব্ধ	670 নাম : মিতা সামন্ত স্বামীর নাম: ভীমচন্দ্র সামন্ত বাড়ির নং : n0026 বয়স : 48 লিঙ্গ : মহিলা CKN2201689 ফটো উপলব্ধ	671 নাম : অলোকলতা সামন্ত স্বামীর নাম: অর্জন সামন্ত বাড়ির নং : n0029 বয়স : 53 লিঙ্গ : মহিলা YCF2281954 ফটো উপলব্ধ
672 নাম : ভীমচন্দ্র সামন্ত পিতার নাম: কৃষ্ণপদ সামন্ত বাড়ির নং : n0026 বয়স : 59 লিঙ্গ : পুরুষ YCF2097533 ফটো উপলব্ধ	673 নাম : হোসেন সেখ পিতার নাম: ইনুচ আলি সেখ বাড়ির নং : n0152 বয়স : 66 লিঙ্গ : পুরুষ YCF2097517 ফটো উপলব্ধ	674 নাম : রহিম সেখ পিতার নাম: হোসেন সেখ বাড়ির নং : n0152 বয়স : 32 লিঙ্গ : পুরুষ YCF1816438 ফটো উপলব্ধ
675 নাম : রহিমা স্বামীর নাম: সেখ হোসেন বাড়ির নং : n0152 বয়স : 56 লিঙ্গ : মহিলা WB/28/185/519153 ফটো উপলব্ধ	676 নাম : হাসমাত আলি সেখ পিতার নাম: হোসেন আলি সেখ বাড়ির নং : n0152 বয়স : 37 লিঙ্গ : পুরুষ YCF1483874 ফটো উপলব্ধ	677 নাম : সেখ সাবিরউদ্দিন কবিরাজ পিতার নাম: সেখ লালন কবিরাজ বাড়ির নং : n0122 বয়স : 28 লিঙ্গ : পুরুষ YCF1900471 ফটো উপলব্ধ
678 নাম : কালাকার সেখ ইসলাম পিতার নাম: সেখ খাদেম কালাকার বাড়ির নং : n0122 বয়স : 76 লিঙ্গ : পুরুষ WB/28/185/519061 ফটো উপলব্ধ	679 নাম : সেখ তসলিমা কালাকার স্বামীর নাম: সেখ ইসলাম কালাকার বাড়ির নং : n0122 বয়স : 66 লিঙ্গ : মহিলা WB/28/185/519167 ফটো উপলব্ধ	680 নাম : সেখ একরাম কালাকার পিতার নাম: ইসলাম কালাকার বাড়ির নং : n0122 বয়স : 44 লিঙ্গ : পুরুষ CKN2401362 ফটো উপলব্ধ
681 নাম : নাজিমা বেগম স্বামীর নাম: সেখ সাবির উদ্দিন কবিরাজ বাড়ির নং : n0122 বয়স : 28 লিঙ্গ : মহিলা YCF1900588 ফটো উপলব্ধ	682 নাম : আসমা বেগম স্বামীর নাম: সেখ লালন কবিরাজ বাড়ির নং : n0122 বয়স : 35 লিঙ্গ : মহিলা YCF1900596 ফটো উপলব্ধ	683 নাম : গায়েন হানিফ পিতার নাম: মহঃ ইছা হানিফ বাড়ির নং : n0107 বয়স : 59 লিঙ্গ : পুরুষ WB/28/185/519459 ফটো উপলব্ধ

684 নাম : মোজাম্মেলা গায়েন স্বামীর নাম: হানিফ গায়েন বাড়ির নং : বাগবাড়ী বয়স : 57 লিঙ্গ : মহিলা	CKN2201804 ফটো উপলব্ধ	685 নাম : সুখি হাঁসদা স্বামীর নাম: মদন হাঁসদা বাড়ির নং : n0145 বয়স : 61 লিঙ্গ : মহিলা	YCF2097764 ফটো উপলব্ধ	686 নাম : বাদলি হাঁসদা পিতার নাম: মদন হাঁসদা বাড়ির নং : n0145 বয়স : 40 লিঙ্গ : মহিলা	CKN2395382 ফটো উপলব্ধ
687 নাম : মদন হাঁসদা পিতার নাম: রতন হাঁসদা বাড়ির নং : n0145 বয়স : 66 লিঙ্গ : পুরুষ	YCF2097731 ফটো উপলব্ধ	688 নাম : জয়ন্ত হাঁসদা পিতার নাম: তারক হাঁসদা বাড়ির নং : n0054 বয়স : 28 লিঙ্গ : পুরুষ	YCF1900547 ফটো উপলব্ধ	689 নাম : মতি হাঁসদা স্বামীর নাম: মোহন হাঁসদা বাড়ির নং : n0049 বয়স : 47 লিঙ্গ : মহিলা	CKN2201762 ফটো উপলব্ধ
690 নাম : টুনটুনি হাঁসদা স্বামীর নাম: ভীম হাঁসদা বাড়ির নং : n0052 বয়স : 54 লিঙ্গ : মহিলা	WB/28/185/519695 ফটো উপলব্ধ	691 নাম : পানমনি হাঁসদা স্বামীর নাম: বৈদ্যনাথ হাঁসদা বাড়ির নং : n0053 বয়স : 54 লিঙ্গ : মহিলা	WB/28/185/519826 ফটো উপলব্ধ	692 নাম : স্বপন হাঁসদা মায়ের নাম: পানমনি হাঁসদা বাড়ির নং : n0053 বয়স : 33 লিঙ্গ : পুরুষ	YCF1549922 ফটো উপলব্ধ
693 নাম : ছবি হাঁসদা স্বামীর নাম: তারক হাঁসদা বাড়ির নং : n0054 বয়স : 52 লিঙ্গ : মহিলা	WB/28/185/519699 ফটো উপলব্ধ	694 নাম : পঞ্চগনন হাঁসদা পিতার নাম: বৈদ্যনাথ হাঁসদা বাড়ির নং : n0055 বয়স : 49 লিঙ্গ : পুরুষ	WB/28/185/519685 ফটো উপলব্ধ	695 নাম : মালতী হাঁসদা স্বামীর নাম: পঞ্চগনন হাঁসদা বাড়ির নং : n0055 বয়স : 42 লিঙ্গ : মহিলা	YCF1132257 ফটো উপলব্ধ
696 নাম : রায়মনি হাঁসদা স্বামীর নাম: ধর্মা হাঁসদা বাড়ির নং : n0056 বয়স : 61 লিঙ্গ : মহিলা	WB/28/185/519428 ফটো উপলব্ধ	697 নাম : প্রশান্ত হাঁসদা পিতার নাম: ধর্মা হাঁসদা বাড়ির নং : n0056 বয়স : 43 লিঙ্গ : পুরুষ	CKN2201788 ফটো উপলব্ধ	698 নাম : আল্পনা হাঁসদা স্বামীর নাম: প্রশান্ত হাঁসদা বাড়ির নং : n0056 বয়স : 34 লিঙ্গ : মহিলা	YCF1816537 ফটো উপলব্ধ
699 নাম : লক্ষী হাঁসদা স্বামীর নাম: চাপু হাঁসদা বাড়ির নং : n0162 বয়স : 48 লিঙ্গ : মহিলা	CKN2401735 ফটো উপলব্ধ	700 নাম : চাপু হাঁসদা পিতার নাম: কমল হাঁসদা বাড়ির নং : n0164 বয়স : 57 লিঙ্গ : পুরুষ	CKN2401800 ফটো উপলব্ধ	701 নাম : রবিলাল হাঁসদা পিতার নাম: চাপু হাঁসদা বাড়ির নং : এন00164 বয়স : 20 লিঙ্গ : পুরুষ	YCF2475051 ফটো উপলব্ধ
702 নাম : শুভঙ্কর হাঁসদা পিতার নাম: পঞ্চগনন হাঁসদা বাড়ির নং : এন0056 বয়স : 22 লিঙ্গ : পুরুষ	YCF2399566 ফটো উপলব্ধ	703 নাম : লক্ষন হেমব্রম পিতার নাম: জীতেন হেমব্রম বাড়ির নং : n0045 বয়স : 61 লিঙ্গ : পুরুষ	CKN2201812 ফটো উপলব্ধ	704 নাম : পার্বতী হেমব্রম স্বামীর নাম: লক্ষন হেমব্রম বাড়ির নং : n0045 বয়স : 56 লিঙ্গ : মহিলা	CKN2201820 ফটো উপলব্ধ
705 নাম : সবিতা হেমব্রম টুডু স্বামীর নাম: বুদ্ধেবদ হেমব্রম বাড়ির নং : N0181 বয়স : 25 লিঙ্গ : মহিলা	YCF2148344 ফটো উপলব্ধ	706 নাম : সরস্বতী মান্ডি স্বামীর নাম: বিজয় মান্ডি বাড়ির নং : এন0047 বয়স : 19 লিঙ্গ : মহিলা	YCF2522340 ফটো উপলব্ধ	707 নাম : তামান্না নাসরিন মোল্লা পিতার নাম: গিয়াসউদ্দিন মোল্লা বাড়ির নং : বাগবাড়ী বয়স : 19 লিঙ্গ : মহিলা	YCF2538379 ফটো উপলব্ধ
708 নাম : আফেজা খাতুন স্বামীর নাম: সাবির উদ্দিন মোল্লা বাড়ির নং : বাগবাড়ী বয়স : 32 লিঙ্গ : মহিলা	YCF2549822 ফটো উপলব্ধ				



709	2	YCF2574465	ফটো উপলব্ধ	710	2	YCF2576460	ফটো উপলব্ধ	711	2	YCF2577179	ফটো উপলব্ধ
নাম : রাবিয়া খাতুন পিতার নাম: মীর বাসারত আলি বাড়ির নং : এন0177 বয়স : 22 লিঙ্গ : মহিলা				নাম : রূপসানা খাতুন পিতার নাম: সেখ রোশেন মিয়া বাড়ির নং : এন0081 বয়স : 19 লিঙ্গ : মহিলা				নাম : সমায়নাথ মান্দি পিতার নাম: শরৎ মান্দি বাড়ির নং : এন0048 বয়স : 20 লিঙ্গ : পুরুষ			
712	2	YCF2580751	ফটো উপলব্ধ	713	2	YCF2581437	ফটো উপলব্ধ	714	2	YCF2581965	ফটো উপলব্ধ
নাম : সেখ সামিম মিয়া পিতার নাম: সেখ সামসের মিয়া বাড়ির নং : এন0083 বয়স : 20 লিঙ্গ : পুরুষ				নাম : সোয়েব সরকার পিতার নাম: গিয়াসুদ্দিন সরকার বাড়ির নং : বাগবাড়ী বয়স : 18 লিঙ্গ : পুরুষ				নাম : ফারহানা খাতুন স্বামীর নাম: সেখ নাজিম মন্ডল বাড়ির নং : এন0084 বয়স : 21 লিঙ্গ : মহিলা			

## 1- সংযোজন তালিকা 2 (28-02-2026 09-04-2026 )

715	2	YCF2585883	ফটো উপলব্ধ	716	2	YCF2592269	ফটো উপলব্ধ	717	2	YCF2599710	ফটো উপলব্ধ
নাম : ফারহানা খাতুন পিতার নাম: সেখ ফারহাদ সরকার বাড়ির নং : বাগবাড়ী বয়স : 18 লিঙ্গ : মহিলা				নাম : তহমিনা খাতুন পিতার নাম: সেখ আজাদ আলি বাড়ির নং : 1234 বয়স : 19 লিঙ্গ : মহিলা				নাম : সেখ শরিফুল ইসলাম সরকার পিতার নাম: আব্দুল রহমান সরকার বাড়ির নং : বাগবাড়ী বয়স : 60 লিঙ্গ : পুরুষ			
718	2	YCF2599884	ফটো উপলব্ধ	719	2	YCF2599934	ফটো উপলব্ধ	720	2	YCF2599975	ফটো উপলব্ধ
নাম : সাহানাজ বেগম স্বামীর নাম: সেখ রহিম বাড়ির নং : 1234 বয়স : 25 লিঙ্গ : মহিলা				নাম : আসেদা বেগম স্বামীর নাম: সেখ লালন কবিরাজ বাড়ির নং : বাগবাড়ী বয়স : 45 লিঙ্গ : মহিলা				নাম : আকলিমা বিবি স্বামীর নাম: সেখ সামসুদ্দিন বাড়ির নং : 1234 বয়স : 52 লিঙ্গ : মহিলা			
721	2	YCF2600013	ফটো উপলব্ধ	722	2	YCF2600088	ফটো উপলব্ধ	723	2	YCF2600104	ফটো উপলব্ধ
নাম : লায়লা বেগম স্বামীর নাম: সেখ সাবির আলি বাড়ির নং : বাগবাড়ী বয়স : 45 লিঙ্গ : মহিলা				নাম : সাবিনা বেগম স্বামীর নাম: হানিফ মোল্লা বাড়ির নং : বাগবাড়ী বয়স : 51 লিঙ্গ : মহিলা				নাম : সামসুদ্দিন সরকার পিতার নাম: রিয়াজ সরকার বাড়ির নং : বাগবাড়ী বয়স : 38 লিঙ্গ : পুরুষ			
724	2	YCF2600112	ফটো উপলব্ধ	725	2	YCF2600138	ফটো উপলব্ধ	726	1	YCF2600393	ফটো উপলব্ধ
নাম : সেখ আলম রহমান পিতার নাম: সেখ আব্দুল রহমান বাড়ির নং : বাগবাড়ী বয়স : 44 লিঙ্গ : পুরুষ				নাম : সেখ আব্দুল গনি সরকার পিতার নাম: সেখ সাদেক আলি সরকার বাড়ির নং : বাগবাড়ী বয়স : 55 লিঙ্গ : পুরুষ				নাম : শ্রীমন্ত সুরেন পিতার নাম: কাঁদন সুরেন বাড়ির নং : বাগবাড়ী বয়স : 41 লিঙ্গ : পুরুষ			
727	1	YCF2600450	ফটো উপলব্ধ	728	2	YCF2600468	ফটো উপলব্ধ				
নাম : নাসিরা খাতুন স্বামীর নাম: সেখ সাদিক আলি বাড়ির নং : বাগবাড়ী বয়স : 20 লিঙ্গ : মহিলা				নাম : জুলেখা সরকার পিতার নাম: আবদুল রেজাক সরকার বাড়ির নং : এন0090 বয়স : 18 লিঙ্গ : মহিলা							

নির্বাচক সংখ্যার সারসংক্ষেপ :

A) নির্বাচকের সংখ্যা :

	নির্বাচক তালিকার প্রকৃতি	নির্বাচক তালিকার পরিচিতি :	নির্বাচকের সংখ্যা :				
			পুরুষ	মহিলা	তৃতীয় লিঙ্গ	মোট	
I	মূল তালিকা	মূল তালিকা	বিশেষ নিবিড় সংশোধন ২০২৬ এর চূড়ান্ত ভোটার তালিকার সহিত 09-04-2026 তারিখ অবধি সংশোধিত নির্বাচক তালিকা	357	351	0	708
II	1- সংযোজন তালিকা	সংযোজনী 1	বিশেষ সংক্ষিপ্ত সংশোধন 2026	3	3	0	6
		সংযোজনী 2	ধারাবাহিক সংশোধন 2026	5	9	0	14
			মোট	8	12	0	20
III	2- বিয়োজন তালিকা	সংযোজনী 1	বিশেষ সংক্ষিপ্ত সংশোধন 2026	1	0	0	1
		সংযোজনী 2	ধারাবাহিক সংশোধন 2026	1	1	0	2
			মোট	2	1	0	3
IV	'লিঙ্গ ক্ষেত্রের' পরিবর্তনের কারণে পার্থক্য			0	0	0	0
V	বিচারপ্রক্রিয়ার অধীনস্থ			0	0	0	0
VI	বিচার বিভাগীয় আধিকারিক কর্তৃক বিচারপূর্বক নিষ্পত্তির পর বিয়োজিত			15	17	0	32
নির্বাচকের মোট সংখ্যা (I+II-III+IV-V-VI)				348	345	0	693

B) ক্রটি সংশোধনের সংখ্যা :

নির্বাচক তালিকার প্রকৃতি	নির্বাচক তালিকার পরিচিতি :	ক্রটি সংশোধনের সংখ্যা :
সংযোজনী 1	বিশেষ সংক্ষিপ্ত সংশোধন 2026	0
সংযোজনী 2	ধারাবাহিক সংশোধন 2026	9
	মোট	9

নির্বাচক নিবন্ধন আধিকারিকের স্বাক্ষর

E-মৃত, S-স্থানান্তরিত, R-একাধিকবার অন্তর্ভুক্ত, M-নিখোঁজ, Q-যোগ্য নহে