



## নির্বাচক তালিকা 2026 S25 পশ্চিমবঙ্গ

|  |                       |  |       |              |     |                  |            |         |   |      |             |                 |                 |      |             |        |            |      |         |     |          |
|--|-----------------------|--|-------|--------------|-----|------------------|------------|---------|---|------|-------------|-----------------|-----------------|------|-------------|--------|------------|------|---------|-----|----------|
| বিধানসভা নির্বাচনক্ষেত্রের নং, নাম ও সংরক্ষণের স্থিতি : 198 - তারকেশ্বর (সাধারণ)   |                       | অংশ নং : 244   |       |              |     |                  |            |         |   |      |             |                 |                 |      |             |        |            |      |         |     |          |
| বিধানসভা নির্বাচনক্ষেত্রটি যে লোকসভা নির্বাচনক্ষেত্রের / ক্ষেত্রসমূহের অন্তর্ভুক্ত তার নং, নাম ও সংরক্ষণ স্থিতি : 29 - আরামবাগ (তপশীলি জাতি) |                       |  |       |              |     |                  |            |         |   |      |             |                 |                 |      |             |        |            |      |         |     |          |
| 1. সংশোধনের পূর্ণ বিবরণ  |                       |  |       |              |     |                  |            |         |   |      |             |                 |                 |      |             |        |            |      |         |     |          |
| সংশোধনের বৎসর :  | 2026                  | নির্বাচক তালিকার পরিচিতি :<br>বিশেষ নিবিড় সংশোধন ২০২৬ এর চূড়ান্ত ভোটার তালিকার সহিত 09-04-2026 তারিখ অবধি সংশোধিত নির্বাচক তালিকা  |       |              |     |                  |            |         |   |      |             |                 |                 |      |             |        |            |      |         |     |          |
| ভিত্তি তারিখ :   | 01-01-2026            |  |       |              |     |                  |            |         |   |      |             |                 |                 |      |             |        |            |      |         |     |          |
| সংশোধনের প্রকৃতি :   | ধারাবাহিক সংশোধন 2026 |  |       |              |     |                  |            |         |   |      |             |                 |                 |      |             |        |            |      |         |     |          |
| প্রকাশনার তারিখ :  | 09-04-2026            |  |       |              |     |                  |            |         |   |      |             |                 |                 |      |             |        |            |      |         |     |          |
| 2. অংশ ও নির্বাচনী এলাকার পূর্ণ বিবরণ :  |                       |  |       |              |     |                  |            |         |   |      |             |                 |                 |      |             |        |            |      |         |     |          |
| অংশের ভাগ নং ও নাম :   |                       |  |       |              |     |                  |            |         |   |      |             |                 |                 |      |             |        |            |      |         |     |          |
| 1-বাগবাড়ী উত্তর (আংশিক)   |                       | <table style="width: 100%; border-collapse: collapse;"> <tr> <td style="width: 60%;">প্রধান শহর/গ্রাম</td> <td>: বাগবাড়ী</td> </tr> <tr> <td>ওয়ার্ড</td> <td>:</td> </tr> <tr> <td>থানা</td> <td>: তারকেশ্বর</td> </tr> <tr> <td>গ্রাম পঞ্চায়েত</td> <td>: বালিগোড়ী - 2</td> </tr> <tr> <td>ব্লক</td> <td>: তারকেশ্বর</td> </tr> <tr> <td>মহকুমা</td> <td>: চন্দননগর</td> </tr> <tr> <td>জেলা</td> <td>: হুগলী</td> </tr> <tr> <td>পিন</td> <td>: 712410</td> </tr> </table> |       |              |     | প্রধান শহর/গ্রাম | : বাগবাড়ী | ওয়ার্ড | : | থানা | : তারকেশ্বর | গ্রাম পঞ্চায়েত | : বালিগোড়ী - 2 | ব্লক | : তারকেশ্বর | মহকুমা | : চন্দননগর | জেলা | : হুগলী | পিন | : 712410 |
| প্রধান শহর/গ্রাম   | : বাগবাড়ী            |  |       |              |     |                  |            |         |   |      |             |                 |                 |      |             |        |            |      |         |     |          |
| ওয়ার্ড  | :                     |  |       |              |     |                  |            |         |   |      |             |                 |                 |      |             |        |            |      |         |     |          |
| থানা   | : তারকেশ্বর           |  |       |              |     |                  |            |         |   |      |             |                 |                 |      |             |        |            |      |         |     |          |
| গ্রাম পঞ্চায়েত  | : বালিগোড়ী - 2       |  |       |              |     |                  |            |         |   |      |             |                 |                 |      |             |        |            |      |         |     |          |
| ব্লক   | : তারকেশ্বর           |  |       |              |     |                  |            |         |   |      |             |                 |                 |      |             |        |            |      |         |     |          |
| মহকুমা   | : চন্দননগর            |  |       |              |     |                  |            |         |   |      |             |                 |                 |      |             |        |            |      |         |     |          |
| জেলা   | : হুগলী               |  |       |              |     |                  |            |         |   |      |             |                 |                 |      |             |        |            |      |         |     |          |
| পিন  | : 712410              |  |       |              |     |                  |            |         |   |      |             |                 |                 |      |             |        |            |      |         |     |          |
| 3. ভোট গ্রহন কেন্দ্রের পূর্ণ বিবরণ :   |                       |  |       |              |     |                  |            |         |   |      |             |                 |                 |      |             |        |            |      |         |     |          |
| ভোট গ্রহন কেন্দ্রের নং, নাম :  |                       | ভোট গ্রহন কেন্দ্রের শ্রেণী :   |       | গ্রামীণ      |     |                  |            |         |   |      |             |                 |                 |      |             |        |            |      |         |     |          |
| 244 - বাগবাড়ী কানাইপুর প্রাথমিক বিদ্যালয়   |                       | এই অংশে সহায়ক ভোটগ্রহন কেন্দ্রের সংখ্যা   |       | 0            |     |                  |            |         |   |      |             |                 |                 |      |             |        |            |      |         |     |          |
| ভোট গ্রহন কেন্দ্রের ঠিকানা :   |                       | :  |       |              |     |                  |            |         |   |      |             |                 |                 |      |             |        |            |      |         |     |          |
| বাগবাড়ী কানাইপুর প্রাথমিক বিদ্যালয়, - রুম নং-2, বাগবাড়ী, হুগলী  |                       |  |       |              |     |                  |            |         |   |      |             |                 |                 |      |             |        |            |      |         |     |          |
| 4. নির্বাচকের সংখ্যা :   |                       |  |       |              |     |                  |            |         |   |      |             |                 |                 |      |             |        |            |      |         |     |          |
| প্রথম ক্রমিক নং  | শেষ ক্রমিক নং         | মোট সংখ্যা   |       |              |     |                  |            |         |   |      |             |                 |                 |      |             |        |            |      |         |     |          |
|  |                       | পুরুষ  | মহিলা | তৃতীয় লিঙ্গ | মোট |                  |            |         |   |      |             |                 |                 |      |             |        |            |      |         |     |          |
| 1  | 812                   | 390  | 387   | 0            | 777 |                  |            |         |   |      |             |                 |                 |      |             |        |            |      |         |     |          |

নির্বাচক নিবন্ধন আধিকারিকের স্বাক্ষর

Nazri Naksha

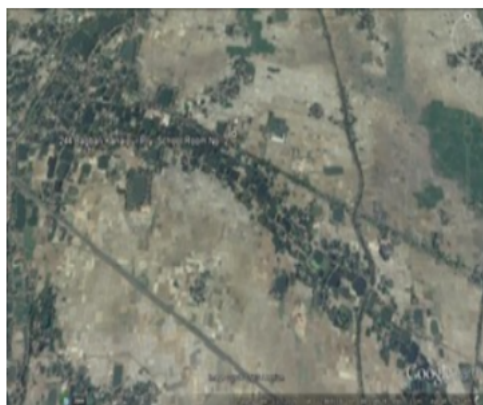

Google Map View

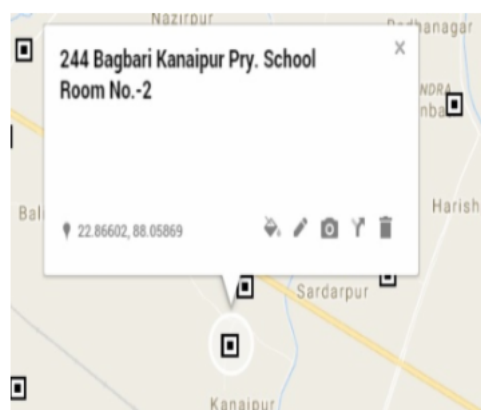

Polling Station Building Front View



Polling Station Front View



Cad View

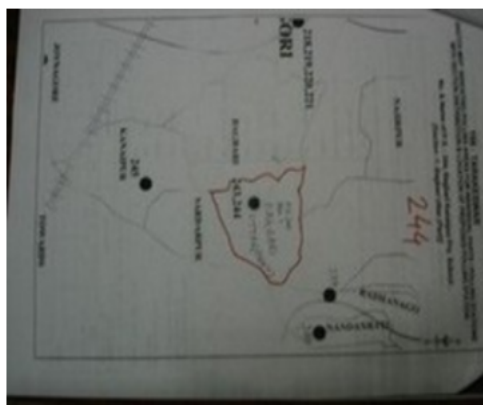

Key MAP View



|  |                                |  |                                |   |                                |
|--|--------------------------------|--|--------------------------------|---|--------------------------------|
| 1<br>নাম : সেখ জুলফিকার আলি<br>পিতার নাম : সেখ জাহিরউদ্দিন<br>বাড়ির নং : n0114<br>বয়স : 43 লিঙ্গ : পুরুষ     | CKN1939958<br>ফটো উপলব্ধ       | 2<br>নাম : সেখ ফিরোজ রহমান<br>পিতার নাম : সেখ জাহিরউদ্দিন<br>বাড়ির নং : n0114<br>বয়স : 51 লিঙ্গ : পুরুষ      | WB/28/185/519845<br>ফটো উপলব্ধ | 3<br>নাম : নাজিমা বিবি<br>স্বামীর নাম : সেখ ফিরোজ<br>বাড়ির নং : n0114<br>বয়স : 39 লিঙ্গ : মহিলা             | YCF1400076<br>ফটো উপলব্ধ       |
| 4<br>নাম : মল্লিক মমতাজ বিবি<br>স্বামীর নাম : নুর ইসলাম মল্লিক<br>বাড়ির নং : n0115<br>বয়স : 56 লিঙ্গ : মহিলা | WB/28/185/519622<br>ফটো উপলব্ধ | 5<br>নাম : সেখ বাকিবিল্লা<br>পিতার নাম : নুরুল ইসলাম সেখ<br>বাড়ির নং : n0115<br>বয়স : 35 লিঙ্গ : পুরুষ       | YCF1739325<br>ফটো উপলব্ধ       | 6<br>নাম : সেখ আসগর আলি<br>পিতার নাম : সেখ রহিম<br>বাড়ির নং : n0130<br>বয়স : 76 লিঙ্গ : পুরুষ               | WB/28/185/519843<br>ফটো উপলব্ধ |
| 7<br>নাম : সাহেরা খাতুন<br>স্বামীর নাম : সেখ আসগর আলি<br>বাড়ির নং : n0130<br>বয়স : 66 লিঙ্গ : মহিলা          | WB/28/185/519370<br>ফটো উপলব্ধ | 8<br>নাম : সেখ সাহিদ রহমান<br>পিতার নাম : সেখ আসগর আলি<br>বাড়ির নং : n0130<br>বয়স : 45 লিঙ্গ : পুরুষ         | CKN2200616<br>ফটো উপলব্ধ       | 9<br>নাম : সেখ সাজাহান আলি<br>পিতার নাম : সেখ আসগর আলি<br>বাড়ির নং : n0130<br>বয়স : 44 লিঙ্গ : পুরুষ        | CKN2200624<br>ফটো উপলব্ধ       |
| 10<br>নাম : সেরিনা বেগম<br>স্বামীর নাম : সাজাহান আলি সেখ<br>বাড়ির নং : n0130<br>বয়স : 38 লিঙ্গ : মহিলা       | YCF1282466<br>ফটো উপলব্ধ       | 11<br>নাম : রহিমা খাতুন<br>স্বামীর নাম : সেখ গোলাম রহমান<br>বাড়ির নং : n0132<br>বয়স : 79 লিঙ্গ : মহিলা       | WB/28/185/519245<br>ফটো উপলব্ধ | 12<br>নাম : সেখ সামিরুদ্দিন<br>পিতার নাম : সেখ গোলাম রহমান<br>বাড়ির নং : n0132<br>বয়স : 39 লিঙ্গ : পুরুষ    | YCF1400092<br>ফটো উপলব্ধ       |
| 13<br>নাম : আজহারউদ্দিন সেখ<br>পিতার নাম : জুমান আলী সেখ<br>বাড়ির নং : n0111<br>বয়স : 29 লিঙ্গ : পুরুষ       | YCF1900752<br>ফটো উপলব্ধ       | 14<br>নাম : জ্যোৎস্না বেগম<br>স্বামীর নাম : মহম্মদ সেলিম খাঁ<br>বাড়ির নং : n0137<br>বয়স : 46 লিঙ্গ : মহিলা   | CKN2274827<br>ফটো উপলব্ধ       | 15<br>নাম : তন্দ্রা মন্ডল<br>স্বামীর নাম : আতাউল মোলা<br>বাড়ির নং : এন0000<br>বয়স : 35 লিঙ্গ : মহিলা        | UUD1272855<br>ফটো উপলব্ধ       |
| 16<br>নাম : সেখ সইদুল ইসলাম<br>পিতার নাম : সেখ আতিয়ার রহমান<br>বাড়ির নং : n0106<br>বয়স : 46 লিঙ্গ : পুরুষ   | CKN2200384<br>ফটো উপলব্ধ       | 17<br>নাম : সেখ রফিকুল ইসলাম<br>পিতার নাম : সেখ আতিয়ার রহঃ<br>বাড়ির নং : n0106<br>বয়স : 58 লিঙ্গ : পুরুষ    | WB/28/185/519855<br>ফটো উপলব্ধ | 18<br>নাম : সেখ সরিফুল ইসলাম<br>পিতার নাম : সেখ আতিয়ার রহমান<br>বাড়ির নং : n0106<br>বয়স : 46 লিঙ্গ : পুরুষ | YCF2289023<br>ফটো উপলব্ধ       |
| 19<br>নাম : সেখ মফিজুল ইসলাম<br>পিতার নাম : সেখ আতিয়ার রহঃ<br>বাড়ির নং : n0106<br>বয়স : 51 লিঙ্গ : পুরুষ    | CKN1940055<br>ফটো উপলব্ধ       | 20<br>নাম : সেখ সাকিনা ইসলাম<br>পিতার নাম : সেখ আতিয়ার রহমান<br>বাড়ির নং : n0106<br>বয়স : 50 লিঙ্গ : পুরুষ  | CKN2335875<br>ফটো উপলব্ধ       | 21<br>নাম : সেখ সাকিনা বিবি<br>স্বামীর নাম : রফিকুল ইসলাম সেখ<br>বাড়ির নং : n0106<br>বয়স : 53 লিঙ্গ : মহিলা | WB/28/185/519259<br>ফটো উপলব্ধ |
| 22<br>নাম : জুলফিকার রহমান<br>পিতার নাম : আতিয়ার রহমান<br>বাড়ির নং : n0106<br>বয়স : 38 লিঙ্গ : পুরুষ        | CKN2395176<br>ফটো উপলব্ধ       | #2 23<br>নাম : সামসুদ্দিন সেখ<br>পিতার নাম : আতিয়ার রহমান শেখ<br>বাড়ির নং : n0106<br>বয়স : 38 লিঙ্গ : পুরুষ | YCF1549864<br>ফটো উপলব্ধ       | 24<br>নাম : সেখ লিয়াকত আলি<br>পিতার নাম : সেখ আনোয়ার আলি<br>বাড়ির নং : n0107<br>বয়স : 47 লিঙ্গ : পুরুষ    | WB/28/185/519883<br>ফটো উপলব্ধ |
| 25<br>নাম : রেজিনা বেগম<br>স্বামীর নাম : সেখ লিয়াকত আলি<br>বাড়ির নং : n0107<br>বয়স : 38 লিঙ্গ : মহিলা       | YCF1400084<br>ফটো উপলব্ধ       | 26<br>নাম : সেখ জাহিরউদ্দিন<br>পিতার নাম : সেখ আঃ জব্বার<br>বাড়ির নং : n0114<br>বয়স : 72 লিঙ্গ : পুরুষ       | WB/28/185/519456<br>ফটো উপলব্ধ | 27<br>নাম : আসমা বিবি<br>স্বামীর নাম : সেখ জুলফিকার আলি<br>বাড়ির নং : 1234<br>বয়স : 42 লিঙ্গ : মহিলা        | YCF2491090<br>ফটো উপলব্ধ       |
| 28<br>নাম : সেখ অজিজুল রহমান<br>পিতার নাম : সেখ জুলফিকার আলি<br>বাড়ির নং : 1234<br>বয়স : 20 লিঙ্গ : পুরুষ    | YCF2491108<br>ফটো উপলব্ধ       | 29<br>নাম : মোমেনা বিবি<br>স্বামীর নাম : সেখ কলমদ্দিন<br>বাড়ির নং : n0109<br>বয়স : 91 লিঙ্গ : মহিলা          | WB/28/185/519203<br>ফটো উপলব্ধ | 30<br>নাম : সেখ সেলিম<br>পিতার নাম : সেখ আঃ ওহিদ<br>বাড়ির নং : n0109<br>বয়স : 45 লিঙ্গ : পুরুষ              | CKN1939917<br>ফটো উপলব্ধ       |

|    |                  |   |            |    |                  |   |            |    |                  |   |            |
|----|------------------|---|------------|----|------------------|---|------------|----|------------------|---|------------|
| 31 | CKN2200491       | নাম : সেখ সামসুল<br>পিতার নাম: সেখ আঃ ওহিদ<br>বাড়ির নং : n0109<br>বয়স : 43 লিঙ্গ : পুরুষ            | ফটো উপলব্ধ | 32 | CKN2200509       | নাম : হাসিবা বিবি<br>স্বামীর নাম: সেখ সাজাহান<br>বাড়ির নং : n0109<br>বয়স : 44 লিঙ্গ : মহিলা             | ফটো উপলব্ধ | 33 | WB/28/185/519449 | নাম : সেখ মোহর আলি<br>পিতার নাম: সেখ কলমদ্দিন<br>বাড়ির নং : n0111<br>বয়স : 63 লিঙ্গ : পুরুষ           | ফটো উপলব্ধ |
| 34 | WB/28/185/519205 | নাম : মনুয়ারা<br>স্বামীর নাম: সেখ মোহর আলি<br>বাড়ির নং : n0111<br>বয়স : 59 লিঙ্গ : মহিলা           | ফটো উপলব্ধ | 35 | YCF1126770       | নাম : সেখ আব্দুল কাদের<br>পিতার নাম: সেখ মোহর আলি<br>বাড়ির নং : n0111<br>বয়স : 39 লিঙ্গ : পুরুষ         | ফটো উপলব্ধ | 36 | YCF1816651       | নাম : আসপিয়া বেগম<br>স্বামীর নাম: সেখ আব্দুল কাদের<br>বাড়ির নং : n0111<br>বয়স : 32 লিঙ্গ : মহিলা     | ফটো উপলব্ধ |
| 37 | YCF2429017       | নাম : কাজল মল্লিক<br>স্বামীর নাম: জুমান আলি সেখ<br>বাড়ির নং : n0111<br>বয়স : 53 লিঙ্গ : মহিলা       | ফটো উপলব্ধ | 38 | WB/28/185/519219 | নাম : ফিরোজা বেগম<br>স্বামীর নাম: গফফার সেখ<br>বাড়ির নং : n0052<br>বয়স : 86 লিঙ্গ : মহিলা               | ফটো উপলব্ধ | 39 | WB/28/185/519530 | নাম : সেখ সিরাজুল হকঃ<br>পিতার নাম: আঃ গফফার সেখ<br>বাড়ির নং : n0052<br>বয়স : 70 লিঙ্গ : পুরুষ        | ফটো উপলব্ধ |
| 40 | YCF1399666       | নাম : সেখনুরুল হাসান<br>পিতার নাম: সেখ জিয়াউল হক<br>বাড়ির নং : n0052<br>বয়স : 36 লিঙ্গ : পুরুষ     | ফটো উপলব্ধ | 41 | WB/28/185/519260 | নাম : আসিয়া বিবি<br>স্বামীর নাম: মৈনুদ্দিন সেখ<br>বাড়ির নং : n0052<br>বয়স : 52 লিঙ্গ : মহিলা           | ফটো উপলব্ধ | 42 | WB/28/185/519218 | নাম : সেখ রওসনারা বেগম<br>স্বামীর নাম: সিরাজুল হক সেখ<br>বাড়ির নং : n0052<br>বয়স : 61 লিঙ্গ : মহিলা   | ফটো উপলব্ধ |
| 43 | CKN2200210       | নাম : সেখ আবদুল রহিম<br>পিতার নাম: সেখ আবদুল গফফার<br>বাড়ির নং : n0052<br>বয়স : 54 লিঙ্গ : পুরুষ    | ফটো উপলব্ধ | 44 | WB/28/185/519220 | নাম : সেখ মাসুমা বিবি<br>স্বামীর নাম: সেখ জিয়াউল হক<br>বাড়ির নং : n0052<br>বয়স : 52 লিঙ্গ : মহিলা      | ফটো উপলব্ধ | 45 | WB/28/185/519221 | নাম : আয়েসা বিবি<br>স্বামীর নাম: আঃ রহিম সেখ<br>বাড়ির নং : n0052<br>বয়স : 50 লিঙ্গ : মহিলা           | ফটো উপলব্ধ |
| 46 | CKN2200202       | নাম : সেখ আবুল রউপ<br>পিতার নাম: সেখ সিরাজুল হক<br>বাড়ির নং : n0052<br>বয়স : 44 লিঙ্গ : পুরুষ       | ফটো উপলব্ধ | 47 | WB/28/185/519872 | নাম : মাঝিয়া সেখ<br>স্বামীর নাম: সুকুর আলি সেখ<br>বাড়ির নং : n0105<br>বয়স : 61 লিঙ্গ : মহিলা           | ফটো উপলব্ধ | 48 | CKN0956508       | নাম : দোলেনা খাতুন<br>স্বামীর নাম: গোলাম আউলিয়া মল্লিক<br>বাড়ির নং : n0119<br>বয়স : 62 লিঙ্গ : মহিলা | ফটো উপলব্ধ |
| 49 | WB/28/185/519833 | নাম : সেখ নুরুল ইসলাম<br>পিতার নাম: সেখ সামাদ<br>বাড়ির নং : n0115<br>বয়স : 61 লিঙ্গ : পুরুষ         | ফটো উপলব্ধ | 50 | YCF2434264       | নাম : জাকারিয়া মল্লিক<br>পিতার নাম: হামিদ মল্লিক<br>বাড়ির নং : n0119<br>বয়স : 62 লিঙ্গ : পুরুষ         | ফটো উপলব্ধ | 51 | WB/28/185/519506 | নাম : সুকুর আলি সেখ<br>পিতার নাম: আব্দুল হাই সেখ<br>বাড়ির নং : n0105<br>বয়স : 65 লিঙ্গ : পুরুষ        | ফটো উপলব্ধ |
| 52 | YCF1816958       | নাম : রাজিয়া বেগম<br>স্বামীর নাম: সেখ সামসুল<br>বাড়ির নং : n0109<br>বয়স : 36 লিঙ্গ : মহিলা         | ফটো উপলব্ধ | 53 | YCF1900745       | নাম : মনিরুল সেখ<br>পিতার নাম: আতিয়ার সেখ<br>বাড়ির নং : n0055<br>বয়স : 29 লিঙ্গ : পুরুষ                | ফটো উপলব্ধ | 54 | YCF1900786       | নাম : জেসমিন পারভিন<br>পিতার নাম: জুমান আলি সেখ<br>বাড়ির নং : n0111<br>বয়স : 28 লিঙ্গ : মহিলা         | ফটো উপলব্ধ |
| 55 | YCF1900828       | নাম : হাসিরুল হক<br>পিতার নাম: রহিম সেখ<br>বাড়ির নং : n0063<br>বয়স : 28 লিঙ্গ : পুরুষ               | ফটো উপলব্ধ | 56 | YCF1900885       | নাম : ফারহিনা মল্লিক<br>স্বামীর নাম: মোমিনুল হোসেন মল্লিক<br>বাড়ির নং : n0119<br>বয়স : 29 লিঙ্গ : মহিলা | ফটো উপলব্ধ | 57 | YCF1900901       | নাম : হালিমা বেগম<br>স্বামীর নাম: সাইদুল ইসলাম সেখ<br>বাড়ির নং : n0106<br>বয়স : 34 লিঙ্গ : মহিলা      | ফটো উপলব্ধ |
| 58 | WB/28/185/519639 | নাম : মনুয়ারা বিবি<br>স্বামীর নাম: সেখ মতিয়ার রহমান<br>বাড়ির নং : n0043<br>বয়স : 71 লিঙ্গ : মহিলা | ফটো উপলব্ধ | 59 | YCF1127026       | নাম : সেখ জসিমুদ্দিন<br>পিতার নাম: সেখ মতিয়ার রহমান<br>বাড়ির নং : n0043<br>বয়স : 46 লিঙ্গ : পুরুষ      | ফটো উপলব্ধ | 60 | YCF1651181       | নাম : সপিয়া বেগম<br>স্বামীর নাম: সেখ জসিমুদ্দিন<br>বাড়ির নং : n0043<br>বয়স : 39 লিঙ্গ : মহিলা        | ফটো উপলব্ধ |

|   |                                |  |                                |  |                                |
|---|--------------------------------|--|--------------------------------|--|--------------------------------|
| 61<br>নাম : সেখ মইনুদ্দিন<br>পিতার নাম: সেখ মতিয়ার রহমান<br>বাড়ির নং : n0043<br>বয়স : 42 লিঙ্গ : পুরুষ | CKN1940436<br>ফটো উপলব্ধ       | 62<br>নাম : সেখ গিয়াসউদ্দিন<br>পিতার নাম: সেখ মতিয়ার রহমান<br>বাড়ির নং : n0043<br>বয়স : 41 লিঙ্গ : পুরুষ | CKN1940428<br>ফটো উপলব্ধ       | 63<br>নাম : নুরজাহান বেগম<br>স্বামীর নাম: সেখ গিয়াসউদ্দিন<br>বাড়ির নং : n0043<br>বয়স : 39 লিঙ্গ : মহিলা | YCF1399930<br>ফটো উপলব্ধ       |
| 64<br>নাম : গোলামুর বেগম<br>স্বামীর নাম: সেখ মইনুদ্দিন<br>বাড়ির নং : n0043<br>বয়স : 40 লিঙ্গ : মহিলা    | YCF1399823<br>ফটো উপলব্ধ       | 65<br>নাম : সেখ ওহাব<br>পিতার নাম: সেখ বক্রারি<br>বাড়ির নং : n0044<br>বয়স : 68 লিঙ্গ : পুরুষ               | WB/28/185/519749<br>ফটো উপলব্ধ | 66<br>নাম : সাকিলা<br>স্বামীর নাম: সেখ ওহাব<br>বাড়ির নং : n0044<br>বয়স : 63 লিঙ্গ : মহিলা                | WB/28/185/519653<br>ফটো উপলব্ধ |
| 67<br>নাম : সেখ এনামুল<br>পিতার নাম: সেখ ওহাব<br>বাড়ির নং : n0044<br>বয়স : 42 লিঙ্গ : পুরুষ             | YCF1817014<br>ফটো উপলব্ধ       | 68<br>নাম : সেখ সাবির<br>পিতার নাম: সেখ ওহাব<br>বাড়ির নং : n0044<br>বয়স : 39 লিঙ্গ : পুরুষ                 | YCF1126697<br>ফটো উপলব্ধ       | 69<br>নাম : সেখ গফফার<br>পিতার নাম: সেখ বক্রারী<br>বাড়ির নং : n0044<br>বয়স : 58 লিঙ্গ : পুরুষ            | CKN2200673<br>ফটো উপলব্ধ       |
| 70<br>নাম : সেখ আকবর আলি<br>পিতার নাম: সেখ মালেক<br>বাড়ির নং : n0045<br>বয়স : 67 লিঙ্গ : পুরুষ          | WB/28/185/519302<br>ফটো উপলব্ধ | 71<br>নাম : সেখ আসমত আলি<br>পিতার নাম: সেখ আকবর আলি<br>বাড়ির নং : n0045<br>বয়স : 43 লিঙ্গ : পুরুষ          | CKN2200566<br>ফটো উপলব্ধ       | 72<br>নাম : জরিলা বেগম<br>স্বামীর নাম: সেখ আসমত আলি<br>বাড়ির নং : n0045<br>বয়স : 44 লিঙ্গ : মহিলা        | YCF1126291<br>ফটো উপলব্ধ       |
| 73<br>নাম : সেখ সৈদুল্লা<br>পিতার নাম: সেখ আইজেল হক<br>বাড়ির নং : n0046<br>বয়স : 63 লিঙ্গ : পুরুষ       | WB/28/185/519863<br>ফটো উপলব্ধ | 74<br>নাম : ডালিম সেখ<br>পিতার নাম: সিরাজুল হক সেখ<br>বাড়ির নং : n0046<br>বয়স : 43 লিঙ্গ : পুরুষ           | CKN2401420<br>ফটো উপলব্ধ       | 75<br>নাম : সেখ সইরফ আলি<br>পিতার নাম: সেখ রফিকুল ইসলাম<br>বাড়ির নং : n0046<br>বয়স : 35 লিঙ্গ : পুরুষ    | YCF1399963<br>ফটো উপলব্ধ       |
| 76<br>নাম : জাহাঙ্গীর আলি সেখ<br>পিতার নাম: রফিকুল সেখ<br>বাড়ির নং : n0046<br>বয়স : 33 লিঙ্গ : পুরুষ    | YCF1549658<br>ফটো উপলব্ধ       | 77<br>নাম : সেখ লিয়াকত আলি<br>পিতার নাম: এসাহক<br>বাড়ির নং : n0047<br>বয়স : 69 লিঙ্গ : পুরুষ              | WB/28/185/519478<br>ফটো উপলব্ধ | 78<br>নাম : সেখ মোসারফ আলি<br>পিতার নাম: সেখ লিয়াকত আলি<br>বাড়ির নং : n0047<br>বয়স : 43 লিঙ্গ : পুরুষ   | CKN2200277<br>ফটো উপলব্ধ       |
| 79<br>নাম : সেখ আসরাফ আলি<br>পিতার নাম: সেখ লিয়াকত আলি<br>বাড়ির নং : n0047<br>বয়স : 40 লিঙ্গ : পুরুষ   | CKN2274850<br>ফটো উপলব্ধ       | 80<br>নাম : মোসলেমা বেগম<br>স্বামীর নাম: সেখ আসরাফ আলি<br>বাড়ির নং : n0047<br>বয়স : 30 লিঙ্গ : মহিলা       | YCF1739416<br>ফটো উপলব্ধ       | 81<br>নাম : মিনারা বিবি<br>স্বামীর নাম: সেখ লিয়াকত আলি<br>বাড়ির নং : n0047<br>বয়স : 61 লিঙ্গ : মহিলা    | WB/28/185/519436<br>ফটো উপলব্ধ |
| 82<br>নাম : নাজিম সেখ<br>পিতার নাম: সইফুদ্দিন সেখ<br>বাড়ির নং : n0043<br>বয়স : 28 লিঙ্গ : পুরুষ         | YCF1900943<br>ফটো উপলব্ধ       | 83<br>নাম : আমিনা মাল্লিক<br>পিতার নাম: আ কাদের মাল্লিক<br>বাড়ির নং : n0119<br>বয়স : 29 লিঙ্গ : মহিলা      | YCF1963008<br>ফটো উপলব্ধ       | 84<br>নাম : আমেনা বিবি<br>স্বামীর নাম: আইজেল হক<br>বাড়ির নং : n0054<br>বয়স : 76 লিঙ্গ : মহিলা            | WB/28/185/519196<br>ফটো উপলব্ধ |
| 85<br>নাম : সেখ নওসের আলি<br>পিতার নাম: সেখ আইজেল হক<br>বাড়ির নং : n0054<br>বয়স : 52 লিঙ্গ : পুরুষ      | CKN2335800<br>ফটো উপলব্ধ       | 86<br>নাম : রাবিয়া বিবি<br>স্বামীর নাম: সেখ মাল্লান<br>বাড়ির নং : n0054<br>বয়স : 49 লিঙ্গ : মহিলা         | WB/28/185/519254<br>ফটো উপলব্ধ | 87<br>নাম : সেখ ফিরোজা বিবি<br>স্বামীর নাম: নওসের সেখ<br>বাড়ির নং : n0054<br>বয়স : 49 লিঙ্গ : মহিলা      | WB/28/185/519255<br>ফটো উপলব্ধ |
| 88<br>নাম : ফতোমা খাতুন<br>পিতার নাম: সেখ সইদুল<br>বাড়ির নং : n0054<br>বয়স : 35 লিঙ্গ : মহিলা           | YCF1400423<br>ফটো উপলব্ধ       | 89<br>নাম : সেখ আতিয়ার<br>পিতার নাম: সেখ নায়েম<br>বাড়ির নং : n0055<br>বয়স : 56 লিঙ্গ : পুরুষ             | WB/28/185/519060<br>ফটো উপলব্ধ | 90<br>নাম : মনুয়ারা বিবি<br>স্বামীর নাম: সেখ আতিয়ার<br>বাড়ির নং : n0055<br>বয়স : 53 লিঙ্গ : মহিলা      | WB/28/185/519189<br>ফটো উপলব্ধ |

|  |                                |  |                                |   |                                |
|--|--------------------------------|--|--------------------------------|---|--------------------------------|
| 91<br>নাম : আজমিরা বিবি<br>স্বামীর নাম: সেখ আকবর আলি<br>বাড়ির নং : n0058<br>বয়স : 59 লিঙ্গ : মহিলা               | YCF2493245<br>ফটো উপলব্ধ       | 92<br>নাম : মোকচুра বিবি<br>স্বামীর নাম: সেখ করিম<br>বাড়ির নং : n0061<br>বয়স : 62 লিঙ্গ : মহিলা                  | WB/28/185/519494<br>ফটো উপলব্ধ | 93<br>নাম : মল্লিক আঃ জব্বার<br>পিতার নাম: মুসাব্বির মল্লিক<br>বাড়ির নং : n0041<br>বয়স : 71 লিঙ্গ : পুরুষ     | WB/28/185/519844<br>ফটো উপলব্ধ |
| 94<br>নাম : মালেকা বিবি মল্লিক<br>স্বামীর নাম: আঃ জব্বার<br>বাড়ির নং : n0041<br>বয়স : 67 লিঙ্গ : মহিলা           | WB/28/185/519659<br>ফটো উপলব্ধ | 95<br>নাম : সন্ধ্যা রুইদাস<br>স্বামীর নাম: বিশুনাথ রুইদাস<br>বাড়ির নং : n0041<br>বয়স : 61 লিঙ্গ : মহিলা          | WB/28/185/519652<br>ফটো উপলব্ধ | 96<br>নাম : আসনূর বেগম<br>স্বামীর নাম: আব্দুল সাত্তার মল্লিক<br>বাড়ির নং : n0041<br>বয়স : 37 লিঙ্গ : মহিলা    | YCF1400217<br>ফটো উপলব্ধ       |
| 97<br>নাম : আরমিনা বেগম<br>স্বামীর নাম: জুলফিকার রহমান<br>বাড়ির নং : এন০১০৬<br>বয়স : 30 লিঙ্গ : মহিলা            | YCF2065704<br>ফটো উপলব্ধ       | 98<br>নাম : সেখ সাহিলউদ্দিন<br>পিতার নাম: সেখ সইফুদ্দিন<br>বাড়ির নং : এন০৪৩<br>বয়স : 25 লিঙ্গ : পুরুষ            | YCF2064186<br>ফটো উপলব্ধ       | 99<br>নাম : সেখ হাবিব<br>পিতার নাম: সেখ আব্দুল সাত্তার<br>বাড়ির নং : n0044<br>বয়স : 63 লিঙ্গ : পুরুষ          | WB/28/185/519001<br>ফটো উপলব্ধ |
| 100<br>নাম : সালমা খাতুন<br>স্বামীর নাম: সেখ ইনতিয়াজ<br>বাড়ির নং : এন০০১৬<br>বয়স : 27 লিঙ্গ : মহিলা             | YCF2059087<br>ফটো উপলব্ধ       | 101<br>নাম : সেখ জিয়াউল হক<br>পিতার নাম: সেখ আব্দুল গফফার<br>বাড়ির নং : n0052<br>বয়স : 59 লিঙ্গ : পুরুষ         | YCF2097897<br>ফটো উপলব্ধ       | 102<br>নাম : আশা মল্লিক<br>পিতার নাম: আব্দুল কাদের মল্লিক<br>বাড়ির নং : n0119<br>বয়স : 33 লিঙ্গ : মহিলা       | YCF1650787<br>ফটো উপলব্ধ       |
| 103<br>নাম : মোমিনুল হোসেন মল্লিক<br>পিতার নাম: মকবুল হোসেন মল্লিক<br>বাড়ির নং : n0119<br>বয়স : 34 লিঙ্গ : পুরুষ | YCF1399815<br>ফটো উপলব্ধ       | 104<br>নাম : সাহানাজ পারভিন<br>পিতার নাম: আউলিয়া মল্লিক<br>বাড়ির নং : এন000<br>বয়স : 38 লিঙ্গ : মহিলা           | CKN2436236<br>ফটো উপলব্ধ       | 105<br>নাম : সাহানারা বেগম<br>স্বামীর নাম: মোতাহার হোসেন মল্লিক<br>বাড়ির নং : n0119<br>বয়স : 30 লিঙ্গ : মহিলা | YCF1816966<br>ফটো উপলব্ধ       |
| 106<br>নাম : মইদুল হোসেন মল্লিক<br>পিতার নাম: মকবুল হোসেন<br>বাড়ির নং : n0119<br>বয়স : 41 লিঙ্গ : পুরুষ          | CKN2395143<br>ফটো উপলব্ধ       | 107<br>নাম : মোহরা বেগম মল্লিক<br>স্বামীর নাম: আঃ কাদের মল্লিক<br>বাড়ির নং : n0119<br>বয়স : 46 লিঙ্গ : মহিলা     | CKN1941020<br>ফটো উপলব্ধ       | 108<br>নাম : নাজিরা বিবি<br>স্বামীর নাম: আলতাফ হোসেন মল্লিক<br>বাড়ির নং : n0119<br>বয়স : 55 লিঙ্গ : মহিলা     | CKN2335826<br>ফটো উপলব্ধ       |
| 109<br>নাম : মল্লিক জয়নাব বান<br>স্বামীর নাম: গোলাম মনবি মল্লিক<br>বাড়ির নং : n0119<br>বয়স : 56 লিঙ্গ : মহিলা   | WB/28/185/519578<br>ফটো উপলব্ধ | 110<br>নাম : সেবকাতুল্লা মল্লিক<br>পিতার নাম: সিরাজুল ইসলাম মল্লিক<br>বাড়ির নং : n0119<br>বয়স : 29 লিঙ্গ : পুরুষ | YCF1816818<br>ফটো উপলব্ধ       | 111<br>নাম : রহমত আলি মল্লিক<br>পিতার নাম: সিরাজুল ইসলাম মল্লিক<br>বাড়ির নং : n0119<br>বয়স : 30 লিঙ্গ : পুরুষ | YCF1739358<br>ফটো উপলব্ধ       |
| 112<br>নাম : সামসুদ্দিন মল্লিক<br>পিতার নাম: কায়ুম মল্লিক<br>বাড়ির নং : n0119<br>বয়স : 29 লিঙ্গ : পুরুষ         | YCF1816560<br>ফটো উপলব্ধ       | 113<br>নাম : আঃ কাদের মল্লিক<br>পিতার নাম: হামিদ<br>বাড়ির নং : n0119<br>বয়স : 58 লিঙ্গ : পুরুষ                   | WB/28/185/519452<br>ফটো উপলব্ধ | 114<br>নাম : ইমতিয়াজ মল্লিক<br>পিতার নাম: আহিয়া মল্লিক<br>বাড়ির নং : n0119<br>বয়স : 45 লিঙ্গ : পুরুষ        | CKN1940998<br>ফটো উপলব্ধ       |
| 115<br>নাম : মল্লিক আলতাফ হোসেন<br>পিতার নাম: হামিদ মল্লিক<br>বাড়ির নং : n0119<br>বয়স : 58 লিঙ্গ : পুরুষ         | CKN1941012<br>ফটো উপলব্ধ       | 116<br>নাম : তাসমিনা বেগম<br>স্বামীর নাম: জাকারিয়া মল্লিক<br>বাড়ির নং : n0119<br>বয়স : 33 লিঙ্গ : মহিলা         | YCF2292084<br>ফটো উপলব্ধ       | 117<br>নাম : আলোহার মল্লিক<br>স্বামীর নাম: মৈনুদ্দিন মল্লিক<br>বাড়ির নং : n0118<br>বয়স : 32 লিঙ্গ : মহিলা     | YCF1651132<br>ফটো উপলব্ধ       |
| 118<br>নাম : সেখ রিয়াজউদ্দিন<br>পিতার নাম: সেখ গোলাম রহমান<br>বাড়ির নং : n0083<br>বয়স : 61 লিঙ্গ : পুরুষ        | WB/28/185/519660<br>ফটো উপলব্ধ | 119<br>নাম : কৃষ্ণা রায়<br>স্বামীর নাম: রঘুনাথ রায়<br>বাড়ির নং : n0083<br>বয়স : 34 লিঙ্গ : মহিলা               | YCF1817022<br>ফটো উপলব্ধ       | 120<br>নাম : পুষ্প রায়<br>স্বামীর নাম: রঞ্জিত রায়<br>বাড়ির নং : n0083<br>বয়স : 60 লিঙ্গ : মহিলা             | WB/28/185/519166<br>ফটো উপলব্ধ |



|   |                                |  |                                |   |                                |
|---|--------------------------------|--|--------------------------------|---|--------------------------------|
| 121<br>নাম : সাকিলা বেগম<br>স্বামীর নাম: সেখ সামিরুদ্দিন<br>বাড়ির নং : n0168<br>বয়স : 29 লিঙ্গ : মহিলা              | YCF1997907<br>ফটো উপলব্ধ       | 122<br>নাম : সাবেরা বিবি<br>স্বামীর নাম: নাসিরুদ্দিন মল্লিক<br>বাড়ির নং : n0165<br>বয়স : 30 লিঙ্গ : মহিলা          | YCF1997881<br>ফটো উপলব্ধ       | 123<br>নাম : শেখ মনিরুল ইসলাম<br>পিতার নাম: সেখ আতিয়ার রহমান<br>বাড়ির নং : n0106<br>বয়স : 48 লিঙ্গ : পুরুষ   | YCF2563583<br>ফটো উপলব্ধ       |
| 124<br>নাম : আলিয়া বেগম<br>স্বামীর নাম: সেখ আনোয়ার আলি<br>বাড়ির নং : n0040<br>বয়স : 41 লিঙ্গ : মহিলা              | YCF1963180<br>ফটো উপলব্ধ       | 125<br>নাম : মাসুম মল্লিক<br>পিতার নাম: জাকারিয়া মল্লিক<br>বাড়ির নং : n0119<br>বয়স : 28 লিঙ্গ : পুরুষ             | YCF1963156<br>ফটো উপলব্ধ       | 126<br>নাম : সাবিনা সুলতানা<br>পিতার নাম: আব্দুল মান্নান সেখ<br>বাড়ির নং : n0054<br>বয়স : 28 লিঙ্গ : মহিলা    | YCF1963149<br>ফটো উপলব্ধ       |
| 127<br>নাম : তসলিমা বেগম<br>স্বামীর নাম: আব্দুল রউপ সেখ<br>বাড়ির নং : n0052<br>বয়স : 31 লিঙ্গ : মহিলা               | YCF1963115<br>ফটো উপলব্ধ       | 128<br>নাম : তসমিনা বিবি<br>স্বামীর নাম: মনিরুল ইসলাম সেখ<br>বাড়ির নং : n0106<br>বয়স : 43 লিঙ্গ : মহিলা            | YCF1963032<br>ফটো উপলব্ধ       | 129<br>নাম : নাসিরুদ্দিন মল্লিক<br>পিতার নাম: গোলাম নবি মল্লিক<br>বাড়ির নং : n0089<br>বয়স : 48 লিঙ্গ : পুরুষ  | YCF1483908<br>ফটো উপলব্ধ       |
| 130<br>নাম : সেখ আনসার আলি<br>পিতার নাম: সেখ আসরাফ<br>বাড়ির নং : n0071<br>বয়স : 33 লিঙ্গ : পুরুষ                    | YCF1651090<br>ফটো উপলব্ধ       | 131<br>নাম : সেখ নাসিরুদ্দিন<br>পিতার নাম: সেখ আব্দুল হাবিব<br>বাড়ির নং : n0071<br>বয়স : 39 লিঙ্গ : পুরুষ          | YCF1484013<br>ফটো উপলব্ধ       | 132<br>নাম : ফতেমা বিবি<br>স্বামীর নাম: আসরাফ সেখ<br>বাড়ির নং : n0071<br>বয়স : 51 লিঙ্গ : মহিলা               | WB/28/185/519274<br>ফটো উপলব্ধ |
| 133<br>নাম : রাজা সেখ<br>পিতার নাম: আঃ হাই<br>বাড়ির নং : n0071<br>বয়স : 54 লিঙ্গ : পুরুষ                            | WB/28/185/519272<br>ফটো উপলব্ধ | 134<br>নাম : সেখ আসরাফ<br>পিতার নাম: সেখ আঃ হাই<br>বাড়ির নং : n0071<br>বয়স : 56 লিঙ্গ : পুরুষ                      | WB/28/185/519592<br>ফটো উপলব্ধ | 135<br>নাম : সেখ সফিউদ্দিন<br>পিতার নাম: সেখ ওহাব<br>বাড়ির নং : n0071<br>বয়স : 35 লিঙ্গ : পুরুষ               | YCF1650910<br>ফটো উপলব্ধ       |
| 136<br>নাম : সেখ ওহাব<br>পিতার নাম: সেখ আঃ হাই<br>বাড়ির নং : n0071<br>বয়স : 67 লিঙ্গ : পুরুষ                        | WB/28/185/519774<br>ফটো উপলব্ধ | 137<br>নাম : রহিম সেখ<br>পিতার নাম: গরাই<br>বাড়ির নং : n0063<br>বয়স : 56 লিঙ্গ : পুরুষ                             | WB/28/185/519299<br>ফটো উপলব্ধ | 138<br>নাম : সায়মা বেগম<br>স্বামীর নাম: মোস্তাফা সরকার<br>বাড়ির নং : n0103<br>বয়স : 31 লিঙ্গ : মহিলা         | YCF1816743<br>ফটো উপলব্ধ       |
| 139<br>নাম : মোস্তাফা সরকার<br>পিতার নাম: হারুন সরকার<br>বাড়ির নং : n0103<br>বয়স : 32 লিঙ্গ : পুরুষ                 | YCF1651140<br>ফটো উপলব্ধ       | 140<br>নাম : সেখ আলম<br>পিতার নাম: সেখ গেনী<br>বাড়ির নং : n0103<br>বয়স : 69 লিঙ্গ : পুরুষ                          | WB/28/185/519042<br>ফটো উপলব্ধ | #2 141<br>নাম : সেখ সামসুদ্দিন<br>পিতার নাম: সেখ আবদুল করিম<br>বাড়ির নং : n0061<br>বয়স : 40 লিঙ্গ : পুরুষ     | CKN2395234<br>ফটো উপলব্ধ       |
| 142<br>নাম : সেখ নাসিরুদ্দিন<br>পিতার নাম: আনোয়ার আলি সেখ<br>বাড়ির নং : n0179<br>বয়স : 39 লিঙ্গ : পুরুষ            | YCF1549823<br>ফটো উপলব্ধ       | 143<br>নাম : সাবিনা বেগম<br>স্বামীর নাম: ইমতিয়াজ মল্লিক<br>বাড়ির নং : n0179<br>বয়স : 39 লিঙ্গ : মহিলা             | CKN2395150<br>ফটো উপলব্ধ       | 144<br>নাম : সেখ মান্নান<br>পিতার নাম: সেখ করিম<br>বাড়ির নং : n0054<br>বয়স : 53 লিঙ্গ : পুরুষ                 | YCF2150886<br>ফটো উপলব্ধ       |
| 145<br>নাম : ডালিয়া বেগম<br>স্বামীর নাম: শাহজাহান মল্লিক<br>বাড়ির নং : n0118<br>বয়স : 53 লিঙ্গ : মহিলা             | YCF2149714<br>ফটো উপলব্ধ       | 146<br>নাম : গোলাম আউলিয়া মল্লিক<br>পিতার নাম: আব্দুল হামিদ মল্লিক<br>বাড়ির নং : এন0000<br>বয়স : 72 লিঙ্গ : পুরুষ | CKN0956375<br>ফটো উপলব্ধ       | 147<br>নাম : সেখ ইমরান<br>পিতার নাম: সেখ সেবকাতুল্লা<br>বাড়ির নং : 0000<br>বয়স : 24 লিঙ্গ : পুরুষ             | YCF2148997<br>ফটো উপলব্ধ       |
| 148<br>নাম : মহম্মদ, অমর ফারুক মল্লিক<br>পিতার নাম: মল্লিক আলতাফ হোসেন<br>বাড়ির নং : 0000<br>বয়স : 29 লিঙ্গ : পুরুষ | YCF2149060<br>ফটো উপলব্ধ       | 149<br>নাম : রেজিনা বেগম<br>স্বামীর নাম: সেখ ডালিম<br>বাড়ির নং : 00<br>বয়স : 35 লিঙ্গ : মহিলা                      | YCF1400035<br>ফটো উপলব্ধ       | 150<br>নাম : শাহজাহান মল্লিক<br>পিতার নাম: আতিয়ার রহমান মল্লিক<br>বাড়ির নং : n0118<br>বয়স : 59 লিঙ্গ : পুরুষ | YCF2149730<br>ফটো উপলব্ধ       |



|  |                          |  |                          |  |                          |
|--|--------------------------|--|--------------------------|--|--------------------------|
| 151<br>নাম : সেখ হাসান আলি<br>পিতার নাম: শুকুর আলি সেখ<br>বাড়ির নং : n0105<br>বয়স : 40 লিঙ্গ : পুরুষ       | CKN2395358<br>ফটো উপলব্ধ | 152<br>নাম : জয়নাল আবেদিন মল্লিক<br>পিতার নাম: আতিয়ার রহঃ<br>বাড়ির নং : n0118<br>বয়স : 58 লিঙ্গ : পুরুষ    | YCF2149789<br>ফটো উপলব্ধ | 153<br>নাম : সেখ আনোয়ার আলি<br>পিতার নাম: আব্দুল সামাদ<br>বাড়ির নং : n0040<br>বয়স : 45 লিঙ্গ : পুরুষ                | CKN2395531<br>ফটো উপলব্ধ |
| 154<br>নাম : নুসেহর বিবি<br>স্বামীর নাম: সেখ সিরাজুল<br>বাড়ির নং : n0046<br>বয়স : 61 লিঙ্গ : মহিলা         | YCF2151819<br>ফটো উপলব্ধ | 155<br>নাম : নজিরা বেগম<br>স্বামীর নাম: সেখ রফিকুল<br>বাড়ির নং : n0046<br>বয়স : 56 লিঙ্গ : মহিলা             | YCF2150258<br>ফটো উপলব্ধ | 156<br>নাম : আহিয়া মল্লিক<br>পিতার নাম: আব্দুল হামিদ মল্লিক<br>বাড়ির নং : n0119<br>বয়স : 71 লিঙ্গ : পুরুষ           | YCF2150183<br>ফটো উপলব্ধ |
| 157<br>নাম : আশুমান মল্লিক<br>স্বামীর নাম: জয়নাল মল্লিক<br>বাড়ির নং : n0118<br>বয়স : 43 লিঙ্গ : মহিলা     | YCF2149763<br>ফটো উপলব্ধ | 158<br>নাম : আশাদুল মল্লিক<br>পিতার নাম: জয়নাল মল্লিক<br>বাড়ির নং : n0118<br>বয়স : 30 লিঙ্গ : পুরুষ         | YCF1739333<br>ফটো উপলব্ধ | 159<br>নাম : মল্লিক রওসানারা বেগম<br>স্বামীর নাম: সিরাজুল ইসলাম মল্লিক<br>বাড়ির নং : n0119<br>বয়স : 56 লিঙ্গ : মহিলা | YCF2151785<br>ফটো উপলব্ধ |
| 160<br>নাম : সেখ আব্দুল মল্লিক<br>পিতার নাম: আনোয়ার আলি সেখ<br>বাড়ির নং : n0117<br>বয়স : 40 লিঙ্গ : পুরুষ | YCF1549617<br>ফটো উপলব্ধ | 161<br>নাম : সেখ আব্দুল জহুর<br>পিতার নাম: সেখ কলমদ্দিন<br>বাড়ির নং : n0047<br>বয়স : 68 লিঙ্গ : পুরুষ        | YCF2149896<br>ফটো উপলব্ধ | 162<br>নাম : তাসমিনা বেগম<br>স্বামীর নাম: সেখ সফিকুল<br>বাড়ির নং : n0106<br>বয়স : 50 লিঙ্গ : মহিলা                   | YCF1399955<br>ফটো উপলব্ধ |
| 163<br>নাম : সানিয়াজ মল্লিক<br>পিতার নাম: শাহজাহান মল্লিক<br>বাড়ির নং : n0118<br>বয়স : 29 লিঙ্গ : পুরুষ   | YCF1816776<br>ফটো উপলব্ধ | 164<br>নাম : সানিমা বেগম<br>স্বামীর নাম: সেখ সাহিদ রহমান<br>বাড়ির নং : n0130<br>বয়স : 32 লিঙ্গ : মহিলা       | YCF1900844<br>ফটো উপলব্ধ | 165<br>নাম : সওকাতুল বিবি<br>স্বামীর নাম: সেখ ওহাব<br>বাড়ির নং : n0044<br>বয়স : 40 লিঙ্গ : মহিলা                     | YCF1816909<br>ফটো উপলব্ধ |
| 166<br>নাম : সলমা বেগম<br>স্বামীর নাম: সেখ গফফার<br>বাড়ির নং : n0044<br>বয়স : 45 লিঙ্গ : মহিলা             | CKN2200681<br>ফটো উপলব্ধ | 167<br>নাম : সাবিনা বিবি<br>স্বামীর নাম: সফিকদ্দিন সেখ<br>বাড়ির নং : n0043<br>বয়স : 40 লিঙ্গ : মহিলা         | CKN1940444<br>ফটো উপলব্ধ | 168<br>নাম : সেখ একরাম হোসেন<br>পিতার নাম: সেখ সফিকুল্লা<br>বাড়ির নং : n0162<br>বয়স : 27 লিঙ্গ : পুরুষ               | YCF1997865<br>ফটো উপলব্ধ |
| 169<br>নাম : সেখ জুমান আলি<br>পিতার নাম: সেখ কলমউদ্দিন<br>বাড়ির নং : n0111<br>বয়স : 57 লিঙ্গ : পুরুষ       | YCF2151520<br>ফটো উপলব্ধ | 170<br>নাম : ফরিদা বেগম<br>স্বামীর নাম: আহিয়া মল্লিক<br>বাড়ির নং : n0119<br>বয়স : 61 লিঙ্গ : মহিলা          | YCF2150142<br>ফটো উপলব্ধ | 171<br>নাম : সেখ হিসাবউদ্দিন<br>পিতার নাম: মইনুদ্দিন সেখ<br>বাড়ির নং : n0052<br>বয়স : 33 লিঙ্গ : পুরুষ               | YCF1549831<br>ফটো উপলব্ধ |
| 172<br>নাম : রেহেনা বেগম<br>স্বামীর নাম: সেখ মোসারফ আলি<br>বাড়ির নং : 00<br>বয়স : 34 লিঙ্গ : মহিলা         | YCF1400381<br>ফটো উপলব্ধ | 173<br>নাম : আব্দুল সুব্বান মল্লিক<br>পিতার নাম: আব্দুল জব্বার<br>বাড়ির নং : n0041<br>বয়স : 40 লিঙ্গ : পুরুষ | CKN2395473<br>ফটো উপলব্ধ | 174<br>নাম : জয়নাবানু বিবি<br>স্বামীর নাম: সেখ আকবর<br>বাড়ির নং : n0045<br>বয়স : 54 লিঙ্গ : মহিলা                   | YCF2151686<br>ফটো উপলব্ধ |
| 175<br>নাম : সেখ বাবলু<br>পিতার নাম: সেখ সিরাজুল ইসলাম<br>বাড়ির নং : 00<br>বয়স : 35 লিঙ্গ : পুরুষ          | YCF1400324<br>ফটো উপলব্ধ | 176<br>নাম : সেখ সাজাহান<br>পিতার নাম: আঃ ওহিদ সেখ<br>বাড়ির নং : n0109<br>বয়স : 53 লিঙ্গ : পুরুষ             | YCF2150407<br>ফটো উপলব্ধ | 177<br>নাম : নয়নতারা বেগম<br>স্বামীর নাম: সেখ হাসান আলি<br>বাড়ির নং : 00<br>বয়স : 36 লিঙ্গ : মহিলা                  | YCF1400027<br>ফটো উপলব্ধ |
| 178<br>নাম : কিশমাতুল বিবি<br>স্বামীর নাম: কিবরিয়া মল্লিক<br>বাড়ির নং : n0119<br>বয়স : 51 লিঙ্গ : মহিলা   | YCF2152171<br>ফটো উপলব্ধ | 179<br>নাম : সেখ আলাউদ্দিন<br>পিতার নাম: সেখ হাবিব<br>বাড়ির নং : n0044<br>বয়স : 36 লিঙ্গ : পুরুষ             | YCF1399526<br>ফটো উপলব্ধ | 180<br>নাম : জোবেদা বিবি<br>স্বামীর নাম: অনোয়ার আলি<br>বাড়ির নং : n0107<br>বয়স : 67 লিঙ্গ : মহিলা                   | YCF2150324<br>ফটো উপলব্ধ |

|   |            |            |   |            |            |   |            |            |
|---|------------|------------|---|------------|------------|---|------------|------------|
| 181<br>নাম : আমেনা বেগম<br>স্বামীর নাম: সেখ নসিরউদ্দিন<br>বাড়ির নং : n0071<br>বয়স : 28 লিঙ্গ : মহিলা        | YCF1900869 | ফটো উপলব্ধ | 182<br>নাম : সেখ সইফুদ্দিন<br>পিতার নাম: মতিয়ার রহমান সেখ<br>বাড়ির নং : n0043<br>বয়স : 54 লিঙ্গ : পুরুষ    | YCF2150936 | ফটো উপলব্ধ | 183<br>নাম : মৈনুদ্দিন মল্লিক<br>পিতার নাম: আতিয়ার রহমান<br>বাড়ির নং : n0118<br>বয়স : 49 লিঙ্গ : পুরুষ           | YCF2150563 | ফটো উপলব্ধ |
| 184<br>নাম : মাকসুদ আলি মল্লিক<br>পিতার নাম: জাকারিয়া মল্লিক<br>বাড়ির নং : n0119<br>বয়স : 34 লিঙ্গ : পুরুষ | YCF1399500 | ফটো উপলব্ধ | 185<br>নাম : কিবরিয়া মল্লিক<br>পিতার নাম: আবদুল হামিদ মল্লিক<br>বাড়ির নং : n0119<br>বয়স : 61 লিঙ্গ : পুরুষ | YCF2151421 | ফটো উপলব্ধ | 186<br>নাম : সেখ মৈনুদ্দিন<br>পিতার নাম: সেখ আব্দুল গফফার<br>বাড়ির নং : n0052<br>বয়স : 55 লিঙ্গ : পুরুষ           | YCF2150902 | ফটো উপলব্ধ |
| 187<br>নাম : সেখ জাকির আলি<br>পিতার নাম: সেখ রফিকুল ইসলাম<br>বাড়ির নং : এন000<br>বয়স : 23 লিঙ্গ : পুরুষ     | YCF2253086 | ফটো উপলব্ধ | 188<br>নাম : কায়েম মল্লিক<br>পিতার নাম: হামিদ মল্লিক<br>বাড়ির নং : n0119<br>বয়স : 54 লিঙ্গ : পুরুষ         | YCF2266476 | ফটো উপলব্ধ | 189<br>নাম : সিরাজুল ইসলাম মল্লিক<br>পিতার নাম: গোলামমোস্তাফামল্লিক<br>বাড়ির নং : n0119<br>বয়স : 59 লিঙ্গ : পুরুষ | YCF2262426 | ফটো উপলব্ধ |
| 190<br>নাম : গোলাম নবিমল্লিক<br>পিতার নাম: হামিদ মল্লিক<br>বাড়ির নং : n0089<br>বয়স : 63 লিঙ্গ : পুরুষ       | YCF2266153 | ফটো উপলব্ধ | 191<br>নাম : কবিনা মিন্দে<br>স্বামীর নাম: সেখ হিসাবউদ্দিন<br>বাড়ির নং : এন0052<br>বয়স : 27 লিঙ্গ : মহিলা    | YCF2281830 | ফটো উপলব্ধ | 192<br>নাম : মল্লিক আসলেমা বিবি<br>স্বামীর নাম: গোলামমোস্তাফামল্লিক<br>বাড়ির নং : n0119<br>বয়স : 79 লিঙ্গ : মহিলা | YCF2262434 | ফটো উপলব্ধ |
| 193<br>নাম : জাহানারা মল্লিক<br>স্বামীর নাম: রহমত আলি মল্লিক<br>বাড়ির নং : এন0119<br>বয়স : 21 লিঙ্গ : মহিলা | YCF2472868 | ফটো উপলব্ধ | 194<br>নাম : সলেমা বেগম<br>স্বামীর নাম: সেখ হিসাবুল<br>বাড়ির নং : এন0063<br>বয়স : 22 লিঙ্গ : মহিলা          | YCF2462026 | ফটো উপলব্ধ | 195<br>নাম : ইয়াসমিনা বিবি<br>স্বামীর নাম: সেখ সাবির<br>বাড়ির নং : নং১০২<br>বয়স : 25 লিঙ্গ : মহিলা               | YCF2319788 | ফটো উপলব্ধ |
| 196<br>নাম : রোহান সেখ<br>পিতার নাম: সেখ গফফার<br>বাড়ির নং : .....<br>বয়স : 22 লিঙ্গ : পুরুষ                | YCF2314102 | ফটো উপলব্ধ | #2 197<br>নাম : মাহিলা বেগম<br>স্বামীর নাম: সামসুদ্দিন সেখ<br>বাড়ির নং : .....<br>বয়স : 29 লিঙ্গ : মহিলা    | AYC2113736 | ফটো উপলব্ধ | 198<br>নাম : সাইফা খাতুন<br>স্বামীর নাম: জামসেদ মল্লিক<br>বাড়ির নং : এন0133<br>বয়স : 31 লিঙ্গ : মহিলা             | YCF2059061 | ফটো উপলব্ধ |
| 199<br>নাম : অরিনা খাতুন<br>স্বামীর নাম: আবদুল আজিম শেখ<br>বাড়ির নং : .....<br>বয়স : 22 লিঙ্গ : মহিলা       | YCF2351484 | ফটো উপলব্ধ | 200<br>নাম : পারভিন সুলতানা<br>পিতার নাম: সেখ আব্দুল রহিম<br>বাড়ির নং : .....<br>বয়স : 21 লিঙ্গ : মহিলা     | YCF2399186 | ফটো উপলব্ধ | 201<br>নাম : মন্দিরা ঘোষ<br>পিতার নাম: দিবাকর ঘোষ<br>বাড়ির নং : ...<br>বয়স : 21 লিঙ্গ : মহিলা                     | YCF2391043 | ফটো উপলব্ধ |
| 202<br>নাম : মন্দিরা সিং<br>স্বামীর নাম: তাপস সিংহ<br>বাড়ির নং : .....<br>বয়স : 24 লিঙ্গ : মহিলা            | YWL2335487 | ফটো উপলব্ধ | 203<br>নাম : সাবানা ইয়াসমিন<br>স্বামীর নাম: ইসমাইল মল্লিক<br>বাড়ির নং : এন0000<br>বয়স : 21 লিঙ্গ : মহিলা   | YCF2389278 | ফটো উপলব্ধ | 204<br>নাম : টুম্পা তুড়ি<br>পিতার নাম: ঠাকুর তুড়ি<br>বাড়ির নং : .....<br>বয়স : 22 লিঙ্গ : মহিলা                 | RVU2734879 | ফটো উপলব্ধ |
| 205<br>নাম : ফারুক মণ্ডল<br>পিতার নাম: রফিক মণ্ডল<br>বাড়ির নং : এন0000<br>বয়স : 38 লিঙ্গ : পুরুষ            | UAA1410174 | ফটো উপলব্ধ | 206<br>নাম : ইনতিয়াজ সেখ<br>পিতার নাম: নূর সেলিম সেখ<br>বাড়ির নং : .....<br>বয়স : 36 লিঙ্গ : পুরুষ         | UAA1316652 | ফটো উপলব্ধ | #2 207<br>নাম : সাবিনা ইয়াসমিন<br>স্বামীর নাম: সেলিম সেখ<br>বাড়ির নং : n0109<br>বয়স : 38 লিঙ্গ : মহিলা           | YCF1277441 | ফটো উপলব্ধ |
| 208<br>নাম : আরমিনা বেগম<br>স্বামীর নাম: সেখ সইরাফ আলি<br>বাড়ির নং : এন0046<br>বয়স : 29 লিঙ্গ : মহিলা       | YCF2462083 | ফটো উপলব্ধ | 209<br>নাম : নাসরিন খাতুন<br>স্বামীর নাম: জাহাঙ্গির আলি সেখ<br>বাড়ির নং : .....<br>বয়স : 22 লিঙ্গ : মহিলা   | YCF2403913 | ফটো উপলব্ধ | 210<br>নাম : সেখ আব্দুল আজিম<br>পিতার নাম: আকবর আলি সেখ<br>বাড়ির নং : n0058<br>বয়স : 43 লিঙ্গ : পুরুষ             | CKN2395580 | ফটো উপলব্ধ |

|   |                                |  |                          |  |                          |
|---|--------------------------------|--|--------------------------|--|--------------------------|
| 211<br>নাম : সেখ আব্দুল ওহিদ<br>পিতার নাম: সেখ কলমদ্দিন<br>বাড়ির নং : n0109<br>বয়স : 67 লিঙ্গ : পুরুষ     | YCF2410991<br>ফটো উপলব্ধ       | 212<br>নাম : সেখ সানিয়াজউদ্দিন<br>পিতার নাম: সেখ রাজা<br>বাড়ির নং : 1234<br>বয়স : 24 লিঙ্গ : পুরুষ              | YCF2411437<br>ফটো উপলব্ধ | 213<br>নাম : সেখ সেলিম ইউসুফ<br>পিতার নাম: সেখ গোলাম আলি<br>বাড়ির নং : n0053<br>বয়স : 27 লিঙ্গ : পুরুষ       | YCF1962984<br>ফটো উপলব্ধ |
| 214<br>নাম : সেখ গোলাম আলি<br>পিতার নাম: সেখ আব্দুল্লা<br>বাড়ির নং : n0053<br>বয়স : 45 লিঙ্গ : পুরুষ      | YCF2287209<br>ফটো উপলব্ধ       | 215<br>নাম : সেখ মুরসালিন<br>পিতার নাম: সেখ আবুল কাসেম<br>বাড়ির নং : n0053<br>বয়স : 31 লিঙ্গ : পুরুষ             | YCF1650928<br>ফটো উপলব্ধ | 216<br>নাম : সেখ রহমাতুল্লা<br>পিতার নাম: সেখ সইফুল্লা<br>বাড়ির নং : n0053<br>বয়স : 43 লিঙ্গ : পুরুষ         | CKN2200541<br>ফটো উপলব্ধ |
| 217<br>নাম : সেখ সৈদুল্লা<br>পিতার নাম: আঃ সত্তার সেখ<br>বাড়ির নং : n0053<br>বয়স : 54 লিঙ্গ : পুরুষ       | WB/28/185/519645<br>ফটো উপলব্ধ | 218<br>নাম : হাসানুর জামান মল্লিক<br>পিতার নাম: আব্দুল রহিম মল্লিক<br>বাড়ির নং : n0053<br>বয়স : 35 লিঙ্গ : পুরুষ | YCF1399732<br>ফটো উপলব্ধ | 219<br>নাম : আসমাউল বেগম<br>স্বামীর নাম: রহমাতুল্লা সেখ<br>বাড়ির নং : n0053<br>বয়স : 40 লিঙ্গ : মহিলা        | YCF1900851<br>ফটো উপলব্ধ |
| 220<br>নাম : মাহবুদা বেগম<br>স্বামীর নাম: সেখ গোলাম আলি<br>বাড়ির নং : n0053<br>বয়স : 43 লিঙ্গ : মহিলা     | CKN2200533<br>ফটো উপলব্ধ       | 221<br>নাম : সেখ সইফুল্লা<br>পিতার নাম: সেখ আব্দুল সাত্তার<br>বাড়ির নং : n0053<br>বয়স : 74 লিঙ্গ : পুরুষ         | YCF2151074<br>ফটো উপলব্ধ | 222<br>নাম : আলোমআরা বেগম<br>স্বামীর নাম: সেখ সেবকা তুল্লা<br>বাড়ির নং : n0053<br>বয়স : 41 লিঙ্গ : মহিলা     | YCF1126176<br>ফটো উপলব্ধ |
| 223<br>নাম : সেখ সামসুদ্দিন<br>পিতার নাম: সেখ আব্দুল্লা<br>বাড়ির নং : n0053<br>বয়স : 56 লিঙ্গ : পুরুষ     | YCF2151009<br>ফটো উপলব্ধ       | 224<br>নাম : জমীরুল্লাহ বিবি<br>স্বামীর নাম: সেখ আবদুল্লা<br>বাড়ির নং : n0053<br>বয়স : 70 লিঙ্গ : মহিলা          | YCF2151025<br>ফটো উপলব্ধ | 225<br>নাম : সেখ সেবকা তুল্লা<br>পিতার নাম: সেখ আব্দুল ছাত্তার<br>বাড়ির নং : n0053<br>বয়স : 48 লিঙ্গ : পুরুষ | YCF2151454<br>ফটো উপলব্ধ |
| 226<br>নাম : আনোয়ারা বিবি<br>স্বামীর নাম: সেখ হাবিব<br>বাড়ির নং : n0053<br>বয়স : 56 লিঙ্গ : মহিলা        | YCF2151884<br>ফটো উপলব্ধ       | 227<br>নাম : সাহেবা বেগম<br>স্বামীর নাম: সেখ সামসুদ্দিন<br>বাড়ির নং : n0053<br>বয়স : 41 লিঙ্গ : মহিলা            | CKN2395408<br>ফটো উপলব্ধ | 228<br>নাম : সেখ আবদুল<br>পিতার নাম: সেখ আঃ সত্তার<br>বাড়ির নং : n0053<br>বয়স : 77 লিঙ্গ : পুরুষ             | YCF2151108<br>ফটো উপলব্ধ |
| 229<br>নাম : সেখ সফিউল্লা<br>পিতার নাম: সেখ আবদুল সাত্তার<br>বাড়ির নং : n0053<br>বয়স : 58 লিঙ্গ : পুরুষ   | YCF2150506<br>ফটো উপলব্ধ       | 230<br>নাম : আসমাতারা বিবি<br>স্বামীর নাম: সেখ সইদুল্লা<br>বাড়ির নং : n0053<br>বয়স : 45 লিঙ্গ : মহিলা            | YCF1264589<br>ফটো উপলব্ধ | 231<br>নাম : সেখ মুস্তাকিম<br>পিতার নাম: সেখ সইফুল্লা<br>বাড়ির নং : n0053<br>বয়স : 39 লিঙ্গ : পুরুষ          | CKN2274744<br>ফটো উপলব্ধ |
| 232<br>নাম : সেখ নসুরুল্লা<br>পিতার নাম: সেখ আব্দুল সাত্তার<br>বাড়ির নং : n0053<br>বয়স : 62 লিঙ্গ : পুরুষ | YCF2151017<br>ফটো উপলব্ধ       | 233<br>নাম : রুপা বেগম<br>স্বামীর নাম: সেখ আব্দুল কাদের<br>বাড়ির নং : n0053<br>বয়স : 30 লিঙ্গ : মহিলা            | YCF1816875<br>ফটো উপলব্ধ | 234<br>নাম : সেখ সাহিদ আখতার<br>পিতার নাম: সেখ সামসুদ্দিন<br>বাড়ির নং : 00<br>বয়স : 22 লিঙ্গ : পুরুষ         | YCF2408961<br>ফটো উপলব্ধ |
| 235<br>নাম : আলোয়া খাতুন<br>স্বামীর নাম: সেখ নসুরুল্লা<br>বাড়ির নং : n0053<br>বয়স : 55 লিঙ্গ : মহিলা     | YCF2292142<br>ফটো উপলব্ধ       | 236<br>নাম : সেখ আব্দুল কাদের<br>পিতার নাম: নসুরুল্লা সেখ<br>বাড়ির নং : n0053<br>বয়স : 39 লিঙ্গ : পুরুষ          | CKN2436319<br>ফটো উপলব্ধ | 237<br>নাম : সেখ আয়েশা<br>স্বামীর নাম: সেখ মুস্তাকিম<br>বাড়ির নং : n0053<br>বয়স : 35 লিঙ্গ : মহিলা          | YCF1816933<br>ফটো উপলব্ধ |
| 238<br>নাম : সেখ মোহাম্মদ ইব্রাহিম<br>পিতার নাম: সেখ সৈদুল্লা<br>বাড়ির নং :<br>বয়স : 23 লিঙ্গ : পুরুষ     | YCF2399327<br>ফটো উপলব্ধ       | 239<br>নাম : কাশমীরাখাতুন<br>স্বামীর নাম: সেখ আবুলকাসেম<br>বাড়ির নং : n0053<br>বয়স : 56 লিঙ্গ : মহিলা            | YCF2266120<br>ফটো উপলব্ধ | 240<br>নাম : সাগিরা বেগম<br>স্বামীর নাম: ফারুক মন্ডল<br>বাড়ির নং : n0053<br>বয়স : 34 লিঙ্গ : মহিলা           | YCF1816883<br>ফটো উপলব্ধ |

|   |                                |  |                          |  |                          |
|---|--------------------------------|--|--------------------------|--|--------------------------|
| 241<br>নাম : সেখ হেদায়তুল্লা<br>পিতার নাম: সেখ সইফুল্লা<br>বাড়ির নং : n0053<br>বয়স : 49 লিঙ্গ : পুরুষ    | YCF2150944<br>ফটো উপলব্ধ       | 242<br>নাম : রোজিনা বেগম<br>স্বামীর নাম: সেখ হেদায় তুল্লা<br>বাড়ির নং : n0053<br>বয়স : 38 লিঙ্গ : মহিলা | YCF1399864<br>ফটো উপলব্ধ | 243<br>নাম : সেখ আবুল কাসেম<br>পিতার নাম: সেখ আব্দুল সাত্তার<br>বাড়ির নং : n0053<br>বয়স : 66 লিঙ্গ : পুরুষ | YCF2150977<br>ফটো উপলব্ধ |
| 244<br>নাম : আনজমানারা বিবি<br>স্বামীর নাম: সেখ সফিউল্লা<br>বাড়ির নং : n0053<br>বয়স : 47 লিঙ্গ : মহিলা    | YCF2150118<br>ফটো উপলব্ধ       | 245<br>নাম : সেখ জহুর আলম<br>পিতার নাম: আব্দুল রশিদ<br>বাড়ির নং : n0066<br>বয়স : 62 লিঙ্গ : পুরুষ        | CKN2200723<br>ফটো উপলব্ধ | 246<br>নাম : সোনেহার বেগম<br>স্বামীর নাম: সেখ জহুর আলম<br>বাড়ির নং : n0066<br>বয়স : 59 লিঙ্গ : মহিলা       | YCF2408268<br>ফটো উপলব্ধ |
| 247<br>নাম : সেখ জাকির হোসেন<br>পিতার নাম: সেখ জহুর আলম<br>বাড়ির নং : n0066<br>বয়স : 40 লিঙ্গ : পুরুষ     | CKN2274751<br>ফটো উপলব্ধ       | 248<br>নাম : আমিনা বেগম<br>স্বামীর নাম: সেখ জাকির হোসেন<br>বাড়ির নং : n0066<br>বয়স : 37 লিঙ্গ : মহিলা    | YCF1484096<br>ফটো উপলব্ধ | 249<br>নাম : মনোয়ারা বেগম<br>স্বামীর নাম: মেহরাজউদ্দিন<br>বাড়ির নং : ...<br>বয়স : 31 লিঙ্গ : মহিলা        | UAA2091866<br>ফটো উপলব্ধ |
| 250<br>নাম : সেখ বাবর আলি<br>পিতার নাম: সেখ আতর আলি<br>বাড়ির নং : n0139<br>বয়স : 36 লিঙ্গ : পুরুষ         | YCF1127117<br>ফটো উপলব্ধ       | 251<br>নাম : সেখ রমজান আলি<br>পিতার নাম: সেখ জামাল উদ্দিন<br>বাড়ির নং : n0108<br>বয়স : 57 লিঙ্গ : পুরুষ  | YCF2150522<br>ফটো উপলব্ধ | 252<br>নাম : সেখ সোলেমান<br>পিতার নাম: সেখ জামালউদ্দিন<br>বাড়ির নং : n0108<br>বয়স : 53 লিঙ্গ : পুরুষ       | CKN2335925<br>ফটো উপলব্ধ |
| 253<br>নাম : সেখ সাইনাজ বেগম<br>স্বামীর নাম: সেখ রহমত আলি<br>বাড়ির নং : n0108<br>বয়স : 47 লিঙ্গ : মহিলা   | CKN2200756<br>ফটো উপলব্ধ       | 254<br>নাম : সেখ সাকির আলি<br>পিতার নাম: সেখ রহমত আলি<br>বাড়ির নং : n0108<br>বয়স : 29 লিঙ্গ : পুরুষ      | YCF1900778<br>ফটো উপলব্ধ | 255<br>নাম : সেখ মাসকুরা বিবি<br>স্বামীর নাম: সেখ রমজান আলি<br>বাড়ির নং : n0108<br>বয়স : 44 লিঙ্গ : মহিলা  | CKN1940311<br>ফটো উপলব্ধ |
| 256<br>নাম : সেখ রহমত আলি<br>পিতার নাম: সেখ জামালউদ্দিন<br>বাড়ির নং : n0108<br>বয়স : 55 লিঙ্গ : পুরুষ     | YCF2286292<br>ফটো উপলব্ধ       | 257<br>নাম : সেখ রুস্তম আলি<br>পিতার নাম: সেখ রজব আলি<br>বাড়ির নং : n0145<br>বয়স : 45 লিঙ্গ : পুরুষ      | YCF1400175<br>ফটো উপলব্ধ | 258<br>নাম : মুজাইয়ানা বেগম<br>স্বামীর নাম: সেখ রুস্তম<br>বাড়ির নং : n0145<br>বয়স : 31 লিঙ্গ : মহিলা      | YCF1816925<br>ফটো উপলব্ধ |
| 259<br>নাম : সাবিয়া ইয়াসমিন<br>পিতার নাম: সামসের মল্লিক<br>বাড়ির নং : 0000<br>বয়স : 24 লিঙ্গ : মহিলা    | YCF2148989<br>ফটো উপলব্ধ       | 260<br>নাম : ইকরামুল ইসলাম<br>পিতার নাম: সেখ রফিকুল<br>বাড়ির নং : 0000<br>বয়স : 24 লিঙ্গ : পুরুষ         | YCF2148948<br>ফটো উপলব্ধ | 261<br>নাম : হামিদা বিবি<br>স্বামীর নাম: সেখ রফিকুল ইসলাম<br>বাড়ির নং : n0067<br>বয়স : 47 লিঙ্গ : মহিলা    | CKN2200483<br>ফটো উপলব্ধ |
| 262<br>নাম : সেখ রফিকুল ইসলাম<br>পিতার নাম: সেখ অজেদ আলি<br>বাড়ির নং : n0067<br>বয়স : 51 লিঙ্গ : পুরুষ    | YCF2149797<br>ফটো উপলব্ধ       | 263<br>নাম : আমিনা খাতুন<br>স্বামীর নাম: ইকরামুল ইসলাম<br>বাড়ির নং : 1234<br>বয়স : 22 লিঙ্গ : মহিলা      | YCF2403905<br>ফটো উপলব্ধ | 264<br>নাম : রেশমা বেগম<br>স্বামীর নাম: ফারুক মন্ডল সেখ<br>বাড়ির নং : এন0108<br>বয়স : 24 লিঙ্গ : মহিলা     | YCF2347110<br>ফটো উপলব্ধ |
| 265<br>নাম : সেখ সাকির উদ্দিন<br>পিতার নাম: সেখ রফিকুল ইসলাম<br>বাড়ির নং : 0000<br>বয়স : 28 লিঙ্গ : পুরুষ | YCF2149201<br>ফটো উপলব্ধ       | 266<br>নাম : রাজেশ ওরাঁও<br>পিতার নাম: তুরিয়া ওরাঁও<br>বাড়ির নং : n0002<br>বয়স : 52 লিঙ্গ : পুরুষ       | YCF2151553<br>ফটো উপলব্ধ | 267<br>নাম : প্রদীপ ওরাঁও<br>পিতার নাম: রাজেশ ওরাঁও<br>বাড়ির নং : n0002<br>বয়স : 27 লিঙ্গ : পুরুষ          | YCF1963065<br>ফটো উপলব্ধ |
| 268<br>নাম : আশা ওরাঁও<br>স্বামীর নাম: তুরিয়া ওরাঁও<br>বাড়ির নং : n0001<br>বয়স : 69 লিঙ্গ : মহিলা        | WB/28/185/519070<br>ফটো উপলব্ধ | 269<br>নাম : মহাবীর ওরাঁও<br>পিতার নাম: তুরিয়া ওরাঁও<br>বাড়ির নং : n0001<br>বয়স : 41 লিঙ্গ : পুরুষ      | YCF1264654<br>ফটো উপলব্ধ | 270<br>নাম : দুলাল ওরাঁও<br>পিতার নাম: তুরিয়া ওরাঁও<br>বাড়ির নং : n0001<br>বয়স : 46 লিঙ্গ : পুরুষ         | CKN1940451<br>ফটো উপলব্ধ |

|   |                  |            |  |            |            |  |                  |            |
|---|------------------|------------|--|------------|------------|--|------------------|------------|
| 271   | YCF1549591       | ফটো উপলব্ধ | 272  | YCF1264498 | ফটো উপলব্ধ | 273  | YCF2285344       | ফটো উপলব্ধ |
| নাম : সন্ধ্যা ওরাও<br>স্বামীর নাম: মহাবীর ওরাও<br>বাড়ির নং : n0001<br>বয়স : 34 লিঙ্গ : মহিলা                |                  |            | নাম : লক্ষী ওরাও<br>স্বামীর নাম: দুলাল ওরাও<br>বাড়ির নং : n0142<br>বয়স : 35 লিঙ্গ : মহিলা        |            |            | নাম : ইয়াসমিনা বেগম<br>স্বামীর নাম: মহিদুল হোসেন মল্লিক<br>বাড়ির নং : এন0001<br>বয়স : 39 লিঙ্গ : মহিলা  |                  |            |
| 274   | YCF2266146       | ফটো উপলব্ধ | 275  | YCF2149532 | ফটো উপলব্ধ | 276  | YCF2253813       | ফটো উপলব্ধ |
| নাম : লক্ষী ওরাও<br>স্বামীর নাম: রাজেশ ওরাও<br>বাড়ির নং : n0002<br>বয়স : 49 লিঙ্গ : মহিলা                   |                  |            | নাম : পূজা ওরাও<br>পিতার নাম: রাজেশ ওরাও<br>বাড়ির নং : 0000<br>বয়স : 25 লিঙ্গ : মহিলা            |            |            | নাম : বাউ কর<br>অন্যান্য: পূর্ণিমা রায়<br>বাড়ির নং : 0000<br>বয়স : 48 লিঙ্গ : পুরুষ                     |                  |            |
| 277   | YCF2149177       | ফটো উপলব্ধ | 278  | YCF1997832 | ফটো উপলব্ধ | 279  | YCF2149250       | ফটো উপলব্ধ |
| নাম : রেশমা খাতুন<br>স্বামীর নাম: মাকসুদ আলি মল্লিক<br>বাড়ির নং : 0000<br>বয়স : 29 লিঙ্গ : মহিলা            |                  |            | নাম : সামিমা খাতুন<br>স্বামীর নাম: সেখ নাসিরউদ্দিন<br>বাড়ির নং : n0159<br>বয়স : 31 লিঙ্গ : মহিলা |            |            | নাম : নাজিমা খাতুন<br>পিতার নাম: রুস্তম মোল্লা<br>বাড়ির নং : 0000<br>বয়স : 32 লিঙ্গ : মহিলা              |                  |            |
| 280   | YCF1963057       | ফটো উপলব্ধ | 281  | YCF2472983 | ফটো উপলব্ধ | 282  | CKN2274991       | ফটো উপলব্ধ |
| নাম : সৈয়দ আলি<br>পিতার নাম: সেখ সাইফুদ্দিন খাঁন<br>বাড়ির নং : n0057<br>বয়স : 36 লিঙ্গ : পুরুষ             |                  |            | নাম : রেশমা বেগম<br>স্বামীর নাম: সৈয়দ আলি<br>বাড়ির নং : এন0057<br>বয়স : 37 লিঙ্গ : মহিলা        |            |            | নাম : মহম্মদ সেলিম খাঁন<br>পিতার নাম: মহম্মদ মমিন খাঁন<br>বাড়ির নং : n0138<br>বয়স : 56 লিঙ্গ : পুরুষ     |                  |            |
| 283   | YCF2149557       | ফটো উপলব্ধ | 284  | YCF1963206 | ফটো উপলব্ধ | 285  | WB/28/185/519634 | ফটো উপলব্ধ |
| নাম : মহম্মদ. ইমতিয়াজ খার্ন<br>পিতার নাম: মহম্মদ. সেলিম খার্ন<br>বাড়ির নং : 0000<br>বয়স : 25 লিঙ্গ : পুরুষ |                  |            | নাম : পূজা ঘোষ<br>স্বামীর নাম: তুফান ঘোষ<br>বাড়ির নং : n0095<br>বয়স : 30 লিঙ্গ : মহিলা           |            |            | নাম : আরতি ঘোষ<br>স্বামীর নাম: মনসা ঘোষ<br>বাড়ির নং : n0095<br>বয়স : 67 লিঙ্গ : মহিলা                    |                  |            |
| 286   | WB/28/185/519747 | ফটো উপলব্ধ | 287  | YCF1400126 | ফটো উপলব্ধ | 288  | CKN2200830       | ফটো উপলব্ধ |
| নাম : দিবাকর ঘোষ<br>পিতার নাম: মনসা ঘোষ<br>বাড়ির নং : n0095<br>বয়স : 51 লিঙ্গ : পুরুষ                       |                  |            | নাম : রীনা ঘোষ<br>স্বামীর নাম: দিবাকর ঘোষ<br>বাড়ির নং : n0095<br>বয়স : 41 লিঙ্গ : মহিলা          |            |            | নাম : দীপঙ্কর ঘোষ<br>পিতার নাম: মনসা ঘোষ<br>বাড়ির নং : n0095<br>বয়স : 45 লিঙ্গ : পুরুষ                   |                  |            |
| 289   | CKN1940535       | ফটো উপলব্ধ | 290  | UAA1414630 | ফটো উপলব্ধ | 291  | YCF2253839       | ফটো উপলব্ধ |
| নাম : তুফান ঘোষ<br>পিতার নাম: মনসা ঘোষ<br>বাড়ির নং : n0095<br>বয়স : 44 লিঙ্গ : পুরুষ                        |                  |            | নাম : মিতালী ঘোষ<br>স্বামীর নাম: দীপঙ্কর ঘোষ<br>বাড়ির নং : n0164<br>বয়স : 44 লিঙ্গ : মহিলা       |            |            | নাম : কেয়া সাধুখাঁ<br>পিতার নাম: পরেশ সাধুখাঁ<br>বাড়ির নং : নং১৬৪<br>বয়স : 26 লিঙ্গ : মহিলা             |                  |            |
| 292   | YCF1816842       | ফটো উপলব্ধ | 293  | YCF2149375 | ফটো উপলব্ধ | 294  | YCF1400357       | ফটো উপলব্ধ |
| নাম : ঈশান দাস<br>পিতার নাম: অজিত দাস<br>বাড়ির নং : n0079<br>বয়স : 30 লিঙ্গ : পুরুষ                         |                  |            | নাম : অপর্ণা পণ্ডিত<br>স্বামীর নাম: সমীর পণ্ডিত<br>বাড়ির নং : 0000<br>বয়স : 30 লিঙ্গ : মহিলা     |            |            | নাম : অসিমা পন্ডিত<br>স্বামীর নাম: অমিত পন্ডিত<br>বাড়ির নং : এন0022<br>বয়স : 40 লিঙ্গ : মহিলা            |                  |            |
| 295   | YCF1127877       | ফটো উপলব্ধ | 296  | YCF2150605 | ফটো উপলব্ধ | 297  | YCF1400100       | ফটো উপলব্ধ |
| নাম : অমিত পন্ডিত<br>পিতার নাম: শম্ভু পন্ডিত<br>বাড়ির নং : n0092<br>বয়স : 41 লিঙ্গ : পুরুষ                  |                  |            | নাম : কাজল পণ্ডিত<br>স্বামীর নাম: শম্ভু পন্ডিত<br>বাড়ির নং : n0092<br>বয়স : 57 লিঙ্গ : মহিলা     |            |            | নাম : সমীর পন্ডিত<br>পিতার নাম: শম্ভু পন্ডিত<br>বাড়ির নং : n0092<br>বয়স : 35 লিঙ্গ : পুরুষ               |                  |            |
| 298   | YCF1962992       | ফটো উপলব্ধ | 299  | YCF2301992 | ফটো উপলব্ধ | 300  | YCF2065670       | ফটো উপলব্ধ |
| নাম : রঞ্জিত পন্ডিত<br>পিতার নাম: দিলীপ পন্ডিত<br>বাড়ির নং : n0064<br>বয়স : 28 লিঙ্গ : পুরুষ                |                  |            | নাম : চৈতালী পাডুই<br>পিতার নাম: রাখ ইরি পাডুই<br>বাড়ির নং : এন0065<br>বয়স : 22 লিঙ্গ : মহিলা    |            |            | নাম : রুমা জানা<br>স্বামীর নাম: অভিজিৎ জানা<br>বাড়ির নং : মির্জাপুর কালাী পারা<br>বয়স : 25 লিঙ্গ : মহিলা |                  |            |

|  |                                |   |                                |   |                                |
|--|--------------------------------|---|--------------------------------|---|--------------------------------|
| 301<br>নাম : শুভঙ্কর পন্ডিত<br>পিতার নাম: রমেশ পন্ডিত<br>বাড়ির নং : এন0065<br>বয়স : 23 লিঙ্গ : পুরুষ     | YCF2253250<br>ফটো উপলব্ধ       | 302<br>নাম : সুসমা পন্ডিত<br>স্বামীর নাম: রমেশ পন্ডিত<br>বাড়ির নং : n0065<br>বয়স : 43 লিঙ্গ : মহিলা   | CKN2200962<br>ফটো উপলব্ধ       | 303<br>নাম : রমেশ পন্ডিত<br>পিতার নাম: শিবু পন্ডিত<br>বাড়ির নং : n0065<br>বয়স : 46 লিঙ্গ : পুরুষ          | CKN2200954<br>ফটো উপলব্ধ       |
| 304<br>নাম : ষষ্ঠী পন্ডিত<br>স্বামীর নাম: শিবু পন্ডিত<br>বাড়ির নং : n0065<br>বয়স : 62 লিঙ্গ : মহিলা      | WB/28/185/519612<br>ফটো উপলব্ধ | 305<br>নাম : সন্দীপ পন্ডিত<br>পিতার নাম: দিলীপ পন্ডিত<br>বাড়ির নং : n0064<br>বয়স : 31 লিঙ্গ : পুরুষ   | YCF1650845<br>ফটো উপলব্ধ       | 306<br>নাম : চায়না পন্ডিত<br>স্বামীর নাম: দিলীপ পন্ডিত<br>বাড়ির নং : n0064<br>বয়স : 50 লিঙ্গ : মহিলা     | WB/28/185/519663<br>ফটো উপলব্ধ |
| 307<br>নাম : দিলীপ পন্ডিত<br>পিতার নাম: হাবলু পন্ডিত<br>বাড়ির নং : n0064<br>বয়স : 53 লিঙ্গ : পুরুষ       | CKN1940709<br>ফটো উপলব্ধ       | 308<br>নাম : ছবি পন্ডিত<br>স্বামীর নাম: হাবলু পন্ডিত<br>বাড়ির নং : n0064<br>বয়স : 71 লিঙ্গ : মহিলা    | WB/28/185/519662<br>ফটো উপলব্ধ | 309<br>নাম : সীমা পন্ডিত<br>স্বামীর নাম: সন্দীপ পন্ডিত<br>বাড়ির নং : এন0064<br>বয়স : 21 লিঙ্গ : মহিলা     | YCF2447019<br>ফটো উপলব্ধ       |
| 310<br>নাম : অলোক পন্ডিত<br>পিতার নাম: হরিপদ পন্ডিত<br>বাড়ির নং : n0036<br>বয়স : 41 লিঙ্গ : পুরুষ        | CKN2201838<br>ফটো উপলব্ধ       | 311<br>নাম : পলাশ পন্ডিত<br>পিতার নাম: শ্রীহরি পন্ডিত<br>বাড়ির নং : n0036<br>বয়স : 41 লিঙ্গ : পুরুষ   | YCF1399674<br>ফটো উপলব্ধ       | 312<br>নাম : স্বর্নলতা পন্ডিত<br>স্বামীর নাম: সোমনাথ পন্ডিত<br>বাড়ির নং : n0036<br>বয়স : 36 লিঙ্গ : মহিলা | YCF1400282<br>ফটো উপলব্ধ       |
| 313<br>নাম : সোমনাথ পন্ডিত<br>পিতার নাম: শ্রীহরি পন্ডিত<br>বাড়ির নং : n0036<br>বয়স : 51 লিঙ্গ : পুরুষ    | CKN1940717<br>ফটো উপলব্ধ       | 314<br>নাম : সবিতা পন্ডিত<br>পিতার নাম: বাবলু পন্ডিত<br>বাড়ির নং : n0094<br>বয়স : 44 লিঙ্গ : মহিলা    | CKN2275022<br>ফটো উপলব্ধ       | 315<br>নাম : সুভাষ পন্ডিত<br>পিতার নাম: বাবলু পন্ডিত<br>বাড়ির নং : n0094<br>বয়স : 50 লিঙ্গ : পুরুষ        | WB/28/185/519795<br>ফটো উপলব্ধ |
| 316<br>নাম : বেলা পন্ডিত<br>স্বামীর নাম: বাবলু পন্ডিত<br>বাড়ির নং : n0094<br>বয়স : 62 লিঙ্গ : মহিলা      | YCF2476620<br>ফটো উপলব্ধ       | 317<br>নাম : বাবলু পন্ডিত<br>পিতার নাম: বিভূতি পন্ডিত<br>বাড়ির নং : n0094<br>বয়স : 63 লিঙ্গ : পুরুষ   | WB/28/185/519733<br>ফটো উপলব্ধ | 318<br>নাম : বিজয় পন্ডিত<br>পিতার নাম: অজিত পন্ডিত<br>বাড়ির নং : n0093<br>বয়স : 30 লিঙ্গ : পুরুষ         | YCF1817048<br>ফটো উপলব্ধ       |
| 319<br>নাম : অর্চনা পন্ডিত<br>স্বামীর নাম: সঞ্জয় পন্ডিত<br>বাড়ির নং : n0093<br>বয়স : 36 লিঙ্গ : মহিলা   | YCF1400316<br>ফটো উপলব্ধ       | 320<br>নাম : সঞ্জয় পন্ডিত<br>পিতার নাম: অজিত পন্ডিত<br>বাড়ির নং : n0093<br>বয়স : 34 লিঙ্গ : পুরুষ    | YCF1484054<br>ফটো উপলব্ধ       | 321<br>নাম : বার্না পন্ডিত<br>স্বামীর নাম: অজিত পন্ডিত<br>বাড়ির নং : n0093<br>বয়স : 47 লিঙ্গ : মহিলা      | YCF1484062<br>ফটো উপলব্ধ       |
| 322<br>নাম : বিলু পন্ডিত<br>পিতার নাম: লক্ষী পন্ডিত<br>বাড়ির নং : n0033<br>বয়স : 55 লিঙ্গ : পুরুষ        | CKN2335982<br>ফটো উপলব্ধ       | 323<br>নাম : সিমা পন্ডিত<br>স্বামীর নাম: বিলু পন্ডিত<br>বাড়ির নং : n0033<br>বয়স : 48 লিঙ্গ : মহিলা    | CKN2200947<br>ফটো উপলব্ধ       | 324<br>নাম : নীলু পন্ডিত<br>পিতার নাম: লক্ষী পন্ডিত<br>বাড়ির নং : n0034<br>বয়স : 53 লিঙ্গ : পুরুষ         | WB/28/185/519871<br>ফটো উপলব্ধ |
| 325<br>নাম : সীমা পন্ডিত<br>স্বামীর নাম: নীলু পন্ডিত<br>বাড়ির নং : n0034<br>বয়স : 37 লিঙ্গ : মহিলা       | YCF1264530<br>ফটো উপলব্ধ       | 326<br>নাম : বিশ্বনাথ পন্ডিত<br>পিতার নাম: কানাই পন্ডিত<br>বাড়ির নং : n0035<br>বয়স : 60 লিঙ্গ : পুরুষ | YCF2420107<br>ফটো উপলব্ধ       | 327<br>নাম : লতিকা পন্ডিত<br>স্বামীর নাম: বিশ্বনাথ পন্ডিত<br>বাড়ির নং : n0035<br>বয়স : 54 লিঙ্গ : মহিলা   | WB/28/185/519486<br>ফটো উপলব্ধ |
| 328<br>নাম : তিনকড়ি পন্ডিত<br>স্বামীর নাম: শ্রীহরি পন্ডিত<br>বাড়ির নং : n0036<br>বয়স : 79 লিঙ্গ : মহিলা | WB/28/185/519279<br>ফটো উপলব্ধ | 329<br>নাম : হেমন্ত পন্ডিত<br>পিতার নাম: বিলু পন্ডিত<br>বাড়ির নং : ০০৩৩<br>বয়স : 25 লিঙ্গ : পুরুষ     | YCF2065720<br>ফটো উপলব্ধ       | 330<br>নাম : মাদহী পন্ডিত<br>স্বামীর নাম: বাসুদেব পন্ডিত<br>বাড়ির নং :<br>বয়স : 47 লিঙ্গ : মহিলা          | YCF1399997<br>ফটো উপলব্ধ       |

|  |            |   |            |  |                  |
|--|------------|---|------------|--|------------------|
| 331  | YCF2149292 | 332   | CKN2200988 | 333  | YCF1264563       |
| নাম : সিদ্ধার্থ পাড়ুই<br>পিতার নাম: লোকনাথ পাড়ুই<br>বাড়ির নং : 0000<br>বয়স : 24 লিঙ্গ : পুরুষ              | ফটো উপলব্ধ | নাম : পূর্ণিমা পাড়ুই<br>স্বামীর নাম: লোকনাথ পাড়ুই<br>বাড়ির নং : n0072<br>বয়স : 47 লিঙ্গ : মহিলা     | ফটো উপলব্ধ | নাম : শকুন্তলা পাড়ুই মন্ডল<br>স্বামীর নাম: অশোক মন্ডল<br>বাড়ির নং : n0072<br>বয়স : 65 লিঙ্গ : মহিলা | ফটো উপলব্ধ       |
| 334  | YCF2151140 | 335   | YCF1900810 | 336  | WB/28/185/519493 |
| নাম : রাখহরি পাড়ুই<br>পিতার নাম: কর্ণধর পাড়ুই<br>বাড়ির নং : n0072<br>বয়স : 62 লিঙ্গ : পুরুষ                | ফটো উপলব্ধ | নাম : পিয়ালী পাড়ুই<br>পিতার নাম: রাখহরি পাড়ুই<br>বাড়ির নং : n0072<br>বয়স : 28 লিঙ্গ : মহিলা        | ফটো উপলব্ধ | নাম : অপর্ণা পাড়ুই<br>স্বামীর নাম: রাখহরি পাড়ুই<br>বাড়ির নং : n0072<br>বয়স : 50 লিঙ্গ : মহিলা      | ফটো উপলব্ধ       |
| 337  | YCF2152163 | 338   | YCF1816792 | 339  | CKN2395499       |
| নাম : লোকনাথ পাড়ুই<br>পিতার নাম: কর্ণধর পাড়ুই<br>বাড়ির নং : n0072<br>বয়স : 56 লিঙ্গ : পুরুষ                | ফটো উপলব্ধ | নাম : আদিত্য পাড়ুই<br>পিতার নাম: লোকনাথ পাড়ুই<br>বাড়ির নং : n0072<br>বয়স : 29 লিঙ্গ : পুরুষ         | ফটো উপলব্ধ | নাম : পূর্ণিমা বালা<br>স্বামীর নাম: সমর বালা<br>বাড়ির নং : n0039<br>বয়স : 41 লিঙ্গ : মহিলা           | ফটো উপলব্ধ       |
| 340  | CKN1940774 | 341   | CKN2201002 | 342  | CKN1940782       |
| নাম : সমর বালা<br>পিতার নাম: কানাইলাল বালা<br>বাড়ির নং : n0039<br>বয়স : 43 লিঙ্গ : পুরুষ                     | ফটো উপলব্ধ | নাম : সীমা বালা<br>স্বামীর নাম: অমর বালা<br>বাড়ির নং : n0039<br>বয়স : 43 লিঙ্গ : মহিলা                | ফটো উপলব্ধ | নাম : অমর বালা<br>পিতার নাম: কানাই বালা<br>বাড়ির নং : n0039<br>বয়স : 47 লিঙ্গ : পুরুষ                | ফটো উপলব্ধ       |
| 343  | CKN2395218 | 344   | YCF1399609 | 345  | CKN2395325       |
| নাম : আসিয়া বেগম খন্দকার<br>স্বামীর নাম: খন্দকার নাসির উদ্দিন<br>বাড়ির নং : n0024<br>বয়স : 44 লিঙ্গ : মহিলা | ফটো উপলব্ধ | নাম : মহসিন মল্লিক<br>পিতার নাম: কিবরিয়া মল্লিক<br>বাড়ির নং : n0032<br>বয়স : 35 লিঙ্গ : পুরুষ        | ফটো উপলব্ধ | নাম : মাঝিয়া বিবি<br>স্বামীর নাম: আবুল হোসেন সেখ<br>বাড়ির নং : n0059<br>বয়স : 56 লিঙ্গ : মহিলা      | ফটো উপলব্ধ       |
| 346  | YCF2278000 | 347   | YCF1900877 | 348  | YCF2253821       |
| নাম : রিজিয়া বিবি<br>স্বামীর নাম: সেখ সইফুদ্দিন<br>বাড়ির নং : -<br>বয়স : 56 লিঙ্গ : মহিলা                   | ফটো উপলব্ধ | নাম : রহিমা বিবি<br>স্বামীর নাম: বাবর আলি সেখ<br>বাড়ির নং : n0152<br>বয়স : 36 লিঙ্গ : মহিলা           | ফটো উপলব্ধ | নাম : সেখ মিসবা উদ্দিন<br>পিতার নাম: সেখ সুলেমান<br>বাড়ির নং : নং৩২<br>বয়স : 23 লিঙ্গ : পুরুষ        | ফটো উপলব্ধ       |
| 349  | YCF2150795 | 350   | CKN2200186 | 351  | SQT2213817       |
| নাম : আয়েসা বিবি<br>স্বামীর নাম: মোস্তাফা মোল্লা<br>বাড়ির নং : n0024<br>বয়স : 62 লিঙ্গ : মহিলা              | ফটো উপলব্ধ | নাম : সেখ মেহেরুন্নেসা বিবি<br>স্বামীর নাম: সেখ সোলেমান<br>বাড়ির নং : n0032<br>বয়স : 43 লিঙ্গ : মহিলা | ফটো উপলব্ধ | নাম : রত্নসোনা খাতুন<br>স্বামীর নাম: আশদুল মল্লিক<br>বাড়ির নং : 12345<br>বয়স : 22 লিঙ্গ : মহিলা      | ফটো উপলব্ধ       |
| 352  | YCF2403590 | 353   | CKN2200731 | 354  | YCF1399948       |
| নাম : সেখ ইসরাফিল মুস্তাক<br>পিতার নাম: সেখ সামসুদ্দিন<br>বাড়ির নং : 1234<br>বয়স : 22 লিঙ্গ : পুরুষ          | ফটো উপলব্ধ | নাম : সেখ নাদিয়া বেগম<br>স্বামীর নাম: সেখ সামসুদ্দিন<br>বাড়ির নং : n0110<br>বয়স : 42 লিঙ্গ : মহিলা   | ফটো উপলব্ধ | নাম : আলিমা বেগম<br>স্বামীর নাম: সেখ মইনুদ্দিন<br>বাড়ির নং : n0110<br>বয়স : 37 লিঙ্গ : মহিলা         | ফটো উপলব্ধ       |
| 355  | CKN1940279 | 356   | CKN0954321 | 357  | YCF2152296       |
| নাম : সেখ মইনুদ্দিন<br>পিতার নাম: সেখ আব্দুল জহর<br>বাড়ির নং : n0110<br>বয়স : 41 লিঙ্গ : পুরুষ               | ফটো উপলব্ধ | নাম : সেখ সামসুদ্দিন<br>পিতার নাম: আব্দুল জহর সেখ<br>বাড়ির নং : n0110<br>বয়স : 49 লিঙ্গ : পুরুষ       | ফটো উপলব্ধ | নাম : আনয়ারা বিবি<br>স্বামীর নাম: সেখ আব্দুল জহর<br>বাড়ির নং : n0110<br>বয়স : 62 লিঙ্গ : মহিলা      | ফটো উপলব্ধ       |
| #2 358   | YCF2461770 | 359   | YCF2149474 | 360  | YCF2149235       |
| নাম : সেখ আসরাফুল<br>পিতার নাম: সেখ মইনুদ্দিন<br>বাড়ির নং : এন0110<br>বয়স : 20 লিঙ্গ : পুরুষ                 | ফটো উপলব্ধ | নাম : রেবেকা বেগম<br>স্বামীর নাম: মোহসিন সেখ<br>বাড়ির নং : 0000<br>বয়স : 27 লিঙ্গ : মহিলা             | ফটো উপলব্ধ | নাম : লিলুফা বেগম<br>স্বামীর নাম: সেখ বাবলু<br>বাড়ির নং : 0000<br>বয়স : 29 লিঙ্গ : মহিলা             | ফটো উপলব্ধ       |



|  |                                |   |                                |   |                                |
|--|--------------------------------|---|--------------------------------|---|--------------------------------|
| 361<br>নাম : সাফিয়া বেগম<br>পিতার নাম: আনসার মল্লিক<br>বাড়ির নং : ০১৭০<br>বয়স : 54 লিঙ্গ : মহিলা                | YCF2063980<br>ফটো উপলব্ধ       | 362<br>নাম : ফতেমা বেগম<br>স্বামীর নাম: সেখ এস্তাজ<br>বাড়ির নং : -<br>বয়স : 32 লিঙ্গ : মহিলা              | YCF2281020<br>ফটো উপলব্ধ       | 363<br>নাম : নাসিমা বেগম<br>স্বামীর নাম: সেখ বাকি-রিল্লা<br>বাড়ির নং : 0000<br>বয়স : 33 লিঙ্গ : মহিলা           | YCF2149433<br>ফটো উপলব্ধ       |
| 364<br>নাম : রাকেশ বেরা<br>পিতার নাম: শ্যামাপদ বেরা<br>বাড়ির নং : 0000<br>বয়স : 24 লিঙ্গ : পুরুষ                 | YCF2149573<br>ফটো উপলব্ধ       | 365<br>নাম : অন্ন ভূইয়া<br>স্বামীর নাম: পবন ভূইয়া<br>বাড়ির নং : n0075<br>বয়স : 40 লিঙ্গ : মহিলা         | YCF1400290<br>ফটো উপলব্ধ       | 366<br>নাম : পবন ভূইয়া<br>পিতার নাম: তারক ভূইয়া<br>বাড়ির নং : n0075<br>বয়স : 39 লিঙ্গ : পুরুষ                 | CKN2275055<br>ফটো উপলব্ধ       |
| 367<br>নাম : শর্মিলা ভূইয়া<br>স্বামীর নাম: ভুবন ভূইয়া<br>বাড়ির নং : n0075<br>বয়স : 39 লিঙ্গ : মহিলা            | YCF1399690<br>ফটো উপলব্ধ       | 368<br>নাম : ভুবন ভূইয়া<br>পিতার নাম: তারক ভূইয়া<br>বাড়ির নং : n0075<br>বয়স : 44 লিঙ্গ : পুরুষ          | CKN1940881<br>ফটো উপলব্ধ       | 369<br>নাম : হারানী ভূইয়া<br>স্বামীর নাম: তারক ভূইয়া<br>বাড়ির নং : n0075<br>বয়স : 66 লিঙ্গ : মহিলা            | WB/28/185/519620<br>ফটো উপলব্ধ |
| 370<br>নাম : বাসন্তী ভূইয়া<br>পিতার নাম: রবীন ভূইয়া<br>বাড়ির নং : n0068<br>বয়স : 41 লিঙ্গ : মহিলা              | YCF1400068<br>ফটো উপলব্ধ       | 371<br>নাম : পদ্মা ভূইয়া<br>স্বামীর নাম: রবিন ভূইয়া<br>বাড়ির নং : n0068<br>বয়স : 61 লিঙ্গ : মহিলা       | WB/28/185/519613<br>ফটো উপলব্ধ | 372<br>নাম : কাকলী বেরা<br>স্বামীর নাম: শ্যামাপদ বেরা<br>বাড়ির নং : n0091<br>বয়স : 40 লিঙ্গ : মহিলা             | YCF1400183<br>ফটো উপলব্ধ       |
| 373<br>নাম : বিকাশ ভৌমিক<br>পিতার নাম: কাশিনাথ ভৌমিক<br>বাড়ির নং : n0091<br>বয়স : 41 লিঙ্গ : পুরুষ               | CKN2336022<br>ফটো উপলব্ধ       | 374<br>নাম : শিখা ভৌমিক<br>স্বামীর নাম: বিকাশ ভৌমিক<br>বাড়ির নং : n0155<br>বয়স : 43 লিঙ্গ : মহিলা         | YCF1549633<br>ফটো উপলব্ধ       | 375<br>নাম : মলিনা ভৌমিক<br>স্বামীর নাম: কাশী নাথ ভৌমিক<br>বাড়ির নং : n0091<br>বয়স : 66 লিঙ্গ : মহিলা           | YCF2266112<br>ফটো উপলব্ধ       |
| 376<br>নাম : সাহিদা বিবি<br>স্বামীর নাম: সেখ মকবুল<br>বাড়ির নং : n0104<br>বয়স : 59 লিঙ্গ : মহিলা                 | WB/28/185/519202<br>ফটো উপলব্ধ | 377<br>নাম : সেখ মকবুল<br>পিতার নাম: গেনী মকবুল<br>বাড়ির নং : n0104<br>বয়স : 64 লিঙ্গ : পুরুষ             | YCF2150456<br>ফটো উপলব্ধ       | 378<br>নাম : সেখ নইম<br>পিতার নাম: সেখ মকবুল<br>বাড়ির নং : n0104<br>বয়স : 43 লিঙ্গ : পুরুষ                      | CKN1940410<br>ফটো উপলব্ধ       |
| 379<br>নাম : নাসিরা বেগম<br>স্বামীর নাম: নইম সেখ<br>বাড়ির নং : n0104<br>বয়স : 37 লিঙ্গ : মহিলা                   | YCF1650852<br>ফটো উপলব্ধ       | 380<br>নাম : কাশ্মীরা সেখ<br>স্বামীর নাম: সেখ সরিফুল ইসলাম<br>বাড়ির নং : n0104<br>বয়স : 31 লিঙ্গ : মহিলা  | YCF1816735<br>ফটো উপলব্ধ       | 381<br>নাম : রেখা মুদি<br>স্বামীর নাম: স্বপন মুদি<br>বাড়ির নং : n0076<br>বয়স : 33 লিঙ্গ : মহিলা                 | NIO1557990<br>ফটো উপলব্ধ       |
| 382<br>নাম : সেবা মুদি<br>পিতার নাম: নিতাই চন্দ্র মুদি<br>বাড়ির নং : n0076<br>বয়স : 40 লিঙ্গ : মহিলা             | CKN2395259<br>ফটো উপলব্ধ       | 383<br>নাম : স্বপন মুদি<br>পিতার নাম: নিতাই মুদি<br>বাড়ির নং : n0076<br>বয়স : 45 লিঙ্গ : পুরুষ            | CKN2395267<br>ফটো উপলব্ধ       | 384<br>নাম : কুতুবউদ্দিন মল্লিক<br>পিতার নাম: নুর মহম্মদ মল্লিক<br>বাড়ির নং : 0000<br>বয়স : 27 লিঙ্গ : পুরুষ    | YCF2149128<br>ফটো উপলব্ধ       |
| 385<br>নাম : সামিম মল্লিক<br>পিতার নাম: আব্দুল কালাম মল্লিক<br>বাড়ির নং : n0116<br>বয়স : 29 লিঙ্গ : পুরুষ        | YCF1816636<br>ফটো উপলব্ধ       | 386<br>নাম : মিরাজ মল্লিক<br>পিতার নাম: আব্দুল কালাম মল্লিক<br>বাড়ির নং : n0116<br>বয়স : 33 লিঙ্গ : পুরুষ | YCF1651017<br>ফটো উপলব্ধ       | 387<br>নাম : হাবিবুল ইসলাম মল্লিক<br>পিতার নাম: রুহুল আমিন মল্লিক<br>বাড়ির নং : n0116<br>বয়স : 38 লিঙ্গ : পুরুষ | YCF1651082<br>ফটো উপলব্ধ       |
| 388<br>নাম : সাহিদা বেগম মল্লিক<br>স্বামীর নাম: আব্দুল ওহাব মল্লিক<br>বাড়ির নং : n0112<br>বয়স : 59 লিঙ্গ : মহিলা | YCF2152270<br>ফটো উপলব্ধ       | #2 389<br>নাম : রফিক মল্লিক<br>পিতার নাম: রহুল আমিন মল্লিক<br>বাড়ির নং : n0117<br>বয়স : 54 লিঙ্গ : পুরুষ  | CKN2201184<br>ফটো উপলব্ধ       | 390<br>নাম : হাঁচিনা বিবি মল্লিক<br>স্বামীর নাম: আঃ কালাম মল্লিক<br>বাড়ির নং : n0116<br>বয়স : 56 লিঙ্গ : মহিলা  | YCF2150647<br>ফটো উপলব্ধ       |

|  |                          |   |                                |   |                                |
|--|--------------------------|---|--------------------------------|---|--------------------------------|
| 391<br>নাম : আরেফা মল্লিক<br>স্বামীর নাম: আতিয়ার রহমান<br>বাড়ির নং : n0136<br>বয়স : 64 লিঙ্গ : মহিলা            | YCF2150555<br>ফটো উপলব্ধ | 392<br>নাম : হোসেনারা বিবি<br>স্বামীর নাম: আঃ রহিম মল্লিক<br>বাড়ির নং : n0050<br>বয়স : 56 লিঙ্গ : মহিলা     | YCF2150670<br>ফটো উপলব্ধ       | 393<br>নাম : সাবিলা বেগম<br>স্বামীর নাম: আসমত আলি মল্লিক<br>বাড়ির নং : n0133<br>বয়স : 35 লিঙ্গ : মহিলা        | YCF1484021<br>ফটো উপলব্ধ       |
| 394<br>নাম : আসপিয়া মল্লিক<br>স্বামীর নাম: মইনুদ্দিন মল্লিক<br>বাড়ির নং : n0048<br>বয়স : 36 লিঙ্গ : মহিলা       | YCF1963073<br>ফটো উপলব্ধ | 395<br>নাম : জামিলা বিবি<br>স্বামীর নাম: হাবিবুল ইসলাম মল্লিক<br>বাড়ির নং : n0016<br>বয়স : 28 লিঙ্গ : মহিলা | YCF1900935<br>ফটো উপলব্ধ       | 396<br>নাম : সাবিত্রী মল্লিক<br>পিতার নাম: মান্নান মল্লিক<br>বাড়ির নং : n0051<br>বয়স : 28 লিঙ্গ : পুরুষ       | YCF1900794<br>ফটো উপলব্ধ       |
| 397<br>নাম : মইনুদ্দিন মল্লিক<br>পিতার নাম: আসরফ মল্লিক<br>বাড়ির নং : n0048<br>বয়স : 42 লিঙ্গ : পুরুষ            | CKN2275113<br>ফটো উপলব্ধ | 398<br>নাম : মল্লিক সাহিদা বিবি<br>স্বামীর নাম: আসরফ মল্লিক<br>বাড়ির নং : n0048<br>বয়স : 59 লিঙ্গ : মহিলা   | WB/28/185/519341<br>ফটো উপলব্ধ | 399<br>নাম : আনসার মল্লিক<br>পিতার নাম: এরফান<br>বাড়ির নং : n0050<br>বয়স : 79 লিঙ্গ : পুরুষ                   | WB/28/185/519295<br>ফটো উপলব্ধ |
| 400<br>নাম : হাসিবুল রহমান মল্লিক<br>পিতার নাম: আব্দুল রহিম মল্লিক<br>বাড়ির নং : n0050<br>বয়স : 29 লিঙ্গ : পুরুষ | YCF1816594<br>ফটো উপলব্ধ | E2 401<br>নাম : মছদা মল্লিক<br>স্বামীর নাম: এরসাদ<br>বাড়ির নং : n0061<br>বয়স : 83 লিঙ্গ : মহিলা             | WB/28/185/519156<br>ফটো উপলব্ধ | 402<br>নাম : মল্লিক লালবানু বিবি<br>স্বামীর নাম: মান্নান মল্লিক<br>বাড়ির নং : n0051<br>বয়স : 59 লিঙ্গ : মহিলা | WB/28/185/519222<br>ফটো উপলব্ধ |
| 403<br>নাম : আলমগীর মল্লিক<br>পিতার নাম: মান্নান মল্লিক<br>বাড়ির নং : n0051<br>বয়স : 29 লিঙ্গ : পুরুষ            | YCF1817006<br>ফটো উপলব্ধ | 404<br>নাম : আকবর মল্লিক<br>পিতার নাম: আলম<br>বাড়ির নং : n0133<br>বয়স : 68 লিঙ্গ : পুরুষ                    | WB/28/185/519750<br>ফটো উপলব্ধ | 405<br>নাম : আসমত আলি মল্লিক<br>পিতার নাম: আকবর মল্লিক<br>বাড়ির নং : n0133<br>বয়স : 42 লিঙ্গ : পুরুষ          | CKN2395622<br>ফটো উপলব্ধ       |
| 406<br>নাম : জামসেদ মল্লিক<br>পিতার নাম: আকবর মল্লিক<br>বাড়ির নং : n0133<br>বয়স : 41 লিঙ্গ : পুরুষ               | CKN2395424<br>ফটো উপলব্ধ | 407<br>নাম : সামসের মল্লিক<br>পিতার নাম: আকবর মল্লিক<br>বাড়ির নং : n0133<br>বয়স : 35 লিঙ্গ : পুরুষ          | YCF1400431<br>ফটো উপলব্ধ       | 408<br>নাম : মল্লিক মফিজা বিবি<br>স্বামীর নাম: আকবর মল্লিক<br>বাড়ির নং : n0133<br>বয়স : 63 লিঙ্গ : মহিলা      | WB/28/185/519206<br>ফটো উপলব্ধ |
| 409<br>নাম : ইয়াসমিন মল্লিক<br>স্বামীর নাম: হাসান মল্লিক<br>বাড়ির নং : এন০১১২<br>বয়স : 25 লিঙ্গ : মহিলা         | YCF2060440<br>ফটো উপলব্ধ | 410<br>নাম : আব্দুল রহিম মল্লিক<br>পিতার নাম: আনসার<br>বাড়ির নং : n0050<br>বয়স : 62 লিঙ্গ : পুরুষ           | WB/28/185/519884<br>ফটো উপলব্ধ | 411<br>নাম : নিজামউদ্দিন মল্লিক<br>পিতার নাম: আব্বাস মল্লিক<br>বাড়ির নং : n0150<br>বয়স : 30 লিঙ্গ : পুরুষ     | YCF1816982<br>ফটো উপলব্ধ       |
| 412<br>নাম : মোজাম্মেল মল্লিক<br>পিতার নাম: আব্বাস মল্লিক<br>বাড়ির নং : n0151<br>বয়স : 34 লিঙ্গ : পুরুষ          | YCF1816990<br>ফটো উপলব্ধ | 413<br>নাম : সফিকুল ইসলাম মল্লিক<br>পিতার নাম: রহুল<br>বাড়ির নং : n0117<br>বয়স : 51 লিঙ্গ : পুরুষ           | CKN1941103<br>ফটো উপলব্ধ       | 414<br>নাম : নূর মহম্মদ মল্লিক<br>পিতার নাম: সালাম মহম্মদ<br>বাড়ির নং : n0117<br>বয়স : 51 লিঙ্গ : পুরুষ       | CKN0956847<br>ফটো উপলব্ধ       |
| 415<br>নাম : ফুলসন বেগম মল্লিক<br>স্বামীর নাম: নূর মহম্মদ মল্লিক<br>বাড়ির নং : n0117<br>বয়স : 46 লিঙ্গ : মহিলা   | CKN1941111<br>ফটো উপলব্ধ | 416<br>নাম : নসিমা বেগম মল্লিক<br>স্বামীর নাম: সফিকুল মল্লিক<br>বাড়ির নং : n0117<br>বয়স : 46 লিঙ্গ : মহিলা  | CKN1941129<br>ফটো উপলব্ধ       | 417<br>নাম : মান্নান মল্লিক<br>পিতার নাম: এরসাদ মল্লিক<br>বাড়ির নং : n0051<br>বয়স : 64 লিঙ্গ : পুরুষ          | CKN2336063<br>ফটো উপলব্ধ       |
| 418<br>নাম : কুরশিয়া বেগম<br>স্বামীর নাম: সেখ সামিম আলি<br>বাড়ির নং : n0050<br>বয়স : 31 লিঙ্গ : মহিলা           | YCF1900893<br>ফটো উপলব্ধ | 419<br>নাম : শোভান মল্লিক<br>পিতার নাম: এরসাদ মল্লিক<br>বাড়ির নং : n0051<br>বয়স : 49 লিঙ্গ : পুরুষ          | YCF2286284<br>ফটো উপলব্ধ       | 420<br>নাম : সেখ সামিম আলি<br>পিতার নাম: সেখ সওকত আলি<br>বাড়ির নং : n0050<br>বয়স : 39 লিঙ্গ : পুরুষ           | CKN2336238<br>ফটো উপলব্ধ       |

|  |                          |  |                                |   |                          |
|--|--------------------------|--|--------------------------------|---|--------------------------|
| 421<br>নাম : মুজিবর মল্লিক<br>পিতার নাম: আসরফ মল্লিক<br>বাড়ির নং : n0048<br>বয়স : 39 লিঙ্গ : পুরুষ         | CKN2275105<br>ফটো উপলব্ধ | 422<br>নাম : ফারজানা খাতুন<br>স্বামীর নাম: নিজামউদ্দিন মল্লিক<br>বাড়ির নং : .....<br>বয়স : 26 লিঙ্গ : মহিলা  | YCF2339042<br>ফটো উপলব্ধ       | 423<br>নাম : সাহেনারা খাতুন<br>স্বামীর নাম: মিরাজ মল্লিক<br>বাড়ির নং :<br>বয়স : 25 লিঙ্গ : মহিলা              | YCF2399244<br>ফটো উপলব্ধ |
| 424<br>নাম : সাবানা খাতুন<br>পিতার নাম: সফিকুল ইসলাম মল্লিক<br>বাড়ির নং : এন০০২৩<br>বয়স : 23 লিঙ্গ : মহিলা | YCF2237337<br>ফটো উপলব্ধ | 425<br>নাম : কুতুবউদ্দিন মল্লিক<br>অন্যান্য: মুজামেল মল্লিক<br>বাড়ির নং : এন০১৫১<br>বয়স : 28 লিঙ্গ : পুরুষ   | YCF2253466<br>ফটো উপলব্ধ       | 426<br>নাম : জাহাঙ্গীর মল্লিক<br>পিতার নাম: মামান মল্লিক<br>বাড়ির নং : n0051<br>বয়স : 32 লিঙ্গ : পুরুষ        | YCF1900802<br>ফটো উপলব্ধ |
| 427<br>নাম : আসপিয়া মল্লিক<br>স্বামীর নাম: মুজিবর মল্লিক<br>বাড়ির নং : এন০০৪৮<br>বয়স : 31 লিঙ্গ : মহিলা   | YCF2253433<br>ফটো উপলব্ধ | 428<br>নাম : রুমজানি খাতুন<br>পিতার নাম: সেখ আব্দুল করিম<br>বাড়ির নং : এন0051<br>বয়স : 27 লিঙ্গ : মহিলা      | AYC2023976<br>ফটো উপলব্ধ       | 429<br>নাম : আব্দুল সামাদ মল্লিক<br>পিতার নাম: রাহুল আলি মল্লিক<br>বাড়ির নং : n0117<br>বয়স : 56 লিঙ্গ : পুরুষ | YCF2150597<br>ফটো উপলব্ধ |
| 430<br>নাম : রোজিনা বেগম<br>স্বামীর নাম: শোভন মল্লিক<br>বাড়ির নং : n0051<br>বয়স : 39 লিঙ্গ : মহিলা         | CKN2395440<br>ফটো উপলব্ধ | 431<br>নাম : আসরাফ মল্লিক<br>পিতার নাম: এরফান<br>বাড়ির নং : n0048<br>বয়স : 62 লিঙ্গ : পুরুষ                  | YCF2151165<br>ফটো উপলব্ধ       | 432<br>নাম : তনজা বিবি<br>স্বামীর নাম: সফিকুল ইসলাম মল্লিক<br>বাড়ির নং : n0117<br>বয়স : 43 লিঙ্গ : মহিলা      | YCF2151470<br>ফটো উপলব্ধ |
| 433<br>নাম : আব্দুল কালাম মল্লিক<br>পিতার নাম: রুহুল<br>বাড়ির নং : n0116<br>বয়স : 62 লিঙ্গ : পুরুষ         | YCF2150720<br>ফটো উপলব্ধ | 434<br>নাম : আব্দুল ওহাব মল্লিক<br>পিতার নাম: এরসাদ মল্লিক<br>বাড়ির নং : n0112<br>বয়স : 65 লিঙ্গ : পুরুষ     | YCF2151413<br>ফটো উপলব্ধ       | 435<br>নাম : সেখ সাকলিন মুস্তাক<br>পিতার নাম: সেখ সামসুদ্দিন<br>বাড়ির নং : 0000<br>বয়স : 26 লিঙ্গ : পুরুষ     | YCF2149276<br>ফটো উপলব্ধ |
| 436<br>নাম : মনিরা বিবি<br>স্বামীর নাম: সারাফত মল্লিক<br>বাড়ির নং : n0121<br>বয়স : 51 লিঙ্গ : মহিলা        | YCF2566321<br>ফটো উপলব্ধ | 437<br>নাম : মল্লিক জিয়ারন বিবি<br>স্বামীর নাম: মহব্বত মল্লিক<br>বাড়ির নং : n0121<br>বয়স : 71 লিঙ্গ : মহিলা | WB/28/185/519201<br>ফটো উপলব্ধ | 438<br>নাম : মহব্বত মল্লিক<br>পিতার নাম: আলম মল্লিক<br>বাড়ির নং : n0121<br>বয়স : 77 লিঙ্গ : পুরুষ             | YCF2551083<br>ফটো উপলব্ধ |
| 439<br>নাম : মল্লিক সওকত<br>পিতার নাম: মহব্বত মল্লিক<br>বাড়ির নং : n0121<br>বয়স : 51 লিঙ্গ : পুরুষ         | CKN0955724<br>ফটো উপলব্ধ | 440<br>নাম : সারাফত মল্লিক<br>পিতার নাম: মহব্বত মল্লিক<br>বাড়ির নং : n0121<br>বয়স : 55 লিঙ্গ : পুরুষ         | YCF2151330<br>ফটো উপলব্ধ       | 441<br>নাম : মোশাররাফ মল্লিক<br>পিতার নাম: মহব্বত মল্লিক<br>বাড়ির নং : n0121<br>বয়স : 45 লিঙ্গ : পুরুষ        | CKN1940816<br>ফটো উপলব্ধ |
| 442<br>নাম : আলোমা বেগম<br>স্বামীর নাম: মোশাররাফ মল্লিক<br>বাড়ির নং : n0121<br>বয়স : 36 লিঙ্গ : মহিলা      | YCF1651033<br>ফটো উপলব্ধ | 443<br>নাম : নুরানি বেগম মল্লিক<br>স্বামীর নাম: সওকত মল্লিক<br>বাড়ির নং : n0121<br>বয়স : 43 লিঙ্গ : মহিলা    | CKN1940832<br>ফটো উপলব্ধ       | 444<br>নাম : ইসমাইল মল্লিক<br>পিতার নাম: সারাফত মল্লিক<br>বাড়ির নং : n0121<br>বয়স : 31 লিঙ্গ : পুরুষ          | YCF1651009<br>ফটো উপলব্ধ |
| 445<br>নাম : তানিয়া সুলতানা<br>পিতার নাম: সওকত মল্লিক<br>বাড়ির নং : এন0121<br>বয়স : 20 লিঙ্গ : মহিলা      | YCF2444636<br>ফটো উপলব্ধ | 446<br>নাম : রহমান মল্লিক<br>পিতার নাম: মুজিদ<br>বাড়ির নং : n0120<br>বয়স : 59 লিঙ্গ : পুরুষ                  | YCF2150969<br>ফটো উপলব্ধ       | 447<br>নাম : মমতাজ বেগম<br>স্বামীর নাম: ইয়াসিন মল্লিক<br>বাড়ির নং : n0120<br>বয়স : 53 লিঙ্গ : মহিলা          | YCF2151702<br>ফটো উপলব্ধ |
| 448<br>নাম : সেলিমা বেগম<br>স্বামীর নাম: ইয়াকুব মল্লিক<br>বাড়ির নং : n0120<br>বয়স : 40 লিঙ্গ : মহিলা      | YCF1549971<br>ফটো উপলব্ধ | 449<br>নাম : ইয়াকুব মল্লিক<br>পিতার নাম: মুজিদ মল্লিক<br>বাড়ির নং : n0120<br>বয়স : 51 লিঙ্গ : পুরুষ         | YCF2152197<br>ফটো উপলব্ধ       | 450<br>নাম : মেহেরুন্নেসা বেগম<br>স্বামীর নাম: ইমাম মল্লিক<br>বাড়ির নং : n0120<br>বয়স : 57 লিঙ্গ : মহিলা      | YCF2152213<br>ফটো উপলব্ধ |

|  |                                |  |                                |   |                                |
|--|--------------------------------|--|--------------------------------|---|--------------------------------|
| 451<br>নাম : ইমরান মল্লিক<br>পিতার নাম: একরাজ মল্লিক<br>বাড়ির নং : এন০০৫৬<br>বয়স : 24 লিঙ্গ : পুরুষ    | YCF2237345<br>ফটো উপলব্ধ       | 452<br>নাম : মল্লিক তসলিমা বিবি<br>স্বামীর নাম: রহমান মল্লিক<br>বাড়ির নং : n0120<br>বয়স : 56 লিঙ্গ : মহিলা | WB/28/185/519434<br>ফটো উপলব্ধ | 453<br>নাম : নাসিম মল্লিক<br>পিতার নাম: রহমান মল্লিক<br>বাড়ির নং : n0120<br>বয়স : 30 লিঙ্গ : পুরুষ    | YCF1816826<br>ফটো উপলব্ধ       |
| 454<br>নাম : মহসিন মল্লিক<br>পিতার নাম: ইয়াসিন মল্লিক<br>বাড়ির নং : n0120<br>বয়স : 35 লিঙ্গ : পুরুষ   | YCF1549948<br>ফটো উপলব্ধ       | 455<br>নাম : মোমিন মল্লিক<br>পিতার নাম: ইমাম মল্লিক<br>বাড়ির নং : n0120<br>বয়স : 31 লিঙ্গ : পুরুষ          | YCF1816834<br>ফটো উপলব্ধ       | 456<br>নাম : একরাজ মল্লিক<br>পিতার নাম: মুজিদ মল্লিক<br>বাড়ির নং : n0120<br>বয়স : 55 লিঙ্গ : পুরুষ    | WB/28/185/519861<br>ফটো উপলব্ধ |
| 457<br>নাম : নাসিরা বিবি<br>স্বামীর নাম: একরাজ মল্লিক<br>বাড়ির নং : n0120<br>বয়স : 46 লিঙ্গ : মহিলা    | CKN2201150<br>ফটো উপলব্ধ       | 458<br>নাম : ইয়াসিন মল্লিক<br>পিতার নাম: মুজিদ মল্লিক<br>বাড়ির নং : n0120<br>বয়স : 58 লিঙ্গ : পুরুষ       | WB/28/185/519467<br>ফটো উপলব্ধ | 459<br>নাম : অভিজিত মালিক<br>পিতার নাম: সুকুমার মালিক<br>বাড়ির নং : n0156<br>বয়স : 26 লিঙ্গ : পুরুষ   | YCF1997808<br>ফটো উপলব্ধ       |
| 460<br>নাম : ষ্টেট মালিক<br>পিতার নাম: অভুল মালিক<br>বাড়ির নং : n0037<br>বয়স : 71 লিঙ্গ : পুরুষ        | WB/28/185/519360<br>ফটো উপলব্ধ | 461<br>নাম : ঝর্ণা মালিক<br>স্বামীর নাম: ষ্টেট মালিক<br>বাড়ির নং : n0037<br>বয়স : 61 লিঙ্গ : মহিলা         | WB/28/185/519381<br>ফটো উপলব্ধ | 462<br>নাম : সুকুমার মালিক<br>পিতার নাম: ষ্টেট মালিক<br>বাড়ির নং : n0037<br>বয়স : 42 লিঙ্গ : পুরুষ    | CKN2275121<br>ফটো উপলব্ধ       |
| 463<br>নাম : ঝুন্দা মালিক<br>স্বামীর নাম: সুকুমার মালিক<br>বাড়ির নং : n0037<br>বয়স : 39 লিঙ্গ : মহিলা  | YCF1400340<br>ফটো উপলব্ধ       | 464<br>নাম : সন্টু মালিক<br>পিতার নাম: ষ্টেট মালিক<br>বাড়ির নং : n0037<br>বয়স : 40 লিঙ্গ : পুরুষ           | YCF1129709<br>ফটো উপলব্ধ       | 465<br>নাম : বন্দনা মালিক<br>স্বামীর নাম: সন্টু মালিক<br>বাড়ির নং : n0037<br>বয়স : 31 লিঙ্গ : মহিলা   | YCF1816917<br>ফটো উপলব্ধ       |
| 466<br>নাম : কাঞ্চন মালিক<br>স্বামীর নাম: সত্যচরন মালিক<br>বাড়ির নং : n0073<br>বয়স : 71 লিঙ্গ : মহিলা  | WB/28/185/519540<br>ফটো উপলব্ধ | 467<br>নাম : মানসী মালিক<br>স্বামীর নাম: শুভেন্দু মালিক<br>বাড়ির নং : n0073<br>বয়স : 49 লিঙ্গ : মহিলা      | WB/28/185/519542<br>ফটো উপলব্ধ | 468<br>নাম : সন্টু মালিক<br>পিতার নাম: সত্যচরন মালিক<br>বাড়ির নং : n0073<br>বয়স : 51 লিঙ্গ : পুরুষ    | WB/28/185/519756<br>ফটো উপলব্ধ |
| 469<br>নাম : মিতা মালিক<br>স্বামীর নাম: সন্টু মালিক<br>বাড়ির নং : n0073<br>বয়স : 48 লিঙ্গ : মহিলা      | CKN2201242<br>ফটো উপলব্ধ       | 470<br>নাম : রেনু মালিক<br>স্বামীর নাম: সুধীর মালিক<br>বাড়ির নং : n0074<br>বয়স : 66 লিঙ্গ : মহিলা          | WB/28/185/519619<br>ফটো উপলব্ধ | 471<br>নাম : অঞ্জলি মালিক<br>স্বামীর নাম: সুকুমার মালিক<br>বাড়ির নং : n0078<br>বয়স : 57 লিঙ্গ : মহিলা | WB/28/185/519573<br>ফটো উপলব্ধ |
| 472<br>নাম : সন্ধ্যা মালিক<br>স্বামীর নাম: সৌমিত্র মালিক<br>বাড়ির নং : n0101<br>বয়স : 71 লিঙ্গ : মহিলা | CKN1941236<br>ফটো উপলব্ধ       | 473<br>নাম : সুচিত্রা মালিক<br>পিতার নাম: শুভেন্দু মালিক<br>বাড়ির নং : এন0073<br>বয়স : 26 লিঙ্গ : মহিলা    | YCF2065696<br>ফটো উপলব্ধ       | 474<br>নাম : পারুল মালিক<br>স্বামীর নাম: রনজিত মালিক<br>বাড়ির নং : n0077<br>বয়স : 55 লিঙ্গ : মহিলা    | YCF2266484<br>ফটো উপলব্ধ       |
| 475<br>নাম : রহিমা খাতুন<br>পিতার নাম: সেখকামাল হোসেন<br>বাড়ির নং :<br>বয়স : 25 লিঙ্গ : মহিলা          | YAF2206340<br>ফটো উপলব্ধ       | 476<br>নাম : বিশুজিৎ মালিক<br>পিতার নাম: রনজিত মালিক<br>বাড়ির নং : n0077<br>বয়স : 42 লিঙ্গ : পুরুষ         | CKN2201259<br>ফটো উপলব্ধ       | 477<br>নাম : শুভেন্দু মালিক<br>পিতার নাম: সত্যচরন মালিক<br>বাড়ির নং : n0073<br>বয়স : 56 লিঙ্গ : পুরুষ | YCF2419224<br>ফটো উপলব্ধ       |
| 478<br>নাম : সেখ মুস্তাকিন<br>পিতার নাম: সেখ মুজাফফর<br>বাড়ির নং : এন0122<br>বয়স : 23 লিঙ্গ : পুরুষ    | YCF2253227<br>ফটো উপলব্ধ       | 479<br>নাম : মাবুদা বেগম<br>স্বামীর নাম: সেখ মুজাফফর আলি<br>বাড়ির নং : n0122<br>বয়স : 43 লিঙ্গ : মহিলা     | CKN1939768<br>ফটো উপলব্ধ       | 480<br>নাম : সেখ আঃ মালেক<br>পিতার নাম: গোলাম মালেক<br>বাড়ির নং : n0122<br>বয়স : 65 লিঙ্গ : পুরুষ     | YCF2149938<br>ফটো উপলব্ধ       |

|  |                          |  |                                |  |                          |
|--|--------------------------|--|--------------------------------|--|--------------------------|
| 481<br>নাম : আসেন্দা বেগম<br>স্বামীর নাম: রুমজান সেখ<br>বাড়ির নং : n0122<br>বয়স : 41 লিঙ্গ : মহিলা           | YCF1651173<br>ফটো উপলব্ধ | 482<br>নাম : সেখ রুমজান<br>পিতার নাম: আব্দুল মালেক<br>বাড়ির নং : n0122<br>বয়স : 40 লিঙ্গ : পুরুষ             | CKN2395549<br>ফটো উপলব্ধ       | 483<br>নাম : সোফিয়া বেগম<br>স্বামীর নাম: সেখ সরিফ আলি<br>বাড়ির নং : n0122<br>বয়স : 37 লিঙ্গ : মহিলা           | YCF1650811<br>ফটো উপলব্ধ |
| 484<br>নাম : সেখ সরিফ আলি<br>পিতার নাম: সেখ আব্দুল মালেক<br>বাড়ির নং : n0122<br>বয়স : 33 লিঙ্গ : পুরুষ       | YCF1650803<br>ফটো উপলব্ধ | 485<br>নাম : সেখ মুজাফফর আলি<br>পিতার নাম: আঃ মালেক<br>বাড়ির নং : n0122<br>বয়স : 40 লিঙ্গ : পুরুষ            | CKN1939750<br>ফটো উপলব্ধ       | 486<br>নাম : আসিরন বিবি<br>স্বামীর নাম: সেখ আঃ মালেক<br>বাড়ির নং : n0122<br>বয়স : 65 লিঙ্গ : মহিলা             | YCF2152320<br>ফটো উপলব্ধ |
| 487<br>নাম : আব্দুল সফিক মিদে<br>পিতার নাম: জিয়াদালী মিদে<br>বাড়ির নং : n0070<br>বয়স : 33 লিঙ্গ : পুরুষ     | YCF1651108<br>ফটো উপলব্ধ | 488<br>নাম : আসুরা খাতুন মিদে<br>স্বামীর নাম: নওসের মিদে<br>বাড়ির নং : n0070<br>বয়স : 77 লিঙ্গ : মহিলা       | WB/28/185/519198<br>ফটো উপলব্ধ | 489<br>নাম : সাহাবুদ্দিন মিদে<br>পিতার নাম: জিয়াদ আলি মিদে<br>বাড়ির নং : n0070<br>বয়স : 31 লিঙ্গ : পুরুষ      | YCF1651116<br>ফটো উপলব্ধ |
| 490<br>নাম : জিয়াদ আলি মিদে<br>পিতার নাম: নওসের আলি মিদে<br>বাড়ির নং : n0070<br>বয়স : 60 লিঙ্গ : পুরুষ      | CKN2201291<br>ফটো উপলব্ধ | 491<br>নাম : হালিমা বিবি<br>স্বামীর নাম: জিয়াদ আলি মিদে<br>বাড়ির নং : n0070<br>বয়স : 56 লিঙ্গ : মহিলা       | WB/28/185/519195<br>ফটো উপলব্ধ | 492<br>নাম : সাবানা খাতুন<br>স্বামীর নাম: আব্দুল সফিক মিদে<br>বাড়ির নং : এন0070<br>বয়স : 22 লিঙ্গ : মহিলা      | YCF2472124<br>ফটো উপলব্ধ |
| 493<br>নাম : সালমা মেহবুব<br>স্বামীর নাম: সেখ মুরসালিন<br>বাড়ির নং : নং০০০০<br>বয়স : 26 লিঙ্গ : মহিলা        | YCF2000511<br>ফটো উপলব্ধ | 494<br>নাম : আতাউল মোল্লা<br>পিতার নাম: মোতোজা মোল্লা<br>বাড়ির নং : n0023<br>বয়স : 31 লিঙ্গ : পুরুষ          | YCF1650985<br>ফটো উপলব্ধ       | 495<br>নাম : উমেমা বেগম<br>স্বামীর নাম: ইয়াসিন মোল্লা<br>বাড়ির নং : n0027<br>বয়স : 42 লিঙ্গ : মহিলা           | CKN2201333<br>ফটো উপলব্ধ |
| 496<br>নাম : আরিফ হোসেন মোল্লা<br>পিতার নাম: রুস্তম মোল্লা<br>বাড়ির নং : n0025<br>বয়স : 30 লিঙ্গ : পুরুষ     | YCF1816784<br>ফটো উপলব্ধ | 497<br>নাম : সামসুদ্দিন মোল্লা<br>পিতার নাম: কচিমুদ্দিন মোল্লা<br>বাড়ির নং : n0018<br>বয়স : 62 লিঙ্গ : পুরুষ | YCF2151991<br>ফটো উপলব্ধ       | 498<br>নাম : আরজিন বেগম<br>স্বামীর নাম: মোতোজা মোল্লা<br>বাড়ির নং : n0023<br>বয়স : 30 লিঙ্গ : মহিলা            | CKN2201374<br>ফটো উপলব্ধ |
| 499<br>নাম : আমেনা বিবি<br>স্বামীর নাম: ইসমাইল মোল্লা<br>বাড়ির নং : n0026<br>বয়স : 26 লিঙ্গ : মহিলা          | YCF2150480<br>ফটো উপলব্ধ | 500<br>নাম : ইসরাইল মোল্লা<br>পিতার নাম: ইসমাইল মোল্লা<br>বাড়ির নং : n0026<br>বয়স : 35 লিঙ্গ : পুরুষ         | YCF1399476<br>ফটো উপলব্ধ       | 501<br>নাম : সামিরউদ্দিন মোল্লা<br>পিতার নাম: সিরাজউদ্দিন মোল্লা<br>বাড়ির নং : n0028<br>বয়স : 53 লিঙ্গ : পুরুষ | YCF2151934<br>ফটো উপলব্ধ |
| 502<br>নাম : আমিনউদ্দিন মোল্লা<br>পিতার নাম: সামসুদ্দিন মোল্লা<br>বাড়ির নং : n0018<br>বয়স : 27 লিঙ্গ : পুরুষ | YCF1963107<br>ফটো উপলব্ধ | 503<br>নাম : আজমিরা মোল্লা<br>স্বামীর নাম: ইসরাইল মোল্লা<br>বাড়ির নং : n0161<br>বয়স : 29 লিঙ্গ : মহিলা       | YCF1997857<br>ফটো উপলব্ধ       | 504<br>নাম : আরফাত মোল্লা<br>পিতার নাম: সামিরউদ্দিন মোল্লা<br>বাড়ির নং : 0000<br>বয়স : 25 লিঙ্গ : পুরুষ        | YCF2148955<br>ফটো উপলব্ধ |
| 505<br>নাম : সামিনা বেগম<br>স্বামীর নাম: সেখ মহিনুদ্দিন মোল্লা<br>বাড়ির নং : n0028<br>বয়স : 36 লিঙ্গ : মহিলা | YCF1400365<br>ফটো উপলব্ধ | 506<br>নাম : জয়ন্তী রুইদাস<br>স্বামীর নাম: অর্ঘ রুইদাস<br>বাড়ির নং : n0028<br>বয়স : 37 লিঙ্গ : মহিলা        | YCF1816677<br>ফটো উপলব্ধ       | 507<br>নাম : আফরোজা বেগম<br>স্বামীর নাম: সেখ সাইফুদ্দিন মোল্লা<br>বাড়ির নং : n0028<br>বয়স : 39 লিঙ্গ : মহিলা   | CKN2274926<br>ফটো উপলব্ধ |
| 508<br>নাম : নাজিরা মোল্লা<br>স্বামীর নাম: সামিরউদ্দিন মোল্লা<br>বাড়ির নং : n0028<br>বয়স : 45 লিঙ্গ : মহিলা  | CKN2201382<br>ফটো উপলব্ধ | 509<br>নাম : রহিমা মোল্লা<br>স্বামীর নাম: সিরাজউদ্দিন মোল্লা<br>বাড়ির নং : n0028<br>বয়স : 76 লিঙ্গ : মহিলা   | WB/28/185/519288<br>ফটো উপলব্ধ | 510<br>নাম : ইয়াসিন মোল্লা<br>পিতার নাম: হাকিম মোল্লা<br>বাড়ির নং : n0027<br>বয়স : 45 লিঙ্গ : পুরুষ           | CKN1941343<br>ফটো উপলব্ধ |

|  |                  |            |   |                  |            |  |                  |            |
|--|------------------|------------|---|------------------|------------|--|------------------|------------|
| 511  | WB/28/185/519144 | ফটো উপলব্ধ | 512   | YCF1399625       | ফটো উপলব্ধ | 513  | YCF1651066       | ফটো উপলব্ধ |
| নাম : মোরিয়াম মোল্লা<br>স্বামীর নাম: হাকিম<br>বাড়ির নং : n0027<br>বয়স : 87 লিঙ্গ : মহিলা              |                  |            | নাম : ইয়াসমিনা বেগম<br>স্বামীর নাম: সামিম আলি সেখ<br>বাড়ির নং : n0026<br>বয়স : 37 লিঙ্গ : মহিলা        |                  |            | নাম : সারায়ত মোল্লা<br>পিতার নাম: ইসমাইল মোল্লা<br>বাড়ির নং : n0026<br>বয়স : 31 লিঙ্গ : পুরুষ       |                  |            |
| 514  | YCF2425569       | ফটো উপলব্ধ | 515   | YCF2420099       | ফটো উপলব্ধ | 516  | YCF2425494       | ফটো উপলব্ধ |
| নাম : ইসমাইল মোল্লা<br>পিতার নাম: হাকিম মোল্লা<br>বাড়ির নং : n0026<br>বয়স : 57 লিঙ্গ : পুরুষ           |                  |            | নাম : নসিবা মোল্লা<br>স্বামীর নাম: রুস্তম মোল্লা<br>বাড়ির নং : n0025<br>বয়স : 57 লিঙ্গ : মহিলা          |                  |            | নাম : রুস্তম মোল্লা<br>পিতার নাম: হাকিম মোল্লা<br>বাড়ির নং : n0025<br>বয়স : 62 লিঙ্গ : পুরুষ         |                  |            |
| 517  | YCF1400407       | ফটো উপলব্ধ | 518   | YCF2543528       | ফটো উপলব্ধ | 519  | WB/28/185/519325 | ফটো উপলব্ধ |
| নাম : সিরাজুল মোল্লা<br>পিতার নাম: নজরুল মোল্লা<br>বাড়ির নং : n0022<br>বয়স : 38 লিঙ্গ : পুরুষ          |                  |            | নাম : মানুয়ারা বেগম<br>স্বামীর নাম: নজরুল মোল্লা<br>বাড়ির নং : n0022<br>বয়স : 57 লিঙ্গ : মহিলা         |                  |            | নাম : নজরুল মোল্লা<br>পিতার নাম: হোসেন মোল্লা<br>বাড়ির নং : n0022<br>বয়স : 62 লিঙ্গ : পুরুষ          |                  |            |
| 520  | WB/28/185/519088 | ফটো উপলব্ধ | 521   | WB/28/185/519326 | ফটো উপলব্ধ | 522  | CKN2201366       | ফটো উপলব্ধ |
| নাম : তাহেরন মোল্লা<br>স্বামীর নাম: সাইফুল্লা মোল্লা<br>বাড়ির নং : n0021<br>বয়স : 52 লিঙ্গ : মহিলা     |                  |            | নাম : সাইফুল্লা মোল্লা<br>পিতার নাম: হোসেন মোল্লা<br>বাড়ির নং : n0021<br>বয়স : 58 লিঙ্গ : পুরুষ         |                  |            | নাম : ফিরোজা মোল্লা<br>স্বামীর নাম: মুক্তার মোল্লা<br>বাড়ির নং : n0020<br>বয়স : 44 লিঙ্গ : মহিলা     |                  |            |
| 523  | CKN2201358       | ফটো উপলব্ধ | 524   | CKN2336113       | ফটো উপলব্ধ | 525  | WB/28/185/519086 | ফটো উপলব্ধ |
| নাম : সেখ মোক্তার মোল্লা<br>পিতার নাম: সেখ জুলহাস মোল্লা<br>বাড়ির নং : n0020<br>বয়স : 46 লিঙ্গ : পুরুষ |                  |            | নাম : আসগর মোল্লা<br>পিতার নাম: জুলহাস মোল্লা<br>বাড়ির নং : n0020<br>বয়স : 42 লিঙ্গ : পুরুষ             |                  |            | নাম : মনজিলা মোল্লা<br>স্বামীর নাম: জুলহাস মোল্লা<br>বাড়ির নং : n0020<br>বয়স : 71 লিঙ্গ : মহিলা      |                  |            |
| 526  | WB/28/185/519361 | ফটো উপলব্ধ | 527   | YCF1816867       | ফটো উপলব্ধ | 528  | WB/28/185/519048 | ফটো উপলব্ধ |
| নাম : জুলহাস মোল্লা<br>পিতার নাম: বাসেদ মোল্লা<br>বাড়ির নং : n0020<br>বয়স : 76 লিঙ্গ : পুরুষ           |                  |            | নাম : সালমা বেগম<br>স্বামীর নাম: সৈদুল মোল্লা<br>বাড়ির নং : n0019<br>বয়স : 37 লিঙ্গ : মহিলা             |                  |            | নাম : সৈদুল মোল্লা<br>পিতার নাম: নুরুলহুদা মোল্লা<br>বাড়ির নং : n0019<br>বয়স : 54 লিঙ্গ : পুরুষ      |                  |            |
| 529  | CKN1941335       | ফটো উপলব্ধ | 530   | YCF2543494       | ফটো উপলব্ধ | 531  | YCF2152130       | ফটো উপলব্ধ |
| নাম : ফিরদোস বেগম মোল্লা<br>স্বামীর নাম: আমিরুল মোল্লা<br>বাড়ির নং : n0019<br>বয়স : 44 লিঙ্গ : মহিলা   |                  |            | নাম : অনুয়ারা বিবি<br>স্বামীর নাম: নরুল হুদা মোল্লা<br>বাড়ির নং : n0019<br>বয়স : 74 লিঙ্গ : মহিলা      |                  |            | নাম : আমিরুল মোল্লা<br>পিতার নাম: নুরুলহুদা মোল্লা<br>বাড়ির নং : n0019<br>বয়স : 56 লিঙ্গ : পুরুষ     |                  |            |
| 532  | YCF2151389       | ফটো উপলব্ধ | 533   | YCF2253052       | ফটো উপলব্ধ | 534  | YCF2319820       | ফটো উপলব্ধ |
| নাম : মোর্তোজা মোল্লা<br>পিতার নাম: হাকিম মোল্লা<br>বাড়ির নং : n0023<br>বয়স : 54 লিঙ্গ : পুরুষ         |                  |            | নাম : আসিফ মোল্লা<br>পিতার নাম: ইয়াসিন মোল্লা<br>বাড়ির নং : এন000<br>বয়স : 23 লিঙ্গ : পুরুষ            |                  |            | নাম : সেখ আমান মোল্লা<br>পিতার নাম: সেখ মোক্তার মোল্লা<br>বাড়ির নং : নং০৯০<br>বয়স : 22 লিঙ্গ : পুরুষ |                  |            |
| 535  | YCF2399285       | ফটো উপলব্ধ | 536   | CKN2201341       | ফটো উপলব্ধ | 537  | YCF2237329       | ফটো উপলব্ধ |
| নাম : সালামউদ্দিন মোল্লা<br>পিতার নাম: সামসুদ্দিন মোল্লা<br>বাড়ির নং :<br>বয়স : 23 লিঙ্গ : পুরুষ       |                  |            | নাম : তনুজা বিবি মোল্লা<br>স্বামীর নাম: সামসুদ্দিন মোল্লা<br>বাড়ির নং : n0018<br>বয়স : 45 লিঙ্গ : মহিলা |                  |            | নাম : আজিজুল মোল্লা<br>পিতার নাম: আমেরুল মোল্লা<br>বাড়ির নং : এন০০২২<br>বয়স : 23 লিঙ্গ : পুরুষ       |                  |            |
| 538  | YCF1963016       | ফটো উপলব্ধ | 539   | YCF1963024       | ফটো উপলব্ধ | 540  | CKN1940659       | ফটো উপলব্ধ |
| নাম : সুনীল রুইদাস<br>পিতার নাম: দেবু রুইদাস<br>বাড়ির নং : n0131<br>বয়স : 27 লিঙ্গ : পুরুষ             |                  |            | নাম : অলোক রুইদাস<br>পিতার নাম: বিশু রুইদাস<br>বাড়ির নং : n0017<br>বয়স : 27 লিঙ্গ : পুরুষ               |                  |            | নাম : সোনা রুইদাস<br>স্বামীর নাম: দেবু রুইদাস<br>বাড়ির নং : n0131<br>বয়স : 43 লিঙ্গ : মহিলা          |                  |            |

|  |                                |   |                                |   |                                |
|--|--------------------------------|---|--------------------------------|---|--------------------------------|
| 541<br>নাম : লক্ষী সিংহ<br>স্বামীর নাম: সোমেন্দ্র সিংহ<br>বাড়ির নং : n0128<br>বয়স : 40 লিঙ্গ : মহিলা       | YCF1816685<br>ফটো উপলব্ধ       | 542<br>নাম : পূর্ণিমা রুইদাস<br>স্বামীর নাম: রঘুনাথ রুইদাস<br>বাড়ির নং : n0128<br>বয়স : 51 লিঙ্গ : মহিলা  | WB/28/185/519574<br>ফটো উপলব্ধ | 543<br>নাম : অমর রুইদাস<br>পিতার নাম: কাশীনাথ রুইদাস<br>বাড়ির নং : n0128<br>বয়স : 41 লিঙ্গ : পুরুষ      | CKN2436285<br>ফটো উপলব্ধ       |
| 544<br>নাম : সান্তনা রুইদাস<br>স্বামীর নাম: সুকুমার রুইদাস<br>বাড়ির নং : n0128<br>বয়স : 38 লিঙ্গ : মহিলা   | CKN2436293<br>ফটো উপলব্ধ       | 545<br>নাম : সুকুমার রুইদাস<br>পিতার নাম: কাশীনাথ রুইদাস<br>বাড়ির নং : n0128<br>বয়স : 42 লিঙ্গ : পুরুষ    | CKN1941483<br>ফটো উপলব্ধ       | 546<br>নাম : নেপাল রুইদাস<br>পিতার নাম: বিশ্বনাথ রুইদাস<br>বাড়ির নং : n0128<br>বয়স : 39 লিঙ্গ : পুরুষ   | CKN2436269<br>ফটো উপলব্ধ       |
| 547<br>নাম : সুমিতা রুইদাস<br>স্বামীর নাম: গোপাল রুইদাস<br>বাড়ির নং : n0128<br>বয়স : 31 লিঙ্গ : মহিলা      | YCF1651074<br>ফটো উপলব্ধ       | 548<br>নাম : গোপাল রুইদাস<br>পিতার নাম: বিশ্বনাথ রুইদাস<br>বাড়ির নং : n0128<br>বয়স : 40 লিঙ্গ : পুরুষ     | CKN2436277<br>ফটো উপলব্ধ       | 549<br>নাম : বিশ্বনাথ রুইদাস<br>পিতার নাম: সূর্য্য রুইদাস<br>বাড়ির নং : n0128<br>বয়স : 69 লিঙ্গ : পুরুষ | WB/28/185/519661<br>ফটো উপলব্ধ |
| 550<br>নাম : সাবিত্রী রুইদাস<br>স্বামীর নাম: কালী চরন রুইদাস<br>বাড়ির নং : n0127<br>বয়স : 86 লিঙ্গ : মহিলা | CKN0955120<br>ফটো উপলব্ধ       | 551<br>নাম : শ্রাবন্তী রুইদাস<br>স্বামীর নাম: সোমনাথ রুইদাস<br>বাড়ির নং : n0126<br>বয়স : 36 লিঙ্গ : মহিলা | YCF1400225<br>ফটো উপলব্ধ       | 552<br>নাম : সোমনাথ রুইদাস<br>পিতার নাম: লক্ষন রুইদাস<br>বাড়ির নং : n0126<br>বয়স : 38 লিঙ্গ : পুরুষ     | YCF1400233<br>ফটো উপলব্ধ       |
| 553<br>নাম : অর্থা রুইদাস<br>পিতার নাম: ভোলানাথ রুইদাস<br>বাড়ির নং : n0125<br>বয়স : 43 লিঙ্গ : পুরুষ       | CKN1940618<br>ফটো উপলব্ধ       | 554<br>নাম : ঝর্ণা রুইদাস<br>স্বামীর নাম: ভোলানাথ রুইদাস<br>বাড়ির নং : n0125<br>বয়স : 66 লিঙ্গ : মহিলা    | WB/28/185/519364<br>ফটো উপলব্ধ | 555<br>নাম : অনিল রুইদাস<br>পিতার নাম: বিষ্ণু রুইদাস<br>বাড়ির নং : n0017<br>বয়স : 30 লিঙ্গ : পুরুষ      | YCF1816859<br>ফটো উপলব্ধ       |
| 556<br>নাম : কৃষ্ণা রুইদাস<br>স্বামীর নাম: বিষ্ণু রুইদাস<br>বাড়ির নং : n0017<br>বয়স : 50 লিঙ্গ : মহিলা     | WB/28/185/519575<br>ফটো উপলব্ধ | 557<br>নাম : বিষ্ণু রুইদাস<br>পিতার নাম: নিমাই রুইদাস<br>বাড়ির নং : n0017<br>বয়স : 54 লিঙ্গ : পুরুষ       | WB/28/185/519569<br>ফটো উপলব্ধ | 558<br>নাম : মৌসুমী রুইদাস<br>স্বামীর নাম: অমর রুইদাস<br>বাড়ির নং : 0000<br>বয়স : 29 লিঙ্গ : মহিলা      | YCF2149219<br>ফটো উপলব্ধ       |
| 559<br>নাম : সৌরভ রুইদাস<br>পিতার নাম: দেবু রুইদাস<br>বাড়ির নং : 0000<br>বয়স : 24 লিঙ্গ : পুরুষ            | YCF2149045<br>ফটো উপলব্ধ       | 560<br>নাম : কাজল রুইদাস<br>স্বামীর নাম: নেপাল রুইদাস<br>বাড়ির নং : 0000<br>বয়স : 24 লিঙ্গ : মহিলা        | YCF2149326<br>ফটো উপলব্ধ       | 561<br>নাম : কাশীনাথ রুইদাস<br>পিতার নাম: সূর্য্য রুইদাস<br>বাড়ির নং : n0128<br>বয়স : 67 লিঙ্গ : পুরুষ  | WB/28/185/519538<br>ফটো উপলব্ধ |
| 562<br>নাম : মুক্তি রুইদাস<br>স্বামীর নাম: কাশীনাথ রুইদাস<br>বাড়ির নং : n0128<br>বয়স : 61 লিঙ্গ : মহিলা    | WB/28/185/519576<br>ফটো উপলব্ধ | 563<br>নাম : সুমনা রুইদাস<br>স্বামীর নাম: সুনীল রুইদাস<br>বাড়ির নং : .....<br>বয়স : 27 লিঙ্গ : মহিলা      | SQT1906155<br>ফটো উপলব্ধ       | 564<br>নাম : সেখ রাখিবুল<br>পিতার নাম: সেখ সত্যর আলি<br>বাড়ির নং : n0163<br>বয়স : 28 লিঙ্গ : পুরুষ      | YCF1997873<br>ফটো উপলব্ধ       |
| 565<br>নাম : কবিতা রায়<br>স্বামীর নাম: গোবিন্দ রায়<br>বাড়ির নং : n0087<br>বয়স : 51 লিঙ্গ : মহিলা         | YCF2152080<br>ফটো উপলব্ধ       | 566<br>নাম : মনিমোহন রায়<br>পিতার নাম: সারদা প্রসাদ রায়<br>বাড়ির নং : n0088<br>বয়স : 51 লিঙ্গ : পুরুষ   | YCF2152346<br>ফটো উপলব্ধ       | 567<br>নাম : গোপাল রায়<br>মায়ের নাম: আরতী রায়<br>বাড়ির নং : এন0134<br>বয়স : 30 লিঙ্গ : পুরুষ         | YCF2253169<br>ফটো উপলব্ধ       |
| 568<br>নাম : অনুপম মন্ডল<br>মায়ের নাম: প্রতিমা মন্ডল<br>বাড়ির নং : n0088<br>বয়স : 34 লিঙ্গ : পুরুষ        | YCF1549757<br>ফটো উপলব্ধ       | 569<br>নাম : প্রতিমা রায়<br>স্বামীর নাম: অর্জুন মন্ডল<br>বাড়ির নং : n0088<br>বয়স : 63 লিঙ্গ : মহিলা      | YCF2266104<br>ফটো উপলব্ধ       | 570<br>নাম : অর্চনা রায়<br>স্বামীর নাম: অবিনাশ রায়<br>বাড়ির নং : .....<br>বয়স : 26 লিঙ্গ : মহিলা      | UYB2047207<br>ফটো উপলব্ধ       |

|  |                                |  |                          |  |                                |
|--|--------------------------------|--|--------------------------|--|--------------------------------|
| 571<br>নাম : প্রিয়াংকা গিরি রায়<br>স্বামীর নাম: বাবলু রায়<br>বাড়ির নং : .....<br>বয়স : 32 লিঙ্গ : মহিলা | NKP1841394<br>ফটো উপলব্ধ       | 572<br>নাম : প্রিয়া রায়<br>পিতার নাম: সমীর রায়<br>বাড়ির নং : .....<br>বয়স : 23 লিঙ্গ : মহিলা        | YCF2313682<br>ফটো উপলব্ধ | 573<br>নাম : বিকাশ রায়<br>পিতার নাম: নবকুমার রায়<br>বাড়ির নং : .....<br>বয়স : 22 লিঙ্গ : পুরুষ           | YCF2314110<br>ফটো উপলব্ধ       |
| 574<br>নাম : বরুণ কুমার রায়<br>পিতার নাম: গোপাল রায়<br>বাড়ির নং : n0086<br>বয়স : 58 লিঙ্গ : পুরুষ        | YCF2383305<br>ফটো উপলব্ধ       | 575<br>নাম : ফাল্গুনি রায়<br>স্বামীর নাম: সোমনাথ রায়<br>বাড়ির নং : n0167<br>বয়স : 31 লিঙ্গ : মহিলা   | YCF1739036<br>ফটো উপলব্ধ | 576<br>নাম : বাবু সোনা রায়<br>পিতার নাম: তপন রায়<br>বাড়ির নং : n0088<br>বয়স : 42 লিঙ্গ : পুরুষ           | CKN2336261<br>ফটো উপলব্ধ       |
| 577<br>নাম : জয়প্রসাদ রায়<br>পিতার নাম: লালমোহন রায়<br>বাড়ির নং : n0088<br>বয়স : 27 লিঙ্গ : পুরুষ       | YCF1963214<br>ফটো উপলব্ধ       | 578<br>নাম : অবিনাশ রায়<br>পিতার নাম: গোবিন্দ রায়<br>বাড়ির নং : n0157<br>বয়স : 26 লিঙ্গ : পুরুষ      | YCF1997816<br>ফটো উপলব্ধ | 579<br>নাম : রেখা রায়<br>স্বামীর নাম: শঙ্কর রায়<br>বাড়ির নং : n0082<br>বয়স : 64 লিঙ্গ : মহিলা            | WB/28/185/519170<br>ফটো উপলব্ধ |
| 580<br>নাম : শংকর রায়<br>পিতার নাম: পঞ্চ রায়<br>বাড়ির নং : n0082<br>বয়স : 66 লিঙ্গ : পুরুষ               | CKN2201432<br>ফটো উপলব্ধ       | 581<br>নাম : মাস্তু রায়<br>স্বামীর নাম: নবকুমার রায়<br>বাড়ির নং : n0081<br>বয়স : 44 লিঙ্গ : মহিলা    | CKN2201424<br>ফটো উপলব্ধ | 582<br>নাম : পলাশ রায়<br>পিতার নাম: বিশ্বনাথ রায়<br>বাড়ির নং : n0081<br>বয়স : 34 লিঙ্গ : পুরুষ           | YCF1399773<br>ফটো উপলব্ধ       |
| 583<br>নাম : নব কুমার রায়<br>পিতার নাম: বিশ্বনাথ রায়<br>বাড়ির নং : n0081<br>বয়স : 49 লিঙ্গ : পুরুষ       | CKN2201416<br>ফটো উপলব্ধ       | 584<br>নাম : পদ্মা রায়<br>স্বামীর নাম: বিশ্বনাথ রায়<br>বাড়ির নং : n0081<br>বয়স : 62 লিঙ্গ : মহিলা    | CKN1288190<br>ফটো উপলব্ধ | 585<br>নাম : প্রসানজিৎ রায়<br>পিতার নাম: পরেশ রায়<br>বাড়ির নং : n0080<br>বয়স : 37 লিঙ্গ : পুরুষ          | YCF1399765<br>ফটো উপলব্ধ       |
| 586<br>নাম : মিতালী রায়<br>স্বামীর নাম: সমীর রায়<br>বাড়ির নং : n0080<br>বয়স : 43 লিঙ্গ : মহিলা           | CKN2275154<br>ফটো উপলব্ধ       | 587<br>নাম : পূর্ণিমা রায়<br>স্বামীর নাম: অরুণ রায়<br>বাড়ির নং : n0085<br>বয়স : 54 লিঙ্গ : মহিলা     | YCF2152023<br>ফটো উপলব্ধ | 588<br>নাম : সমীর রায়<br>পিতার নাম: পরেশ রায়<br>বাড়ির নং : n0080<br>বয়স : 43 লিঙ্গ : পুরুষ               | CKN2201440<br>ফটো উপলব্ধ       |
| 589<br>নাম : রেখা রায়<br>স্বামীর নাম: পরেশ রায়<br>বাড়ির নং : n0080<br>বয়স : 62 লিঙ্গ : মহিলা             | WB/28/185/519729<br>ফটো উপলব্ধ | 590<br>নাম : উমা রায়<br>স্বামীর নাম: সুভাষচন্দ্র রায়<br>বাড়ির নং : n0088<br>বয়স : 41 লিঙ্গ : মহিলা   | YCF1399922<br>ফটো উপলব্ধ | 591<br>নাম : সুজাতা বেরা(রায়)<br>স্বামীর নাম: বাবুসোনা রায়<br>বাড়ির নং : n0088<br>বয়স : 41 লিঙ্গ : মহিলা | YCF1650878<br>ফটো উপলব্ধ       |
| 592<br>নাম : শিখা রায়<br>স্বামীর নাম: হরি রায়<br>বাড়ির নং : n0088<br>বয়স : 52 লিঙ্গ : মহিলা              | WB/28/185/519348<br>ফটো উপলব্ধ | 593<br>নাম : মীঠু রায়<br>স্বামীর নাম: মনিমোহন রায়<br>বাড়ির নং : n0088<br>বয়স : 44 লিঙ্গ : মহিলা      | CKN2275147<br>ফটো উপলব্ধ | 594<br>নাম : গীতাজ্জলী রায়<br>স্বামীর নাম: লালমোহন রায়<br>বাড়ির নং : n0088<br>বয়স : 48 লিঙ্গ : মহিলা     | CKN1288166<br>ফটো উপলব্ধ       |
| 595<br>নাম : লালমোহন রায়<br>পিতার নাম: সারদা রায়<br>বাড়ির নং : n0088<br>বয়স : 60 লিঙ্গ : পুরুষ           | WB/28/185/519020<br>ফটো উপলব্ধ | 596<br>নাম : চন্দ্রনাথ রায়<br>পিতার নাম: হরিমোহন রায়<br>বাড়ির নং : n0088<br>বয়স : 30 লিঙ্গ : পুরুষ   | YCF1816644<br>ফটো উপলব্ধ | 597<br>নাম : সোমনাথ রায়<br>পিতার নাম: হরিমোহন রায়<br>বাড়ির নং : n0088<br>বয়স : 33 লিঙ্গ : পুরুষ          | YCF1549765<br>ফটো উপলব্ধ       |
| 598<br>নাম : হরিমোহন রায়<br>পিতার নাম: সারদা রায়<br>বাড়ির নং : n0088<br>বয়স : 62 লিঙ্গ : পুরুষ           | WB/28/185/519457<br>ফটো উপলব্ধ | 599<br>নাম : সুভাষচন্দ্র রায়<br>পিতার নাম: কাশীনাথ রায়<br>বাড়ির নং : n0087<br>বয়স : 41 লিঙ্গ : পুরুষ | YCF1399914<br>ফটো উপলব্ধ | 600<br>নাম : শম্পা রায়<br>স্বামীর নাম: দিনেশ রায়<br>বাড়ির নং : n0086<br>বয়স : 31 লিঙ্গ : মহিলা           | YCF1816750<br>ফটো উপলব্ধ       |

|  |                  |            |  |                  |            |   |                  |            |
|--|------------------|------------|--|------------------|------------|---|------------------|------------|
| 601<br>নাম : চন্দনা রায়<br>স্বামীর নাম: বরেন্দ্র রায়<br>বাড়ির নং : n0086<br>বয়স : 56 লিঙ্গ : মহিলা     | WB/28/185/519169 | ফটো উপলব্ধ | 602<br>নাম : লাল্টু রায়<br>পিতার নাম: বরেন্দ্র কুমার রায়<br>বাড়ির নং : n0086<br>বয়স : 31 লিঙ্গ : পুরুষ       | YCF1651058       | ফটো উপলব্ধ | 603<br>নাম : সল্টু রায়<br>পিতার নাম: অরুণ রায়<br>বাড়ির নং : n0085<br>বয়স : 34 লিঙ্গ : পুরুষ             | YCF1399724       | ফটো উপলব্ধ |
| 604<br>নাম : বন্দনা রায়<br>স্বামীর নাম: অরুণ রায়<br>বাড়ির নং : n0085<br>বয়স : 53 লিঙ্গ : মহিলা         | YCF2287811       | ফটো উপলব্ধ | 605<br>নাম : বাবলু রায়<br>পিতার নাম: অরুণ কুমার রায়<br>বাড়ির নং : n0085<br>বয়স : 36 লিঙ্গ : পুরুষ            | YCF1277375       | ফটো উপলব্ধ | 606<br>নাম : অরুণ কুমার রায়<br>পিতার নাম: গোপাল রায়<br>বাড়ির নং : n0085<br>বয়স : 58 লিঙ্গ : পুরুষ       | YCF2287829       | ফটো উপলব্ধ |
| 607<br>নাম : দীনেশ রায়<br>পিতার নাম: নেপাল রায়<br>বাড়ির নং : n0084<br>বয়স : 35 লিঙ্গ : পুরুষ           | YCF1400332       | ফটো উপলব্ধ | 608<br>নাম : টুম্পা রায়<br>স্বামীর নাম: রমেশ রায়<br>বাড়ির নং : n0084<br>বয়স : 34 লিঙ্গ : মহিলা               | YCF1816941       | ফটো উপলব্ধ | 609<br>নাম : রমেশ রায়<br>পিতার নাম: নেপাল রায়<br>বাড়ির নং : n0084<br>বয়স : 39 লিঙ্গ : পুরুষ             | YCF1399708       | ফটো উপলব্ধ |
| 610<br>নাম : স্বপ্না রায়<br>স্বামীর নাম: নেপাল রায়<br>বাড়ির নং : n0084<br>বয়স : 69 লিঙ্গ : মহিলা       | WB/28/185/519276 | ফটো উপলব্ধ | 611<br>নাম : পরেশ রায়<br>পিতার নাম: বিজয় রায়<br>বাড়ির নং : n0080<br>বয়স : 72 লিঙ্গ : পুরুষ                  | WB/28/185/519734 | ফটো উপলব্ধ | 612<br>নাম : রাধারানী রায়<br>স্বামীর নাম: কাশীনাথ রায়<br>বাড়ির নং : n0087<br>বয়স : 64 লিঙ্গ : মহিলা     | WB/28/185/519609 | ফটো উপলব্ধ |
| 613<br>নাম : সুরাইয়া সুলতানা<br>পিতার নাম: সেখ সইদুল্লা<br>বাড়ির নং : 0000<br>বয়স : 26 লিঙ্গ : মহিলা    | YCF2148922       | ফটো উপলব্ধ | 614<br>নাম : হাসিবুল সেখ<br>পিতার নাম: জালালউদ্দিন সেখ<br>বাড়ির নং : n0123<br>বয়স : 27 লিঙ্গ : পুরুষ           | YCF1963081       | ফটো উপলব্ধ | 615<br>নাম : ফরিদা বেগম<br>স্বামীর নাম: সেখ রিয়াজুল হক<br>বাড়ির নং : n0123<br>বয়স : 39 লিঙ্গ : মহিলা     | YCF1914670       | ফটো উপলব্ধ |
| #2 616<br>নাম : শেখ জালালুদ্দিন<br>পিতার নাম: সেখ সবুর<br>বাড়ির নং : n0123<br>বয়স : 52 লিঙ্গ : পুরুষ     | CKN1940345       | ফটো উপলব্ধ | 617<br>নাম : মোসলেমা বিবি<br>স্বামীর নাম: নসিরুদ্দিন সেখ<br>বাড়ির নং : n0123<br>বয়স : 56 লিঙ্গ : মহিলা         | YCF2493559       | ফটো উপলব্ধ | 618<br>নাম : মহিমা বিবি<br>স্বামীর নাম: সাইফুল সেখ<br>বাড়ির নং : n0123<br>বয়স : 53 লিঙ্গ : মহিলা          | CKN2200442       | ফটো উপলব্ধ |
| 619<br>নাম : সেখ আকাস আলি<br>পিতার নাম: সেখ নাসিরুদ্দিন<br>বাড়ির নং : n0123<br>বয়স : 44 লিঙ্গ : পুরুষ    | CKN2335883       | ফটো উপলব্ধ | 620<br>নাম : অর্চনা হাঁসদা<br>স্বামীর নাম: শুকলাল হাঁসদা<br>বাড়ির নং : n0123<br>বয়স : 30 লিঙ্গ : মহিলা         | YCF1816768       | ফটো উপলব্ধ | 621<br>নাম : মহসিন সেখ<br>পিতার নাম: সাইফুদ্দিন সেখ<br>বাড়ির নং : n0123<br>বয়স : 29 লিঙ্গ : পুরুষ         | YCF1816602       | ফটো উপলব্ধ |
| 622<br>নাম : সেখ হাসিনা বিবি<br>স্বামীর নাম: সাইফুলউদ্দিন<br>বাড়ির নং : n0123<br>বয়স : 45 লিঙ্গ : মহিলা  | CKN1940352       | ফটো উপলব্ধ | 623<br>নাম : সেখ সাইফুল<br>পিতার নাম: সবুর সেখ<br>বাড়ির নং : n0123<br>বয়স : 58 লিঙ্গ : পুরুষ                   | CKN2200459       | ফটো উপলব্ধ | 624<br>নাম : সাবেরা বিবি<br>স্বামীর নাম: আকাস আলি সেখ<br>বাড়ির নং : n0123<br>বয়স : 38 লিঙ্গ : মহিলা       | YCF1549773       | ফটো উপলব্ধ |
| 625<br>নাম : সুধমা সাধুখাঁ<br>স্বামীর নাম: উজ্জ্বল সাধুখাঁ<br>বাড়ির নং : n0100<br>বয়স : 38 লিঙ্গ : মহিলা | CKN2395291       | ফটো উপলব্ধ | 626<br>নাম : মাধুবি সাধুখাঁ<br>স্বামীর নাম: লক্ষীনারায়ন সাধুখাঁ<br>বাড়ির নং : n0135<br>বয়স : 71 লিঙ্গ : মহিলা | WB/28/185/519389 | ফটো উপলব্ধ | 627<br>নাম : মালতী সাধুখাঁ<br>স্বামীর নাম: পরেশ নাথ সাধুখাঁ<br>বাড়ির নং : n0100<br>বয়স : 50 লিঙ্গ : মহিলা | CKN2201655       | ফটো উপলব্ধ |
| 628<br>নাম : অর্চনা সাধুখাঁ<br>স্বামীর নাম: বিশনাথ সাধুখাঁ<br>বাড়ির নং : n0100<br>বয়স : 51 লিঙ্গ : মহিলা | WB/28/185/519483 | ফটো উপলব্ধ | 629<br>নাম : রঘুনাথ সাধুখাঁ<br>পিতার নাম: শীতল সাধুখাঁ<br>বাড়ির নং : n0100<br>বয়স : 59 লিঙ্গ : পুরুষ           | WB/28/185/519096 | ফটো উপলব্ধ | 630<br>নাম : রমা সাধুখাঁ<br>স্বামীর নাম: রঘুনাথ সাধুখাঁ<br>বাড়ির নং : n0100<br>বয়স : 45 লিঙ্গ : মহিলা     | CKN2201648       | ফটো উপলব্ধ |

|  |                                |  |                                |  |                                |
|--|--------------------------------|--|--------------------------------|--|--------------------------------|
| 631<br>নাম : চঞ্চল সাধুখাঁ<br>পিতার নাম : সত্যনারায়ণ সাধুখাঁ<br>বাড়ির নং : n0100<br>বয়স : 45 লিঙ্গ : পুরুষ  | CKN1941681<br>ফটো উপলব্ধ       | 632<br>নাম : শিখা সাধুখাঁ<br>স্বামীর নাম : চঞ্চল সাধুখাঁ<br>বাড়ির নং : n0100<br>বয়স : 32 লিঙ্গ : মহিলা         | YCF1650993<br>ফটো উপলব্ধ       | 633<br>নাম : জয় সাধুখাঁ<br>পিতার নাম : পরেশ সাধুখাঁ<br>বাড়ির নং : n0100<br>বয়স : 29 লিঙ্গ : পুরুষ           | YCF1816610<br>ফটো উপলব্ধ       |
| 634<br>নাম : সত্যনারায়ণ সাধুখাঁ<br>পিতার নাম : শীতল সাধুখাঁ<br>বাড়ির নং : n0135<br>বয়স : 83 লিঙ্গ : পুরুষ   | WB/28/185/519423<br>ফটো উপলব্ধ | 635<br>নাম : চন্দনা সাধুখাঁ<br>স্বামীর নাম : সত্যনারায়ণ সাধুখাঁ<br>বাড়ির নং : n0135<br>বয়স : 73 লিঙ্গ : মহিলা | CKN2201663<br>ফটো উপলব্ধ       | 636<br>নাম : সুপ্রভাত সাধুখাঁ<br>পিতার নাম : বিশ্বনাথ সাধুখাঁ<br>বাড়ির নং : n0100<br>বয়স : 31 লিঙ্গ : পুরুষ  | YCF1650951<br>ফটো উপলব্ধ       |
| 637<br>নাম : রাকেশ সাধুখাঁ<br>পিতার নাম : রঘুনাথ সাধুখাঁ<br>বাড়ির নং : n0100<br>বয়স : 27 লিঙ্গ : পুরুষ       | YCF1963123<br>ফটো উপলব্ধ       | 638<br>নাম : রাহুল সাধুখাঁ<br>পিতার নাম : শ্রীকান্ত সাধুখাঁ<br>বাড়ির নং : n0090<br>বয়স : 33 লিঙ্গ : পুরুষ      | YCF1483999<br>ফটো উপলব্ধ       | 639<br>নাম : সঞ্জীব সাধুখাঁ<br>পিতার নাম : স্বপ্ন সাধুখাঁ<br>বাড়ির নং : n0060<br>বয়স : 33 লিঙ্গ : পুরুষ      | YCF1650936<br>ফটো উপলব্ধ       |
| 640<br>নাম : বিশ্বনাথ সাধুখাঁ<br>পিতার নাম : শীতল সাধুখাঁ<br>বাড়ির নং : n0100<br>বয়স : 63 লিঙ্গ : পুরুষ      | WB/28/185/519479<br>ফটো উপলব্ধ | 641<br>নাম : পরেশনাথ সাধুখাঁ<br>পিতার নাম : শীতল সাধুখাঁ<br>বাড়ির নং : n0100<br>বয়স : 68 লিঙ্গ : পুরুষ         | WB/28/185/519821<br>ফটো উপলব্ধ | 642<br>নাম : নিত্যানন্দ সাধুখাঁ<br>পিতার নাম : কার্তিক সাধুখাঁ<br>বাড়ির নং : n0097<br>বয়স : 34 লিঙ্গ : পুরুষ | YCF1651041<br>ফটো উপলব্ধ       |
| 643<br>নাম : কম্পনা সাধুখাঁ<br>স্বামীর নাম : কার্তিক সাধুখাঁ<br>বাড়ির নং : n0097<br>বয়স : 55 লিঙ্গ : মহিলা   | WB/28/185/519511<br>ফটো উপলব্ধ | 644<br>নাম : কার্তিক সাধুখাঁ<br>পিতার নাম : লক্ষীনারায়ণ সাধুখাঁ<br>বাড়ির নং : n0097<br>বয়স : 59 লিঙ্গ : পুরুষ | WB/28/185/519239<br>ফটো উপলব্ধ | 645<br>নাম : সোনালী সাধুখা<br>স্বামীর নাম : নিত্যানন্দ সাধুখা<br>বাড়ির নং : n0090<br>বয়স : 29 লিঙ্গ : মহিলা  | YCF1816578<br>ফটো উপলব্ধ       |
| 646<br>নাম : রূপালী সাধুখাঁ<br>স্বামীর নাম : শ্রীকান্ত সাধুখাঁ<br>বাড়ির নং : n0090<br>বয়স : 52 লিঙ্গ : মহিলা | WB/28/185/519485<br>ফটো উপলব্ধ | 647<br>নাম : সবিতা সাধুখাঁ<br>স্বামীর নাম : সুশান্ত সাধুখাঁ<br>বাড়ির নং : n0090<br>বয়স : 43 লিঙ্গ : মহিলা      | CKN2201598<br>ফটো উপলব্ধ       | 648<br>নাম : সুশান্ত সাধুখাঁ<br>পিতার নাম : কাতীক সাধুখাঁ<br>বাড়ির নং : n0090<br>বয়স : 50 লিঙ্গ : পুরুষ      | CKN1288034<br>ফটো উপলব্ধ       |
| 649<br>নাম : অনুভা সাধুখাঁ<br>স্বামীর নাম : স্বপ্ন সাধুখাঁ<br>বাড়ির নং : n0060<br>বয়স : 50 লিঙ্গ : মহিলা     | WB/28/185/519310<br>ফটো উপলব্ধ | 650<br>নাম : স্বপ্ন সাধুখাঁ<br>পিতার নাম : হাবুল সাধুখাঁ<br>বাড়ির নং : n0060<br>বয়স : 54 লিঙ্গ : পুরুষ         | WB/28/185/519343<br>ফটো উপলব্ধ | 651<br>নাম : অতনু সাধুখাঁ<br>পিতার নাম : তপন সাধুখাঁ<br>বাড়ির নং : n0060<br>বয়স : 33 লিঙ্গ : পুরুষ           | YCF1651124<br>ফটো উপলব্ধ       |
| 652<br>নাম : মাধবী সাধুখাঁ<br>স্বামীর নাম : তপন সাধুখাঁ<br>বাড়ির নং : n0060<br>বয়স : 52 লিঙ্গ : মহিলা        | WB/28/185/519311<br>ফটো উপলব্ধ | 653<br>নাম : তপন সাধুখাঁ<br>পিতার নাম : হাবুল সাধুখাঁ<br>বাড়ির নং : n0060<br>বয়স : 59 লিঙ্গ : পুরুষ            | WB/28/185/519471<br>ফটো উপলব্ধ | 654<br>নাম : ছবিরানী সাধুখাঁ<br>স্বামীর নাম : হাবুল সাধুখাঁ<br>বাড়ির নং : n0060<br>বয়স : 71 লিঙ্গ : মহিলা    | WB/28/185/519309<br>ফটো উপলব্ধ |
| 655<br>নাম : গোবিন্দ সাধুখাঁ<br>পিতার নাম : সৌতম সাধুখাঁ<br>বাড়ির নং : n0038<br>বয়স : 32 লিঙ্গ : পুরুষ       | YCF1650944<br>ফটো উপলব্ধ       | 656<br>নাম : শিবানী সাধুখাঁ<br>স্বামীর নাম : সৌতম সাধুখাঁ<br>বাড়ির নং : n0038<br>বয়স : 54 লিঙ্গ : মহিলা        | CKN2201622<br>ফটো উপলব্ধ       | 657<br>নাম : সৌতম সাধুখা<br>পিতার নাম : শম্ভু সাধুখাঁ<br>বাড়ির নং : n0038<br>বয়স : 63 লিঙ্গ : পুরুষ          | CKN2201614<br>ফটো উপলব্ধ       |
| 658<br>নাম : সান্তনা সাধুখা<br>স্বামীর নাম : রাহুল সাধুখা<br>বাড়ির নং : 0000<br>বয়স : 28 লিঙ্গ : মহিলা       | YCF2149144<br>ফটো উপলব্ধ       | 659<br>নাম : শক্তি সিং<br>পিতার নাম : সন্যাসী সিং<br>বাড়ির নং : 0000<br>বয়স : 24 লিঙ্গ : পুরুষ                 | YCF2149490<br>ফটো উপলব্ধ       | 660<br>নাম : গীতা সিং<br>স্বামীর নাম : সন্যাসী সিং<br>বাড়ির নং : n0013<br>বয়স : 46 লিঙ্গ : মহিলা             | CKN1941756<br>ফটো উপলব্ধ       |

|  |                  |  |                  |  |                  |
|--|------------------|--|------------------|--|------------------|
| 661  | YCF1963164       | 662  | YCF1997915       | 663  | WB/28/185/519047 |
| নাম : রেখা সিং<br>স্বামীর নাম: রবুট সিং<br>বাড়ির নং : n0069<br>বয়স : 30 লিঙ্গ : মহিলা          | ফটো উপলব্ধ       | নাম : লক্ষী সিং<br>স্বামীর নাম: গনেশ সিং<br>বাড়ির নং : n0169<br>বয়স : 58 লিঙ্গ : মহিলা     | ফটো উপলব্ধ       | নাম : সন্ন্যাসী সিং<br>পিতার নাম: কানাই সিং<br>বাড়ির নং : n0013<br>বয়স : 49 লিঙ্গ : পুরুষ    | ফটো উপলব্ধ       |
| 664  | YCF2059079       | 665  | YCF2065712       | 666  | WB/28/185/519046 |
| নাম : মানা সিং<br>স্বামীর নাম: প্রসেনজিৎ সিং<br>বাড়ির নং : এন০০৬৯<br>বয়স : 29 লিঙ্গ : মহিলা    | ফটো উপলব্ধ       | নাম : প্রতিমা সিং<br>স্বামীর নাম: বিকাশ সিং<br>বাড়ির নং : ০০৬৯<br>বয়স : 28 লিঙ্গ : মহিলা   | ফটো উপলব্ধ       | নাম : মৃত্যুঞ্জয় সিং<br>পিতার নাম: পবিত্র সিং<br>বাড়ির নং : n0008<br>বয়স : 49 লিঙ্গ : পুরুষ | ফটো উপলব্ধ       |
| 667  | YCF1399872       | 668  | CKN2336196       | 669  | WB/28/185/519184 |
| নাম : করুনা সিং<br>স্বামীর নাম: মৃত্যুঞ্জয় সিং<br>বাড়ির নং : n0008<br>বয়স : 37 লিঙ্গ : মহিলা  | ফটো উপলব্ধ       | নাম : কেতাব সিং<br>পিতার নাম: পবিত্র সিং<br>বাড়ির নং : n0010<br>বয়স : 65 লিঙ্গ : পুরুষ     | ফটো উপলব্ধ       | নাম : আলপনা সিং<br>স্বামীর নাম: কেতাব সিং<br>বাড়ির নং : n0010<br>বয়স : 60 লিঙ্গ : মহিলা      | ফটো উপলব্ধ       |
| 670  | YCF1400266       | 671  | YCF1650977       | 672  | YCF1399518       |
| নাম : উত্তম সিং<br>পিতার নাম: কেতাব সিং<br>বাড়ির নং : n0010<br>বয়স : 40 লিঙ্গ : পুরুষ          | ফটো উপলব্ধ       | নাম : অনিমা সিং<br>স্বামীর নাম: উত্তম সিং<br>বাড়ির নং : n0010<br>বয়স : 32 লিঙ্গ : মহিলা    | ফটো উপলব্ধ       | নাম : ঝন্টা সিং<br>পিতার নাম: কেতাব সিং<br>বাড়ির নং : n0010<br>বয়স : 36 লিঙ্গ : পুরুষ        | ফটো উপলব্ধ       |
| 673  | YCF1817030       | 674  | WB/28/185/519186 | 675  | YCF1264514       |
| নাম : আরতী সিং<br>স্বামীর নাম: ঝন্টা সিং<br>বাড়ির নং : n0010<br>বয়স : 31 লিঙ্গ : মহিলা         | ফটো উপলব্ধ       | নাম : চঞ্চলা সিং<br>স্বামীর নাম: মহাদেব সিং<br>বাড়ির নং : n0011<br>বয়স : 54 লিঙ্গ : মহিলা  | ফটো উপলব্ধ       | নাম : পুতুল সিং<br>স্বামীর নাম: তপন সিং<br>বাড়ির নং : n0011<br>বয়স : 35 লিঙ্গ : মহিলা        | ফটো উপলব্ধ       |
| 676  | UAA2166072       | 677  | YCF1651199       | 678  | YCF1739366       |
| নাম : সুদীপ্তা সাধুখাঁ<br>পিতার নাম: তপন সাধুখাঁ<br>বাড়ির নং : এন000<br>বয়স : 25 লিঙ্গ : মহিলা | ফটো উপলব্ধ       | নাম : শুভঙ্কর সিং<br>পিতার নাম: মনসা সিং<br>বাড়ির নং : n0012<br>বয়স : 33 লিঙ্গ : পুরুষ     | ফটো উপলব্ধ       | নাম : তাপস সিং<br>পিতার নাম: মনসা সিং<br>বাড়ির নং : n0012<br>বয়স : 31 লিঙ্গ : পুরুষ          | ফটো উপলব্ধ       |
| 679  | YCF1400134       | 680  | CKN2201713       | 681  | CKN1941780       |
| নাম : গীতা সিং<br>স্বামীর নাম: দুলাল সিং<br>বাড়ির নং : n0013<br>বয়স : 46 লিঙ্গ : মহিলা         | ফটো উপলব্ধ       | নাম : দুলাল সিং<br>পিতার নাম: গনেশ সিং<br>বাড়ির নং : n0013<br>বয়স : 41 লিঙ্গ : পুরুষ       | ফটো উপলব্ধ       | নাম : ময়না সিং<br>স্বামীর নাম: দিপঙ্কর সিং<br>বাড়ির নং : n0014<br>বয়স : 42 লিঙ্গ : মহিলা    | ফটো উপলব্ধ       |
| 682  | YCF1399591       | 683  | WB/28/185/519296 | 684  | WB/28/185/519397 |
| নাম : শুভঙ্কর সিং<br>পিতার নাম: সুধীর সিং<br>বাড়ির নং : n0030<br>বয়স : 35 লিঙ্গ : পুরুষ        | ফটো উপলব্ধ       | নাম : ভীম সিং<br>পিতার নাম: ভগীরথ সিং<br>বাড়ির নং : n0069<br>বয়স : 60 লিঙ্গ : পুরুষ        | ফটো উপলব্ধ       | নাম : বেলী সিং<br>স্বামীর নাম: ভীম সিং<br>বাড়ির নং : n0069<br>বয়স : 53 লিঙ্গ : মহিলা         | ফটো উপলব্ধ       |
| 685  | YCF1400274       | 686  | YCF1739374       | 687  | YCF1400449       |
| নাম : প্রসেনজিৎ সিং<br>পিতার নাম: মথুর সিং<br>বাড়ির নং : n0069<br>বয়স : 38 লিঙ্গ : পুরুষ       | ফটো উপলব্ধ       | নাম : ঝন্টা সিং<br>মায়ের নাম: ভক্তি সিং<br>বাড়ির নং : n0069<br>বয়স : 32 লিঙ্গ : পুরুষ     | ফটো উপলব্ধ       | নাম : বিকাশ সিং<br>পিতার নাম: জিতেন সিং<br>বাড়ির নং : n0069<br>বয়স : 34 লিঙ্গ : পুরুষ        | ফটো উপলব্ধ       |
| 688  | WB/28/185/519396 | 689  | WB/28/185/519379 | 690  | YCF1132000       |
| নাম : সুধীর সিং<br>পিতার নাম: রতন সিং<br>বাড়ির নং : n0099<br>বয়স : 63 লিঙ্গ : পুরুষ            | ফটো উপলব্ধ       | নাম : সুমিত্রা সিং<br>স্বামীর নাম: সুধীর সিং<br>বাড়ির নং : n0099<br>বয়স : 56 লিঙ্গ : মহিলা | ফটো উপলব্ধ       | নাম : দীপঙ্কর সিং<br>পিতার নাম: সুধীর সিং<br>বাড়ির নং : n0099<br>বয়স : 38 লিঙ্গ : পুরুষ      | ফটো উপলব্ধ       |



|  |                                |   |                                |   |                                |
|--|--------------------------------|---|--------------------------------|---|--------------------------------|
| 691<br>নাম : রবীন সিং<br>পিতার নাম: বলাই সিং<br>বাড়ির নং : n0099<br>বয়স : 43 লিঙ্গ : পুরুষ               | CKN1941806<br>ফটো উপলব্ধ       | 692<br>নাম : দোলন সিং<br>স্বামীর নাম: রবীন সিং<br>বাড়ির নং : n0099<br>বয়স : 34 লিঙ্গ : মহিলা                | YCF1739408<br>ফটো উপলব্ধ       | 693<br>নাম : অঞ্জলী সিং<br>স্বামীর নাম: দিপঙ্কর সিং<br>বাড়ির নং : n0099<br>বয়স : 31 লিঙ্গ : মহিলা         | YCF1739390<br>ফটো উপলব্ধ       |
| 694<br>নাম : সহানারা বেগম<br>স্বামীর নাম: আবদুল সামাদ মল্লিক<br>বাড়ির নং : 1<br>বয়স : 45 লিঙ্গ : মহিলা   | DFM2700912<br>ফটো উপলব্ধ       | 695<br>নাম : ফাল্গুনী সিং<br>পিতার নাম: শুভঙ্কর সিং<br>বাড়ির নং :<br>বয়স : 21 লিঙ্গ : মহিলা                 | YCF2399202<br>ফটো উপলব্ধ       | 696<br>নাম : পারভিনা বেগম<br>স্বামীর নাম: সেখ গিয়াসউদ্দিন<br>বাড়ির নং : এন0014<br>বয়স : 29 লিঙ্গ : মহিলা | YCF2315794<br>ফটো উপলব্ধ       |
| 697<br>নাম : বাদল সিং<br>পিতার নাম: দীপঙ্কর সিং<br>বাড়ির নং : নং০৯৯<br>বয়স : 22 লিঙ্গ : পুরুষ            | YCF2319440<br>ফটো উপলব্ধ       | 698<br>নাম : পূর্ণিমা সিং<br>স্বামীর নাম: সুভঙ্কর সিং<br>বাড়ির নং : .....<br>বয়স : 30 লিঙ্গ : মহিলা         | NGB1710219<br>ফটো উপলব্ধ       | 699<br>নাম : ফারহানা খাতুন<br>মায়ের নাম: সেখ জুমান আলি<br>বাড়ির নং :<br>বয়স : 22 লিঙ্গ : মহিলা           | YCF2399160<br>ফটো উপলব্ধ       |
| 700<br>নাম : নওসের আলি সেখ<br>পিতার নাম: গোলাম রহমান সেখ<br>বাড়ির নং : n0102<br>বয়স : 45 লিঙ্গ : পুরুষ   | YCF1126861<br>ফটো উপলব্ধ       | 701<br>নাম : দিব্যেন্দু মালিক<br>পিতার নাম: সন্টু মালিক<br>বাড়ির নং : ...<br>বয়স : 21 লিঙ্গ : পুরুষ         | YCF2391027<br>ফটো উপলব্ধ       | 702<br>নাম : তানজেরাবিবি<br>স্বামীর নাম: সেখ মৈনুদ্দিন<br>বাড়ির নং : n0062<br>বয়স : 46 লিঙ্গ : মহিলা      | CKN1941822<br>ফটো উপলব্ধ       |
| 703<br>নাম : সেখ মনিরুল আলি<br>পিতার নাম: সেখ মৈনুদ্দিন<br>বাড়ির নং : এন0062<br>বয়স : 23 লিঙ্গ : পুরুষ   | YCF2253201<br>ফটো উপলব্ধ       | 704<br>নাম : সামসুন্নেসা বিবি সেখ<br>স্বামীর নাম: সেখ আতর আলি<br>বাড়ির নং : n0113<br>বয়স : 59 লিঙ্গ : মহিলা | WB/28/185/519419<br>ফটো উপলব্ধ | 705<br>নাম : সেখ সওকত আলি<br>পিতার নাম: সেখ ইদ্রিশ আলি<br>বাড়ির নং : n0056<br>বয়স : 55 লিঙ্গ : পুরুষ      | WB/28/185/519746<br>ফটো উপলব্ধ |
| 706<br>নাম : সেখ জুমান আলি<br>পিতার নাম: সেখ ইদ্রিশ আলি<br>বাড়ির নং : n0056<br>বয়স : 52 লিঙ্গ : পুরুষ    | WB/28/185/519582<br>ফটো উপলব্ধ | 707<br>নাম : সেখ আসনারা বেগম<br>পিতার নাম: সেখ জুমান আলি<br>বাড়ির নং : n0056<br>বয়স : 45 লিঙ্গ : মহিলা      | CKN2200632<br>ফটো উপলব্ধ       | 708<br>নাম : সেখ সাজাহান আলি<br>পিতার নাম: সেখ ইদ্রিশ আলি<br>বাড়ির নং : n0056<br>বয়স : 36 লিঙ্গ : পুরুষ   | YCF1483866<br>ফটো উপলব্ধ       |
| 709<br>নাম : সেখ আবুল হোসেন<br>পিতার নাম: ইদ্রিশ সেখ<br>বাড়ির নং : n0056<br>বয়স : 62 লিঙ্গ : পুরুষ       | CKN2395317<br>ফটো উপলব্ধ       | 710<br>নাম : খোকন আলি সেখ<br>পিতার নাম: ইদ্রিশ আলি সেখ<br>বাড়ির নং : n0056<br>বয়স : 43 লিঙ্গ : পুরুষ        | CKN2395523<br>ফটো উপলব্ধ       | 711<br>নাম : গিয়াসউদ্দিন সেখ<br>পিতার নাম: আবুল হোসেন সেখ<br>বাড়ির নং : n0066<br>বয়স : 29 লিঙ্গ : পুরুষ  | YCF1963040<br>ফটো উপলব্ধ       |
| 712<br>নাম : সেখ ছাত্তার আলি<br>পিতার নাম: সেখ গোলাম রহমান<br>বাড়ির নং : n0102<br>বয়স : 53 লিঙ্গ : পুরুষ | WB/28/185/519586<br>ফটো উপলব্ধ | 713<br>নাম : খোদেজা বিবি<br>স্বামীর নাম: সেখ গোলাম রহমান<br>বাড়ির নং : n0102<br>বয়স : 66 লিঙ্গ : মহিলা      | WB/28/185/519441<br>ফটো উপলব্ধ | 714<br>নাম : গোলাম রহমান সেখ<br>পিতার নাম: গেনী<br>বাড়ির নং : n0102<br>বয়স : 71 লিঙ্গ : পুরুষ             | WB/28/185/519300<br>ফটো উপলব্ধ |
| 715<br>নাম : মৈনুদ্দিন সেখ<br>পিতার নাম: রজব আলি সেখ<br>বাড়ির নং : n0062<br>বয়স : 54 লিঙ্গ : পুরুষ       | WB/28/185/519173<br>ফটো উপলব্ধ | 716<br>নাম : সুরাইয়া বেগম<br>স্বামীর নাম: খোকন আলি সেখ<br>বাড়ির নং : n0056<br>বয়স : 36 লিঙ্গ : মহিলা       | YCF1963099<br>ফটো উপলব্ধ       | 717<br>নাম : রাফি জুবায়ের<br>স্বামীর নাম: সেখ সন্তার<br>বাড়ির নং : n0102<br>বয়স : 43 লিঙ্গ : মহিলা       | CKN2200715<br>ফটো উপলব্ধ       |
| 718<br>নাম : ফেজিল বেগম<br>স্বামীর নাম: নওসের আলি সেখ<br>বাড়ির নং : এন0102<br>বয়স : 40 লিঙ্গ : মহিলা     | YCF2472850<br>ফটো উপলব্ধ       | 719<br>নাম : ফণীভূষণ শেঠ<br>পিতার নাম: সতীশ শেঠ<br>বাড়ির নং :<br>বয়স : 64 লিঙ্গ : পুরুষ                     | YCF2151595<br>ফটো উপলব্ধ       | 720<br>নাম : অর্চনা শেঠ<br>স্বামীর নাম: ফনীভূষণ শেঠ<br>বাড়ির নং : n0098<br>বয়স : 57 লিঙ্গ : মহিলা         | YCF2151611<br>ফটো উপলব্ধ       |

|   |                                |  |                                |   |                                |
|---|--------------------------------|--|--------------------------------|---|--------------------------------|
| 721<br>নাম : মধুশ্রী শেঠ<br>স্বামীর নাম : জ্যোতির্ময় শেঠ<br>বাড়ির নং : n0098<br>বয়স : 31 লিঙ্গ : মহিলা         | YCF1816891<br>ফটো উপলব্ধ       | #2 722<br>নাম : জ্যোতির্ময় শেঠ<br>পিতার নাম : ফনিভূষণ শেঠ<br>বাড়ির নং : n0098<br>বয়স : 34 লিঙ্গ : পুরুষ             | YCF1399575<br>ফটো উপলব্ধ       | 723<br>নাম : তন্ময় শেঠ<br>পিতার নাম : ফনীভূষণ শেঠ<br>বাড়ির নং : n0098<br>বয়স : 31 লিঙ্গ : পুরুষ                | YCF1651025<br>ফটো উপলব্ধ       |
| 724<br>নাম : অনিমা হাঁসদা<br>স্বামীর নাম : সুভাষ হাঁসদা<br>বাড়ির নং : এন0004<br>বয়স : 23 লিঙ্গ : মহিলা          | YCF2253110<br>ফটো উপলব্ধ       | 725<br>নাম : সরস্বতী মান্ডি (হাঁসদা)<br>স্বামীর নাম : দেব কুমার হাঁসদা<br>বাড়ির নং : n0149<br>বয়স : 37 লিঙ্গ : মহিলা | THQ1127893<br>ফটো উপলব্ধ       | 726<br>নাম : নব কুমার হাঁসদা<br>পিতার নাম : লক্ষী নারায়ন হাঁসদা<br>বাড়ির নং : n0096<br>বয়স : 46 লিঙ্গ : পুরুষ  | YCF1901008<br>ফটো উপলব্ধ       |
| 727<br>নাম : দেব কুমার হাঁসদা<br>পিতার নাম : লক্ষী নারায়ন হাঁসদা<br>বাড়ির নং : n0149<br>বয়স : 42 লিঙ্গ : পুরুষ | YCF1816669<br>ফটো উপলব্ধ       | 728<br>নাম : শিবানী হাঁসদা<br>স্বামীর নাম : রবীন্দ্রনাথ হাঁসদা<br>বাড়ির নং : n0004<br>বয়স : 28 লিঙ্গ : মহিলা         | YCF1900968<br>ফটো উপলব্ধ       | 729<br>নাম : সাগরী হাঁসদা<br>স্বামীর নাম : নব কুমার হাঁসদা<br>বাড়ির নং : n0096<br>বয়স : 40 লিঙ্গ : মহিলা        | CQD2194355<br>ফটো উপলব্ধ       |
| 730<br>নাম : লক্ষীনারায়ন হাঁসদা<br>পিতার নাম : গোরাচাঁদ হাঁসদা<br>বাড়ির নং : n0096<br>বয়স : 76 লিঙ্গ : পুরুষ   | RGP1554161<br>ফটো উপলব্ধ       | 731<br>নাম : কাজল হাঁসদা<br>স্বামীর নাম : লক্ষী নারায়ন হাঁসদা<br>বাড়ির নং : n0096<br>বয়স : 70 লিঙ্গ : মহিলা         | RGP1554179<br>ফটো উপলব্ধ       | 732<br>নাম : বালিকা হাঁসদা (বাক্কে)<br>স্বামীর নাম : মমতাজ হাঁসদা<br>বাড়ির নং : n0006<br>বয়স : 32 লিঙ্গ : মহিলা | YCF1962950<br>ফটো উপলব্ধ       |
| 733<br>নাম : মমতাজ হাঁসদা<br>মায়ের নাম : সুমিত্রা হাঁসদা<br>বাড়ির নং : n0006<br>বয়স : 32 লিঙ্গ : পুরুষ         | YCF1900737<br>ফটো উপলব্ধ       | 734<br>নাম : সম্বরী হাঁসদা<br>স্বামীর নাম : বিমল হাঁসদা<br>বাড়ির নং : n0003<br>বয়স : 43 লিঙ্গ : মহিলা                | CKN1941871<br>ফটো উপলব্ধ       | 735<br>নাম : লক্ষী হাঁসদা<br>মায়ের নাম : সম্বরী হাঁসদা<br>বাড়ির নং : এন0003<br>বয়স : 20 লিঙ্গ : মহিলা          | YCF2472942<br>ফটো উপলব্ধ       |
| 736<br>নাম : বৈদ্যনাথ হাঁসদা<br>পিতার নাম : রতন হাঁসদা<br>বাড়ির নং : n0004<br>বয়স : 60 লিঙ্গ : পুরুষ            | WB/28/185/519066<br>ফটো উপলব্ধ | 737<br>নাম : মালতী হাঁসদা<br>স্বামীর নাম : বৈদ্যনাথ হাঁসদা<br>বাড়ির নং : n0004<br>বয়স : 56 লিঙ্গ : মহিলা             | WB/28/185/519133<br>ফটো উপলব্ধ | 738<br>নাম : শুকলাল হাঁসদা<br>পিতার নাম : বৈদ্যনাথ হাঁসদা<br>বাড়ির নং : n0004<br>বয়স : 40 লিঙ্গ : পুরুষ         | YCF1400043<br>ফটো উপলব্ধ       |
| 739<br>নাম : রবীন্দ্রনাথ হাঁসদা<br>পিতার নাম : বৈদ্যনাথ হাঁসদা<br>বাড়ির নং : n0004<br>বয়স : 32 লিঙ্গ : পুরুষ    | YCF1739341<br>ফটো উপলব্ধ       | 740<br>নাম : সুভাষ হাঁসদা<br>পিতার নাম : বৈদ্যনাথ হাঁসদা<br>বাড়ির নং : n0004<br>বয়স : 29 লিঙ্গ : পুরুষ               | YCF1816586<br>ফটো উপলব্ধ       | 741<br>নাম : সাবানা সুলতানা<br>স্বামীর নাম : আব্দুল মইদ<br>বাড়ির নং : 1234<br>বয়স : 26 লিঙ্গ : মহিলা            | UAA2412849<br>ফটো উপলব্ধ       |
| 742<br>নাম : সুমিত্রা হাঁসদা<br>স্বামীর নাম : হপন হাঁসদা<br>বাড়ির নং : n0006<br>বয়স : 50 লিঙ্গ : মহিলা          | WB/28/185/519132<br>ফটো উপলব্ধ | 743<br>নাম : মঞ্জল হাঁসদা<br>মায়ের নাম : সুমিত্রা হাঁসদা<br>বাড়ির নং : n0006<br>বয়স : 33 লিঙ্গ : পুরুষ              | YCF1650829<br>ফটো উপলব্ধ       | 744<br>নাম : স্বপ্না হাঁসদা<br>স্বামীর নাম : মঞ্জল হাঁসদা<br>বাড়ির নং : n0006<br>বয়স : 37 লিঙ্গ : মহিলা         | YCF1650837<br>ফটো উপলব্ধ       |
| 745<br>নাম : বিশ্ব হাঁসদা<br>মায়ের নাম : সুমিত্রা হাঁসদা<br>বাড়ির নং : n0006<br>বয়স : 29 লিঙ্গ : পুরুষ         | YCF1816628<br>ফটো উপলব্ধ       | 746<br>নাম : স্বপ্না হাঁসদা<br>স্বামীর নাম : বিশ্ব হাঁসদা<br>বাড়ির নং : এন0006<br>বয়স : 20 লিঙ্গ : মহিলা             | YCF2472892<br>ফটো উপলব্ধ       | 747<br>নাম : লক্ষী হাঁসদা<br>স্বামীর নাম : বাদল হাঁসদা<br>বাড়ির নং : n0007<br>বয়স : 57 লিঙ্গ : মহিলা            | WB/28/185/519116<br>ফটো উপলব্ধ |
| 748<br>নাম : দিলীপ হাঁসদা<br>পিতার নাম : বাদল হাঁসদা<br>বাড়ির নং : n0007<br>বয়স : 41 লিঙ্গ : পুরুষ              | YCF1132281<br>ফটো উপলব্ধ       | 749<br>নাম : ছবি হাঁসদা<br>স্বামীর নাম : মোহন হাঁসদা<br>বাড়ির নং : n0096<br>বয়স : 69 লিঙ্গ : মহিলা                   | CKN2336212<br>ফটো উপলব্ধ       | 750<br>নাম : কাজল হাঁসদা<br>স্বামীর নাম : দিলীপ হাঁসদা<br>বাড়ির নং : n0140<br>বয়স : 41 লিঙ্গ : মহিলা            | YCF1132216<br>ফটো উপলব্ধ       |

|  |                          |   |                          |  |                          |
|--|--------------------------|---|--------------------------|--|--------------------------|
| 751<br>নাম : আজিজুল হোসেন সেখ<br>পিতার নাম: সেখ আবুল হোসেন<br>বাড়ির নং : n0042<br>বয়স : 35 লিঙ্গ : পুরুষ | YCF1549674<br>ফটো উপলব্ধ | 752<br>নাম : আর্জিনা বিবি<br>স্বামীর নাম: আবুল হোসেন<br>বাড়ির নং : n0042<br>বয়স : 58 লিঙ্গ : মহিলা        | YCF2503456<br>ফটো উপলব্ধ | 753<br>নাম : নাফিসা বেগম<br>স্বামীর নাম: আজিজুল হোসেন<br>বাড়ির নং : এন০০৪২<br>বয়স : 26 লিঙ্গ : মহিলা             | YCF2065688<br>ফটো উপলব্ধ |
| 754<br>নাম : আবুল হোসেন<br>পিতার নাম: সেখ আবদুল মালেক<br>বাড়ির নং : n0042<br>বয়স : 60 লিঙ্গ : পুরুষ      | YCF2149680<br>ফটো উপলব্ধ | 755<br>নাম : রূপা রায়<br>পিতার নাম: দিলীপ কুমার রায়<br>বাড়ির নং : এন0000<br>বয়স : 24 লিঙ্গ : মহিলা      | YCF2130433<br>ফটো উপলব্ধ | 756<br>নাম : সৌগত মালিক<br>স্বামীর নাম: বিশুজিৎ মালিক<br>বাড়ির নং : এন0077<br>বয়স : 26 লিঙ্গ : মহিলা             | SVG2627008<br>ফটো উপলব্ধ |
| 757<br>নাম : আরিফা খাতুন<br>পিতার নাম: সাইফুদ্দিন মোল্লা<br>বাড়ির নং : n0028<br>বয়স : 22 লিঙ্গ : মহিলা   | YCF2500981<br>ফটো উপলব্ধ | 758<br>নাম : নীতু আমানী<br>পিতার নাম: বিদ্যুৎ আমানী<br>বাড়ির নং : এন০০৬৪<br>বয়স : 33 লিঙ্গ : মহিলা        | UAA1630102<br>ফটো উপলব্ধ | 759<br>নাম : মঞ্জলা দাস<br>স্বামীর নাম: সুরজিত দাস<br>বাড়ির নং : নং158<br>বয়স : 25 লিঙ্গ : মহিলা                 | YCF2066355<br>ফটো উপলব্ধ |
| 760<br>নাম : শিখা মুরমু<br>স্বামীর নাম: খোকন মুরমু<br>বাড়ির নং : নং158<br>বয়স : 32 লিঙ্গ : মহিলা         | YCF1739937<br>ফটো উপলব্ধ | 761<br>নাম : নাজিয়া সুলতানা<br>পিতার নাম: সেখ আনসার আলি<br>বাড়ির নং : নং151<br>বয়স : 31 লিঙ্গ : মহিলা    | YAF2093631<br>ফটো উপলব্ধ | 762<br>নাম : মামনি পণ্ডিত<br>পিতার নাম: নিলু পণ্ডিত<br>বাড়ির নং : এন0034<br>বয়স : 19 লিঙ্গ : মহিলা               | YCF2512648<br>ফটো উপলব্ধ |
| 763<br>নাম : প্রবীর রায়<br>পিতার নাম: সমীর রায়<br>বাড়ির নং : এন0080<br>বয়স : 19 লিঙ্গ : পুরুষ          | YCF2512705<br>ফটো উপলব্ধ | 764<br>নাম : সেলিম মোল্লিক<br>পিতার নাম: ইয়াকুব মল্লিক<br>বাড়ির নং : নং 120<br>বয়স : 20 লিঙ্গ : পুরুষ    | YCF2517472<br>ফটো উপলব্ধ | 765<br>নাম : আয়েশা খাতুন<br>স্বামীর নাম: সামিম মল্লিক<br>বাড়ির নং : নং 116<br>বয়স : 21 লিঙ্গ : মহিলা            | YCF2518462<br>ফটো উপলব্ধ |
| 766<br>নাম : বিশুজিৎ সিং<br>পিতার নাম: দুলাল সিং<br>বাড়ির নং : এন০০ 13<br>বয়স : 19 লিঙ্গ : পুরুষ         | YCF2514073<br>ফটো উপলব্ধ | 767<br>নাম : মহ: আমীর খান<br>পিতার নাম: মোহম্মদ সেলিম খাঁন<br>বাড়ির নং : নং 137<br>বয়স : 23 লিঙ্গ : পুরুষ | YCF2521284<br>ফটো উপলব্ধ | 768<br>নাম : শুচিসিতা রায়<br>পিতার নাম: মোনি মোহন রায়<br>বাড়ির নং : এন০০৪৪<br>বয়স : 19 লিঙ্গ : মহিলা           | YCF2523850<br>ফটো উপলব্ধ |
| 769<br>নাম : সুদীপ ওরাও<br>পিতার নাম: দুলাল ওরাও<br>বাড়ির নং : নং142<br>বয়স : 19 লিঙ্গ : পুরুষ           | YCF2524874<br>ফটো উপলব্ধ | 770<br>নাম : সাইমা খাতুন<br>স্বামীর নাম: মহসিন মল্লিক<br>বাড়ির নং : নং120<br>বয়স : 21 লিঙ্গ : মহিলা       | YCF2524973<br>ফটো উপলব্ধ | 771<br>নাম : সৌমদীপ মালিক<br>পিতার নাম: শুভেন্দু মালিক<br>বাড়ির নং : ডব্লিউ/বি/244/073<br>বয়স : 19 লিঙ্গ : পুরুষ | YCF2535433<br>ফটো উপলব্ধ |
| 772<br>নাম : সাহেরা বেগম<br>স্বামীর নাম: সেখ হাকিম<br>বাড়ির নং : 1234<br>বয়স : 40 লিঙ্গ : মহিলা          | WEU1538941<br>ফটো উপলব্ধ | 773<br>নাম : নজি.রা খাতুন<br>স্বামীর নাম: সেখ সলিম ইউসুফ<br>বাড়ির নং : এন001<br>বয়স : 22 লিঙ্গ : মহিলা    | YCF2553964<br>ফটো উপলব্ধ | 774<br>নাম : সেখ আসিফ আলি<br>মায়ের নাম: জোহারা বিবি<br>বাড়ির নং : বাগবারী<br>বয়স : 20 লিঙ্গ : পুরুষ             | YCF2561025<br>ফটো উপলব্ধ |
| 775<br>নাম : রবি সিং<br>পিতার নাম: মৃত্যুঞ্জয় সিং<br>বাড়ির নং : এন001<br>বয়স : 19 লিঙ্গ : পুরুষ         | YCF2561850<br>ফটো উপলব্ধ | 776<br>নাম : সুজয় হাঁসদা<br>পিতার নাম: দিলীপ হাঁসদা<br>বাড়ির নং : বাগবারী<br>বয়স : 19 লিঙ্গ : পুরুষ      | YCF2564227<br>ফটো উপলব্ধ | 777<br>নাম : সেখ আশাদুল মোল্লা<br>পিতার নাম: আমিরুল মোল্লা<br>বাড়ির নং : এন001<br>বয়স : 20 লিঙ্গ : পুরুষ         | YCF2565331<br>ফটো উপলব্ধ |
| 778<br>নাম : রূপসোনা বেগম<br>স্বামীর নাম: আবদুল্লা আলি খাঁ<br>বাড়ির নং : 1234<br>বয়স : 31 লিঙ্গ : মহিলা  | YCF1944099<br>ফটো উপলব্ধ |   |                          |  |                          |



|  |   |            |
|--|---|------------|
| 779  | 1 | YCF2572071 |
| নাম : মাহুজা বেগম<br>স্বামীর নাম: সেখ সামসুদ্দিন<br>বাড়ির নং : 198<br>বয়স : 33 লিঙ্গ : মহিলা |   | ফটো উপলব্ধ |

|   |   |            |
|---|---|------------|
| 780   | 1 | YCF2575603 |
| নাম : সাইমা খাতুন<br>পিতার নাম: রফিক মল্লিক<br>বাড়ির নং : রফিক মল্লিক<br>বয়স : 23 লিঙ্গ : মহিলা |   | ফটো উপলব্ধ |

|   |   |            |
|---|---|------------|
| 781   | 1 | YCF2579233 |
| নাম : সেখ মেহরাজ<br>পিতার নাম: সেখ সোলেমান<br>বাড়ির নং : নং32<br>বয়স : 18 লিঙ্গ : পুরুষ |   | ফটো উপলব্ধ |



|  |   |            |            |  |   |            |            |  |   |            |            |
|--|---|------------|------------|--|---|------------|------------|--|---|------------|------------|
| 782  | 1 | YCF2584993 | ফটো উপলব্ধ | 783  | 1 | YCF2590453 | ফটো উপলব্ধ | 784  | 1 | YCF2591014 | ফটো উপলব্ধ |
| <p>নাম : জিৎ দাস<br/>পিতার নাম: অজিত দাস<br/>বাড়ির নং : বাগবারী<br/>বয়স : 20 লিঙ্গ : পুরুষ</p>                       |   |            |            | <p>নাম : আলিসা পারভীন<br/>স্বামীর নাম: সারাহত মোল্লা<br/>বাড়ির নং : 19<br/>বয়স : 19 লিঙ্গ : মহিলা</p>                    |   |            |            | <p>নাম : জুলফিকার মোল্লা<br/>পিতার নাম: সাইফুদ্দিন মোল্লা<br/>বাড়ির নং : এন000<br/>বয়স : 19 লিঙ্গ : পুরুষ</p>    |   |            |            |
| 785  | 1 | YCF2591121 | ফটো উপলব্ধ | 786  | 1 | YCF2591147 | ফটো উপলব্ধ | 787  | 1 | YCF2591618 | ফটো উপলব্ধ |
| <p>নাম : সেখ সাহেব আলি<br/>পিতার নাম: সেখ সাজাহান<br/>বাড়ির নং : বাগবাড়ী<br/>বয়স : 19 লিঙ্গ : পুরুষ</p>             |   |            |            | <p>নাম : আরমান মোল্লা<br/>পিতার নাম: সামিরউদ্দিন মোল্লা<br/>বাড়ির নং : বাগবারী<br/>বয়স : 18 লিঙ্গ : পুরুষ</p>            |   |            |            | <p>নাম : মারুফা বেগম<br/>পিতার নাম: কায়েম মল্লিক<br/>বাড়ির নং : এন001<br/>বয়স : 34 লিঙ্গ : মহিলা</p>            |   |            |            |
| 788  | 1 | YCF2596724 | ফটো উপলব্ধ | 789  | 1 | YCF2597300 | ফটো উপলব্ধ | 790  | 1 | YCF2597508 | ফটো উপলব্ধ |
| <p>নাম : নাসিমা বেগম<br/>স্বামীর নাম: সেখ বাকিবিল্লা<br/>বাড়ির নং : এন001<br/>বয়স : 33 লিঙ্গ : মহিলা</p>             |   |            |            | <p>নাম : সাবির মল্লিক<br/>পিতার নাম: মাল্লান মল্লিক<br/>বাড়ির নং : এন0051<br/>বয়স : 28 লিঙ্গ : পুরুষ</p>                 |   |            |            | <p>নাম : মনুয়ারা বেগম<br/>স্বামীর নাম: নজরুল মোল্লা<br/>বাড়ির নং : বাগবাড়ী<br/>বয়স : 57 লিঙ্গ : মহিলা</p>      |   |            |            |
| 791  | 1 | YCF2597516 | ফটো উপলব্ধ | 792  | 1 | YCF2597581 | ফটো উপলব্ধ | 793  | 1 | YCF2597599 | ফটো উপলব্ধ |
| <p>নাম : সেখ আজাহারউদ্দিন<br/>পিতার নাম: সেখ জুমান আলি<br/>বাড়ির নং : এন0111<br/>বয়স : 28 লিঙ্গ : পুরুষ</p>          |   |            |            | <p>নাম : হালিমা বিবি<br/>স্বামীর নাম: জিয়াদ আলি মিদে<br/>বাড়ির নং : বাগবাড়ী<br/>বয়স : 49 লিঙ্গ : মহিলা</p>             |   |            |            | <p>নাম : আরজিনা বেগম<br/>স্বামীর নাম: মোর্তোজা মোল্লা<br/>বাড়ির নং : এন000<br/>বয়স : 49 লিঙ্গ : মহিলা</p>        |   |            |            |
| 794  | 1 | YCF2597607 | ফটো উপলব্ধ | 795  | 1 | YCF2597847 | ফটো উপলব্ধ | 796  | 1 | YCF2598167 | ফটো উপলব্ধ |
| <p>নাম : আমেনা বিবি<br/>স্বামীর নাম: ইসমাইল মোল্লা<br/>বাড়ির নং : বাগবাড়ী<br/>বয়স : 51 লিঙ্গ : মহিলা</p>            |   |            |            | <p>নাম : রিনা খাতুন<br/>স্বামীর নাম: নাসিম মল্লিক<br/>বাড়ির নং : 198<br/>বয়স : 21 লিঙ্গ : মহিলা</p>                      |   |            |            | <p>নাম : রূপালী খাতুন<br/>পিতার নাম: কিবরিয়া মল্লিক<br/>বাড়ির নং : বাগবাড়ী<br/>বয়স : 28 লিঙ্গ : মহিলা</p>      |   |            |            |
| 797  | 1 | YCF2598407 | ফটো উপলব্ধ | 798  | 1 | YCF2598951 | ফটো উপলব্ধ | 799  | 1 | YCF2599116 | ফটো উপলব্ধ |
| <p>নাম : সুহানা খাতুন<br/>স্বামীর নাম: সেবকাতুললা মল্লিক<br/>বাড়ির নং : এন001<br/>বয়স : 19 লিঙ্গ : মহিলা</p>         |   |            |            | <p>নাম : ওয়াকিব মল্লিক<br/>পিতার নাম: রফিক মল্লিক<br/>বাড়ির নং : 198<br/>বয়স : 19 লিঙ্গ : পুরুষ</p>                     |   |            |            | <p>নাম : সুরজিৎ সিং<br/>মায়ের নাম: বাসন্তী ভূঁইয়া<br/>বাড়ির নং : 1234<br/>বয়স : 21 লিঙ্গ : পুরুষ</p>           |   |            |            |
| 800  | 1 | YCF2599470 | ফটো উপলব্ধ | 801  | 1 | YCF2599488 | ফটো উপলব্ধ | 802  | 1 | YCF2599496 | ফটো উপলব্ধ |
| <p>নাম : তনুজা বিবি<br/>পিতার নাম: সেখ সওকত আলি<br/>বাড়ির নং : বাগবাড়ী<br/>বয়স : 47 লিঙ্গ : মহিলা</p>               |   |            |            | <p>নাম : জ্যোত্স্না বেগম<br/>স্বামীর নাম: মহম্মদ সেলিম খাঁন<br/>বাড়ির নং : 0000<br/>বয়স : 46 লিঙ্গ : মহিলা</p>           |   |            |            | <p>নাম : মমতাজ বেগম<br/>স্বামীর নাম: ইয়াসিন মল্লিক<br/>বাড়ির নং : এন001<br/>বয়স : 53 লিঙ্গ : মহিলা</p>          |   |            |            |
| 803  | 1 | YCF2599504 | ফটো উপলব্ধ | 804  | 1 | YCF2599553 | ফটো উপলব্ধ | 805  | 1 | YCF2599561 | ফটো উপলব্ধ |
| <p>নাম : আক্তারমনআরা মল্লিক<br/>স্বামীর নাম: জয়নাল আবেদিন মল্লিক<br/>বাড়ির নং : 1234<br/>বয়স : 55 লিঙ্গ : মহিলা</p> |   |            |            | <p>নাম : আয়েশা মল্লিক<br/>পিতার নাম: আবদুল কাদের মল্লিক<br/>বাড়ির নং : বাগবারী<br/>বয়স : 31 লিঙ্গ : মহিলা</p>           |   |            |            | <p>নাম : কিসমাতারা বিবি<br/>স্বামীর নাম: কিবরিয়া মল্লিক<br/>বাড়ির নং : এন0119<br/>বয়স : 47 লিঙ্গ : মহিলা</p>    |   |            |            |
| 806  | 1 | YCF2599579 | ফটো উপলব্ধ | 807  | 1 | YCF2599686 | ফটো উপলব্ধ | 808  | 1 | YCF2599694 | ফটো উপলব্ধ |
| <p>নাম : সেখ সরিফ আলি<br/>পিতার নাম: সেখ আঃ মালেক<br/>বাড়ির নং : 0000<br/>বয়স : 35 লিঙ্গ : পুরুষ</p>                 |   |            |            | <p>নাম : আব্দুল সত্তার মল্লিক<br/>পিতার নাম: আব্দুল জব্বার মল্লিক<br/>বাড়ির নং : বাগবাড়ী<br/>বয়স : 47 লিঙ্গ : পুরুষ</p> |   |            |            | <p>নাম : দোলেনা খাতুন<br/>স্বামীর নাম: গোলাম আউলিয়া মল্লিক<br/>বাড়ির নং : এন0000<br/>বয়স : 62 লিঙ্গ : মহিলা</p> |   |            |            |
| 809  | 1 | YCF2599876 | ফটো উপলব্ধ | 810  | 1 | YCF2602639 | ফটো উপলব্ধ | 811  | 1 | YCF2602613 | ফটো উপলব্ধ |
| <p>নাম : তাসমিনা বেগম<br/>স্বামীর নাম: জাকারিয়া মল্লিক<br/>বাড়ির নং : 1234<br/>বয়স : 53 লিঙ্গ : মহিলা</p>           |   |            |            | <p>নাম : রাফিজা বেগম<br/>স্বামীর নাম: সেখ ছাত্তার আলি<br/>বাড়ির নং : বাগবাড়ী<br/>বয়স : 50 লিঙ্গ : মহিলা</p>             |   |            |            | <p>নাম : সাবিনা বেগম<br/>স্বামীর নাম: ইমতিয়াজ মল্লিক<br/>বাড়ির নং : বাগবাড়ী<br/>বয়স : 39 লিঙ্গ : মহিলা</p>     |   |            |            |



|  |   |            |
|--|---|------------|
| 812  | 1 | YCF2602670 |
| নাম : সেখ আব্দুল কাদের<br>পিতার নাম: সেখ মোহর আলি<br>বাড়ির নং : বাগবাড়ী<br>বয়স : 38 লিঙ্গ : পুরুষ |   | ফটো উপলব্ধ |

নির্বাচক সংখ্যার সারসংক্ষেপ :

A) নির্বাচকের সংখ্যা :

|  | নির্বাচক তালিকার প্রকৃতি  | নির্বাচক তালিকার পরিচিতি : | নির্বাচকের সংখ্যা :   |       |              |     |     |
|--|---|----------------------------|---|-------|--------------|-----|-----|
|  |   |                            | পুরুষ   | মহিলা | তৃতীয় লিঙ্গ | মোট |     |
| I  | মূল তালিকা  | মূল তালিকা                 | বিশেষ নিবিড় সংশোধন ২০২৬ এর চূড়ান্ত ভোটার তালিকার সহিত 09-04-2026 তারিখ অবধি সংশোধিত নির্বাচক তালিকা | 390   | 388          | 0   | 778 |
| II                                       | 1- সংযোজন তালিকা  | সংযোজনী 1                  | বিশেষ সংক্ষিপ্ত সংশোধন 2026   | 1     | 2            | 0   | 3   |
|  |   | সংযোজনী 2                  | ধারাবাহিক সংশোধন 2026   | 11    | 20           | 0   | 31  |
|  |   | মোট                        |   | 12    | 22           | 0   | 34  |
| III                                      | 2- বিয়োজন তালিকা   | সংযোজনী 1                  | বিশেষ সংক্ষিপ্ত সংশোধন 2026   | 0     | 0            | 0   | 0   |
|  |   | সংযোজনী 2                  | ধারাবাহিক সংশোধন 2026   | 0     | 1            | 0   | 1   |
|  |   | মোট                        |   | 0     | 1            | 0   | 1   |
| IV                                       | 'লিঙ্গ ক্ষেত্রের' পরিবর্তনের কারণে পার্থক্য                       |                            |   | 0     | 0            | 0   | 0   |
| V  | বিচারপ্রক্রিয়ার অধীনস্থ  |                            |   | 0     | 0            | 0   | 0   |
| VI                                       | বিচার বিভাগীয় আধিকারিক কর্তৃক বিচারপূর্বক নিষ্পত্তির পর বিয়োজিত |                            |   | 12    | 22           | 0   | 34  |
| নির্বাচকের মোট সংখ্যা (I+II-III+IV-V-VI) |   |                            |   | 390   | 387          | 0   | 777 |

B) ক্রটি সংশোধনের সংখ্যা :

| নির্বাচক তালিকার প্রকৃতি | নির্বাচক তালিকার পরিচিতি :  | ক্রটি সংশোধনের সংখ্যা : |
|--------------------------|-----------------------------|-------------------------|
| সংযোজনী 1                | বিশেষ সংক্ষিপ্ত সংশোধন 2026 | 0                       |
| সংযোজনী 2                | ধারাবাহিক সংশোধন 2026       | 8                       |
|                          | মোট                         | 8                       |

নির্বাচক নিবন্ধন আধিকারিকের স্বাক্ষর

E-মৃত, S-স্থানান্তরিত, R-একাধিকবার অন্তর্ভুক্ত, M-নিখোঁজ, Q-যোগ্য নহে