



নির্বাচক তালিকা 2026 S25 পশ্চিমবঙ্গ

বিধানসভা নির্বাচনক্ষেত্রের নং, নাম ও সংরক্ষণের স্থিতি : 198 - তারকেশ্বর (সাধারণ)		অংশ নং : 93																			
বিধানসভা নির্বাচনক্ষেত্রটি যে লোকসভা নির্বাচনক্ষেত্রের / ক্ষেত্রসমূহের অন্তর্ভুক্ত তার নং, নাম ও সংরক্ষণ স্থিতি : 29 - আরামবাগ (তপশীলি জাতি)																					
1. সংশোধনের পূর্ণ বিবরণ																					
সংশোধনের বৎসর :	2026	নির্বাচক তালিকার পরিচিতি :																			
ভিত্তি তারিখ :	01-01-2026	বিশেষ নিবিড় সংশোধন ২০২৬ এর চূড়ান্ত ভোটার তালিকার সহিত 09-04-2026 তারিখ অবধি সংশোধিত নির্বাচক তালিকা																			
সংশোধনের প্রকৃতি :	ধারাবাহিক সংশোধন 2026																				
প্রকাশনার তারিখ :	09-04-2026																				
2. অংশ ও নির্বাচনী এলাকার পূর্ণ বিবরণ :																					
অংশের ভাগ নং ও নাম :																					
1-তালপুর পূর্ব-খ (বামুনপাড়া ও মাধবীতলা)		<table style="width: 100%; border-collapse: collapse;"> <tr> <td style="width: 60%;">প্রধান শহর/গ্রাম</td> <td>: তালপুর</td> </tr> <tr> <td>ওয়ার্ড</td> <td>:</td> </tr> <tr> <td>থানা</td> <td>: তারকেশ্বর</td> </tr> <tr> <td>গ্রাম পঞ্চায়েত</td> <td>: তালপুর</td> </tr> <tr> <td>ব্লক</td> <td>: তারকেশ্বর</td> </tr> <tr> <td>মহকুমা</td> <td>: চন্দননগর</td> </tr> <tr> <td>জেলা</td> <td>: হুগলী</td> </tr> <tr> <td>পিন</td> <td>: 712410</td> </tr> </table>				প্রধান শহর/গ্রাম	: তালপুর	ওয়ার্ড	:	থানা	: তারকেশ্বর	গ্রাম পঞ্চায়েত	: তালপুর	ব্লক	: তারকেশ্বর	মহকুমা	: চন্দননগর	জেলা	: হুগলী	পিন	: 712410
প্রধান শহর/গ্রাম	: তালপুর																				
ওয়ার্ড	:																				
থানা	: তারকেশ্বর																				
গ্রাম পঞ্চায়েত	: তালপুর																				
ব্লক	: তারকেশ্বর																				
মহকুমা	: চন্দননগর																				
জেলা	: হুগলী																				
পিন	: 712410																				
3. ভোট গ্রহন কেন্দ্রের পূর্ণ বিবরণ :																					
ভোট গ্রহন কেন্দ্রের নং, নাম :		ভোট গ্রহন কেন্দ্রের শ্রেণী :		গ্রামীণ																	
93 - তালপুর লক্ষ্মীমনি বালিকা বিদ্যালয়মন্দির		এই অংশে সহায়ক ভোটগ্রহন কেন্দ্রের সংখ্যা		0																	
ভোট গ্রহন কেন্দ্রের ঠিকানা :		:																			
তালপুর লক্ষ্মীমনি বালিকা বিদ্যালয়মন্দির, - রুম নং-2, তালপুর, হুগলী																					
4. নির্বাচকের সংখ্যা :																					
প্রথম ক্রমিক নং	শেষ ক্রমিক নং	মোট সংখ্যা																			
		পুরুষ	মহিলা	তৃতীয় লিঙ্গ	মোট																
1	521	259	262	0	521																

নির্বাচক নিবন্ধন আধিকারিকের স্বাক্ষর

Nazri Naksha

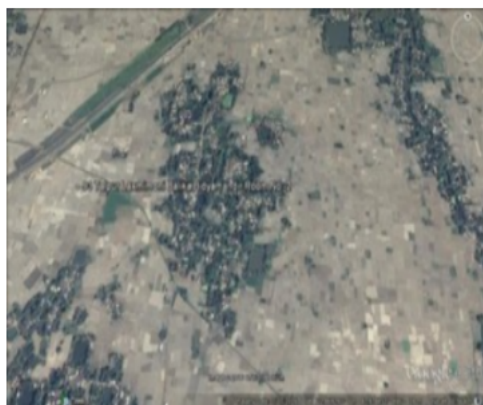

Google Map View

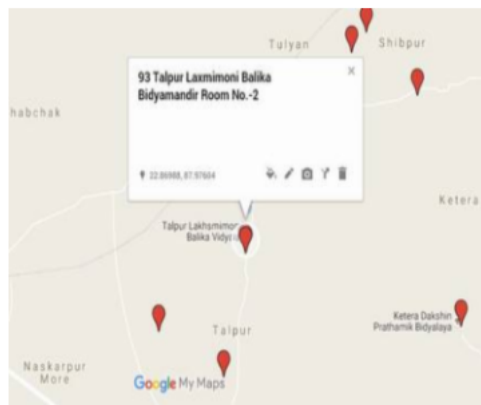

Polling Station Building Front View



Polling Station Front View



Cad View



Key MAP View





বিধানসভা নির্বাচনক্ষেত্রের নং, নাম : 198-তারকেশ্বর
ভাগ নং, নাম : 1-তালপুর পূর্ব-খ (বামুনপাড়া ও মাধবীতলা)

1 নাম : সুকান্ত খাঁ পিতার নাম: রঘুনাথ খাঁ বাড়ির নং : n0058 বয়স : 40 লিঙ্গ : পুরুষ	CKN2250074 ফটো উপলব্ধ	2 নাম : বনশ্রী খাঁ(চৌধুরী) স্বামীর নাম: সুমন্ত কুমার খাঁ বাড়ির নং : n0058 বয়স : 34 লিঙ্গ : মহিলা	YCF1596634 ফটো উপলব্ধ	3 নাম : সুমন্ত কুমার খাঁ পিতার নাম: রঘুনাথ খাঁ বাড়ির নং : n0058 বয়স : 45 লিঙ্গ : পুরুষ	CKN1322163 ফটো উপলব্ধ
4 নাম : অনিমা খাঁ স্বামীর নাম: তনুময় খাঁ বাড়ির নং : n0001 বয়স : 47 লিঙ্গ : মহিলা	CKN1393685 ফটো উপলব্ধ	5 নাম : তনুময় খাঁ পিতার নাম: গোপাল খাঁ বাড়ির নং : n0001 বয়স : 52 লিঙ্গ : পুরুষ	WB/28/185/144194 ফটো উপলব্ধ	6 নাম : জয়ন্তীরানী খাঁ স্বামীর নাম: গোপাল চন্দ্র খাঁ বাড়ির নং : n0001 বয়স : 64 লিঙ্গ : মহিলা	WB/28/185/144056 ফটো উপলব্ধ
7 নাম : রচিতা খাঁ প্রমাণিক স্বামীর নাম: অলোকেশ খাঁ বাড়ির নং : N0003 বয়স : 31 লিঙ্গ : মহিলা	AYC1719822 ফটো উপলব্ধ	8 নাম : পারমিতা খাঁ স্বামীর নাম: সন্দীপ কুমার খাঁ বাড়ির নং : এন০০৫৬ বয়স : 30 লিঙ্গ : মহিলা	YCF1715184 ফটো উপলব্ধ	9 নাম : পুলকেশ খাঁ পিতার নাম: অজিত কুমার খাঁ বাড়ির নং : n0003 বয়স : 42 লিঙ্গ : পুরুষ	CKN1442953 ফটো উপলব্ধ
10 নাম : প্রীতি খাঁ পিতার নাম: তনুময় খাঁ বাড়ির নং : এন০০১ বয়স : 21 লিঙ্গ : মহিলা	YCF2368652 ফটো উপলব্ধ	11 নাম : অলকেশ খাঁ পিতার নাম: অজিত খাঁ বাড়ির নং : n0003 বয়স : 42 লিঙ্গ : পুরুষ	CKN2054997 ফটো উপলব্ধ	12 নাম : অজিত কুমার খা পিতার নাম: কানাইলাল খাঁ বাড়ির নং : n0003 বয়স : 66 লিঙ্গ : পুরুষ	YCF2482339 ফটো উপলব্ধ
13 নাম : সন্দীপ কুমার খাঁ পিতার নাম: দিলীপ কুমার খাঁ বাড়ির নং : n0056 বয়স : 40 লিঙ্গ : পুরুষ	CKN2055002 ফটো উপলব্ধ	14 নাম : কমলা খাঁ স্বামীর নাম: দেবশীষ খাঁ বাড়ির নং : n0057 বয়স : 47 লিঙ্গ : মহিলা	CKN1322536 ফটো উপলব্ধ	15 নাম : মুক্তিরানী খাঁ স্বামীর নাম: রঘুনাথ খাঁ বাড়ির নং : n0058 বয়স : 66 লিঙ্গ : মহিলা	WB/28/185/144029 ফটো উপলব্ধ
16 নাম : মামনী খাঁ স্বামীর নাম: সুকান্ত খাঁ বাড়ির নং : এন0 বয়স : 32 লিঙ্গ : মহিলা	YCF2486389 ফটো উপলব্ধ	17 নাম : দেবশীষ খাঁ পিতার নাম: রাসবিহারী খাঁ বাড়ির নং : n0057 বয়স : 50 লিঙ্গ : পুরুষ	WB/28/185/144316 ফটো উপলব্ধ	18 নাম : রীনা খাঁ (পল্যে) স্বামীর নাম: পুলকেশ খাঁ বাড়ির নং : n0003 বয়স : 37 লিঙ্গ : মহিলা	KJK2640233 ফটো উপলব্ধ
# 19 নাম : রাসবিহারী খাঁ পিতার নাম: নগেন্দ্র নাথ খাঁ বাড়ির নং : n0057 বয়স : 84 লিঙ্গ : পুরুষ	YCF2575280 ফটো উপলব্ধ	# 20 নাম : মায়ী রানী খাঁ স্বামীর নাম: রাসবিহারী খাঁ বাড়ির নং : n0057 বয়স : 83 লিঙ্গ : মহিলা	YCF2577963 ফটো উপলব্ধ	21 নাম : দিলীপ কুমার খাঁ পিতার নাম: নগেন্দ্রনাথ খাঁ বাড়ির নং : n0056 বয়স : 68 লিঙ্গ : পুরুষ	WB/28/185/144489 ফটো উপলব্ধ
22 নাম : দিপালী খাঁ স্বামীর নাম: দিলীপকুমার খাঁ বাড়ির নং : n0056 বয়স : 59 লিঙ্গ : মহিলা	WB/28/185/144037 ফটো উপলব্ধ	23 নাম : অর্পিতা খাঁ পিতার নাম: তনুময় খাঁ বাড়ির নং : n0111 বয়স : 26 লিঙ্গ : মহিলা	YCF1984426 ফটো উপলব্ধ	24 নাম : শ্রাবন্তী মাল্লা স্বামীর নাম: সুমন্ত মাল্লা বাড়ির নং : এন0117 বয়স : 23 লিঙ্গ : মহিলা	YAF2348308 ফটো উপলব্ধ
25 নাম : সৌরেন খাঁ পিতার নাম: দেবশীষ খাঁ বাড়ির নং : n0115 বয়স : 26 লিঙ্গ : পুরুষ	YCF1984467 ফটো উপলব্ধ	26 নাম : নীলু খাঁ স্বামীর নাম: পরেশ চন্দ্র খাঁ বাড়ির নং : n0001 বয়স : 66 লিঙ্গ : মহিলা	WB/28/185/144053 ফটো উপলব্ধ	27 নাম : সৌমেন খাঁড়া পিতার নাম: সঞ্জয় খাঁড়া বাড়ির নং : n0067 বয়স : 39 লিঙ্গ : পুরুষ	YCF1514033 ফটো উপলব্ধ
28 নাম : জ্যোৎস্না খাঁড়া স্বামীর নাম: সৌমিত্র খাঁড়া বাড়ির নং : n0067 বয়স : 35 লিঙ্গ : মহিলা	YCF1322056 ফটো উপলব্ধ	29 নাম : সৌমিত্র খাঁড়া পিতার নাম: তপন কুমার খাঁড়া বাড়ির নং : n0067 বয়স : 40 লিঙ্গ : পুরুষ	YCF1322080 ফটো উপলব্ধ	30 নাম : কৃষ্ণা খাঁড়া স্বামীর নাম: সৌমেন খাঁড়া বাড়ির নং : এন০০৬৭ বয়স : 25 লিঙ্গ : মহিলা	YCF2052066 ফটো উপলব্ধ

বিধানসভা নির্বাচনক্ষেত্রের নং, নাম : 198-তারকেশ্বর
ভাগ নং, নাম : 1-তালপুর পূর্ব-খ (বামুনপাড়া ও মাধবীতলা)

31	CKN2055077	নাম : কানন খাঁড়া স্বামীর নাম: তপন খাঁড়া বাড়ির নং : n0067 বয়স : 60 লিঙ্গ : মহিলা	ফটো উপলব্ধ	32	CKN2055069	নাম : তপন কুমার খাঁড়া পিতার নাম: নেপাল খাঁড়া বাড়ির নং : n0067 বয়স : 56 লিঙ্গ : পুরুষ	ফটো উপলব্ধ	33	CKN2055051	নাম : ছবিরানী খাঁড়া স্বামীর নাম: স্বপন খাঁড়া বাড়ির নং : n0067 বয়স : 56 লিঙ্গ : মহিলা	ফটো উপলব্ধ
34	CKN2055036	নাম : বুলুরানী খাঁড়া স্বামীর নাম: সঞ্জয় খাঁড়া বাড়ির নং : n0067 বয়স : 59 লিঙ্গ : মহিলা	ফটো উপলব্ধ	35	CKN2055028	নাম : সঞ্জয় খাঁড়া পিতার নাম: নেপাল খাঁড়া বাড়ির নং : n0067 বয়স : 71 লিঙ্গ : পুরুষ	ফটো উপলব্ধ	36	YCF1321850	নাম : শংকর কুমার খামরুই পিতার নাম: গোপাল চন্দ্র খামরুই বাড়ির নং : n0096 বয়স : 56 লিঙ্গ : পুরুষ	ফটো উপলব্ধ
37	YCF1321736	নাম : সুসমা খামরুই স্বামীর নাম: শংকর কুমার খামরুই বাড়ির নং : n0095 বয়স : 41 লিঙ্গ : মহিলা	ফটো উপলব্ধ	38	YCF0428888	নাম : সত্যব্রত গোস্বামী পিতার নাম: সমীরণ গোস্বামী বাড়ির নং : n0034 বয়স : 36 লিঙ্গ : পুরুষ	ফটো উপলব্ধ	39	WB/28/185/144659	নাম : বিকাশ সামন্ত পিতার নাম: নিরঞ্জন সামন্ত বাড়ির নং : n0034 বয়স : 52 লিঙ্গ : পুরুষ	ফটো উপলব্ধ
40	WB/28/185/144581	নাম : দিপালী গোস্বামী স্বামীর নাম: সমীরণ গোস্বামী বাড়ির নং : n0034 বয়স : 59 লিঙ্গ : মহিলা	ফটো উপলব্ধ	41	CKN1394816	নাম : অংশুমান গোস্বামী পিতার নাম: নারায়ণ গোস্বামী বাড়ির নং : n0034 বয়স : 55 লিঙ্গ : পুরুষ	ফটো উপলব্ধ	42	YCF2424505	নাম : শ্যামল গোস্বামী পিতার নাম: নারায়ণ গোস্বামী বাড়ির নং : n0034 বয়স : 73 লিঙ্গ : পুরুষ	ফটো উপলব্ধ
43	YCF2411478	নাম : মিঠু গোস্বামী স্বামীর নাম: শান্তনু গোস্বামী বাড়ির নং : n0034 বয়স : 51 লিঙ্গ : মহিলা	ফটো উপলব্ধ	44	YCF2306173	নাম : শ্রেয়সী গোস্বামী মায়ের নাম: মিঠু গোস্বামী বাড়ির নং : এন০০৩৪ বয়স : 22 লিঙ্গ : মহিলা	ফটো উপলব্ধ	45	YCF1984442	নাম : পল্লবী চক্রবর্তী পিতার নাম: বামাপদ চক্রবর্তী বাড়ির নং : n0113 বয়স : 26 লিঙ্গ : মহিলা	ফটো উপলব্ধ
46	YCF2272409	নাম : পূজা চক্রবর্তী স্বামীর নাম: অভিজিৎ চক্রবর্তী বাড়ির নং : এন০০৪৯ বয়স : 28 লিঙ্গ : মহিলা	ফটো উপলব্ধ	47	CKN2361186	নাম : অভিজিৎ চক্রবর্তী পিতার নাম: মনীন্দ্রনাথ চক্রবর্তী বাড়ির নং : n0049 বয়স : 38 লিঙ্গ : পুরুষ	ফটো উপলব্ধ	48	YCF1778265	নাম : দিব্যা চক্রবর্তী স্বামীর নাম: কুন্তল চক্রবর্তী বাড়ির নং : n0049 বয়স : 33 লিঙ্গ : মহিলা	ফটো উপলব্ধ
49	CKN1442946	নাম : কুন্তল চক্রবর্তী পিতার নাম: মনীন্দ্র চক্রবর্তী বাড়ির নং : n0049 বয়স : 43 লিঙ্গ : পুরুষ	ফটো উপলব্ধ	50	WB/28/185/144198	নাম : পঙ্কজ কুমার চক্রবর্তী পিতার নাম: মানিক চন্দ্র চক্রবর্তী বাড়ির নং : n0135 বয়স : 51 লিঙ্গ : পুরুষ	ফটো উপলব্ধ	51	YCF2555803	নাম : দিপালী চক্রবর্তী স্বামীর নাম: মানিক চক্রবর্তী বাড়ির নং : n0044 বয়স : 66 লিঙ্গ : মহিলা	ফটো উপলব্ধ
52	YCF1596519	নাম : অনিরুদ্ধ চক্রবর্তী পিতার নাম: জগবন্ধু চক্রবর্তী বাড়ির নং : n0055 বয়স : 33 লিঙ্গ : পুরুষ	ফটো উপলব্ধ	53	CKN2250116	নাম : চন্দন চক্রবর্তী পিতার নাম: মাধবেন্দ্র চক্রবর্তী বাড়ির নং : এন0000 বয়স : 39 লিঙ্গ : পুরুষ	ফটো উপলব্ধ	54	WB/28/185/144601	নাম : অন্নপূর্ণা চক্রবর্তী স্বামীর নাম: জগবন্ধু চক্রবর্তী বাড়ির নং : n0055 বয়স : 61 লিঙ্গ : মহিলা	ফটো উপলব্ধ
55	WB/28/185/144049	নাম : উত্তমকুমার চক্রবর্তী পিতার নাম: সতীশচন্দ্র চক্রবর্তী বাড়ির নং : n0055 বয়স : 65 লিঙ্গ : পুরুষ	ফটো উপলব্ধ	56	YCF2431849	নাম : অর্চনা চক্রবর্তী স্বামীর নাম: মাধবেন্দ্র চক্রবর্তী বাড়ির নং : এন0000 বয়স : 63 লিঙ্গ : মহিলা	ফটো উপলব্ধ	57	YCF1778364	নাম : অবিশেক চক্রবর্তী পিতার নাম: শ্যামসুন্দর চক্রবর্তী বাড়ির নং : n0054 বয়স : 31 লিঙ্গ : পুরুষ	ফটো উপলব্ধ
58	YCF2493450	নাম : অসীমা চক্রবর্তী স্বামীর নাম: শ্যামসুন্দর চক্রবর্তী বাড়ির নং : n0054 বয়স : 53 লিঙ্গ : মহিলা	ফটো উপলব্ধ	59	YCF1245430	নাম : মধুমিতা চক্রবর্তী স্বামীর নাম: সতীনাথ চক্রবর্তী বাড়ির নং : n0048 বয়স : 36 লিঙ্গ : মহিলা	ফটো উপলব্ধ	60	WB/28/185/144469	নাম : অর্চনা সাঁতরা স্বামীর নাম: সরোজ সাঁতরা বাড়ির নং : n0048 বয়স : 61 লিঙ্গ : মহিলা	ফটো উপলব্ধ



বিধানসভা নির্বাচনক্ষেত্রের নং, নাম : 198-তারকেশ্বর
ভাগ নং, নাম : 1-তালপুর পূর্ব-খ (বামুনপাড়া ও মাধবীতলা)

61 নাম : সতীনাথ চক্রবর্তী পিতার নাম: জগোজয় চক্রবর্তী বাড়ির নং : n0048 বয়স : 55 লিঙ্গ : পুরুষ	WB/28/185/144643	ফটো উপলব্ধ	62 নাম : করবী চক্রবর্তী স্বামীর নাম: জগোজয় চক্রবর্তী বাড়ির নং : n0048 বয়স : 63 লিঙ্গ : মহিলা	WB/28/185/144203	ফটো উপলব্ধ	63 নাম : চিত্রা চক্রবর্তী পিতার নাম: সতীনাথ চক্রবর্তী বাড়ির নং : এন0048 বয়স : 20 লিঙ্গ : মহিলা	YCF2454155	ফটো উপলব্ধ
64 নাম : অনিবার্ন চক্রবর্তী পিতার নাম: সুব্রত চক্রবর্তী বাড়ির নং : তালপুর পূর্ব-খ বামুনপাড়া ও মা বয়স : 35 লিঙ্গ : পুরুষ	YCF1322098	ফটো উপলব্ধ	65 নাম : কাকলী চক্রবর্তী স্বামীর নাম: সুব্রত চক্রবর্তী বাড়ির নং : n0047 বয়স : 54 লিঙ্গ : মহিলা	WB/28/185/144548	ফটো উপলব্ধ	66 নাম : সুব্রত চক্রবর্তী পিতার নাম: সুদর্শন চক্রবর্তী বাড়ির নং : n0047 বয়স : 63 লিঙ্গ : পুরুষ	WB/28/185/144550	ফটো উপলব্ধ
67 নাম : ভাস্কর চক্রবর্তী পিতার নাম: শ্যামাপদ চক্রবর্তী বাড়ির নং : n0046 বয়স : 32 লিঙ্গ : পুরুষ	YCF1596527	ফটো উপলব্ধ	68 নাম : মাধবী চক্রবর্তী স্বামীর নাম: বিভাস চক্রবর্তী বাড়ির নং : n0046 বয়স : 44 লিঙ্গ : মহিলা	CKN2055101	ফটো উপলব্ধ	69 নাম : সুস্মিতা চক্রবর্তী স্বামীর নাম: বিকাশ চক্রবর্তী বাড়ির নং : n0046 বয়স : 46 লিঙ্গ : মহিলা	CKN1323070	ফটো উপলব্ধ
70 নাম : চন্দ্রা চক্রবর্তী স্বামীর নাম: বামাপদ চক্রবর্তী বাড়ির নং : n0046 বয়স : 53 লিঙ্গ : মহিলা	CKN1323062	ফটো উপলব্ধ	71 নাম : বিভাস চক্রবর্তী পিতার নাম: গোবর্দন চক্রবর্তী বাড়ির নং : n0046 বয়স : 57 লিঙ্গ : পুরুষ	YCF2566974	ফটো উপলব্ধ	72 নাম : অসীমা চক্রবর্তী স্বামীর নাম: শ্যামাপদ চক্রবর্তী বাড়ির নং : n0046 বয়স : 51 লিঙ্গ : মহিলা	WB/28/185/144512	ফটো উপলব্ধ
73 নাম : শ্যামাপদ চক্রবর্তী পিতার নাম: গোবর্দন চক্রবর্তী বাড়ির নং : n0046 বয়স : 64 লিঙ্গ : পুরুষ	WB/28/185/144298	ফটো উপলব্ধ	74 নাম : অঞ্জনা চক্রবর্তী স্বামীর নাম: দীপক চক্রবর্তী বাড়ির নং : n0043 বয়স : 51 লিঙ্গ : মহিলা	YCF1452333	ফটো উপলব্ধ	75 নাম : দীপক চক্রবর্তী পিতার নাম: সুধীর চক্রবর্তী বাড়ির নং : n0043 বয়স : 59 লিঙ্গ : পুরুষ	WB/28/185/144185	ফটো উপলব্ধ
76 নাম : বন্দনা চক্রবর্তী স্বামীর নাম: বিশ্বনাথ চক্রবর্তী বাড়ির নং : n0043 বয়স : 52 লিঙ্গ : মহিলা	WB/28/185/144630	ফটো উপলব্ধ	77 নাম : পূর্ণিমা চক্রবর্তী স্বামীর নাম: অনুপকুমার চক্রবর্তী বাড়ির নং : n0053 বয়স : 44 লিঙ্গ : মহিলা	CKN2055135	ফটো উপলব্ধ	78 নাম : অনুপ কুমার চক্রবর্তী পিতার নাম: শৈলেন চক্রবর্তী বাড়ির নং : n0053 বয়স : 51 লিঙ্গ : পুরুষ	CKN2055127	ফটো উপলব্ধ
79 নাম : মানস চক্রবর্তী পিতার নাম: জগবন্ধু চক্রবর্তী বাড়ির নং : n0052 বয়স : 34 লিঙ্গ : পুরুষ	YCF1513993	ফটো উপলব্ধ	80 নাম : দিপালী চক্রবর্তী স্বামীর নাম: কেশবচন্দ্র চক্রবর্তী বাড়ির নং : n0052 বয়স : 55 লিঙ্গ : মহিলা	CKN2055085	ফটো উপলব্ধ	81 নাম : শ্যামলী চক্রবর্তী স্বামীর নাম: জগবন্ধু চক্রবর্তী বাড়ির নং : n0052 বয়স : 56 লিঙ্গ : মহিলা	WB/28/185/144222	ফটো উপলব্ধ
82 নাম : জগবন্ধু চক্রবর্তী পিতার নাম: শৈলেন চক্রবর্তী বাড়ির নং : n0052 বয়স : 61 লিঙ্গ : পুরুষ	WB/28/185/144486	ফটো উপলব্ধ	83 নাম : রঘুনাথ চক্রবর্তী পিতার নাম: প্রফুল্ল চক্রবর্তী বাড়ির নং : n0051 বয়স : 36 লিঙ্গ : পুরুষ	YCF1321983	ফটো উপলব্ধ	84 নাম : সোমনাথ চক্রবর্তী পিতার নাম: রঘুনাথ চক্রবর্তী বাড়ির নং : n0051 বয়স : 40 লিঙ্গ : পুরুষ	CKN2250090	ফটো উপলব্ধ
85 নাম : চন্দনা চক্রবর্তী স্বামীর নাম: প্রফুল্ল চক্রবর্তী বাড়ির নং : n0051 বয়স : 52 লিঙ্গ : মহিলা	WB/28/185/144202	ফটো উপলব্ধ	86 নাম : প্রফুল্ল চক্রবর্তী পিতার নাম: শৈলেন চক্রবর্তী বাড়ির নং : n0051 বয়স : 56 লিঙ্গ : পুরুষ	YCF2081743	ফটো উপলব্ধ	87 নাম : অনুপমা চক্রবর্তী পিতার নাম: অনুপ কুমার চক্রবর্তী বাড়ির নং : তালপুর পূর্ব খা, বয়স : 24 লিঙ্গ : মহিলা	YCF2133809	ফটো উপলব্ধ
88 নাম : বিশ্বনাথ চক্রবর্তী পিতার নাম: সুধীর চক্রবর্তী বাড়ির নং : n0043 বয়স : 59 লিঙ্গ : পুরুষ	YCF2100972	ফটো উপলব্ধ	89 নাম : উৎপল কুমার চক্রবর্তী পিতার নাম: নিমাইচন্দ্র চক্রবর্তী বাড়ির নং : n0055 বয়স : 53 লিঙ্গ : পুরুষ	YCF2133981	ফটো উপলব্ধ	90 নাম : মৌসুমী চক্রবর্তী স্বামীর নাম: উৎপল কুমার চক্রবর্তী বাড়ির নং : n0055 বয়স : 35 লিঙ্গ : মহিলা	YCF0429100	ফটো উপলব্ধ

বিধানসভা নির্বাচনক্ষেত্রের নং, নাম : 198-তারকেশ্বর
ভাগ নং, নাম : 1-তালপুর পূর্ব-খ (বামুনপাড়া ও মাধবীতলা)

91	YCF2368751	নাম : মধুমিতা চক্রবর্তী স্বামীর নাম: সোমনাথ চক্রবর্তী বাড়ির নং : এন০৫১ বয়স : 26 লিঙ্গ : মহিলা	ফটো উপলব্ধ	92	YCF2368678	নাম : পল্লব চক্রবর্তী মায়ের নাম: সুস্মিতা চক্রবর্তী বাড়ির নং : এন০৪৬ বয়স : 21 লিঙ্গ : পুরুষ	ফটো উপলব্ধ	93	YCF2454130	নাম : পিয়ালি চক্রবর্তী পিতার নাম: বিভাস চক্রবর্তী বাড়ির নং : এন0046 বয়স : 20 লিঙ্গ : মহিলা	ফটো উপলব্ধ
94	YCF2354215	নাম : রমারানী চক্রবর্তী স্বামীর নাম: নিমাইচন্দ্র চক্রবর্তী বাড়ির নং : n0055 বয়স : 64 লিঙ্গ : মহিলা	ফটো উপলব্ধ	95	YCF1245448	নাম : হেমা চক্রবর্তী স্বামীর নাম: পঙ্কজ কুমার চক্রবর্তী বাড়ির নং : n0044 বয়স : 35 লিঙ্গ : মহিলা	ফটো উপলব্ধ	96	YCF2339992	নাম : সায়ক চক্রবর্তী পিতার নাম: দীপক চক্রবর্তী বাড়ির নং : এন0043 বয়স : 22 লিঙ্গ : পুরুষ	ফটো উপলব্ধ
97	WB/28/185/144671	নাম : যোগেন্দ্রনাথ চক্রবর্তী পিতার নাম: শৈলেন্দ্রনাথ চক্রবর্তী বাড়ির নং : n0050 বয়স : 73 লিঙ্গ : পুরুষ	ফটো উপলব্ধ	98	YCF1857218	নাম : মনোজ কুমার চক্রবর্তী পিতার নাম: কেশব চন্দ্র চক্রবর্তী বাড়ির নং : n0052 বয়স : 28 লিঙ্গ : পুরুষ	ফটো উপলব্ধ	99	YCF1857283	নাম : আকাশ চক্রবর্তী পিতার নাম: বিশ্বনাথ চক্রবর্তী বাড়ির নং : n0043 বয়স : 28 লিঙ্গ : পুরুষ	ফটো উপলব্ধ
100	YCF2051456	নাম : প্রীতি চক্রবর্তী স্বামীর নাম: মানস চক্রবর্তী বাড়ির নং : এন০০৫২ বয়স : 25 লিঙ্গ : মহিলা	ফটো উপলব্ধ	101	YCF2314938	নাম : আশ্রয়ী চ্যাটার্জী পিতার নাম: অনূপ কুমার চ্যাটার্জী বাড়ির নং : এন0045 বয়স : 22 লিঙ্গ : মহিলা	ফটো উপলব্ধ	102	CKN1393933	নাম : মোমিতা চ্যাটার্জী স্বামীর নাম: অনূপ কুমার চ্যাটার্জী বাড়ির নং : n0045 বয়স : 44 লিঙ্গ : মহিলা	ফটো উপলব্ধ
103	WB/28/185/144599	নাম : অনূপ কুমার চ্যাটার্জী পিতার নাম: শংকর চ্যাটার্জী বাড়ির নং : n0045 বয়স : 55 লিঙ্গ : পুরুষ	ফটো উপলব্ধ	104	YCF2133858	নাম : পরিমল টুডু পিতার নাম: সুবোধ টুডু বাড়ির নং : 00 বয়স : 24 লিঙ্গ : পুরুষ	ফটো উপলব্ধ	105	YCF1322049	নাম : নমিতা মাজি স্বামীর নাম: প্রভাস মাজি বাড়ির নং : n0062 বয়স : 41 লিঙ্গ : মহিলা	ফটো উপলব্ধ
106	YCF1321975	নাম : প্রভাস মাজি পিতার নাম: অনাথচন্দ্র মাজি বাড়ির নং : n0062 বয়স : 42 লিঙ্গ : পুরুষ	ফটো উপলব্ধ	107	YCF1321959	নাম : পার্বতী টুডু স্বামীর নাম: সুবোধ টুডু বাড়ির নং : n0062 বয়স : 50 লিঙ্গ : মহিলা	ফটো উপলব্ধ	108	YCF1321967	নাম : সুবোধ টুডু পিতার নাম: মসাঁ টুডু বাড়ির নং : n0062 বয়স : 55 লিঙ্গ : পুরুষ	ফটো উপলব্ধ
109	YCF1935063	নাম : রাসবিহারী টুডু পিতার নাম: সুবোধ টুডু বাড়ির নং : n0062 বয়স : 27 লিঙ্গ : পুরুষ	ফটো উপলব্ধ	110	YCF2454163	নাম : রাহুল মাজি পিতার নাম: প্রভাস মাজি বাড়ির নং : এন0062 বয়স : 20 লিঙ্গ : পুরুষ	ফটো উপলব্ধ	111	YCF1513985	নাম : রনজিৎ দাস পিতার নাম: সুশান্ত দাস বাড়ির নং : n0087 বয়স : 33 লিঙ্গ : পুরুষ	ফটো উপলব্ধ
112	WB/28/185/144384	নাম : বিকাশ চন্দ্র দাস পিতার নাম: মুক্তরাম দাস বাড়ির নং : n0040 বয়স : 53 লিঙ্গ : পুরুষ	ফটো উপলব্ধ	113	CKN1443035	নাম : মধুমিতা দাস স্বামীর নাম: বিকাশ চন্দ্র দাস বাড়ির নং : n0040 বয়স : 44 লিঙ্গ : মহিলা	ফটো উপলব্ধ	114	WB/28/185/144163	নাম : রেবারানী দাস স্বামীর নাম: প্রবীর দাস বাড়ির নং : n0035 বয়স : 50 লিঙ্গ : মহিলা	ফটো উপলব্ধ
115	WB/28/185/144657	নাম : প্রবীর দাস পিতার নাম: হারাধন দাস বাড়ির নং : n0035 বয়স : 54 লিঙ্গ : পুরুষ	ফটো উপলব্ধ	116	CKN1393677	নাম : বন্যা দাস স্বামীর নাম: গজেন্দ্রনাথ দাস বাড়ির নং : n0035 বয়স : 49 লিঙ্গ : মহিলা	ফটো উপলব্ধ	117	WB/28/185/144607	নাম : গজেন্দ্রনাথ দাস পিতার নাম: হারাধন দাস বাড়ির নং : n0035 বয়স : 56 লিঙ্গ : পুরুষ	ফটো উপলব্ধ
118	WB/28/185/144226	নাম : তরুণকুমার দাস পিতার নাম: হারাধন দাস বাড়ির নং : n0035 বয়স : 66 লিঙ্গ : পুরুষ	ফটো উপলব্ধ	119	YCF1452358	নাম : পাপিয়া দাশ(টৌধুরী) স্বামীর নাম: সঞ্জীব দাশ বাড়ির নং : n0015 বয়স : 45 লিঙ্গ : মহিলা	ফটো উপলব্ধ	120	WB/28/185/144297	নাম : সঞ্জীব দাস পিতার নাম: মনোরঞ্জন দাস বাড়ির নং : n0015 বয়স : 52 লিঙ্গ : পুরুষ	ফটো উপলব্ধ



121	WB/28/185/144229	ফটো উপলব্ধ	122	YCF1689157	ফটো উপলব্ধ	123	CKN2295848	ফটো উপলব্ধ
নাম : লক্ষ্মীরানী দাস স্বামীর নাম: মনোরঞ্জন দাস বাড়ির নং : n0015 বয়স : 71 লিঙ্গ : মহিলা			নাম : রত্না দাস স্বামীর নাম: সমীর দাস বাড়ির নং : n0087 বয়স : 30 লিঙ্গ : মহিলা			নাম : সমীর দাস পিতার নাম: সুশান্ত দাস বাড়ির নং : n0087 বয়স : 43 লিঙ্গ : পুরুষ		
124	CKN2055176	ফটো উপলব্ধ	125	WB/28/185/144038	ফটো উপলব্ধ	126	CKN2296069	ফটো উপলব্ধ
নাম : সঞ্জীত কুমার দাস পিতার নাম: সুশান্ত দাস বাড়ির নং : n0087 বয়স : 43 লিঙ্গ : পুরুষ			নাম : অসীমারানী দাস স্বামীর নাম: সুশান্ত দাস বাড়ির নং : n0087 বয়স : 61 লিঙ্গ : মহিলা			নাম : টুটুল দাস স্বামীর নাম: অমলেশ দাস বাড়ির নং : n0041 বয়স : 45 লিঙ্গ : মহিলা		
127	CKN1321074	ফটো উপলব্ধ	128	WB/28/185/144177	ফটো উপলব্ধ	129	WB/28/185/144179	ফটো উপলব্ধ
নাম : অমলেশ দাস পিতার নাম: মানিক দাস বাড়ির নং : n0041 বয়স : 48 লিঙ্গ : পুরুষ			নাম : অর্পনা দাস স্বামীর নাম: অরবিন্দ দাস বাড়ির নং : n0040 বয়স : 53 লিঙ্গ : মহিলা			নাম : দুর্গাবালা দাস স্বামীর নাম: মুক্তরাম দাস বাড়ির নং : n0040 বয়স : 76 লিঙ্গ : মহিলা		
130	CKN2250124	ফটো উপলব্ধ	131	YCF1275486	ফটো উপলব্ধ	132	WB/28/185/144145	ফটো উপলব্ধ
নাম : কল্যান দাস পিতার নাম: অরুণ কুমার দাস বাড়ির নং : n0038 বয়স : 37 লিঙ্গ : পুরুষ			নাম : মিতালী বেরা (মন্ডল) স্বামীর নাম: সত্যরঞ্জন বেরা বাড়ির নং : n0038 বয়স : 40 লিঙ্গ : মহিলা			নাম : সুলেখা দাস স্বামীর নাম: অরুণ দাস বাড়ির নং : n0038 বয়স : 57 লিঙ্গ : মহিলা		
133	WB/28/185/144132	ফটো উপলব্ধ	134	YCF1778299	ফটো উপলব্ধ	135	CKN2055150	ফটো উপলব্ধ
নাম : অরুণ দাস পিতার নাম: রতন দাস বাড়ির নং : n0038 বয়স : 63 লিঙ্গ : পুরুষ			নাম : প্রিয়াঙ্কা দাস স্বামীর নাম: বরুণ কুমার দাস বাড়ির নং : n0037 বয়স : 30 লিঙ্গ : মহিলা			নাম : বরুণ কুমার দাস পিতার নাম: শান্তিনাথ দাস বাড়ির নং : n0037 বয়স : 43 লিঙ্গ : পুরুষ		
136	CKN2250140	ফটো উপলব্ধ	137	WB/28/185/144164	ফটো উপলব্ধ	138	YCF1778356	ফটো উপলব্ধ
নাম : রিন্টু দাস পিতার নাম: শান্তিনাথ দাস বাড়ির নং : n0037 বয়স : 44 লিঙ্গ : পুরুষ			নাম : অসীমারানী দাস স্বামীর নাম: শান্তিনাথ দাস বাড়ির নং : n0037 বয়স : 56 লিঙ্গ : মহিলা			নাম : চন্দনা দাস স্বামীর নাম: দিবাকর দাস বাড়ির নং : n0036 বয়স : 30 লিঙ্গ : মহিলা		
139	YCF0429589	ফটো উপলব্ধ	140	WB/28/185/144062	ফটো উপলব্ধ	141	WB/28/185/144183	ফটো উপলব্ধ
নাম : দিবাকর দাস পিতার নাম: রবীন্দ্রনাথ দাস বাড়ির নং : n0036 বয়স : 37 লিঙ্গ : পুরুষ			নাম : মালতী দাস স্বামীর নাম: রবীন দাস বাড়ির নং : n0036 বয়স : 53 লিঙ্গ : মহিলা			নাম : রবীন দাস পিতার নাম: চৈতন্য দাস বাড়ির নং : n0036 বয়স : 56 লিঙ্গ : পুরুষ		
142	WB/28/185/144665	ফটো উপলব্ধ	143	YCF2453983	ফটো উপলব্ধ	144	YCF2052058	ফটো উপলব্ধ
নাম : মঞ্জুরানী দাস স্বামীর নাম: তরুণ দাস বাড়ির নং : n0035 বয়স : 51 লিঙ্গ : মহিলা			নাম : শ্রেয়া দাস পিতার নাম: গজেন্দ্রনাথ দাস বাড়ির নং : এন0035 বয়স : 20 লিঙ্গ : মহিলা			নাম : শিল্পা দাস দত্ত স্বামীর নাম: কল্যান দাস বাড়ির নং : N0038 বয়স : 29 লিঙ্গ : মহিলা		
145	YCF2218873	ফটো উপলব্ধ	146	YCF1596568	ফটো উপলব্ধ	147	WB/28/185/144502	ফটো উপলব্ধ
নাম : পূজা দাস পিতার নাম: বিকাশ চন্দ্র দাস বাড়ির নং : এন0080 বয়স : 23 লিঙ্গ : মহিলা			নাম : সীমা দাস স্বামীর নাম: রিন্টু দাস বাড়ির নং : n0037 বয়স : 39 লিঙ্গ : মহিলা			নাম : শান্তিশিলা দোয়ারী স্বামীর নাম: মদন দোয়ারী বাড়ির নং : n0089 বয়স : 71 লিঙ্গ : মহিলা		
148	YCF1514017	ফটো উপলব্ধ	149	WB/28/185/144458	ফটো উপলব্ধ	150	WB/28/185/144528	ফটো উপলব্ধ
নাম : পলাশ দোলুই পিতার নাম: শৈলেন দোলুই বাড়ির নং : n0070 বয়স : 33 লিঙ্গ : পুরুষ			নাম : লিপিকা দোলুই স্বামীর নাম: শৈলেন দোলুই বাড়ির নং : n0070 বয়স : 50 লিঙ্গ : মহিলা			নাম : শৈলেন দোলুই পিতার নাম: কালীপদ দোলুই বাড়ির নং : n0070 বয়স : 57 লিঙ্গ : পুরুষ		



বিধানসভা নির্বাচনক্ষেত্রের নং, নাম : 198-তারকেশ্বর
ভাগ নং, নাম : 1-তালপুর পূর্ব-খ (বামুনপাড়া ও মাধবীতলা)

151 নাম : রুপসী দোলুই স্বামীর নাম: পলাশ দোলুই বাড়ির নং : এন০০৭০ বয়স : 23 লিঙ্গ : মহিলা	YCF2241560 ফটো উপলব্ধ	152 নাম : তনয় পাখিরা পিতার নাম: নব কুমার পাখিরা বাড়ির নং : এন০০৬৫ বয়স : 23 লিঙ্গ : পুরুষ	YCF2241719 ফটো উপলব্ধ	153 নাম : রবীন পাখিরা পিতার নাম: মনোরঞ্জন পাখিরা বাড়ির নং : n0065 বয়স : 44 লিঙ্গ : পুরুষ	CKN2250157 ফটো উপলব্ধ
154 নাম : কল্পনা পাখিরা স্বামীর নাম: নবকুমার পাখিরা বাড়ির নং : n0065 বয়স : 42 লিঙ্গ : মহিলা	YCF1514025 ফটো উপলব্ধ	155 নাম : নবকুমার পাখিরা পিতার নাম: মনোরঞ্জন পাখিরা বাড়ির নং : n0065 বয়স : 46 লিঙ্গ : পুরুষ	CKN2055184 ফটো উপলব্ধ	156 নাম : রুপা পাখিরা স্বামীর নাম: রবীন পাখিরা বাড়ির নং : এন০০৬৫ বয়স : 32 লিঙ্গ : মহিলা	YCF2051969 ফটো উপলব্ধ
157 নাম : রাজা পাখিরা পিতার নাম: নব কুমার পাখিরা বাড়ির নং : এন0065 বয়স : 20 লিঙ্গ : পুরুষ	YCF2481729 ফটো উপলব্ধ	158 নাম : কার্তিক পোড়েল পিতার নাম: শিবু পোড়েল বাড়ির নং : n0079 বয়স : 32 লিঙ্গ : পুরুষ	YCF1513977 ফটো উপলব্ধ	159 নাম : রেখারানী পোড়েল স্বামীর নাম: শিবু পোড়েল বাড়ির নং : n0079 বয়স : 56 লিঙ্গ : মহিলা	WB/28/185/144558 ফটো উপলব্ধ
160 নাম : শিবু পোড়েল পিতার নাম: সফল পোড়েল বাড়ির নং : n0079 বয়স : 61 লিঙ্গ : পুরুষ	WB/28/185/144612 ফটো উপলব্ধ	161 নাম : বৃষ্টি পোড়েল স্বামীর নাম: কার্তিক পোড়েল বাড়ির নং : এন0079 বয়স : 20 লিঙ্গ : মহিলা	YCF2454122 ফটো উপলব্ধ	162 নাম : সোহিনী ব্যানার্জী পিতার নাম: সুশান্ত ব্যানার্জী বাড়ির নং : এন০০৮৬ বয়স : 30 লিঙ্গ : মহিলা	UAA1743822 ফটো উপলব্ধ
163 নাম : সত্যচরণ বেরা পিতার নাম: গোপীকান্ত বেরা বাড়ির নং : n0081 বয়স : 53 লিঙ্গ : পুরুষ	WB/28/185/144416 ফটো উপলব্ধ	164 নাম : সৌমেন বেরা পিতার নাম: সত্যচরণ বেরা বাড়ির নং : এন০০৮১ বয়স : 22 লিঙ্গ : পুরুষ	YCF2306116 ফটো উপলব্ধ	165 নাম : সুমন কুমার বেরা পিতার নাম: সমীর কুমার বেরা বাড়ির নং : এন০০৮৩ বয়স : 22 লিঙ্গ : পুরুষ	YCF2306181 ফটো উপলব্ধ
166 নাম : রিঙ্কু বেরা স্বামীর নাম: লালটু বেরা বাড়ির নং : 185 বয়স : 33 লিঙ্গ : মহিলা	YPW1829829 ফটো উপলব্ধ	167 নাম : শম্পা বেরা স্বামীর নাম: কৌশিক বেরা বাড়ির নং : 0083 বয়স : 32 লিঙ্গ : মহিলা	YCF2133874 ফটো উপলব্ধ	168 নাম : শ্রাবন্তী বেরা স্বামীর নাম: সমীর বেরা বাড়ির নং : n0083 বয়স : 44 লিঙ্গ : মহিলা	CKN2055226 ফটো উপলব্ধ
169 নাম : সমীর বেরা পিতার নাম: ভীমচন্দ্র বেরা বাড়ির নং : n0083 বয়স : 55 লিঙ্গ : পুরুষ	WB/28/185/144433 ফটো উপলব্ধ	170 নাম : কৌশিক বেরা পিতার নাম: চিত্তরঞ্জন বেরা বাড়ির নং : C/20/2 বয়স : 37 লিঙ্গ : পুরুষ	CKN2416923 ফটো উপলব্ধ	171 নাম : মায়ারানী বেরা স্বামীর নাম: চিত্তরঞ্জন বেরা বাড়ির নং : n0083 বয়স : 55 লিঙ্গ : মহিলা	WB/28/185/144394 ফটো উপলব্ধ
172 নাম : চিত্তরঞ্জন বেরা পিতার নাম: ভীমচন্দ্র বেরা বাড়ির নং : n0083 বয়স : 61 লিঙ্গ : পুরুষ	WB/28/185/144355 ফটো উপলব্ধ	173 নাম : রীতারানী বেরা স্বামীর নাম: মনোরঞ্জন বেরা বাড়ির নং : n0083 বয়স : 54 লিঙ্গ : মহিলা	WB/28/185/144407 ফটো উপলব্ধ	174 নাম : মনোরঞ্জন বেরা পিতার নাম: ভীমচন্দ্র বেরা বাড়ির নং : n0083 বয়স : 63 লিঙ্গ : পুরুষ	WB/28/185/144615 ফটো উপলব্ধ
175 নাম : নমিতা বেরা স্বামীর নাম: নিরঞ্জন বেরা বাড়ির নং : n0083 বয়স : 56 লিঙ্গ : মহিলা	WB/28/185/144408 ফটো উপলব্ধ	176 নাম : নিরঞ্জন বেরা পিতার নাম: ভীমচন্দ্র বেরা বাড়ির নং : n0083 বয়স : 66 লিঙ্গ : পুরুষ	WB/28/185/144169 ফটো উপলব্ধ	177 নাম : শর্বানী বেরা স্বামীর নাম: কমল বেরা বাড়ির নং : n0082 বয়স : 31 লিঙ্গ : মহিলা	YCF1689140 ফটো উপলব্ধ
178 নাম : কমল বেরা পিতার নাম: কালীপদ বেরা বাড়ির নং : n0082 বয়স : 44 লিঙ্গ : পুরুষ	CKN2055192 ফটো উপলব্ধ	179 নাম : মধুমিতা বেরা স্বামীর নাম: সরোজ কুমার বেরা বাড়ির নং : n0082 বয়স : 36 লিঙ্গ : মহিলা	YCF1514041 ফটো উপলব্ধ	180 নাম : সরোজ কুমার বেরা পিতার নাম: কালীপদ বেরা বাড়ির নং : n0082 বয়স : 44 লিঙ্গ : পুরুষ	CKN1443233 ফটো উপলব্ধ



বিধানসভা নির্বাচনক্ষেত্রের নং, নাম : 198-তারকেশ্বর
ভাগ নং, নাম : 1-তালপুর পূর্ব-খ (বামুনপাড়া ও মাধবীতলা)

181	WB/28/185/144328	নাম : বাসন্তী বেরা স্বামীর নাম: কালীপদ বেরা বাড়ির নং : n0082 বয়স : 59 লিঙ্গ : মহিলা	ফটো উপলব্ধ	182	WB/28/185/144293	নাম : কালীপদ বেরা পিতার নাম: গৌর বেরা বাড়ির নং : n0082 বয়স : 75 লিঙ্গ : পুরুষ	ফটো উপলব্ধ	183	CKN2416931	নাম : তারাপদ বেরা পিতার নাম: নেপাল চন্দ্র বেরা বাড়ির নং : 172 বয়স : 37 লিঙ্গ : পুরুষ	ফটো উপলব্ধ
184	YCF1778349	নাম : মিঠু বেরা স্বামীর নাম: তারাপদ বেরা বাড়ির নং : 172 বয়স : 39 লিঙ্গ : মহিলা	ফটো উপলব্ধ	185	YCF1596550	নাম : সাগরিকা বেরা স্বামীর নাম: সমর বেরা বাড়ির নং : n0081 বয়স : 36 লিঙ্গ : মহিলা	ফটো উপলব্ধ	186	WB/28/185/144523	নাম : সমর বেরা পিতার নাম: নেপাল বেরা বাড়ির নং : n0081 বয়স : 49 লিঙ্গ : পুরুষ	ফটো উপলব্ধ
187	WB/28/185/144305	নাম : ললিতা বেরা স্বামীর নাম: নেপাল বেরা বাড়ির নং : n0081 বয়স : 61 লিঙ্গ : মহিলা	ফটো উপলব্ধ	188	WB/28/185/144434	নাম : নেপাল বেরা পিতার নাম: নিতাই বেরা বাড়ির নং : n0081 বয়স : 66 লিঙ্গ : পুরুষ	ফটো উপলব্ধ	189	YCF1596618	নাম : পিংকু বেরা স্বামীর নাম: পিন্টু বেরা বাড়ির নং : n0081 বয়স : 32 লিঙ্গ : মহিলা	ফটো উপলব্ধ
190	CKN2055200	নাম : পিন্টু বেরা পিতার নাম: গোপীকান্ত বেরা বাড়ির নং : n0081 বয়স : 43 লিঙ্গ : পুরুষ	ফটো উপলব্ধ	191	WB/28/185/144306	নাম : বেচীবালা বেরা স্বামীর নাম: গোপীকান্ত বেরা বাড়ির নং : n0081 বয়স : 69 লিঙ্গ : মহিলা	ফটো উপলব্ধ	192	WB/28/185/144415	নাম : লালটু বেরা পিতার নাম: নকুল বেরা বাড়ির নং : n0080 বয়স : 49 লিঙ্গ : পুরুষ	ফটো উপলব্ধ
193	YCF1596626	নাম : পুষ্পল বেরা পিতার নাম: প্রশান্ত বেরা বাড়ির নং : n0080 বয়স : 31 লিঙ্গ : পুরুষ	ফটো উপলব্ধ	194	WB/28/185/144609	নাম : মিনতী বেরা স্বামীর নাম: প্রশান্ত বেরা বাড়ির নং : n0080 বয়স : 54 লিঙ্গ : মহিলা	ফটো উপলব্ধ	195	WB/28/185/144526	নাম : প্রশান্ত বেরা পিতার নাম: নকুল চন্দ্র বেরা বাড়ির নং : n0080 বয়স : 56 লিঙ্গ : পুরুষ	ফটো উপলব্ধ
196	YCF2133973	নাম : প্রতিমা মণ্ডল স্বামীর নাম: অসীম কুমার মণ্ডল বাড়ির নং : n0018 বয়স : 71 লিঙ্গ : মহিলা	ফটো উপলব্ধ	197	YCF2241586	নাম : সুজাতা মন্ডল স্বামীর নাম: শ্রীকান্ত মন্ডল বাড়ির নং : এন০০৩৯ বয়স : 24 লিঙ্গ : মহিলা	ফটো উপলব্ধ	198	YCF2133817	নাম : পল্লবী মন্ডল পিতার নাম: সনত মন্ডল বাড়ির নং : N0009 বয়স : 24 লিঙ্গ : মহিলা	ফটো উপলব্ধ
199	UAA1618867	নাম : তনুশ্রী মন্ডল স্বামীর নাম: রাজু মন্ডল বাড়ির নং : 0008 বয়স : 32 লিঙ্গ : মহিলা	ফটো উপলব্ধ	200	WB/28/185/144679	নাম : বিজলী মণ্ডল স্বামীর নাম: প্রভাত মণ্ডল বাড়ির নং : n0017 বয়স : 79 লিঙ্গ : মহিলা	ফটো উপলব্ধ	201	YNG1887728	নাম : মৌমিতা মন্ডল স্বামীর নাম: লক্ষীকান্ত মন্ডল বাড়ির নং : এন০০৩৯ বয়স : 30 লিঙ্গ : মহিলা	ফটো উপলব্ধ
202	YCF2218865	নাম : শিল্পা মন্ডল পিতার নাম: অসিত মন্ডল বাড়ির নং : এন০০১৪ বয়স : 23 লিঙ্গ : মহিলা	ফটো উপলব্ধ	203	YCF2218881	নাম : প্রিয়ঙ্কা মন্ডল পিতার নাম: প্রবীর মন্ডল বাড়ির নং : এন০০১৪ বয়স : 23 লিঙ্গ : মহিলা	ফটো উপলব্ধ	204	YCF1452457	নাম : রাজ কুমার মন্ডল পিতার নাম: জয়দেব মন্ডল বাড়ির নং : n0039 বয়স : 34 লিঙ্গ : পুরুষ	ফটো উপলব্ধ
205	YCF1321934	নাম : শ্রীকান্ত মন্ডল পিতার নাম: জয়দেব মন্ডল বাড়ির নং : n0039 বয়স : 34 লিঙ্গ : পুরুষ	ফটো উপলব্ধ	206	CKN2055242	নাম : লক্ষীকান্ত মন্ডল পিতার নাম: সমর কুমার মন্ডল বাড়ির নং : n0039 বয়স : 42 লিঙ্গ : পুরুষ	ফটো উপলব্ধ	207	WB/28/185/144658	নাম : জয়দেব মণ্ডল পিতার নাম: কৃষ্ণ মণ্ডল বাড়ির নং : n0039 বয়স : 57 লিঙ্গ : পুরুষ	ফটো উপলব্ধ
208	WB/28/185/144096	নাম : শিখারানী মণ্ডল স্বামীর নাম: সমর মণ্ডল বাড়ির নং : n0039 বয়স : 59 লিঙ্গ : মহিলা	ফটো উপলব্ধ	209	YCF1322114	নাম : চিনা মন্ডল পিতার নাম: তাপসকুমার মন্ডল বাড়ির নং : n0020 বয়স : 37 লিঙ্গ : মহিলা	ফটো উপলব্ধ	210	YCF1596469	নাম : সৈকত মন্ডল পিতার নাম: বিধান মন্ডল বাড়ির নং : n0019 বয়স : 32 লিঙ্গ : পুরুষ	ফটো উপলব্ধ



বিধানসভা নির্বাচনক্ষেত্রের নং, নাম : 198-তারকেশ্বর
ভাগ নং, নাম : 1-তালপুর পূর্ব-খ (বামুনপাড়া ও মাধবীতলা)

211 নাম : লক্ষ্মীরানী মণ্ডল স্বামীর নাম: বিধান মণ্ডল বাড়ির নং : n0019 বয়স : 52 লিঙ্গ : মহিলা	WB/28/185/144331	ফটো উপলব্ধ	212 নাম : বিধান মণ্ডল পিতার নাম: বিশ্বনাথ মণ্ডল বাড়ির নং : n0019 বয়স : 59 লিঙ্গ : পুরুষ	WB/28/185/144176	ফটো উপলব্ধ	213 নাম : শিখা মন্ডল স্বামীর নাম: শুভেন্দু মন্ডল বাড়ির নং : n0018 বয়স : 39 লিঙ্গ : মহিলা	YCF1321991	ফটো উপলব্ধ
214 নাম : মধুমিতা মন্ডল স্বামীর নাম: শান্তনু মন্ডল বাড়ির নং : n0018 বয়স : 48 লিঙ্গ : মহিলা	YCF1778232	ফটো উপলব্ধ	215 নাম : শান্তনু মণ্ডল পিতার নাম: অসীম কুমার মণ্ডল বাড়ির নং : n0018 বয়স : 53 লিঙ্গ : পুরুষ	WB/28/185/144296	ফটো উপলব্ধ	216 নাম : মিঠু মন্ডল স্বামীর নাম: প্রনব মন্ডল বাড়ির নং : n0017 বয়স : 43 লিঙ্গ : মহিলা	CKN2250165	ফটো উপলব্ধ
217 নাম : মানব কুমার মন্ডল পিতার নাম: প্রভাত কুমার মন্ডল বাড়ির নং : n0017 বয়স : 49 লিঙ্গ : পুরুষ	CKN2055267	ফটো উপলব্ধ	218 নাম : প্রনব মণ্ডল পিতার নাম: প্রভাত মণ্ডল বাড়ির নং : n0017 বয়স : 52 লিঙ্গ : পুরুষ	WB/28/185/144447	ফটো উপলব্ধ	219 নাম : বিমান মণ্ডল পিতার নাম: হৃষিকেশ মণ্ডল বাড়ির নং : n0014 বয়স : 54 লিঙ্গ : পুরুষ	WB/28/185/144573	ফটো উপলব্ধ
220 নাম : কাঞ্চন মণ্ডল স্বামীর নাম: তাপস মণ্ডল বাড়ির নং : n0020 বয়স : 58 লিঙ্গ : মহিলা	YCF2353225	ফটো উপলব্ধ	221 নাম : গোবর্দন মণ্ডল পিতার নাম: আন্তিবিজয় মণ্ডল বাড়ির নং : n0013 বয়স : 52 লিঙ্গ : পুরুষ	YCF2263242	ফটো উপলব্ধ	222 নাম : আশিষ কুমার মন্ডল পিতার নাম: গোপাল চন্দ্র মন্ডল বাড়ির নং : n0016 বয়স : 49 লিঙ্গ : পুরুষ	YCF2279081	ফটো উপলব্ধ
223 নাম : পলাশ মন্ডল পিতার নাম: প্রবীর মন্ডল বাড়ির নং : n0014 বয়স : 30 লিঙ্গ : পুরুষ	YCF1689041	ফটো উপলব্ধ	224 নাম : রীনা কাঁড়ার (মন্ডল) স্বামীর নাম: অনুপ কুমার মন্ডল বাড়ির নং : n0014 বয়স : 48 লিঙ্গ : মহিলা	YCF1321942	ফটো উপলব্ধ	225 নাম : অপর্ণা মন্ডল স্বামীর নাম: বিমান মন্ডল বাড়ির নং : n0014 বয়স : 49 লিঙ্গ : মহিলা	CKN2055234	ফটো উপলব্ধ
226 নাম : মিতা মন্ডল স্বামীর নাম: তুষারকান্তী মন্ডল বাড়ির নং : n0014 বয়স : 51 লিঙ্গ : মহিলা	CKN1394493	ফটো উপলব্ধ	227 নাম : শেফালী মণ্ডল স্বামীর নাম: অসিত মণ্ডল বাড়ির নং : n0014 বয়স : 53 লিঙ্গ : মহিলা	WB/28/185/144677	ফটো উপলব্ধ	228 নাম : তাপস কুমার মণ্ডল পিতার নাম: অনিল মণ্ডল বাড়ির নং : n0020 বয়স : 61 লিঙ্গ : পুরুষ	YCF2353191	ফটো উপলব্ধ
229 নাম : অর্পিতা মন্ডল পিতার নাম: স্বদেশ ঘোষ বাড়ির নং : এন0019 বয়স : 25 লিঙ্গ : মহিলা	YCF2195121	ফটো উপলব্ধ	230 নাম : ছবিরানী মণ্ডল স্বামীর নাম: প্রবীর মণ্ডল বাড়ির নং : n0014 বয়স : 52 লিঙ্গ : মহিলা	WB/28/185/144497	ফটো উপলব্ধ	231 নাম : প্রবীর মণ্ডল পিতার নাম: হৃষিকেশ মণ্ডল বাড়ির নং : n0014 বয়স : 56 লিঙ্গ : পুরুষ	WB/28/185/144579	ফটো উপলব্ধ
232 নাম : অসিতকুমার মণ্ডল পিতার নাম: হৃষিকেশ মণ্ডল বাড়ির নং : n0014 বয়স : 58 লিঙ্গ : পুরুষ	WB/28/185/144324	ফটো উপলব্ধ	233 নাম : অনুপ কুমার মণ্ডল পিতার নাম: শিবনাথ মণ্ডল বাড়ির নং : n0014 বয়স : 57 লিঙ্গ : পুরুষ	WB/28/185/144242	ফটো উপলব্ধ	234 নাম : তুষার কান্তি মণ্ডল পিতার নাম: অনিল মণ্ডল বাড়ির নং : n0014 বয়স : 60 লিঙ্গ : পুরুষ	WB/28/185/144532	ফটো উপলব্ধ
235 নাম : বন্দনা মন্ডল স্বামীর নাম: গোবর্দন মন্ডল বাড়ির নং : n0013 বয়স : 43 লিঙ্গ : মহিলা	YCF1322064	ফটো উপলব্ধ	236 নাম : টুঙ্গা মন্ডল স্বামীর নাম: হারাদান মন্ডল বাড়ির নং : n0013 বয়স : 52 লিঙ্গ : মহিলা	CKN2055283	ফটো উপলব্ধ	237 নাম : চাঁপারানী মণ্ডল স্বামীর নাম: আন্তিবিজয় মণ্ডল বাড়ির নং : n0013 বয়স : 71 লিঙ্গ : মহিলা	WB/28/185/144329	ফটো উপলব্ধ
238 নাম : মনিকা মন্ডল স্বামীর নাম: সৌমিত্র মন্ডল বাড়ির নং : n0012 বয়স : 32 লিঙ্গ : মহিলা	YCF1689116	ফটো উপলব্ধ	239 নাম : সৌমিত্র মন্ডল পিতার নাম: সুকুমার মণ্ডল বাড়ির নং : n0012 বয়স : 45 লিঙ্গ : পুরুষ	CKN1442821	ফটো উপলব্ধ	240 নাম : মনিকা মণ্ডল স্বামীর নাম: সুকুমার মণ্ডল বাড়ির নং : n0012 বয়স : 64 লিঙ্গ : মহিলা	WB/28/185/144495	ফটো উপলব্ধ



বিধানসভা নির্বাচনক্ষেত্রের নং, নাম : 198-তারকেশ্বর
ভাগ নং, নাম : 1-তালপুর পূর্ব-খ (বামুনপাড়া ও মাধবীতলা)

241 নাম : অর্চনা মন্ডল স্বামীর নাম: ধীরাজ মন্ডল বাড়ির নং : n0011 বয়স : 46 লিঙ্গ : মহিলা	CKN2055275 ফটো উপলব্ধ	242 নাম : ধীরাজ কুমার মণ্ডল পিতার নাম: বিভূতিভূষণ মণ্ডল বাড়ির নং : 3 বয়স : 59 লিঙ্গ : পুরুষ	WB/28/185/144620 ফটো উপলব্ধ	243 নাম : সায়ন মন্ডল পিতার নাম: সরোজ মন্ডল বাড়ির নং : n0010 বয়স : 31 লিঙ্গ : পুরুষ	YCF1689033 ফটো উপলব্ধ
244 নাম : মিনতি মণ্ডল স্বামীর নাম: সরোজ কুমার মণ্ডল বাড়ির নং : n0010 বয়স : 56 লিঙ্গ : মহিলা	WB/28/185/144675 ফটো উপলব্ধ	245 নাম : সরোজ কুমার মন্ডল পিতার নাম: বিভূতি মন্ডল বাড়ির নং : n0010 বয়স : 61 লিঙ্গ : পুরুষ	YCF2556678 ফটো উপলব্ধ	246 নাম : ললিতা মণ্ডল স্বামীর নাম: সনৎ মণ্ডল বাড়ির নং : n0009 বয়স : 55 লিঙ্গ : মহিলা	WB/28/185/144510 ফটো উপলব্ধ
247 নাম : সনৎ মণ্ডল পিতার নাম: বিভূতি ভূষণ মণ্ডল বাড়ির নং : n0009 বয়স : 65 লিঙ্গ : পুরুষ	WB/28/185/144598 ফটো উপলব্ধ	248 নাম : রাজু মন্ডল পিতার নাম: তপনকুমার মন্ডল বাড়ির নং : n0008 বয়স : 42 লিঙ্গ : পুরুষ	CKN2055259 ফটো উপলব্ধ	249 নাম : স্বর্নব মন্ডল পিতার নাম: প্রনব কুমার মন্ডল বাড়ির নং : এন0017 বয়স : 22 লিঙ্গ : পুরুষ	YCF2314771 ফটো উপলব্ধ
250 নাম : সরোজিনী মণ্ডল স্বামীর নাম: শিবনাথ মণ্ডল বাড়ির নং : n0014 বয়স : 83 লিঙ্গ : মহিলা	WB/28/185/144438 ফটো উপলব্ধ	251 নাম : অসীম কুমার মণ্ডল পিতার নাম: সাধন মণ্ডল বাড়ির নং : n0018 বয়স : 79 লিঙ্গ : পুরুষ	WB/28/185/144002 ফটো উপলব্ধ	252 নাম : তপন কুমার মণ্ডল পিতার নাম: বিভূতি মণ্ডল বাড়ির নং : n0008 বয়স : 69 লিঙ্গ : পুরুষ	WB/28/185/144310 ফটো উপলব্ধ
253 নাম : সৌমি মন্ডল পিতার নাম: হারাধন মন্ডল বাড়ির নং : এন০০১৩ বয়স : 25 লিঙ্গ : মহিলা	YCF2052009 ফটো উপলব্ধ	254 নাম : অন্তরা মন্ডল পিতার নাম: ধীরাজ কুমার মন্ডল বাড়ির নং : এন০০০৩ বয়স : 25 লিঙ্গ : মহিলা	YCF2051993 ফটো উপলব্ধ	255 নাম : হারাধন মণ্ডল পিতার নাম: অস্তিবিজয় মণ্ডল বাড়ির নং : n0013 বয়স : 58 লিঙ্গ : পুরুষ	WB/28/185/144611 ফটো উপলব্ধ
256 নাম : দেবরীনা মন্ডল পিতার নাম: বিমান মন্ডল বাড়ির নং : n0116 বয়স : 26 লিঙ্গ : মহিলা	YCF1984475 ফটো উপলব্ধ	#2 257 নাম : সুরত মাজি পিতার নাম: বিকাশ মাজি বাড়ির নং : n0105 বয়স : 26 লিঙ্গ : পুরুষ	YCF1984368 ফটো উপলব্ধ	# 258 নাম : মোনালিসা মন্ডল পিতার নাম: তুষার কান্তি মন্ডল বাড়ির নং : n0107 বয়স : 26 লিঙ্গ : মহিলা	YCF1984384 ফটো উপলব্ধ
259 নাম : বর্নলী মন্ডল স্বামীর নাম: আশীষ মন্ডল বাড়ির নং : n0100 বয়স : 44 লিঙ্গ : মহিলা	CKN1904309 ফটো উপলব্ধ	260 নাম : সোমা মন্ডল পিতার নাম: মহিমাংগু মন্ডল বাড়ির নং : এন০০৮৪ বয়স : 41 লিঙ্গ : মহিলা	CKN2365831 ফটো উপলব্ধ	261 নাম : কুমকুম মন্ডল স্বামীর নাম: মানব কুমার মন্ডল বাড়ির নং : n0097 বয়স : 37 লিঙ্গ : মহিলা	YCF1353739 ফটো উপলব্ধ
262 নাম : চয়ন মন্ডল পিতার নাম: সরোজ মন্ডল বাড়ির নং : তালপুর পূর্ব খাঁ বয়স : 24 লিঙ্গ : পুরুষ	YCF2133825 ফটো উপলব্ধ	263 নাম : জয়শ্রী সাঁতরা মাজি স্বামীর নাম: বিমল মাজি বাড়ির নং : এন০০৭২ বয়স : 24 লিঙ্গ : মহিলা	YCF2272417 ফটো উপলব্ধ	264 নাম : রিস্পা মাজি পিতার নাম: অজিত মাজি বাড়ির নং : এন০০৭১ বয়স : 23 লিঙ্গ : মহিলা	YCF2241677 ফটো উপলব্ধ
265 নাম : অতনু মাজি পিতার নাম: উমাপদ মাজি বাড়ির নং : এন০০৭৩ বয়স : 24 লিঙ্গ : পুরুষ	YCF2241685 ফটো উপলব্ধ	266 নাম : রমেন মাজি পিতার নাম: তপন মাজি বাড়ির নং : এন০০৬৯ বয়স : 23 লিঙ্গ : পুরুষ	YCF2241701 ফটো উপলব্ধ	267 নাম : সুদীপ্ত মাজি পিতার নাম: বিকাশ চন্দ্র মাজি বাড়ির নং : এন০০৬৯ বয়স : 23 লিঙ্গ : পুরুষ	YCF2241693 ফটো উপলব্ধ
268 নাম : সজল মাজি পিতার নাম: প্রদীপ মাজি বাড়ির নং : এন০০৮৪ বয়স : 23 লিঙ্গ : পুরুষ	YCF2241727 ফটো উপলব্ধ	269 নাম : ফুলন মাজি স্বামীর নাম: পিন্টু মাজি বাড়ির নং : এন০০৭৭ বয়স : 35 লিঙ্গ : মহিলা	YCF1332774 ফটো উপলব্ধ	270 নাম : বৈশাখী মাজি পিতার নাম: উদয় মাজি বাড়ির নং : এন০০৬৬ বয়স : 23 লিঙ্গ : মহিলা	YCF2270361 ফটো উপলব্ধ



বিধানসভা নির্বাচনক্ষেত্রের নং, নাম : 198-তারকেশ্বর
ভাগ নং, নাম : 1-তালপুর পূর্ব-খ (বামুনপাড়া ও মাধবীতলা)

271	YAF2052793	ফটো উপলব্ধ	272	SNV2266112	ফটো উপলব্ধ	273	WB/28/185/144307	ফটো উপলব্ধ
নাম : সুহতা চক্রবর্তী স্বামীর নাম: চন্দন চক্রবর্তী বাড়ির নং : এন০৫৫ বয়স : 25 লিঙ্গ : মহিলা			নাম : প্রিয়া পোড়েল পিতার নাম: সুকুমার পোড়েল বাড়ির নং : এন০৮৪ বয়স : 24 লিঙ্গ : মহিলা			নাম : দিপালী মাজি স্বামীর নাম: উদয় মাজি বাড়ির নং : n0066 বয়স : 51 লিঙ্গ : মহিলা		
274	CKN1393859	ফটো উপলব্ধ	275	YCF1513928	ফটো উপলব্ধ	276	YCF1275593	ফটো উপলব্ধ
নাম : উদয় মাজি পিতার নাম: গনেশ মাজি বাড়ির নং : n0066 বয়স : 54 লিঙ্গ : পুরুষ			নাম : বাসন্তী মাজি স্বামীর নাম: সনৎ মাজি বাড়ির নং : n0066 বয়স : 36 লিঙ্গ : মহিলা			নাম : সনৎ মাজি পিতার নাম: ভানু মাজি বাড়ির নং : n0066 বয়স : 37 লিঙ্গ : পুরুষ		
277	WB/28/185/144474	ফটো উপলব্ধ	278	WB/28/185/144478	ফটো উপলব্ধ	279	CKN2416949	ফটো উপলব্ধ
নাম : তুলসী মাজি স্বামীর নাম: ভানু মাজি বাড়ির নং : n0066 বয়স : 52 লিঙ্গ : মহিলা			নাম : ভানু মাজি পিতার নাম: গনেশ মাজি বাড়ির নং : n0066 বয়স : 56 লিঙ্গ : পুরুষ			নাম : হেমন্ত মাজি পিতার নাম: নিমাই চন্দ্র মাজি বাড়ির নং : n0061 বয়স : 37 লিঙ্গ : পুরুষ		
280	WB/28/185/144569	ফটো উপলব্ধ	281	WB/28/185/144570	ফটো উপলব্ধ	282	CKN2055390	ফটো উপলব্ধ
নাম : মিনতি মাজি স্বামীর নাম: নিমাই মাজি বাড়ির নং : n0061 বয়স : 66 লিঙ্গ : মহিলা			নাম : শান্তি মাজি স্বামীর নাম: নটবর মাজি বাড়ির নং : n0061 বয়স : 61 লিঙ্গ : মহিলা			নাম : নটবর মাজি পিতার নাম: নিরাপদ মাজি বাড়ির নং : n0061 বয়স : 76 লিঙ্গ : পুরুষ		
283	CKN2361814	ফটো উপলব্ধ	284	CKN1321090	ফটো উপলব্ধ	285	CKN2055309	ফটো উপলব্ধ
নাম : বন্যা মাজি স্বামীর নাম: মনোজ কুমার মাজি বাড়ির নং : n0074 বয়স : 44 লিঙ্গ : মহিলা			নাম : মনোজ কুমার মাজি পিতার নাম: জীতেন্দ্রনাথ মাজি বাড়ির নং : n0074 বয়স : 47 লিঙ্গ : পুরুষ			নাম : সুমিত্রা মাজি স্বামীর নাম: উমাপদ মাজি বাড়ির নং : n0073 বয়স : 44 লিঙ্গ : মহিলা		
286	WB/28/185/144577	ফটো উপলব্ধ	287	YCF1778257	ফটো উপলব্ধ	288	YCF1321900	ফটো উপলব্ধ
নাম : রবীন্দ্রনাথ মাজি পিতার নাম: সূর্যকান্ত মাজি বাড়ির নং : n0073 বয়স : 61 লিঙ্গ : পুরুষ			নাম : বিদেশ মাজি পিতার নাম: জয়দেব মাজি বাড়ির নং : n0073 বয়স : 32 লিঙ্গ : পুরুষ			নাম : স্বদেশ মাজি পিতার নাম: জয়দেব মাজি বাড়ির নং : n0073 বয়স : 36 লিঙ্গ : পুরুষ		
289	WB/28/185/144267	ফটো উপলব্ধ	290	WB/28/185/144488	ফটো উপলব্ধ	291	YCF1514009	ফটো উপলব্ধ
নাম : মংগলা মাজি স্বামীর নাম: জয়দেব মাজি বাড়ির নং : n0073 বয়স : 59 লিঙ্গ : মহিলা			নাম : জয়দেব মাজি পিতার নাম: সূর্যকান্ত মাজি বাড়ির নং : n0073 বয়স : 71 লিঙ্গ : পুরুষ			নাম : কমল মাজি পিতার নাম: শিশির কুমার মাজি বাড়ির নং : n0072 বয়স : 32 লিঙ্গ : পুরুষ		
292	CKN2361103	ফটো উপলব্ধ	293	WB/28/185/144572	ফটো উপলব্ধ	294	WB/28/185/144535	ফটো উপলব্ধ
নাম : রমেশ মাঝি পিতার নাম: দেবেন্দ্রনাথ মাঝি বাড়ির নং : n0072 বয়স : 41 লিঙ্গ : পুরুষ			নাম : শোভারানী মাজি স্বামীর নাম: দেবেন্দ্র নাথ মাজি বাড়ির নং : n0072 বয়স : 55 লিঙ্গ : মহিলা			নাম : দেবেন্দ্র নাথ মাজি পিতার নাম: যতীন্দ্র নাথ মাজি বাড়ির নং : n0072 বয়স : 63 লিঙ্গ : পুরুষ		
295	WB/28/185/144565	ফটো উপলব্ধ	296	WB/28/185/144524	ফটো উপলব্ধ	297	YCF1275437	ফটো উপলব্ধ
নাম : আরতি মাজি স্বামীর নাম: শিশির মাজি বাড়ির নং : n0072 বয়স : 50 লিঙ্গ : মহিলা			নাম : শিশির মাজি পিতার নাম: যতীন্দ্র মাজি বাড়ির নং : n0072 বয়স : 55 লিঙ্গ : পুরুষ			নাম : রাজু মাজি পিতার নাম: রবীন মাজি বাড়ির নং : n0072 বয়স : 36 লিঙ্গ : পুরুষ		
298	WB/28/185/144563	ফটো উপলব্ধ	299	WB/28/185/144121	ফটো উপলব্ধ	300	YCF1689058	ফটো উপলব্ধ
নাম : ঝর্ণারানী মাজি স্বামীর নাম: রবীন মাজি বাড়ির নং : n0072 বয়স : 53 লিঙ্গ : মহিলা			নাম : রবীন মাজি পিতার নাম: যতীন্দ্র মাজি বাড়ির নং : n0072 বয়স : 57 লিঙ্গ : পুরুষ			নাম : বিমল মাজি পিতার নাম: শংকর মাজি বাড়ির নং : n0072 বয়স : 32 লিঙ্গ : পুরুষ		



বিধানসভা নির্বাচনক্ষেত্রের নং, নাম : 198-তারকেশ্বর
ভাগ নং, নাম : 1-তালপুর পূর্ব-খ (বামুনপাড়া ও মাধবীতলা)

301	WB/28/185/144445	নাম : মালতী মাজি স্বামীর নাম: শংকর মাজি বাড়ির নং : n0072 বয়স : 58 লিঙ্গ : মহিলা	ফটো উপলব্ধ	302	WB/28/185/144043	নাম : শংকর মাজি পিতার নাম: যতীন্দ্র মাজি বাড়ির নং : n0072 বয়স : 66 লিঙ্গ : পুরুষ	ফটো উপলব্ধ	303	CKN2056075	নাম : অপর্ণা মাজি স্বামীর নাম: অজিত মাজি বাড়ির নং : n0071 বয়স : 43 লিঙ্গ : মহিলা	ফটো উপলব্ধ
304	CKN0250753	নাম : অজিত মাজি পিতার নাম: মিলন মাজি বাড়ির নং : n0071 বয়স : 52 লিঙ্গ : পুরুষ	ফটো উপলব্ধ	305	CKN2295863	নাম : বিধানচন্দ্র মাজি পিতার নাম: মিলন মাজি বাড়ির নং : n0071 বয়স : 59 লিঙ্গ : পুরুষ	ফটো উপলব্ধ	306	YCF1778372	নাম : চিরঞ্জিৎ মাজি পিতার নাম: পরেশ মাজি বাড়ির নং : n0071 বয়স : 29 লিঙ্গ : পুরুষ	ফটো উপলব্ধ
307	YCF1596477	নাম : বিশ্বজিৎ মাজি পিতার নাম: পরেশ মাজি বাড়ির নং : n0071 বয়স : 31 লিঙ্গ : পুরুষ	ফটো উপলব্ধ	308	WB/28/185/144450	নাম : সুমিত্রা মাজি স্বামীর নাম: পরেশ মাজি বাড়ির নং : n0071 বয়স : 52 লিঙ্গ : মহিলা	ফটো উপলব্ধ	309	CKN0250738	নাম : পরেশ মাজি পিতার নাম: মিলন মাজি বাড়ির নং : n0071 বয়স : 61 লিঙ্গ : পুরুষ	ফটো উপলব্ধ
310	CKN2056091	নাম : সমীর মাজি পিতার নাম: মহাদেব মাজি বাড়ির নং : n0071 বয়স : 41 লিঙ্গ : পুরুষ	ফটো উপলব্ধ	311	WB/28/185/144456	নাম : স্বামী মাজি পিতার নাম: মহাদেব মাজি বাড়ির নং : n0071 বয়স : 57 লিঙ্গ : মহিলা	ফটো উপলব্ধ	312	WB/28/185/144209	নাম : মহাদেব মাজি পিতার নাম: মিলন মাজি বাড়ির নং : n0071 বয়স : 66 লিঙ্গ : পুরুষ	ফটো উপলব্ধ
313	YCF1596576	নাম : মন্দিরা মাজি স্বামীর নাম: অসিত বরন মাজি বাড়ির নং : n0069 বয়স : 32 লিঙ্গ : মহিলা	ফটো উপলব্ধ	314	CKN2055382	নাম : সীমা মাজি স্বামীর নাম: বিকাশ মাজি বাড়ির নং : n0069 বয়স : 43 লিঙ্গ : মহিলা	ফটো উপলব্ধ	315	CKN2055366	নাম : দীপা মাজি স্বামীর নাম: তপনকুমার মাজি বাড়ির নং : n0069 বয়স : 44 লিঙ্গ : মহিলা	ফটো উপলব্ধ
316	CKN2055374	নাম : বিকাশ চন্দ্র মাজি পিতার নাম: রতন চন্দ্র মাজি বাড়ির নং : n0069 বয়স : 48 লিঙ্গ : পুরুষ	ফটো উপলব্ধ	317	YCF1778323	নাম : রুবি মাজি স্বামীর নাম: গৌতম মাজি বাড়ির নং : n0069 বয়স : 34 লিঙ্গ : মহিলা	ফটো উপলব্ধ	318	CKN2055358	নাম : তপন কুমার মাজি পিতার নাম: জীবন মাজি বাড়ির নং : n0069 বয়স : 47 লিঙ্গ : পুরুষ	ফটো উপলব্ধ
319	WB/28/185/144541	নাম : অসীতবরন মাজি পিতার নাম: জীবন মাজি বাড়ির নং : n0069 বয়স : 50 লিঙ্গ : পুরুষ	ফটো উপলব্ধ	320	WB/28/185/144560	নাম : শ্যামা মাজি স্বামীর নাম: জীবন মাজি বাড়ির নং : n0069 বয়স : 72 লিঙ্গ : মহিলা	ফটো উপলব্ধ	321	WB/28/185/144561	নাম : মিঠু মাজি স্বামীর নাম: নারায়ন মাজি বাড়ির নং : n0069 বয়স : 51 লিঙ্গ : মহিলা	ফটো উপলব্ধ
322	WB/28/185/144562	নাম : অষ্টরানী মাজি পিতার নাম: নারায়ন মাজি বাড়ির নং : n0069 বয়স : 59 লিঙ্গ : মহিলা	ফটো উপলব্ধ	323	YCF1857226	নাম : শ্রাবন্তী মাজী স্বামীর নাম: বিশ্বজিৎ মাজী বাড়ির নং : n0071 বয়স : 28 লিঙ্গ : মহিলা	ফটো উপলব্ধ	324	YCF1857267	নাম : সুরজ মাজি পিতার নাম: উত্তম কুমার মাজি বাড়ির নং : n0075 বয়স : 28 লিঙ্গ : পুরুষ	ফটো উপলব্ধ
325	YCF1857242	নাম : রুমকী মাজি স্বামীর নাম: শ্রীকান্ত মাজি বাড়ির নং : n0077 বয়স : 29 লিঙ্গ : মহিলা	ফটো উপলব্ধ	326	YCF1935089	নাম : পূজা মাজি স্বামীর নাম: মানব কুমার মাজি বাড়ির নং : n0069 বয়স : 29 লিঙ্গ : মহিলা	ফটো উপলব্ধ	327	YCF1984343	নাম : সৌমেন মাজি পিতার নাম: তপন মাজি বাড়ির নং : n0103 বয়স : 26 লিঙ্গ : পুরুষ	ফটো উপলব্ধ
328	WB/28/185/144422	নাম : প্রবী মাজি স্বামীর নাম: বিপুল মাজি বাড়ির নং : n0084 বয়স : 59 লিঙ্গ : মহিলা	ফটো উপলব্ধ	329	YCF1984327	নাম : কুন্তল মাজি পিতার নাম: চঞ্চল মাজি বাড়ির নং : n0101 বয়স : 27 লিঙ্গ : পুরুষ	ফটো উপলব্ধ	330	YCF1984400	নাম : মৌমিতা মাজি স্বামীর নাম: কমল মাজি বাড়ির নং : n0109 বয়স : 26 লিঙ্গ : মহিলা	ফটো উপলব্ধ



বিধানসভা নির্বাচনক্ষেত্রের নং, নাম : 198-তারকেশ্বর
ভাগ নং, নাম : 1-তালপুর পূর্ব-খ (বামুনপাড়া ও মাধবীতলা)

331	YCF1984459	নাম : টুম্পা মাজি স্বামীর নাম: হেমন্ত মাজি বাড়ির নং : n0114 বয়স : 27 লিঙ্গ : মহিলা	ফটো উপলব্ধ	332	CKN2056083	নাম : পৌতম মাজি পিতার নাম: নটবর মাজি বাড়ির নং : n0069 বয়স : 46 লিঙ্গ : পুরুষ	ফটো উপলব্ধ	333	CKN2056109	নাম : মানব কুমার মাজি পিতার নাম: নটবর মাজি বাড়ির নং : n0069 বয়স : 43 লিঙ্গ : পুরুষ	ফটো উপলব্ধ
334	CKN2055325	নাম : সুমিত্রা মাজি স্বামীর নাম: চঞ্চল মাজি বাড়ির নং : n0074 বয়স : 49 লিঙ্গ : মহিলা	ফটো উপলব্ধ	335	WB/28/185/144471	নাম : সুন্দরী মাজি স্বামীর নাম: শ্যামসুন্দর মাজি বাড়ির নং : n0075 বয়স : 72 লিঙ্গ : মহিলা	ফটো উপলব্ধ	336	WB/28/185/144210	নাম : উত্তমকুমার মাজি পিতার নাম: শ্যামসুন্দর মাজি বাড়ির নং : n0075 বয়স : 54 লিঙ্গ : পুরুষ	ফটো উপলব্ধ
337	CKN2055291	নাম : মঞ্জলা মাজি স্বামীর নাম: উত্তমকুমার মাজি বাড়ির নং : n0075 বয়স : 44 লিঙ্গ : মহিলা	ফটো উপলব্ধ	338	YCF2454254	নাম : আল্পনা মাজি পিতার নাম: শ্যামসুন্দর মাজি বাড়ির নং : এন0075 বয়স : 43 লিঙ্গ : মহিলা	ফটো উপলব্ধ	339	CKN2361178	নাম : অনুপ মাজি পিতার নাম: শ্যামসুন্দর মাজি বাড়ির নং : n0075 বয়স : 41 লিঙ্গ : পুরুষ	ফটো উপলব্ধ
340	WB/28/185/144455	নাম : চম্পারানী মাজি স্বামীর নাম: পরেশ মাজি বাড়ির নং : n0076 বয়স : 56 লিঙ্গ : মহিলা	ফটো উপলব্ধ	341	YCF1452465	নাম : লক্ষীকান্ত মাজি পিতার নাম: পরেশ মাজি বাড়ির নং : n0076 বয়স : 34 লিঙ্গ : পুরুষ	ফটো উপলব্ধ	342	WB/28/185/144350	নাম : অষ্ট মাজি পিতার নাম: বংশীধর মাজি বাড়ির নং : n0076 বয়স : 51 লিঙ্গ : পুরুষ	ফটো উপলব্ধ
343	YCF0430447	নাম : রিনা মাজি স্বামীর নাম: অষ্ট মাজি বাড়ির নং : n0076 বয়স : 36 লিঙ্গ : মহিলা	ফটো উপলব্ধ	344	WB/28/185/144578	নাম : হারাধন মাজি পিতার নাম: মিছরী মাজি বাড়ির নং : n0077 বয়স : 71 লিঙ্গ : পুরুষ	ফটো উপলব্ধ	345	WB/28/185/144566	নাম : সাবিত্রী মাজি স্বামীর নাম: হারাধন মাজি বাড়ির নং : n0077 বয়স : 66 লিঙ্গ : মহিলা	ফটো উপলব্ধ
346	CKN2361160	নাম : পিন্টু মাজি পিতার নাম: হারাধন মাজি বাড়ির নং : n0077 বয়স : 42 লিঙ্গ : পুরুষ	ফটো উপলব্ধ	347	WB/28/185/144392	নাম : গীতারানী মাজি স্বামীর নাম: মুচিরাম মাজি বাড়ির নং : n0077 বয়স : 59 লিঙ্গ : মহিলা	ফটো উপলব্ধ	348	CKN2361111	নাম : শ্রীকান্ত মাজি পিতার নাম: মুচিরাম মাজি বাড়ির নং : n0077 বয়স : 41 লিঙ্গ : পুরুষ	ফটো উপলব্ধ
349	WB/28/185/144564	নাম : পুষ্পরানী মাজি স্বামীর নাম: বঙ্কু মাজি বাড়ির নং : n0077 বয়স : 53 লিঙ্গ : মহিলা	ফটো উপলব্ধ	350	YCF1596535	নাম : সুভাষ মাজি পিতার নাম: অনিল মাজি বাড়ির নং : n0077 বয়স : 31 লিঙ্গ : পুরুষ	ফটো উপলব্ধ	351	WB/28/185/144135	নাম : সুকুমার মাজি পিতার নাম: কানাই মাজি বাড়ির নং : n0084 বয়স : 76 লিঙ্গ : পুরুষ	ফটো উপলব্ধ
352	CKN2361152	নাম : কাজল মাজি পিতার নাম: সুকুমার মাজি বাড়ির নং : n0084 বয়স : 44 লিঙ্গ : পুরুষ	ফটো উপলব্ধ	353	CKN2361129	নাম : সঞ্জীব মাজি পিতার নাম: সুকুমার মাজি বাড়ির নং : n0084 বয়স : 41 লিঙ্গ : পুরুষ	ফটো উপলব্ধ	354	WB/28/185/144606	নাম : বিপুল মাজি পিতার নাম: কানাই মাজি বাড়ির নং : n0084 বয়স : 69 লিঙ্গ : পুরুষ	ফটো উপলব্ধ
355	WB/28/185/144237	নাম : প্রদীপকুমার মাজি পিতার নাম: সুধীর মাজি বাড়ির নং : n0084 বয়স : 49 লিঙ্গ : পুরুষ	ফটো উপলব্ধ	356	WB/28/185/144667	নাম : পরীবালা মাজি স্বামীর নাম: কার্তিক মাজি বাড়ির নং : n0084 বয়স : 68 লিঙ্গ : মহিলা	ফটো উপলব্ধ	357	CKN2055317	নাম : মিত্ঠা মাজি স্বামীর নাম: প্রদীপ মাজি বাড়ির নং : n0084 বয়স : 44 লিঙ্গ : মহিলা	ফটো উপলব্ধ
358	WB/28/185/144372	নাম : কমলা মাজি স্বামীর নাম: তারাপদ মাজি বাড়ির নং : n0085 বয়স : 81 লিঙ্গ : মহিলা	ফটো উপলব্ধ	359	CKN1323245	নাম : হারু চরন মাজি পিতার নাম: তারাপদ মাজি বাড়ির নং : n0085 বয়স : 48 লিঙ্গ : পুরুষ	ফটো উপলব্ধ	360	YCF1596600	নাম : জয়িতা মাজি স্বামীর নাম: হারুচরন মাজি বাড়ির নং : n0085 বয়স : 36 লিঙ্গ : মহিলা	ফটো উপলব্ধ



বিধানসভা নির্বাচনক্ষেত্রের নং, নাম : 198-তারকেশ্বর
ভাগ নং, নাম : 1-তালপুর পূর্ব-খ (বামুনপাড়া ও মাধবীতলা)

361	YCF1897156	নাম : রেখা প্রধান পিতার নাম: বাসুদেব প্রধান বাড়ির নং : এন0084 বয়স : 36 লিঙ্গ : মহিলা	ফটো উপলব্ধ	362	YCF2566693	নাম : দিলীপ কুমার মাজি পিতার নাম: নটবর মাজি বাড়ির নং : n0061 বয়স : 50 লিঙ্গ : পুরুষ	ফটো উপলব্ধ	363	CKN1394964	নাম : সরস্বতী মাজি স্বামীর নাম: রবীন্দ্রনাথ মাজি বাড়ির নং : n0073 বয়স : 50 লিঙ্গ : মহিলা	ফটো উপলব্ধ
364	CKN2056125	নাম : দীপু মালিক পিতার নাম: কাশীনাথ মালিক বাড়ির নং : n0064 বয়স : 40 লিঙ্গ : পুরুষ	ফটো উপলব্ধ	365	WB/28/185/144366	নাম : মংগলা মালিক স্বামীর নাম: বিশ্বনাথ মালিক বাড়ির নং : n0063 বয়স : 63 লিঙ্গ : মহিলা	ফটো উপলব্ধ	366	CKN2055424	নাম : বৈদ্যনাথ মালিক পিতার নাম: বিশ্বনাথ মালিক বাড়ির নং : n0063 বয়স : 50 লিঙ্গ : পুরুষ	ফটো উপলব্ধ
367	WB/28/185/144463	নাম : কাশীনাথ মালিক পিতার নাম: প্রহ্লাদ মালিক বাড়ির নং : n0064 বয়স : 77 লিঙ্গ : পুরুষ	ফটো উপলব্ধ	368	CKN1395102	নাম : কমলাবালা মালিক স্বামীর নাম: কাশীনাথ মালিক বাড়ির নং : n0064 বয়স : 71 লিঙ্গ : মহিলা	ফটো উপলব্ধ	369	YCF2289064	নাম : সুরত মালিক পিতার নাম: কাশীনাথ মালিক বাড়ির নং : n0064 বয়স : 51 লিঙ্গ : পুরুষ	ফটো উপলব্ধ
370	YCF2289098	নাম : কৃষ্ণা মালিক স্বামীর নাম: সুরত মালিক বাড়ির নং : n0064 বয়স : 49 লিঙ্গ : মহিলা	ফটো উপলব্ধ	371	YCF1689074	নাম : কিশোর কুমার মালিক পিতার নাম: সুরত মালিক বাড়ির নং : n0064 বয়স : 30 লিঙ্গ : পুরুষ	ফটো উপলব্ধ	372	CKN2056117	নাম : রাসবিহারী মালিক পিতার নাম: কাশীনাথ মালিক বাড়ির নং : n0064 বয়স : 41 লিঙ্গ : পুরুষ	ফটো উপলব্ধ
373	KYW2476349	নাম : লক্ষী মালিক স্বামীর নাম: রাসবিহারী মালিক বাড়ির নং : n0064 বয়স : 36 লিঙ্গ : মহিলা	ফটো উপলব্ধ	374	WB/28/185/144436	নাম : মুকুন্দ মালিক পিতার নাম: প্রহ্লাদ মালিক বাড়ির নং : n0068 বয়স : 73 লিঙ্গ : পুরুষ	ফটো উপলব্ধ	375	WB/28/185/144367	নাম : মালতী মালিক স্বামীর নাম: মুকুন্দ মালিক বাড়ির নং : n0068 বয়স : 61 লিঙ্গ : মহিলা	ফটো উপলব্ধ
376	WB/28/185/144397	নাম : মালতী মালিক স্বামীর নাম: প্রহ্লাদ মালিক বাড়ির নং : n0078 বয়স : 56 লিঙ্গ : মহিলা	ফটো উপলব্ধ	377	YCF2504827	নাম : শম্ভু মালিক পিতার নাম: প্রহ্লাদ মালিক বাড়ির নং : n0078 বয়স : 58 লিঙ্গ : পুরুষ	ফটো উপলব্ধ	378	WB/28/185/144200	নাম : চঞ্চল মাজি পিতার নাম: জীতেন্দ্র মাজি বাড়ির নং : n0078 বয়স : 52 লিঙ্গ : পুরুষ	ফটো উপলব্ধ
379	YCF0430942	নাম : বাসন্তী মালিক স্বামীর নাম: শম্ভু মালিক বাড়ির নং : n0078 বয়স : 46 লিঙ্গ : মহিলা	ফটো উপলব্ধ	380	YCF1984350	নাম : শপথ মাজি পিতার নাম: বিপুল চন্দ্র মাজি বাড়ির নং : n0104 বয়স : 26 লিঙ্গ : পুরুষ	ফটো উপলব্ধ	381	YCF1910629	নাম : রুপা মালিক স্বামীর নাম: বৈদ্যনাথ মালিক বাড়ির নং : n0063 বয়স : 42 লিঙ্গ : মহিলা	ফটো উপলব্ধ
382	YCF2051605	নাম : মনি দাস স্বামীর নাম: সঞ্জীত কুমার দাস বাড়ির নং : এন০০৮৭ বয়স : 27 লিঙ্গ : মহিলা	ফটো উপলব্ধ	383	AYC2068302	নাম : তমালিকা চক্রবর্তী স্বামীর নাম: অনিবার্ন চক্রবর্তী বাড়ির নং : এন০০৮৭ বয়স : 26 লিঙ্গ : মহিলা	ফটো উপলব্ধ	384	YCF2051977	নাম : পূজা মালিক ঝুক স্বামীর নাম: দীপু মালিক বাড়ির নং : এন০০৬৪ বয়স : 31 লিঙ্গ : মহিলা	ফটো উপলব্ধ
385	YCF2270353	নাম : ভাস্কর মালিক পিতার নাম: শম্ভু মালিক বাড়ির নং : এন০০৭৮ বয়স : 23 লিঙ্গ : পুরুষ	ফটো উপলব্ধ	386	YCF1935071	নাম : অয়ন মিত্র পিতার নাম: অনিমেষ মিত্র বাড়ির নং : n0002 বয়স : 27 লিঙ্গ : পুরুষ	ফটো উপলব্ধ	387	WB/28/185/144187	নাম : অনিমেষ মিত্র পিতার নাম: বংশীধর মিত্র বাড়ির নং : n0002 বয়স : 58 লিঙ্গ : পুরুষ	ফটো উপলব্ধ
388	CKN2055432	নাম : প্রনবেশ মিত্র পিতার নাম: বংশীধর মিত্র বাড়ির নং : n0002 বয়স : 47 লিঙ্গ : পুরুষ	ফটো উপলব্ধ	389	YCF1452473	নাম : সঞ্চয়িতা মিত্র(দাস) স্বামীর নাম: প্রনবেশ মিত্র বাড়ির নং : n0002 বয়স : 34 লিঙ্গ : মহিলা	ফটো উপলব্ধ	390	CKN2055440	নাম : সুলেখা মিত্র স্বামীর নাম: অনিমেষ মিত্র বাড়ির নং : n0002 বয়স : 48 লিঙ্গ : মহিলা	ফটো উপলব্ধ



বিধানসভা নির্বাচনক্ষেত্রের নং, নাম : 198-তারকেশ্বর
ভাগ নং, নাম : 1-তালপুর পূর্ব-খ (বামুনপাড়া ও মাধবীতলা)

391	WB/28/185/144628	নাম : অনিতা সাঁতরা স্বামীর নাম: নির্মাল কুমার সাঁতরা বাড়ির নং : n0007 বয়স : 62 লিঙ্গ : মহিলা	ফটো উপলব্ধ	392	WB/28/185/144432	নাম : সরোজ সাঁতরা পিতার নাম: দেবেন্দ্র সাঁতরা বাড়ির নং : n0059 বয়স : 73 লিঙ্গ : পুরুষ	ফটো উপলব্ধ	393	WB/28/185/144468	নাম : সুচিত্রা সাঁতরা স্বামীর নাম: পংকজ সাঁতরা বাড়ির নং : n0059 বয়স : 53 লিঙ্গ : মহিলা	ফটো উপলব্ধ
394	WB/28/185/144467	নাম : রীতারানী সাঁতরা স্বামীর নাম: নবকুমার সাঁতরা বাড়ির নং : n0059 বয়স : 50 লিঙ্গ : মহিলা	ফটো উপলব্ধ	395	WB/28/185/144480	নাম : লক্ষ্মীরানী সাঁতরা স্বামীর নাম: বিশ্বনাথ সাঁতরা বাড়ির নং : n0059 বয়স : 59 লিঙ্গ : মহিলা	ফটো উপলব্ধ	396	CKN2361145	নাম : উত্তম সাঁতরা পিতার নাম: বিশ্বনাথ সাঁতরা বাড়ির নং : n0059 বয়স : 45 লিঙ্গ : পুরুষ	ফটো উপলব্ধ
397	YCF1322072	নাম : অনিতা সাঁতরা স্বামীর নাম: উত্তম সাঁতরা বাড়ির নং : n0059 বয়স : 42 লিঙ্গ : মহিলা	ফটো উপলব্ধ	398	YCF1322015	নাম : সুরজিৎকুমার সাঁতরা পিতার নাম: সরোজকুমার সাঁতরা বাড়ির নং : n0059 বয়স : 37 লিঙ্গ : পুরুষ	ফটো উপলব্ধ	399	YCF1322023	নাম : অভিজিৎ সাঁতরা পিতার নাম: সরোজকুমার সাঁতরা বাড়ির নং : n0059 বয়স : 35 লিঙ্গ : পুরুষ	ফটো উপলব্ধ
400	YCF1514066	নাম : পূজা সাঁতরা বাগ স্বামীর নাম: সুনীত কুমার বাগ বাড়ির নং : n0059 বয়স : 33 লিঙ্গ : মহিলা	ফটো উপলব্ধ	401	CKN2361137	নাম : শ্যামাপদ সাঁতরা পিতার নাম: জগবন্ধু সাঁতরা বাড়ির নং : n0060 বয়স : 42 লিঙ্গ : পুরুষ	ফটো উপলব্ধ	402	YCF1514058	নাম : কাকলী সাঁতরা স্বামীর নাম: শ্যামাপদ সাঁতরা বাড়ির নং : n0060 বয়স : 47 লিঙ্গ : মহিলা	ফটো উপলব্ধ
403	WB/28/185/144518	নাম : দীনবন্ধু সাঁতরা পিতার নাম: সন্তোষ সাঁতরা বাড়ির নং : n0060 বয়স : 66 লিঙ্গ : পুরুষ	ফটো উপলব্ধ	404	WB/28/185/144649	নাম : মায়ারানী সাঁতরা স্বামীর নাম: দীনবন্ধু সাঁতরা বাড়ির নং : n0060 বয়স : 56 লিঙ্গ : মহিলা	ফটো উপলব্ধ	405	YCF1689090	নাম : রাজীব সাঁতরা পিতার নাম: দীনবন্ধু সাঁতরা বাড়ির নং : n0060 বয়স : 31 লিঙ্গ : পুরুষ	ফটো উপলব্ধ
# 406	YCF2575348	নাম : হারাধন সাঁতরা পিতার নাম: সন্তোষ সাঁতরা বাড়ির নং : n0060 বয়স : 57 লিঙ্গ : পুরুষ	ফটো উপলব্ধ	# 407	YCF2575355	নাম : অমিতারানী সাঁতরা স্বামীর নাম: হারাধন সাঁতরা বাড়ির নং : n0060 বয়স : 52 লিঙ্গ : মহিলা	ফটো উপলব্ধ	408	WB/28/185/144280	নাম : সুকুমার সাঁতরা পিতার নাম: সন্তোষ সাঁতরা বাড়ির নং : n0060 বয়স : 54 লিঙ্গ : পুরুষ	ফটো উপলব্ধ
409	CKN1322544	নাম : উষারানী সাঁতরা স্বামীর নাম: সুকুমার সাঁতরা বাড়ির নং : n0060 বয়স : 52 লিঙ্গ : মহিলা	ফটো উপলব্ধ	410	YCF1984418	নাম : শ্রাবনী সাঁতরা স্বামীর নাম: সুরজিৎ কুমার সাঁতরা বাড়ির নং : n0110 বয়স : 27 লিঙ্গ : মহিলা	ফটো উপলব্ধ	411	YCF1857291	নাম : বিক্রম সাঁতরা পিতার নাম: সুকুমার সাঁতরা বাড়ির নং : n0060 বয়স : 28 লিঙ্গ : পুরুষ	ফটো উপলব্ধ
412	YCF1857234	নাম : সঙ্গীতা সাঁতরা স্বামীর নাম: অভিজিৎ সাঁতরা বাড়ির নং : n0059 বয়স : 28 লিঙ্গ : মহিলা	ফটো উপলব্ধ	413	YCF2052025	নাম : রাধারানী সাঁতরা স্বামীর নাম: বিক্রম সাঁতরা বাড়ির নং : এন০০৬০ বয়স : 26 লিঙ্গ : মহিলা	ফটো উপলব্ধ	414	ZSG1581438	নাম : সুনীত কুমার বাগ পিতার নাম: দুলাল চন্দ্র বাগ বাড়ির নং : এন0059 বয়স : 35 লিঙ্গ : পুরুষ	ফটো উপলব্ধ
415	YCF2272425	নাম : প্রিতম সাঁতরা পিতার নাম: উত্তম সাঁতরা বাড়ির নং : এন০০৫৯ বয়স : 24 লিঙ্গ : পুরুষ	ফটো উপলব্ধ	416	YCF2133882	নাম : সৈকত সাঁতরা পিতার নাম: তুষার কান্তি সাঁতরা বাড়ির নং : 0059 বয়স : 26 লিঙ্গ : পুরুষ	ফটো উপলব্ধ	417	YCF1596543	নাম : রাজেশ সাঁতরা পিতার নাম: হারাধন সাঁতরা বাড়ির নং : n0060 বয়স : 31 লিঙ্গ : পুরুষ	ফটো উপলব্ধ
418	YCF2454098	নাম : রাহুল সাঁতরা পিতার নাম: শ্যামাপদ সাঁতরা বাড়ির নং : এন0060 বয়স : 21 লিঙ্গ : পুরুষ	ফটো উপলব্ধ	419	CKN1393610	নাম : নিমাইচন্দ্র সামন্ত পিতার নাম: সৃষ্টিধর সামন্ত বাড়ির নং : n0033 বয়স : 77 লিঙ্গ : পুরুষ	ফটো উপলব্ধ	420	YCF2133833	নাম : বিট্টু সামন্ত পিতার নাম: অখিল সামন্ত বাড়ির নং : তালপুর পূর্ব খাঁ বয়স : 24 লিঙ্গ : পুরুষ	ফটো উপলব্ধ



বিধানসভা নির্বাচনক্ষেত্রের নং, নাম : 198-তারকেশ্বর
ভাগ নং, নাম : 1-তালপুর পূর্ব-খ (বামুনপাড়া ও মাধবীতলা)

421	YCF2408458	নাম : মায়ারানী সামন্ত স্বামীর নাম: নিমাইচন্দ্র সামন্ত বাড়ির নং : n0033 বয়স : 61 লিঙ্গ : মহিলা	ফটো উপলব্ধ	422	YCF2270346	নাম : অশ্বেষ সামন্ত পিতার নাম: উত্তম কুমার সামন্ত বাড়ির নং : এন০০০৬ বয়স : 23 লিঙ্গ : পুরুষ	ফটো উপলব্ধ	423	AYC1895473	নাম : রিয়া সামন্ত স্বামীর নাম: সন্দীপ সামন্ত বাড়ির নং : এন0027 বয়স : 28 লিঙ্গ : মহিলা	ফটো উপলব্ধ
424	YCF0431361	নাম : দেবশ্রী সামন্ত স্বামীর নাম: বিবেক সামন্ত বাড়ির নং : n0031 বয়স : 37 লিঙ্গ : মহিলা	ফটো উপলব্ধ	425	CKN2055515	নাম : প্রশান্ত সামন্ত পিতার নাম: নিরঞ্জন সামন্ত বাড়ির নং : n0032 বয়স : 57 লিঙ্গ : পুরুষ	ফটো উপলব্ধ	426	WB/28/185/144507	নাম : বন্দনা সামন্ত স্বামীর নাম: প্রশান্ত সামন্ত বাড়ির নং : n0032 বয়স : 50 লিঙ্গ : মহিলা	ফটো উপলব্ধ
427	YCF1689108	নাম : পল্লব সামন্ত পিতার নাম: প্রশান্ত সামন্ত বাড়ির নং : n0032 বয়স : 30 লিঙ্গ : পুরুষ	ফটো উপলব্ধ	428	WB/28/185/144284	নাম : রাজকুমার সামন্ত পিতার নাম: নিরঞ্জন সামন্ত বাড়ির নং : n0032 বয়স : 55 লিঙ্গ : পুরুষ	ফটো উপলব্ধ	429	YCF0431627	নাম : চায়না সামন্ত স্বামীর নাম: বিকাশ সামন্ত বাড়ির নং : n0032 বয়স : 40 লিঙ্গ : মহিলা	ফটো উপলব্ধ
430	WB/28/185/144656	নাম : অজয় সামন্ত পিতার নাম: সৃষ্টিধর সামন্ত বাড়ির নং : n0033 বয়স : 56 লিঙ্গ : পুরুষ	ফটো উপলব্ধ	431	YCF0431304	নাম : দীপা সামন্ত স্বামীর নাম: অজয় সামন্ত বাড়ির নং : n0033 বয়স : 49 লিঙ্গ : মহিলা	ফটো উপলব্ধ	# 432	YCF2578094	নাম : বনমালী সামন্ত পিতার নাম: সৃষ্টিধর সামন্ত বাড়ির নং : n0033 বয়স : 53 লিঙ্গ : পুরুষ	ফটো উপলব্ধ
433	CKN2250181	নাম : অমিয় সামন্ত পিতার নাম: নিমাই সামন্ত বাড়ির নং : n0033 বয়স : 43 লিঙ্গ : পুরুষ	ফটো উপলব্ধ	434	YCF1319342	নাম : শুভ্রা সামন্ত স্বামীর নাম: অমিয় সামন্ত বাড়ির নং : n0099 বয়স : 38 লিঙ্গ : মহিলা	ফটো উপলব্ধ	435	AYC2393262	নাম : রিম্পা সাধুখাঁ পিতার নাম: হরেকৃষ্ণ সাধুখাঁ বাড়ির নং : এন0090 বয়স : 24 লিঙ্গ : মহিলা	ফটো উপলব্ধ
436	YCF2133841	নাম : সিন্দু সামন্ত পিতার নাম: শিশির সামন্ত বাড়ির নং : তালপুর পূর্ববা কা বয়স : 24 লিঙ্গ : পুরুষ	ফটো উপলব্ধ	437	SNV1812098	নাম : প্রিয়াকা সামন্ত স্বামীর নাম: পার্থ সামন্ত বাড়ির নং : এন০০০৫ বয়স : 28 লিঙ্গ : মহিলা	ফটো উপলব্ধ	438	YCF2051985	নাম : প্রলয় সামন্ত পিতার নাম: প্রশান্ত সামন্ত বাড়ির নং : এন০০৩২ বয়স : 25 লিঙ্গ : পুরুষ	ফটো উপলব্ধ
439	YCF2052041	নাম : রিয়া নরুর সামন্ত স্বামীর নাম: অঞ্জন সামন্ত বাড়ির নং : এন০০২৭ বয়স : 25 লিঙ্গ : মহিলা	ফটো উপলব্ধ	440	YCF2561538	নাম : কাশীনাথ সামন্ত পিতার নাম: কালীপদ সামন্ত বাড়ির নং : n0004 বয়স : 78 লিঙ্গ : পুরুষ	ফটো উপলব্ধ	441	YCF0431544	নাম : সম্পা সামন্ত স্বামীর নাম: চিরঞ্জীব সামন্ত বাড়ির নং : n0004 বয়স : 41 লিঙ্গ : মহিলা	ফটো উপলব্ধ
442	YCF1935055	নাম : সঞ্জয় সামন্ত পিতার নাম: শিশির সামন্ত বাড়ির নং : n0027 বয়স : 27 লিঙ্গ : পুরুষ	ফটো উপলব্ধ	443	YCF1857259	নাম : বিশ্বজিৎ সামন্ত পিতার নাম: অখিল সামন্ত বাড়ির নং : n0027 বয়স : 28 লিঙ্গ : পুরুষ	ফটো উপলব্ধ	444	YCF1596493	নাম : পার্থ সামন্ত পিতার নাম: মথুর কুমার সামন্ত বাড়ির নং : n0005 বয়স : 32 লিঙ্গ : পুরুষ	ফটো উপলব্ধ
445	WB/28/185/144254	নাম : স্বর্ণারানী সামন্ত স্বামীর নাম: মথুর সামন্ত বাড়ির নং : n0005 বয়স : 56 লিঙ্গ : মহিলা	ফটো উপলব্ধ	446	WB/28/185/144091	নাম : পৌতম সামন্ত পিতার নাম: তারক সামন্ত বাড়ির নং : n0005 বয়স : 50 লিঙ্গ : পুরুষ	ফটো উপলব্ধ	447	WB/28/185/144255	নাম : নয়নতারা সামন্ত স্বামীর নাম: সন্তোষ সামন্ত বাড়ির নং : n0006 বয়স : 83 লিঙ্গ : মহিলা	ফটো উপলব্ধ
448	YCF2480408	নাম : উত্তমকুমার সামন্ত পিতার নাম: সন্তোষ কুমার সামন্ত বাড়ির নং : n0006 বয়স : 64 লিঙ্গ : পুরুষ	ফটো উপলব্ধ	449	WB/28/185/144587	নাম : তরুনকুমার সামন্ত পিতার নাম: সন্তোষ সামন্ত বাড়ির নং : n0006 বয়স : 59 লিঙ্গ : পুরুষ	ফটো উপলব্ধ	450	WB/28/185/144257	নাম : গীতশ্রী সামন্ত স্বামীর নাম: তরুনকুমার সামন্ত বাড়ির নং : n0006 বয়স : 57 লিঙ্গ : মহিলা	ফটো উপলব্ধ



বিধানসভা নির্বাচনক্ষেত্রের নং, নাম : 198-তারকেশ্বর
ভাগ নং, নাম : 1-তালপুর পূর্ব-খ (বামুনপাড়া ও মাধবীতলা)

451 নাম : অনুপকুমার সামন্ত পিতার নাম: সন্তোষ সামন্ত বাড়ির নং : n0006 বয়স : 56 লিঙ্গ : পুরুষ ফটো উপলব্ধ	WB/28/185/144239	452 নাম : রিংকু সামন্ত স্বামীর নাম: উত্তম কুমার সামন্ত বাড়ির নং : n0006 বয়স : 55 লিঙ্গ : মহিলা ফটো উপলব্ধ	CKN2055481	453 নাম : রোহন সামন্ত পিতার নাম: তরুণ সামন্ত বাড়ির নং : n0006 বয়স : 31 লিঙ্গ : পুরুষ ফটো উপলব্ধ	YCF1596485
454 নাম : অনিশা সামন্ত পিতার নাম: উত্তম সামন্ত বাড়ির নং : n0006 বয়স : 30 লিঙ্গ : মহিলা ফটো উপলব্ধ	YCF1778281	455 নাম : দিলীপ কুমার সামন্ত পিতার নাম: কিশোরী সামন্ত বাড়ির নং : n0021 বয়স : 63 লিঙ্গ : পুরুষ ফটো উপলব্ধ	YCF2505642	456 নাম : সবীন কুমার সামন্ত পিতার নাম: দিলীপ কুমার সামন্ত বাড়ির নং : n0021 বয়স : 42 লিঙ্গ : পুরুষ ফটো উপলব্ধ	CKN2250199
457 নাম : শম্পা সামন্ত স্বামীর নাম: স্ববীন কুমার সামন্ত বাড়ির নং : n0021 বয়স : 32 লিঙ্গ : মহিলা ফটো উপলব্ধ	YCF1689165	458 নাম : শেফালী সামন্ত স্বামীর নাম: অশোককুমার সামন্ত বাড়ির নং : n0022 বয়স : 53 লিঙ্গ : মহিলা ফটো উপলব্ধ	CKN0251124	459 নাম : কম্পনা সামন্ত পিতার নাম: গোপালচন্দ্র সামন্ত বাড়ির নং : n0023 বয়স : 66 লিঙ্গ : মহিলা ফটো উপলব্ধ	CKN2055507
460 নাম : অরুণ সামন্ত পিতার নাম: গোপাল সামন্ত বাড়ির নং : n0023 বয়স : 53 লিঙ্গ : পুরুষ ফটো উপলব্ধ	WB/28/185/144106	461 নাম : মঞ্জু সামন্ত স্বামীর নাম: অরুণ সামন্ত বাড়ির নং : n0023 বয়স : 42 লিঙ্গ : মহিলা ফটো উপলব্ধ	YCF0431478	462 নাম : রজত সামন্ত পিতার নাম: অরুণ কুমার সামন্ত বাড়ির নং : এন0023 বয়স : 21 লিঙ্গ : পুরুষ ফটো উপলব্ধ	YCF2454270
463 নাম : লীলা সামন্ত স্বামীর নাম: শান্তিনাথ সামন্ত বাড়ির নং : n0024 বয়স : 67 লিঙ্গ : মহিলা ফটো উপলব্ধ	WB/28/185/144501	464 নাম : পল্লব সামন্ত পিতার নাম: শান্তিনাথ সামন্ত বাড়ির নং : n0024 বয়স : 49 লিঙ্গ : পুরুষ ফটো উপলব্ধ	CKN2295905	465 নাম : বনশ্রী সামন্ত(সামুই) স্বামীর নাম: পল্লব সামন্ত বাড়ির নং : n0024 বয়স : 35 লিঙ্গ : মহিলা ফটো উপলব্ধ	YCF1322031
466 নাম : শোভন সামন্ত পিতার নাম: বৈদ্যনাথ সামন্ত বাড়ির নং : n0025 বয়স : 39 লিঙ্গ : পুরুষ ফটো উপলব্ধ	YCF0431734	467 নাম : শ্রীদেবী সামন্ত স্বামীর নাম: শোভন সামন্ত বাড়ির নং : n0025 বয়স : 32 লিঙ্গ : মহিলা ফটো উপলব্ধ	YCF1749159	468 নাম : শ্রীলেখা সামন্ত স্বামীর নাম: রামকৃষ্ণ সামন্ত বাড়ির নং : n0026 বয়স : 55 লিঙ্গ : মহিলা ফটো উপলব্ধ	CKN0251538
469 নাম : রনিত সামন্ত পিতার নাম: রামকৃষ্ণ সামন্ত বাড়ির নং : n0026 বয়স : 32 লিঙ্গ : পুরুষ ফটো উপলব্ধ	YCF1596451	470 নাম : সুনীল সামন্ত পিতার নাম: ধীরেন সামন্ত বাড়ির নং : n0027 বয়স : 68 লিঙ্গ : পুরুষ ফটো উপলব্ধ	WB/28/185/144059	471 নাম : লক্ষীরানী সামন্ত স্বামীর নাম: সুনীল সামন্ত বাড়ির নং : n0027 বয়স : 59 লিঙ্গ : মহিলা ফটো উপলব্ধ	WB/28/185/144509
472 নাম : সন্দীপ সামন্ত পিতার নাম: সুনীল সামন্ত বাড়ির নং : n0027 বয়স : 33 লিঙ্গ : পুরুষ ফটো উপলব্ধ	YCF1596444	473 নাম : শিশির সামন্ত পিতার নাম: ধীরেন সামন্ত বাড়ির নং : n0027 বয়স : 56 লিঙ্গ : পুরুষ ফটো উপলব্ধ	WB/28/185/144487	474 নাম : মীরা সামন্ত স্বামীর নাম: শিশির সামন্ত বাড়ির নং : n0027 বয়স : 51 লিঙ্গ : মহিলা ফটো উপলব্ধ	CKN2055465
475 নাম : অখিল সামন্ত পিতার নাম: ধীরেন সামন্ত বাড়ির নং : n0027 বয়স : 53 লিঙ্গ : পুরুষ ফটো উপলব্ধ	WB/28/185/144214	476 নাম : সান্তনা সামন্ত স্বামীর নাম: অখিল সামন্ত বাড়ির নং : n0027 বয়স : 49 লিঙ্গ : মহিলা ফটো উপলব্ধ	CKN2055473	477 নাম : স্বরূপ সামন্ত পিতার নাম: গোপাল সামন্ত বাড়ির নং : n0027 বয়স : 51 লিঙ্গ : পুরুষ ফটো উপলব্ধ	WB/28/185/144660
478 নাম : অঞ্জলি সামন্ত পিতার নাম: স্বরূপ সামন্ত বাড়ির নং : n0028 বয়স : 32 লিঙ্গ : পুরুষ ফটো উপলব্ধ	YCF1596436	479 নাম : শান্তিনাথ সামন্ত পিতার নাম: যামিনী সামন্ত বাড়ির নং : n0028 বয়স : 76 লিঙ্গ : পুরুষ ফটো উপলব্ধ	WB/28/185/144574	480 নাম : বাবলু সামন্ত পিতার নাম: বীরেন সামন্ত বাড়ির নং : n0028 বয়স : 56 লিঙ্গ : পুরুষ ফটো উপলব্ধ	WB/28/185/144092



481	WB/28/185/144503	ফটো উপলব্ধ	482	WB/28/185/144193	ফটো উপলব্ধ	483	YCF0431700	ফটো উপলব্ধ
নাম : আল্পনা সামন্ত স্বামীর নাম: বাবলু সামন্ত বাড়ির নং : n0028 বয়স : 52 লিঙ্গ : মহিলা			নাম : মিন্টু সামন্ত পিতার নাম: বীরেন সামন্ত বাড়ির নং : n0028 বয়স : 50 লিঙ্গ : পুরুষ			নাম : হেমলতা সামন্ত স্বামীর নাম: মিন্টু সামন্ত বাড়ির নং : n0028 বয়স : 40 লিঙ্গ : মহিলা		
484	CKN1320902	ফটো উপলব্ধ	485	YCF1778315	ফটো উপলব্ধ	486	WB/28/185/144014	ফটো উপলব্ধ
নাম : পিন্টু সামন্ত পিতার নাম: বীরেন সামন্ত বাড়ির নং : n0028 বয়স : 48 লিঙ্গ : পুরুষ			নাম : বনশ্রী সামন্ত স্বামীর নাম: পিন্টু সামন্ত বাড়ির নং : n0028 বয়স : 43 লিঙ্গ : মহিলা			নাম : নিতাইচন্দ্র সামন্ত পিতার নাম: সৃষ্টিধর সামন্ত বাড়ির নং : n0029 বয়স : 71 লিঙ্গ : পুরুষ		
487	WB/28/185/144184	ফটো উপলব্ধ	488	WB/28/185/144379	ফটো উপলব্ধ	489	WB/28/185/144508	ফটো উপলব্ধ
নাম : রেবারানী সামন্ত স্বামীর নাম: নিতাই সামন্ত বাড়ির নং : n0029 বয়স : 56 লিঙ্গ : মহিলা			নাম : অমর সামন্ত পিতার নাম: সৃষ্টিধর সামন্ত বাড়ির নং : n0030 বয়স : 58 লিঙ্গ : পুরুষ			নাম : আঙ্গুরবালা সামন্ত স্বামীর নাম: অমর সামন্ত বাড়ির নং : n0030 বয়স : 51 লিঙ্গ : মহিলা		
490	YCF1689132	ফটো উপলব্ধ	491	WB/28/185/144212	ফটো উপলব্ধ	492	YCF1596592	ফটো উপলব্ধ
নাম : সুরজিৎ সামন্ত পিতার নাম: অমর সামন্ত বাড়ির নং : n0030 বয়স : 31 লিঙ্গ : পুরুষ			নাম : সুমিতা সামন্ত স্বামীর নাম: স্বরূপ সামন্ত বাড়ির নং : n0031 বয়স : 51 লিঙ্গ : মহিলা			নাম : বিবেক সামন্ত পিতার নাম: অজিত কুমার সামন্ত বাড়ির নং : n0031 বয়স : 48 লিঙ্গ : পুরুষ		
493	CKN2055499	ফটো উপলব্ধ	494	YCF2052017	ফটো উপলব্ধ	495	WB/28/185/144073	ফটো উপলব্ধ
নাম : আলোক সামন্ত স্বামীর নাম: অনুপ কুমার সামন্ত বাড়ির নং : n0006 বয়স : 51 লিঙ্গ : মহিলা			নাম : অর্পন সামন্ত পিতার নাম: অনুপ কুমার সামন্ত বাড়ির নং : এন০০০৬ বয়স : 25 লিঙ্গ : পুরুষ			নাম : মালতী সামন্ত স্বামীর নাম: কাশীনাথ সামন্ত বাড়ির নং : n0004 বয়স : 63 লিঙ্গ : মহিলা		
496	CKN1442938	ফটো উপলব্ধ	497	WB/28/185/144629	ফটো উপলব্ধ	498	CKN1393586	ফটো উপলব্ধ
নাম : চিরঞ্জীব সামন্ত পিতার নাম: কাশী নাথ সামন্ত বাড়ির নং : n0004 বয়স : 44 লিঙ্গ : পুরুষ			নাম : মীনারানী সামন্ত স্বামীর নাম: তারকচন্দ্র সামন্ত বাড়ির নং : n0005 বয়স : 76 লিঙ্গ : মহিলা			নাম : মথুর কুমার সামন্ত পিতার নাম: তারকচন্দ্র সামন্ত বাড়ির নং : n0005 বয়স : 60 লিঙ্গ : পুরুষ		
499	WB/28/185/144653	ফটো উপলব্ধ	500	WB/28/185/144613	ফটো উপলব্ধ	501	CKN1424118	ফটো উপলব্ধ
নাম : নিখিল কুমার সাহা পিতার নাম: প্রবোধচন্দ্র সাহা বাড়ির নং : n0088 বয়স : 71 লিঙ্গ : পুরুষ			নাম : লতিকা সাহা স্বামীর নাম: নিখিল সাহা বাড়ির নং : n0088 বয়স : 61 লিঙ্গ : মহিলা			নাম : সৌমেন কুমার সাহা পিতার নাম: সুনীল কুমার সাহা বাড়ির নং : n0090 বয়স : 51 লিঙ্গ : পুরুষ		
502	WSU1654482	ফটো উপলব্ধ	503	CKN2359727	ফটো উপলব্ধ	504	WB/28/185/129674	ফটো উপলব্ধ
নাম : কুহেলী মান্না স্বামীর নাম: কিংগু প্রকাশ মান্না বাড়ির নং : এন0109 বয়স : 31 লিঙ্গ : মহিলা			নাম : চৈতালী সাহা স্বামীর নাম: সুরত সাহা বাড়ির নং : n0091 বয়স : 42 লিঙ্গ : মহিলা			নাম : সুরত সাহা পিতার নাম: সুনীল কুমার সাহা বাড়ির নং : n0092 বয়স : 55 লিঙ্গ : পুরুষ		
505	YCF2454106	ফটো উপলব্ধ	506	WB/28/185/129147	ফটো উপলব্ধ	507	THQ2027662	ফটো উপলব্ধ
নাম : সূচনা সাহা পিতার নাম: সুরত সাহা বাড়ির নং : এন0092 বয়স : 20 লিঙ্গ : মহিলা			নাম : বন্দনা সাহা স্বামীর নাম: সুনীল কুমার সাহা বাড়ির নং : n0093 বয়স : 72 লিঙ্গ : মহিলা			নাম : ঝুন্পা সাধুখাঁ স্বামীর নাম: সুরত সাধুখাঁ বাড়ির নং : এন0095 বয়স : 34 লিঙ্গ : মহিলা		
508	YCF1831510	ফটো উপলব্ধ	509	YCF2466597	ফটো উপলব্ধ	510	YCF2502151	ফটো উপলব্ধ
নাম : দেবিকা গোস্বামী স্বামীর নাম: সত্যব্রত গোস্বামী বাড়ির নং : এন0034 বয়স : 30 লিঙ্গ : মহিলা			নাম : অনন্যা মন্ডল পিতার নাম: বীরাজ কুমার মন্ডল বাড়ির নং : এন0000 বয়স : 22 লিঙ্গ : মহিলা			নাম : পিউ দাস পিতার নাম: অমলেশ দাস বাড়ির নং : এন0041 বয়স : 19 লিঙ্গ : মহিলা		



511 নাম : সোনিয়া মাজি স্বামীর নাম: সুদীপ্ত মাজি বাড়ির নং : এন0069 বয়স : 19 লিঙ্গ : মহিলা	YCF2508943 ফটো উপলব্ধ	512 নাম : পিয়ালী মাজি স্বামীর নাম: চিরঞ্জিৎ মাজি বাড়ির নং : এন0071 বয়স : 20 লিঙ্গ : মহিলা	YCF2508992 ফটো উপলব্ধ	513 নাম : সহেলী মন্ডল পিতার নাম: প্রণব মন্ডল বাড়ির নং : এন0017 বয়স : 19 লিঙ্গ : মহিলা	YCF2527802 ফটো উপলব্ধ
514 নাম : অক্ষয় মন্ডল পিতার নাম: অনূপ কুমার মন্ডল বাড়ির নং : এন0014 বয়স : 19 লিঙ্গ : পুরুষ	YCF2529089 ফটো উপলব্ধ	515 নাম : অর্পণ চক্রবর্তী পিতার নাম: উৎপল কুমার চক্রবর্তী বাড়ির নং : এন0055 বয়স : 19 লিঙ্গ : পুরুষ	YCF2529493 ফটো উপলব্ধ	516 নাম : স্বরূপ সামন্ত পিতার নাম: অজয় সামন্ত বাড়ির নং : এন0033 বয়স : 20 লিঙ্গ : পুরুষ	YCF2531614 ফটো উপলব্ধ
517 নাম : রূপম সামন্ত পিতার নাম: অরূপ সামন্ত বাড়ির নং : এন0023 বয়স : 19 লিঙ্গ : পুরুষ	YCF2531622 ফটো উপলব্ধ	518 নাম : রিমা সামন্ত স্বামীর নাম: পল্লব সামন্ত বাড়ির নং : এন0032 বয়স : 24 লিঙ্গ : মহিলা	YCF2180297 ফটো উপলব্ধ		



519	1	YCF2576411
নাম : সৌম্যদীপ সামন্ত পিতার নাম: পিন্টু সামন্ত বাড়ির নং : তালপুর পূর্ব বয়স : 19 লিঙ্গ : পুরুষ		ফটো উপলব্ধ

520	1	YCF2576452
নাম : পরমব্রত গোস্বামী পিতার নাম: অংশুমান গোস্বামী বাড়ির নং : তালপুর পূর্বা পাড়া বয়স : 18 লিঙ্গ : পুরুষ		ফটো উপলব্ধ



521	1	YCF2605137
নাম : অভিজিৎ দাস পিতার নাম: বিকাশ চন্দ্র দাস বাড়ির নং : এন0040 বয়স : 18 লিঙ্গ : পুরুষ		ফটো উপলব্ধ

নির্বাচক সংখ্যার সারসংক্ষেপ :

A) নির্বাচকের সংখ্যা :

	নির্বাচক তালিকার প্রকৃতি	নির্বাচক তালিকার পরিচিতি :	নির্বাচকের সংখ্যা :				
			পুরুষ	মহিলা	তৃতীয় লিঙ্গ	মোট	
I	মূল তালিকা	মূল তালিকা	বিশেষ নিবিড় সংশোধন ২০২৬ এর চূড়ান্ত ভোটার তালিকার সহিত 09-04-2026 তারিখ অবধি সংশোধিত নির্বাচক তালিকা	256	262	0	518
II	1- সংযোজন তালিকা	সংযোজনী 1	বিশেষ সংক্ষিপ্ত সংশোধন 2026	2	0	0	2
		সংযোজনী 2	ধারাবাহিক সংশোধন 2026	1	0	0	1
		মোট		3	0	0	3
III	2- বিয়োজন তালিকা	সংযোজনী 1	বিশেষ সংক্ষিপ্ত সংশোধন 2026	0	0	0	0
		সংযোজনী 2	ধারাবাহিক সংশোধন 2026	0	0	0	0
		মোট		0	0	0	0
IV	'লিঙ্গ ক্ষেত্রের' পরিবর্তনের কারণে পার্থক্য			0	0	0	0
V	বিচারপ্রক্রিয়ার অধীনস্থ			0	0	0	0
VI	বিচার বিভাগীয় আধিকারিক কর্তৃক বিচারপূর্বক নিষ্পত্তির পর বিয়োজিত			0	0	0	0
নির্বাচকের মোট সংখ্যা (I+II-III+IV-V-VI)				259	262	0	521

B) ক্রটি সংশোধনের সংখ্যা :

নির্বাচক তালিকার প্রকৃতি	নির্বাচক তালিকার পরিচিতি :	ক্রটি সংশোধনের সংখ্যা :
সংযোজনী 1	বিশেষ সংক্ষিপ্ত সংশোধন 2026	6
সংযোজনী 2	ধারাবাহিক সংশোধন 2026	1
	মোট	7

নির্বাচক নিবন্ধন আধিকারিকের স্বাক্ষর

E-মৃত, S-স্থানান্তরিত, R-একাধিকবার অন্তর্ভুক্ত, M-নিখোঁজ, Q-যোগ্য নহে