



নির্বাচক তালিকা 2026 S25 পশ্চিমবঙ্গ

বিধানসভা নির্বাচনক্ষেত্রের নং, নাম ও সংরক্ষণের স্থিতি : 198 - তারকেশ্বর (সাধারণ)		অংশ নং : 94																			
বিধানসভা নির্বাচনক্ষেত্রটি যে লোকসভা নির্বাচনক্ষেত্রের / ক্ষেত্রসমূহের অন্তর্ভুক্ত তার নং, নাম ও সংরক্ষণ স্থিতি : 29 - আরামবাগ (তপশীলি জাতি)																					
1. সংশোধনের পূর্ণ বিবরণ																					
সংশোধনের বৎসর :	2026	নির্বাচক তালিকার পরিচিতি : বিশেষ নিবিড় সংশোধন ২০২৬ এর চূড়ান্ত ভোটার তালিকার সহিত 09-04-2026 তারিখ অবধি সংশোধিত নির্বাচক তালিকা																			
ভিত্তি তারিখ :	01-01-2026																				
সংশোধনের প্রকৃতি :	ধারাবাহিক সংশোধন 2026																				
প্রকাশনার তারিখ :	09-04-2026																				
2. অংশ ও নির্বাচনী এলাকার পূর্ণ বিবরণ :																					
অংশের ভাগ নং ও নাম :																					
1-তালপুর পূর্ব-ঘ (অধিকারী, মন্ডল ও হাজরা পাড়া)		<table style="width: 100%; border-collapse: collapse;"> <tr><td>প্রধান শহর/গ্রাম</td><td>: তালপুর</td></tr> <tr><td>ওয়ার্ড</td><td>:</td></tr> <tr><td>থানা</td><td>: তারকেশ্বর</td></tr> <tr><td>গ্রাম পঞ্চগায়েত</td><td>: তালপুর</td></tr> <tr><td>ব্লক</td><td>: তারকেশ্বর</td></tr> <tr><td>মহকুমা</td><td>: চন্দননগর</td></tr> <tr><td>জেলা</td><td>: হুগলী</td></tr> <tr><td>পিন</td><td>: 712410</td></tr> </table>				প্রধান শহর/গ্রাম	: তালপুর	ওয়ার্ড	:	থানা	: তারকেশ্বর	গ্রাম পঞ্চগায়েত	: তালপুর	ব্লক	: তারকেশ্বর	মহকুমা	: চন্দননগর	জেলা	: হুগলী	পিন	: 712410
প্রধান শহর/গ্রাম	: তালপুর																				
ওয়ার্ড	:																				
থানা	: তারকেশ্বর																				
গ্রাম পঞ্চগায়েত	: তালপুর																				
ব্লক	: তারকেশ্বর																				
মহকুমা	: চন্দননগর																				
জেলা	: হুগলী																				
পিন	: 712410																				
2-তালপুর পূর্ব-ঙ (কোলে, মান্না ও মাল পাড়া)																					
3. ভোট গ্রহন কেন্দ্রের পূর্ণ বিবরণ :																					
ভোট গ্রহন কেন্দ্রের নং, নাম :		ভোট গ্রহন কেন্দ্রের শ্রেণী :		গ্রামীণ																	
94 - তালপুর লক্ষীমনি বালিকা বিদ্যামন্দির		এই অংশে সহায়ক ভোটগ্রহন কেন্দ্রের সংখ্যা		0																	
ভোট গ্রহন কেন্দ্রের ঠিকানা :		:																			
তালপুর লক্ষীমনি বালিকা বিদ্যামন্দির, - রুম নং-3, তালপুর, হুগলী																					
4. নির্বাচকের সংখ্যা :																					
প্রথম ক্রমিক নং	শেষ ক্রমিক নং	মোট সংখ্যা																			
		পুরুষ	মহিলা	তৃতীয় লিঙ্গ	মোট																
1	846	425	417	0	842																

নির্বাচক নিবন্ধন আধিকারিকের স্বাক্ষর

Nazri Naksha

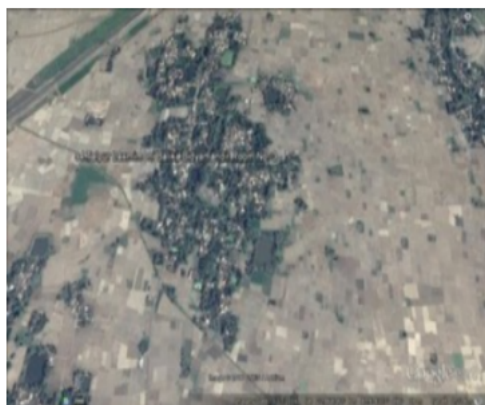

Google Map View

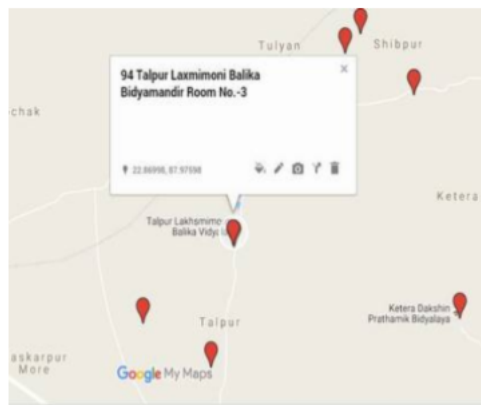

Polling Station Building Front View



Polling Station Front View



Cad View

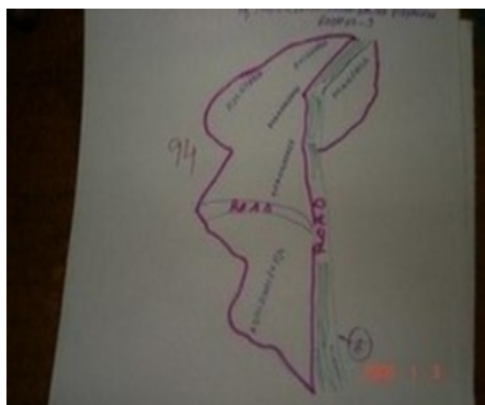

Key MAP View



বিধানসভা নির্বাচনক্ষেত্রের নং, নাম : 198-তারকেশ্বর
ভাগ নং, নাম : 1-তালপুর পূর্ব-ঘ (অধিকারী, মন্ডল ও হাজরা পাড়া)

1 নাম : মুনায় অধিকারী পিতার নাম: স্বপন কুমার অধিকারী বাড়ির নং : n0009 বয়স : 44 লিঙ্গ : পুরুষ	CKN1442755 ফটো উপলব্ধ	2 নাম : শিপ্রা সাঁতরা স্বামীর নাম: সনৎ কুমার সাঁতরা বাড়ির নং : n0009 বয়স : 59 লিঙ্গ : মহিলা	WB/28/185/147503 ফটো উপলব্ধ	3 নাম : শিপ্রা অধিকারী স্বামীর নাম: স্বপন অধিকারী বাড়ির নং : n0009 বয়স : 65 লিঙ্গ : মহিলা	YCF2506988 ফটো উপলব্ধ
4 নাম : পলাশ অধিকারী পিতার নাম: তপন অধিকারী বাড়ির নং : n0009 বয়স : 52 লিঙ্গ : পুরুষ	WB/28/185/147206 ফটো উপলব্ধ	5 নাম : পার্বতী অধিকারী স্বামীর নাম: তপন অধিকারী বাড়ির নং : n0009 বয়স : 66 লিঙ্গ : মহিলা	WB/28/185/147504 ফটো উপলব্ধ	6 নাম : তপন অধিকারী পিতার নাম: গৌরমোহন অধিকারী বাড়ির নং : n0009 বয়স : 73 লিঙ্গ : পুরুষ	WB/28/185/147408 ফটো উপলব্ধ
7 নাম : স্নেহেল অধিকারী পিতার নাম: বিকাশ অধিকারী বাড়ির নং : n0008 বয়স : 30 লিঙ্গ : পুরুষ	YCF1778489 ফটো উপলব্ধ	8 নাম : পুতুল অধিকারী স্বামীর নাম: পিযুষ অধিকারী বাড়ির নং : n0008 বয়স : 44 লিঙ্গ : মহিলা	CKN2056208 ফটো উপলব্ধ	9 নাম : পিযুষ অধিকারী পিতার নাম: নিরঞ্জন অধিকারী বাড়ির নং : n0008 বয়স : 53 লিঙ্গ : পুরুষ	WB/28/185/147509 ফটো উপলব্ধ
10 নাম : কৃষ্ণা অধিকারী স্বামীর নাম: মনোজ অধিকারী বাড়ির নং : n0008 বয়স : 46 লিঙ্গ : মহিলা	CKN2296408 ফটো উপলব্ধ	11 নাম : দিপালি অধিকারী স্বামীর নাম: নিরঞ্জন অধিকারী বাড়ির নং : n0008 বয়স : 85 লিঙ্গ : মহিলা	WB/28/185/147527 ফটো উপলব্ধ	12 নাম : নিরঞ্জন অধিকারী পিতার নাম: যতীন্দ্র নাথ অধিকারী বাড়ির নং : n0008 বয়স : 92 লিঙ্গ : পুরুষ	WB/28/185/147123 ফটো উপলব্ধ
13 নাম : মানসী অধিকারী স্বামীর নাম: বরুণ অধিকারী বাড়ির নং : n0006 বয়স : 40 লিঙ্গ : মহিলা	YCF1596741 ফটো উপলব্ধ	14 নাম : বরুণ অধিকারী পিতার নাম: শক্তিপদ অধিকারী বাড়ির নং : n0006 বয়স : 42 লিঙ্গ : পুরুষ	CKN2056265 ফটো উপলব্ধ	15 নাম : তরুণ অধিকারী পিতার নাম: শক্তিপদ অধিকারী বাড়ির নং : n0006 বয়স : 43 লিঙ্গ : পুরুষ	CKN2361459 ফটো উপলব্ধ
16 নাম : মোনালী অধিকারী পিতার নাম: মুনালাকান্তি অধিকারী বাড়ির নং : n0003 বয়স : 40 লিঙ্গ : মহিলা	CKN2250231 ফটো উপলব্ধ	17 নাম : সৌতি অধিকারী পিতার নাম: শিশির কুমার অধিকারী বাড়ির নং : n0002 বয়স : 37 লিঙ্গ : পুরুষ	YCF0432278 ফটো উপলব্ধ	18 নাম : মধুমিতা কোলে(অধিকারী) স্বামীর নাম: সৈকত অধিকারী বাড়ির নং : n0002 বয়স : 44 লিঙ্গ : মহিলা	CKN2250306 ফটো উপলব্ধ
19 নাম : প্রতিমা অধিকারী স্বামীর নাম: শিশির কুমার অধিকারী বাড়ির নং : n0002 বয়স : 69 লিঙ্গ : মহিলা	WB/28/185/147053 ফটো উপলব্ধ	20 নাম : শিশির কুমার অধিকারী পিতার নাম: রাধাশ্যাম অধিকারী বাড়ির নং : n0002 বয়স : 80 লিঙ্গ : পুরুষ	WB/28/185/147052 ফটো উপলব্ধ	21 নাম : ছন্দা অধিকারী স্বামীর নাম: প্রসূন অধিকারী বাড়ির নং : n0001 বয়স : 56 লিঙ্গ : মহিলা	WB/28/185/147425 ফটো উপলব্ধ
22 নাম : সৃজন অধিকারী পিতার নাম: প্রসূন অধিকারী বাড়ির নং : n0001 বয়স : 32 লিঙ্গ : পুরুষ	YCF1596691 ফটো উপলব্ধ	23 নাম : প্রসূন অধিকারী পিতার নাম: রাধাশ্যাম অধিকারী বাড়ির নং : n0001 বয়স : 64 লিঙ্গ : পুরুষ	WB/28/185/147424 ফটো উপলব্ধ	24 নাম : প্রীতম অধিকারী পিতার নাম: সুব্রত অধিকারী বাড়ির নং : n0134 বয়স : 28 লিঙ্গ : পুরুষ	YCF1857333 ফটো উপলব্ধ
25 নাম : রুপম অধিকারী পিতার নাম: সুব্রত অধিকারী বাড়ির নং : n0008 বয়স : 31 লিঙ্গ : পুরুষ	YCF1689264 ফটো উপলব্ধ	26 নাম : চম্পা মন্ডল(পাল) স্বামীর নাম: সুশান্ত মন্ডল বাড়ির নং : n0006 বয়স : 41 লিঙ্গ : মহিলা	YCF1596824 ফটো উপলব্ধ	27 নাম : অমর নাথ অধিকারী পিতার নাম: চন্দ্রশেখর অধিকারী বাড়ির নং : n0010 বয়স : 63 লিঙ্গ : পুরুষ	WB/28/185/147553 ফটো উপলব্ধ
28 নাম : ঝর্ণা অধিকারী স্বামীর নাম: অমরনাথ অধিকারী বাড়ির নং : n0010 বয়স : 47 লিঙ্গ : মহিলা	CKN1443571 ফটো উপলব্ধ	29 নাম : সুব্রত অধিকারী পিতার নাম: বনবিহারী অধিকারী বাড়ির নং : n0134 বয়স : 58 লিঙ্গ : পুরুষ	WB/28/185/147305 ফটো উপলব্ধ	30 নাম : শিখা অধিকারী স্বামীর নাম: শক্তিপদ অধিকারী বাড়ির নং : n0006 বয়স : 69 লিঙ্গ : মহিলা	WB/28/185/147197 ফটো উপলব্ধ



31	WB/28/185/147586	ফটো উপলব্ধ	32	YCF2134062	ফটো উপলব্ধ	33	YCF2134476	ফটো উপলব্ধ
নাম : মুনালকান্তি অধিকারী পিতার নাম: রাধাশ্যাম অধিকারী বাড়ির নং : n0003 বয়স : 83 লিঙ্গ : পুরুষ			নাম : অয়ন অধিকারী পিতার নাম: অমর নাথ অধিকারী বাড়ির নং : N0000 বয়স : 24 লিঙ্গ : পুরুষ			নাম : মৌসুমী অধিকারী স্বামীর নাম: বিকাশ অধিকারী বাড়ির নং : n0004 বয়স : 51 লিঙ্গ : মহিলা		
34	YCF2134468	ফটো উপলব্ধ	35	YCF2221836	ফটো উপলব্ধ	36	YCF2263267	ফটো উপলব্ধ
নাম : শক্তিপদ অধিকারী পিতার নাম: যতীন্দ্র নাথ অধিকারী বাড়ির নং : n0006 বয়স : 78 লিঙ্গ : পুরুষ			নাম : সৈকত অধিকারী পিতার নাম: শিশির কুমার অধিকারী বাড়ির নং : n0002 বয়স : 51 লিঙ্গ : পুরুষ			নাম : প্রকাশ অধিকারী পিতার নাম: বসন্ত অধিকারী বাড়ির নং : n0002 বয়স : 64 লিঙ্গ : পুরুষ		
37	YCF1596758	ফটো উপলব্ধ	38	YCF2315174	ফটো উপলব্ধ	39	YCF2378487	ফটো উপলব্ধ
নাম : কাজল অধিকারী স্বামীর নাম: তনুয় অধিকারী বাড়ির নং : n0009 বয়স : 31 লিঙ্গ : মহিলা			নাম : সোহম অধিকারী পিতার নাম: বিকাশ অধিকারী বাড়ির নং : এন0008 বয়স : 22 লিঙ্গ : পুরুষ			নাম : অর্পণ অধিকারী পিতার নাম: অমরনাথ অধিকারী বাড়ির নং : এন010 বয়স : 21 লিঙ্গ : পুরুষ		
40	YCF2379832	ফটো উপলব্ধ	41	YCF2052249	ফটো উপলব্ধ	42	YCF2134096	ফটো উপলব্ধ
নাম : অঙ্কন অধিকারী পিতার নাম: অমরনাথ অধিকারী বাড়ির নং : এন010 বয়স : 21 লিঙ্গ : পুরুষ			নাম : শ্রীজিৎ অধিকারী পিতার নাম: সঞ্জয় অধিকারী বাড়ির নং : এন0001 বয়স : 48 লিঙ্গ : পুরুষ			নাম : কৌশিক সাধুখাঁ পিতার নাম: দামোদর সাধুখাঁ বাড়ির নং : N0001 বয়স : 24 লিঙ্গ : পুরুষ		
43	YCF2134310	ফটো উপলব্ধ	44	AYC1662709	ফটো উপলব্ধ	45	YCF1600063	ফটো উপলব্ধ
নাম : মিত্রা অধিকারী স্বামীর নাম: সঞ্জয় কুমার অধিকারী বাড়ির নং : 0000 বয়স : 68 লিঙ্গ : মহিলা			নাম : রিত্তা অধিকারী স্বামীর নাম: মুনায় অধিকারী বাড়ির নং : 0000 বয়স : 33 লিঙ্গ : মহিলা			নাম : প্রিয়া অধিকারী স্বামীর নাম: শ্রীজিৎ অধিকারী বাড়ির নং : এচ0001 বয়স : 32 লিঙ্গ : মহিলা		
46	YCF2134484	ফটো উপলব্ধ	47	YCF2134443	ফটো উপলব্ধ	48	YCF2134500	ফটো উপলব্ধ
নাম : বিকাশ অধিকারী পিতার নাম: বসন্ত অধিকারী বাড়ির নং : n0008 বয়স : 63 লিঙ্গ : পুরুষ			নাম : মনোজ কুমার অধিকারী পিতার নাম: নিরঞ্জন অধিকারী বাড়ির নং : n0008 বয়স : 59 লিঙ্গ : পুরুষ			নাম : মধুমিতা অধিকারী স্বামীর নাম: প্রকাশ অধিকারী বাড়ির নং : n0008 বয়স : 56 লিঙ্গ : মহিলা		
49	YCF2485050	ফটো উপলব্ধ	50	CKN2056190	ফটো উপলব্ধ	51	YCF2134328	ফটো উপলব্ধ
নাম : ইশা অধিকারী পিতার নাম: পিযুষ অধিকারী বাড়ির নং : তালপুর বয়স : 20 লিঙ্গ : মহিলা			নাম : তনুয় অধিকারী পিতার নাম: স্বপন অধিকারী বাড়ির নং : n0009 বয়স : 45 লিঙ্গ : পুরুষ			নাম : সঞ্জয় কুমার অধিকারী পিতার নাম: রাধাশ্যাম অধিকারী বাড়ির নং : 0000 বয়স : 75 লিঙ্গ : পুরুষ		
52	YCF2134179	ফটো উপলব্ধ	53	YCF1994649	ফটো উপলব্ধ	54	YCF2052132	ফটো উপলব্ধ
নাম : অর্নব কোলে পিতার নাম: সুভেন্দু কোলে বাড়ির নং : N0067 বয়স : 25 লিঙ্গ : পুরুষ			নাম : মোনালিসা কোলে পিতার নাম: বিজয় কৃষ্ণ কোলে বাড়ির নং : n0147 বয়স : 26 লিঙ্গ : মহিলা			নাম : রাকেশ কোলে পিতার নাম: মনু কোলে বাড়ির নং : এন0062 বয়স : 25 লিঙ্গ : পুরুষ		
55	YCF2052140	ফটো উপলব্ধ	56	YCF2342491	ফটো উপলব্ধ	57	WB/28/185/147267	ফটো উপলব্ধ
নাম : অঞ্জন কোলে পিতার নাম: সুভাষ কোলে বাড়ির নং : এন0059 বয়স : 26 লিঙ্গ : পুরুষ			নাম : অর্পিতা কোলে স্বামীর নাম: অঞ্জন কোলে বাড়ির নং : এন0059 বয়স : 23 লিঙ্গ : মহিলা			নাম : তাপস খাঁ পিতার নাম: গোবিন্দ খাঁ বাড়ির নং : n0036 বয়স : 61 লিঙ্গ : পুরুষ		
58	WB/28/185/147079	ফটো উপলব্ধ	59	YCF2234375	ফটো উপলব্ধ	60	YCF2242212	ফটো উপলব্ধ
নাম : মমতা খাঁ স্বামীর নাম: তাপস খাঁ বাড়ির নং : n0036 বয়স : 58 লিঙ্গ : মহিলা			নাম : প্রীতম কুমার খাঁ পিতার নাম: তাপস কুমার খাঁ বাড়ির নং : এন0036 বয়স : 23 লিঙ্গ : পুরুষ			নাম : রুমকী চক্রবর্তী পিতার নাম: অজিত চক্রবর্তী বাড়ির নং : এন0036 বয়স : 23 লিঙ্গ : মহিলা		



বিধানসভা নির্বাচনক্ষেত্রের নং, নাম : 198-তারকেশ্বর
ভাগ নং, নাম : 1-তালপুর পূর্ব-ঘ (অধিকারী, মন্ডল ও হাজরা পাড়া)

61	YCF2263259	নাম : ফাল্গুনী চক্রবর্তী পিতার নাম: প্রশান্ত চক্রবর্তী বাড়ির নং : n0027 বয়স : 69 লিঙ্গ : পুরুষ	ফটো উপলব্ধ	62	YCF2134559	নাম : মীনাক্ষী চক্রবর্তী স্বামীর নাম: ফালগুনি চক্রবর্তী বাড়ির নং : n0027 বয়স : 62 লিঙ্গ : মহিলা	ফটো উপলব্ধ	63	CKN1394675	নাম : অতসী চক্রবর্তী স্বামীর নাম: অচিন্ত্য চক্রবর্তী বাড়ির নং : n0032 বয়স : 64 লিঙ্গ : মহিলা	ফটো উপলব্ধ
64	WB/28/185/147077	নাম : উজ্জ্বলা চক্রবর্তী অন্যান্য: শংকর চক্রবর্তী বাড়ির নং : n0032 বয়স : 59 লিঙ্গ : মহিলা	ফটো উপলব্ধ	65	YCF1322270	নাম : অতনু চক্রবর্তী পিতার নাম: শংকর চক্রবর্তী বাড়ির নং : n0032 বয়স : 38 লিঙ্গ : পুরুষ	ফটো উপলব্ধ	66	YCF1322262	নাম : সুনীতা চক্রবর্তী স্বামীর নাম: অতনু চক্রবর্তী বাড়ির নং : n0032 বয়স : 35 লিঙ্গ : মহিলা	ফটো উপলব্ধ
67	CKN2056273	নাম : মানবেন্দ্র চক্রবর্তী পিতার নাম: প্রশান্ত কুমার চক্রবর্তী বাড়ির নং : n0032 বয়স : 43 লিঙ্গ : পুরুষ	ফটো উপলব্ধ	68	CKN2417046	নাম : শুভা চক্রবর্তী স্বামীর নাম: মানবেন্দ্র চক্রবর্তী বাড়ির নং : n0032 বয়স : 37 লিঙ্গ : মহিলা	ফটো উপলব্ধ	69	WB/28/185/147025	নাম : অজিত চক্রবর্তী পিতার নাম: কমলাকান্ত চক্রবর্তী বাড়ির নং : n0033 বয়স : 63 লিঙ্গ : পুরুষ	ফটো উপলব্ধ
70	YCF1778406	নাম : সোমা চক্রবর্তী পিতার নাম: অজিত চক্রবর্তী বাড়ির নং : n0033 বয়স : 29 লিঙ্গ : মহিলা	ফটো উপলব্ধ	71	YCF1514280	নাম : ঋতুরাজ চক্রবর্তী পিতার নাম: ফাল্গুনী চক্রবর্তী বাড়ির নং : n0027 বয়স : 33 লিঙ্গ : পুরুষ	ফটো উপলব্ধ	72	WB/28/185/147491	নাম : রমেশ চক্রবর্তী পিতার নাম: প্রশান্ত চক্রবর্তী বাড়ির নং : n0027 বয়স : 61 লিঙ্গ : পুরুষ	ফটো উপলব্ধ
73	CKN1321462	নাম : মধুমিতা চক্রবর্তী স্বামীর নাম: রমেশ চক্রবর্তী বাড়ির নং : n0027 বয়স : 48 লিঙ্গ : মহিলা	ফটো উপলব্ধ	74	YCF2545226	নাম : আশালতা চক্রবর্তী স্বামীর নাম: মনীন্দ্রনাথ চক্রবর্তী বাড়ির নং : n0028 বয়স : 83 লিঙ্গ : মহিলা	ফটো উপলব্ধ	75	WB/28/185/147546	নাম : অসিতবরণ চক্রবর্তী পিতার নাম: মনীন্দ্রনাথ চক্রবর্তী বাড়ির নং : n0028 বয়স : 66 লিঙ্গ : পুরুষ	ফটো উপলব্ধ
76	WB/28/185/147547	নাম : রুপা চক্রবর্তী স্বামীর নাম: অসিত বরন চক্রবর্তী বাড়ির নং : n0028 বয়স : 58 লিঙ্গ : মহিলা	ফটো উপলব্ধ	77	YCF1689181	নাম : শান্তনু চক্রবর্তী পিতার নাম: অসিত বরন চক্রবর্তী বাড়ির নং : n0028 বয়স : 31 লিঙ্গ : পুরুষ	ফটো উপলব্ধ	78	WB/28/185/147362	নাম : প্রকাশ চক্রবর্তী পিতার নাম: গোবিন্দ চক্রবর্তী বাড়ির নং : n0029 বয়স : 61 লিঙ্গ : পুরুষ	ফটো উপলব্ধ
79	YCF2288025	নাম : চিন্তামনি চক্রবর্তী স্বামীর নাম: প্রকাশ চক্রবর্তী বাড়ির নং : n0029 বয়স : 57 লিঙ্গ : মহিলা	ফটো উপলব্ধ	80	YCF1596642	নাম : কুন্তল চক্রবর্তী পিতার নাম: প্রকাশ চক্রবর্তী বাড়ির নং : n0029 বয়স : 32 লিঙ্গ : পুরুষ	ফটো উপলব্ধ	81	WB/28/185/147110	নাম : আল্পনা চক্রবর্তী স্বামীর নাম: উদয় চাঁদ চক্রবর্তী বাড়ির নং : n0029 বয়স : 58 লিঙ্গ : মহিলা	ফটো উপলব্ধ
82	YCF1452523	নাম : আশিস চক্রবর্তী পিতার নাম: উদয় চাঁদ চক্রবর্তী বাড়ির নং : n0029 বয়স : 34 লিঙ্গ : পুরুষ	ফটো উপলব্ধ	83	YCF1980754	নাম : পাপিয়া চক্রবর্তী স্বামীর নাম: বিশ্বজিৎ চক্রবর্তী বাড়ির নং : n0150 বয়স : 27 লিঙ্গ : মহিলা	ফটো উপলব্ধ	84	WB/28/185/147118	নাম : তনুশ্রী চক্রবর্তী স্বামীর নাম: রবীন্দ্রনাথ চক্রবর্তী বাড়ির নং : n0031 বয়স : 56 লিঙ্গ : মহিলা	ফটো উপলব্ধ
85	CKN1321694	নাম : ইভা চক্রবর্তী স্বামীর নাম: অজিত চক্রবর্তী বাড়ির নং : n0033 বয়স : 48 লিঙ্গ : মহিলা	ফটো উপলব্ধ	86	YCF1322353	নাম : উজ্জ্বল চক্রবর্তী পিতার নাম: প্রকাশচন্দ্র চক্রবর্তী বাড়ির নং : n0029 বয়স : 35 লিঙ্গ : পুরুষ	ফটো উপলব্ধ	87	WB/28/185/147269	নাম : মলয় চক্রবর্তী পিতার নাম: গৌরীশংকর চক্রবর্তী বাড়ির নং : n0030 বয়স : 59 লিঙ্গ : পুরুষ	ফটো উপলব্ধ
88	WB/28/185/147057	নাম : জ্যোৎস্না চক্রবর্তী স্বামীর নাম: মলয় চক্রবর্তী বাড়ির নং : n0030 বয়স : 56 লিঙ্গ : মহিলা	ফটো উপলব্ধ	89	YCF1778430	নাম : শুভেন্দু চক্রবর্তী পিতার নাম: মলয় চক্রবর্তী বাড়ির নং : n0030 বয়স : 30 লিঙ্গ : পুরুষ	ফটো উপলব্ধ	90	WB/28/185/147489	নাম : প্রলয় চক্রবর্তী পিতার নাম: গৌরীশংকর চক্রবর্তী বাড়ির নং : n0030 বয়স : 54 লিঙ্গ : পুরুষ	ফটো উপলব্ধ

বিধানসভা নির্বাচনক্ষেত্রের নং, নাম : 198-তারকেশ্বর
ভাগ নং, নাম : 1-তালপুর পূর্ব-ঘ (অধিকারী, মন্ডল ও হাজরা পাড়া)

91 নাম : বন্দনা চক্রবর্তী স্বামীর নাম: প্রলয় চক্রবর্তী বাড়ির নং : n0030 বয়স : 50 লিঙ্গ : মহিলা ফটো উপলব্ধ	WB/28/185/147575	92 নাম : সৌরভ চক্রবর্তী পিতার নাম: প্রলয় চক্রবর্তী বাড়ির নং : n0030 বয়স : 30 লিঙ্গ : পুরুষ ফটো উপলব্ধ	YCF1749191	93 নাম : সৌমেন চক্রবর্তী পিতার নাম: প্রলয় চক্রবর্তী বাড়ির নং : n0030 বয়স : 29 লিঙ্গ : পুরুষ ফটো উপলব্ধ	YCF1778422
94 নাম : সনৎকুমার চক্রবর্তী পিতার নাম: গোপাল চক্রবর্তী বাড়ির নং : n0031 বয়স : 67 লিঙ্গ : পুরুষ ফটো উপলব্ধ	WB/28/185/147190	95 নাম : রবীন্দ্রনাথ চক্রবর্তী পিতার নাম: গোপাল চক্রবর্তী বাড়ির নং : n0031 বয়স : 64 লিঙ্গ : পুরুষ ফটো উপলব্ধ	WB/28/185/147246	96 নাম : বিশুজিৎ চক্রবর্তী পিতার নাম: কমলাকান্ত চক্রবর্তী বাড়ির নং : n0033 বয়স : 48 লিঙ্গ : পুরুষ ফটো উপলব্ধ	WB/28/185/147611
97 নাম : সুমন চক্রবর্তী পিতার নাম: রবীন্দ্রনাথ চক্রবর্তী বাড়ির নং : n0031 বয়স : 32 লিঙ্গ : পুরুষ ফটো উপলব্ধ	YCF1596659	98 নাম : কম্পনা চক্রবর্তী স্বামীর নাম: সনৎ চক্রবর্তী বাড়ির নং : n0031 বয়স : 61 লিঙ্গ : মহিলা ফটো উপলব্ধ	WB/28/185/147117	99 নাম : চন্দন চক্রবর্তী পিতার নাম: সনৎ চক্রবর্তী বাড়ির নং : n0031 বয়স : 40 লিঙ্গ : পুরুষ ফটো উপলব্ধ	CKN2361376
100 নাম : রীতা চক্রবর্তী স্বামীর নাম: মিঠুন চক্রবর্তী বাড়ির নং : n0031 বয়স : 46 লিঙ্গ : মহিলা ফটো উপলব্ধ	YCF1689249	101 নাম : মিঠুন চক্রবর্তী পিতার নাম: সনৎ কুমার চক্রবর্তী বাড়ির নং : n0031 বয়স : 42 লিঙ্গ : পুরুষ ফটো উপলব্ধ	CKN2056299	102 নাম : অচিন্ত চক্রবর্তী পিতার নাম: সত্য চক্রবর্তী বাড়ির নং : n0032 বয়স : 72 লিঙ্গ : পুরুষ ফটো উপলব্ধ	WB/28/185/147554
103 নাম : শকর চক্রবর্তী পিতার নাম: সত্য চক্রবর্তী বাড়ির নং : n0032 বয়স : 68 লিঙ্গ : পুরুষ ফটো উপলব্ধ	WB/28/185/147347	104 নাম : রূপসা চক্রবর্তী পিতার নাম: রমেশ চক্রবর্তী বাড়ির নং : n0140 বয়স : 26 লিঙ্গ : মহিলা ফটো উপলব্ধ	YCF1984483	105 নাম : শ্রাবনী জানা স্বামীর নাম: শান্তনু জানা বাড়ির নং : এন০০৭১ বয়স : 27 লিঙ্গ : মহিলা ফটো উপলব্ধ	AYC1960251
106 নাম : সুতপা জানা স্বামীর নাম: সঞ্জয় জানা বাড়ির নং : n0038 বয়স : 35 লিঙ্গ : মহিলা ফটো উপলব্ধ	YCF1689272	107 নাম : সঞ্জয় জানা পিতার নাম: কার্তিক জানা বাড়ির নং : n0038 বয়স : 42 লিঙ্গ : পুরুষ ফটো উপলব্ধ	CKN1803816	108 নাম : শুভঙ্কর জানা পিতার নাম: অরণ্য কুমার জানা বাড়ির নং : এন০০৩৮ বয়স : 26 লিঙ্গ : পুরুষ ফটো উপলব্ধ	YCF2052116
109 নাম : রাজশঙ্কর জানা পিতার নাম: বাসুদেব জানা বাড়ির নং : n0037 বয়স : 48 লিঙ্গ : পুরুষ ফটো উপলব্ধ	YCF2262079	110 নাম : কার্তিক জানা পিতার নাম: শম্ভু চরণ জানা বাড়ির নং : n0038 বয়স : 69 লিঙ্গ : পুরুষ ফটো উপলব্ধ	WB/28/185/147415	111 নাম : মৌসুমী জানা স্বামীর নাম: সঞ্জীব জানা বাড়ির নং : n0037 বয়স : 39 লিঙ্গ : মহিলা ফটো উপলব্ধ	CKN2418804
112 নাম : প্রনোদিতা জানা স্বামীর নাম: অজয় কুমার জানা বাড়ির নং : এন০০৩৮ বয়স : 34 লিঙ্গ : মহিলা ফটো উপলব্ধ	YCF2052181	113 নাম : বাসুদেব জানা পিতার নাম: কালীপদ জানা বাড়ির নং : n0037 বয়স : 71 লিঙ্গ : পুরুষ ফটো উপলব্ধ	WB/28/185/147313	114 নাম : কম্পনা জানা স্বামীর নাম: বাসুদেব জানা বাড়ির নং : n0037 বয়স : 64 লিঙ্গ : মহিলা ফটো উপলব্ধ	WB/28/185/147214
115 নাম : সঞ্জীব জানা পিতার নাম: বাসুদেব জানা বাড়ির নং : n0037 বয়স : 45 লিঙ্গ : পুরুষ ফটো উপলব্ধ	CKN2056315	116 নাম : প্রদীপ জানা পিতার নাম: নিমাইচন্দ্র জানা বাড়ির নং : n0037 বয়স : 38 লিঙ্গ : পুরুষ ফটো উপলব্ধ	CKN2250256	117 নাম : প্রিয়া জানা পিতার নাম: অমল কুমার জানা বাড়ির নং : N007 বয়স : 24 লিঙ্গ : মহিলা ফটো উপলব্ধ	YCF2134146
118 নাম : কমলা জানা স্বামীর নাম: নিমাই জানা বাড়ির নং : n0037 বয়স : 63 লিঙ্গ : মহিলা ফটো উপলব্ধ	WB/28/185/147174	119 নাম : সন্দীপ জানা পিতার নাম: নিমাইচন্দ্র জানা বাড়ির নং : n0037 বয়স : 42 লিঙ্গ : পুরুষ ফটো উপলব্ধ	CKN2250264	120 নাম : পাপিয়া জানা স্বামীর নাম: অনুপ জানা বাড়ির নং : 0000 বয়স : 35 লিঙ্গ : মহিলা ফটো উপলব্ধ	YCF2134336

বিধানসভা নির্বাচনক্ষেত্রের নং, নাম : 198-তারকেশ্বর
ভাগ নং, নাম : 1-তালপুর পূর্ব-ঘ (অধিকারী, মন্ডল ও হাজরা পাড়া)

121	YCF1322247	নাম : শম্পা জানা(ভৌমিক) স্বামীর নাম: রাজশংকর জানা বাড়ির নং : n0037 বয়স : 36 লিঙ্গ : মহিলা	ফটো উপলব্ধ	122	WB/28/185/147328	নাম : অরুণকুমার জানা পিতার নাম: শৈলেন্দ্র জানা বাড়ির নং : n0038 বয়স : 57 লিঙ্গ : পুরুষ	ফটো উপলব্ধ	123	CKN2056307	নাম : সুসমা জানা স্বামীর নাম: অরুণকুমার জানা বাড়ির নং : n0038 বয়স : 46 লিঙ্গ : মহিলা	ফটো উপলব্ধ
124	WB/28/185/147176	নাম : নমিতা জানা স্বামীর নাম: গনেশ জানা বাড়ির নং : n0038 বয়স : 49 লিঙ্গ : মহিলা	ফটো উপলব্ধ	125	WB/28/185/147184	নাম : চন্দনা জানা স্বামীর নাম: কান্তিক জানা বাড়ির নং : n0038 বয়স : 62 লিঙ্গ : মহিলা	ফটো উপলব্ধ	126	CKN2250249	নাম : অজয় কুমার জানা পিতার নাম: কান্তিক চন্দ্র জানা বাড়ির নং : n0038 বয়স : 41 লিঙ্গ : পুরুষ	ফটো উপলব্ধ
127	CKN2373884	নাম : মাম জানা (হাইত) স্বামীর নাম: সন্দীপ জানা বাড়ির নং : n0037 বয়স : 37 লিঙ্গ : মহিলা	ফটো উপলব্ধ	128	YCF1456037	নাম : সঙ্গীতা জানা(মন্ডল) স্বামীর নাম: প্রদীপ জানা বাড়ির নং : n0131 বয়স : 34 লিঙ্গ : মহিলা	ফটো উপলব্ধ	129	WB/28/185/147460	নাম : সবিতা দাস স্বামীর নাম: রবীন্দ্র দাস বাড়ির নং : n0043 বয়স : 61 লিঙ্গ : মহিলা	ফটো উপলব্ধ
130	WB/28/185/147474	নাম : দীপেন দাস পিতার নাম: পঞ্চানন দাস বাড়ির নং : n0043 বয়স : 58 লিঙ্গ : পুরুষ	ফটো উপলব্ধ	131	WB/28/185/147461	নাম : মাধবী দাস স্বামীর নাম: দীপেন দাস বাড়ির নং : n0043 বয়স : 51 লিঙ্গ : মহিলা	ফটো উপলব্ধ	132	CKN1394220	নাম : মল্লিকা দাস স্বামীর নাম: শিবুরাম দাস বাড়ির নং : n0043 বয়স : 49 লিঙ্গ : মহিলা	ফটো উপলব্ধ
133	YCF1322338	নাম : তনয় দাস পিতার নাম: রবীন্দ্রনাথ দাস বাড়ির নং : n0043 বয়স : 40 লিঙ্গ : পুরুষ	ফটো উপলব্ধ	134	YCF2351989	নাম : শিবুরাম দাস পিতার নাম: পঞ্চানন দাস বাড়ির নং : n0043 বয়স : 51 লিঙ্গ : পুরুষ	ফটো উপলব্ধ	135	HPM2266690	নাম : সুস্মিতা দাস প্রামাণিক স্বামীর নাম: সঞ্জয় প্রামাণিক বাড়ির নং : n0078 বয়স : 38 লিঙ্গ : মহিলা	ফটো উপলব্ধ
136	AYC2032548	নাম : তাপসী মন্ডল স্বামীর নাম: হারাধন মন্ডল বাড়ির নং : এন০১৬ বয়স : 26 লিঙ্গ : মহিলা	ফটো উপলব্ধ	137	YCF2134351	নাম : সুমন প্রামাণিক পিতার নাম: গোবিন্দ প্রামাণিক বাড়ির নং : 0000 বয়স : 25 লিঙ্গ : পুরুষ	ফটো উপলব্ধ	138	YCF2052090	নাম : বীরেন চন্দ্র প্রামাণিক পিতার নাম: সুশান্ত চন্দ্র প্রামাণিক বাড়ির নং : এন০০৭৭ বয়স : 26 লিঙ্গ : পুরুষ	ফটো উপলব্ধ
139	YCF1994623	নাম : অভিজিৎ প্রামাণিক পিতার নাম: সুশান্ত প্রামাণিক বাড়ির নং : n0144 বয়স : 29 লিঙ্গ : পুরুষ	ফটো উপলব্ধ	140	YCF1245513	নাম : মামনী পাত্র স্বামীর নাম: সঞ্জয় কুমার পাত্র বাড়ির নং : n0044 বয়স : 36 লিঙ্গ : মহিলা	ফটো উপলব্ধ	141	YCF2134518	নাম : শ্যামলী পাত্র স্বামীর নাম: শঙ্কর প্রসাদ পাত্র বাড়ির নং : n0044 বয়স : 66 লিঙ্গ : মহিলা	ফটো উপলব্ধ
142	YCF2052108	নাম : সৌভিক পাত্র পিতার নাম: মনোরঞ্জন পাত্র বাড়ির নং : এন০০৩৯ বয়স : 26 লিঙ্গ : পুরুষ	ফটো উপলব্ধ	143	WB/28/185/147100	নাম : নমিতা পাত্র স্বামীর নাম: অশোক পাত্র বাড়ির নং : n0039 বয়স : 54 লিঙ্গ : মহিলা	ফটো উপলব্ধ	144	WB/28/185/147073	নাম : উত্তম পাত্র পিতার নাম: সন্তোষ পাত্র বাড়ির নং : n0039 বয়স : 61 লিঙ্গ : পুরুষ	ফটো উপলব্ধ
145	YCF1778448	নাম : সৌরভ পাত্র পিতার নাম: উত্তম পাত্র বাড়ির নং : n0039 বয়স : 29 লিঙ্গ : পুরুষ	ফটো উপলব্ধ	146	YCF2081842	নাম : মনোরঞ্জন পাত্র পিতার নাম: সন্তোষ পাত্র বাড়ির নং : n0039 বয়স : 58 লিঙ্গ : পুরুষ	ফটো উপলব্ধ	147	CKN1394725	নাম : কবিতা পাত্র স্বামীর নাম: মনোরঞ্জন পাত্র বাড়ির নং : n0039 বয়স : 46 লিঙ্গ : মহিলা	ফটো উপলব্ধ
148	WB/28/185/147615	নাম : বুলু পাত্র স্বামীর নাম: উত্তমকুমার পাত্র বাড়ির নং : n0039 বয়স : 48 লিঙ্গ : মহিলা	ফটো উপলব্ধ	149	YCF1689173	নাম : সৌমেন পাত্র পিতার নাম: অশোক কুমার পাত্র বাড়ির নং : n0039 বয়স : 31 লিঙ্গ : পুরুষ	ফটো উপলব্ধ	150	YCF2466563	নাম : সৌমিক পাত্র পিতার নাম: মনোরঞ্জন পাত্র বাড়ির নং : এন০039 বয়স : 20 লিঙ্গ : পুরুষ	ফটো উপলব্ধ



বিধানসভা নির্বাচনক্ষেত্রের নং, নাম : 198-তারকেশ্বর
ভাগ নং, নাম : 1-তালপুর পূর্ব-ঘ (অধিকারী, মন্ডল ও হাজরা পাড়া)

151	WB/28/185/147467	152	CKN2250272	153	CKN2296416
নাম : অলোকা পাত্র স্বামীর নাম: নিমাই পাত্র বাড়ির নং : n0044 বয়স : 71 লিঙ্গ : মহিলা	ফটো উপলব্ধ	নাম : সঞ্জয় কুমার পাত্র পিতার নাম: শঙ্করপ্রসাদ পাত্র বাড়ির নং : n0044 বয়স : 49 লিঙ্গ : পুরুষ	ফটো উপলব্ধ	নাম : শান্তনু পাত্র পিতার নাম: শংকর প্রসাদ পাত্র বাড়ির নং : n0044 বয়স : 42 লিঙ্গ : পুরুষ	ফটো উপলব্ধ
154	YCF1245562	155	WB/28/185/147465	156	YCF2562445
নাম : সূতপা পাত্র স্বামীর নাম: শান্তনু পাত্র বাড়ির নং : n0044 বয়স : 39 লিঙ্গ : মহিলা	ফটো উপলব্ধ	নাম : আশালতা বাগ স্বামীর নাম: কানাই বাগ বাড়ির নং : n0042 বয়স : 80 লিঙ্গ : মহিলা	ফটো উপলব্ধ	নাম : অচিন্ত্য বাগ পিতার নাম: বটকৃষ্ণ বাগ বাড়ির নং : n0042 বয়স : 61 লিঙ্গ : পুরুষ	ফটো উপলব্ধ
157	WB/28/185/147325	158	CKN2056331	159	YCF2134526
নাম : অমিয়া বাগ পিতার নাম: বটকৃষ্ণ বাগ বাড়ির নং : n0042 বয়স : 53 লিঙ্গ : পুরুষ	ফটো উপলব্ধ	নাম : অপর্ণা বাগ স্বামীর নাম: অমিয়া বাগ বাড়ির নং : n0042 বয়স : 44 লিঙ্গ : মহিলা	ফটো উপলব্ধ	নাম : সমীর কুমার বাগ পিতার নাম: বটকৃষ্ণ বাগ বাড়ির নং : n0042 বয়স : 67 লিঙ্গ : পুরুষ	ফটো উপলব্ধ
160	YCF1984491	161	CKN2056356	162	YCF0433029
নাম : সৌরভ বাগ পিতার নাম: সমীর বাগ বাড়ির নং : n0141 বয়স : 29 লিঙ্গ : পুরুষ	ফটো উপলব্ধ	নাম : কিশলয় বাগ পিতার নাম: বটকৃষ্ণ বাগ বাড়ির নং : n0042 বয়স : 43 লিঙ্গ : পুরুষ	ফটো উপলব্ধ	নাম : শিখারানী বাগ স্বামীর নাম: কিশলয় বাগ বাড়ির নং : n0042 বয়স : 38 লিঙ্গ : মহিলা	ফটো উপলব্ধ
163	CKN2056349	164	YCF1778455	165	WB/28/185/147049
নাম : মঞ্জুরী বাগ স্বামীর নাম: অচিন্ত্য বাগ বাড়ির নং : n0042 বয়স : 44 লিঙ্গ : মহিলা	ফটো উপলব্ধ	নাম : অর্নব বাগ পিতার নাম: অচিন্ত্য বাগ বাড়ির নং : n0042 বয়স : 29 লিঙ্গ : পুরুষ	ফটো উপলব্ধ	নাম : সত্যেন্দ্রনাথ মণ্ডল পিতার নাম: নগেন্দ্র মণ্ডল বাড়ির নং : n0011 বয়স : 87 লিঙ্গ : পুরুষ	ফটো উপলব্ধ
166	WB/28/185/147018	167	WB/28/185/147058	168	WB/28/185/147013
নাম : বিজন কুমার মণ্ডল পিতার নাম: সত্যেন্দ্রনাথ মণ্ডল বাড়ির নং : n0011 বয়স : 56 লিঙ্গ : পুরুষ	ফটো উপলব্ধ	নাম : মালতি মণ্ডল স্বামীর নাম: সত্যেন্দ্র মণ্ডল বাড়ির নং : n0011 বয়স : 78 লিঙ্গ : মহিলা	ফটো উপলব্ধ	নাম : বিধান চন্দ্র মণ্ডল পিতার নাম: সত্যেন্দ্র নাথ মণ্ডল বাড়ির নং : n0011 বয়স : 63 লিঙ্গ : পুরুষ	ফটো উপলব্ধ
169	WB/28/185/147059	170	CKN1321405	171	YCF1689215
নাম : সুসমা মণ্ডল স্বামীর নাম: বিধান চন্দ্র মণ্ডল বাড়ির নং : n0011 বয়স : 59 লিঙ্গ : মহিলা	ফটো উপলব্ধ	নাম : চম্পা মন্ডল স্বামীর নাম: বিজন কুমার মন্ডল বাড়ির নং : n0011 বয়স : 48 লিঙ্গ : মহিলা	ফটো উপলব্ধ	নাম : বিথীকা মন্ডল স্বামীর নাম: তথাগত মন্ডল বাড়ির নং : n0011 বয়স : 31 লিঙ্গ : মহিলা	ফটো উপলব্ধ
172	YCF1689223	173	YCF1935196	174	CKN1322098
নাম : তথাগত মন্ডল পিতার নাম: বিধান চন্দ্র মন্ডল বাড়ির নং : n0011 বয়স : 30 লিঙ্গ : পুরুষ	ফটো উপলব্ধ	নাম : মোহিত কুমার মন্ডল পিতার নাম: কানাই মন্ডল বাড়ির নং : n0018 বয়স : 55 লিঙ্গ : পুরুষ	ফটো উপলব্ধ	নাম : গঙ্গা মন্ডল স্বামীর নাম: লক্ষ্মণ চন্দ্র মণ্ডল বাড়ির নং : n0026 বয়স : 73 লিঙ্গ : মহিলা	ফটো উপলব্ধ
175	YCF2134534	176	YCF2306488	177	YCF2242220
নাম : মলিনা বাগ স্বামীর নাম: সমীর কুমার বাগ বাড়ির নং : n0015 বয়স : 57 লিঙ্গ : মহিলা	ফটো উপলব্ধ	নাম : অনন্যা মন্ডল পিতার নাম: অসিত মন্ডল বাড়ির নং : এন০০১৪ বয়স : 22 লিঙ্গ : মহিলা	ফটো উপলব্ধ	নাম : প্রীতম মন্ডল পিতার নাম: রবীন্দ্রনাথ মন্ডল বাড়ির নং : এন০০২৪ বয়স : 23 লিঙ্গ : পুরুষ	ফটো উপলব্ধ
178	YCF2242204	179	YCF1710680	180	WB/28/185/147374
নাম : চয়ন মন্ডল পিতার নাম: সুরত মন্ডল বাড়ির নং : এন০০২৩ বয়স : 23 লিঙ্গ : পুরুষ	ফটো উপলব্ধ	নাম : রিয়া মন্ডল স্বামীর নাম: তাপসকুমার মন্ডল বাড়ির নং : N0013 বয়স : 32 লিঙ্গ : মহিলা	ফটো উপলব্ধ	নাম : কচাঁন্দ্র নাথ মণ্ডল পিতার নাম: জীবন কৃষ্ণ মণ্ডল বাড়ির নং : n0014 বয়স : 62 লিঙ্গ : পুরুষ	ফটো উপলব্ধ



বিধানসভা নির্বাচনক্ষেত্রের নং, নাম : 198-তারকেশ্বর
ভাগ নং, নাম : 1-তালপুর পূর্ব-ঘ (অধিকারী, মন্ডল ও হাজরা পাড়া)

181 নাম : সুশান্ত মণ্ডল পিতার নাম: শশধর মণ্ডল বাড়ির নং : n0015 বয়স : 54 লিঙ্গ : পুরুষ	WB/28/185/147326	182 নাম : সায়ন মন্ডল পিতার নাম: জয়ন্ত কুমার মন্ডল বাড়ির নং : n0017 বয়স : 28 লিঙ্গ : পুরুষ	YCF1857309	183 নাম : দেবব্রত মণ্ডল পিতার নাম: রাম প্রসাদ মণ্ডল বাড়ির নং : n0023 বয়স : 66 লিঙ্গ : পুরুষ	CKN1322510
184 নাম : লক্ষন চন্দ্র মণ্ডল পিতার নাম: শরৎ চন্দ্র মণ্ডল বাড়ির নং : n0026 বয়স : 82 লিঙ্গ : পুরুষ	CKN2296259	185 নাম : চিন্ময় মন্ডল পিতার নাম: রাসবিহারী মন্ডল বাড়ির নং : n0020 বয়স : 36 লিঙ্গ : পুরুষ	YCF1322346	186 নাম : রূপক মন্ডল পিতার নাম: দেবব্রত মন্ডল বাড়ির নং : n0023 বয়স : 28 লিঙ্গ : পুরুষ	YCF1857325
187 নাম : মল্লিকা মন্ডল স্বামীর নাম: তনুয় মন্ডল বাড়ির নং : n0020 বয়স : 33 লিঙ্গ : মহিলা	YCF1857358	188 নাম : চাঁপারানী মণ্ডল স্বামীর নাম: সুনীলেন্দু মণ্ডল বাড়ির নং : n0012 বয়স : 76 লিঙ্গ : মহিলা	YCF2081784	189 নাম : সুরভ মণ্ডল পিতার নাম: সুনীলেন্দু মণ্ডল বাড়ির নং : n0012 বয়স : 55 লিঙ্গ : পুরুষ	YCF2081768
190 নাম : অপর্ণা মণ্ডল স্বামীর নাম: সুরভ মণ্ডল বাড়ির নং : n0012 বয়স : 48 লিঙ্গ : মহিলা	CKN1321421	191 নাম : রেখা মণ্ডল স্বামীর নাম: সমর মণ্ডল বাড়ির নং : n0013 বয়স : 57 লিঙ্গ : মহিলা	WB/28/185/147317	192 নাম : তাপস কুমার মন্ডল পিতার নাম: সমর কুমার মন্ডল বাড়ির নং : n0013 বয়স : 41 লিঙ্গ : পুরুষ	CKN2361350
193 নাম : মেনকা মণ্ডল স্বামীর নাম: জীবন মণ্ডল বাড়ির নং : n0014 বয়স : 74 লিঙ্গ : মহিলা	WB/28/185/147446	# 194 নাম : জ্যোৎস্না মন্ডল স্বামীর নাম: কচীন্দ্র মণ্ডল বাড়ির নং : n0014 বয়স : 53 লিঙ্গ : মহিলা	YCF2578102	195 নাম : অসিত মণ্ডল পিতার নাম: জীবন মণ্ডল বাড়ির নং : n0014 বয়স : 56 লিঙ্গ : পুরুষ	WB/28/185/147327
196 নাম : সোমা মন্ডল স্বামীর নাম: অসিত মন্ডল বাড়ির নং : n0014 বয়স : 37 লিঙ্গ : মহিলা	CKN2361384	197 নাম : শোভা মণ্ডল স্বামীর নাম: শশধর মণ্ডল বাড়ির নং : n0015 বয়স : 86 লিঙ্গ : মহিলা	WB/28/185/147445	198 নাম : বিকাশ মণ্ডল পিতার নাম: শশধর মণ্ডল বাড়ির নং : n0015 বয়স : 50 লিঙ্গ : পুরুষ	YCF2081792
199 নাম : মধুমিতা মন্ডল(মাজি) স্বামীর নাম: বিকাশ মন্ডল বাড়ির নং : n0015 বয়স : 35 লিঙ্গ : মহিলা	YCF1596832	200 নাম : শ্যামলী মণ্ডল স্বামীর নাম: তারক মণ্ডল বাড়ির নং : n0016 বয়স : 57 লিঙ্গ : মহিলা	WB/28/185/147316	201 নাম : হারাধন মন্ডল পিতার নাম: তারকচন্দ্র মন্ডল বাড়ির নং : n0016 বয়স : 39 লিঙ্গ : পুরুষ	CKN2250298
202 নাম : সবিতা মণ্ডল স্বামীর নাম: গনেশ মণ্ডল বাড়ির নং : n0017 বয়স : 68 লিঙ্গ : মহিলা	WB/28/185/147428	203 নাম : জয়ন্ত কুমার মণ্ডল পিতার নাম: গনেশ মণ্ডল বাড়ির নং : n0017 বয়স : 56 লিঙ্গ : পুরুষ	WB/28/185/147417	204 নাম : গঙ্গারাম মণ্ডল পিতার নাম: পঞ্চ সর্দে বাড়ির নং : n0017 বয়স : 53 লিঙ্গ : পুরুষ	YCF1322288
205 নাম : মালবিকা মণ্ডল স্বামীর নাম: জয়ন্তকুমার মণ্ডল বাড়ির নং : n0017 বয়স : 48 লিঙ্গ : মহিলা	CKN2296234	206 নাম : তপন মণ্ডল পিতার নাম: কানাই মণ্ডল বাড়ির নং : n0018 বয়স : 67 লিঙ্গ : পুরুষ	WB/28/185/147125	207 নাম : সন্ধ্যা মণ্ডল স্বামীর নাম: তপন মণ্ডল বাড়ির নং : n0018 বয়স : 59 লিঙ্গ : মহিলা	WB/28/185/147426
208 নাম : উত্তম কুমার মণ্ডল পিতার নাম: কানাইলাল মণ্ডল বাড়ির নং : n0018 বয়স : 63 লিঙ্গ : পুরুষ	CKN1394691	209 নাম : বন্দনা মণ্ডল স্বামীর নাম: উত্তম কুমার মণ্ডল বাড়ির নং : n0018 বয়স : 58 লিঙ্গ : মহিলা	WB/28/185/147583	210 নাম : বিদ্যুৎ কুমার মণ্ডল পিতার নাম: কানাই লাল মণ্ডল বাড়ির নং : n0018 বয়স : 57 লিঙ্গ : পুরুষ	WB/28/185/147418



বিধানসভা নির্বাচনক্ষেত্রের নং, নাম : 198-তারকেশ্বর
ভাগ নং, নাম : 1-তালপুর পূর্ব-ঘ (অধিকারী, মন্ডল ও হাজরা পাড়া)

211	YCF1596733	নাম : স্মৃতিকনা মন্ডল স্বামীর নাম: বিদ্যাৎ মন্ডল বাড়ির নং : n0018 বয়স : 45 লিঙ্গ : মহিলা	ফটো উপলব্ধ	212	YCF1596725	নাম : উজ্জল মন্ডল পিতার নাম: উত্তম মন্ডল বাড়ির নং : n0018 বয়স : 32 লিঙ্গ : পুরুষ	ফটো উপলব্ধ	213	YCF1749175	নাম : সজল মন্ডল পিতার নাম: তপন মন্ডল বাড়ির নং : n0018 বয়স : 30 লিঙ্গ : পুরুষ	ফটো উপলব্ধ
214	YCF2466506	নাম : মামনি মন্ডল স্বামীর নাম: উজ্জল মন্ডল বাড়ির নং : এন0018 বয়স : 23 লিঙ্গ : মহিলা	ফটো উপলব্ধ	215	YCF2466969	নাম : বিদিশা মন্ডল পিতার নাম: বিদ্যাৎ কুমার মন্ডল বাড়ির নং : এন0155 বয়স : 20 লিঙ্গ : মহিলা	ফটো উপলব্ধ	216	WB/28/185/147182	নাম : রাসবিহারী মণ্ডল পিতার নাম: কৃষ্ণ মণ্ডল বাড়ির নং : n0020 বয়স : 70 লিঙ্গ : পুরুষ	ফটো উপলব্ধ
217	WB/28/185/147506	নাম : দীপা মণ্ডল স্বামীর নাম: রাসবিহারী মণ্ডল বাড়ির নং : n0020 বয়স : 59 লিঙ্গ : মহিলা	ফটো উপলব্ধ	218	WB/28/185/147505	নাম : দুর্গা মণ্ডল স্বামীর নাম: গোবিন্দ মণ্ডল বাড়ির নং : n0020 বয়স : 71 লিঙ্গ : মহিলা	ফটো উপলব্ধ	219	WB/28/185/147290	নাম : হারাধন মণ্ডল পিতার নাম: কৃষ্ণ পদ মণ্ডল বাড়ির নং : n0020 বয়স : 63 লিঙ্গ : পুরুষ	ফটো উপলব্ধ
220	CKN1322387	নাম : অসীমা মণ্ডল স্বামীর নাম: হারাধন মণ্ডল বাড়ির নং : n0020 বয়স : 48 লিঙ্গ : মহিলা	ফটো উপলব্ধ	221	CKN2417038	নাম : শান্তনু মন্ডল পিতার নাম: হারাধন মন্ডল বাড়ির নং : n0020 বয়স : 37 লিঙ্গ : পুরুষ	ফটো উপলব্ধ	222	YCF1778463	নাম : কেয়া মন্ডল স্বামীর নাম: শান্তনু মন্ডল বাড়ির নং : n0020 বয়স : 31 লিঙ্গ : মহিলা	ফটো উপলব্ধ
223	YCF1245547	নাম : তন্ময় মন্ডল পিতার নাম: রাসবিহারী মন্ডল বাড়ির নং : n0020 বয়স : 36 লিঙ্গ : পুরুষ	ফটো উপলব্ধ	224	YCF1322312	নাম : মানব মন্ডল পিতার নাম: নির্মল মন্ডল বাড়ির নং : n0020 বয়স : 35 লিঙ্গ : পুরুষ	ফটো উপলব্ধ	#2 225	YCF2595932	নাম : গোপাল চন্দ্র মন্ডল পিতার নাম: গৌরমোহন মণ্ডল বাড়ির নং : n0021 বয়স : 77 লিঙ্গ : পুরুষ	ফটো উপলব্ধ
226	WB/28/185/147101	নাম : দেবলা মণ্ডল স্বামীর নাম: গোপাল মণ্ডল বাড়ির নং : n0021 বয়স : 68 লিঙ্গ : মহিলা	ফটো উপলব্ধ	227	CKN2056406	নাম : মিতুল মন্ডল পিতার নাম: গোপাল মন্ডল বাড়ির নং : n0021 বয়স : 42 লিঙ্গ : পুরুষ	ফটো উপলব্ধ	228	WB/28/185/147272	নাম : অশোক মণ্ডল পিতার নাম: কিশোরী মণ্ডল বাড়ির নং : n0022 বয়স : 70 লিঙ্গ : পুরুষ	ফটো উপলব্ধ
229	WB/28/185/147289	নাম : বর্ণা মণ্ডল স্বামীর নাম: অশোক মণ্ডল বাড়ির নং : n0022 বয়স : 61 লিঙ্গ : মহিলা	ফটো উপলব্ধ	230	WB/28/185/147301	নাম : দিলীপ মণ্ডল পিতার নাম: কিশোরী মণ্ডল বাড়ির নং : n0022 বয়স : 67 লিঙ্গ : পুরুষ	ফটো উপলব্ধ	231	WB/28/185/147315	নাম : কল্পনা মণ্ডল স্বামীর নাম: দিলীপ মণ্ডল বাড়ির নং : n0022 বয়স : 59 লিঙ্গ : মহিলা	ফটো উপলব্ধ
232	YCF0433144	নাম : স্বরূপ মণ্ডল পিতার নাম: দিলীপ মণ্ডল বাড়ির নং : n0022 বয়স : 37 লিঙ্গ : পুরুষ	ফটো উপলব্ধ	233	WB/28/185/147222	নাম : অমর মণ্ডল পিতার নাম: কিশোরী মণ্ডল বাড়ির নং : n0022 বয়স : 60 লিঙ্গ : পুরুষ	ফটো উপলব্ধ	234	CKN1321520	নাম : সোনালী মন্ডল স্বামীর নাম: অমর মন্ডল বাড়ির নং : n0022 বয়স : 46 লিঙ্গ : মহিলা	ফটো উপলব্ধ
235	YCF1322254	নাম : মানস কুমার মন্ডল পিতার নাম: অশোক কুমার মন্ডল বাড়ির নং : n0022 বয়স : 35 লিঙ্গ : পুরুষ	ফটো উপলব্ধ	236	YCF1596683	নাম : তন্ময় মন্ডল পিতার নাম: অশোক মন্ডল বাড়ির নং : n0022 বয়স : 33 লিঙ্গ : পুরুষ	ফটো উপলব্ধ	237	WB/28/185/147225	নাম : দুর্গা মণ্ডল পিতার নাম: রামপ্রসাদ মণ্ডল বাড়ির নং : n0023 বয়স : 83 লিঙ্গ : মহিলা	ফটো উপলব্ধ
238	WB/28/185/147227	নাম : নিতা মণ্ডল স্বামীর নাম: দেবব্রত মণ্ডল বাড়ির নং : n0023 বয়স : 57 লিঙ্গ : মহিলা	ফটো উপলব্ধ	239	YCF2081800	নাম : দীপেন মণ্ডল পিতার নাম: রামপ্রসাদ মণ্ডল বাড়ির নং : n0023 বয়স : 62 লিঙ্গ : পুরুষ	ফটো উপলব্ধ	240	WB/28/185/147419	নাম : সুব্রত মণ্ডল পিতার নাম: রামপ্রসাদ মণ্ডল বাড়ির নং : n0023 বয়স : 59 লিঙ্গ : পুরুষ	ফটো উপলব্ধ



বিধানসভা নির্বাচনক্ষেত্রের নং, নাম : 198-তারকেশ্বর
ভাগ নং, নাম : 1-তালপুর পূর্ব-ঘ (অধিকারী, মন্ডল ও হাজরা পাড়া)

241 নাম : রীতা মন্ডল স্বামীর নাম: দিপেন মন্ডল বাড়ির নং : n0023 বয়স : 48 লিঙ্গ : মহিলা	CKN1321918 ফটো উপলব্ধ	242 নাম : আল্পনা মন্ডল স্বামীর নাম: সুব্রত মন্ডল বাড়ির নং : n0023 বয়স : 45 লিঙ্গ : মহিলা	CKN2056364 ফটো উপলব্ধ	243 নাম : রবীন্দ্রনাথ মন্ডল পিতার নাম: পরেশ মন্ডল বাড়ির নং : n0024 বয়স : 61 লিঙ্গ : পুরুষ	YCF2479772 ফটো উপলব্ধ
244 নাম : রীতা মণ্ডল স্বামীর নাম: রবীন্দ্রনাথ মণ্ডল বাড়ির নং : n0024 বয়স : 46 লিঙ্গ : মহিলা	CKN1321900 ফটো উপলব্ধ	245 নাম : মদনমোহন মণ্ডল পিতার নাম: শরৎ চন্দ্র মণ্ডল বাড়ির নং : n0025 বয়স : 79 লিঙ্গ : পুরুষ	WB/28/185/147536 ফটো উপলব্ধ	246 নাম : মাধবী মণ্ডল স্বামীর নাম: মদনমোহন মণ্ডল বাড়ির নং : n0025 বয়স : 64 লিঙ্গ : মহিলা	WB/28/185/147153 ফটো উপলব্ধ
247 নাম : ভাস্কর মন্ডল পিতার নাম: মদনমোহন মন্ডল বাড়ির নং : n0025 বয়স : 38 লিঙ্গ : পুরুষ	CKN2361467 ফটো উপলব্ধ	248 নাম : জ্যোৎস্না মন্ডল স্বামীর নাম: সৈকত মন্ডল বাড়ির নং : N0013 বয়স : 28 লিঙ্গ : মহিলা	YCF2134302 ফটো উপলব্ধ	249 নাম : সৈকত মন্ডল পিতার নাম: সমর কুমার মন্ডল বাড়ির নং : n0013 বয়স : 39 লিঙ্গ : পুরুষ	CKN2361368 ফটো উপলব্ধ
250 নাম : সুদীপ মন্ডল পিতার নাম: কচীন্দ্র নাথ মন্ডল বাড়ির নং : n0014 বয়স : 30 লিঙ্গ : পুরুষ	YCF1689199 ফটো উপলব্ধ	251 নাম : আর্ষাদীপ মন্ডল পিতার নাম: সঞ্জীব কুমার মন্ডল বাড়ির নং : 26 বয়স : 21 লিঙ্গ : পুরুষ	YCF2407732 ফটো উপলব্ধ	252 নাম : সঞ্জীব কুমার মন্ডল পিতার নাম: লক্ষন চন্দ্র মন্ডল বাড়ির নং : n0026 বয়স : 56 লিঙ্গ : পুরুষ	YCF2081859 ফটো উপলব্ধ
253 নাম : দোলন মন্ডল স্বামীর নাম: সঞ্জীব কুমার মন্ডল বাড়ির নং : n0026 বয়স : 44 লিঙ্গ : মহিলা	CKN2056455 ফটো উপলব্ধ	254 নাম : সৌরিন মন্ডল পিতার নাম: সুব্রত মন্ডল বাড়ির নং : এন0012 বয়স : 22 লিঙ্গ : পুরুষ	YCF2315182 ফটো উপলব্ধ	255 নাম : স্বাতী মণ্ডল মায়ের নাম: জ্যোৎস্না মন্ডল বাড়ির নং : 23-সী-47 বয়স : 23 লিঙ্গ : মহিলা	YCF2409050 ফটো উপলব্ধ
256 নাম : রাহুল মন্ডল পিতার নাম: দীপেন মন্ডল বাড়ির নং : এন0023 বয়স : 22 লিঙ্গ : পুরুষ	YCF2306256 ফটো উপলব্ধ	257 নাম : অয়ন মন্ডল পিতার নাম: জয়ন্ত মন্ডল বাড়ির নং : এন0019 বয়স : 22 লিঙ্গ : পুরুষ	YCF2306264 ফটো উপলব্ধ	258 নাম : সৌভিক মন্ডল পিতার নাম: অমর মন্ডল বাড়ির নং : এন0022 বয়স : 22 লিঙ্গ : পুরুষ	YCF2306272 ফটো উপলব্ধ
259 নাম : সুমন মান পিতার নাম: প্রশান্ত মান বাড়ির নং : এন0123 বয়স : 23 লিঙ্গ : পুরুষ	YCF2314813 ফটো উপলব্ধ	260 নাম : সমিতা মন স্বামীর নাম: অভিজিৎ মান বাড়ির নং : N0123 বয়স : 32 লিঙ্গ : মহিলা	TGC1641760 ফটো উপলব্ধ	261 নাম : পূজা মন্ডল পিতার নাম: সঞ্জিত মন্ডল বাড়ির নং : 0000 বয়স : 25 লিঙ্গ : মহিলা	YCF2056554 ফটো উপলব্ধ
262 নাম : মৌমিতা মন্ডল স্বামীর নাম: অনিমেষ মন্ডল বাড়ির নং : এন0019 বয়স : 29 লিঙ্গ : মহিলা	YCF2052223 ফটো উপলব্ধ	263 নাম : কৃষ্ণা মন্ডল স্বামীর নাম: মানব মন্ডল বাড়ির নং : n0138 বয়স : 30 লিঙ্গ : মহিলা	YCF1692326 ফটো উপলব্ধ	264 নাম : দিপালী মণ্ডল স্বামীর নাম: নিমাই মণ্ডল বাড়ির নং : n0019 বয়স : 61 লিঙ্গ : মহিলা	WB/28/185/147172 ফটো উপলব্ধ
265 নাম : অনিমা মণ্ডল স্বামীর নাম: নরহরি মণ্ডল বাড়ির নং : n0019 বয়স : 57 লিঙ্গ : মহিলা	WB/28/185/147114 ফটো উপলব্ধ	266 নাম : লাল্টু মন্ডল পিতার নাম: নরহরি মন্ডল বাড়ির নং : n0019 বয়স : 42 লিঙ্গ : পুরুষ	CKN2250280 ফটো উপলব্ধ	267 নাম : অনিমেষ মন্ডল পিতার নাম: নিমাই চন্দ্র মন্ডল বাড়ির নং : n0019 বয়স : 44 লিঙ্গ : পুরুষ	CKN2056422 ফটো উপলব্ধ
268 নাম : প্রনবেশ মন্ডল পিতার নাম: নিমাই মন্ডল বাড়ির নং : n0019 বয়স : 30 লিঙ্গ : পুরুষ	YCF1689231 ফটো উপলব্ধ	269 নাম : প্রনব মন্ডল পিতার নাম: রবীন্দ্রনাথ মন্ডল বাড়ির নং : n0152 বয়স : 26 লিঙ্গ : পুরুষ	YCF1980770 ফটো উপলব্ধ	270 নাম : নরহরি মন্ডল পিতার নাম: মনু মণ্ডল বাড়ির নং : n0019 বয়স : 63 লিঙ্গ : পুরুষ	YCF2134435 ফটো উপলব্ধ



বিধানসভা নির্বাচনক্ষেত্রের নং, নাম : 198-তারকেশ্বর
ভাগ নং, নাম : 1-তালপুর পূর্ব-ঘ (অধিকারী, মন্ডল ও হাজরা পাড়া)

271	YCF2134120	নাম : অভিক মন্ডল পিতার নাম: অমর চন্দ্র মন্ডল বাড়ির নং : N002 বয়স : 26 লিঙ্গ : পুরুষ	ফটো উপলব্ধ	272	YCF1994656	নাম : সুপ্রতি মন্ডল পিতার নাম: সুরত মন্ডল বাড়ির নং : n0148 বয়স : 26 লিঙ্গ : মহিলা	ফটো উপলব্ধ	273	YCF2134203	নাম : উপমা মন্ডল পিতার নাম: দেবরত মন্ডল বাড়ির নং : n0166 বয়স : 24 লিঙ্গ : মহিলা	ফটো উপলব্ধ
274	YCF1984509	নাম : সুমিত মন্ডল পিতার নাম: হারাধন মন্ডল বাড়ির নং : n0142 বয়স : 26 লিঙ্গ : পুরুষ	ফটো উপলব্ধ	275	YCF1994615	নাম : চৈতালী মন্ডল স্বামীর নাম: মানস কুমার মন্ডল বাড়ির নং : n0143 বয়স : 26 লিঙ্গ : মহিলা	ফটো উপলব্ধ	276	AYC1725357	নাম : দেবশ্রী বেরা পিতার নাম: মহাদেব বেরা বাড়ির নং : এন0020 বয়স : 30 লিঙ্গ : মহিলা	ফটো উপলব্ধ
277	YCF1937994	নাম : পৌলমী মন্ডলমাণ্না স্বামীর নাম: লালু মন্ডল বাড়ির নং : 0000 বয়স : 28 লিঙ্গ : মহিলা	ফটো উপলব্ধ	278	CKX2667301	নাম : সোমা মাইতি মাণ্না স্বামীর নাম: বিজন বিহারী মাণ্না বাড়ির নং : n0104 বয়স : 37 লিঙ্গ : মহিলা	ফটো উপলব্ধ	279	WUQ2041986	নাম : টুম্পা চক্রবর্তী স্বামীর নাম: চন্দন চক্রবর্তী বাড়ির নং : এন0031 বয়স : 32 লিঙ্গ : মহিলা	ফটো উপলব্ধ
280	YCF2242238	নাম : সীমা মাজি স্বামীর নাম: জগদীশ মাজি বাড়ির নং : এন0089 বয়স : 23 লিঙ্গ : মহিলা	ফটো উপলব্ধ	281	AYC1498211	নাম : ব্রততী মাজি পিতার নাম: অজিত মাজি বাড়ির নং : এন0116 বয়স : 33 লিঙ্গ : মহিলা	ফটো উপলব্ধ	282	YCF2242295	নাম : অতনু মাজি পিতার নাম: রাজকুমার মাজি বাড়ির নং : এন0086 বয়স : 24 লিঙ্গ : পুরুষ	ফটো উপলব্ধ
283	YCF2242279	নাম : কৃষ্ণিনা মাজি স্বামীর নাম: প্রিয়রঞ্জন মাজি বাড়ির নং : এন0086 বয়স : 23 লিঙ্গ : মহিলা	ফটো উপলব্ধ	284	YCF2134187	নাম : সুকদেব মাজি পিতার নাম: উত্তমকুমার মাজি বাড়ির নং : N0046 বয়স : 24 লিঙ্গ : পুরুষ	ফটো উপলব্ধ	285	YCF1935121	নাম : প্রিয়রঞ্জন মাঝি পিতার নাম: মনোরঞ্জন মাঝি বাড়ির নং : n0046 বয়স : 27 লিঙ্গ : পুরুষ	ফটো উপলব্ধ
286	YCF1980788	নাম : গঙ্গাধর মাজি পিতার নাম: রাজকুমার মাজি বাড়ির নং : n0153 বয়স : 26 লিঙ্গ : পুরুষ	ফটো উপলব্ধ	287	YCF2440402	নাম : অনুমিতা মাজি স্বামীর নাম: গঙ্গাধর মাজি বাড়ির নং : এন0153 বয়স : 23 লিঙ্গ : মহিলা	ফটো উপলব্ধ	288	WB/28/185/147237	নাম : চাঁপারানী মাজি স্বামীর নাম: বাসুদেব মাজি বাড়ির নং : n0046 বয়স : 73 লিঙ্গ : মহিলা	ফটো উপলব্ধ
289	YCF2484368	নাম : মনোরঞ্জন মাজি পিতার নাম: বাসুদেব মাজি বাড়ির নং : n0046 বয়স : 54 লিঙ্গ : পুরুষ	ফটো উপলব্ধ	290	CKN1394717	নাম : বিজলী মাজি স্বামীর নাম: মনোরঞ্জন মাজি বাড়ির নং : n0046 বয়স : 47 লিঙ্গ : মহিলা	ফটো উপলব্ধ	291	WB/28/185/147165	নাম : উত্তমকুমার মাজি পিতার নাম: বাসুদেব মাজি বাড়ির নং : n0046 বয়স : 52 লিঙ্গ : পুরুষ	ফটো উপলব্ধ
292	WB/28/185/147122	নাম : রাজ কুমার মাজি পিতার নাম: বাসুদেব মাজি বাড়ির নং : n0046 বয়স : 50 লিঙ্গ : পুরুষ	ফটো উপলব্ধ	293	YCF1778497	নাম : সোমা মাজি স্বামীর নাম: কৌশিক মাজি বাড়ির নং : n0047 বয়স : 29 লিঙ্গ : মহিলা	ফটো উপলব্ধ	294	YCF1596709	নাম : কৌশিক মাজি পিতার নাম: অষ্ট মাজি বাড়ির নং : n0047 বয়স : 31 লিঙ্গ : পুরুষ	ফটো উপলব্ধ
295	YCF0433706	নাম : সরস্বতী মাজি স্বামীর নাম: রবীন মাজি বাড়ির নং : n0047 বয়স : 38 লিঙ্গ : মহিলা	ফটো উপলব্ধ	296	YCF1778414	নাম : টুম্পা মাজি স্বামীর নাম: সন্তু মাজি বাড়ির নং : n0047 বয়স : 31 লিঙ্গ : মহিলা	ফটো উপলব্ধ	297	YCF1452531	নাম : সন্তু মাজি পিতার নাম: অষ্ট মাজি বাড়ির নং : n0047 বয়স : 34 লিঙ্গ : পুরুষ	ফটো উপলব্ধ
298	YCF2555415	নাম : সমিতা মাজি স্বামীর নাম: অষ্ট মাজি বাড়ির নং : n0047 বয়স : 52 লিঙ্গ : মহিলা	ফটো উপলব্ধ	299	CKN2361426	নাম : রবিন মাজি পিতার নাম: মৃত্যুঞ্জয় মাজি বাড়ির নং : n0047 বয়স : 42 লিঙ্গ : পুরুষ	ফটো উপলব্ধ	300	CKN1394527	নাম : সাগরীকা মাজি স্বামীর নাম: নবকুমার মাজি বাড়ির নং : n0047 বয়স : 46 লিঙ্গ : মহিলা	ফটো উপলব্ধ



বিধানসভা নির্বাচনক্ষেত্রের নং, নাম : 198-তারকেশ্বর
ভাগ নং, নাম : 1-তালপুর পূর্ব-ঘ (অধিকারী, মন্ডল ও হাজরা পাড়া)

301 নাম : নবকুমার মাজি পিতার নাম: মৃত্যুঞ্জয় মাজি বাড়ির নং : n0047 বয়স : 46 লিঙ্গ : পুরুষ	CKN1393206 ফটো উপলব্ধ	302 নাম : কমলা মাজি স্বামীর নাম: মৃত্যুঞ্জয় মাজি বাড়ির নং : n0047 বয়স : 61 লিঙ্গ : মহিলা	WB/28/185/147387 ফটো উপলব্ধ	303 নাম : জগদীশ মাজি পিতার নাম: গোরচাঁদ মাজি বাড়ির নং : n0047 বয়স : 31 লিঙ্গ : পুরুষ	YCF1596675 ফটো উপলব্ধ
304 নাম : সুন্দরী মাজি স্বামীর নাম: গোরচাঁদ মাজি বাড়ির নং : n0047 বয়স : 54 লিঙ্গ : মহিলা	WB/28/185/147383 ফটো উপলব্ধ	305 নাম : গোরচাঁদ মাজি পিতার নাম: সনাতন মাজি বাড়ির নং : n0047 বয়স : 59 লিঙ্গ : পুরুষ	WB/28/185/147335 ফটো উপলব্ধ	306 নাম : বন্দনা মাজি স্বামীর নাম: উত্তম মাজি বাড়ির নং : n0046 বয়স : 46 লিঙ্গ : মহিলা	CKN1394709 ফটো উপলব্ধ
307 নাম : অর্চনা মাজি স্বামীর নাম: রাজকুমার মাজি বাড়ির নং : n0046 বয়স : 48 লিঙ্গ : মহিলা	WB/28/185/147614 ফটো উপলব্ধ	308 নাম : চাঁপা মাজি স্বামীর নাম: সুকদেব মাজি বাড়ির নং : এন0046 বয়স : 21 লিঙ্গ : মহিলা	YCF2441673 ফটো উপলব্ধ	309 নাম : সুমনা মান পিতার নাম: মোহন চন্দ্র মান বাড়ির নং : n0119 বয়স : 27 লিঙ্গ : মহিলা	YCF1935162 ফটো উপলব্ধ
310 নাম : তনয় মান পিতার নাম: তপন মান বাড়ির নং : এন0121 বয়স : 24 লিঙ্গ : পুরুষ	YCF2314805 ফটো উপলব্ধ	311 নাম : প্রিয়াঙ্কা মাল্লা স্বামীর নাম: শ্যামসুন্দর মাল্লা বাড়ির নং : এন0108 বয়স : 25 লিঙ্গ : মহিলা	YCF2052215 ফটো উপলব্ধ	312 নাম : নিতু মাল্লা স্বামীর নাম: সুজিত মাল্লা বাড়ির নং : এন0105 বয়স : 23 লিঙ্গ : মহিলা	YCF2339687 ফটো উপলব্ধ
313 নাম : মৌমিতা মাল্লা পিতার নাম: অরবিন্দ মাল্লা বাড়ির নং : N0115 বয়স : 25 লিঙ্গ : মহিলা	YCF2134401 ফটো উপলব্ধ	314 নাম : টিকলু মাল্লা স্বামীর নাম: অনিমেষ মাল্লা বাড়ির নং : এন0018 বয়স : 25 লিঙ্গ : মহিলা	YCF2242261 ফটো উপলব্ধ	315 নাম : সৌরভ মাল্লা পিতার নাম: শম্ভুচরন মাল্লা বাড়ির নং : n0149 বয়স : 26 লিঙ্গ : পুরুষ	YCF1980747 ফটো উপলব্ধ
316 নাম : বেচারাম মালিক পিতার নাম: বিশ্বজিৎ মালিক বাড়ির নং : n0048 বয়স : 28 লিঙ্গ : পুরুষ	YCF1857366 ফটো উপলব্ধ	317 নাম : সোমা মালিক স্বামীর নাম: বিশ্বনাথ মালিক বাড়ির নং : n0048 বয়স : 51 লিঙ্গ : মহিলা	WB/28/185/147478 ফটো উপলব্ধ	318 নাম : বিশ্বনাথ মালিক পিতার নাম: তারক মালিক বাড়ির নং : n0048 বয়স : 54 লিঙ্গ : পুরুষ	WB/28/185/147166 ফটো উপলব্ধ
319 নাম : রেবা মালিক স্বামীর নাম: তারক মালিক বাড়ির নং : n0048 বয়স : 66 লিঙ্গ : মহিলা	WB/28/185/147479 ফটো উপলব্ধ	320 নাম : সবিতা মালিক স্বামীর নাম: ব্যোমকেশ মালিক বাড়ির নং : n0048 বয়স : 57 লিঙ্গ : মহিলা	WB/28/185/147385 ফটো উপলব্ধ	321 নাম : মুনমুন মালিক স্বামীর নাম: বেচারাম মালিক বাড়ির নং : 0000 বয়স : 25 লিঙ্গ : মহিলা	YCF2134385 ফটো উপলব্ধ
322 নাম : ফুলমনি সরেন স্বামীর নাম: রঘুনাথ সরেন বাড়ির নং : n0051 বয়স : 64 লিঙ্গ : মহিলা	CKN2056489 ফটো উপলব্ধ	323 নাম : রঘুনাথ সরেন পিতার নাম: হেঁকিম সরেন বাড়ির নং : n0051 বয়স : 67 লিঙ্গ : পুরুষ	CKN2056471 ফটো উপলব্ধ	324 নাম : উজ্জল সরেন পিতার নাম: সুনীল সরেন বাড়ির নং : এন0129 বয়স : 23 লিঙ্গ : পুরুষ	YCF2315141 ফটো উপলব্ধ
325 নাম : বাঁশি সরেন স্বামীর নাম: মঙ্গল সরেন বাড়ির নং : এন0129 বয়স : 23 লিঙ্গ : মহিলা	YCF2315166 ফটো উপলব্ধ	326 নাম : সঙ্কেলী সাঁতরা পিতার নাম: অসিত সাঁতরা বাড়ির নং : এন0040 বয়স : 22 লিঙ্গ : মহিলা	YCF2339596 ফটো উপলব্ধ	327 নাম : টুকটুক সাঁতরা (বাগ) স্বামীর নাম: তাপস কুমার সাঁতরা বাড়ির নং : n0050 বয়স : 31 লিঙ্গ : মহিলা	YCF1596808 ফটো উপলব্ধ
328 নাম : স্বপ্না সাঁতরা স্বামীর নাম: অভিজিত সাঁতরা বাড়ির নং : n0050 বয়স : 42 লিঙ্গ : মহিলা	YCF1322296 ফটো উপলব্ধ	329 নাম : তাপসকুমার সাঁতরা পিতার নাম: নিমাই চন্দ্র সাঁতরা বাড়ির নং : n0050 বয়স : 47 লিঙ্গ : পুরুষ	CKN1393180 ফটো উপলব্ধ	330 নাম : চন্দীচরন সাঁতরা পিতার নাম: লালমোহন সাঁতরা বাড়ির নং : n0050 বয়স : 38 লিঙ্গ : পুরুষ	YCF0434035 ফটো উপলব্ধ



বিধানসভা নির্বাচনক্ষেত্রের নং, নাম : 198-তারকেশ্বর
ভাগ নং, নাম : 1-তালপুর পূর্ব-ঘ (অধিকারী, মন্ডল ও হাজরা পাড়া)

331 নাম : পূর্ণিমা সাঁতরা স্বামীর নাম: লালমোহন সাঁতরা বাড়ির নং : n0050 বয়স : 61 লিঙ্গ : মহিলা	WB/28/185/147449	332 নাম : অভিজিৎ সাঁতরা পিতার নাম: নিমাই চন্দ্র সাঁতরা বাড়ির নং : n0050 বয়স : 42 লিঙ্গ : পুরুষ	CKN2361418	333 নাম : অর্চনা সাঁতরা স্বামীর নাম: নিমাই সাঁতরা বাড়ির নং : n0050 বয়স : 63 লিঙ্গ : মহিলা	WB/28/185/147450
334 নাম : সৃজাতা সাঁতরা (মাজি) স্বামীর নাম: দিলীপ সাঁতরা বাড়ির নং : n0050 বয়স : 37 লিঙ্গ : মহিলা	YCF1596790	335 নাম : দিলীপ সাঁতরা পিতার নাম: তারাপদ সাঁতরা বাড়ির নং : n0050 বয়স : 40 লিঙ্গ : পুরুষ	YCF1596774	336 নাম : ছবি সাঁতরা স্বামীর নাম: তারাপদ সাঁতরা বাড়ির নং : n0050 বয়স : 63 লিঙ্গ : মহিলা	WB/28/185/147262
337 নাম : সরস্বতী সাঁতরা স্বামীর নাম: হারাধন সাঁতরা বাড়ির নং : n0050 বয়স : 76 লিঙ্গ : মহিলা	WB/28/185/147447	338 নাম : পূজা সাঁতরা স্বামীর নাম: বাপ্পা সাঁতরা বাড়ির নং : n0049 বয়স : 31 লিঙ্গ : মহিলা	YCF1689207	339 নাম : বাপ্পা সাঁতরা পিতার নাম: সুকুমার সাঁতরা বাড়ির নং : n0049 বয়স : 33 লিঙ্গ : পুরুষ	YCF1596717
340 নাম : শ্যামলী সাঁতরা স্বামীর নাম: সত্য চরণ সাঁতরা বাড়ির নং : n0049 বয়স : 52 লিঙ্গ : মহিলা	WB/28/185/147388	341 নাম : ময়না সাঁতরা স্বামীর নাম: সুনীল সাঁতরা বাড়ির নং : n0049 বয়স : 57 লিঙ্গ : মহিলা	WB/28/185/147451	342 নাম : সুভাষ সাঁতরা পিতার নাম: সুনীল সাঁতরা বাড়ির নং : n0049 বয়স : 41 লিঙ্গ : পুরুষ	YCF1596766
343 নাম : রীতা সাঁতরা স্বামীর নাম: উৎপল সাঁতরা বাড়ির নং : n0049 বয়স : 38 লিঙ্গ : মহিলা	YCF1596816	344 নাম : আরতী সাঁতরা স্বামীর নাম: সুশীল সাঁতরা বাড়ির নং : n0049 বয়স : 59 লিঙ্গ : মহিলা	WB/28/185/147448	345 নাম : সত্যচরণ সাঁতরা পিতার নাম: সুফল সাঁতরা বাড়ির নং : n0049 বয়স : 57 লিঙ্গ : পুরুষ	YCF0433953
346 নাম : তিলক সাঁতরা স্বামীর নাম: কৃষ্ণচন্দ্র সাঁতরা বাড়ির নং : n0049 বয়স : 49 লিঙ্গ : মহিলা	CKN2362390	347 নাম : কৃষ্ণচন্দ্র সাঁতরা পিতার নাম: সুফল সাঁতরা বাড়ির নং : n0049 বয়স : 63 লিঙ্গ : পুরুষ	WB/28/185/147162	348 নাম : শান্তনু সাঁতরা পিতার নাম: সুনীল সাঁতরা বাড়ির নং : n0041 বয়স : 57 লিঙ্গ : পুরুষ	WB/28/185/147051
349 নাম : সুনীল কুমার সাঁতরা পিতার নাম: রাধাশ্যাম সাঁতরা বাড়ির নং : n0041 বয়স : 81 লিঙ্গ : পুরুষ	WB/28/185/147023	350 নাম : সায়ন কুমার সাঁতরা পিতার নাম: সনৎ কুমার সাঁতরা বাড়ির নং : n0040 বয়স : 34 লিঙ্গ : পুরুষ	YCF1514256	351 নাম : ছবিতা সাঁতরা স্বামীর নাম: অসিত সাঁতরা বাড়ির নং : n0040 বয়স : 45 লিঙ্গ : মহিলা	CKN1425180
352 নাম : অসিত সাঁতরা পিতার নাম: রাধাশ্যাম সাঁতরা বাড়ির নং : n0040 বয়স : 64 লিঙ্গ : পুরুষ	YCF2343184	353 নাম : সুভাষি সাঁতরা পিতার নাম: রঞ্জন কান্তি সাঁতরা বাড়ির নং : n0040 বয়স : 49 লিঙ্গ : পুরুষ	WB/28/185/147121	354 নাম : দেবাশিষ সাঁতরা পিতার নাম: রঞ্জন কান্তি সাঁতরা বাড়ির নং : n0040 বয়স : 53 লিঙ্গ : পুরুষ	YCF2081834
355 নাম : প্রসেনজিৎ সাঁতরা পিতার নাম: অরুণকুমার সাঁতরা বাড়ির নং : n0035 বয়স : 34 লিঙ্গ : পুরুষ	YCF1322320	356 নাম : মালতী সাঁতরা পিতার নাম: অরুণ সাঁতরা বাড়ির নং : n0035 বয়স : 59 লিঙ্গ : মহিলা	YCF2500502	357 নাম : রাজকুমার সাঁতরা পিতার নাম: অরুণ সাঁতরা বাড়ির নং : n0035 বয়স : 41 লিঙ্গ : পুরুষ	CKN2056497
358 নাম : অরুণ সাঁতরা পিতার নাম: সতীশ সাঁতরা বাড়ির নং : n0034 বয়স : 68 লিঙ্গ : পুরুষ	YCF2487080	359 নাম : সনৎ কুমার সাঁতরা পিতার নাম: রাধাশ্যাম সাঁতরা বাড়ির নং : n0040 বয়স : 65 লিঙ্গ : পুরুষ	WB/28/185/147410	360 নাম : লক্ষী সাঁতরা স্বামীর নাম: রঞ্জন কান্তি সাঁতরা বাড়ির নং : n0040 বয়স : 71 লিঙ্গ : মহিলা	WB/28/185/147277



বিধানসভা নির্বাচনক্ষেত্রের নং, নাম : 198-তারকেশ্বর
ভাগ নং, নাম : 1-তালপুর পূর্ব-ঘ (অধিকারী, মন্ডল ও হাজরা পাড়া)

361 নাম : মৌসুমী সাঁতরা স্বামীর নাম : চন্ডীচরন সাঁতরা বাড়ির নং : n0050 বয়স : 33 লিঙ্গ : মহিলা	SQT1517994 ফটো উপলব্ধ	362 নাম : মামনি সাঁতরা স্বামীর নাম : রাজকুমার সাঁতরা বাড়ির নং : n0035 বয়স : 42 লিঙ্গ : মহিলা	YCF1689256 ফটো উপলব্ধ	363 নাম : মামনি সাধুখাঁ স্বামীর নাম : রাজেন্দ্র সাধুখাঁ বাড়ির নং : এন০০৪৫ বয়স : 26 লিঙ্গ : মহিলা	YCF2242329 ফটো উপলব্ধ
364 নাম : পারমিতা সাধুখাঁ স্বামীর নাম : লক্ষীকান্ত সাধুখাঁ বাড়ির নং : n0146 বয়স : 28 লিঙ্গ : মহিলা	UWX1766195 ফটো উপলব্ধ	365 নাম : সুস্মিতা সাধুখাঁ স্বামীর নাম : পৌষ সাধুখাঁ বাড়ির নং : 00 বয়স : 27 লিঙ্গ : মহিলা	YCF2134237 ফটো উপলব্ধ	366 নাম : কমলেন্দু সাধুখাঁ পিতার নাম : মৃত্যুঞ্জয় সাধুখাঁ বাড়ির নং : n0092 বয়স : 27 লিঙ্গ : পুরুষ	YCF1935147 ফটো উপলব্ধ
367 নাম : কবিতা সাধুখাঁ স্বামীর নাম : পলাশ সাধুখাঁ বাড়ির নং : n0045 বয়স : 27 লিঙ্গ : মহিলা	YCF1935212 ফটো উপলব্ধ	368 নাম : লক্ষী সাধুখাঁ স্বামীর নাম : জয়ন্ত সাধুখাঁ বাড়ির নং : n0155 বয়স : 36 লিঙ্গ : মহিলা	YCF1980796 ফটো উপলব্ধ	369 নাম : সাবিত্রী সাধুখাঁ স্বামীর নাম : শ্রীমন্ত সাধুখাঁ বাড়ির নং : n0045 বয়স : 30 লিঙ্গ : মহিলা	YCF1857341 ফটো উপলব্ধ
370 নাম : রবীন্দ্রনাথ সাধুখাঁ পিতার নাম : শ্রীকান্ত সাধুখাঁ বাড়ির নং : n0045 বয়স : 29 লিঙ্গ : পুরুষ	YCF1857317 ফটো উপলব্ধ	371 নাম : সুকুমার সাধুখাঁ পিতার নাম : তপন কুমার সাধুখাঁ বাড়ির নং : n0045 বয়স : 36 লিঙ্গ : পুরুষ	YCF1245521 ফটো উপলব্ধ	372 নাম : রাজেন্দ্র সাধুখাঁ পিতার নাম : তপন কুমার সাধুখাঁ বাড়ির নং : n0045 বয়স : 40 লিঙ্গ : পুরুষ	YCF1280106 ফটো উপলব্ধ
373 নাম : অনিমা সাধুখাঁ স্বামীর নাম : চন্ডীচরণ সাধুখাঁ বাড়ির নং : n0045 বয়স : 64 লিঙ্গ : মহিলা	WB/28/185/147432 ফটো উপলব্ধ	374 নাম : শিখা সাধুখাঁ স্বামীর নাম : শ্রীকান্ত সাধুখাঁ বাড়ির নং : n0045 বয়স : 59 লিঙ্গ : মহিলা	WB/28/185/147490 ফটো উপলব্ধ	375 নাম : শ্রীকান্ত সাধুখাঁ পিতার নাম : সুধীর সাধুখাঁ বাড়ির নং : n0045 বয়স : 56 লিঙ্গ : পুরুষ	WB/28/185/147393 ফটো উপলব্ধ
376 নাম : মালতী সাধুখাঁ স্বামীর নাম : তপন সাধুখাঁ বাড়ির নং : n0045 বয়স : 58 লিঙ্গ : মহিলা	WB/28/185/147433 ফটো উপলব্ধ	377 নাম : লক্ষীকান্ত সাধুখাঁ পিতার নাম : উত্তম সাধুখাঁ বাড়ির নং : n0045 বয়স : 37 লিঙ্গ : পুরুষ	YCF0434118 ফটো উপলব্ধ	378 নাম : সমিতা সাধুখাঁ স্বামীর নাম : উত্তম সাধুখাঁ বাড়ির নং : n0045 বয়স : 62 লিঙ্গ : মহিলা	WB/28/185/147539 ফটো উপলব্ধ
379 নাম : উত্তম সাধুখাঁ পিতার নাম : সুধীর সাধুখাঁ বাড়ির নং : n0045 বয়স : 67 লিঙ্গ : পুরুষ	WB/28/185/147324 ফটো উপলব্ধ	380 নাম : বৈদ্যনাথ সাধুখাঁ পিতার নাম : চন্ডীচরন সাধুখাঁ বাড়ির নং : n0045 বয়স : 36 লিঙ্গ : পুরুষ	YCF0434084 ফটো উপলব্ধ	381 নাম : পলাশ সাধুখাঁ পিতার নাম : চন্ডীচরন সাধুখাঁ বাড়ির নং : n0045 বয়স : 36 লিঙ্গ : পুরুষ	YCF1452515 ফটো উপলব্ধ
382 নাম : শ্রীমন্ত সাধুখাঁ পিতার নাম : চন্ডীচরন সাধুখাঁ বাড়ির নং : n0045 বয়স : 42 লিঙ্গ : পুরুষ	CKN2361434 ফটো উপলব্ধ	383 নাম : চাঁপা সাধুখাঁ স্বামীর নাম : গোবিন্দ সাধুখাঁ বাড়ির নং : n0045 বয়স : 30 লিঙ্গ : মহিলা	YCF1689280 ফটো উপলব্ধ	384 নাম : গোবিন্দ সাধুখাঁ পিতার নাম : চন্ডীচরন সাধুখাঁ বাড়ির নং : n0045 বয়স : 43 লিঙ্গ : পুরুষ	CKN2296424 ফটো উপলব্ধ
385 নাম : শিউলি সাধুখাঁ স্বামীর নাম : সুকুমার সাধুখাঁ বাড়ির নং : এন0045 বয়স : 22 লিঙ্গ : মহিলা	YCF2452118 ফটো উপলব্ধ	386 নাম : সুদীপ সাধুখাঁ পিতার নাম : সুশান্ত সাধুখাঁ বাড়ির নং : এন০০৯৪ বয়স : 25 লিঙ্গ : পুরুষ	YCF2052165 ফটো উপলব্ধ	387 নাম : রীনা সাধুখাঁ স্বামীর নাম : কল্যান সাধুখাঁ বাড়ির নং : n0154 বয়স : 27 লিঙ্গ : মহিলা	SQT1832047 ফটো উপলব্ধ
388 নাম : সুপ্রভা সাধুখাঁ পিতার নাম : অনিল সাধুখাঁ বাড়ির নং : N0097 বয়স : 25 লিঙ্গ : মহিলা	YCF2134211 ফটো উপলব্ধ	389 নাম : মৌমিতা সাধুখাঁ স্বামীর নাম : প্রভাস সাধুখাঁ বাড়ির নং : 0000 বয়স : 33 লিঙ্গ : মহিলা	UYB1646256 ফটো উপলব্ধ	390 নাম : নেহা সামন্ত স্বামীর নাম : রাজেশ সামন্ত বাড়ির নং : 0000 বয়স : 24 লিঙ্গ : মহিলা	YCF2134377 ফটো উপলব্ধ

391	YCF2314847	ফটো উপলব্ধ	392	YCF1980762	ফটো উপলব্ধ	393	YPW2630986	ফটো উপলব্ধ
নাম : সৌরভ হাজরা পিতার নাম: সুবিমল হাজরা বাড়ির নং : এন0081 বয়স : 22 লিঙ্গ : পুরুষ			নাম : তাপসী হাজরা (মন্ডল) স্বামীর নাম: অর্ঘ্য হাজরা বাড়ির নং : n0151 বয়স : 34 লিঙ্গ : মহিলা			নাম : পূজা আদক স্বামীর নাম: স্বরূপ আদক বাড়ির নং : 229 বয়স : 23 লিঙ্গ : মহিলা		
394	YCF1979467	ফটো উপলব্ধ	395	THQ2301042	ফটো উপলব্ধ	396	YCF2523892	ফটো উপলব্ধ
নাম : অদিতি মন্ডল স্বামীর নাম: সুদীপ মন্ডল বাড়ির নং : 232/2 বয়স : 26 লিঙ্গ : মহিলা			নাম : তানিয়া পাত্র স্বামীর নাম: সৌমেন পাত্র বাড়ির নং : পূর্ব পাড়া বয়স : 22 লিঙ্গ : মহিলা			নাম : মৌমিতা জানা পিতার নাম: রাজকুমার জানা বাড়ির নং : এন0073 বয়স : 19 লিঙ্গ : মহিলা		
397	YCF2524031	ফটো উপলব্ধ	398	YCF2524098	ফটো উপলব্ধ	399	YCF2520799	ফটো উপলব্ধ
নাম : শুভম হাজরা পিতার নাম: সুবিমল হাজরা বাড়ির নং : এন0081 বয়স : 19 লিঙ্গ : পুরুষ			নাম : জিন্ন অধিকারী পিতার নাম: মনোজ অধিকারী বাড়ির নং : এন0008 বয়স : 20 লিঙ্গ : পুরুষ			নাম : দীপ মাজি পিতার নাম: রবীন মাজি বাড়ির নং : এন0047 বয়স : 23 লিঙ্গ : পুরুষ		
400	YCF2520815	ফটো উপলব্ধ	401	YCF2551174	ফটো উপলব্ধ	402	YCF2557163	ফটো উপলব্ধ
নাম : দেবজিত মন্ডল পিতার নাম: বিজন কুমার মন্ডল বাড়ির নং : এন0011 বয়স : 19 লিঙ্গ : পুরুষ			নাম : রূপসা বাগ পাত্র স্বামীর নাম: অর্নব বাগ বাড়ির নং : তালপুর বয়স : 20 লিঙ্গ : মহিলা			নাম : পাপিয়া মাজি পিতার নাম: নাবা কুমার মাজি বাড়ির নং : তালপুর বয়স : 25 লিঙ্গ : মহিলা		
403	YCF2560043	ফটো উপলব্ধ	404	AYC2417343	ফটো উপলব্ধ	405	YCF2562247	ফটো উপলব্ধ
নাম : অভিজিৎ মালিক মায়ের নাম: সোনা মালিক বাড়ির নং : তালপুর বয়স : 20 লিঙ্গ : পুরুষ			নাম : শ্রাবন্তী চক্রবর্তী স্বামীর নাম: শুভেন্দু চক্রবর্তী বাড়ির নং : তালপুর পূর্বা বয়স : 31 লিঙ্গ : মহিলা			নাম : মন্দিরা সাঁতরা স্বামীর নাম: প্রসেনজিৎ সাঁতরা বাড়ির নং : তালপুর বয়স : 27 লিঙ্গ : মহিলা		
406	YCF2562726	ফটো উপলব্ধ						
নাম : শান্তনা মন্ডল স্বামীর নাম: স্বরূপ মন্ডল বাড়ির নং : এন000 বয়স : 25 লিঙ্গ : মহিলা								

407 নাম : সবিতা পাত্র স্বামীর নাম: নির্মল পাত্র বাড়ির নং : এন0046 বয়স : 44 লিঙ্গ : মহিলা	CKN2030724 ফটো উপলব্ধ	408 নাম : স্নিগ্ধা অধিকারী স্বামীর নাম: সুব্রত অধিকারী বাড়ির নং : n0135 বয়স : 49 লিঙ্গ : মহিলা	WB/28/185/147092 ফটো উপলব্ধ	409 নাম : অর্নব অধিকারী পিতার নাম: নিখিল অধিকারী বাড়ির নং : n0055 বয়স : 30 লিঙ্গ : পুরুষ	YCF1689363 ফটো উপলব্ধ
410 নাম : কৃষ্ণা অধিকারী স্বামীর নাম: নিখিল অধিকারী বাড়ির নং : n0055 বয়স : 56 লিঙ্গ : মহিলা	WB/28/185/147062 ফটো উপলব্ধ	411 নাম : নিখিল অধিকারী পিতার নাম: সতীশ অধিকারী বাড়ির নং : n0055 বয়স : 66 লিঙ্গ : পুরুষ	WB/28/185/147247 ফটো উপলব্ধ	412 নাম : মানস অধিকারী পিতার নাম: সুনীল অধিকারী বাড়ির নং : n0055 বয়স : 54 লিঙ্গ : পুরুষ	WB/28/185/147369 ফটো উপলব্ধ
413 নাম : তপতী অধিকারী স্বামীর নাম: তাপস অধিকারী বাড়ির নং : n0055 বয়স : 50 লিঙ্গ : মহিলা	CKN2056521 ফটো উপলব্ধ	414 নাম : তাপস অধিকারী পিতার নাম: সুনীল অধিকারী বাড়ির নং : n0055 বয়স : 58 লিঙ্গ : পুরুষ	WB/28/185/147194 ফটো উপলব্ধ	415 নাম : সুশীল কুমার অধিকারী পিতার নাম: সতীশ চন্দ্র অধিকারী বাড়ির নং : n0054 বয়স : 77 লিঙ্গ : পুরুষ	YCF2081826 ফটো উপলব্ধ
416 নাম : পুলক কুমার অধিকারী পিতার নাম: অনিল চন্দ্র অধিকারী বাড়ির নং : n0053 বয়স : 51 লিঙ্গ : পুরুষ	CKN1394543 ফটো উপলব্ধ	417 নাম : ছবি অধিকারী স্বামীর নাম: অনিল অধিকারী বাড়ির নং : n0053 বয়স : 69 লিঙ্গ : মহিলা	WB/28/185/147582 ফটো উপলব্ধ	418 নাম : অশোকা অধিকারী স্বামীর নাম: সুশীল কুমার অধিকারী বাড়ির নং : n0054 বয়স : 69 লিঙ্গ : মহিলা	WB/28/185/147170 ফটো উপলব্ধ
419 নাম : অলোক কুমার অধিকারী পিতার নাম: তাপস অধিকারী বাড়ির নং : n0053 বয়স : 54 লিঙ্গ : পুরুষ	WB/28/185/147416 ফটো উপলব্ধ	420 নাম : স্বপ্না অধিকারী স্বামীর নাম: মানস অধিকারী বাড়ির নং : n0055 বয়স : 42 লিঙ্গ : মহিলা	YCF1245604 ফটো উপলব্ধ	421 নাম : সাধনা অধিকারী স্বামীর নাম: পুলক কুমার অধিকারী বাড়ির নং : n0053 বয়স : 37 লিঙ্গ : মহিলা	YCF1514330 ফটো উপলব্ধ
422 নাম : দিয়া অধিকারী পিতার নাম: তাপস অধিকারী বাড়ির নং : n0055 বয়স : 27 লিঙ্গ : মহিলা	YCF1935220 ফটো উপলব্ধ	423 নাম : মধুমিতা অধিকারী স্বামীর নাম: অলোক কুমার অধিকারী বাড়ির নং : n0053 বয়স : 39 লিঙ্গ : মহিলা	YCF1245596 ফটো উপলব্ধ	424 নাম : অনন্যা অধিকারী চক্রবর্তী স্বামীর নাম: আশিস চক্রবর্তী বাড়ির নং : n0055 বয়স : 34 লিঙ্গ : মহিলা	YCF1322437 ফটো উপলব্ধ
425 নাম : রেখা আদক স্বামীর নাম: প্রদীপ আদক বাড়ির নং : n0070 বয়স : 53 লিঙ্গ : মহিলা	YCF2359487 ফটো উপলব্ধ	426 নাম : রাজীব আদক পিতার নাম: প্রদীপ আদক বাড়ির নং : n0070 বয়স : 29 লিঙ্গ : পুরুষ	YCF1857408 ফটো উপলব্ধ	427 নাম : মুনমুন কর্মকার স্বামীর নাম: বাণোদিত্য কর্মকার বাড়ির নং : n0070 বয়স : 41 লিঙ্গ : মহিলা	CKN2361590 ফটো উপলব্ধ
428 নাম : ত্রিদিব আদক পিতার নাম: প্রদীপ আদক বাড়ির নং : n0070 বয়স : 34 লিঙ্গ : পুরুষ	YCF1322569 ফটো উপলব্ধ	429 নাম : প্রদীপ আদক পিতার নাম: মুকুন্দ আদক বাড়ির নং : n0070 বয়স : 59 লিঙ্গ : পুরুষ	WB/28/185/147593 ফটো উপলব্ধ	430 নাম : শুভ্রবেশ আদক পিতার নাম: মনোরঞ্জন আদক বাড়ির নং : n0070 বয়স : 44 লিঙ্গ : পুরুষ	CKN1320969 ফটো উপলব্ধ
431 নাম : মন্দিরা আদক(সামন্ত) স্বামীর নাম: প্রনবেশ আদক বাড়ির নং : n0070 বয়স : 46 লিঙ্গ : মহিলা	YCF1514389 ফটো উপলব্ধ	432 নাম : প্রনবেশ আদক পিতার নাম: মনোরঞ্জন আদক বাড়ির নং : n0070 বয়স : 53 লিঙ্গ : পুরুষ	YCF1689389 ফটো উপলব্ধ	433 নাম : মায়্যা আদক স্বামীর নাম: মনোরঞ্জন আদক বাড়ির নং : n0070 বয়স : 74 লিঙ্গ : মহিলা	WB/28/185/187510 ফটো উপলব্ধ
434 নাম : রাজু কর্মকার পিতার নাম: গৌতম কর্মকার বাড়ির নং : n0058 বয়স : 27 লিঙ্গ : পুরুষ	YCF1935097 ফটো উপলব্ধ	435 নাম : সাধনা কর্মকার স্বামীর নাম: গৌতম কর্মকার বাড়ির নং : n0058 বয়স : 50 লিঙ্গ : মহিলা	WB/28/185/147147 ফটো উপলব্ধ	436 নাম : গৌতম কর্মকার পিতার নাম: নিমাই কর্মকার বাড়ির নং : n0058 বয়স : 58 লিঙ্গ : পুরুষ	WB/28/185/147205 ফটো উপলব্ধ



বিধানসভা নির্বাচনক্ষেত্রের নং, নাম : 198-তারকেশ্বর
ভাগ নং, নাম : 2-তালপুর পূর্ব-ঙ (কোলে, মামা ও মাল পাড়া)

437 নাম : তাপসী কর্মকার স্বামীর নাম: কৃষ্ণপদ কর্মকার বাড়ির নং : n0058 বয়স : 57 লিঙ্গ : মহিলা ফটো উপলব্ধ	WB/28/185/147148	438 নাম : কৃষ্ণপদ কর্মকার পিতার নাম: সত্যচরন কর্মকার বাড়ির নং : n0058 বয়স : 69 লিঙ্গ : পুরুষ ফটো উপলব্ধ	WB/28/185/147159	439 নাম : বাপ্পাদিত্য কর্মকার পিতার নাম: অজিত কুমার কর্মকার বাড়ির নং : n0057 বয়স : 47 লিঙ্গ : পুরুষ ফটো উপলব্ধ	CKN1443464
440 নাম : পূর্ণিমা কর্মকার স্বামীর নাম: অজিত কর্মকার বাড়ির নং : n0057 বয়স : 66 লিঙ্গ : মহিলা ফটো উপলব্ধ	WB/28/185/147144	441 নাম : সৌরভ কর্মকার পিতার নাম: শঙ্কর কর্মকার বাড়ির নং : n0056 বয়স : 29 লিঙ্গ : পুরুষ ফটো উপলব্ধ	YCF1778513	442 নাম : রেখা কর্মকার স্বামীর নাম: শংকর কর্মকার বাড়ির নং : n0056 বয়স : 51 লিঙ্গ : মহিলা ফটো উপলব্ধ	CKN1394998
443 নাম : শঙ্কর কর্মকার পিতার নাম: পরিতোশ কর্মকার বাড়ির নং : n0056 বয়স : 56 লিঙ্গ : পুরুষ ফটো উপলব্ধ	YCF2475416	444 নাম : তৃষ্ণা কর্মকার পিতার নাম: কৃষ্ণপদ কর্মকার বাড়ির নং : n0058 বয়স : 29 লিঙ্গ : মহিলা ফটো উপলব্ধ	YCF1857507	445 নাম : প্রকাশ কোলে পিতার নাম: অধির কোলে বাড়ির নং : n0065 বয়স : 56 লিঙ্গ : পুরুষ ফটো উপলব্ধ	WB/28/185/147027
446 নাম : মমতা কোলে (জানা) স্বামীর নাম: প্রকাশ কোলে বাড়ির নং : n0065 বয়স : 45 লিঙ্গ : মহিলা ফটো উপলব্ধ	YCF1596931	447 নাম : কানাই কোলে পিতার নাম: যতীন্দ্র কোলে বাড়ির নং : n0066 বয়স : 89 লিঙ্গ : পুরুষ ফটো উপলব্ধ	YCF2547362	448 নাম : কমলা কোলে স্বামীর নাম: কানাই কোলে বাড়ির নং : n0066 বয়স : 78 লিঙ্গ : মহিলা ফটো উপলব্ধ	WB/28/185/147453
449 নাম : প্রবীর কোলে পিতার নাম: কানাই কোলে বাড়ির নং : n0066 বয়স : 59 লিঙ্গ : পুরুষ ফটো উপলব্ধ	WB/28/185/147595	450 নাম : মৌসুমী কোলে স্বামীর নাম: প্রবীর কোলে বাড়ির নং : n0066 বয়স : 41 লিঙ্গ : মহিলা ফটো উপলব্ধ	CKN2361574	451 নাম : নেহা কোলে পিতার নাম: প্রবীর কোলে বাড়ির নং : এন0066 বয়স : 20 লিঙ্গ : মহিলা ফটো উপলব্ধ	YCF2452126
452 নাম : শুভেন্দু কোলে পিতার নাম: বাসুদেব কোলে বাড়ির নং : n0067 বয়স : 55 লিঙ্গ : পুরুষ ফটো উপলব্ধ	WB/28/185/147037	453 নাম : মধুমিতা কোলে স্বামীর নাম: শুভেন্দু কোলে বাড়ির নং : n0067 বয়স : 42 লিঙ্গ : মহিলা ফটো উপলব্ধ	CKN2056604	454 নাম : মিতু কোলে পিতার নাম: বংশীধর কোলে বাড়ির নং : n0068 বয়স : 30 লিঙ্গ : পুরুষ ফটো উপলব্ধ	YCF1749209
455 নাম : অরুণ কোলে পিতার নাম: প্রয়াগ কোলে বাড়ির নং : n0068 বয়স : 66 লিঙ্গ : পুরুষ ফটো উপলব্ধ	YCF2497501	456 নাম : আল্পনা কোলে স্বামীর নাম: অরুণ কোলে বাড়ির নং : n0068 বয়স : 58 লিঙ্গ : মহিলা ফটো উপলব্ধ	WB/28/185/147245	457 নাম : বিজয় কৃষ্ণ কোলে পিতার নাম: সূধীর চন্দ্র কোলে বাড়ির নং : n0064 বয়স : 67 লিঙ্গ : পুরুষ ফটো উপলব্ধ	WB/28/185/147241
458 নাম : শর্মিলা কোলে পিতার নাম: উৎপল কোলে বাড়ির নং : n0061 বয়স : 30 লিঙ্গ : মহিলা ফটো উপলব্ধ	YCF1689322	459 নাম : স্বপন কুমার কোলে পিতার নাম: সনাতন কোলে বাড়ির নং : n0059 বয়স : 63 লিঙ্গ : পুরুষ ফটো উপলব্ধ	WB/28/185/147441	460 নাম : বিভা কোলে স্বামীর নাম: বিকাশ কোলে বাড়ির নং : n0063 বয়স : 43 লিঙ্গ : মহিলা ফটো উপলব্ধ	CKN2296309
461 নাম : বিকাশ কোলে পিতার নাম: গোকুল কোলে বাড়ির নং : n0063 বয়স : 58 লিঙ্গ : পুরুষ ফটো উপলব্ধ	WB/28/185/147086	462 নাম : রিঙ্কু কোলে স্বামীর নাম: মৃত্যঞ্জয় কোলে বাড়ির নং : n0063 বয়স : 47 লিঙ্গ : মহিলা ফটো উপলব্ধ	CKN1395060	463 নাম : মায়ারানী কোলে স্বামীর নাম: গোকুল কোলে বাড়ির নং : n0063 বয়স : 75 লিঙ্গ : মহিলা ফটো উপলব্ধ	WB/28/185/147223
464 নাম : মানসী কোলে স্বামীর নাম: মনু কোলে বাড়ির নং : n0062 বয়স : 45 লিঙ্গ : মহিলা ফটো উপলব্ধ	CKN2056596	465 নাম : মনু কোলে পিতার নাম: বলাই কোলে বাড়ির নং : n0062 বয়স : 59 লিঙ্গ : পুরুষ ফটো উপলব্ধ	WB/28/185/147370	466 নাম : রুমা কোলে স্বামীর নাম: দীনবন্ধু কোলে বাড়ির নং : n0062 বয়স : 48 লিঙ্গ : মহিলা ফটো উপলব্ধ	CKN1395052

বিধানসভা নির্বাচনক্ষেত্রের নং, নাম : 198-তারকেশ্বর
ভাগ নং, নাম : 2-তালপুর পূর্ব-ঙ (কোলে, মামা ও মাল পাড়া)

467	WB/28/185/147074	ফটো উপলব্ধ	468	YCF1322429	ফটো উপলব্ধ	469	YCF1689371	ফটো উপলব্ধ
নাম : দীনবন্ধু কোলে পিতার নাম: বলাই কোলে বাড়ির নং : n0062 বয়স : 64 লিঙ্গ : পুরুষ			নাম : স্বদেশ কুমার কোলে পিতার নাম: জগবন্ধু কোলে বাড়ির নং : n0062 বয়স : 36 লিঙ্গ : পুরুষ			নাম : রবি কোলে স্বামীর নাম: মলয় কুমার কোলে বাড়ির নং : n0062 বয়স : 35 লিঙ্গ : মহিলা		
470	CKN2056588	ফটো উপলব্ধ	471	WB/28/185/147156	ফটো উপলব্ধ	472	WB/28/185/147007	ফটো উপলব্ধ
নাম : মলয় কুমার কোলে পিতার নাম: জগবন্ধু কোলে বাড়ির নং : n0062 বয়স : 42 লিঙ্গ : পুরুষ			নাম : সুমিতা কোলে স্বামীর নাম: জগবন্ধু কোলে বাড়ির নং : n0062 বয়স : 63 লিঙ্গ : মহিলা			নাম : জগবন্ধু কোলে পিতার নাম: বলাই কোলে বাড়ির নং : n0062 বয়স : 71 লিঙ্গ : পুরুষ		
473	YCF2425205	ফটো উপলব্ধ	474	YCF2425197	ফটো উপলব্ধ	475	YCF0434639	ফটো উপলব্ধ
নাম : প্রতিমা কোলে স্বামীর নাম: উৎপল কোলে বাড়ির নং : n0061 বয়স : 51 লিঙ্গ : মহিলা			নাম : উৎপল কোলে পিতার নাম: রাধাশ্যাম কোলে বাড়ির নং : n0061 বয়স : 57 লিঙ্গ : পুরুষ			নাম : কাকলী কোলে স্বামীর নাম: রথীন কোলে বাড়ির নং : n0060 বয়স : 40 লিঙ্গ : মহিলা		
476	CKN0254391	ফটো উপলব্ধ	477	YCF1778521	ফটো উপলব্ধ	478	YCF1514405	ফটো উপলব্ধ
নাম : রথীন কোলে পিতার নাম: ধনঞ্জয় কোলে বাড়ির নং : n0060 বয়স : 56 লিঙ্গ : পুরুষ			নাম : সিন্টু কোলে পিতার নাম: রবীন কোলে বাড়ির নং : n0060 বয়স : 29 লিঙ্গ : পুরুষ			নাম : সুদীপ্ত কোলে পিতার নাম: রবীন কোলে বাড়ির নং : n0060 বয়স : 32 লিঙ্গ : পুরুষ		
479	WB/28/185/147134	ফটো উপলব্ধ	480	WB/28/185/147495	ফটো উপলব্ধ	481	WB/28/185/147133	ফটো উপলব্ধ
নাম : আল্পনা কোলে স্বামীর নাম: রবীন কোলে বাড়ির নং : n0060 বয়স : 56 লিঙ্গ : মহিলা			নাম : রবীন কোলে পিতার নাম: ধনঞ্জয় কোলে বাড়ির নং : n0060 বয়স : 61 লিঙ্গ : পুরুষ			নাম : গীতা কোলে স্বামীর নাম: ধনঞ্জয় কোলে বাড়ির নং : n0060 বয়স : 77 লিঙ্গ : মহিলা		
482	YCF2452050	ফটো উপলব্ধ	483	YCF1689298	ফটো উপলব্ধ	484	WB/28/185/147542	ফটো উপলব্ধ
নাম : পপি কোলে পিতার নাম: রথীন কোলে বাড়ির নং : এন0060 বয়স : 20 লিঙ্গ : মহিলা			নাম : চন্দন কোলে পিতার নাম: সুভাষ কোলে বাড়ির নং : n0059 বয়স : 30 লিঙ্গ : পুরুষ			নাম : বার্ণা কোলে স্বামীর নাম: সুভাষ কোলে বাড়ির নং : n0059 বয়স : 53 লিঙ্গ : মহিলা		
485	WB/28/185/147541	ফটো উপলব্ধ	486	CKN1394394	ফটো উপলব্ধ	487	WB/28/185/147203	ফটো উপলব্ধ
নাম : সুভাষ কোলে পিতার নাম: সনাতন কোলে বাড়ির নং : n0059 বয়স : 57 লিঙ্গ : পুরুষ			নাম : মঙ্গলা কোলে স্বামীর নাম: সমীর কোলে বাড়ির নং : n0059 বয়স : 47 লিঙ্গ : মহিলা			নাম : সমীর কোলে পিতার নাম: সনাতন কোলে বাড়ির নং : n0059 বয়স : 59 লিঙ্গ : পুরুষ		
488	YCF1514397	ফটো উপলব্ধ	489	WB/28/185/147016	ফটো উপলব্ধ	490	WB/28/185/147132	ফটো উপলব্ধ
নাম : মৌমিতা কোলে পিতার নাম: স্বপন কোলে বাড়ির নং : n0059 বয়স : 36 লিঙ্গ : মহিলা			নাম : প্রতিমা কোলে স্বামীর নাম: স্বপন কোলে বাড়ির নং : n0059 বয়স : 56 লিঙ্গ : মহিলা			নাম : মনমিছরি কোলে স্বামীর নাম: সনাতন কোলে বাড়ির নং : n0059 বয়স : 78 লিঙ্গ : মহিলা		
491	WB/28/185/147404	ফটো উপলব্ধ	492	CKN1393495	ফটো উপলব্ধ	493	CKN0254441	ফটো উপলব্ধ
নাম : কমলা কোলে স্বামীর নাম: বিজয়কৃষ্ণ কোলে বাড়ির নং : n0064 বয়স : 55 লিঙ্গ : মহিলা			নাম : সীমা কোলে স্বামীর নাম: বিনয় কোলে বাড়ির নং : n0064 বয়স : 48 লিঙ্গ : মহিলা			নাম : বিনয় কোলে পিতার নাম: সুধীর কোলে বাড়ির নং : n0064 বয়স : 59 লিঙ্গ : পুরুষ		
#2 494	YCF1689306	ফটো উপলব্ধ	495	CKN2056562	ফটো উপলব্ধ	496	YCF2241743	ফটো উপলব্ধ
নাম : মনিকা কোলে পিতার নাম: বিজয় কৃষ্ণ কোলে বাড়ির নং : n0064 বয়স : 30 লিঙ্গ : মহিলা			নাম : কিংকু কোলে পিতার নাম: বংশীধর কোলে বাড়ির নং : n0068 বয়স : 42 লিঙ্গ : পুরুষ			নাম : সুমন কোলে পিতার নাম: বিনয় কোলে বাড়ির নং : এন0068 বয়স : 23 লিঙ্গ : পুরুষ		



497 নাম : পলাশ কোলে পিতার নাম: উৎপল কোলে বাড়ির নং : n0061 বয়স : 27 লিঙ্গ : পুরুষ	YCF1935139 ফটো উপলব্ধ	498 নাম : মোনোজীত কোলে পিতার নাম: সমীর কোলে বাড়ির নং : এন০০৫৯ বয়স : 25 লিঙ্গ : পুরুষ	YCF2052124 ফটো উপলব্ধ	499 নাম : অর্পিতা কোলে পিতার নাম: সমীর কোলে বাড়ির নং : এন0059 বয়স : 20 লিঙ্গ : মহিলা	YCF2466696 ফটো উপলব্ধ
500 নাম : মৌমিতা কোলে পিতার নাম: মৃত্যুঞ্জয় কোলে বাড়ির নং : এন০৬৩ বয়স : 21 লিঙ্গ : মহিলা	YCF2379964 ফটো উপলব্ধ	501 নাম : টুম্পা কোলে পিতার নাম: বিকাশ কোলে বাড়ির নং : এন0063 বয়স : 20 লিঙ্গ : মহিলা	YCF2452084 ফটো উপলব্ধ	502 নাম : কৌশল্যা কোলে স্বামীর নাম: বংশী কোলে বাড়ির নং : n0068 বয়স : 55 লিঙ্গ : মহিলা	CKN1322437 ফটো উপলব্ধ
503 নাম : সৌমেন কোলে পিতার নাম: অরুণ কুমার কোলে বাড়ির নং : n0068 বয়স : 40 লিঙ্গ : পুরুষ	CKN2361608 ফটো উপলব্ধ	504 নাম : তনুশ্রী কোলে স্বামীর নাম: সৌমেন কোলে বাড়ির নং : n0068 বয়স : 29 লিঙ্গ : মহিলা	YCF1778562 ফটো উপলব্ধ	505 নাম : পারমিতা চক্রবর্তী স্বামীর নাম: তপোময় চক্রবর্তী বাড়ির নং : n0069 বয়স : 40 লিঙ্গ : মহিলা	YCF1322445 ফটো উপলব্ধ
506 নাম : তপোময় চক্রবর্তী পিতার নাম: সমরেন্দ্রনাথ চক্রবর্তী বাড়ির নং : n0069 বয়স : 48 লিঙ্গ : পুরুষ	CKN1320977 ফটো উপলব্ধ	507 নাম : সমরেন্দ্র চক্রবর্তী পিতার নাম: অনন্ত চক্রবর্তী বাড়ির নং : n0069 বয়স : 84 লিঙ্গ : পুরুষ	WB/28/185/147543 ফটো উপলব্ধ	508 নাম : সন্ধ্যা চক্রবর্তী স্বামীর নাম: সমরেন্দ্র চক্রবর্তী বাড়ির নং : n0069 বয়স : 69 লিঙ্গ : মহিলা	WB/28/185/147318 ফটো উপলব্ধ
509 নাম : প্রিয়া চক্রবর্তী স্বামীর নাম: উজ্জ্বল চক্রবর্তী বাড়ির নং : এন0029 বয়স : 35 লিঙ্গ : মহিলা	YCF1315308 ফটো উপলব্ধ	510 নাম : সুদীপ্তা জানা স্বামীর নাম: কমলেশ জানা বাড়ির নং : এন০০৭৫ বয়স : 29 লিঙ্গ : মহিলা	YCF2052231 ফটো উপলব্ধ	511 নাম : পূর্ণিমা জানা স্বামীর নাম: বিশুজিৎ জানা বাড়ির নং : n0052 বয়স : 41 লিঙ্গ : মহিলা	CKN2102655 ফটো উপলব্ধ
512 নাম : লক্ষণচন্দ্র জানা পিতার নাম: পতিত পাবন জানা বাড়ির নং : n0071 বয়স : 60 লিঙ্গ : পুরুষ	WB/28/185/147488 ফটো উপলব্ধ	513 নাম : মিনতী জানা স্বামীর নাম: লক্ষণচন্দ্র জানা বাড়ির নং : n0071 বয়স : 57 লিঙ্গ : মহিলা	WB/28/185/147459 ফটো উপলব্ধ	514 নাম : অমল জানা পিতার নাম: পতিত পাবন জানা বাড়ির নং : n0071 বয়স : 54 লিঙ্গ : পুরুষ	WB/28/185/147413 ফটো উপলব্ধ
515 নাম : অনিতা জানা স্বামীর নাম: অমলচন্দ্র জানা বাড়ির নং : n0071 বয়স : 43 লিঙ্গ : মহিলা	CKN2056612 ফটো উপলব্ধ	516 নাম : শান্তনু জানা পিতার নাম: লক্ষণ চন্দ্র জানা বাড়ির নং : n0071 বয়স : 38 লিঙ্গ : পুরুষ	CKN2361525 ফটো উপলব্ধ	517 নাম : অনুপ জানা পিতার নাম: পতিতপাবন জানা বাড়ির নং : n0071 বয়স : 38 লিঙ্গ : পুরুষ	CKN2361533 ফটো উপলব্ধ
518 নাম : অসিত জানা পিতার নাম: পরিতোষ জানা বাড়ির নং : n0072 বয়স : 67 লিঙ্গ : পুরুষ	WB/28/185/147189 ফটো উপলব্ধ	519 নাম : শ্যামলী জানা স্বামীর নাম: অসিত জানা বাড়ির নং : n0072 বয়স : 59 লিঙ্গ : মহিলা	WB/28/185/147456 ফটো উপলব্ধ	520 নাম : অতনু জানা পিতার নাম: অসিত জানা বাড়ির নং : n0072 বয়স : 40 লিঙ্গ : পুরুষ	CKN2250330 ফটো উপলব্ধ
521 নাম : সমীর কুমার জানা পিতার নাম: পরিতোষ জানা বাড়ির নং : n0072 বয়স : 66 লিঙ্গ : পুরুষ	WB/28/185/147475 ফটো উপলব্ধ	522 নাম : রাজীব জানা পিতার নাম: সমীর কুমার জানা বাড়ির নং : n0072 বয়স : 33 লিঙ্গ : পুরুষ	YCF1514371 ফটো উপলব্ধ	523 নাম : কাশীনাথ জানা পিতার নাম: পরিতোষ জানা বাড়ির নং : n0072 বয়স : 58 লিঙ্গ : পুরুষ	WB/28/185/147061 ফটো উপলব্ধ
524 নাম : তপতী জানা স্বামীর নাম: কাশীনাথ জানা বাড়ির নং : n0072 বয়স : 48 লিঙ্গ : মহিলা	CKN1393594 ফটো উপলব্ধ	525 নাম : নির্মল জানা পিতার নাম: পরিতোষ জানা বাড়ির নং : n0072 বয়স : 54 লিঙ্গ : পুরুষ	WB/28/185/147306 ফটো উপলব্ধ	526 নাম : সুতপা জানা স্বামীর নাম: নির্মল জানা বাড়ির নং : n0072 বয়স : 44 লিঙ্গ : মহিলা	CKN2056620 ফটো উপলব্ধ

527	WB/28/185/147455	নাম : পূর্ণিমা জানা স্বামীর নাম: সমীর জানা বাড়ির নং : n0072 বয়স : 55 লিঙ্গ : মহিলা	ফটো উপলব্ধ	528	WB/28/185/147349	নাম : হারাধন জানা পিতার নাম: রাধানাথ জানা বাড়ির নং : n0073 বয়স : 72 লিঙ্গ : পুরুষ	ফটো উপলব্ধ	529	WB/28/185/147457	নাম : ছায়ারানী জানা স্বামীর নাম: হারাধন জানা বাড়ির নং : n0073 বয়স : 65 লিঙ্গ : মহিলা	ফটো উপলব্ধ
530	CKN2362408	নাম : রাজকুমার জানা পিতার নাম: হারাধন জানা বাড়ির নং : n0073 বয়স : 52 লিঙ্গ : পুরুষ	ফটো উপলব্ধ	531	CKN2362432	নাম : মধুমিতা জানা স্বামীর নাম: রাজকুমার জানা বাড়ির নং : n0073 বয়স : 43 লিঙ্গ : মহিলা	ফটো উপলব্ধ	532	CKN2361475	নাম : বিশুজিৎ জানা পিতার নাম: হারাধন জানা বাড়ির নং : n0073 বয়স : 44 লিঙ্গ : পুরুষ	ফটো উপলব্ধ
533	YCF2466555	নাম : প্রীতি জানা পিতার নাম: বিশুজিৎ জানা বাড়ির নং : এন0073 বয়স : 20 লিঙ্গ : মহিলা	ফটো উপলব্ধ	534	WB/28/185/147361	নাম : দীনবন্ধু জানা পিতার নাম: সন্তোষ জানা বাড়ির নং : n0074 বয়স : 70 লিঙ্গ : পুরুষ	ফটো উপলব্ধ	535	WB/28/185/147055	নাম : রামচন্দ্র জানা পিতার নাম: সন্তোষ জানা বাড়ির নং : n0074 বয়স : 64 লিঙ্গ : পুরুষ	ফটো উপলব্ধ
536	WB/28/185/147616	নাম : সুলতা জানা স্বামীর নাম: রামচন্দ্র জানা বাড়ির নং : n0074 বয়স : 50 লিঙ্গ : মহিলা	ফটো উপলব্ধ	537	YCF1596873	নাম : বরুণ জানা পিতার নাম: রামচন্দ্র জানা বাড়ির নং : n0074 বয়স : 31 লিঙ্গ : পুরুষ	ফটো উপলব্ধ	538	YCF1322478	নাম : চন্দন কুমার জানা পিতার নাম: রনজিৎ জানা বাড়ির নং : n0074 বয়স : 35 লিঙ্গ : পুরুষ	ফটো উপলব্ধ
539	YCF1689348	নাম : সম্পা জানা স্বামীর নাম: চন্দন কুমার জানা বাড়ির নং : n0074 বয়স : 34 লিঙ্গ : মহিলা	ফটো উপলব্ধ	540	WB/28/185/147198	নাম : নরেন্দ্রনাথ জানা পিতার নাম: সন্তোষ জানা বাড়ির নং : n0075 বয়স : 74 লিঙ্গ : পুরুষ	ফটো উপলব্ধ	541	WB/28/185/147243	নাম : শমিতা জানা স্বামীর নাম: নরেন্দ্র নাথ জানা বাড়ির নং : n0075 বয়স : 67 লিঙ্গ : মহিলা	ফটো উপলব্ধ
542	CKN2417061	নাম : কমলেশ জানা পিতার নাম: নরেন্দ্র নাথ জানা বাড়ির নং : 75 বয়স : 45 লিঙ্গ : পুরুষ	ফটো উপলব্ধ	543	WB/28/185/147210	নাম : ধীরেন্দ্রনাথ জানা পিতার নাম: সন্তোষ জানা বাড়ির নং : n0076 বয়স : 76 লিঙ্গ : পুরুষ	ফটো উপলব্ধ	544	CKN2361517	নাম : মলয় জানা পিতার নাম: ধীরেন্দ্রনাথ জানা বাড়ির নং : n0076 বয়স : 46 লিঙ্গ : পুরুষ	ফটো উপলব্ধ
545	YCF1596907	নাম : পূজা জানা স্বামীর নাম: মলয় জানা বাড়ির নং : n0076 বয়স : 32 লিঙ্গ : মহিলা	ফটো উপলব্ধ	546	WB/28/185/147458	নাম : সন্ধ্যা জানা স্বামীর নাম: ধীরেন্দ্র জানা বাড়ির নং : n0076 বয়স : 70 লিঙ্গ : মহিলা	ফটো উপলব্ধ	547	WB/28/185/147350	নাম : সৌমিত্র জানা পিতার নাম: ধীরেন্দ্র জানা বাড়ির নং : n0076 বয়স : 53 লিঙ্গ : পুরুষ	ফটো উপলব্ধ
548	YCF1935113	নাম : সোমনাথ জানা পিতার নাম: রামচন্দ্র জানা বাড়ির নং : n0074 বয়স : 27 লিঙ্গ : পুরুষ	ফটো উপলব্ধ	549	CKN2148781	নাম : সুনিতা জানা স্বামীর নাম: সৌমিত্র জানা বাড়ির নং : 41 বয়স : 43 লিঙ্গ : মহিলা	ফটো উপলব্ধ	550	YCF1910637	নাম : মৃত্তিকা জানা স্বামীর নাম: অতনু জানা বাড়ির নং : n0072 বয়স : 39 লিঙ্গ : মহিলা	ফটো উপলব্ধ
551	CKN2361509	নাম : সঞ্জয় প্রামানিক পিতার নাম: স্বপন প্রামানিক বাড়ির নং : n0078 বয়স : 38 লিঙ্গ : পুরুষ	ফটো উপলব্ধ	552	WB/28/185/147342	নাম : গোপাল প্রামানিক পিতার নাম: অনিল প্রামানিক বাড়ির নং : n0077 বয়স : 61 লিঙ্গ : পুরুষ	ফটো উপলব্ধ	553	WB/28/185/147407	নাম : নমিতা প্রামানিক স্বামীর নাম: গোপাল প্রামানিক বাড়ির নং : n0077 বয়স : 55 লিঙ্গ : মহিলা	ফটো উপলব্ধ
554	CKN1394337	নাম : গোবিন্দ প্রামানিক পিতার নাম: অনিল প্রামানিক বাড়ির নং : n0077 বয়স : 58 লিঙ্গ : পুরুষ	ফটো উপলব্ধ	555	WB/28/185/147534	নাম : শিখা প্রামানিক স্বামীর নাম: গোবিন্দ প্রামানিক বাড়ির নং : n0077 বয়স : 50 লিঙ্গ : মহিলা	ফটো উপলব্ধ	556	YCF1749183	নাম : বিশুজিৎ প্রামানিক পিতার নাম: গোবিন্দ প্রামানিক বাড়ির নং : n0077 বয়স : 30 লিঙ্গ : পুরুষ	ফটো উপলব্ধ



557	WB/28/185/147339	নাম : সুশান্ত প্রামানিক পিতার নাম: অনিল প্রামানিক বাড়ির নং : n0077 বয়স : 50 লিঙ্গ : পুরুষ	ফটো উপলব্ধ	558	CKN1394634	নাম : মায়ী প্রামানিক স্বামীর নাম: সুশান্ত প্রামানিক বাড়ির নং : n0077 বয়স : 49 লিঙ্গ : মহিলা	ফটো উপলব্ধ	E2 559	WB/28/185/147071	নাম : আঙ্গুর প্রামানিক স্বামীর নাম: বিপিন প্রামানিক বাড়ির নং : n0078 বয়স : 76 লিঙ্গ : মহিলা	ফটো উপলব্ধ
560	WB/28/185/147525	নাম : স্বপন প্রামানিক পিতার নাম: বিপিন প্রামানিক বাড়ির নং : n0078 বয়স : 63 লিঙ্গ : পুরুষ	ফটো উপলব্ধ	561	WB/28/185/147529	নাম : সুষমা প্রামানিক স্বামীর নাম: স্বপন প্রামানিক বাড়ির নং : n0078 বয়স : 59 লিঙ্গ : মহিলা	ফটো উপলব্ধ	562	WB/28/185/147538	নাম : উত্তম প্রামানিক পিতার নাম: বিপিন প্রামানিক বাড়ির নং : n0078 বয়স : 60 লিঙ্গ : পুরুষ	ফটো উপলব্ধ
563	WB/28/185/147072	নাম : সন্ধ্যা প্রামানিক স্বামীর নাম: উত্তম প্রামানিক বাড়ির নং : n0078 বয়স : 54 লিঙ্গ : মহিলা	ফটো উপলব্ধ	564	YCF1855337	নাম : বিদ্যা মন্ডল বাগ স্বামীর নাম: সৌরভ বাগ বাড়ির নং : এন0042 বয়স : 29 লিঙ্গ : মহিলা	ফটো উপলব্ধ	565	YCF1935170	নাম : বিজয়া মান স্বামীর নাম: গণেশ মান বাড়ির নং : n0122 বয়স : 34 লিঙ্গ : মহিলা	ফটো উপলব্ধ
566	YCF1322379	নাম : রেখা মান স্বামীর নাম: শিবুরাম মান বাড়ির নং : n0123 বয়স : 38 লিঙ্গ : মহিলা	ফটো উপলব্ধ	567	WB/28/185/147216	নাম : বিশ্বনাথ মান পিতার নাম: মনীন্দ্র মান বাড়ির নং : n0122 বয়স : 69 লিঙ্গ : পুরুষ	ফটো উপলব্ধ	568	WB/28/185/147528	নাম : মাধবী মান স্বামীর নাম: বিশ্বনাথ মান বাড়ির নং : n0122 বয়স : 61 লিঙ্গ : মহিলা	ফটো উপলব্ধ
569	CKN2361491	নাম : সুভাষ মান পিতার নাম: বিশ্বনাথ মান বাড়ির নং : n0122 বয়স : 39 লিঙ্গ : পুরুষ	ফটো উপলব্ধ	570	YCF1322395	নাম : প্রভাষ মান পিতার নাম: বিশ্বনাথ মান বাড়ির নং : n0122 বয়স : 37 লিঙ্গ : পুরুষ	ফটো উপলব্ধ	571	YCF1689355	নাম : সখি মান স্বামীর নাম: প্রভাষ মান বাড়ির নং : n0122 বয়স : 30 লিঙ্গ : মহিলা	ফটো উপলব্ধ
572	YCF2424778	নাম : অর্চনা মান স্বামীর নাম: কার্তিক মান বাড়ির নং : n0122 বয়স : 58 লিঙ্গ : মহিলা	ফটো উপলব্ধ	573	WB/28/185/147434	নাম : গণেশ মান পিতার নাম: মনীন্দ্র মান বাড়ির নং : n0122 বয়স : 56 লিঙ্গ : পুরুষ	ফটো উপলব্ধ	574	CKN0255042	নাম : সনৎকুমার মান পিতার নাম: মনীন্দ্র মান বাড়ির নং : n0122 বয়স : 51 লিঙ্গ : পুরুষ	ফটো উপলব্ধ
575	CKN2361566	নাম : তাপস মান পিতার নাম: কার্তিক মান বাড়ির নং : n0122 বয়স : 41 লিঙ্গ : পুরুষ	ফটো উপলব্ধ	576	KYW2349819	নাম : রুমা মান স্বামীর নাম: তাপস মান বাড়ির নং : n0122 বয়স : 38 লিঙ্গ : মহিলা	ফটো উপলব্ধ	577	YCF1514348	নাম : কুষ্মা মান স্বামীর নাম: সনৎ কুমার মান বাড়ির নং : n0122 বয়স : 35 লিঙ্গ : মহিলা	ফটো উপলব্ধ
578	WB/28/185/147515	নাম : মায়ী মান স্বামীর নাম: তারক মান বাড়ির নং : n0123 বয়স : 71 লিঙ্গ : মহিলা	ফটো উপলব্ধ	579	WB/28/185/147518	নাম : শংকর মান পিতার নাম: তারক মান বাড়ির নং : n0123 বয়স : 70 লিঙ্গ : পুরুষ	ফটো উপলব্ধ	580	WB/28/185/147514	নাম : সরস্বতী মান স্বামীর নাম: শংকর মান বাড়ির নং : n0123 বয়স : 63 লিঙ্গ : মহিলা	ফটো উপলব্ধ
581	CKN2361558	নাম : অভিজিৎ মান পিতার নাম: শংকর মান বাড়ির নং : n0123 বয়স : 41 লিঙ্গ : পুরুষ	ফটো উপলব্ধ	582	WB/28/185/147477	নাম : শম্ভু মান পিতার নাম: তারক মান বাড়ির নং : n0123 বয়স : 64 লিঙ্গ : পুরুষ	ফটো উপলব্ধ	583	WB/28/185/147516	নাম : বন্দনা মান স্বামীর নাম: শম্ভু মান বাড়ির নং : n0123 বয়স : 59 লিঙ্গ : মহিলা	ফটো উপলব্ধ
584	YCF1778554	নাম : প্রদীপ মান পিতার নাম: শম্ভু মান বাড়ির নং : n0123 বয়স : 31 লিঙ্গ : পুরুষ	ফটো উপলব্ধ	585	WB/28/185/147254	নাম : শিবুরাম মান পিতার নাম: তারক মান বাড়ির নং : n0123 বয়স : 50 লিঙ্গ : পুরুষ	ফটো উপলব্ধ	586	CKN1395086	নাম : প্রশান্ত মান পিতার নাম: তারক মান বাড়ির নং : n0123 বয়স : 47 লিঙ্গ : পুরুষ	ফটো উপলব্ধ



বিধানসভা নির্বাচনক্ষেত্রের নং, নাম : 198-তারকেশ্বর
ভাগ নং, নাম : 2-ভালপুর পূর্ব-ঙ (কোলে, মামা ও মাল পাড়া)

587 নাম : বৈদ্যনাথ মান স্বামীর নাম : মায়ারানী মান বাড়ির নং : n0123 বয়স : 43 লিঙ্গ : পুরুষ	YCF1322494 ফটো উপলব্ধ	588 নাম : বার্নী মান স্বামীর নাম : বৈদ্যনাথ মান বাড়ির নং : n0123 বয়স : 36 লিঙ্গ : মহিলা	YCF1514314 ফটো উপলব্ধ	589 নাম : শ্যামল মান স্বামীর নাম : নরেন চন্দ্র মান বাড়ির নং : n0124 বয়স : 53 লিঙ্গ : পুরুষ	YCF2545432 ফটো উপলব্ধ
590 নাম : সূচিত্রা মান স্বামীর নাম : শ্যামল মান বাড়ির নং : n0124 বয়স : 39 লিঙ্গ : মহিলা	CKN2362416 ফটো উপলব্ধ	591 নাম : বিকাশ মান পিতার নাম : নরেশ মান বাড়ির নং : n0124 বয়স : 50 লিঙ্গ : পুরুষ	WB/28/185/147255 ফটো উপলব্ধ	592 নাম : মানু মান স্বামীর নাম : বিকাশ মান বাড়ির নং : n0124 বয়স : 34 লিঙ্গ : মহিলা	YCF1689421 ফটো উপলব্ধ
593 নাম : বনমালী মান পিতার নাম : ললিত মান বাড়ির নং : n0125 বয়স : 61 লিঙ্গ : পুরুষ	WB/28/185/147337 ফটো উপলব্ধ	594 নাম : ভারতী মান স্বামীর নাম : বনমালী মান বাড়ির নং : n0125 বয়স : 48 লিঙ্গ : মহিলা	YCF1514306 ফটো উপলব্ধ	595 নাম : অমর মান পিতার নাম : ললিত মান বাড়ির নং : n0125 বয়স : 51 লিঙ্গ : পুরুষ	WB/28/185/147252 ফটো উপলব্ধ
596 নাম : শ্যামলী মান স্বামীর নাম : প্রশান্ত মান বাড়ির নং : n0125 বয়স : 45 লিঙ্গ : মহিলা	CKN1393651 ফটো উপলব্ধ	597 নাম : অর্পিতা মান পিতার নাম : সমর মান বাড়ির নং : এন১১৯ বয়স : 23 লিঙ্গ : মহিলা	YCF2380020 ফটো উপলব্ধ	598 নাম : পায়েল মান পিতার নাম : তপন মান বাড়ির নং : এন১২১ বয়স : 27 লিঙ্গ : মহিলা	YCF2380053 ফটো উপলব্ধ
599 নাম : সুরোজিৎ মান পিতার নাম : মাধব মান বাড়ির নং : এন১১২ বয়স : 21 লিঙ্গ : পুরুষ	YCF2379022 ফটো উপলব্ধ	600 নাম : মনসারাম মান পিতার নাম : নারান মান বাড়ির নং : n0119 বয়স : 88 লিঙ্গ : পুরুষ	WB/28/185/147230 ফটো উপলব্ধ	601 নাম : অসীমা মান স্বামীর নাম : মনসারাম মান বাড়ির নং : n0119 বয়স : 81 লিঙ্গ : মহিলা	WB/28/185/147483 ফটো উপলব্ধ
602 নাম : মোহন চন্দ্র মান পিতার নাম : মনসারাম মান বাড়ির নং : n0119 বয়স : 66 লিঙ্গ : পুরুষ	CKN2056653 ফটো উপলব্ধ	603 নাম : শেফালী মান স্বামীর নাম : মোহন চন্দ্র মান বাড়ির নং : n0119 বয়স : 54 লিঙ্গ : মহিলা	CKN1393644 ফটো উপলব্ধ	604 নাম : কুঞ্জবালা মান স্বামীর নাম : মদনমোহন মান বাড়ির নং : n0119 বয়স : 58 লিঙ্গ : মহিলা	WB/28/185/147484 ফটো উপলব্ধ
605 নাম : স্বপন কুমার মান পিতার নাম : মনসারাম মান বাড়ির নং : n0119 বয়স : 55 লিঙ্গ : পুরুষ	WB/28/185/147033 ফটো উপলব্ধ	606 নাম : বৈশালী মান স্বামীর নাম : স্বপন কুমার মান বাড়ির নং : n0119 বয়স : 50 লিঙ্গ : মহিলা	YCF1322601 ফটো উপলব্ধ	607 নাম : সমর মান পিতার নাম : মনসারাম মান বাড়ির নং : n0119 বয়স : 51 লিঙ্গ : পুরুষ	WB/28/185/147368 ফটো উপলব্ধ
608 নাম : কল্পনা মান স্বামীর নাম : সমর মান বাড়ির নং : n0119 বয়স : 50 লিঙ্গ : মহিলা	CKN1393669 ফটো উপলব্ধ	609 নাম : মাধব মান পিতার নাম : মহাদেব মান বাড়ির নং : n0119 বয়স : 51 লিঙ্গ : পুরুষ	WB/28/185/147596 ফটো উপলব্ধ	610 নাম : মাধবী মান স্বামীর নাম : মাধব মান বাড়ির নং : n0119 বয়স : 43 লিঙ্গ : মহিলা	CKN2362424 ফটো উপলব্ধ
611 নাম : রাজকুমার মান পিতার নাম : মদন মান বাড়ির নং : n0119 বয়স : 47 লিঙ্গ : পুরুষ	CKN1395045 ফটো উপলব্ধ	612 নাম : ভারতী মান স্বামীর নাম : উপেন্দ্র নাথ মান বাড়ির নং : n0120 বয়স : 71 লিঙ্গ : মহিলা	YCF2561736 ফটো উপলব্ধ	613 নাম : কৃষ্ণ মান পিতার নাম : উপেন্দ্র নাথ মান বাড়ির নং : n0120 বয়স : 37 লিঙ্গ : পুরুষ	CKN2361541 ফটো উপলব্ধ
614 নাম : সুজয় মান পিতার নাম : উপেন্দ্র নাথ মান বাড়ির নং : n0120 বয়স : 46 লিঙ্গ : পুরুষ	CKN1395037 ফটো উপলব্ধ	615 নাম : তপন মান পিতার নাম : বিপিন মান বাড়ির নং : n0121 বয়স : 55 লিঙ্গ : পুরুষ	WB/28/185/147366 ফটো উপলব্ধ	616 নাম : দেবশীষ মান পিতার নাম : বিপিন মান বাড়ির নং : n0121 বয়স : 50 লিঙ্গ : পুরুষ	WB/28/185/147135 ফটো উপলব্ধ



বিধানসভা নির্বাচনক্ষেত্রের নং, নাম : 198-তারকেশ্বর
ভাগ নং, নাম : 2-তালপুর পূর্ব-ঙ (কোলে, মামা ও মাল পাড়া)

617 নাম : অনিমা মান স্বামীর নাম: দেবশীষ মান বাড়ির নং : n0121 বয়স : 33 লিঙ্গ : মহিলা	YCF1596923 ফটো উপলব্ধ	618 নাম : অজয় মান পিতার নাম: বিপিন বিহারী মান বাড়ির নং : n0121 বয়স : 47 লিঙ্গ : পুরুষ	CKN2056646 ফটো উপলব্ধ	619 নাম : রূপালী মান স্বামীর নাম: অজয় মান বাড়ির নং : n0121 বয়স : 34 লিঙ্গ : মহিলা	YCF1596915 ফটো উপলব্ধ
620 নাম : পার্বতী হাজারা স্বামীর নাম: উৎপল হাজারা বাড়ির নং : এন০৮৫ বয়স : 29 লিঙ্গ : মহিলা	YCF1985126 ফটো উপলব্ধ	621 নাম : সায়ন মাম্মা পিতার নাম: সমীর মাম্মা বাড়ির নং : এন০১১৫ বয়স : 22 লিঙ্গ : পুরুষ	YCF2306462 ফটো উপলব্ধ	622 নাম : প্রিয়ঙ্কা মান স্বামীর নাম: কৃষ্ণ মান বাড়ির নং : এন১২০ বয়স : 25 লিঙ্গ : মহিলা	NIO2031623 ফটো উপলব্ধ
623 নাম : রিনিতা মাম্মা পিতার নাম: লক্ষ্মন চন্দ্র মাম্মা বাড়ির নং : এন১০১ বয়স : 21 লিঙ্গ : মহিলা	YCF2399541 ফটো উপলব্ধ	624 নাম : অরবিন্দ মাম্মা পিতার নাম: তুষ্ট পদ মাম্মা বাড়ির নং : n0115 বয়স : 54 লিঙ্গ : পুরুষ	YCF2410322 ফটো উপলব্ধ	625 নাম : লক্ষ্মী মাম্মা স্বামীর নাম: অরবিন্দ মাম্মা বাড়ির নং : n0115 বয়স : 44 লিঙ্গ : মহিলা	CKN2056711 ফটো উপলব্ধ
626 নাম : কিংগু প্রকাশ মাম্মা পিতার নাম: তপন কুমার মাম্মা বাড়ির নং : n0109 বয়স : 32 লিঙ্গ : পুরুষ	YCF1514322 ফটো উপলব্ধ	627 নাম : সুভাষ চন্দ্র মাম্মা পিতার নাম: হারাধন মাম্মা বাড়ির নং : n0101 বয়স : 53 লিঙ্গ : পুরুষ	CKN0255844 ফটো উপলব্ধ	628 নাম : নির্মল কুমার মাম্মা পিতার নাম: বিশ্বনাথ মাম্মা বাড়ির নং : n0100 বয়স : 50 লিঙ্গ : পুরুষ	YCF2420016 ফটো উপলব্ধ
629 নাম : লিপিকা মাম্মা (আদক) স্বামীর নাম: সোমনাথ মাম্মা বাড়ির নং : n0100 বয়স : 36 লিঙ্গ : মহিলা	YCF1778547 ফটো উপলব্ধ	630 নাম : লক্ষ্মণ চন্দ্র মাম্মা পিতার নাম: হারাধন মাম্মা বাড়ির নং : n0101 বয়স : 60 লিঙ্গ : পুরুষ	YCF2081750 ফটো উপলব্ধ	631 নাম : মুনমুন মাম্মা স্বামীর নাম: সুভাষ চন্দ্র মাম্মা বাড়ির নং : n0101 বয়স : 29 লিঙ্গ : মহিলা	YCF1778505 ফটো উপলব্ধ
632 নাম : অর্পিতা মাম্মা স্বামীর নাম: লক্ষ্মন চন্দ্র মাম্মা বাড়ির নং : n0101 বয়স : 44 লিঙ্গ : মহিলা	CKN2056828 ফটো উপলব্ধ	633 নাম : যমুনা মাম্মা স্বামীর নাম: ভরত মাম্মা বাড়ির নং : n0102 বয়স : 65 লিঙ্গ : মহিলা	WB/28/185/147452 ফটো উপলব্ধ	634 নাম : মহাদেব মাম্মা পিতার নাম: ভরত মাম্মা বাড়ির নং : n0102 বয়স : 51 লিঙ্গ : পুরুষ	WB/28/185/147138 ফটো উপলব্ধ
635 নাম : মিত্র মাম্মা স্বামীর নাম: মহাদেব মাম্মা বাড়ির নং : n0102 বয়স : 42 লিঙ্গ : মহিলা	YCF1452556 ফটো উপলব্ধ	636 নাম : সহদেব মাম্মা পিতার নাম: ভরতচন্দ্র মাম্মা বাড়ির নং : n0102 বয়স : 45 লিঙ্গ : পুরুষ	CKN2056786 ফটো উপলব্ধ	637 নাম : টগরী মাম্মা(মন্ডল) স্বামীর নাম: সহদেব মাম্মা বাড়ির নং : n0102 বয়স : 39 লিঙ্গ : মহিলা	YCF1452564 ফটো উপলব্ধ
638 নাম : রাধারাণী মাম্মা স্বামীর নাম: লক্ষ্মীনারায়ন মাম্মা বাড়ির নং : n0103 বয়স : 68 লিঙ্গ : মহিলা	WB/28/185/147179 ফটো উপলব্ধ	639 নাম : বিকাশ মাম্মা পিতার নাম: লক্ষ্মীনারায়ন মাম্মা বাড়ির নং : n0103 বয়স : 46 লিঙ্গ : পুরুষ	CKN1394261 ফটো উপলব্ধ	640 নাম : অনিতা মাম্মা স্বামীর নাম: বিকাশ মাম্মা বাড়ির নং : n0103 বয়স : 32 লিঙ্গ : মহিলা	YCF1689330 ফটো উপলব্ধ
641 নাম : বনবিহারী মাম্মা পিতার নাম: ভূতনাথ মাম্মা বাড়ির নং : n0104 বয়স : 63 লিঙ্গ : পুরুষ	WB/28/185/147032 ফটো উপলব্ধ	642 নাম : বিজন বিহারী মাম্মা পিতার নাম: বনবিহারী মাম্মা বাড়ির নং : n0104 বয়স : 41 লিঙ্গ : পুরুষ	CKN2056661 ফটো উপলব্ধ	643 নাম : ভুবন বিহারী মাম্মা পিতার নাম: বনবিহারী মাম্মা বাড়ির নং : n0104 বয়স : 39 লিঙ্গ : পুরুষ	CKN2056984 ফটো উপলব্ধ
644 নাম : সুলোচনা মাম্মা স্বামীর নাম: রাসবিহারী মাম্মা বাড়ির নং : n0104 বয়স : 58 লিঙ্গ : মহিলা	WB/28/185/147581 ফটো উপলব্ধ	645 নাম : অনূপ কুমার মাম্মা পিতার নাম: রাসবিহারী মাম্মা বাড়ির নং : n0104 বয়স : 43 লিঙ্গ : পুরুষ	CKN2296366 ফটো উপলব্ধ	646 নাম : অরুণকুমার মাম্মা পিতার নাম: রাসবিহারী মাম্মা বাড়ির নং : n0104 বয়স : 39 লিঙ্গ : পুরুষ	CKN2056976 ফটো উপলব্ধ



বিধানসভা নির্বাচনক্ষেত্রের নং, নাম : 198-তারকেশ্বর
ভাগ নং, নাম : 2-তালপুর পূর্ব-ঙ (কোলে, মামা ও মাল পাড়া)

647	YCF1452549	নাম : স্বরূপ কুমার মামা পিতার নাম: রাসবিহারী মামা বাড়ির নং : n0104 বয়স : 33 লিঙ্গ : পুরুষ	ফটো উপলব্ধ	648	WB/28/185/147232	নাম : উত্তম মামা পিতার নাম: গনেশ মামা বাড়ির নং : n0105 বয়স : 61 লিঙ্গ : পুরুষ	ফটো উপলব্ধ	649	WB/28/185/147187	নাম : তাপসী মামা স্বামীর নাম: উত্তম মামা বাড়ির নং : n0105 বয়স : 55 লিঙ্গ : মহিলা	ফটো উপলব্ধ
650	WB/28/185/147136	নাম : নবকুমার মামা পিতার নাম: গনেশ মামা বাড়ির নং : n0105 বয়স : 58 লিঙ্গ : পুরুষ	ফটো উপলব্ধ	651	WB/28/185/147396	নাম : সুশীলা মামা স্বামীর নাম: নবকুমার মামা বাড়ির নং : n0105 বয়স : 54 লিঙ্গ : মহিলা	ফটো উপলব্ধ	652	YCF1596865	নাম : অরূপ মামা পিতার নাম: নবকুমার মামা বাড়ির নং : n0105 বয়স : 31 লিঙ্গ : পুরুষ	ফটো উপলব্ধ
653	WB/28/185/147168	নাম : তারকবালা মামা স্বামীর নাম: সনাতন মামা বাড়ির নং : n0106 বয়স : 77 লিঙ্গ : মহিলা	ফটো উপলব্ধ	654	WB/28/185/147105	নাম : শংকর মামা পিতার নাম: সনাতন মামা বাড়ির নং : n0106 বয়স : 63 লিঙ্গ : পুরুষ	ফটো উপলব্ধ	655	WB/28/185/147376	নাম : দিপালী মামা স্বামীর নাম: শংকর মামা বাড়ির নং : n0106 বয়স : 56 লিঙ্গ : মহিলা	ফটো উপলব্ধ
656	YCF0436048	নাম : পীযুষ মামা পিতার নাম: শংকর মামা বাড়ির নং : n0106 বয়স : 37 লিঙ্গ : পুরুষ	ফটো উপলব্ধ	657	WB/28/185/147244	নাম : শ্যামল মামা পিতার নাম: মানিক মামা বাড়ির নং : n0107 বয়স : 57 লিঙ্গ : পুরুষ	ফটো উপলব্ধ	658	CKN1394386	নাম : কম্পনা মামা স্বামীর নাম: শ্যামল মামা বাড়ির নং : n0107 বয়স : 46 লিঙ্গ : মহিলা	ফটো উপলব্ধ
659	WB/28/185/147372	নাম : সুবীর মামা পিতার নাম: মানিক মামা বাড়ির নং : n0107 বয়স : 54 লিঙ্গ : পুরুষ	ফটো উপলব্ধ	660	YCF1689413	নাম : বন্দনা মামা স্বামীর নাম: সুবীর মামা বাড়ির নং : n0107 বয়স : 35 লিঙ্গ : মহিলা	ফটো উপলব্ধ	661	WB/28/185/147093	নাম : কালীপদ মামা পিতার নাম: যতীন্দ্র মামা বাড়ির নং : n0108 বয়স : 71 লিঙ্গ : পুরুষ	ফটো উপলব্ধ
662	YCF2504918	নাম : মায়ারানী মামা স্বামীর নাম: কালীপদ মামা বাড়ির নং : n0108 বয়স : 66 লিঙ্গ : মহিলা	ফটো উপলব্ধ	663	YCF1322577	নাম : শ্যামসুন্দর মামা পিতার নাম: কালীপদ মামা বাড়ির নং : n0108 বয়স : 38 লিঙ্গ : পুরুষ	ফটো উপলব্ধ	664	CKN2296374	নাম : প্রশান্ত কুমার মামা পিতার নাম: কালীপদ মামা বাড়ির নং : n0108 বয়স : 37 লিঙ্গ : পুরুষ	ফটো উপলব্ধ
665	WB/28/185/147291	নাম : তপন মামা পিতার নাম: কেনারাম মামা বাড়ির নং : n0109 বয়স : 70 লিঙ্গ : পুরুষ	ফটো উপলব্ধ	666	WB/28/185/147167	নাম : চন্দনা মামা স্বামীর নাম: তপন মামা বাড়ির নং : n0109 বয়স : 59 লিঙ্গ : মহিলা	ফটো উপলব্ধ	# 667	YCF1322486	নাম : অংশু প্রকাশ মামা পিতার নাম: তপন মামা বাড়ির নং : n0109 বয়স : 35 লিঙ্গ : পুরুষ	ফটো উপলব্ধ
668	WB/28/185/147107	নাম : নরেশ চন্দ্র মামা পিতার নাম: এককড়ি মামা বাড়ির নং : n0110 বয়স : 77 লিঙ্গ : পুরুষ	ফটো উপলব্ধ	669	WB/28/185/147377	নাম : লক্ষী মামা স্বামীর নাম: পরেশ মামা বাড়ির নং : n0110 বয়স : 69 লিঙ্গ : মহিলা	ফটো উপলব্ধ	670	WB/28/185/147204	নাম : সুব্রত মামা পিতার নাম: পরেশ মামা বাড়ির নং : n0110 বয়স : 50 লিঙ্গ : পুরুষ	ফটো উপলব্ধ
#2 671	YCF2596260	নাম : তুতা মামা স্বামীর নাম: নরেশ চন্দ্র মামা বাড়ির নং : তালপুর পূর্ব বয়স : 65 লিঙ্গ : মহিলা	ফটো উপলব্ধ	672	CKN2056695	নাম : পুলক মামা পিতার নাম: নরেশচন্দ্র মামা বাড়ির নং : n0110 বয়স : 42 লিঙ্গ : পুরুষ	ফটো উপলব্ধ	673	WB/28/185/147594	নাম : কিশোরী মামা পিতার নাম: সতীশ মামা বাড়ির নং : n0111 বয়স : 56 লিঙ্গ : পুরুষ	ফটো উপলব্ধ
674	WB/28/185/147601	নাম : মালতী মামা স্বামীর নাম: কিশোরী মামা বাড়ির নং : n0111 বয়স : 50 লিঙ্গ : মহিলা	ফটো উপলব্ধ	675	CKN1394162	নাম : গোরচাঁদ মামা পিতার নাম: সন্তোষ মামা বাড়ির নং : n0113 বয়স : 67 লিঙ্গ : পুরুষ	ফটো উপলব্ধ	676	YCF1322510	নাম : লোকনাথ মামা পিতার নাম: গোরচাঁদ মামা বাড়ির নং : n0113 বয়স : 40 লিঙ্গ : পুরুষ	ফটো উপলব্ধ

677	CKN2250363	নাম : ভোলানাথ মামা পিতার নাম: গোরাচাঁদ মামা বাড়ির নং : n0113 বয়স : 40 লিঙ্গ : পুরুষ	ফটো উপলব্ধ	678	WB/28/185/147356	নাম : বার্ণা মামা স্বামীর নাম: গোবিন্দ মামা বাড়ির নং : n0113 বয়স : 57 লিঙ্গ : মহিলা	ফটো উপলব্ধ	679	YCF1275528	নাম : বাপন মামা পিতার নাম: গোবিন্দ মামা বাড়ির নং : n0113 বয়স : 36 লিঙ্গ : পুরুষ	ফটো উপলব্ধ
680	WB/28/185/147251	নাম : নবকুমার মামা পিতার নাম: হীরালাল মামা বাড়ির নং : n0114 বয়স : 67 লিঙ্গ : পুরুষ	ফটো উপলব্ধ	681	WB/28/185/147140	নাম : সংযুক্তা মামা স্বামীর নাম: নবকুমার মামা বাড়ির নং : n0114 বয়স : 58 লিঙ্গ : মহিলা	ফটো উপলব্ধ	682	YCF1322536	নাম : বিমল মামা পিতার নাম: নবকুমার মামা বাড়ির নং : n0114 বয়স : 36 লিঙ্গ : পুরুষ	ফটো উপলব্ধ
683	WB/28/185/147063	নাম : মদনমোহন মামা পিতার নাম: হীরালাল মামা বাড়ির নং : n0114 বয়স : 57 লিঙ্গ : পুরুষ	ফটো উপলব্ধ	684	YCF1596881	নাম : অনিমেষ মামা পিতার নাম: মদনমোহন মামা বাড়ির নং : n0114 বয়স : 31 লিঙ্গ : পুরুষ	ফটো উপলব্ধ	685	YCF2052157	নাম : সঞ্জু মামা পিতার নাম: শিবনাথ মামা বাড়ির নং : এন০১১৭ বয়স : 25 লিঙ্গ : পুরুষ	ফটো উপলব্ধ
686	YCF1617364	নাম : সুপ্রিয়া মামা স্বামীর নাম: বাপন মামা বাড়ির নং : 0000 বয়স : 31 লিঙ্গ : মহিলা	ফটো উপলব্ধ	687	GFR2445203	নাম : সোনালী মামা স্বামীর নাম: বিধানচন্দ্র মামা বাড়ির নং : n0139 বয়স : 40 লিঙ্গ : মহিলা	ফটো উপলব্ধ	688	CKN1442516	নাম : সোমনাথ মামা পিতার নাম: বিশ্বনাথ মামা বাড়ির নং : n0100 বয়স : 43 লিঙ্গ : পুরুষ	ফটো উপলব্ধ
689	YCF2263283	নাম : বিশ্বনাথ মামা পিতার নাম: পঞ্চানন মামা বাড়ির নং : n0100 বয়স : 80 লিঙ্গ : পুরুষ	ফটো উপলব্ধ	690	YCF2234383	নাম : মৌমিতা মামা পাত্র স্বামীর নাম: কৌশিক মামা বাড়ির নং : এন০১১৭ বয়স : 26 লিঙ্গ : মহিলা	ফটো উপলব্ধ	691	YCF2190528	নাম : রিয়া মামা স্বামীর নাম: পুলক মামা বাড়ির নং : এন0110 বয়স : 24 লিঙ্গ : মহিলা	ফটো উপলব্ধ
692	YCF1787993	নাম : মৌসুমী প্রামানিক পিতার নাম: সুশান্ত প্রামানিক বাড়ির নং : এন০১১০ বয়স : 29 লিঙ্গ : মহিলা	ফটো উপলব্ধ	693	YCF2134542	নাম : পুষ্পরানী মামা স্বামীর নাম: বিশ্বনাথ মামা বাড়ির নং : n0100 বয়স : 79 লিঙ্গ : মহিলা	ফটো উপলব্ধ	694	WB/28/185/147613	নাম : কল্যাণ মামা পিতার নাম: নেপালচন্দ্র মামা বাড়ির নং : n0116 বয়স : 48 লিঙ্গ : পুরুষ	ফটো উপলব্ধ
695	CKN2056802	নাম : বিধান চন্দ্র মামা পিতার নাম: লক্ষীনারায়ন মামা বাড়ির নং : n0103 বয়স : 43 লিঙ্গ : পুরুষ	ফটো উপলব্ধ	696	YCF0435628	নাম : সৃজিত মামা পিতার নাম: উত্তম মামা বাড়ির নং : n0105 বয়স : 37 লিঙ্গ : পুরুষ	ফটো উপলব্ধ	697	YCF1322585	নাম : মিতা মামা স্বামীর নাম: নির্মল কুমার মামা বাড়ির নং : কফ.লে বয়স : 37 লিঙ্গ : মহিলা	ফটো উপলব্ধ
698	YCF2466977	নাম : সৌমী মামা পিতার নাম: নির্মল কুমার মামা বাড়ির নং : এন0100 বয়স : 20 লিঙ্গ : মহিলা	ফটো উপলব্ধ	699	WB/28/185/147211	নাম : পারুল মামা স্বামীর নাম: নেপালচন্দ্র মামা বাড়ির নং : n0116 বয়স : 68 লিঙ্গ : মহিলা	ফটো উপলব্ধ	700	YCF1935204	নাম : সৌমেন মামা পিতার নাম: কিশোরী মামা বাড়ির নং : n0111 বয়স : 28 লিঙ্গ : পুরুষ	ফটো উপলব্ধ
701	WB/28/185/147044	নাম : রবীন্দ্রনাথ মামা পিতার নাম: ভৃষ্ণচরন মামা বাড়ির নং : n0115 বয়স : 67 লিঙ্গ : পুরুষ	ফটো উপলব্ধ	702	YCF1514421	নাম : উজ্জ্বল মামা পিতার নাম: রবীন্দ্রনাথ মামা বাড়ির নং : n0115 বয়স : 35 লিঙ্গ : পুরুষ	ফটো উপলব্ধ	703	CKN1321769	নাম : বন্দনা মামা স্বামীর নাম: সমীর মামা বাড়ির নং : n0115 বয়স : 47 লিঙ্গ : মহিলা	ফটো উপলব্ধ
704	YCF2543197	নাম : ছায়ারানী মামা স্বামীর নাম: রবীন্দ্র মামা বাড়ির নং : n0115 বয়স : 58 লিঙ্গ : মহিলা	ফটো উপলব্ধ	705	YCF2466530	নাম : অভিজিৎ মামা পিতার নাম: অরবিন্দ মামা বাড়ির নং : এন0115 বয়স : 20 লিঙ্গ : পুরুষ	ফটো উপলব্ধ	706	WB/28/185/147288	নাম : নেপাল চন্দ্র মামা পিতার নাম: সত্য মামা বাড়ির নং : n0116 বয়স : 83 লিঙ্গ : পুরুষ	ফটো উপলব্ধ

বিধানসভা নির্বাচনক্ষেত্রের নং, নাম : 198-তারকেশ্বর
ভাগ নং, নাম : 2-ভালপুর পূর্ব-ঙ (কোলে, মামা ও মাল পাড়া)

707	CKN1443043	ফটো উপলব্ধ	708	YCF1322460	ফটো উপলব্ধ	709	YCF1322551	ফটো উপলব্ধ
নাম : তাপস কুমার মামা পিতার নাম: নেপাল চন্দ্র মামা বাড়ির নং : n0116 বয়স : 44 লিঙ্গ : পুরুষ			নাম : মধুমিতা মামা স্বামীর নাম: কল্যাণ মামা বাড়ির নং : n0116 বয়স : 35 লিঙ্গ : মহিলা			নাম : কৌশিক মামা পিতার নাম: নির্যাপদ মামা বাড়ির নং : n0117 বয়স : 36 লিঙ্গ : পুরুষ		
710	WB/28/185/147604	ফটো উপলব্ধ	711	CKN2056752	ফটো উপলব্ধ	712	YCF1514413	ফটো উপলব্ধ
নাম : শম্ভু মামা পিতার নাম: সত্য চরন মামা বাড়ির নং : n0117 বয়স : 63 লিঙ্গ : পুরুষ			নাম : মঞ্জুশ্রী মামা স্বামীর নাম: শিবনাথ মামা বাড়ির নং : n0117 বয়স : 51 লিঙ্গ : মহিলা			নাম : সুমন্ত মামা পিতার নাম: শম্ভুচরন মামা বাড়ির নং : n0117 বয়স : 33 লিঙ্গ : পুরুষ		
713	YCF1857465	ফটো উপলব্ধ	714	YCF1857440	ফটো উপলব্ধ	715	YCF1857424	ফটো উপলব্ধ
নাম : সুপ্রিয়া মামা স্বামীর নাম: অরুণ কুমার মামা বাড়ির নং : n0104 বয়স : 34 লিঙ্গ : মহিলা			নাম : কমল মামা পিতার নাম: মানিক মামা বাড়ির নং : n0107 বয়স : 48 লিঙ্গ : পুরুষ			নাম : প্রিয়ান্বিতা মামা স্বামীর নাম: কমল মামা বাড়ির নং : n0107 বয়স : 30 লিঙ্গ : মহিলা		
716	WB/28/185/147242	ফটো উপলব্ধ	717	WB/28/185/147139	ফটো উপলব্ধ	718	YCF1514363	ফটো উপলব্ধ
নাম : জ্যোৎস্না মামা স্বামীর নাম: শম্ভু মামা বাড়ির নং : n0117 বয়স : 57 লিঙ্গ : মহিলা			নাম : মিনতী মামা স্বামীর নাম: মদন মোহন মামা বাড়ির নং : n0114 বয়স : 53 লিঙ্গ : মহিলা			নাম : কমলা মামা স্বামীর নাম: প্রশান্ত কুমার মামা বাড়ির নং : n0108 বয়স : 34 লিঙ্গ : মহিলা		
719	AYC1708957	ফটো উপলব্ধ	720	WB/28/185/147231	ফটো উপলব্ধ	721	WB/28/185/147106	ফটো উপলব্ধ
নাম : মহুয়া মামা স্বামীর নাম: স্বরূপ কুমার মামা বাড়ির নং : n0104 বয়স : 30 লিঙ্গ : মহিলা			নাম : বিল্বালা মালিক স্বামীর নাম: শান্তিরাম মালিক বাড়ির নং : n0112 বয়স : 74 লিঙ্গ : মহিলা			নাম : অসিত মালিক পিতার নাম: শান্তিরাম মালিক বাড়ির নং : n0112 বয়স : 57 লিঙ্গ : পুরুষ		
722	WB/28/185/147177	ফটো উপলব্ধ	723	YCF0436097	ফটো উপলব্ধ	724	WB/28/185/147476	ফটো উপলব্ধ
নাম : চায়না মালিক স্বামীর নাম: অসিত মালিক বাড়ির নং : n0112 বয়স : 53 লিঙ্গ : মহিলা			নাম : প্রসেনজিৎ মালিক পিতার নাম: অসিত মালিক বাড়ির নং : n0112 বয়স : 37 লিঙ্গ : পুরুষ			নাম : বিজয় মালিক পিতার নাম: শান্তি রাম মালিক বাড়ির নং : n0112 বয়স : 54 লিঙ্গ : পুরুষ		
725	YCF1596899	ফটো উপলব্ধ	726	WB/28/185/147373	ফটো উপলব্ধ	727	YCF1322528	ফটো উপলব্ধ
নাম : আল্পনা মালিক স্বামীর নাম: বিজয় মালিক বাড়ির নং : n0112 বয়স : 36 লিঙ্গ : মহিলা			নাম : শিবনাথ মালিক পিতার নাম: শান্তি রাম মালিক বাড়ির নং : n0112 বয়স : 51 লিঙ্গ : পুরুষ			নাম : বুঝা মালিক স্বামীর নাম: শিবনাথ মালিক বাড়ির নং : n0112 বয়স : 40 লিঙ্গ : মহিলা		
728	YCF1322387	ফটো উপলব্ধ	729	WB/28/185/147127	ফটো উপলব্ধ	730	WB/28/185/147221	ফটো উপলব্ধ
নাম : চিরঞ্জিত মালিক পিতার নাম: অসিত কুমার মালিক বাড়ির নং : n0112 বয়স : 32 লিঙ্গ : পুরুষ			নাম : শংকর চন্দ্র মেটে পিতার নাম: যোগেন্দ্র মেটে বাড়ির নং : n0118 বয়স : 77 লিঙ্গ : পুরুষ			নাম : রেবা মেটে স্বামীর নাম: শংকর চন্দ্র মেটে বাড়ির নং : n0118 বয়স : 64 লিঙ্গ : মহিলা		
731	YCF0436188	ফটো উপলব্ধ	732	CKN2361624	ফটো উপলব্ধ	733	YCF1322403	ফটো উপলব্ধ
নাম : অলোকা মেটে পিতার নাম: শংকর চন্দ্র মেটে বাড়ির নং : n0118 বয়স : 34 লিঙ্গ : মহিলা			নাম : কমলেশ মেটে পিতার নাম: শংকর চন্দ্র মেটে বাড়ির নং : n0118 বয়স : 45 লিঙ্গ : পুরুষ			নাম : মিঠু মেটে স্বামীর নাম: কমলেশ মেটে বাড়ির নং : n0118 বয়স : 39 লিঙ্গ : মহিলা		
734	CKN2361616	ফটো উপলব্ধ	Q 735	YCF0436196	ফটো উপলব্ধ	736	YCF0436204	ফটো উপলব্ধ
নাম : অমলেশ মেটে পিতার নাম: শংকর চন্দ্র মেটে বাড়ির নং : n0118 বয়স : 42 লিঙ্গ : পুরুষ			নাম : সুনীল সরেন পিতার নাম: রবীন্দ্র সরেন বাড়ির নং : বয়স : 47 লিঙ্গ : পুরুষ			নাম : গোলাপী সরেন স্বামীর নাম: সুনীল সরেন বাড়ির নং : n0130 বয়স : 43 লিঙ্গ : মহিলা		

বিধানসভা নির্বাচনক্ষেত্রের নং, নাম : 198-তারকেশ্বর
ভাগ নং, নাম : 2-তালপুর পূর্ব-ঙ (কোলে, মামা ও মাল পাড়া)

737 নাম : মঙ্গল সরেন পিতার নাম : সুনীল সরেন বাড়ির নং : এন০১২৯ বয়স : 25 লিঙ্গ : পুরুষ	YCF2052199 ফটো উপলব্ধ	738 নাম : পাপিয়া সাধুখাঁ স্বামীর নাম : ধনঞ্জয় সাধুখাঁ বাড়ির নং : n0091 বয়স : 53 লিঙ্গ : মহিলা	YCF2263309 ফটো উপলব্ধ	739 নাম : কল্যান সাধুখাঁ পিতার নাম : ধনঞ্জয় সাধুখাঁ বাড়ির নং : 00 বয়স : 35 লিঙ্গ : পুরুষ	YCF1322544 ফটো উপলব্ধ
740 নাম : সুশান্ত সাধুখাঁ পিতার নাম : প্রহ্লাদ সাধুখাঁ বাড়ির নং : n0094 বয়স : 57 লিঙ্গ : পুরুষ	YCF2263291 ফটো উপলব্ধ	741 নাম : সৃজনী সাধুখাঁ পিতার নাম : সুশান্ত কুমার সাধুখাঁ বাড়ির নং : এন০০৯৯ বয়স : 23 লিঙ্গ : মহিলা	YCF2306447 ফটো উপলব্ধ	742 নাম : চাঁপারানী সাধুখাঁ স্বামীর নাম : সত্যচরন সাধুখাঁ বাড়ির নং : n0091 বয়স : 79 লিঙ্গ : মহিলা	CKN0256313 ফটো উপলব্ধ
743 নাম : সৌমেন সাধুখাঁ পিতার নাম : গোবিন্দপদ সাধুখাঁ বাড়ির নং : n0094 বয়স : 33 লিঙ্গ : পুরুষ	YCF1514298 ফটো উপলব্ধ	744 নাম : পীযুষ সাধুখা পিতার নাম : মোহন চন্দ্র সাধুখাঁ বাড়ির নং : n0087 বয়স : 41 লিঙ্গ : পুরুষ	CKN2056927 ফটো উপলব্ধ	745 নাম : গোবিন্দপদ সাধুখাঁ পিতার নাম : নারান সাধুখাঁ বাড়ির নং : n0094 বয়স : 69 লিঙ্গ : পুরুষ	WB/28/185/147420 ফটো উপলব্ধ
746 নাম : অনিল সাধুখা পিতার নাম : যোগীন্দ্র নাথ সাধুখা বাড়ির নং : n0097 বয়স : 63 লিঙ্গ : পুরুষ	YCF2500262 ফটো উপলব্ধ	747 নাম : আল্পনা সাধুখাঁ স্বামীর নাম : হরেন্দ্রনাথ সাধুখাঁ বাড়ির নং : n0086 বয়স : 59 লিঙ্গ : মহিলা	CKN2296341 ফটো উপলব্ধ	748 নাম : কৈলাশ সাধুখাঁ পিতার নাম : হরেনচন্দ্র সাধুখাঁ বাড়ির নং : n0086 বয়স : 37 লিঙ্গ : পুরুষ	YCF1514355 ফটো উপলব্ধ
749 নাম : মোহনচন্দ্র সাধুখাঁ পিতার নাম : পঞ্চানন সাধুখাঁ বাড়ির নং : n0087 বয়স : 66 লিঙ্গ : পুরুষ	WB/28/185/147209 ফটো উপলব্ধ	750 নাম : গোরচাঁদ সাধুখাঁ পিতার নাম : রাধাকান্ত সাধুখাঁ বাড়ির নং : n0088 বয়স : 75 লিঙ্গ : পুরুষ	WB/28/185/147008 ফটো উপলব্ধ	751 নাম : শ্যামলী সাধুখাঁ স্বামীর নাম : গোরচাঁদ সাধুখাঁ বাড়ির নং : n0088 বয়স : 70 লিঙ্গ : মহিলা	WB/28/185/147499 ফটো উপলব্ধ
752 নাম : তুষার কান্তি সাধুখাঁ পিতার নাম : গোরচাঁদ সাধুখাঁ বাড়ির নং : n0088 বয়স : 43 লিঙ্গ : পুরুষ	CKN2056992 ফটো উপলব্ধ	753 নাম : বিশ্বনাথ সাধুখাঁ পিতার নাম : রাধাকান্ত সাধুখাঁ বাড়ির নং : n0088 বয়স : 69 লিঙ্গ : পুরুষ	WB/28/185/147492 ফটো উপলব্ধ	754 নাম : সন্দীপ সাধুখাঁ পিতার নাম : বিশ্বনাথ সাধুখাঁ বাড়ির নং : n0088 বয়স : 42 লিঙ্গ : পুরুষ	CKN2056893 ফটো উপলব্ধ
755 নাম : মীনারানী সাধুখাঁ স্বামীর নাম : রবীন্দ্রনাথ সাধুখাঁ বাড়ির নং : n0089 বয়স : 59 লিঙ্গ : মহিলা	WB/28/185/147531 ফটো উপলব্ধ	756 নাম : গুণধর সাধুখাঁ পিতার নাম : ভদ্রেশ্বর সাধুখাঁ বাড়ির নং : n0090 বয়স : 73 লিঙ্গ : পুরুষ	WB/28/185/147002 ফটো উপলব্ধ	757 নাম : জয়রানী সাধুখাঁ স্বামীর নাম : গুণধর সাধুখাঁ বাড়ির নং : n0090 বয়স : 63 লিঙ্গ : মহিলা	WB/28/185/147530 ফটো উপলব্ধ
758 নাম : প্রভাস সাধুখাঁ পিতার নাম : গুণধর সাধুখাঁ বাড়ির নং : n0090 বয়স : 42 লিঙ্গ : পুরুষ	CKN2056869 ফটো উপলব্ধ	759 নাম : রবীন্দ্রনাথ সাধুখাঁ পিতার নাম : ভদ্রেশ্বর সাধুখাঁ বাড়ির নং : n0090 বয়স : 66 লিঙ্গ : পুরুষ	WB/28/185/147519 ফটো উপলব্ধ	760 নাম : গৌতম সাধুখাঁ পিতার নাম : রবীন্দ্রনাথ সাধুখাঁ বাড়ির নং : n0090 বয়স : 33 লিঙ্গ : পুরুষ	YCF1596840 ফটো উপলব্ধ
761 নাম : কুম্ভা সাধুখাঁ স্বামীর নাম : দামোদর সাধুখাঁ বাড়ির নং : n0091 বয়স : 44 লিঙ্গ : মহিলা	CKN2056901 ফটো উপলব্ধ	762 নাম : সাবিত্রী সাধুখাঁ স্বামীর নাম : গঙ্গাধর সাধুখাঁ বাড়ির নং : n0092 বয়স : 75 লিঙ্গ : মহিলা	WB/28/185/147297 ফটো উপলব্ধ	763 নাম : মৃত্যুঞ্জয় সাধুখাঁ পিতার নাম : গঙ্গাধর সাধুখাঁ বাড়ির নং : n0092 বয়স : 56 লিঙ্গ : পুরুষ	WB/28/185/147312 ফটো উপলব্ধ
764 নাম : সারদা সাধুখাঁ স্বামীর নাম : মৃত্যুঞ্জয় সাধুখাঁ বাড়ির নং : n0092 বয়স : 52 লিঙ্গ : মহিলা	WB/28/185/147296 ফটো উপলব্ধ	765 নাম : দামোদর সাধুখাঁ পিতার নাম : সত্যচরন সাধুখাঁ বাড়ির নং : n0092 বয়স : 50 লিঙ্গ : পুরুষ	WB/28/185/147442 ফটো উপলব্ধ	766 নাম : নবকুমার সাধুখাঁ পিতার নাম : গঙ্গাধর সাধুখাঁ বাড়ির নং : n0092 বয়স : 45 লিঙ্গ : পুরুষ	CKN1321330 ফটো উপলব্ধ



767 নাম : তিথি সাধুখাঁ স্বামীর নাম: নবকুমার সাধুখাঁ বাড়ির নং : n0092 বয়স : 35 লিঙ্গ : মহিলা	YCF1689397 ফটো উপলব্ধ	768 নাম : সুমিতা সাধুখাঁ স্বামীর নাম: গদাধর সাধুখাঁ বাড়ির নং : n0093 বয়স : 64 লিঙ্গ : মহিলা	YCF2558625 ফটো উপলব্ধ	769 নাম : মায়ারানী সাধুখাঁ স্বামীর নাম: কাশীনাথ সাধুখাঁ বাড়ির নং : n0094 বয়স : 77 লিঙ্গ : মহিলা	WB/28/185/147199 ফটো উপলব্ধ
770 নাম : হেমন্ত সাধুখাঁ পিতার নাম: কাশীনাথ সাধুখাঁ বাড়ির নং : n0094 বয়স : 50 লিঙ্গ : পুরুষ	WB/28/185/147437 ফটো উপলব্ধ	771 নাম : জয়ন্ত সাধুখাঁ পিতার নাম: কাশীনাথ সাধুখাঁ বাড়ির নং : n0094 বয়স : 48 লিঙ্গ : পুরুষ	CKN2056844 ফটো উপলব্ধ	772 নাম : করুনা সাধুখাঁ স্বামীর নাম: গোবিন্দ সাধুখাঁ বাড়ির নং : n0094 বয়স : 63 লিঙ্গ : মহিলা	WB/28/185/147201 ফটো উপলব্ধ
773 নাম : রমা সাধুখাঁ স্বামীর নাম: সুশান্ত সাধুখাঁ বাড়ির নং : n0094 বয়স : 47 লিঙ্গ : মহিলা	CKN2056836 ফটো উপলব্ধ	774 নাম : মল্লিকা সাধুখাঁ স্বামীর নাম: প্রহলাদ সাধুখাঁ বাড়ির নং : n0094 বয়স : 52 লিঙ্গ : মহিলা	WB/28/185/147285 ফটো উপলব্ধ	775 নাম : প্রশান্ত সাধুখাঁ পিতার নাম: প্রহলাদ সাধুখাঁ বাড়ির নং : n0094 বয়স : 50 লিঙ্গ : পুরুষ	WB/28/185/147438 ফটো উপলব্ধ
776 নাম : নিতাই চন্দ্র সাধুখাঁ পিতার নাম: যোগেন্দ্রনাথ সাধুখাঁ বাড়ির নং : n0094 বয়স : 77 লিঙ্গ : পুরুষ	WB/28/185/147310 ফটো উপলব্ধ	777 নাম : মল্লিকা সাধুখাঁ (কোলে) স্বামীর নাম: সৌমেন সাধুখাঁ বাড়ির নং : n0094 বয়স : 35 লিঙ্গ : মহিলা	YCF1596949 ফটো উপলব্ধ	778 নাম : তারকচন্দ্র সাধুখাঁ পিতার নাম: যোগেন্দ্র নাথ সাধুখাঁ বাড়ির নং : n0095 বয়স : 69 লিঙ্গ : পুরুষ	CKN1394840 ফটো উপলব্ধ
779 নাম : সুতপা সাধুখাঁ স্বামীর নাম: তারক চন্দ্র সাধুখাঁ বাড়ির নং : n0095 বয়স : 61 লিঙ্গ : মহিলা	CKN1394857 ফটো উপলব্ধ	780 নাম : সুব্রত সাধুখাঁ পিতার নাম: তারক চন্দ্র সাধুখাঁ বাড়ির নং : n0095 বয়স : 41 লিঙ্গ : পুরুষ	YCF1322452 ফটো উপলব্ধ	781 নাম : সন্দ্যা সাধুখাঁ স্বামীর নাম: নিতাই চন্দ্র সাধুখাঁ বাড়ির নং : n0096 বয়স : 68 লিঙ্গ : মহিলা	WB/28/185/147332 ফটো উপলব্ধ
782 নাম : জিতেন্দ্রনাথ সাধুখাঁ পিতার নাম: নিতাই চন্দ্র সাধুখাঁ বাড়ির নং : n0096 বয়স : 41 লিঙ্গ : পুরুষ	CKN2056919 ফটো উপলব্ধ	783 নাম : মালতী সাধুখা স্বামীর নাম: অনিল সাধুখা বাড়ির নং : n0097 বয়স : 51 লিঙ্গ : মহিলা	CKN1394949 ফটো উপলব্ধ	784 নাম : সুশান্ত কুমার সাধুখাঁ পিতার নাম: রাধাকান্ত সাধুখাঁ বাড়ির নং : n0099 বয়স : 58 লিঙ্গ : পুরুষ	CKN0256396 ফটো উপলব্ধ
785 নাম : মিল্কা সাধুখাঁ স্বামীর নাম: সুশান্তকুমার সাধুখাঁ বাড়ির নং : n0099 বয়স : 51 লিঙ্গ : মহিলা	CKN1321157 ফটো উপলব্ধ	786 নাম : চন্না সাধুখাঁ স্বামীর নাম: শংকর সাধুখাঁ বাড়ির নং : n0127 বয়স : 76 লিঙ্গ : মহিলা	WB/28/185/147498 ফটো উপলব্ধ	787 নাম : মৌমিতা সাধুখাঁ স্বামীর নাম: সন্দীপ সাধুখাঁ বাড়ির নং : n0136 বয়স : 32 লিঙ্গ : মহিলা	YCF1503168 ফটো উপলব্ধ
788 নাম : অপর্ণা সাধুখাঁ স্বামীর নাম: জিতেন্দ্রনাথ সাধুখাঁ বাড়ির নং : n0096 বয়স : 35 লিঙ্গ : মহিলা	UHM1782838 ফটো উপলব্ধ	789 নাম : টুম্পা সাধুখাঁ স্বামীর নাম: কৈলাশ সাধুখাঁ বাড়ির নং : n0086 বয়স : 39 লিঙ্গ : মহিলা	YCF1857481 ফটো উপলব্ধ	790 নাম : সুর্যা সাধুখাঁ পিতার নাম: সুশান্ত কুমার সাধুখাঁ বাড়ির নং : n0099 বয়স : 28 লিঙ্গ : মহিলা	YCF1857416 ফটো উপলব্ধ
791 নাম : ধনঞ্জয় সাধুখাঁ পিতার নাম: সত্যচরন সাধুখাঁ বাড়ির নং : n0091 বয়স : 60 লিঙ্গ : পুরুষ	YCF2134492 ফটো উপলব্ধ	792 নাম : সুজাতা সাধুখাঁ স্বামীর নাম: হেমন্ত সাধুখাঁ বাড়ির নং : এন0094 বয়স : 51 লিঙ্গ : মহিলা	YCF2356145 ফটো উপলব্ধ	793 নাম : অর্ঘ্য হাজরা পিতার নাম: মনোন্দ্র নাথ হাজরা বাড়ির নং : n0080 বয়স : 51 লিঙ্গ : পুরুষ	YCF2353159 ফটো উপলব্ধ
794 নাম : রাতুল হাজরা পিতার নাম: হেমন্ত হাজরা বাড়ির নং : এন0৮২ বয়স : 21 লিঙ্গ : পুরুষ	YCF2381069 ফটো উপলব্ধ	795 নাম : সজল হাজরা পিতার নাম: শ্রীকান্ত হাজরা বাড়ির নং : এন0৮০ বয়স : 21 লিঙ্গ : পুরুষ	YCF2399509 ফটো উপলব্ধ	796 নাম : অশ্বেষা হাজরা পিতার নাম: প্রবোধ হাজরা বাড়ির নং : এন0৮৫ বয়স : 21 লিঙ্গ : মহিলা	YCF2399525 ফটো উপলব্ধ



বিধানসভা নির্বাচনক্ষেত্রের নং, নাম : 198-তারকেশ্বর
ভাগ নং, নাম : 2-তালপুর পূর্ব-৬ (কোলে, মামা ও মাল পাড়া)

797 নাম : উর্মিসা হাজরা পিতার নাম: প্রবোধ হাজরা বাড়ির নং : এ০০৮৫ বয়স : 26 লিঙ্গ : মহিলা	YCF2052207 ফটো উপলব্ধ	798 নাম : অভিজিৎ হাজরা পিতার নাম: বিশ্বনাথ হাজরা বাড়ির নং : n0084 বয়স : 31 লিঙ্গ : পুরুষ	YCF1857390 ফটো উপলব্ধ	799 নাম : অর্চনা হাজরা স্বামীর নাম: প্রবোধ হাজরা বাড়ির নং : n0085 বয়স : 47 লিঙ্গ : মহিলা	CKN1321348 ফটো উপলব্ধ
800 নাম : প্রবোধ হাজরা পিতার নাম: সতীশ হাজরা বাড়ির নং : n0085 বয়স : 55 লিঙ্গ : পুরুষ	WB/28/185/147550 ফটো উপলব্ধ	801 নাম : জ্যোৎস্না হাজরা স্বামীর নাম: সুবোধ হাজরা বাড়ির নং : n0085 বয়স : 43 লিঙ্গ : মহিলা	CKN2056968 ফটো উপলব্ধ	802 নাম : সুবোধ হাজরা পিতার নাম: সতীশ হাজরা বাড়ির নং : n0085 বয়স : 59 লিঙ্গ : পুরুষ	YCF2081867 ফটো উপলব্ধ
803 নাম : বিনাপানী হাজরা স্বামীর নাম: বিভূতি হাজরা বাড়ির নং : n0085 বয়স : 63 লিঙ্গ : মহিলা	WB/28/185/147401 ফটো উপলব্ধ	804 নাম : বিভূতি হাজরা পিতার নাম: সতীশ হাজরা বাড়ির নং : n0085 বয়স : 71 লিঙ্গ : পুরুষ	WB/28/185/147248 ফটো উপলব্ধ	805 নাম : উৎপল হাজরা পিতার নাম: নিরাপদ হাজরা বাড়ির নং : n0085 বয়স : 40 লিঙ্গ : পুরুষ	CKN2296382 ফটো উপলব্ধ
806 নাম : কানন হাজরা স্বামীর নাম: নিরাপদ হাজরা বাড়ির নং : n0085 বয়স : 67 লিঙ্গ : মহিলা	WB/28/185/147399 ফটো উপলব্ধ	807 নাম : নিরাপদ হাজরা পিতার নাম: সতীশ হাজরা বাড়ির নং : n0085 বয়স : 76 লিঙ্গ : পুরুষ	WB/28/185/147431 ফটো উপলব্ধ	808 নাম : সবিতা হাজরা স্বামীর নাম: বিশ্বনাথ হাজরা বাড়ির নং : n0084 বয়স : 59 লিঙ্গ : মহিলা	WB/28/185/147403 ফটো উপলব্ধ
809 নাম : মমতা হাজরা স্বামীর নাম: হেমন্ত হাজরা বাড়ির নং : n0082 বয়স : 40 লিঙ্গ : মহিলা	YCF1322502 ফটো উপলব্ধ	810 নাম : সনকা হাজরা স্বামীর নাম: জয়ন্ত হাজরা বাড়ির নং : n0082 বয়স : 49 লিঙ্গ : মহিলা	CKN1394451 ফটো উপলব্ধ	811 নাম : জয়ন্ত হাজরা পিতার নাম: অজিত হাজরা বাড়ির নং : n0082 বয়স : 50 লিঙ্গ : পুরুষ	CKN1394469 ফটো উপলব্ধ
812 নাম : শোভারানী হাজরা স্বামীর নাম: অজিত হাজরা বাড়ির নং : n0082 বয়স : 67 লিঙ্গ : মহিলা	WB/28/185/147802 ফটো উপলব্ধ	813 নাম : লিপিকা হাজরা স্বামীর নাম: সুবিমল হাজরা বাড়ির নং : n0081 বয়স : 41 লিঙ্গ : মহিলা	YCF1322411 ফটো উপলব্ধ	814 নাম : সুবিমল হাজরা পিতার নাম: অমল হাজরা বাড়ির নং : n0081 বয়স : 49 লিঙ্গ : পুরুষ	YCF2081818 ফটো উপলব্ধ
815 নাম : সুনির্মল হাজরা পিতার নাম: অমল হাজরা বাড়ির নং : n0081 বয়স : 50 লিঙ্গ : পুরুষ	CKN1393339 ফটো উপলব্ধ	816 নাম : সন্ধ্যারানী হাজরা স্বামীর নাম: অমল হাজরা বাড়ির নং : n0081 বয়স : 65 লিঙ্গ : মহিলা	WB/28/185/147398 ফটো উপলব্ধ	817 নাম : বিশ্বনাথ হাজরা পিতার নাম: যতীন্দ্র হাজরা বাড়ির নং : n0084 বয়স : 70 লিঙ্গ : পুরুষ	YCF2571198 ফটো উপলব্ধ
818 নাম : অঞ্জনা হাজরা স্বামীর নাম: জীতেন্দ্র নাথ হাজরা বাড়ির নং : n0079 বয়স : 63 লিঙ্গ : মহিলা	WB/28/185/147400 ফটো উপলব্ধ	819 নাম : সাহিত্য হাজরা পিতার নাম: জীতেন্দ্রনাথ হাজরা বাড়ির নং : n0079 বয়স : 42 লিঙ্গ : পুরুষ	CKN2056950 ফটো উপলব্ধ	820 নাম : পিঙ্কু হাজরা স্বামীর নাম: সাহিত্য হাজরা বাড়ির নং : n0079 বয়স : 35 লিঙ্গ : মহিলা	YCF1689405 ফটো উপলব্ধ
821 নাম : তপতী হাজরা স্বামীর নাম: মনোন্দ্র হাজরা বাড়ির নং : n0080 বয়স : 70 লিঙ্গ : মহিলা	WB/28/185/147149 ফটো উপলব্ধ	822 নাম : শ্রীকান্ত হাজরা পিতার নাম: মনোন্দ্র হাজরা বাড়ির নং : n0080 বয়স : 56 লিঙ্গ : পুরুষ	WB/28/185/147556 ফটো উপলব্ধ	823 নাম : বিদ্যু হাজরা স্বামীর নাম: শ্রীকান্ত হাজরা বাড়ির নং : n0080 বয়স : 46 লিঙ্গ : মহিলা	CKN2056943 ফটো উপলব্ধ
824 নাম : পার্শ্বসারথী হাজরা পিতার নাম: মনোন্দ্রনাথ হাজরা বাড়ির নং : n0080 বয়স : 60 লিঙ্গ : পুরুষ	WB/28/185/147124 ফটো উপলব্ধ	825 নাম : অপর্ণা হাজরা স্বামীর নাম: পার্শ্বসারথী হাজরা বাড়ির নং : n0080 বয়স : 48 লিঙ্গ : মহিলা	CKN1321603 ফটো উপলব্ধ	826 নাম : হেমন্ত হাজরা পিতার নাম: অজিত হাজরা বাড়ির নং : n0082 বয়স : 50 লিঙ্গ : পুরুষ	YCF2134450 ফটো উপলব্ধ



827 নাম : অক্ষয় হাজারা পিতার নাম: জয়ন্ত হাজারা বাড়ির নং : এন/এ বয়স : 20 লিঙ্গ : পুরুষ	YCF2484806 ফটো উপলব্ধ	828 নাম : শ্রেয়া হাজারা পিতার নাম: পার্থ সারথী হাজারা বাড়ির নং : N0080 বয়স : 25 লিঙ্গ : মহিলা	YCF2134278 ফটো উপলব্ধ	829 নাম : সোনালিকা মামা স্বামীর নাম: অংশু প্রকাশ মামা বাড়ির নং : এন0109 বয়স : 29 লিঙ্গ : মহিলা	AYC1816818 ফটো উপলব্ধ
830 নাম : স্নেহা মামা পিতার নাম: রাজনারায়ন লাহা বাড়ির নং : এন0106 বয়স : 20 লিঙ্গ : মহিলা	ZNT2017481 ফটো উপলব্ধ	831 নাম : সায়ন হাজারা পিতার নাম: সুবোধ হাজারা বাড়ির নং : এন0085 বয়স : 19 লিঙ্গ : পুরুষ	YCF2509008 ফটো উপলব্ধ	832 নাম : রিজতা মামা পিতার নাম: শ্যামল মামা বাড়ির নং : এন0107 বয়স : 19 লিঙ্গ : মহিলা	YCF2522902 ফটো উপলব্ধ
833 নাম : তুষা কোলে পিতার নাম: মনু কোলে বাড়ির নং : এন0062 বয়স : 19 লিঙ্গ : মহিলা	YCF2523876 ফটো উপলব্ধ	834 নাম : স্নেহা কর্মকার পিতার নাম: বাপ্পাদিত্য কর্মকার বাড়ির নং : এন0070 বয়স : 19 লিঙ্গ : মহিলা	YCF2525772 ফটো উপলব্ধ	835 নাম : লিসা মামা স্বামীর নাম: উজ্জল মামা বাড়ির নং : এন0126 বয়স : 20 লিঙ্গ : মহিলা	YCF2447084 ফটো উপলব্ধ
836 নাম : কেয়া পাল পিতার নাম: দিবাকর পাল বাড়ির নং : তালপুর বয়স : 24 লিঙ্গ : মহিলা	YCF2123230 ফটো উপলব্ধ	837 নাম : সৌরভ মান পিতার নাম: শ্যামল মান বাড়ির নং : তালপুর বয়স : 20 লিঙ্গ : পুরুষ	YCF2566818 ফটো উপলব্ধ	838 নাম : গোলাপি জানা পিতার নাম: সঞ্জয় পাকডে. বাড়ির নং : নং074 বয়স : 23 লিঙ্গ : মহিলা	YCF2569630 ফটো উপলব্ধ



#2 839	2	YCF2577237
নাম : সুমিত্রা মান পিতার নাম: শিবুরাম মান বাড়ির নং : মানপাড়া বয়স : 19 লিঙ্গ : মহিলা		ফটো উপলব্ধ

840	2	YCF2577583
নাম : মুনায় জানা পিতার নাম: নির্মল জানা বাড়ির নং : তালপুর কোলে পারা বয়স : 21 লিঙ্গ : পুরুষ		ফটো উপলব্ধ

841	2	YCF2578540
নাম : স্মৃতিপ্না অধিকারী পিতার নাম: আলোক কুমার অধিকারী বাড়ির নং : তালপুর বয়স : 18 লিঙ্গ : মহিলা		ফটো উপলব্ধ

842	2	YCF2582617
নাম : পর্না হাজরা পিতার নাম: পার্থ সারথি হাজরা বাড়ির নং : এন0080 বয়স : 18 লিঙ্গ : মহিলা		ফটো উপলব্ধ



843	2	YCF2587954
নাম : মেঘা আদক স্বামীর নাম: ত্রিদিব আদক বাড়ির নং : তালপুর বয়স : 24 লিঙ্গ : মহিলা		ফটো উপলব্ধ

844	1	YCF2588358
নাম : শ্রেয়সী চক্রবর্তী স্বামীর নাম: ঋতুরাজ চক্রবর্তী বাড়ির নং : 27/27এ বয়স : 20 লিঙ্গ : মহিলা		ফটো উপলব্ধ

845	2	YCF2598498
নাম : দীপ মান পিতার নাম: বনমালী মান বাড়ির নং : 00 বয়স : 21 লিঙ্গ : পুরুষ		ফটো উপলব্ধ

846	2	YCF2599074
নাম : সুপর্ণা মান পিতার নাম: মাধব মান বাড়ির নং : 00 বয়স : 19 লিঙ্গ : মহিলা		ফটো উপলব্ধ

নির্বাচক সংখ্যার সারসংক্ষেপ :

A) নির্বাচকের সংখ্যা :

	নির্বাচক তালিকার প্রকৃতি	নির্বাচক তালিকার পরিচিতি :	নির্বাচকের সংখ্যা :				
			পুরুষ	মহিলা	তৃতীয় লিঙ্গ	মোট	
I	মূল তালিকা	মূল তালিকা	বিশেষ নিবিড় সংশোধন ২০২৬ এর চূড়ান্ত ভোটার তালিকার সহিত 09-04-2026 তারিখ অবধি সংশোধিত নির্বাচক তালিকা	425	413	0	838
II	1- সংযোজন তালিকা	সংযোজনী 1	বিশেষ সংক্ষিপ্ত সংশোধন 2026	1	3	0	4
		সংযোজনী 2	ধারাবাহিক সংশোধন 2026	1	3	0	4
		মোট		2	6	0	8
III	2- বিয়োজন তালিকা	সংযোজনী 1	বিশেষ সংক্ষিপ্ত সংশোধন 2026	1	0	0	1
		সংযোজনী 2	ধারাবাহিক সংশোধন 2026	0	1	0	1
		মোট		1	1	0	2
IV	'লিঙ্গ ক্ষেত্রের' পরিবর্তনের কারণে পার্থক্য			0	0	0	0
V	বিচারপ্রক্রিয়ার অধীনস্থ			0	0	0	0
VI	বিচার বিভাগীয় আধিকারিক কর্তৃক বিচারপূর্বক নিষ্পত্তির পর বিয়োজিত			1	1	0	2
নির্বাচকের মোট সংখ্যা (I+II-III+IV-V-VI)				425	417	0	842

B) ক্রটি সংশোধনের সংখ্যা :

নির্বাচক তালিকার প্রকৃতি	নির্বাচক তালিকার পরিচিতি :	ক্রটি সংশোধনের সংখ্যা :
সংযোজনী 1	বিশেষ সংক্ষিপ্ত সংশোধন 2026	2
সংযোজনী 2	ধারাবাহিক সংশোধন 2026	4
	মোট	6

নির্বাচক নিবন্ধন আধিকারিকের স্বাক্ষর

E-মৃত, S-স্থানান্তরিত, R-একাধিকবার অন্তর্ভুক্ত, M-নিখোঁজ, Q-যোগ্য নহে