



নির্বাচক তালিকা 2026 S25 পশ্চিমবঙ্গ

বিধানসভা নির্বাচনক্ষেত্রের নং, নাম ও সংরক্ষণের স্থিতি : 198 - তারকেশ্বর (সাধারণ)		অংশ নং : 97																			
বিধানসভা নির্বাচনক্ষেত্রটি যে লোকসভা নির্বাচনক্ষেত্রের / ক্ষেত্রসমূহের অন্তর্ভুক্ত তার নং, নাম ও সংরক্ষণ স্থিতি : 29 - আরামবাগ (তপশীলি জাতি)																					
1. সংশোধনের পূর্ণ বিবরণ																					
সংশোধনের বৎসর :	2026	নির্বাচক তালিকার পরিচিতি :																			
ভিত্তি তারিখ :	01-01-2026	বিশেষ নিবিড় সংশোধন ২০২৬ এর চূড়ান্ত ভোটার তালিকার সহিত 09-04-2026 তারিখ অবধি সংশোধিত নির্বাচক তালিকা																			
সংশোধনের প্রকৃতি :	ধারাবাহিক সংশোধন 2026																				
প্রকাশনার তারিখ :	09-04-2026																				
2. অংশ ও নির্বাচনী এলাকার পূর্ণ বিবরণ :																					
অংশের ভাগ নং ও নাম :																					
1-লক্ষরপুর-খ (পাঁজা, দাস ও পোড়েল পাড়া)		<table style="width: 100%; border-collapse: collapse;"> <tr> <td style="width: 50%;">প্রধান শহর/গ্রাম</td> <td style="width: 50%;">: তালপুর</td> </tr> <tr> <td>ওয়ার্ড</td> <td>:</td> </tr> <tr> <td>থানা</td> <td>: তারকেশ্বর</td> </tr> <tr> <td>গ্রাম পঞ্চায়েত</td> <td>: তালপুর</td> </tr> <tr> <td>ব্লক</td> <td>: তারকেশ্বর</td> </tr> <tr> <td>মহকুমা</td> <td>: চন্দননগর</td> </tr> <tr> <td>জেলা</td> <td>: হুগলী</td> </tr> <tr> <td>পিন</td> <td>: 712401</td> </tr> </table>				প্রধান শহর/গ্রাম	: তালপুর	ওয়ার্ড	:	থানা	: তারকেশ্বর	গ্রাম পঞ্চায়েত	: তালপুর	ব্লক	: তারকেশ্বর	মহকুমা	: চন্দননগর	জেলা	: হুগলী	পিন	: 712401
প্রধান শহর/গ্রাম	: তালপুর																				
ওয়ার্ড	:																				
থানা	: তারকেশ্বর																				
গ্রাম পঞ্চায়েত	: তালপুর																				
ব্লক	: তারকেশ্বর																				
মহকুমা	: চন্দননগর																				
জেলা	: হুগলী																				
পিন	: 712401																				
2-লক্ষরপুর-গ (ঘাটী, সাঁতরা ও কর্মকার পাড়া)																					
3. ভোট গ্রহন কেন্দ্রের পূর্ণ বিবরণ :																					
ভোট গ্রহন কেন্দ্রের নং, নাম :		ভোট গ্রহন কেন্দ্রের শ্রেণী :		গ্রামীণ																	
97 - লক্ষরপুর জুনিয়ার বেসিক স্কুল		এই অংশে সহায়ক ভোটগ্রহন কেন্দ্রের সংখ্যা		0																	
ভোট গ্রহন কেন্দ্রের ঠিকানা :		:																			
লক্ষরপুর জুনিয়ার বেসিক স্কুল, লক্ষরপুর, হুগলী																					
4. নির্বাচকের সংখ্যা :																					
প্রথম ক্রমিক নং	শেষ ক্রমিক নং	মোট সংখ্যা																			
		পুরুষ	মহিলা	তৃতীয় লিঙ্গ	মোট																
1	1140	563	570	0	1133																

নির্বাচক নিবন্ধন আধিকারিকের স্বাক্ষর

Nazri Naksha

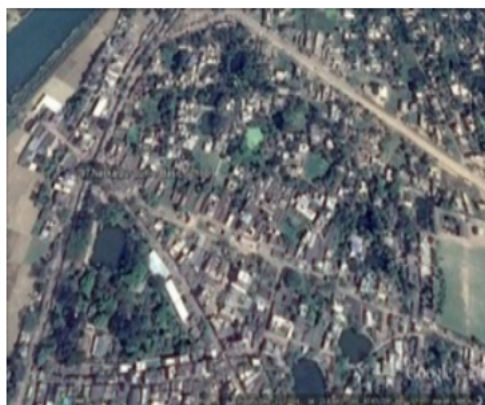

Google Map View



Polling Station Building Front View



Polling Station Front View



Cad View

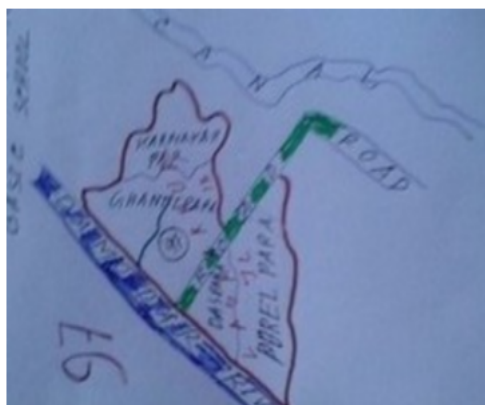

Key MAP View

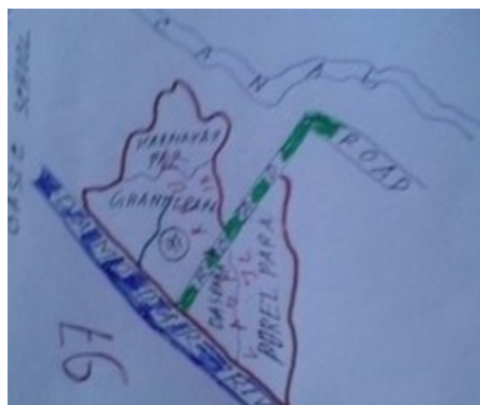

বিধানসভা নির্বাচনক্ষেত্রের নং, নাম : 198-তারকেশ্বর
ভাগ নং, নাম : 1-লক্ষরপুর-খ (পাঁজা, দাস ও পোড়েল পাড়া)

1 নাম : উদয় অধিকারী পিতার নাম: পঞ্চানন অধিকারী বাড়ির নং : n0242 বয়স : 59 লিঙ্গ : পুরুষ ফটো উপলব্ধ	WB/28/185/156920	2 নাম : কবিতা অধিকারী স্বামীর নাম: রমেশ অধিকারী বাড়ির নং : n0088 বয়স : 39 লিঙ্গ : মহিলা ফটো উপলব্ধ	YCF1597913	3 নাম : রমেশ অধিকারী পিতার নাম: গোপীনাথ অধিকারী বাড়ির নং : n0208 বয়স : 37 লিঙ্গ : পুরুষ ফটো উপলব্ধ	CKN2367175
4 নাম : সুধা অধিকারী স্বামীর নাম: গনেশ অধিকারী বাড়ির নং : n0210 বয়স : 46 লিঙ্গ : মহিলা ফটো উপলব্ধ	CKN1830256	5 নাম : গনেশ অধিকারী পিতার নাম: গোপীনাথ অধিকারী বাড়ির নং : n0211 বয়স : 40 লিঙ্গ : পুরুষ ফটো উপলব্ধ	CKN2255115	6 নাম : তাপসী কর্মকার স্বামীর নাম: সন্তু কর্মকার বাড়ির নং : n0212 বয়স : 34 লিঙ্গ : মহিলা ফটো উপলব্ধ	YCF1690320
7 নাম : প্রিয়ান্বিতা কর্মকার স্বামীর নাম: শুভদীপ কর্মকার বাড়ির নং : এন0110 বয়স : 24 লিঙ্গ : মহিলা ফটো উপলব্ধ	YCF2341048	8 নাম : সাগর চন্দ্র পিতার নাম: গৌরচন্দ্র চন্দ্র বাড়ির নং : n0085 বয়স : 34 লিঙ্গ : পুরুষ ফটো উপলব্ধ	YCF1324193	9 নাম : গীতারানী কলা স্বামীর নাম: বিষ্ণুপদ কলা বাড়ির নং : n0085 বয়স : 88 লিঙ্গ : মহিলা ফটো উপলব্ধ	CKN2060077
10 নাম : সন্ধ্যা চন্দ্র স্বামীর নাম: গৌরচন্দ্র চন্দ্র বাড়ির নং : n0085 বয়স : 53 লিঙ্গ : মহিলা ফটো উপলব্ধ	WB/28/185/156557	11 নাম : মলিনা কোলে স্বামীর নাম: জয়দেব কোলে বাড়ির নং : n0001 বয়স : 62 লিঙ্গ : মহিলা ফটো উপলব্ধ	WB/28/185/156151	12 নাম : রাজকুমার কোলে পিতার নাম: জয়দেব কোলে বাড়ির নং : n0001 বয়স : 41 লিঙ্গ : পুরুষ ফটো উপলব্ধ	YCF1453315
13 নাম : পিয়ালী কোলে স্বামীর নাম: রাজকুমার কোলে বাড়ির নং : n0001 বয়স : 32 লিঙ্গ : মহিলা ফটো উপলব্ধ	YCF1690171	14 নাম : অশোক কোলে পিতার নাম: পূর্ণচন্দ্র কোলে বাড়ির নং : n0012 বয়স : 58 লিঙ্গ : পুরুষ ফটো উপলব্ধ	WB/28/185/156504	15 নাম : চন্দনা কোলে স্বামীর নাম: অশোক কোলে বাড়ির নং : n0012 বয়স : 49 লিঙ্গ : মহিলা ফটো উপলব্ধ	CKN2060085
16 নাম : কৃষ্ণ কোলে পিতার নাম: পূর্ণচন্দ্র কোলে বাড়ির নং : n0012 বয়স : 56 লিঙ্গ : পুরুষ ফটো উপলব্ধ	WB/28/185/156632	17 নাম : অপর্ণা কোলে স্বামীর নাম: কৃষ্ণ কোলে বাড়ির নং : n0012 বয়স : 45 লিঙ্গ : মহিলা ফটো উপলব্ধ	CKN2060093	18 নাম : সাবিত্রী কোলে পিতার নাম: পূর্ণচন্দ্র কোলে বাড়ির নং : n0012 বয়স : 52 লিঙ্গ : মহিলা ফটো উপলব্ধ	WB/28/185/156451
19 নাম : চাঁপা কোলে স্বামীর নাম: কালীপদ কোলে বাড়ির নং : n0013 বয়স : 62 লিঙ্গ : মহিলা ফটো উপলব্ধ	CKN2060101	20 নাম : সুরজিৎ কোলে পিতার নাম: কালীপদ কোলে বাড়ির নং : n0013 বয়স : 38 লিঙ্গ : পুরুষ ফটো উপলব্ধ	YCF1324425	21 নাম : মুজিবর রহমান খাঁ পিতার নাম: হাতেম আলি খাঁ বাড়ির নং : n0077 বয়স : 53 লিঙ্গ : পুরুষ ফটো উপলব্ধ	WB/28/185/156921
22 নাম : আনসুরা খাঁ স্বামীর নাম: মুজিবর খাঁ বাড়ির নং : n0077 বয়স : 49 লিঙ্গ : মহিলা ফটো উপলব্ধ	WB/28/185/156682	23 নাম : কানয়েম খাঁ পিতার নাম: মুজিবর খাঁ বাড়ির নং : n0077 বয়স : 29 লিঙ্গ : পুরুষ ফটো উপলব্ধ	YCF1858315	24 নাম : তনুজা খাঁ পিতার নাম: শ্যামল খাঁ বাড়ির নং : এন000 বয়স : 27 লিঙ্গ : মহিলা ফটো উপলব্ধ	YCF2140929
25 নাম : প্যাপিয়া খাঁ স্বামীর নাম: সুজিত খাঁ বাড়ির নং : নং1৯৯ বয়স : 23 লিঙ্গ : মহিলা ফটো উপলব্ধ	YCF2243426	26 নাম : নমিতা খাঁ স্বামীর নাম: মানিকলাল খাঁ বাড়ির নং : এন0112 বয়স : 42 লিঙ্গ : মহিলা ফটো উপলব্ধ	CKN2379840	27 নাম : সবিতা খাঁ স্বামীর নাম: শ্যামল কুমার খাঁ বাড়ির নং : 0000 বয়স : 39 লিঙ্গ : মহিলা ফটো উপলব্ধ	TGC0394098
28 নাম : দেবতনু ঘাঁটি পিতার নাম: রবীন চন্দ্র ঘাঁটি বাড়ির নং : এন0১২৭ বয়স : 25 লিঙ্গ : পুরুষ ফটো উপলব্ধ	YCF2053619	29 নাম : কেয়া ঘাঁটি পিতার নাম: তপন ঘাঁটি বাড়ির নং : ... বয়স : 26 লিঙ্গ : মহিলা ফটো উপলব্ধ	YCF1981364	30 নাম : সুরজিৎ সাঁতরা পিতার নাম: সুধীর সাঁতরা বাড়ির নং : n0060 বয়স : 53 লিঙ্গ : পুরুষ ফটো উপলব্ধ	WB/28/185/156681



31	WB/28/185/156087	ফটো উপলব্ধ	32	CKN2060614	ফটো উপলব্ধ	33	YCF1453562	ফটো উপলব্ধ
নাম : নবকুমার সাঁতরা পিতার নাম : সুধীর সাঁতরা বাড়ির নং : n0060 বয়স : 50 লিঙ্গ : পুরুষ			নাম : গঙ্গা সাঁতরা স্বামীর নাম : সুরজিত সাঁতরা বাড়ির নং : n0060 বয়স : 47 লিঙ্গ : মহিলা			নাম : সৌরভ সাঁতরা পিতার নাম : গোপাল চন্দ্র সাঁতরা বাড়ির নং : n0060 বয়স : 34 লিঙ্গ : পুরুষ		
34	YCF2053544	ফটো উপলব্ধ	35	YCF2141414	ফটো উপলব্ধ	36	YCF2272573	ফটো উপলব্ধ
নাম : সৈকত সাঁতরা পিতার নাম : সুধীর সাঁতরা বাড়ির নং : এন০০৬০ বয়স : 25 লিঙ্গ : পুরুষ			নাম : প্রতিমা সাঁতরা স্বামীর নাম : গোপাল চন্দ্র সাঁতরা বাড়ির নং : n0060 বয়স : 53 লিঙ্গ : মহিলা			নাম : সুসিতা সাঁতরা পিতার নাম : সুরজিত সাঁতরা বাড়ির নং : নং৬০ বয়স : 24 লিঙ্গ : মহিলা		
37	YCF2141539	ফটো উপলব্ধ	38	WB/28/185/156198	ফটো উপলব্ধ	39	WB/28/185/156565	ফটো উপলব্ধ
নাম : গোপাল চন্দ্র সাঁতরা পিতার নাম : সুধীর চন্দ্র সাঁতরা বাড়ির নং : n0060 বয়স : 68 লিঙ্গ : পুরুষ			নাম : বিশ্বনাথ দাস পিতার নাম : হারাধন দাস বাড়ির নং : n0030 বয়স : 66 লিঙ্গ : পুরুষ			নাম : গীতা দাস স্বামীর নাম : বিশ্বনাথ দাস বাড়ির নং : n0030 বয়স : 58 লিঙ্গ : মহিলা		
40	WB/28/185/156181	ফটো উপলব্ধ	41	WB/28/185/156032	ফটো উপলব্ধ	42	WB/28/185/156456	ফটো উপলব্ধ
নাম : হারাধন দাস পিতার নাম : বেনীমাধব দাস বাড়ির নং : n0031 বয়স : 71 লিঙ্গ : পুরুষ			নাম : নিত্যানন্দ দাস পিতার নাম : বেনীমাধব দাস বাড়ির নং : n0032 বয়স : 76 লিঙ্গ : পুরুষ			নাম : গায়ত্রী দাস স্বামীর নাম : নিত্যানন্দ দাস বাড়ির নং : n0032 বয়স : 66 লিঙ্গ : মহিলা		
43	YCF1324292	ফটো উপলব্ধ	44	WB/28/185/156041	ফটো উপলব্ধ	45	WB/28/185/156040	ফটো উপলব্ধ
নাম : দীনবন্ধু দাস পিতার নাম : নিত্যানন্দ দাস বাড়ির নং : n0032 বয়স : 43 লিঙ্গ : পুরুষ			নাম : পাঁচুগোপাল দাস পিতার নাম : বাসুদেব দাস বাড়ির নং : n0033 বয়স : 64 লিঙ্গ : পুরুষ			নাম : বন্দনা দাস স্বামীর নাম : পাঁচুগোপাল দাস বাড়ির নং : n0033 বয়স : 59 লিঙ্গ : মহিলা		
46	WB/28/185/156579	ফটো উপলব্ধ	47	WB/28/185/156279	ফটো উপলব্ধ	48	WB/28/185/156280	ফটো উপলব্ধ
নাম : প্রতাপ চন্দ্র দাস পিতার নাম : বাসুদেব দাস বাড়ির নং : n0034 বয়স : 53 লিঙ্গ : পুরুষ			নাম : নিমাইচন্দ্র দাস পিতার নাম : বাসুদেব দাস বাড়ির নং : n0035 বয়স : 62 লিঙ্গ : পুরুষ			নাম : অশোকা দাস স্বামীর নাম : নিমাইচন্দ্র দাস বাড়ির নং : n0035 বয়স : 57 লিঙ্গ : মহিলা		
49	YCF0449454	ফটো উপলব্ধ	50	YCF1324656	ফটো উপলব্ধ	51	YCF1353648	ফটো উপলব্ধ
নাম : অনিমেষ্ দাস পিতার নাম : নিমাইচন্দ্র দাস বাড়ির নং : n0035 বয়স : 36 লিঙ্গ : পুরুষ			নাম : বল্লি দাস স্বামীর নাম : দীপঙ্কর দাস বাড়ির নং : n0092 বয়স : 36 লিঙ্গ : মহিলা			নাম : শম্পা দাস স্বামীর নাম : গোপীনাথ দাস বাড়ির নং : n0209 বয়স : 37 লিঙ্গ : মহিলা		
52	CKN2416303	ফটো উপলব্ধ	53	WB/28/185/156306	ফটো উপলব্ধ	54	WB/28/185/156308	ফটো উপলব্ধ
নাম : অন্তরা দাস স্বামীর নাম : সুমন দাস বাড়ির নং : n0213 বয়স : 36 লিঙ্গ : মহিলা			নাম : দিপালী দাস স্বামীর নাম : কাশীনাথ দাস বাড়ির নং : n0029 বয়স : 51 লিঙ্গ : মহিলা			নাম : কাশীনাথ দাস পিতার নাম : হারাধন দাস বাড়ির নং : n0029 বয়স : 63 লিঙ্গ : পুরুষ		
55	WB/28/185/156420	ফটো উপলব্ধ	56	YCF1690247	ফটো উপলব্ধ	57	WB/28/185/156566	ফটো উপলব্ধ
নাম : গোপীনাথ দাস পিতার নাম : হারাধন দাস বাড়ির নং : n0028 বয়স : 51 লিঙ্গ : পুরুষ			নাম : সঙ্গীতা দাস স্বামীর নাম : রামকৃষ্ণ দাস বাড়ির নং : n0028 বয়স : 33 লিঙ্গ : মহিলা			নাম : রামকৃষ্ণ দাস পিতার নাম : হারাধন দাস বাড়ির নং : n0028 বয়স : 53 লিঙ্গ : পুরুষ		
58	WB/28/185/156477	ফটো উপলব্ধ	59	YCF2423143	ফটো উপলব্ধ	60	YCF2424414	ফটো উপলব্ধ
নাম : চন্ডীবালা দাস স্বামীর নাম : হারাধন দাস বাড়ির নং : n0028 বয়স : 81 লিঙ্গ : মহিলা			নাম : মীনা দাস স্বামীর নাম : বৈদ্যানাথ দাস বাড়ির নং : এন00 বয়স : 52 লিঙ্গ : মহিলা			নাম : বৈদ্যানাথ দাস পিতার নাম : হারাধন দাস বাড়ির নং : এন0000 বয়স : 65 লিঙ্গ : পুরুষ		



বিধানসভা নির্বাচনক্ষেত্রের নং, নাম : 198-তারকেশ্বর
ভাগ নং, নাম : 1-লক্ষরপুর-খ (পাঁজা, দাস ও পোড়েল পাড়া)

61	SNV2339299	নাম : কৃষ্ণা মালিক স্বামীর নাম: সৌমেন মালিক বাড়ির নং : এন0148 বয়স : 23 লিঙ্গ : মহিলা	ফটো উপলব্ধ	62	YCF1690346	নাম : মানস দাস পিতার নাম: তারক চন্দ্র দাস বাড়ির নং : n0026 বয়স : 31 লিঙ্গ : পুরুষ	ফটো উপলব্ধ	63	WB/28/185/156531	নাম : দিপালী দাস স্বামীর নাম: তারক দাস বাড়ির নং : n0026 বয়স : 56 লিঙ্গ : মহিলা	ফটো উপলব্ধ
64	WB/28/185/156273	নাম : তারকচন্দ্র দাস পিতার নাম: গনেশ দাস বাড়ির নং : n0026 বয়স : 63 লিঙ্গ : পুরুষ	ফটো উপলব্ধ	65	CKN2363323	নাম : মঞ্জুশ্রী দাস স্বামীর নাম: তাপস কুমার দাস বাড়ির নং : n0025 বয়স : 47 লিঙ্গ : মহিলা	ফটো উপলব্ধ	66	WB/28/185/156035	নাম : তাপস কুমার দাস পিতার নাম: হারাধন দাস বাড়ির নং : n0025 বয়স : 54 লিঙ্গ : পুরুষ	ফটো উপলব্ধ
67	WB/28/185/156537	নাম : অমিতা দাস স্বামীর নাম: হারাধন দাস বাড়ির নং : n0025 বয়স : 69 লিঙ্গ : মহিলা	ফটো উপলব্ধ	68	WB/28/185/156054	নাম : হারাধন দাস পিতার নাম: গনেশ দাস বাড়ির নং : n0025 বয়স : 71 লিঙ্গ : পুরুষ	ফটো উপলব্ধ	69	WB/28/185/156366	নাম : ললিতা দাস স্বামীর নাম: প্রবীর দাস বাড়ির নং : n0024 বয়স : 53 লিঙ্গ : মহিলা	ফটো উপলব্ধ
70	WB/28/185/156031	নাম : প্রবীর দাস পিতার নাম: কানাই দাস বাড়ির নং : n0024 বয়স : 58 লিঙ্গ : পুরুষ	ফটো উপলব্ধ	71	CKN2362473	নাম : সুমন দাস পিতার নাম: রামকৃষ্ণ দাস বাড়ির নং : n0023 বয়স : 38 লিঙ্গ : পুরুষ	ফটো উপলব্ধ	72	WB/28/185/156012	নাম : অঞ্জনা দাস স্বামীর নাম: রামকৃষ্ণ দাস বাড়ির নং : n0023 বয়স : 61 লিঙ্গ : মহিলা	ফটো উপলব্ধ
73	WB/28/185/156026	নাম : রামকৃষ্ণ দাস পিতার নাম: কানাই দাস বাড়ির নং : n0023 বয়স : 66 লিঙ্গ : পুরুষ	ফটো উপলব্ধ	74	WB/28/185/156066	নাম : দিপঙ্কর দাস পিতার নাম: কিশোরীমোহন দাস বাড়ির নং : n0022 বয়স : 54 লিঙ্গ : পুরুষ	ফটো উপলব্ধ	75	CKN1313600	নাম : অরুণা দাস স্বামীর নাম: দিবাকর দাস বাড়ির নং : n0022 বয়স : 58 লিঙ্গ : মহিলা	ফটো উপলব্ধ
76	WB/28/185/156019	নাম : দিবাকর দাস পিতার নাম: কিশোরীমোহন দাস বাড়ির নং : n0022 বয়স : 61 লিঙ্গ : পুরুষ	ফটো উপলব্ধ	77	CKN2250728	নাম : মঞ্জুশ্রী মেটে দাস স্বামীর নাম: লক্ষ্মন চন্দ্র দাস বাড়ির নং : n0021 বয়স : 47 লিঙ্গ : মহিলা	ফটো উপলব্ধ	78	YCF1597962	নাম : মঞ্জুশ্রী দাস (রায়) স্বামীর নাম: অসিত কুমার দাস বাড়ির নং : n0021 বয়স : 54 লিঙ্গ : মহিলা	ফটো উপলব্ধ
79	WB/28/185/156095	নাম : পদ্মারানী দাস স্বামীর নাম: গোলক বিহারী দাস বাড়ির নং : n0021 বয়স : 78 লিঙ্গ : মহিলা	ফটো উপলব্ধ	80	WB/28/185/156124	নাম : অসিতকুমার দাস পিতার নাম: গোলকবিহারী দাস বাড়ির নং : n0021 বয়স : 55 লিঙ্গ : পুরুষ	ফটো উপলব্ধ	81	WB/28/185/156004	নাম : গোলকবিহারী দাস পিতার নাম: বিজয় দাস বাড়ির নং : n0021 বয়স : 89 লিঙ্গ : পুরুষ	ফটো উপলব্ধ
82	CKN1313345	নাম : মানস কুমার দাস পিতার নাম: সুকুমার দাস বাড়ির নং : n0020 বয়স : 45 লিঙ্গ : পুরুষ	ফটো উপলব্ধ	83	LQP2621001	নাম : বুমা দাস স্বামীর নাম: নির্মল কুমার দাস বাড়ির নং : 20 বয়স : 43 লিঙ্গ : মহিলা	ফটো উপলব্ধ	84	WB/28/185/156490	নাম : নির্মল কুমার দাস পিতার নাম: সুকুমার দাস বাড়ির নং : 20 বয়স : 52 লিঙ্গ : পুরুষ	ফটো উপলব্ধ
85	YCF1690296	নাম : অমিয় কুমার দাস পিতার নাম: জিতেন্দ্র নাথ দাস বাড়ির নং : n0019 বয়স : 38 লিঙ্গ : পুরুষ	ফটো উপলব্ধ	86	YCF1690353	নাম : টুঙ্গী দাস স্বামীর নাম: অমিত দাস বাড়ির নং : n0019 বয়স : 36 লিঙ্গ : মহিলা	ফটো উপলব্ধ	87	YCF0448878	নাম : অমিত দাস পিতার নাম: জিতেন্দ্রনাথ দাস বাড়ির নং : n0019 বয়স : 38 লিঙ্গ : পুরুষ	ফটো উপলব্ধ
88	YCF1324458	নাম : তনুশ্রী দাস স্বামীর নাম: অশোক দাস বাড়ির নং : n0019 বয়স : 46 লিঙ্গ : মহিলা	ফটো উপলব্ধ	89	WB/28/185/156533	নাম : অশোককুমার দাস পিতার নাম: উত্থান দাস বাড়ির নং : n0019 বয়স : 56 লিঙ্গ : পুরুষ	ফটো উপলব্ধ	90	YCF1453331	নাম : চীনা দাস স্বামীর নাম: সমরচন্দ্র দাস বাড়ির নং : n0019 বয়স : 36 লিঙ্গ : মহিলা	ফটো উপলব্ধ



বিধানসভা নির্বাচনক্ষেত্রের নং, নাম : 198-তারকেশ্বর
ভাগ নং, নাম : 1-লক্ষরপুর-খ (পাঁজা, দাস ও পোড়েল পাড়া)

91	WB/28/185/156394	ফটো উপলব্ধ	92	YCF2453926	ফটো উপলব্ধ	93	YCF2504744	ফটো উপলব্ধ
নাম : সমরচন্দ্র দাস পিতার নাম: উত্থান দাস বাড়ির নং : n0019 বয়স : 59 লিঙ্গ : পুরুষ			নাম : পুষ্কর দাস পিতার নাম: অশোক দাস বাড়ির নং : এন0019 বয়স : 20 লিঙ্গ : পুরুষ			নাম : অনুপ দাস পিতার নাম: প্রভাস দাস বাড়ির নং : n0018 বয়স : 45 লিঙ্গ : পুরুষ		
94	YCF1324409	ফটো উপলব্ধ	95	WB/28/185/156165	ফটো উপলব্ধ	96	CKN1313816	ফটো উপলব্ধ
নাম : সুমিতা দাস স্বামীর নাম: সুজিত দাস বাড়ির নং : n0018 বয়স : 42 লিঙ্গ : মহিলা			নাম : সুজিত দাস পিতার নাম: প্রভাস দাস বাড়ির নং : n0018 বয়স : 58 লিঙ্গ : পুরুষ			নাম : শিবশংকর দাস পিতার নাম: অজিত দাস বাড়ির নং : n0018 বয়স : 45 লিঙ্গ : পুরুষ		
97	WB/28/185/156513	ফটো উপলব্ধ	98	YCF2454023	ফটো উপলব্ধ	99	YCF1324284	ফটো উপলব্ধ
নাম : কম্পনা দাস স্বামীর নাম: অজিত দাস বাড়ির নং : n0018 বয়স : 71 লিঙ্গ : মহিলা			নাম : সুমনা দাস পিতার নাম: সুজিত দাস বাড়ির নং : এন00000 বয়স : 20 লিঙ্গ : মহিলা			নাম : সৌমেন দাস পিতার নাম: তপন দাস বাড়ির নং : n0017 বয়স : 38 লিঙ্গ : পুরুষ		
100	CKN1313642	ফটো উপলব্ধ	101	WB/28/185/156207	ফটো উপলব্ধ	102	WB/28/185/156480	ফটো উপলব্ধ
নাম : সর্বানী দাস স্বামীর নাম: শ্যামসুন্দর দাস বাড়ির নং : n0017 বয়স : 50 লিঙ্গ : মহিলা			নাম : শ্যামসুন্দর দাস পিতার নাম: রবীন্দ্রনাথ দাস বাড়ির নং : n0017 বয়স : 53 লিঙ্গ : পুরুষ			নাম : রেবারানী দাস স্বামীর নাম: রবীন্দ্রনাথ দাস বাড়ির নং : n0017 বয়স : 69 লিঙ্গ : মহিলা		
103	WB/28/185/156239	ফটো উপলব্ধ	104	WB/28/185/156174	ফটো উপলব্ধ	105	YCF1515279	ফটো উপলব্ধ
নাম : আশালতা দাস স্বামীর নাম: রথীন্দ্রনাথ দাস বাড়ির নং : n0017 বয়স : 71 লিঙ্গ : মহিলা			নাম : রথীন্দ্রনাথ দাস পিতার নাম: মতিলাল দাস বাড়ির নং : n0017 বয়স : 76 লিঙ্গ : পুরুষ			নাম : মৌসুমী দাস স্বামীর নাম: বাবুল দাস বাড়ির নং : n0016 বয়স : 37 লিঙ্গ : মহিলা		
106	YCF1324375	ফটো উপলব্ধ	107	YCF2288884	ফটো উপলব্ধ	108	YCF2288876	ফটো উপলব্ধ
নাম : কৃষ্ণা দাস স্বামীর নাম: অজয় দাস বাড়ির নং : n0016 বয়স : 40 লিঙ্গ : মহিলা			নাম : লক্ষীবালা দাস স্বামীর নাম: গঙ্গাধর দাস বাড়ির নং : n0002 বয়স : 74 লিঙ্গ : মহিলা			নাম : অনিল দাস পিতার নাম: গঙ্গাধর দাস বাড়ির নং : n0002 বয়স : 53 লিঙ্গ : পুরুষ		
109	YCF1779198	ফটো উপলব্ধ	110	YCF1515287	ফটো উপলব্ধ	111	CKN2362523	ফটো উপলব্ধ
নাম : বর্নালী দাস স্বামীর নাম: অনিল দাস বাড়ির নং : n0002 বয়স : 37 লিঙ্গ : মহিলা			নাম : বিভা মাইতি স্বামীর নাম: সমীর মাইতি বাড়ির নং : n0002 বয়স : 56 লিঙ্গ : মহিলা			নাম : অরিজিৎ মাইতি পিতার নাম: সমীর মাইতি বাড়ির নং : n0002 বয়স : 38 লিঙ্গ : পুরুষ		
112	WB/28/185/156311	ফটো উপলব্ধ	113	CKN2250736	ফটো উপলব্ধ	114	YCF1779206	ফটো উপলব্ধ
নাম : সুসমা দাস স্বামীর নাম: সুনীল দাস বাড়ির নং : n0003 বয়স : 63 লিঙ্গ : মহিলা			নাম : সুদাম দাস পিতার নাম: সুনীল দাস বাড়ির নং : n0003 বয়স : 40 লিঙ্গ : পুরুষ			নাম : বীথি দাস স্বামীর নাম: সুদাম দাস বাড়ির নং : n0003 বয়স : 36 লিঙ্গ : মহিলা		
115	WB/28/185/156648	ফটো উপলব্ধ	116	YCF1597970	ফটো উপলব্ধ	117	YCF1690122	ফটো উপলব্ধ
নাম : প্রশান্ত দাস পিতার নাম: নারায়ন দাস বাড়ির নং : n0005 বয়স : 53 লিঙ্গ : পুরুষ			নাম : সাগরিকা দাস স্বামীর নাম: প্রশান্ত দাস বাড়ির নং : n0005 বয়স : 33 লিঙ্গ : মহিলা			নাম : সুশান্ত দাস মায়ের নাম: অসিমা দাস বাড়ির নং : n0005 বয়স : 45 লিঙ্গ : পুরুষ		
118	WB/28/185/156560	ফটো উপলব্ধ	119	CKN2060127	ফটো উপলব্ধ	120	WB/28/185/156556	ফটো উপলব্ধ
নাম : কৃষ্ণমোহন দাস পিতার নাম: পরান দাস বাড়ির নং : n0006 বয়স : 64 লিঙ্গ : পুরুষ			নাম : অনিমা দাস স্বামীর নাম: কৃষ্ণমোহন দাস বাড়ির নং : n0006 বয়স : 48 লিঙ্গ : মহিলা			নাম : স্বপন দাস পিতার নাম: পরান দাস বাড়ির নং : n0006 বয়স : 60 লিঙ্গ : পুরুষ		



বিধানসভা নির্বাচনক্ষেত্রের নং, নাম : 198-তারকেশ্বর
ভাগ নং, নাম : 1-লক্ষরপুর-খ (পাঁজা, দাস ও পোড়েল পাড়া)

121 নাম : রীতা দাস স্বামীর নাম: স্বপন দাস বাড়ির নং : n0006 বয়স : 41 লিঙ্গ : মহিলা	YCF1324367 ফটো উপলব্ধ	122 নাম : কার্তিকচন্দ্র দাস পিতার নাম: পরান দাস বাড়ির নং : n0006 বয়স : 58 লিঙ্গ : পুরুষ	WB/28/185/156585 ফটো উপলব্ধ	123 নাম : করুণা দাস স্বামীর নাম: সুবল দাস বাড়ির নং : n0006 বয়স : 32 লিঙ্গ : মহিলা	YCF1690148 ফটো উপলব্ধ
124 নাম : অজয় দাস পিতার নাম: হলধর দাস বাড়ির নং : n0007 বয়স : 53 লিঙ্গ : পুরুষ	WB/28/185/156144 ফটো উপলব্ধ	125 নাম : শ্যামলী দাস স্বামীর নাম: অজয় দাস বাড়ির নং : n0007 বয়স : 46 লিঙ্গ : মহিলা	CKN1443639 ফটো উপলব্ধ	126 নাম : সুজয়কুমার দাস পিতার নাম: হলধর দাস বাড়ির নং : n0008 বয়স : 56 লিঙ্গ : পুরুষ	WB/28/185/156036 ফটো উপলব্ধ
127 নাম : মিতু দাস স্বামীর নাম: সুজয় দাস বাড়ির নং : n0008 বয়স : 50 লিঙ্গ : মহিলা	CKN1313378 ফটো উপলব্ধ	128 নাম : পঞ্চগনন দাস পিতার নাম: কানাই দাস বাড়ির নং : n0009 বয়স : 61 লিঙ্গ : পুরুষ	WB/28/185/156024 ফটো উপলব্ধ	129 নাম : প্রতিমা দাস স্বামীর নাম: পঞ্চগনন দাস বাড়ির নং : n0009 বয়স : 50 লিঙ্গ : মহিলা	WB/28/185/156011 ফটো উপলব্ধ
130 নাম : চন্দ্রিমা বাগ স্বামীর নাম: দিলীপ কুমার বাগ বাড়ির নং : n0009 বয়স : 52 লিঙ্গ : মহিলা	YCF1245943 ফটো উপলব্ধ	131 নাম : দিলীপ কুমার দাস পিতার নাম: ভোলানাথ দাস বাড়ির নং : n0010 বয়স : 56 লিঙ্গ : পুরুষ	WB/28/185/156152 ফটো উপলব্ধ	132 নাম : নূপুর দাস স্বামীর নাম: দিলীপ কুমার দাস বাড়ির নং : n0010 বয়স : 44 লিঙ্গ : মহিলা	CKN1806744 ফটো উপলব্ধ
133 নাম : প্রদ্যুত কুমার দাস পিতার নাম: জলধর দাস বাড়ির নং : n0011 বয়স : 59 লিঙ্গ : পুরুষ	YCF2504876 ফটো উপলব্ধ	134 নাম : চামেলী দাস স্বামীর নাম: প্রদ্যুৎ কুমার দাস বাড়ির নং : n0011 বয়স : 44 লিঙ্গ : মহিলা	CKN1806728 ফটো উপলব্ধ	135 নাম : প্রবীর কুমার দাস পিতার নাম: জলধর দাস বাড়ির নং : n0011 বয়স : 52 লিঙ্গ : পুরুষ	CKN2297109 ফটো উপলব্ধ
136 নাম : সোমনাথ দাস পিতার নাম: পঞ্চগনন দাস বাড়ির নং : n0014 বয়স : 42 লিঙ্গ : পুরুষ	CKN2250710 ফটো উপলব্ধ	137 নাম : দিলীপকুমার দাস পিতার নাম: শঙ্কর দাস বাড়ির নং : n0015 বয়স : 50 লিঙ্গ : পুরুষ	WB/28/185/156586 ফটো উপলব্ধ	138 নাম : সঞ্জয়কুমার দাস পিতার নাম: শঙ্কর দাস বাড়ির নং : n0015 বয়স : 49 লিঙ্গ : পুরুষ	WB/28/185/156299 ফটো উপলব্ধ
139 নাম : সোমা দাস স্বামীর নাম: প্রবীর কুমার দাস বাড়ির নং : n0015 বয়স : 48 লিঙ্গ : মহিলা	CKN2167575 ফটো উপলব্ধ	140 নাম : তুষারকান্তি দাস পিতার নাম: শঙ্কর চন্দ্র দাস বাড়ির নং : n0015 বয়স : 47 লিঙ্গ : পুরুষ	CKN2362499 ফটো উপলব্ধ	141 নাম : শিখা দাস স্বামীর নাম: তুষারকান্তি দাস বাড়ির নং : n0015 বয়স : 44 লিঙ্গ : মহিলা	YCF1324359 ফটো উপলব্ধ
142 নাম : সুমিত্রা দাস স্বামীর নাম: গোবিন্দ দাস বাড়ির নং : n0016 বয়স : 69 লিঙ্গ : মহিলা	WB/28/185/156266 ফটো উপলব্ধ	143 নাম : অজয় দাস পিতার নাম: গোবিন্দ দাস বাড়ির নং : এন0000 বয়স : 53 লিঙ্গ : পুরুষ	YCF2431724 ফটো উপলব্ধ	144 নাম : মৃত্যুঞ্জয় দাস পিতার নাম: গোবিন্দ পদ দাস বাড়ির নং : n0016 বয়স : 45 লিঙ্গ : পুরুষ	CKN2363380 ফটো উপলব্ধ
145 নাম : রাজু দাস পিতার নাম: বিশ্বনাথ দাস বাড়ির নং : n0030 বয়স : 36 লিঙ্গ : পুরুষ	YCF0449637 ফটো উপলব্ধ	146 নাম : সনৎ দাস পিতার নাম: ভোলানাথ দাস বাড়ির নং : n0010 বয়স : 59 লিঙ্গ : পুরুষ	YCF2406791 ফটো উপলব্ধ	147 নাম : সুলেখা দাস স্বামীর নাম: বলরাম দাস বাড়ির নং : n0006 বয়স : 51 লিঙ্গ : মহিলা	CKN2060135 ফটো উপলব্ধ
148 নাম : সুবলচন্দ্র দাস পিতার নাম: পরান দাস বাড়ির নং : n0006 বয়স : 54 লিঙ্গ : পুরুষ	YCF2356236 ফটো উপলব্ধ	149 নাম : পল্লবী দাস পিতার নাম: প্রদ্যুৎ কুমার দাস বাড়ির নং : এন0011 বয়স : 24 লিঙ্গ : মহিলা	YCF2141166 ফটো উপলব্ধ	150 নাম : লিলা দাস স্বামীর নাম: সনৎ দাস বাড়ির নং : n0010 বয়স : 53 লিঙ্গ : মহিলা	WB/28/185/156941 ফটো উপলব্ধ



বিধানসভা নির্বাচনক্ষেত্রের নং, নাম : 198-তারকেশ্বর
ভাগ নং, নাম : 1-লক্ষরপুর-খ (পাঁজা, দাস ও পোড়েল পাড়া)

151 নাম : প্রত্যয় ঘাটী পিতার নাম: অজিত কুমার ঘাটী বাড়ির নং : ... বয়স : 27 লিঙ্গ : পুরুষ	YCF1935899 ফটো উপলব্ধ	152 নাম : মান্দি দাস পিতার নাম: পঞ্চগনন দাস বাড়ির নং : ... বয়স : 22 লিঙ্গ : মহিলা	YCF2399673 ফটো উপলব্ধ	153 নাম : স্বপনীল দাস পিতার নাম: রামানন্দ দাস বাড়ির নং : এন০২১ বয়স : 23 লিঙ্গ : পুরুষ	YCF2399590 ফটো উপলব্ধ
154 নাম : প্রিয়ব্রত দাস পিতার নাম: বলরাম দাস বাড়ির নং : এন০০৬ বয়স : 21 লিঙ্গ : পুরুষ	YCF2399715 ফটো উপলব্ধ	155 নাম : পল্লব দাস পিতার নাম: পূর্ণ চন্দ্র দাস বাড়ির নং : এ০১১৩ বয়স : 26 লিঙ্গ : পুরুষ	YCF1981372 ফটো উপলব্ধ	156 নাম : মাস্তুমনি দাস পিতার নাম: রথীন্দ্রনাথ দাস বাড়ির নং : n0017 বয়স : 47 লিঙ্গ : মহিলা	CKN1313840 ফটো উপলব্ধ
157 নাম : সঞ্জু দাস পিতার নাম: কৃষ্ণ মোহন দাস বাড়ির নং : এন০০০৬ বয়স : 25 লিঙ্গ : পুরুষ	YCF2053569 ফটো উপলব্ধ	158 নাম : মোমিতা দাস স্বামীর নাম: সুশান্ত দাস বাড়ির নং : এন০০০৫ বয়স : 26 লিঙ্গ : মহিলা	YCF2053809 ফটো উপলব্ধ	159 নাম : সর্বেশ্বর দাস পিতার নাম: দিবাকর দাস বাড়ির নং : এন০০২২ বয়স : 26 লিঙ্গ : পুরুষ	YCF2053502 ফটো উপলব্ধ
160 নাম : অদিতি দাস পিতার নাম: দিবাকর দাস বাড়ির নং : এন0000 বয়স : 20 লিঙ্গ : মহিলা	YCF2454049 ফটো উপলব্ধ	161 নাম : মাতন দাস পিতার নাম: শ্যাম সুন্দর দাস বাড়ির নং : n0244 বয়স : 26 লিঙ্গ : মহিলা	YCF1981398 ফটো উপলব্ধ	162 নাম : প্রিয়া সর্দার স্বামীর নাম: রুপচাঁদ সর্দার বাড়ির নং : n0023 বয়স : 28 লিঙ্গ : মহিলা	YCF1935808 ফটো উপলব্ধ
163 নাম : সুমিত দাস পিতার নাম: সঞ্জয় কুমার দাস বাড়ির নং : n0008 বয়স : 27 লিঙ্গ : পুরুষ	YCF1935782 ফটো উপলব্ধ	164 নাম : নমিতা দাস স্বামীর নাম: রামানন্দ দাস বাড়ির নং : n0021 বয়স : 59 লিঙ্গ : মহিলা	YCF1690189 ফটো উপলব্ধ	165 নাম : রিয়া দাস স্বামীর নাম: মানস কুমার দাস বাড়ির নং : n0020 বয়স : 32 লিঙ্গ : মহিলা	YCF1858265 ফটো উপলব্ধ
166 নাম : দেবদুত দাস পিতার নাম: কাশীনাথ দাস বাড়ির নং : n0029 বয়স : 29 লিঙ্গ : পুরুষ	YCF1858224 ফটো উপলব্ধ	167 নাম : সুরজিৎ দাস পিতার নাম: পাঁচু গোপাল দাস বাড়ির নং : n0033 বয়স : 42 লিঙ্গ : পুরুষ	CKN2060184 ফটো উপলব্ধ	168 নাম : সন্তু দাস পিতার নাম: প্রবীর দাস বাড়ির নং : n0024 বয়স : 37 লিঙ্গ : পুরুষ	YCF1324235 ফটো উপলব্ধ
169 নাম : রিয়া দাস স্বামীর নাম: সন্তু দাস বাড়ির নং : 598 বয়স : 22 লিঙ্গ : মহিলা	YCF2491249 ফটো উপলব্ধ	170 নাম : প্রসাদী দাস স্বামীর নাম: দীলিপ কুমার দাস বাড়ির নং : এন০১৫ বয়স : 40 লিঙ্গ : মহিলা	YCF2243384 ফটো উপলব্ধ	171 নাম : মধুমৈত্রী দাস পিতার নাম: অজয় দাস বাড়ির নং : নং৭ বয়স : 23 লিঙ্গ : মহিলা	YCF2242618 ফটো উপলব্ধ
172 নাম : লাবনী বসাক স্বামীর নাম: সমর বসাক বাড়ির নং : বন্দনা ভবন বয়স : 24 লিঙ্গ : মহিলা	YCF2141240 ফটো উপলব্ধ	173 নাম : প্রতিমা দাস স্বামীর নাম: সঞ্জয় দাস বাড়ির নং : ০০০০ বয়স : 29 লিঙ্গ : মহিলা	YCF2243418 ফটো উপলব্ধ	174 নাম : দীপ্তেশ দাস পিতার নাম: সনৎ কুমার দাস বাড়ির নং : এন0010 বয়স : 20 লিঙ্গ : পুরুষ	YCF2438810 ফটো উপলব্ধ
175 নাম : লক্ষ্মণ চন্দ্র দাস পিতার নাম: গোলক বিহারী দাস বাড়ির নং : n0021 বয়স : 61 লিঙ্গ : পুরুষ	YCF2263564 ফটো উপলব্ধ	176 নাম : রামানন্দ দাস পিতার নাম: গোলকবিহারী দাস বাড়ির নং : n0021 বয়স : 63 লিঙ্গ : পুরুষ	YCF2263556 ফটো উপলব্ধ	177 নাম : দীপ্তিমান দাস পিতার নাম: লক্ষ্মণ চন্দ্র দাস বাড়ির নং : এন0021 বয়স : 20 লিঙ্গ : পুরুষ	YCF2453900 ফটো উপলব্ধ
178 নাম : প্রনব দাস পিতার নাম: পঞ্চগনন দাস বাড়ির নং : n0009 বয়স : 30 লিঙ্গ : পুরুষ	YCF1779180 ফটো উপলব্ধ	179 নাম : রাজকুমার মিএ মায়ের নাম: মায়ী মিএ বাড়ির নং : এ০০৬১ বয়স : 27 লিঙ্গ : পুরুষ	YCF2315349 ফটো উপলব্ধ	180 নাম : ভারতী ধাঁক স্বামীর নাম: নিমাই ধাঁক বাড়ির নং : n0061 বয়স : 66 লিঙ্গ : মহিলা	YCF2298123 ফটো উপলব্ধ



বিধানসভা নির্বাচনক্ষেত্রের নং, নাম : 198-তারকেশ্বর
ভাগ নং, নাম : 1-লক্ষরপুর-খ (পাঁজা, দাস ও পোড়েল পাড়া)

181 নাম : মায়ামি পিতার নাম : নিমাই ধঁক বাড়ির নং : n0061 বয়স : 51 লিঙ্গ : মহিলা ফটো উপলব্ধ	YCF2288082	182 নাম : বাবলু ধঁক পিতার নাম : নিমাই ধঁক বাড়ির নং : n0061 বয়স : 49 লিঙ্গ : পুরুষ ফটো উপলব্ধ	WB/28/185/156251	183 নাম : কনক ধঁক পিতার নাম : বাবলু ধঁক বাড়ির নং : n0061 বয়স : 41 লিঙ্গ : মহিলা ফটো উপলব্ধ	YCF1324326
184 নাম : শৈলেন্দ্র নাথ ধাড়া পিতার নাম : কালীপদ ধাড়া বাড়ির নং : n0086 বয়স : 63 লিঙ্গ : পুরুষ ফটো উপলব্ধ	CKN2060192	185 নাম : আল্পনা ধাড়া স্বামীর নাম : শৈলেন্দ্র নাথ ধাড়া বাড়ির নং : n0087 বয়স : 65 লিঙ্গ : মহিলা ফটো উপলব্ধ	CKN2060200	186 নাম : বিশ্বনাথ মাল পিতার নাম : ধ্বজাধারী মাল বাড়ির নং : nং৮৬ বয়স : 46 লিঙ্গ : পুরুষ ফটো উপলব্ধ	YCF2243442
187 নাম : বর্নালী মাল স্বামীর নাম : বিশ্বনাথ মাল বাড়ির নং : nং৮৬ বয়স : 36 লিঙ্গ : মহিলা ফটো উপলব্ধ	YCF2243434	188 নাম : সেখ নজরুল পিতার নাম : সেখ নূর মহম্মদ বাড়ির নং : 0000 বয়স : 25 লিঙ্গ : পুরুষ ফটো উপলব্ধ	YCF2140903	189 নাম : শুধাংশু প্রধান পিতার নাম : রাজেন প্রধান বাড়ির নং : n0081 বয়স : 66 লিঙ্গ : পুরুষ ফটো উপলব্ধ	WB/28/185/156482
190 নাম : বিজয় প্রধান পিতার নাম : শুধাংশু প্রধান বাড়ির নং : n0081 বয়স : 34 লিঙ্গ : পুরুষ ফটো উপলব্ধ	YCF1858307	191 নাম : দীপা প্রধান স্বামীর নাম : সুজয় প্রধান বাড়ির নং : এন0081 বয়স : 25 লিঙ্গ : মহিলা ফটো উপলব্ধ	YCF2272599	192 নাম : গীতা প্রধান স্বামীর নাম : শুধাংশু প্রধান বাড়ির নং : n0081 বয়স : 57 লিঙ্গ : মহিলা ফটো উপলব্ধ	WB/28/185/156616
193 নাম : অজয় প্রধান পিতার নাম : শুধাংশু প্রধান বাড়ির নং : n0081 বয়স : 38 লিঙ্গ : পুরুষ ফটো উপলব্ধ	YCF0450502	194 নাম : মামনি প্রধান স্বামীর নাম : অজয় প্রধান বাড়ির নং : n0081 বয়স : 30 লিঙ্গ : মহিলা ফটো উপলব্ধ	YCF1690312	195 নাম : তারকচন্দ্র পাঁজা পিতার নাম : শশধর পাঁজা বাড়ির নং : n0036 বয়স : 66 লিঙ্গ : পুরুষ ফটো উপলব্ধ	WB/28/185/156244
196 নাম : শান্তনু পাঁজা পিতার নাম : তারকচন্দ্র পাঁজা বাড়ির নং : n0036 বয়স : 45 লিঙ্গ : পুরুষ ফটো উপলব্ধ	CKN2060390	197 নাম : অতনু পাঁজা পিতার নাম : তারকচন্দ্র পাঁজা বাড়ির নং : n0036 বয়স : 43 লিঙ্গ : পুরুষ ফটো উপলব্ধ	CKN2060408	198 নাম : মুন্না পাঁজা স্বামীর নাম : অতনু পাঁজা বাড়ির নং : n0036 বয়স : 31 লিঙ্গ : মহিলা ফটো উপলব্ধ	YCF1690205
199 নাম : দিপালী পাঁজা স্বামীর নাম : তারক পাঁজা বাড়ির নং : n0036 বয়স : 61 লিঙ্গ : মহিলা ফটো উপলব্ধ	WB/28/185/156506	200 নাম : সীমা পাঁজা স্বামীর নাম : শান্তনু পাঁজা বাড়ির নং : n0036 বয়স : 34 লিঙ্গ : মহিলা ফটো উপলব্ধ	YCF1324136	201 নাম : সুধা পাঁজা স্বামীর নাম : সুশান্ত কুমার পাঁজা বাড়ির নং : n0037 বয়স : 44 লিঙ্গ : মহিলা ফটো উপলব্ধ	CKN1443050
202 নাম : তনুশ্রী পাঁজা স্বামীর নাম : সুনীল পাঁজা বাড়ির নং : n0037 বয়স : 43 লিঙ্গ : মহিলা ফটো উপলব্ধ	CKN2362507	203 নাম : সৌমেন পাঁজা পিতার নাম : উত্তম পাঁজা বাড়ির নং : n0038 বয়স : 30 লিঙ্গ : পুরুষ ফটো উপলব্ধ	YCF1690197	204 নাম : প্রশান্ত পাঁজা পিতার নাম : পরেশ পাঁজা বাড়ির নং : n0039 বয়স : 52 লিঙ্গ : পুরুষ ফটো উপলব্ধ	WB/28/185/156530
205 নাম : রেনুকা পাঁজা স্বামীর নাম : প্রশান্ত পাঁজা বাড়ির নং : n0039 বয়স : 50 লিঙ্গ : মহিলা ফটো উপলব্ধ	WB/28/185/156509	206 নাম : বিশ্বনাথ পাঁজা পিতার নাম : নন্দলাল পাঁজা বাড়ির নং : n0040 বয়স : 53 লিঙ্গ : পুরুষ ফটো উপলব্ধ	WB/28/185/156493	207 নাম : গোবিন্দ পাঁজা পিতার নাম : নন্দলাল পাঁজা বাড়ির নং : n0040 বয়স : 51 লিঙ্গ : পুরুষ ফটো উপলব্ধ	WB/28/185/156636
208 নাম : রুণী পাঁজা স্বামীর নাম : গোবিন্দ পাঁজা বাড়ির নং : n0040 বয়স : 44 লিঙ্গ : মহিলা ফটো উপলব্ধ	WB/28/192/357182	209 নাম : মৃত্যুঞ্জয় পাঁজা পিতার নাম : নন্দলাল পাঁজা বাড়ির নং : এন0000 বয়স : 51 লিঙ্গ : পুরুষ ফটো উপলব্ধ	YCF2431641	210 নাম : বনশ্রী পাঁজা স্বামীর নাম : মৃত্যুঞ্জয় পাঁজা বাড়ির নং : n0040 বয়স : 40 লিঙ্গ : মহিলা ফটো উপলব্ধ	YCF1453588

বিধানসভা নির্বাচনক্ষেত্রের নং, নাম : 198-তারকেশ্বর
ভাগ নং, নাম : 1-লক্ষরপুর-খ (পাঁজা, দাস ও পোড়েল পাড়া)

211	YCF1690288	নাম : সুভাষ চন্দ্র পাঁজা পিতার নাম: নন্দলাল পাঁজা বাড়ির নং : n0040 বয়স : 43 লিঙ্গ : পুরুষ	ফটো উপলব্ধ	212	CKN2362564	নাম : নিভাষ পাঁজা পিতার নাম: নন্দলাল পাঁজা বাড়ির নং : n0040 বয়স : 37 লিঙ্গ : পুরুষ	ফটো উপলব্ধ	213	WB/28/185/156175	নাম : শম্ভুনাথ পাঁজা পিতার নাম: সুধান্য পাঁজা বাড়ির নং : n0041 বয়স : 79 লিঙ্গ : পুরুষ	ফটো উপলব্ধ
214	CKN2060341	নাম : বন্দনা পাঁজা স্বামীর নাম: কালীপদ পাঁজা বাড়ির নং : n0041 বয়স : 44 লিঙ্গ : মহিলা	ফটো উপলব্ধ	215	WB/28/185/156081	নাম : শ্যামাপদ পাঁজা পিতার নাম: শম্ভুনাথ পাঁজা বাড়ির নং : n0041 বয়স : 49 লিঙ্গ : পুরুষ	ফটো উপলব্ধ	216	WB/28/185/156635	নাম : প্রফুল্ল পাঁজা পিতার নাম: পঞ্চানন পাঁজা বাড়ির নং : n0041 বয়স : 71 লিঙ্গ : পুরুষ	ফটো উপলব্ধ
217	CKN2060374	নাম : দিলীপ পাঁজা পিতার নাম: শম্ভু পাঁজা বাড়ির নং : n0041 বয়স : 47 লিঙ্গ : পুরুষ	ফটো উপলব্ধ	218	YCF1779230	নাম : টুম্পা পাঁজা স্বামীর নাম: দিলীপ পাঁজা বাড়ির নং : n0041 বয়স : 37 লিঙ্গ : মহিলা	ফটো উপলব্ধ	219	CKN2362556	নাম : শেফালী পাঁজা স্বামীর নাম: শ্যামপদ পাঁজা বাড়ির নং : n0041 বয়স : 40 লিঙ্গ : মহিলা	ফটো উপলব্ধ
220	WB/28/185/156915	নাম : মহাদেব পাঁজা পিতার নাম: সুধান্য পাঁজা বাড়ির নং : n0042 বয়স : 73 লিঙ্গ : পুরুষ	ফটো উপলব্ধ	221	CKN1442656	নাম : বিকাশ পাঁজা পিতার নাম: মহাদেব পাঁজা বাড়ির নং : n0042 বয়স : 44 লিঙ্গ : পুরুষ	ফটো উপলব্ধ	222	YCF1324276	নাম : শ্রীমতী মিতা পাঁজা স্বামীর নাম: বিকাশ পাঁজা বাড়ির নং : n0042 বয়স : 41 লিঙ্গ : মহিলা	ফটো উপলব্ধ
223	YCF1779222	নাম : মান্নি পাঁজা স্বামীর নাম: অরুণ পাঁজা বাড়ির নং : n0042 বয়স : 33 লিঙ্গ : মহিলা	ফটো উপলব্ধ	224	WB/28/185/156614	নাম : বন্দনা পাঁজা স্বামীর নাম: প্রফুল্ল পাঁজা বাড়ির নং : n0047 বয়স : 65 লিঙ্গ : মহিলা	ফটো উপলব্ধ	225	YCF2431666	নাম : কাশীনাথ পাঁজা পিতার নাম: পঞ্চানন পাঁজা বাড়ির নং : এন0000 বয়স : 58 লিঙ্গ : পুরুষ	ফটো উপলব্ধ
226	YCF2431658	নাম : পূর্ণিমা পাঁজা স্বামীর নাম: কাশীনাথ পাঁজা বাড়ির নং : এন0000 বয়স : 45 লিঙ্গ : মহিলা	ফটো উপলব্ধ	227	YCF1690270	নাম : শুভঙ্কর পাঁজা পিতার নাম: কাশীনাথ পাঁজা বাড়ির নং : n0048 বয়স : 31 লিঙ্গ : পুরুষ	ফটো উপলব্ধ	228	WB/28/185/156525	নাম : সরস্বতী পাঁজা স্বামীর নাম: রমনীকান্ত পাঁজা বাড়ির নং : n0049 বয়স : 67 লিঙ্গ : মহিলা	ফটো উপলব্ধ
229	YCF2431682	নাম : বাবলু পাঁজা পিতার নাম: রমনীকান্ত পাঁজা বাড়ির নং : এন0000 বয়স : 49 লিঙ্গ : পুরুষ	ফটো উপলব্ধ	230	CKN2362572	নাম : পুতুল পাঁজা স্বামীর নাম: বাবলু পাঁজা বাড়ির নং : এন0000 বয়স : 38 লিঙ্গ : মহিলা	ফটো উপলব্ধ	231	WB/28/185/156532	নাম : সমীর পাঁজা পিতার নাম: রমনীকান্ত পাঁজা বাড়ির নং : n0049 বয়স : 50 লিঙ্গ : পুরুষ	ফটো উপলব্ধ
232	YCF1324433	নাম : কবিতা পাঁজা স্বামীর নাম: সমীর পাঁজা বাড়ির নং : n0049 বয়স : 40 লিঙ্গ : মহিলা	ফটো উপলব্ধ	233	WB/28/185/156527	নাম : অশোক পাঁজা পিতার নাম: দিবাকর পাঁজা বাড়ির নং : n0050 বয়স : 67 লিঙ্গ : পুরুষ	ফটো উপলব্ধ	234	WB/28/185/156526	নাম : কল্পনা পাঁজা স্বামীর নাম: অশোক পাঁজা বাড়ির নং : n0050 বয়স : 61 লিঙ্গ : মহিলা	ফটো উপলব্ধ
235	YCF1324243	নাম : মৃণাল পাঁজা পিতার নাম: অশোক পাঁজা বাড়ির নং : n0050 বয়স : 40 লিঙ্গ : পুরুষ	ফটো উপলব্ধ	236	YCF1779271	নাম : মনিকা পাঁজা স্বামীর নাম: মৃণাল পাঁজা বাড়ির নং : n0050 বয়স : 30 লিঙ্গ : মহিলা	ফটো উপলব্ধ	237	CKN2297141	নাম : মীতা পাঁজা স্বামীর নাম: সুকুমার পাঁজা বাড়ির নং : এন0000 বয়স : 60 লিঙ্গ : মহিলা	ফটো উপলব্ধ
238	YCF1453596	নাম : মঞ্জু পাঁজা পিতার নাম: সুকুমার পাঁজা বাড়ির নং : n0051 বয়স : 39 লিঙ্গ : মহিলা	ফটো উপলব্ধ	239	YCF1779263	নাম : কাকুলী পাঁজা স্বামীর নাম: পিন্টু পাঁজা বাড়ির নং : n0051 বয়স : 34 লিঙ্গ : মহিলা	ফটো উপলব্ধ	240	WB/28/185/156608	নাম : রবীন পাঁজা পিতার নাম: পঞ্চানন পাঁজা বাড়ির নং : n0052 বয়স : 61 লিঙ্গ : পুরুষ	ফটো উপলব্ধ

বিধানসভা নির্বাচনক্ষেত্রের নং, নাম : 198-তারকেশ্বর
ভাগ নং, নাম : 1-লক্ষরপুর-খ (পাঁজা, দাস ও পোড়েল পাড়া)

241 নাম : জ্যোৎস্না পাঁজা স্বামীর নাম : রবীন পাঁজা বাড়ির নং : n0052 বয়স : 48 লিঙ্গ : মহিলা	CKN2060473 ফটো উপলব্ধ	242 নাম : বনমালী পাঁজা পিতার নাম : গোপাল পাঁজা বাড়ির নং : n0053 বয়স : 76 লিঙ্গ : পুরুষ	WB/28/185/156610 ফটো উপলব্ধ	243 নাম : নমিতা পাঁজা স্বামীর নাম : বনমালী পাঁজা বাড়ির নং : n0053 বয়স : 66 লিঙ্গ : মহিলা	WB/28/185/156281 ফটো উপলব্ধ
244 নাম : সুব্রত পাঁজা পিতার নাম : বনমালী পাঁজা বাড়ির নং : n0053 বয়স : 50 লিঙ্গ : পুরুষ	CKN2060218 ফটো উপলব্ধ	245 নাম : তনুশ্রী পাঁজা স্বামীর নাম : সুব্রত পাঁজা বাড়ির নং : n0053 বয়স : 41 লিঙ্গ : মহিলা	CKN2060226 ফটো উপলব্ধ	246 নাম : গনেশচন্দ্র পাঁজা পিতার নাম : গোপাল পাঁজা বাড়ির নং : এন0053 বয়স : 73 লিঙ্গ : পুরুষ	YCF2505428 ফটো উপলব্ধ
247 নাম : বর্গালী পাঁজা স্বামীর নাম : তপন পাঁজা বাড়ির নং : n0053 বয়স : 55 লিঙ্গ : মহিলা	CKN2297117 ফটো উপলব্ধ	248 নাম : স্বপন পাঁজা পিতার নাম : গোপাল পাঁজা বাড়ির নং : এন0000 বয়স : 53 লিঙ্গ : পুরুষ	YCF2431674 ফটো উপলব্ধ	249 নাম : অনুপ পাঁজা পিতার নাম : গোপাল পাঁজা বাড়ির নং : n0053 বয়স : 52 লিঙ্গ : পুরুষ	WB/28/185/156135 ফটো উপলব্ধ
250 নাম : তাপসী পাঁজা স্বামীর নাম : অনুপ পাঁজা বাড়ির নং : n0053 বয়স : 41 লিঙ্গ : মহিলা	CKN2060267 ফটো উপলব্ধ	251 নাম : অরুণ পাঁজা পিতার নাম : গোপাল পাঁজা বাড়ির নং : n0053 বয়স : 50 লিঙ্গ : পুরুষ	WB/28/185/156486 ফটো উপলব্ধ	252 নাম : সোমা পাঁজা স্বামীর নাম : অরুণ পাঁজা বাড়ির নং : n0053 বয়স : 35 লিঙ্গ : মহিলা	YCF1515295 ফটো উপলব্ধ
253 নাম : সুপ্রভাত পাঁজা পিতার নাম : গনেশ চন্দ্র পাঁজা বাড়ির নং : n0053 বয়স : 47 লিঙ্গ : পুরুষ	CKN1806801 ফটো উপলব্ধ	254 নাম : মঞ্জুশ্রী পাঁজা স্বামীর নাম : সুপ্রভাত পাঁজা বাড়ির নং : n0053 বয়স : 40 লিঙ্গ : মহিলা	YCF1324250 ফটো উপলব্ধ	255 নাম : জয়ন্তী সাঁতরা স্বামীর নাম : ধনঞ্জয় সাঁতরা বাড়ির নং : এন000 বয়স : 33 লিঙ্গ : মহিলা	YCF1598010 ফটো উপলব্ধ
256 নাম : অর্পণ পাঁজা পিতার নাম : সমীর পাঁজা বাড়ির নং : এন0049 বয়স : 22 লিঙ্গ : পুরুষ	YCF2337962 ফটো উপলব্ধ	257 নাম : প্রিয়া পাঁজা পিতার নাম : শ্যামাপদ পাঁজা বাড়ির নং : এন081 বয়স : 21 লিঙ্গ : মহিলা	YCF2400075 ফটো উপলব্ধ	258 নাম : শুভেন্দু পাঁজা পিতার নাম : গোবিন্দ পাঁজা বাড়ির নং : এন080 বয়স : 21 লিঙ্গ : পুরুষ	YCF2400158 ফটো উপলব্ধ
259 নাম : সুখমা পাঁজা স্বামীর নাম : স্বপন পাঁজা বাড়ির নং : n0053 বয়স : 44 লিঙ্গ : মহিলা	YCF1324441 ফটো উপলব্ধ	260 নাম : মধুমিতা পাঁজা স্বামীর নাম : দিলীপ কুমার পাঁজা বাড়ির নং : n0053 বয়স : 50 লিঙ্গ : মহিলা	CKN2060259 ফটো উপলব্ধ	261 নাম : সৌমি পাঁজা পিতার নাম : দিলীপ কুমার পাঁজা বাড়ির নং : N0053 বয়স : 24 লিঙ্গ : মহিলা	YCF2140663 ফটো উপলব্ধ
262 নাম : সুস্মিতা পাঁজা স্বামীর নাম : লিভাষ পাঁজা বাড়ির নং : N0040 বয়স : 23 লিঙ্গ : মহিলা	YCF2140689 ফটো উপলব্ধ	263 নাম : সুজাতা পাঁজা স্বামীর নাম : সোমেন পাঁজা বাড়ির নং : এন0008 বয়স : 25 লিঙ্গ : মহিলা	YCF2058857 ফটো উপলব্ধ	264 নাম : অরুণ পাঁজা পিতার নাম : মহাদেব পাঁজা বাড়ির নং : n0042 বয়স : 46 লিঙ্গ : পুরুষ	CKN1313949 ফটো উপলব্ধ
265 নাম : সংযুক্তা পাঁজা পিতার নাম : উত্তম পাঁজা বাড়ির নং : এন0008 বয়স : 25 লিঙ্গ : মহিলা	YCF2053429 ফটো উপলব্ধ	266 নাম : তপন কুমার পাঁজা পিতার নাম : গোপাল চন্দ্র পাঁজা বাড়ির নং : n0053 বয়স : 62 লিঙ্গ : পুরুষ	WB/28/185/156521 ফটো উপলব্ধ	267 নাম : রীনা পাঁজা স্বামীর নাম : উত্তম কুমার পাঁজা বাড়ির নং : n0038 বয়স : 49 লিঙ্গ : মহিলা	WB/28/185/156008 ফটো উপলব্ধ
268 নাম : উত্তম কুমার পাঁজা পিতার নাম : জয়দেব পাঁজা বাড়ির নং : n0038 বয়স : 60 লিঙ্গ : পুরুষ	WB/28/185/156009 ফটো উপলব্ধ	269 নাম : প্রতাপ চন্দ্র পাঁজা পিতার নাম : নন্দলাল পাঁজা বাড়ির নং : n0040 বয়স : 44 লিঙ্গ : পুরুষ	CKN2060432 ফটো উপলব্ধ	270 নাম : প্রতিমা পাঁজা স্বামীর নাম : সুভাষ চন্দ্র পাঁজা বাড়ির নং : n0040 বয়স : 29 লিঙ্গ : মহিলা	YCF1935907 ফটো উপলব্ধ



বিধানসভা নির্বাচনক্ষেত্রের নং, নাম : 198-তারকেশ্বর
ভাগ নং, নাম : 1-লক্ষরপুর-খ (পাঁজা, দাস ও পোড়েল পাড়া)

271	YCF2140648	ফটো উপলব্ধ	272	CKN2362598	ফটো উপলব্ধ	273	YCF2269835	ফটো উপলব্ধ
নাম : দিলীপ কুমার পাঁজা পিতার নাম: গোপাল চন্দ্র পাঁজা বাড়ির নং : N0053 বয়স : 58 লিঙ্গ : পুরুষ			নাম : পিন্টু পাঁজা পিতার নাম: সুকুমার পাঁজা বাড়ির নং : n0051 বয়স : 43 লিঙ্গ : পুরুষ			নাম : অনিতা পাঁজা পিতার নাম: কালীপদ পাঁজা বাড়ির নং : এন০০৪১ বয়স : 23 লিঙ্গ : মহিলা		
274	YCF2457190	ফটো উপলব্ধ	275	YCF2269850	ফটো উপলব্ধ	276	YCF1858273	ফটো উপলব্ধ
নাম : সুমন পাঁজা পিতার নাম: শ্যামাপদ পাঁজা বাড়ির নং : এন0041 বয়স : 20 লিঙ্গ : পুরুষ			নাম : সুনীল পাঁজা পিতার নাম: পরেশ পাঁজা বাড়ির নং : এন০০৩৭ বয়স : 47 লিঙ্গ : পুরুষ			নাম : সোমনাথ পাড়ই পিতার নাম: ভজহরি পাড়ই বাড়ির নং : n0095 বয়স : 28 লিঙ্গ : পুরুষ		
277	WB/28/185/192299	ফটো উপলব্ধ	278	WB/28/185/192140	ফটো উপলব্ধ	279	YCF1981315	ফটো উপলব্ধ
নাম : শিখা পাড়ই স্বামীর নাম: ভজহরি পাড়ই বাড়ির নং : n0094 বয়স : 52 লিঙ্গ : মহিলা			নাম : ভজহরি পাড়ই পিতার নাম: শিবরীম পাড়ই বাড়ির নং : n0095 বয়স : 58 লিঙ্গ : পুরুষ			নাম : মিতা পারদিয়া স্বামীর নাম: সুমন পারদিয়া বাড়ির নং : n0234 বয়স : 42 লিঙ্গ : মহিলা		
280	YCF2341071	ফটো উপলব্ধ	281	YCF2140952	ফটো উপলব্ধ	282	YCF2140986	ফটো উপলব্ধ
নাম : সুমন পারদিয়া পিতার নাম: জোহন পারদিয়া বাড়ির নং : এন0234 বয়স : 40 লিঙ্গ : পুরুষ			নাম : মৌসুমী পাল স্বামীর নাম: বাসুদেব পাল বাড়ির নং : ... বয়স : 37 লিঙ্গ : মহিলা			নাম : বাসুদেব পাল পিতার নাম: লেট কানাই পাল বাড়ির নং : ... বয়স : 42 লিঙ্গ : পুরুষ		
283	YCF0450379	ফটো উপলব্ধ	284	AYC1377662	ফটো উপলব্ধ	285	YCF2140614	ফটো উপলব্ধ
নাম : কার্তিক পোড়েল পিতার নাম: বিশ্বনাথ পোড়েল বাড়ির নং : n0004 বয়স : 37 লিঙ্গ : পুরুষ			নাম : রিম্পা পোড়েল স্বামীর নাম: গোপালচন্দ্র পোড়েল বাড়ির নং : নও ৮৩ বয়স : 34 লিঙ্গ : মহিলা			নাম : দীপঙ্কর পোড়েল পিতার নাম: অশোক পোড়েল বাড়ির নং : N0057 বয়স : 26 লিঙ্গ : পুরুষ		
286	YCF1324342	ফটো উপলব্ধ	287	YCF1324417	ফটো উপলব্ধ	288	YCF1935873	ফটো উপলব্ধ
নাম : সমর পোড়েল পিতার নাম: গোপিনাথ পোড়েল বাড়ির নং : n0058 বয়স : 42 লিঙ্গ : পুরুষ			নাম : অসীমা পোড়েল স্বামীর নাম: প্রভাত পোড়েল বাড়ির নং : n0083 বয়স : 35 লিঙ্গ : মহিলা			নাম : সঞ্জীব পোড়েল পিতার নাম: তাপস পোড়েল বাড়ির নং : n0057 বয়স : 27 লিঙ্গ : পুরুষ		
289	YCF1858299	ফটো উপলব্ধ	290	YCF1858257	ফটো উপলব্ধ	291	YCF1858232	ফটো উপলব্ধ
নাম : পূজা পোড়েল স্বামীর নাম: নির্মল পোড়েল বাড়ির নং : n0055 বয়স : 29 লিঙ্গ : মহিলা			নাম : শম্পা পোড়েল স্বামীর নাম: বিকাশ পোড়েল বাড়ির নং : n0004 বয়স : 28 লিঙ্গ : মহিলা			নাম : পরিমল পোড়েল পিতার নাম: মহাদেব পোড়েল বাড়ির নং : n0055 বয়স : 28 লিঙ্গ : পুরুষ		
292	YCF2140630	ফটো উপলব্ধ	293	YCF2269827	ফটো উপলব্ধ	294	YCF2307130	ফটো উপলব্ধ
নাম : সুজিত পোড়েল পিতার নাম: শ্যামল পোড়েল বাড়ির নং : N0168 বয়স : 24 লিঙ্গ : পুরুষ			নাম : পার্থ পোড়েল পিতার নাম: অমর পোড়েল বাড়ির নং : এন০০৫৮ বয়স : 23 লিঙ্গ : পুরুষ			নাম : বিমল পোড়েল পিতার নাম: মিঠু পোড়েল বাড়ির নং : এন0059 বয়স : 22 লিঙ্গ : পুরুষ		
295	YCF1515246	ফটো উপলব্ধ	296	YCF2141042	ফটো উপলব্ধ	297	CKN2061588	ফটো উপলব্ধ
নাম : অমিত পোড়েল পিতার নাম: সনৎ পোড়েল বাড়ির নং : 0000 বয়স : 33 লিঙ্গ : পুরুষ			নাম : গোপাল পোড়েল মায়ের নাম: স্বপন পোড়েল বাড়ির নং : 0000 বয়স : 25 লিঙ্গ : পুরুষ			নাম : প্রভাত পোড়েল পিতার নাম: জয়দেব পোড়েল বাড়ির নং : n0083 বয়স : 39 লিঙ্গ : পুরুষ		
298	WB/28/185/156322	ফটো উপলব্ধ	299	WB/28/185/156150	ফটো উপলব্ধ	300	YCF1690163	ফটো উপলব্ধ
নাম : বিশ্বনাথ পোড়েল পিতার নাম: নিকুঞ্জবিহারী পোড়েল বাড়ির নং : n0004 বয়স : 63 লিঙ্গ : পুরুষ			নাম : লক্ষীরানী পোড়েল স্বামীর নাম: বিশ্বনাথ পোড়েল বাড়ির নং : n0004 বয়স : 55 লিঙ্গ : মহিলা			নাম : মিঠু পোড়েল স্বামীর নাম: কার্তিক পোড়েল বাড়ির নং : n0004 বয়স : 32 লিঙ্গ : মহিলা		



বিধানসভা নির্বাচনক্ষেত্রের নং, নাম : 198-তারকেশ্বর
ভাগ নং, নাম : 1-লক্ষরপুর-খ (পাঁজা, দাস ও পোড়েল পাড়া)

301	YCF1598002	নাম : বিকাশ পোড়েল পিতার নাম: বিশ্বনাথ পোড়েল বাড়ির নং : n0004 বয়স : 31 লিঙ্গ : পুরুষ	ফটো উপলব্ধ	302	CKN2060556	নাম : স্বপ্না পোড়েল স্বামীর নাম: উৎপল পোড়েল বাড়ির নং : n0004 বয়স : 47 লিঙ্গ : মহিলা	ফটো উপলব্ধ	303	WB/28/185/156406	নাম : মহাদেব পোড়েল পিতার নাম: বলাই চন্দ্র পোড়েল বাড়ির নং : n0055 বয়স : 63 লিঙ্গ : পুরুষ	ফটো উপলব্ধ
304	WB/28/185/156421	নাম : প্রতিমা পোড়েল স্বামীর নাম: মহাদেব পোড়েল বাড়ির নং : n0055 বয়স : 56 লিঙ্গ : মহিলা	ফটো উপলব্ধ	305	YCF1597947	নাম : নির্মল পোড়েল পিতার নাম: মহাদেব পোড়েল বাড়ির নং : n0055 বয়স : 32 লিঙ্গ : পুরুষ	ফটো উপলব্ধ	306	WB/28/185/156094	নাম : শ্যাম সূন্দর পোড়েল পিতার নাম: বলাই চন্দ্র পোড়েল বাড়ির নং : n0056 বয়স : 61 লিঙ্গ : পুরুষ	ফটো উপলব্ধ
307	WB/28/185/156414	নাম : স্বর্ণা পোড়েল স্বামীর নাম: শ্যামসুন্দর পোড়েল বাড়ির নং : n0056 বয়স : 56 লিঙ্গ : মহিলা	ফটো উপলব্ধ	308	YCF1324169	নাম : কৌশিক পোড়েল পিতার নাম: শ্যামসুন্দর পোড়েল বাড়ির নং : n0056 বয়স : 37 লিঙ্গ : পুরুষ	ফটো উপলব্ধ	309	YCF1779297	নাম : প্রিয়ান্বিতা পোড়েল স্বামীর নাম: কৌশিক পোড়েল বাড়ির নং : n0056 বয়স : 32 লিঙ্গ : মহিলা	ফটো উপলব্ধ
310	WB/28/185/156503	নাম : অশোক পোড়েল পিতার নাম: মদন পোড়েল বাড়ির নং : n0057 বয়স : 53 লিঙ্গ : পুরুষ	ফটো উপলব্ধ	311	WB/28/185/156655	নাম : শুকতারি পোড়েল স্বামীর নাম: অশোক পোড়েল বাড়ির নং : n0057 বয়স : 49 লিঙ্গ : মহিলা	ফটো উপলব্ধ	312	WB/28/185/156511	নাম : তাপস পোড়েল পিতার নাম: মদন পোড়েল বাড়ির নং : n0057 বয়স : 51 লিঙ্গ : পুরুষ	ফটো উপলব্ধ
313	CKN2060523	নাম : আল্পনা পোড়েল স্বামীর নাম: তাপস পোড়েল বাড়ির নং : n0057 বয়স : 47 লিঙ্গ : মহিলা	ফটো উপলব্ধ	314	WB/28/185/156942	নাম : অষ্ট পোড়েল পিতার নাম: মদন পোড়েল বাড়ির নং : n0057 বয়স : 49 লিঙ্গ : পুরুষ	ফটো উপলব্ধ	315	YCF1453364	নাম : কেট পোড়েল পিতার নাম: মদন পোড়েল বাড়ির নং : n0057 বয়স : 47 লিঙ্গ : পুরুষ	ফটো উপলব্ধ
316	YCF1597939	নাম : কাজল পোড়েল স্বামীর নাম: কেট পোড়েল বাড়ির নং : n0057 বয়স : 41 লিঙ্গ : মহিলা	ফটো উপলব্ধ	317	YCF0450320	নাম : কার্তিক চন্দ্র পোড়েল পিতার নাম: মদন পোড়েল বাড়ির নং : n0057 বয়স : 39 লিঙ্গ : পুরুষ	ফটো উপলব্ধ	318	YCF1779248	নাম : কবিতা পোড়েল স্বামীর নাম: অষ্ট পোড়েল বাড়ির নং : n0057 বয়স : 37 লিঙ্গ : মহিলা	ফটো উপলব্ধ
319	YCF1779255	নাম : মামনি পোড়েল স্বামীর নাম: কার্তিক চন্দ্র পোড়েল বাড়ির নং : n0057 বয়স : 33 লিঙ্গ : মহিলা	ফটো উপলব্ধ	320	YCF2297067	নাম : অমর পোড়েল পিতার নাম: গোপীনাথ পোড়েল বাড়ির নং : n0058 বয়স : 49 লিঙ্গ : পুরুষ	ফটো উপলব্ধ	321	CKN2060515	নাম : মিতু পোড়েল স্বামীর নাম: অমর পোড়েল বাড়ির নং : n0058 বয়স : 42 লিঙ্গ : মহিলা	ফটো উপলব্ধ
322	YCF1597996	নাম : ছবি পোড়েল স্বামীর নাম: অমর পোড়েল বাড়ির নং : n0058 বয়স : 31 লিঙ্গ : মহিলা	ফটো উপলব্ধ	323	YCF2297059	নাম : কনিকা পোড়েল পিতার নাম: নরেন্দ্র পোড়েল বাড়ির নং : n0059 বয়স : 50 লিঙ্গ : মহিলা	ফটো উপলব্ধ	324	YCF1324201	নাম : মিতু পোড়েল স্বামীর নাম: বিপ্লব পোড়েল বাড়ির নং : এন000 বয়স : 43 লিঙ্গ : মহিলা	ফটো উপলব্ধ
325	WB/28/185/156083	নাম : নিতা পোড়েল স্বামীর নাম: জয়দেব পোড়েল বাড়ির নং : n0083 বয়স : 44 লিঙ্গ : মহিলা	ফটো উপলব্ধ	326	CKN2061570	নাম : গোপাল চন্দ্র পোড়েল পিতার নাম: জয়দেব পোড়েল বাড়ির নং : n0083 বয়স : 42 লিঙ্গ : পুরুষ	ফটো উপলব্ধ	327	YCF1597988	নাম : বিশ্বরঞ্জন বাগ পিতার নাম: নিরঞ্জন বাগ বাড়ির নং : n0083 বয়স : 32 লিঙ্গ : পুরুষ	ফটো উপলব্ধ
328	YCF1981414	নাম : রেবতী বাগ স্বামীর নাম: রাজু বাগ বাড়ির নং : n0246 বয়স : 36 লিঙ্গ : মহিলা	ফটো উপলব্ধ	329	YCF1935881	নাম : রমনদিপ বাগ পিতার নাম: তরুণ কান্তি বাগ বাড়ির নং : n0150 বয়স : 28 লিঙ্গ : পুরুষ	ফটো উপলব্ধ	330	YCF1935949	নাম : রাতুল বাগ পিতার নাম: বরুণ বাগ বাড়ির নং : n0150 বয়স : 28 লিঙ্গ : পুরুষ	ফটো উপলব্ধ

331	YCF2488088	নাম : ভবানী বাগ স্বামীর নাম: শ্রীকান্ত বাগ বাড়ির নং : n0082 বয়স : 62 লিঙ্গ : মহিলা	ফটো উপলব্ধ	332	YCF1324466	নাম : শিবশংকর বাগ পিতার নাম: শ্রীকান্ত বাগ বাড়ির নং : n0082 বয়স : 34 লিঙ্গ : পুরুষ	ফটো উপলব্ধ	333	YCF2288892	নাম : বসুমতী বাড়ুই স্বামীর নাম: সুবল বাড়ুই বাড়ির নং : n0080 বয়স : 78 লিঙ্গ : মহিলা	ফটো উপলব্ধ
334	YCF1779594	নাম : কৌশিক বাড়ুই পিতার নাম: রাজকুমার বাড়ুই বাড়ির নং : n0190 বয়স : 30 লিঙ্গ : পুরুষ	ফটো উপলব্ধ	335	YCF1245919	নাম : প্রশান্ত বাড়ুই পিতার নাম: সুবল বাড়ুই বাড়ির নং : n0080 বয়স : 39 লিঙ্গ : পুরুষ	ফটো উপলব্ধ	336	YCF1690262	নাম : জ্যোৎস্না বাড়ুই স্বামীর নাম: প্রশান্ত বাড়ুই বাড়ির নং : n0080 বয়স : 33 লিঙ্গ : মহিলা	ফটো উপলব্ধ
337	YCF2140580	নাম : সুদীপ্ত বারিক পিতার নাম: অসিত বারিক বাড়ির নং : নং 201 বয়স : 24 লিঙ্গ : পুরুষ	ফটো উপলব্ধ	338	YCF2341089	নাম : নিত্যানন্দ মন্ডল পিতার নাম: মনোরঞ্জন মন্ডল বাড়ির নং : এন0067 বয়স : 26 লিঙ্গ : পুরুষ	ফটো উপলব্ধ	339	YCF2341030	নাম : রাখি মন্ডল স্বামীর নাম: সুরজিত মন্ডল বাড়ির নং : এন0090 বয়স : 26 লিঙ্গ : মহিলা	ফটো উপলব্ধ
340	YCF1935790	নাম : সঞ্জয় মণ্ডল পিতার নাম: জটাই মণ্ডল বাড়ির নং : n0064 বয়স : 27 লিঙ্গ : পুরুষ	ফটো উপলব্ধ	341	WB/28/192/513317	নাম : বর্নালী মন্ডল স্বামীর নাম: সাধন মন্ডল বাড়ির নং : 090 বয়স : 54 লিঙ্গ : মহিলা	ফটো উপলব্ধ	342	YCF1858240	নাম : সুরজিত মন্ডল পিতার নাম: সাধন মন্ডল বাড়ির নং : n0090 বয়স : 29 লিঙ্গ : পুরুষ	ফটো উপলব্ধ
343	WB/28/185/156602	নাম : গোপাল মণ্ডল পিতার নাম: বসন মণ্ডল বাড়ির নং : n0054 বয়স : 79 লিঙ্গ : পুরুষ	ফটো উপলব্ধ	344	WB/28/185/156559	নাম : কাননবালা মণ্ডল স্বামীর নাম: গোপাল মণ্ডল বাড়ির নং : n0054 বয়স : 67 লিঙ্গ : মহিলা	ফটো উপলব্ধ	345	WB/28/185/156928	নাম : কাজল মণ্ডল পিতার নাম: গোপাল মণ্ডল বাড়ির নং : n0054 বয়স : 50 লিঙ্গ : পুরুষ	ফটো উপলব্ধ
346	WB/28/185/156021	নাম : তারাপদ মণ্ডল পিতার নাম: সুন্দর মণ্ডল বাড়ির নং : n0062 বয়স : 64 লিঙ্গ : পুরুষ	ফটো উপলব্ধ	347	WB/28/185/156275	নাম : মালতী মণ্ডল স্বামীর নাম: তারাপদ মণ্ডল বাড়ির নং : n0062 বয়স : 57 লিঙ্গ : মহিলা	ফটো উপলব্ধ	348	YCF1690155	নাম : বাবলু মন্ডল পিতার নাম: মনোরঞ্জন মন্ডল বাড়ির নং : n0062 বয়স : 45 লিঙ্গ : পুরুষ	ফটো উপলব্ধ
349	YCF1453380	নাম : অর্জুন মন্ডল পিতার নাম: তারাপদ মন্ডল বাড়ির নং : n0062 বয়স : 39 লিঙ্গ : পুরুষ	ফটো উপলব্ধ	350	YCF2430197	নাম : কৌশল্যা মন্ডল স্বামীর নাম: জটাই মন্ডল বাড়ির নং : n0064 বয়স : 48 লিঙ্গ : মহিলা	ফটো উপলব্ধ	351	WB/28/185/156235	নাম : মনোরঞ্জন মণ্ডল পিতার নাম: সাধু মণ্ডল বাড়ির নং : n0067 বয়স : 68 লিঙ্গ : পুরুষ	ফটো উপলব্ধ
352	WB/28/185/156237	নাম : রাখা মণ্ডল স্বামীর নাম: মনোরঞ্জন মণ্ডল বাড়ির নং : n0067 বয়স : 59 লিঙ্গ : মহিলা	ফটো উপলব্ধ	353	WB/28/192/513220	নাম : সাধন মণ্ডল পিতার নাম: মনোরঞ্জন মণ্ডল বাড়ির নং : n0090 বয়স : 49 লিঙ্গ : পুরুষ	ফটো উপলব্ধ	354	WB/28/185/156252	নাম : নীলা মণ্ডল স্বামীর নাম: সুশীল মণ্ডল বাড়ির নং : n0079 বয়স : 79 লিঙ্গ : মহিলা	ফটো উপলব্ধ
355	YCF1324391	নাম : বিষ্ণু বাইন পিতার নাম: বিপিন বাইন বাড়ির নং : n0079 বয়স : 58 লিঙ্গ : পুরুষ	ফটো উপলব্ধ	356	YCF0450551	নাম : সবিতা বাইন স্বামীর নাম: বিষ্ণু বাইন বাড়ির নং : n0079 বয়স : 47 লিঙ্গ : মহিলা	ফটো উপলব্ধ	357	YCF1453554	নাম : রাজু রায় পিতার নাম: নিমাই রায় বাড়ির নং : n0079 বয়স : 41 লিঙ্গ : পুরুষ	ফটো উপলব্ধ
358	YCF1453547	নাম : দিপালী রায় স্বামীর নাম: রাজু রায় বাড়ির নং : n0079 বয়স : 36 লিঙ্গ : মহিলা	ফটো উপলব্ধ	359	WB/28/185/156315	নাম : যমুনা মুণ্ডা স্বামীর নাম: বিশু মুণ্ডা বাড়ির নং : n0066 বয়স : 78 লিঙ্গ : মহিলা	ফটো উপলব্ধ	360	YCF0450742	নাম : রাম মুণ্ডা পিতার নাম: বীরশু মুণ্ডা বাড়ির নং : n0066 বয়স : 42 লিঙ্গ : পুরুষ	ফটো উপলব্ধ



বিধানসভা নির্বাচনক্ষেত্রের নং, নাম : 198-তারকেশ্বর
ভাগ নং, নাম : 1-লক্ষরপুর-খ (পাঁজা, দাস ও পোড়েল পাড়া)

361	YCF1597905	নাম : মিনুতি মালিক স্বামীর নাম: প্রভাত মালিক বাড়ির নং : n0066 বয়স : 42 লিঙ্গ : মহিলা	ফটো উপলব্ধ	362	YCF1245927	নাম : বাসন্তী মুন্ডা স্বামীর নাম: রাম মুন্ডা বাড়ির নং : n0066 বয়স : 38 লিঙ্গ : মহিলা	ফটো উপলব্ধ	363	YCF1690304	নাম : লক্ষন মুন্ডা পিতার নাম: বিশ্বনাথ মুন্ডা বাড়ির নং : n0066 বয়স : 35 লিঙ্গ : পুরুষ	ফটো উপলব্ধ
364	YCF1935766	নাম : অচিন্ত্য মালিক পিতার নাম: প্রভাত মালিক বাড়ির নং : নং বয়স : 27 লিঙ্গ : পুরুষ	ফটো উপলব্ধ	365	YCF1981380	নাম : চঞ্চলা মন্ডল স্বামীর নাম: বাবলু মন্ডল বাড়ির নং : n0241 বয়স : 40 লিঙ্গ : মহিলা	ফটো উপলব্ধ	366	YCF2141208	নাম : অষ্টমী মন্ডল স্বামীর নাম: সুরোজিৎ মন্ডল বাড়ির নং : এন0198 বয়স : 26 লিঙ্গ : মহিলা	ফটো উপলব্ধ
367	YCF2140754	নাম : প্রিয়াকা মন্ডল স্বামীর নাম: রাজু মন্ডল বাড়ির নং : 00 বয়স : 27 লিঙ্গ : মহিলা	ফটো উপলব্ধ	368	YCF2269819	নাম : লিজা মাইতি পিতার নাম: জগন্নাথ মাইতি বাড়ির নং : এন01৯২ বয়স : 23 লিঙ্গ : মহিলা	ফটো উপলব্ধ	369	YCF1616747	নাম : চৈতালী মাজি পিতার নাম: নিতাই মাজি বাড়ির নং : n0249 বয়স : 37 লিঙ্গ : মহিলা	ফটো উপলব্ধ
370	CKN2060580	নাম : বৈদ্যনাথ মাজি পিতার নাম: ভোলানাথ মাজি বাড়ির নং : n0069 বয়স : 73 লিঙ্গ : পুরুষ	ফটো উপলব্ধ	371	CKN2060598	নাম : মদনমোহন মান পিতার নাম: মনসারাম মান বাড়ির নং : নক্ষরপুর বয়স : 66 লিঙ্গ : পুরুষ	ফটো উপলব্ধ	372	YCF2556785	নাম : লক্ষ্মী মান স্বামীর নাম: মদনমোহন মান বাড়ির নং : n0076 বয়স : 56 লিঙ্গ : মহিলা	ফটো উপলব্ধ
373	CKN2061596	নাম : প্রনব কুমার মান পিতার নাম: মদনমোহন মান বাড়ির নং : n0076 বয়স : 40 লিঙ্গ : পুরুষ	ফটো উপলব্ধ	374	SNV1651660	নাম : সোমা মান স্বামীর নাম: প্রনবকুমার মন বাড়ির নং : n0225 বয়স : 31 লিঙ্গ : মহিলা	ফটো উপলব্ধ	375	YCF2053791	নাম : মিলন মালিক পিতার নাম: জগন্নাথ মালিক বাড়ির নং : এন0৭৫ বয়স : 29 লিঙ্গ : পুরুষ	ফটো উপলব্ধ
376	YCF2400174	নাম : প্রিয়া মালিক স্বামীর নাম: সঞ্জয় মালিক বাড়ির নং : এন1৫৪ বয়স : 27 লিঙ্গ : মহিলা	ফটো উপলব্ধ	377	YCF1935915	নাম : প্রবীর মালিক পিতার নাম: বাদল মালিক বাড়ির নং : n0165 বয়স : 29 লিঙ্গ : পুরুষ	ফটো উপলব্ধ	378	YCF2053825	নাম : তপতী হাজরা স্বামীর নাম: সন্দীপ হাজরা বাড়ির নং : এন000 বয়স : 25 লিঙ্গ : মহিলা	ফটো উপলব্ধ
379	WB/28/185/156276	নাম : গীতারানী মালিক স্বামীর নাম: বিমল মালিক বাড়ির নং : n0075 বয়স : 76 লিঙ্গ : মহিলা	ফটো উপলব্ধ	380	WB/28/185/156459	নাম : জগন্নাথ মালিক পিতার নাম: বিমল মালিক বাড়ির নং : n0075 বয়স : 54 লিঙ্গ : পুরুষ	ফটো উপলব্ধ	381	WB/28/185/156386	নাম : মানসী মালিক স্বামীর নাম: জগন্নাথ মালিক বাড়ির নং : n0075 বয়স : 49 লিঙ্গ : মহিলা	ফটো উপলব্ধ
382	YCF1779321	নাম : অতনু মালিক পিতার নাম: জগন্নাথ মালিক বাড়ির নং : n0075 বয়স : 33 লিঙ্গ : পুরুষ	ফটো উপলব্ধ	383	YCF1779313	নাম : তনুশ্রী মালিক স্বামীর নাম: অতনু মালিক বাড়ির নং : n0075 বয়স : 33 লিঙ্গ : মহিলা	ফটো উপলব্ধ	384	YCF1324318	নাম : সান্ত্বনা মন্ডল স্বামীর নাম: রতন মন্ডল বাড়ির নং : n0075 বয়স : 46 লিঙ্গ : মহিলা	ফটো উপলব্ধ
385	YCF2140887	নাম : টুম্পা মিত্র স্বামীর নাম: রাজকুমার মিত্র বাড়ির নং : 0000 বয়স : 25 লিঙ্গ : মহিলা	ফটো উপলব্ধ	386	YCF1935758	নাম : পলাশ রায় পিতার নাম: সতীশ রায় বাড়ির নং : n0068 বয়স : 27 লিঙ্গ : পুরুষ	ফটো উপলব্ধ	387	CKN0270686	নাম : সতীশ রায় পিতার নাম: সুধীর রায় বাড়ির নং : n0068 বয়স : 56 লিঙ্গ : পুরুষ	ফটো উপলব্ধ
388	WB/28/185/156236	নাম : সন্ধ্যা রায় স্বামীর নাম: সতীশ রায় বাড়ির নং : n0068 বয়স : 51 লিঙ্গ : মহিলা	ফটো উপলব্ধ	389	WB/28/185/156211	নাম : লতা সর্দার স্বামীর নাম: রোহিনী সর্দার বাড়ির নং : n0065 বয়স : 60 লিঙ্গ : মহিলা	ফটো উপলব্ধ	390	YCF1690221	নাম : রুপচাঁদ সর্দার পিতার নাম: রোহিনী সর্দার বাড়ির নং : n0065 বয়স : 30 লিঙ্গ : পুরুষ	ফটো উপলব্ধ



বিধানসভা নির্বাচনক্ষেত্রের নং, নাম : 198-তারকেশ্বর
ভাগ নং, নাম : 1-লক্ষরপুর-খ (পাঁজা, দাস ও পোড়েল পাড়া)

391 নাম : অক্ষিত সাউ পিতার নাম: শঙ্কর সাউ বাড়ির নং : 0000 বয়স : 24 লিঙ্গ : মহিলা	YCF2141141 ফটো উপলব্ধ	392 নাম : ললিত সাউ পিতার নাম: মহেশ্বর সাউ বাড়ির নং : শাউ ভিলা বয়স : 42 লিঙ্গ : পুরুষ	CKN2363810 ফটো উপলব্ধ	393 নাম : জ্যোতি সাউ স্বামীর নাম: ললিত সাউ বাড়ির নং : শাহ ভিলা বয়স : 34 লিঙ্গ : মহিলা	XHJ0674408 ফটো উপলব্ধ
394 নাম : পল্লবী সাঁতরা স্বামীর নাম: উজ্জ্বল সাঁতরা বাড়ির নং : N0163 বয়স : 28 লিঙ্গ : মহিলা	YCF2140572 ফটো উপলব্ধ	395 নাম : আশীষ সাঁতরা পিতার নাম: দিলীপ সাঁতরা বাড়ির নং : N0166 বয়স : 24 লিঙ্গ : পুরুষ	YCF2140523 ফটো উপলব্ধ	396 নাম : স্বরূপ সাঁতরা পিতার নাম: তপন সাঁতরা বাড়ির নং : এন০১৪৪ বয়স : 25 লিঙ্গ : পুরুষ	YCF2053627 ফটো উপলব্ধ
397 নাম : রুপরাজ সাঁতরা পিতার নাম: সনাতন সাঁতরা বাড়ির নং : এন২০৬ বয়স : 21 লিঙ্গ : পুরুষ	YCF2399723 ফটো উপলব্ধ	398 নাম : পুতুল সাঁতরা স্বামীর নাম: অভিজিৎ সাঁতরা বাড়ির নং : এন0145 বয়স : 34 লিঙ্গ : মহিলা	NRZ1563642 ফটো উপলব্ধ	399 নাম : সারি সাঁতরা স্বামীর নাম: সুরজ সাঁতরা বাড়ির নং : এন0144 বয়স : 23 লিঙ্গ : মহিলা	YCF2342004 ফটো উপলব্ধ
400 নাম : সুমিত্রা সাঁতরা স্বামীর নাম: কার্তিক সাঁতরা বাড়ির নং : এন0163 বয়স : 53 লিঙ্গ : মহিলা	MXF0818914 ফটো উপলব্ধ	401 নাম : সোমিতা সাঁতরা পিতার নাম: সনাতন সাঁতরা বাড়ির নং : এন২০৬ বয়স : 22 লিঙ্গ : মহিলা	YCF2399772 ফটো উপলব্ধ	402 নাম : সুদীপ সাঁতরা পিতার নাম: বেচুরাম সাঁতরা বাড়ির নং : এন১৪৩ বয়স : 21 লিঙ্গ : পুরুষ	YCF2399699 ফটো উপলব্ধ
403 নাম : প্রিয়ান্বিতা সাঁতরা স্বামীর নাম: সঞ্জীব সাঁতরা বাড়ির নং : এন০১৭০ বয়স : 25 লিঙ্গ : মহিলা	YCF2053585 ফটো উপলব্ধ	404 নাম : সন্দ্যা সাঁতরা স্বামীর নাম: পাঁচু সাঁতরা বাড়ির নং : এন000 বয়স : 31 লিঙ্গ : মহিলা	YCF1858323 ফটো উপলব্ধ	405 নাম : বিমল সাঁতরা পিতার নাম: রবীন সাঁতরা বাড়ির নং : 0000 বয়স : 26 লিঙ্গ : পুরুষ	YCF1981356 ফটো উপলব্ধ
406 নাম : দীপ্তি সাঁতরা স্বামীর নাম: অনুপ সাঁতরা বাড়ির নং : 0000 বয়স : 24 লিঙ্গ : মহিলা	YCF2141224 ফটো উপলব্ধ	407 নাম : মোনালিসা সানকী স্বামীর নাম: সুদীপ্ত সানকী বাড়ির নং : এন০০৪৬ বয়স : 22 লিঙ্গ : মহিলা	YCF2315125 ফটো উপলব্ধ	408 নাম : পরিকারী সাঁতরা স্বামীর নাম: বাসুদেব সাঁতরা বাড়ির নং : n0071 বয়স : 76 লিঙ্গ : মহিলা	WB/28/185/156382 ফটো উপলব্ধ
409 নাম : চন্ডিচরন দোলুই পিতার নাম: সত্যচরন দোলুই বাড়ির নং : n0071 বয়স : 68 লিঙ্গ : পুরুষ	WB/28/185/156358 ফটো উপলব্ধ	410 নাম : লক্ষী দোলুই স্বামীর নাম: চন্ডিচরন দোলুই বাড়ির নং : n0071 বয়স : 57 লিঙ্গ : মহিলা	WB/28/185/156100 ফটো উপলব্ধ	411 নাম : সোমা দোলুই স্বামীর নাম: শ্রীমন্ত দোলুই বাড়ির নং : n0071 বয়স : 39 লিঙ্গ : মহিলা	YCF1324383 ফটো উপলব্ধ
412 নাম : শ্রীমন্ত দোলুই পিতার নাম: চন্ডিচরন দোলুই বাড়ির নং : n0071 বয়স : 39 লিঙ্গ : পুরুষ	CKN2250744 ফটো উপলব্ধ	413 নাম : লক্ষী সাঁতরা স্বামীর নাম: রাম সাঁতরা বাড়ির নং : n0063 বয়স : 58 লিঙ্গ : মহিলা	WB/28/185/156099 ফটো উপলব্ধ	414 নাম : সুব্রত সাঁতরা পিতার নাম: রামপদ সাঁতরা বাড়ির নং : n0063 বয়স : 32 লিঙ্গ : পুরুষ	YCF1597954 ফটো উপলব্ধ
415 নাম : পারুল সাঁতরা স্বামীর নাম: লক্ষীকান্ত সাঁতরা বাড়ির নং : n0070 বয়স : 58 লিঙ্গ : মহিলা	WB/28/185/156528 ফটো উপলব্ধ	416 নাম : চামেলী সাঁতরা স্বামীর নাম: সনাতন সাঁতরা বাড়ির নং : n0070 বয়স : 44 লিঙ্গ : মহিলা	CKN2060630 ফটো উপলব্ধ	417 নাম : বলরাম সাঁতরা পিতার নাম: বিষ্ণু সাঁতরা বাড়ির নং : n0072 বয়স : 55 লিঙ্গ : পুরুষ	WB/28/185/156520 ফটো উপলব্ধ
418 নাম : অঞ্জলী সাঁতরা স্বামীর নাম: বলরাম সাঁতরা বাড়ির নং : n0072 বয়স : 49 লিঙ্গ : মহিলা	WB/28/185/156102 ফটো উপলব্ধ	419 নাম : পাঁচু সাঁতরা পিতার নাম: বলরাম সাঁতরা বাড়ির নং : n0072 বয়স : 33 লিঙ্গ : পুরুষ	YCF1515238 ফটো উপলব্ধ	420 নাম : ধনঞ্জয় সাঁতরা পিতার নাম: মনসারাম সাঁতরা বাড়ির নং : এন00 বয়স : 38 লিঙ্গ : পুরুষ	CKN2362606 ফটো উপলব্ধ



বিধানসভা নির্বাচনক্ষেত্রের নং, নাম : 198-তারকেশ্বর
ভাগ নং, নাম : 1-লক্ষরপুর-খ (পাঁজা, দাস ও পোড়েল পাড়া)

421 নাম : কেনারাম সাঁতরা পিতার নাম: মনসারাম সাঁতরা বাড়ির নং : n0073 বয়স : 37 লিঙ্গ : পুরুষ	YCF0450866 ফটো উপলব্ধ	422 নাম : পূর্ণিমা সাঁতরা স্বামীর নাম: কেনারাম সাঁতরা বাড়ির নং : এ০০৭৩ বয়স : 40 লিঙ্গ : মহিলা	YCF1324334 ফটো উপলব্ধ	423 নাম : টুকসোনা সাঁতরা স্বামীর নাম: লক্ষন সাঁতরা বাড়ির নং : n0074 বয়স : 56 লিঙ্গ : মহিলা	WB/28/185/156384 ফটো উপলব্ধ
424 নাম : কৃষ্ণ সাঁতরা পিতার নাম: লক্ষন সাঁতরা বাড়ির নং : n0074 বয়স : 31 লিঙ্গ : পুরুষ	YCF1597921 ফটো উপলব্ধ	425 নাম : পৌতম সাঁতরা পিতার নাম: লক্ষনচন্দ্র সাঁতরা বাড়ির নং : n0074 বয়স : 34 লিঙ্গ : পুরুষ	YCF1324144 ফটো উপলব্ধ	426 নাম : অপর্ণা সাঁতরা স্বামীর নাম: নব কুমার সাঁতরা বাড়ির নং : n0214 বয়স : 44 লিঙ্গ : মহিলা	CKN2041424 ফটো উপলব্ধ
427 নাম : মোমিতা সাঁতার স্বামীর নাম: লক্ষী সাঁতার বাড়ির নং : n0247 বয়স : 36 লিঙ্গ : মহিলা	YCF1981422 ফটো উপলব্ধ	428 নাম : সুদীপ্ত সানকী পিতার নাম: বুদ্ধদেব সানকী বাড়ির নং : n0046 বয়স : 28 লিঙ্গ : পুরুষ	YCF1858281 ফটো উপলব্ধ	429 নাম : মাধবী সানকি স্বামীর নাম: বিশ্বনাথ সানকি বাড়ির নং : n0044 বয়স : 56 লিঙ্গ : মহিলা	WB/28/185/156439 ফটো উপলব্ধ
430 নাম : শম্পা সানকী স্বামীর নাম: সুমন্ত সানকী বাড়ির নং : নং৪৫ বয়স : 27 লিঙ্গ : মহিলা	YCF1940741 ফটো উপলব্ধ	431 নাম : মনিকা সানকী স্বামীর নাম: দেবব্রত সানকী বাড়ির নং : এন0044 বয়স : 28 লিঙ্গ : মহিলা	AYC1982511 ফটো উপলব্ধ	432 নাম : মোটুসী সানকী স্বামীর নাম: সৌরভ সানকী বাড়ির নং : নং৪৫ বয়স : 32 লিঙ্গ : মহিলা	YCF1634526 ফটো উপলব্ধ
433 নাম : কাশীনাথ সানকি পিতার নাম: জগবন্ধু সানকি বাড়ির নং : গ্রাম নস্করপুর বয়স : 61 লিঙ্গ : পুরুষ	YCF2489136 ফটো উপলব্ধ	434 নাম : কল্পনা সানকি স্বামীর নাম: কাশীনাথ সানকি বাড়ির নং : গ্রাম নস্করপুর বয়স : 55 লিঙ্গ : মহিলা	YCF2489102 ফটো উপলব্ধ	435 নাম : রঘুনাথ সানকী পিতার নাম: কাশীনাথ সানকী বাড়ির নং : n0043 বয়স : 29 লিঙ্গ : পুরুষ	YCF1779305 ফটো উপলব্ধ
436 নাম : বিশ্বনাথ সানকি পিতার নাম: বলরাম সানকি বাড়ির নং : n0044 বয়স : 63 লিঙ্গ : পুরুষ	WB/28/185/156917 ফটো উপলব্ধ	437 নাম : সুরভ সানকি পিতার নাম: বিশ্বনাথ সানকি বাড়ির নং : n0044 বয়স : 32 লিঙ্গ : পুরুষ	YCF1597897 ফটো উপলব্ধ	438 নাম : দেবব্রত সানকী পিতার নাম: বিশ্বনাথ সানকী বাড়ির নং : n0044 বয়স : 39 লিঙ্গ : পুরুষ	YCF1453570 ফটো উপলব্ধ
439 নাম : গোপীনাথ সানকি পিতার নাম: বলরাম সানকি বাড়ির নং : n0045 বয়স : 60 লিঙ্গ : পুরুষ	WB/28/185/156219 ফটো উপলব্ধ	440 নাম : শিপ্রা সানকি স্বামীর নাম: গোপীনাথ সানকি বাড়ির নং : n0045 বয়স : 56 লিঙ্গ : মহিলা	WB/28/185/156221 ফটো উপলব্ধ	441 নাম : সুমন্ত সানকি পিতার নাম: গোপীনাথ সানকি বাড়ির নং : n0045 বয়স : 33 লিঙ্গ : পুরুষ	YCF1515212 ফটো উপলব্ধ
442 নাম : সৌরভ সানকী পিতার নাম: গোপীনাথ সানকী বাড়ির নং : n0045 বয়স : 30 লিঙ্গ : পুরুষ	YCF1690338 ফটো উপলব্ধ	443 নাম : বুদ্ধদেব সানকি পিতার নাম: বলরাম সানকি বাড়ির নং : n0046 বয়স : 57 লিঙ্গ : পুরুষ	WB/28/185/156434 ফটো উপলব্ধ	444 নাম : শ্যামলী সানকি স্বামীর নাম: বুদ্ধদেব সানকি বাড়ির নং : n0046 বয়স : 53 লিঙ্গ : মহিলা	WB/28/185/156433 ফটো উপলব্ধ
445 নাম : মালতী সিং স্বামীর নাম: অজিত সিং বাড়ির নং : n0084 বয়স : 56 লিঙ্গ : মহিলা	WB/28/185/156101 ফটো উপলব্ধ	446 নাম : বিকাশ সিং পিতার নাম: অজিত সিং বাড়ির নং : n0084 বয়স : 38 লিঙ্গ : পুরুষ	YCF1453448 ফটো উপলব্ধ	447 নাম : শ্রাবন্তী সিং স্বামীর নাম: বিকাশ সিং বাড়ির নং : n0084 বয়স : 34 লিঙ্গ : মহিলা	YCF1779347 ফটো উপলব্ধ
448 নাম : সুভাষ সিং পিতার নাম: অজিত সিং বাড়ির নং : n0084 বয়স : 37 লিঙ্গ : পুরুষ	YCF1515220 ফটো উপলব্ধ	449 নাম : ঝুমা সিং স্বামীর নাম: সুভাষ সিং বাড়ির নং : এন০০৮৪ বয়স : 29 লিঙ্গ : মহিলা	YCF2234409 ফটো উপলব্ধ	450 নাম : রবীন্দ্রনাথ হাজরা পিতার নাম: নিতাই হাজরা বাড়ির নং : এন0000 বয়স : 39 লিঙ্গ : পুরুষ	YCF0451062 ফটো উপলব্ধ

451 নাম : প্রিয়া হাজরা স্বামীর নাম : রবীন্দ্রনাথ হাজরা বাড়ির নং : n0089 বয়স : 40 লিঙ্গ : মহিলা	YCF1515261 ফটো উপলব্ধ	452 নাম : রিফু হাজরা স্বামীর নাম : কৌশিক হাজরা বাড়ির নং : এন0152 বয়স : 23 লিঙ্গ : মহিলা	YCF2342343 ফটো উপলব্ধ	453 নাম : নেহা কুমারী সা পিতার নাম : ছোটেলাল সা বাড়ির নং : 0000 বয়স : 33 লিঙ্গ : মহিলা	UHM1724897 ফটো উপলব্ধ
454 নাম : বাবলু দাস পিতার নাম : মোহন দাস বাড়ির নং : বাধগোড়া বয়স : 43 লিঙ্গ : পুরুষ	CKN2363620 ফটো উপলব্ধ	455 নাম : দেব কুমার মিত্র পিতার নাম : সুনীল মিত্র বাড়ির নং : এন00061 বয়স : 20 লিঙ্গ : পুরুষ	YCF2509537 ফটো উপলব্ধ	456 নাম : রাজীব সাঁতরা পিতার নাম : কেনারাম সাঁতরা বাড়ির নং : এন00090 বয়স : 19 লিঙ্গ : পুরুষ	YCF2509453 ফটো উপলব্ধ
457 নাম : রিমা পাঁজা পিতার নাম : সুনীল পাঁজা বাড়ির নং : এন0037 বয়স : 19 লিঙ্গ : মহিলা	YCF2524312 ফটো উপলব্ধ	458 নাম : এন্ড্রিলা পাঁজা পিতার নাম : সুব্রত পাঁজা বাড়ির নং : এন0053 বয়স : 19 লিঙ্গ : মহিলা	YCF2525780 ফটো উপলব্ধ	459 নাম : প্রীতম পাঁজা পিতার নাম : কালী পদ পাঁজা বাড়ির নং : এন0041 বয়স : 19 লিঙ্গ : পুরুষ	YCF2526192 ফটো উপলব্ধ
460 নাম : রুপশী পোড়েল পিতার নাম : অষ্ট পোড়েল বাড়ির নং : এন000 বয়স : 19 লিঙ্গ : মহিলা	YCF2542090 ফটো উপলব্ধ	461 নাম : সরস্বতী দাস স্বামীর নাম : সোমনাথ দাস বাড়ির নং : নক্ষরপুর বয়স : 26 লিঙ্গ : মহিলা	YCF2548006 ফটো উপলব্ধ	462 নাম : জয়িতা রায় স্বামীর নাম : পলাশ রায় বাড়ির নং : n0068 বয়স : 20 লিঙ্গ : মহিলা	YCF2549715 ফটো উপলব্ধ
463 নাম : সোহিনী দাস পিতার নাম : তাপস চন্দ্র দাস বাড়ির নং : নক্ষরপুর বয়স : 22 লিঙ্গ : মহিলা	YCF2562254 ফটো উপলব্ধ	Q 464 নাম : সঞ্চিতা মালিক স্বামীর নাম : অচিন্ত মালিক বাড়ির নং : নং বয়স : 19 লিঙ্গ : মহিলা	YCF2567667 ফটো উপলব্ধ		



বিধানসভা নির্বাচনক্ষেত্রের নং, নাম : 198-তারকেশ্বর
ভাগ নং, নাম : 2-লক্ষরপুর-গ (ঘাটা, সাঁতরা ও কর্মকার পাড়া)

465	XYR1785013	466	YCF2457257	467	WB/28/185/156494
নাম : শর্মিলা দাস হাজরা স্বামীর নাম: সিদ্ধার্থ হাজরা বাড়ির নং : এন000 বয়স : 33 লিঙ্গ : মহিলা	ফটো উপলব্ধ	নাম : রিম্পা মন্ডল স্বামীর নাম: অর্জুন মন্ডল বাড়ির নং : এন0062 বয়স : 23 লিঙ্গ : মহিলা	ফটো উপলব্ধ	নাম : সেখ নূর মহম্মদ পিতার নাম: সেখ কেয়ামুদ্দীন বাড়ির নং : n0188 বয়স : 51 লিঙ্গ : পুরুষ	ফটো উপলব্ধ
468	YCF2140788	469	CKN1314152	470	YCF2242568
নাম : সহানারা খাতুন পিতার নাম: সেখ নূরমহম্মদ বাড়ির নং : N0188 বয়স : 24 লিঙ্গ : মহিলা	ফটো উপলব্ধ	নাম : হালিমা বিবি স্বামীর নাম: নূরমহম্মদ সেখ বাড়ির নং : n0188 বয়স : 48 লিঙ্গ : মহিলা	ফটো উপলব্ধ	নাম : মনীষা আধিকারী স্বামীর নাম: রনজিৎ আধিকারী বাড়ির নং : নং৯৭ বয়স : 26 লিঙ্গ : মহিলা	ফটো উপলব্ধ
471	YCF1858471	472	YCF0451211	473	YCF1324771
নাম : মন্দা আধিকারী স্বামীর নাম: উৎপল আধিকারী বাড়ির নং : n0096 বয়স : 28 লিঙ্গ : মহিলা	ফটো উপলব্ধ	নাম : অভিজিৎ আধিকারী পিতার নাম: মোহন চন্দ্র আধিকারী বাড়ির নং : 245 বয়স : 39 লিঙ্গ : পুরুষ	ফটো উপলব্ধ	নাম : বরুণ আধিকারী পিতার নাম: অজিত আধিকারী বাড়ির নং : n0102 বয়স : 36 লিঙ্গ : পুরুষ	ফটো উপলব্ধ
474	YCF2053577	475	YCF2242584	476	YCF2399616
নাম : সুব্রত আধিকারী পিতার নাম: শ্রীকান্ত আধিকারী বাড়ির নং : এন০১০১ বয়স : 25 লিঙ্গ : পুরুষ	ফটো উপলব্ধ	নাম : শিল্পা আধিকারী স্বামীর নাম: সুরজিত আধিকারী বাড়ির নং : নং১০০ বয়স : 23 লিঙ্গ : মহিলা	ফটো উপলব্ধ	নাম : সঙ্গীতা আধিকারী স্বামীর নাম: বরুণ আধিকারী বাড়ির নং : এন১০২ বয়স : 24 লিঙ্গ : মহিলা	ফটো উপলব্ধ
477	WB/28/185/156326	478	YCF0451120	479	YCF0451138
নাম : অনুভা আধিকারী স্বামীর নাম: নিমাই আধিকারী বাড়ির নং : n0096 বয়স : 52 লিঙ্গ : মহিলা	ফটো উপলব্ধ	নাম : সৌমেন আধিকারী পিতার নাম: নিমাই আধিকারী বাড়ির নং : n0096 বয়স : 38 লিঙ্গ : পুরুষ	ফটো উপলব্ধ	নাম : উৎপল আধিকারী পিতার নাম: নিমাই আধিকারী বাড়ির নং : n0096 বয়স : 40 লিঙ্গ : পুরুষ	ফটো উপলব্ধ
480	CKN2362879	481	WB/28/185/156678	482	WB/28/185/156445
নাম : অনামিকা কর্মকার স্বামীর নাম: উজ্জল কর্মকার বাড়ির নং : n0096 বয়স : 38 লিঙ্গ : মহিলা	ফটো উপলব্ধ	নাম : বিনয় আধিকারী পিতার নাম: শিবু আধিকারী বাড়ির নং : n0097 বয়স : 75 লিঙ্গ : পুরুষ	ফটো উপলব্ধ	নাম : কল্যাণী আধিকারী স্বামীর নাম: বিনয় আধিকারী বাড়ির নং : n0097 বয়স : 65 লিঙ্গ : মহিলা	ফটো উপলব্ধ
483	WB/28/185/156679	484	WB/28/185/156324	485	WB/39/274/462729
নাম : দীপু আধিকারী পিতার নাম: বিনয় আধিকারী বাড়ির নং : n0097 বয়স : 51 লিঙ্গ : মহিলা	ফটো উপলব্ধ	নাম : সন্ধ্যা আধিকারী স্বামীর নাম: উদয় আধিকারী বাড়ির নং : n0102 বয়স : 51 লিঙ্গ : মহিলা	ফটো উপলব্ধ	নাম : কেয়া আধিকারী স্বামীর নাম: বাবলু আধিকারী বাড়ির নং : n0102 বয়স : 49 লিঙ্গ : মহিলা	ফটো উপলব্ধ
486	YCF0451260	487	WB/28/185/156393	488	YCF2453793
নাম : বাবলু আধিকারী পিতার নাম: পঞ্চানন আধিকারী বাড়ির নং : n0102 বয়স : 53 লিঙ্গ : পুরুষ	ফটো উপলব্ধ	নাম : বাসন্তী আধিকারী স্বামীর নাম: অজিত আধিকারী বাড়ির নং : n0102 বয়স : 54 লিঙ্গ : মহিলা	ফটো উপলব্ধ	নাম : শ্রীপর্ণা আধিকারী পিতার নাম: বাবলু আধিকারী বাড়ির নং : এন0102 বয়স : 20 লিঙ্গ : মহিলা	ফটো উপলব্ধ
489	YCF1598176	490	YCF2495059	491	WB/28/185/156472
নাম : কালিপদ আধিকারী পিতার নাম: শ্রীকান্ত আধিকারী বাড়ির নং : n0101 বয়স : 40 লিঙ্গ : পুরুষ	ফটো উপলব্ধ	নাম : শিখা আধিকারী স্বামীর নাম: শ্রীকান্ত আধিকারী বাড়ির নং : n0101 বয়স : 58 লিঙ্গ : মহিলা	ফটো উপলব্ধ	নাম : শ্রীকান্ত আধিকারী পিতার নাম: রাসু আধিকারী বাড়ির নং : n0101 বয়স : 67 লিঙ্গ : পুরুষ	ফটো উপলব্ধ
492	WB/28/185/156373	493	CKN2362689	494	YCF1779396
নাম : লক্ষী আধিকারী স্বামীর নাম: রাসু আধিকারী বাড়ির নং : n0101 বয়স : 83 লিঙ্গ : মহিলা	ফটো উপলব্ধ	নাম : সুরজিৎ আধিকারী পিতার নাম: মোহন চন্দ্র আধিকারী বাড়ির নং : n0100 বয়স : 38 লিঙ্গ : পুরুষ	ফটো উপলব্ধ	নাম : চন্দনা আধিকারী স্বামীর নাম: অভিজিৎ আধিকারী বাড়ির নং : n0100 বয়স : 33 লিঙ্গ : মহিলা	ফটো উপলব্ধ



বিধানসভা নির্বাচনক্ষেত্রের নং, নাম : 198-তারকেশ্বর
ভাগ নং, নাম : 2-লক্ষরপুর-গ (ঘাটা, সাঁতরা ও কর্মকার পাড়া)

495	YCF1598093	নাম : অমিত অধিকারী পিতার নাম: অজয় অধিকারী বাড়ির নং : n0100 বয়স : 31 লিঙ্গ : পুরুষ	ফটো উপলব্ধ	496	WB/28/185/156343	নাম : ফাল্গুনী অধিকারী স্বামীর নাম: অজয় অধিকারী বাড়ির নং : n0100 বয়স : 49 লিঙ্গ : মহিলা	ফটো উপলব্ধ	497	WB/28/185/156052	নাম : অজয় অধিকারী পিতার নাম: শ্যামাপদ অধিকারী বাড়ির নং : n0100 বয়স : 56 লিঙ্গ : পুরুষ	ফটো উপলব্ধ
498	WB/28/185/156342	নাম : রেখা অধিকারী স্বামীর নাম: সুকুমার অধিকারী বাড়ির নং : n0100 বয়স : 54 লিঙ্গ : মহিলা	ফটো উপলব্ধ	499	WB/28/185/156353	নাম : সুকুমার অধিকারী পিতার নাম: শ্যামাপদ অধিকারী বাড়ির নং : n0100 বয়স : 60 লিঙ্গ : পুরুষ	ফটো উপলব্ধ	500	WB/28/185/156336	নাম : মিতালী অধিকারী স্বামীর নাম: মোহন অধিকারী বাড়ির নং : n0100 বয়স : 57 লিঙ্গ : মহিলা	ফটো উপলব্ধ
501	TGC2031581	নাম : মিতালি জানা স্বামীর নাম: সুদীপ কুমার জানা বাড়ির নং : লক্ষরপুর বয়স : 28 লিঙ্গ : মহিলা	ফটো উপলব্ধ	502	YCF1779669	নাম : শান্তি অধিকারী স্বামীর নাম: রবীন অধিকারী বাড়ির নং : n0099 বয়স : 35 লিঙ্গ : মহিলা	ফটো উপলব্ধ	503	YCF1515360	নাম : রবীন অধিকারী পিতার নাম: দিলীপ অধিকারী বাড়ির নং : n0099 বয়স : 36 লিঙ্গ : পুরুষ	ফটো উপলব্ধ
504	YCF1325083	নাম : রুপা অধিকারী স্বামীর নাম: সমরেশ অধিকারী বাড়ির নং : n0099 বয়স : 41 লিঙ্গ : মহিলা	ফটো উপলব্ধ	505	WB/28/185/156460	নাম : সমরেশ অধিকারী পিতার নাম: দিলীপ অধিকারী বাড়ির নং : n0099 বয়স : 49 লিঙ্গ : পুরুষ	ফটো উপলব্ধ	506	WB/28/185/156447	নাম : ছায়া অধিকারী স্বামীর নাম: দিলীপ অধিকারী বাড়ির নং : n0099 বয়স : 59 লিঙ্গ : মহিলা	ফটো উপলব্ধ
507	YCF2457133	নাম : সৃজা অধিকারী পিতার নাম: সমরেশ অধিকারী বাড়ির নং : এন0099 বয়স : 20 লিঙ্গ : মহিলা	ফটো উপলব্ধ	508	YCF1325059	নাম : নমিতা অধিকারী স্বামীর নাম: বিমল অধিকারী বাড়ির নং : n0098 বয়স : 37 লিঙ্গ : মহিলা	ফটো উপলব্ধ	509	YCF0451096	নাম : বিমল অধিকারী পিতার নাম: কাশীনাথ অধিকারী বাড়ির নং : n0098 বয়স : 42 লিঙ্গ : পুরুষ	ফটো উপলব্ধ
510	WB/28/185/156448	নাম : গীতা অধিকারী স্বামীর নাম: কাশীনাথ অধিকারী বাড়ির নং : n0098 বয়স : 57 লিঙ্গ : মহিলা	ফটো উপলব্ধ	511	YCF1515329	নাম : রনজিৎ অধিকারী পিতার নাম: সুকুমার অধিকারী বাড়ির নং : n0097 বয়স : 32 লিঙ্গ : পুরুষ	ফটো উপলব্ধ	512	YCF1325091	নাম : প্রদীপ অধিকারী পিতার নাম: শম্ভু অধিকারী বাড়ির নং : n0097 বয়স : 35 লিঙ্গ : পুরুষ	ফটো উপলব্ধ
513	YCF1598077	নাম : ববি অধিকারী স্বামীর নাম: সুখেন অধিকারী বাড়ির নং : n0097 বয়স : 50 লিঙ্গ : মহিলা	ফটো উপলব্ধ	514	YCF1325109	নাম : সুখেন অধিকারী পিতার নাম: বিনয় অধিকারী বাড়ির নং : n0097 বয়স : 42 লিঙ্গ : মহিলা	ফটো উপলব্ধ	515	YCF0451344	নাম : জয়ন্তী অধিকারী স্বামীর নাম: দীপু অধিকারী বাড়ির নং : n0097 বয়স : 46 লিঙ্গ : মহিলা	ফটো উপলব্ধ
516	YCF2453934	নাম : জিৎ অধিকারী পিতার নাম: দীপু অধিকারী বাড়ির নং : এন0097 বয়স : 20 লিঙ্গ : পুরুষ	ফটো উপলব্ধ	517	YCF1981349	নাম : করবী অধিকারী স্বামীর নাম: প্রদীপ অধিকারী বাড়ির নং : n0237 বয়স : 26 লিঙ্গ : মহিলা	ফটো উপলব্ধ	518	YCF1935931	নাম : সৌমেন আদক পিতার নাম: গোপাল আদক বাড়ির নং : n0162 বয়স : 28 লিঙ্গ : পুরুষ	ফটো উপলব্ধ
519	YCF2399764	নাম : মনসা আদক স্বামীর নাম: সৌমেন আদক বাড়ির নং : এন162 বয়স : 22 লিঙ্গ : মহিলা	ফটো উপলব্ধ	520	YCF1598184	নাম : মীনা আদক স্বামীর নাম: গোপাল আদক বাড়ির নং : n0162 বয়স : 38 লিঙ্গ : মহিলা	ফটো উপলব্ধ	521	WB/28/185/156934	নাম : গোপাল আদক পিতার নাম: কচিরাম আদক বাড়ির নং : n0162 বয়স : 54 লিঙ্গ : পুরুষ	ফটো উপলব্ধ
522	WB/28/185/156186	নাম : বিমলা আদক স্বামীর নাম: কচিরাম আদক বাড়ির নং : n0162 বয়স : 72 লিঙ্গ : মহিলা	ফটো উপলব্ধ	523	WB/28/185/156660	নাম : অশোক কর্মকার পিতার নাম: মতিলাল কর্মকার বাড়ির নং : n0197 বয়স : 66 লিঙ্গ : পুরুষ	ফটো উপলব্ধ	524	WB/28/185/156440	নাম : লিপিকা কর্মকার স্বামীর নাম: অশোক কর্মকার বাড়ির নং : n0197 বয়স : 56 লিঙ্গ : মহিলা	ফটো উপলব্ধ



বিধানসভা নির্বাচনক্ষেত্রের নং, নাম : 198-তারকেশ্বর
ভাগ নং, নাম : 2-লক্ষরপুর-গ (ঘাটা, সাঁতরা ও কর্মকার পাড়া)

525	YCF1515311	ফটো উপলব্ধ	526	YCF1324987	ফটো উপলব্ধ	527	YCF0451682	ফটো উপলব্ধ
নাম : লক্ষীকান্ত কর্মকার পিতার নাম: অশোক কর্মকার বাড়ির নং : n0197 বয়স : 32 লিঙ্গ : পুরুষ			নাম : শিউলী কর্মকার স্বামীর নাম: সুকুমার কর্মকার বাড়ির নং : n0215 বয়স : 38 লিঙ্গ : মহিলা			নাম : শুভঙ্কর কর্মকার পিতার নাম: ভূতনাথ কর্মকার বাড়ির নং : n0111 বয়স : 49 লিঙ্গ : পুরুষ		
528	CKN2060804	ফটো উপলব্ধ	529	CKN1313519	ফটো উপলব্ধ	530	CKN2060796	ফটো উপলব্ধ
নাম : টুম্পা কর্মকার স্বামীর নাম: কিংকর কর্মকার বাড়ির নং : n0111 বয়স : 44 লিঙ্গ : মহিলা			নাম : কিংকর কর্মকার পিতার নাম: ভূতনাথ কর্মকার বাড়ির নং : নক্ষরপুর কর্মকার পারা বয়স : 50 লিঙ্গ : পুরুষ			নাম : রাসমণি কর্মকার স্বামীর নাম: শংকর কর্মকার বাড়ির নং : n0111 বয়স : 45 লিঙ্গ : মহিলা		
531	CKN1313485	ফটো উপলব্ধ	532	WB/28/185/156517	ফটো উপলব্ধ	533	CKN2362804	ফটো উপলব্ধ
নাম : শংকর কর্মকার পিতার নাম: ভূতনাথ কর্মকার বাড়ির নং : n0111 বয়স : 52 লিঙ্গ : পুরুষ			নাম : মাধবী কর্মকার স্বামীর নাম: দিবাকর কর্মকার বাড়ির নং : n0111 বয়স : 50 লিঙ্গ : মহিলা			নাম : গীতা কর্মকার স্বামীর নাম: ভাস্কর কর্মকার বাড়ির নং : n0111 বয়স : 49 লিঙ্গ : মহিলা		
534	YCF1245950	ফটো উপলব্ধ	535	CKN2250751	ফটো উপলব্ধ	536	YCF1515428	ফটো উপলব্ধ
নাম : সোমা কর্মকার স্বামীর নাম: শুভঙ্কর কর্মকার বাড়ির নং : n0111 বয়স : 35 লিঙ্গ : মহিলা			নাম : সুদীপ কর্মকার পিতার নাম: লক্ষনচন্দ্র কর্মকার বাড়ির নং : n0110 বয়স : 39 লিঙ্গ : পুরুষ			নাম : শুভদীপ কর্মকার পিতার নাম: লক্ষন চন্দ্র কর্মকার বাড়ির নং : n0110 বয়স : 33 লিঙ্গ : পুরুষ		
537	CKN2362820	ফটো উপলব্ধ	538	WB/28/185/156230	ফটো উপলব্ধ	539	CKN2060838	ফটো উপলব্ধ
নাম : ভাস্কর কর্মকার পিতার নাম: ভূতনাথ কর্মকার বাড়ির নং : n0111 বয়স : 59 লিঙ্গ : পুরুষ			নাম : ইন্দ্রানী কর্মকার স্বামীর নাম: লক্ষনচন্দ্র কর্মকার বাড়ির নং : n0110 বয়স : 63 লিঙ্গ : মহিলা			নাম : টুম্পা কর্মকার স্বামীর নাম: জগবন্ধু কর্মকার বাড়ির নং : n0109 বয়স : 45 লিঙ্গ : মহিলা		
540	CKN0271536	ফটো উপলব্ধ	541	WB/28/185/156290	ফটো উপলব্ধ	542	WB/28/185/156512	ফটো উপলব্ধ
নাম : জগবন্ধু কর্মকার পিতার নাম: হারাধন কর্মকার বাড়ির নং : n0109 বয়স : 50 লিঙ্গ : পুরুষ			নাম : মঞ্জু কর্মকার স্বামীর নাম: হারাধন কর্মকার বাড়ির নং : n0109 বয়স : 67 লিঙ্গ : মহিলা			নাম : হারাধন কর্মকার পিতার নাম: ভুবন কর্মকার বাড়ির নং : n0109 বয়স : 72 লিঙ্গ : পুরুষ		
543	YCF1515444	ফটো উপলব্ধ	544	YCF0451484	ফটো উপলব্ধ	545	WB/28/185/156930	ফটো উপলব্ধ
নাম : পরমা কর্মকার স্বামীর নাম: বাপ্পা কর্মকার বাড়ির নং : n0108 বয়স : 36 লিঙ্গ : মহিলা			নাম : সন্তু কর্মকার পিতার নাম: অসীত কর্মকার বাড়ির নং : n0108 বয়স : 37 লিঙ্গ : পুরুষ			নাম : টুনারানী কর্মকার স্বামীর নাম: অসিত কর্মকার বাড়ির নং : n0108 বয়স : 53 লিঙ্গ : মহিলা		
546	WB/28/185/156615	ফটো উপলব্ধ	547	YCF1515436	ফটো উপলব্ধ	548	YCF1324904	ফটো উপলব্ধ
নাম : অসিত কর্মকার পিতার নাম: গোপাল কর্মকার বাড়ির নং : n0108 বয়স : 65 লিঙ্গ : পুরুষ			নাম : সৌমেন কর্মকার পিতার নাম: শৈলেন কর্মকার বাড়ির নং : n0107 বয়স : 33 লিঙ্গ : পুরুষ			নাম : সৌরভ কর্মকার পিতার নাম: শৈলেন কর্মকার বাড়ির নং : n0107 বয়স : 34 লিঙ্গ : পুরুষ		
549	WB/28/185/156080	ফটো উপলব্ধ	550	WB/28/185/156082	ফটো উপলব্ধ	551	YCF0451617	ফটো উপলব্ধ
নাম : রীনা কর্মকার স্বামীর নাম: শৈলেন্দ্র কর্মকার বাড়ির নং : n0107 বয়স : 52 লিঙ্গ : মহিলা			নাম : শৈলেন্দ্রনাথ কর্মকার পিতার নাম: তারাপদ কর্মকার বাড়ির নং : n0107 বয়স : 58 লিঙ্গ : পুরুষ			নাম : রাজকুমার কর্মকার পিতার নাম: নিমাই চন্দ্র কর্মকার বাড়ির নং : n0106 বয়স : 47 লিঙ্গ : পুরুষ		
552	WB/28/185/156547	ফটো উপলব্ধ	553	YCF1324979	ফটো উপলব্ধ	554	YCF1779438	ফটো উপলব্ধ
নাম : সুনন্দা কর্মকার স্বামীর নাম: রবীন্দ্রনাথ কর্মকার বাড়ির নং : n0106 বয়স : 50 লিঙ্গ : মহিলা			নাম : সুকুমার কর্মকার পিতার নাম: কালীপদ কর্মকার বাড়ির নং : n0106 বয়স : 56 লিঙ্গ : পুরুষ			নাম : লিশা কর্মকার পিতার নাম: রবীন্দ্রনাথ কর্মকার বাড়ির নং : n0106 বয়স : 29 লিঙ্গ : মহিলা		



বিধানসভা নির্বাচনক্ষেত্রের নং, নাম : 198-তারকেশ্বর
ভাগ নং, নাম : 2-লক্ষরপুর-গ (ঘাটী, সাঁতরা ও কর্মকার পাড়া)

555	WB/28/185/156553	ফটো উপলব্ধ	556	WB/28/185/156594	ফটো উপলব্ধ	557	YCF1598135	ফটো উপলব্ধ
নাম : জ্যোৎস্না কর্মকার স্বামীর নাম : নিমাই কর্মকার বাড়ির নং : n0106 বয়স : 62 লিঙ্গ : মহিলা			নাম : নিমাই কর্মকার পিতার নাম : কালীপদ কর্মকার বাড়ির নং : n0106 বয়স : 68 লিঙ্গ : পুরুষ			নাম : সুরজ কর্মকার পিতার নাম : সুভাষ কর্মকার বাড়ির নং : n0105 বয়স : 31 লিঙ্গ : পুরুষ		
558	YCF1324912	ফটো উপলব্ধ	559	CKN1313436	ফটো উপলব্ধ	560	WB/28/185/156191	ফটো উপলব্ধ
নাম : সুব্রত কর্মকার পিতার নাম : সুভাষ কর্মকার বাড়ির নং : n0105 বয়স : 35 লিঙ্গ : পুরুষ			নাম : চম্পারানী কর্মকার স্বামীর নাম : সুভাষ কর্মকার বাড়ির নং : n0105 বয়স : 57 লিঙ্গ : মহিলা			নাম : সুভাষ কর্মকার পিতার নাম : কমলাকান্ত কর্মকার বাড়ির নং : n0105 বয়স : 61 লিঙ্গ : পুরুষ		
561	CKN1313386	ফটো উপলব্ধ	562	WB/28/185/156259	ফটো উপলব্ধ	563	CKN2362648	ফটো উপলব্ধ
নাম : চায়না কর্মকার স্বামীর নাম : উদয় কর্মকার বাড়ির নং : n0104 বয়স : 49 লিঙ্গ : মহিলা			নাম : উদয় কর্মকার পিতার নাম : নগেন্দ্রনাথ কর্মকার বাড়ির নং : n0104 বয়স : 58 লিঙ্গ : পুরুষ			নাম : বাপ্পা কর্মকার পিতার নাম : নিতাই কর্মকার বাড়ির নং : 212345 বয়স : 40 লিঙ্গ : পুরুষ		
564	YCF2424406	ফটো উপলব্ধ	565	CKN2060705	ফটো উপলব্ধ	566	WB/28/185/156269	ফটো উপলব্ধ
নাম : মিনারানী কর্মকার স্বামীর নাম : নিতাই কর্মকার বাড়ির নং : n0104 বয়স : 62 লিঙ্গ : মহিলা			নাম : দিপালী কর্মকার স্বামীর নাম : উৎপল কর্মকার বাড়ির নং : n0103 বয়স : 44 লিঙ্গ : মহিলা			নাম : উৎপল কর্মকার পিতার নাম : পঞ্চনন কর্মকার বাড়ির নং : n0103 বয়স : 55 লিঙ্গ : পুরুষ		
567	YCF2399814	ফটো উপলব্ধ	568	YCF2399640	ফটো উপলব্ধ	569	YCF1859115	ফটো উপলব্ধ
নাম : তৃষা কর্মকার পিতার নাম : শঙ্কর কর্মকার বাড়ির নং : এন১১১ বয়স : 22 লিঙ্গ : মহিলা			নাম : প্রিয়াঙ্কা কর্মকার পিতার নাম : মাধবেন্দ্র কর্মকার বাড়ির নং : এন১০৯ বয়স : 21 লিঙ্গ : মহিলা			নাম : সঙ্গীতা কর্মকার স্বামীর নাম : সৌরভ কর্মকার বাড়ির নং : এন০১০৭ বয়স : 29 লিঙ্গ : মহিলা		
570	CKN2060713	ফটো উপলব্ধ	571	YCF2427540	ফটো উপলব্ধ	572	CKN2060846	ফটো উপলব্ধ
নাম : উজ্জল কর্মকার পিতার নাম : পঞ্চনন কর্মকার বাড়ির নং : এন0000 বয়স : 42 লিঙ্গ : পুরুষ			নাম : দিবাকর কর্মকার পিতার নাম : ভুতনাথ কর্মকার বাড়ির নং : এন0000 বয়স : 56 লিঙ্গ : পুরুষ			নাম : নন্দীতা কর্মকার স্বামীর নাম : মাধবেন্দ্র কর্মকার বাড়ির নং : n0109 বয়স : 42 লিঙ্গ : মহিলা		
# 573	YCF1981232	ফটো উপলব্ধ	574	YCF1858539	ফটো উপলব্ধ	575	YCF1858364	ফটো উপলব্ধ
নাম : নারায়ন কর্মকার পিতার নাম : অশোক কুমার কর্মকার বাড়ির নং : সি/ও-অশোক কুমার কর্মকার বয়স : 26 লিঙ্গ : পুরুষ			নাম : পূজা কর্মকার স্বামীর নাম : রাজ কুমার কর্মকার বাড়ির নং : n0106 বয়স : 32 লিঙ্গ : মহিলা			নাম : সঙ্গীতা কর্মকার স্বামীর নাম : সুব্রত কর্মকার বাড়ির নং : n0105 বয়স : 28 লিঙ্গ : মহিলা		
576	YCF1858406	ফটো উপলব্ধ	577	YCF2242055	ফটো উপলব্ধ	578	YCF2315083	ফটো উপলব্ধ
নাম : রীতা কর্মকার স্বামীর নাম : সুদীপ কর্মকার বাড়ির নং : n0110 বয়স : 31 লিঙ্গ : মহিলা			নাম : শ্রদ্ধা কর্মকার পিতার নাম : উৎপল কর্মকার বাড়ির নং : এন০১০৩ বয়স : 23 লিঙ্গ : মহিলা			নাম : দিপীকা কর্মকার পিতার নাম : দিবাকর কর্মকার বাড়ির নং : এ০১১১ বয়স : 22 লিঙ্গ : মহিলা		
579	YCF2242048	ফটো উপলব্ধ	580	YCF2140713	ফটো উপলব্ধ	581	YCF2456671	ফটো উপলব্ধ
নাম : স্নেহাশীষ কর্মকার পিতার নাম : জগবন্ধু কর্মকার বাড়ির নং : এন০১০৯ বয়স : 23 লিঙ্গ : পুরুষ			নাম : প্রিয়া কর্মকার পিতার নাম : কিংকর কর্মকার বাড়ির নং : N0111 বয়স : 24 লিঙ্গ : মহিলা			নাম : সুবীর কর্মকার পিতার নাম : দিবাকর কর্মকার বাড়ির নং : এন0111 বয়স : 20 লিঙ্গ : পুরুষ		
582	YCF2141505	ফটো উপলব্ধ	583	YCF2262095	ফটো উপলব্ধ	584	WB/28/185/156265	ফটো উপলব্ধ
নাম : লক্ষ্মণ চন্দ্র কর্মকার পিতার নাম : কালীপদ কর্মকার বাড়ির নং : n0110 বয়স : 69 লিঙ্গ : পুরুষ			নাম : সন্ধ্যা খাঁড়া স্বামীর নাম : বাসুদেব খাঁড়া বাড়ির নং : n0112 বয়স : 64 লিঙ্গ : মহিলা			নাম : মোহনচন্দ্র খাঁড়া পিতার নাম : জীবনকৃষ্ণ খাঁড়া বাড়ির নং : n0199 বয়স : 63 লিঙ্গ : পুরুষ		



বিধানসভা নির্বাচনক্ষেত্রের নং, নাম : 198-তারকেশ্বর
ভাগ নং, নাম : 2-লক্ষরপুর-গ (ঘাটা, সাঁতরা ও কর্মকার পাড়া)

585	YCF1981299	ফটো উপলব্ধ	586	YCF1515485	ফটো উপলব্ধ	587	YCF1515527	ফটো উপলব্ধ
নাম : জবা খাঁড়া স্বামীর নাম: বুদ্ধদেব খাঁড়া বাড়ির নং : n0232 বয়স : 30 লিঙ্গ : মহিলা			নাম : অনিল খাঁড়া পিতার নাম: সনাতন খাঁড়া বাড়ির নং : n0112 বয়স : 35 লিঙ্গ : পুরুষ			নাম : রম্পা খাঁড়া স্বামীর নাম: অনিল খাঁড়া বাড়ির নং : n0112 বয়স : 34 লিঙ্গ : মহিলা		
588	YCF1935923	ফটো উপলব্ধ	589	WB/28/185/156039	ফটো উপলব্ধ	590	CKN2250769	ফটো উপলব্ধ
নাম : পূজা খাঁড়া স্বামীর নাম: সুশীল খাঁড়া বাড়ির নং : n0199 বয়স : 29 লিঙ্গ : মহিলা			নাম : চাঁপাবালা খাঁড়া স্বামীর নাম: জীবনকৃষ্ণ খাঁড়া বাড়ির নং : n0112 বয়স : 86 লিঙ্গ : মহিলা			নাম : শ্যামল কুমার খাঁড়া পিতার নাম: বাসুদেব খাঁড়া বাড়ির নং : n0112 বয়স : 42 লিঙ্গ : পুরুষ		
591	CKN2363513	ফটো উপলব্ধ	592	YCF1690619	ফটো উপলব্ধ	593	WB/28/185/156489	ফটো উপলব্ধ
নাম : বিমল খাঁড়া পিতার নাম: বাসুদেব খাঁড়া বাড়ির নং : n0112 বয়স : 41 লিঙ্গ : পুরুষ			নাম : রিঙ্কু খাঁড়া স্বামীর নাম: বিমল খাঁড়া বাড়ির নং : n0112 বয়স : 38 লিঙ্গ : মহিলা			নাম : রতনচন্দ্র খাঁড়া পিতার নাম: জীবনকৃষ্ণ খাঁড়া বাড়ির নং : n0112 বয়স : 72 লিঙ্গ : পুরুষ		
594	WB/28/185/156551	ফটো উপলব্ধ	595	WB/28/185/156357	ফটো উপলব্ধ	596	YCF0451823	ফটো উপলব্ধ
নাম : সনাতন খাঁড়া পিতার নাম: জীবনকৃষ্ণ খাঁড়া বাড়ির নং : n0112 বয়স : 70 লিঙ্গ : পুরুষ			নাম : বন্দনা খাঁড়া স্বামীর নাম: সনাতন খাঁড়া বাড়ির নং : n0112 বয়স : 62 লিঙ্গ : মহিলা			নাম : বুদ্ধদেব খাঁড়া পিতার নাম: সনাতন খাঁড়া বাড়ির নং : n0112 বয়স : 37 লিঙ্গ : পুরুষ		
597	CKN2362630	ফটো উপলব্ধ	598	WB/28/185/156370	ফটো উপলব্ধ	599	CKN2417368	ফটো উপলব্ধ
নাম : মানিকলাল খাঁড়া পিতার নাম: জীবনকৃষ্ণ খাঁড়া বাড়ির নং : n0112 বয়স : 46 লিঙ্গ : পুরুষ			নাম : শঙ্করী খাঁড়া স্বামীর নাম: রতন খাঁড়া বাড়ির নং : n0112 বয়স : 63 লিঙ্গ : মহিলা			নাম : রবীন খাঁড়া পিতার নাম: রতন খাঁড়া বাড়ির নং : n0112 বয়স : 47 লিঙ্গ : পুরুষ		
600	YCF1779545	ফটো উপলব্ধ	601	CKN2363414	ফটো উপলব্ধ	602	YCF0451849	ফটো উপলব্ধ
নাম : কুমা খাঁড়া স্বামীর নাম: রবীন খাঁড়া বাড়ির নং : n0112 বয়স : 34 লিঙ্গ : মহিলা			নাম : নবকুমার খাঁড়া পিতার নাম: জীবন কৃষ্ণ খাঁড়া বাড়ির নং : n0112 বয়স : 47 লিঙ্গ : পুরুষ			নাম : চম্পা খাঁড়া স্বামীর নাম: নবকুমার খাঁড়া বাড়ির নং : n0112 বয়স : 37 লিঙ্গ : মহিলা		
603	YCF2491553	ফটো উপলব্ধ	604	WB/28/185/156351	ফটো উপলব্ধ	605	YCF1324789	ফটো উপলব্ধ
নাম : শুভম খাঁড়া পিতার নাম: নবকুমার খাঁড়া বাড়ির নং : লক্ষরপুর বয়স : 20 লিঙ্গ : পুরুষ			নাম : উমা খাঁড়া স্বামীর নাম: মোহনচন্দ্র খাঁড়া বাড়ির নং : n0199 বয়স : 59 লিঙ্গ : মহিলা			নাম : সৃজিত খাঁড়া পিতার নাম: মোহনচন্দ্র খাঁড়া বাড়ির নং : n0199 বয়স : 37 লিঙ্গ : পুরুষ		
606	YCF0451872	ফটো উপলব্ধ	607	YCF1690601	ফটো উপলব্ধ	608	CKN2363398	ফটো উপলব্ধ
নাম : ঘণ্টেশ্বর খাঁড়া পিতার নাম: মোহন চন্দ্র খাঁড়া বাড়ির নং : n0199 বয়স : 42 লিঙ্গ : পুরুষ			নাম : রুম্পা খাঁড়া স্বামীর নাম: ঘণ্টেশ্বর খাঁড়া বাড়ির নং : n0199 বয়স : 37 লিঙ্গ : মহিলা			নাম : সুশীল খাঁড়া পিতার নাম: মোহন চন্দ্র খাঁড়া বাড়ির নং : n0199 বয়স : 39 লিঙ্গ : পুরুষ		
609	WB/28/185/156025	ফটো উপলব্ধ	610	WB/28/185/156147	ফটো উপলব্ধ	611	YCF2426609	ফটো উপলব্ধ
নাম : পরেশচন্দ্র ঘাটি পিতার নাম: মানিক ঘাটি বাড়ির নং : n0121 বয়স : 73 লিঙ্গ : পুরুষ			নাম : আশালতা ঘাটি স্বামীর নাম: পরেশ ঘাটি বাড়ির নং : n0121 বয়স : 66 লিঙ্গ : মহিলা			নাম : চন্দনা ঘাটি স্বামীর নাম: দিলীপ ঘাটি বাড়ির নং : এন0000 বয়স : 60 লিঙ্গ : মহিলা		
612	WB/28/185/156072	ফটো উপলব্ধ	613	CKN1442979	ফটো উপলব্ধ	614	YCF1779511	ফটো উপলব্ধ
নাম : অতনু ঘাটি পিতার নাম: শীতল ঘাটি বাড়ির নং : n0119 বয়স : 56 লিঙ্গ : পুরুষ			নাম : মালামতি ঘাটি স্বামীর নাম: অতনু ঘাটি বাড়ির নং : n0119 বয়স : 49 লিঙ্গ : মহিলা			নাম : অম্লান ঘাটি পিতার নাম: অতনু কুমার ঘাটি বাড়ির নং : n0119 বয়স : 29 লিঙ্গ : পুরুষ		



বিধানসভা নির্বাচনক্ষেত্রের নং, নাম : 198-তারকেশ্বর
ভাগ নং, নাম : 2-লক্ষরপুর-গ (ঘাটা, সাঁতরা ও কর্মকার পাড়া)

615	YCF2140739	ফটো উপলব্ধ	616	YCF0451906	ফটো উপলব্ধ	617	CKN2362796	ফটো উপলব্ধ
নাম : সঙ্গীতা ঘাঁটি স্বামীর নাম: প্রসেনজিৎ ঘাঁটি বাড়ির নং : N0127 বয়স : 30 লিঙ্গ : মহিলা			নাম : কৌশিক ঘাঁটি পিতার নাম: পরেশ চন্দ্র ঘাঁটি বাড়ির নং : 37 বয়স : 43 লিঙ্গ : পুরুষ			নাম : পৌলমী বাগ স্বামীর নাম: অরুণ কুমার বাগ বাড়ির নং : n0121 বয়স : 37 লিঙ্গ : মহিলা		
618	CKN1313493	ফটো উপলব্ধ	619	WB/28/185/156055	ফটো উপলব্ধ	620	CKN1313741	ফটো উপলব্ধ
নাম : তপন ঘাঁটি পিতার নাম: গনেশ ঘাঁটি বাড়ির নং : এন000 বয়স : 60 লিঙ্গ : পুরুষ			নাম : চন্ডীচরণ ঘাঁটি পিতার নাম: দুলাল ঘাঁটি বাড়ির নং : n0124 বয়স : 65 লিঙ্গ : পুরুষ			নাম : আল্পনা ঘাঁটি স্বামীর নাম: তপন ঘাঁটি বাড়ির নং : এন0000 বয়স : 59 লিঙ্গ : মহিলা		
621	YCF2141497	ফটো উপলব্ধ	622	WB/28/185/156192	ফটো উপলব্ধ	623	WB/28/185/156330	ফটো উপলব্ধ
নাম : সঞ্জয় ঘাঁটি পিতার নাম: ভীমচন্দ্র ঘাঁটি বাড়ির নং : n0125 বয়স : 49 লিঙ্গ : পুরুষ			নাম : প্রশান্ত ঘাঁটি পিতার নাম: দুলাল ঘাঁটি বাড়ির নং : n0124 বয়স : 58 লিঙ্গ : পুরুষ			নাম : পুর্ণেন্দু ঘাঁটি পিতার নাম: দুলাল ঘাঁটি বাড়ির নং : n0124 বয়স : 56 লিঙ্গ : পুরুষ		
624	WB/28/185/156065	ফটো উপলব্ধ	625	YCF1690379	ফটো উপলব্ধ	626	CKN2250801	ফটো উপলব্ধ
নাম : অর্ধেন্দু ঘাঁটি পিতার নাম: দুলাল ঘাঁটি বাড়ির নং : n0124 বয়স : 53 লিঙ্গ : পুরুষ			নাম : প্রিয়ান্বিতা ঘাঁটি স্বামীর নাম: অর্ধেন্দু ঘাঁটি বাড়ির নং : n0124 বয়স : 34 লিঙ্গ : মহিলা			নাম : সুমিত্রা ঘাঁটি স্বামীর নাম: প্রশান্ত ঘাঁটি বাড়ির নং : n0124 বয়স : 45 লিঙ্গ : মহিলা		
627	WB/28/185/156567	ফটো উপলব্ধ	628	WB/28/185/156397	ফটো উপলব্ধ	629	CKN2297224	ফটো উপলব্ধ
নাম : বিজলী ঘাঁটি স্বামীর নাম: ভীমচন্দ্র ঘাঁটি বাড়ির নং : n0125 বয়স : 72 লিঙ্গ : মহিলা			নাম : সঞ্জীব ঘাঁটি পিতার নাম: ভীমচন্দ্র ঘাঁটি বাড়ির নং : n0125 বয়স : 49 লিঙ্গ : পুরুষ			নাম : সুকুমার ঘাঁটি পিতার নাম: বটকৃষ্ণ ঘাঁটি বাড়ির নং : n0125 বয়স : 64 লিঙ্গ : পুরুষ		
630	CKN1314095	ফটো উপলব্ধ	631	YCF2141513	ফটো উপলব্ধ	632	YCF2263549	ফটো উপলব্ধ
নাম : সুহাসিনী ঘাঁটি স্বামীর নাম: চণ্ডীচরণ ঘাঁটি বাড়ির নং : n0124 বয়স : 47 লিঙ্গ : মহিলা			নাম : সুকল্যান ঘাঁটি পিতার নাম: বটকৃষ্ণ ঘাঁটি বাড়ির নং : n0125 বয়স : 52 লিঙ্গ : পুরুষ			নাম : কাশীনাথ ঘাঁটি পিতার নাম: মানিক ঘাঁটি বাড়ির নং : n0120 বয়স : 74 লিঙ্গ : পুরুষ		
633	KYW1281989	ফটো উপলব্ধ	634	WB/28/185/156609	ফটো উপলব্ধ	635	YCF2262087	ফটো উপলব্ধ
নাম : কাকলি ঘাঁটি স্বামীর নাম: সুকল্যান ঘাঁটি বাড়ির নং : n0125 বয়স : 48 লিঙ্গ : মহিলা			নাম : অর্চনা ঘাঁটি স্বামীর নাম: সুকুমার ঘাঁটি বাড়ির নং : n0125 বয়স : 56 লিঙ্গ : মহিলা			নাম : সন্ধ্যা ঘাঁটি স্বামীর নাম: গোপালচন্দ্র ঘাঁটি বাড়ির নং : n0131 বয়স : 61 লিঙ্গ : মহিলা		
636	CKN2297216	ফটো উপলব্ধ	637	WB/28/185/156114	ফটো উপলব্ধ	638	YCF2567279	ফটো উপলব্ধ
নাম : গীতা ঘাঁটি স্বামীর নাম: অজিত ঘাঁটি বাড়ির নং : n0126 বয়স : 61 লিঙ্গ : মহিলা			নাম : স্বর্ণলতা ঘাঁটি স্বামীর নাম: হরিমোহন ঘাঁটি বাড়ির নং : n0126 বয়স : 61 লিঙ্গ : মহিলা			নাম : সরোজ কুমার ঘাঁটি পিতার নাম: লক্ষ্মন চন্দ্র ঘাঁটি বাড়ির নং : n0126 বয়স : 52 লিঙ্গ : পুরুষ		
639	YCF1325174	ফটো উপলব্ধ	640	CKN2061620	ফটো উপলব্ধ	641	YCF0451989	ফটো উপলব্ধ
নাম : সুর্ণনা ঘাঁটি স্বামীর নাম: সরোজ কুমার ঘাঁটি বাড়ির নং : n0126 বয়স : 40 লিঙ্গ : মহিলা			নাম : সুজিৎ কুমার ঘাঁটি পিতার নাম: হরিমোহন ঘাঁটি বাড়ির নং : n0126 বয়স : 45 লিঙ্গ : পুরুষ			নাম : টুস্পা ঘাঁটি স্বামীর নাম: সুজিত ঘাঁটি বাড়ির নং : n0126 বয়স : 36 লিঙ্গ : মহিলা		
642	WB/28/185/156673	ফটো উপলব্ধ	643	WB/28/185/156652	ফটো উপলব্ধ	644	WB/28/185/156572	ফটো উপলব্ধ
নাম : বীণাপানি ঘাঁটি স্বামীর নাম: নীলমনি ঘাঁটি বাড়ির নং : n0127 বয়স : 71 লিঙ্গ : মহিলা			নাম : কিশোরীমোহন ঘাঁটি পিতার নাম: বিষ্ণুপদ ঘাঁটি বাড়ির নং : n0127 বয়স : 79 লিঙ্গ : পুরুষ			নাম : নরেন্দ্রনাথ ঘাঁটি পিতার নাম: বিষ্ণুপদ ঘাঁটি বাড়ির নং : n0127 বয়স : 73 লিঙ্গ : পুরুষ		



বিধানসভা নির্বাচনক্ষেত্রের নং, নাম : 198-তারকেশ্বর
ভাগ নং, নাম : 2-লক্ষরপুর-গ (ঘাটা, সাঁতরা ও কর্মকার পাড়া)

E2 645 নাম : শিখা ঘাঁটি স্বামীর নাম : নরেন্দ্রনাথ ঘাঁটি বাড়ির নং : n0127 বয়স : 63 লিঙ্গ : মহিলা	WB/28/185/156674	646 নাম : তারাসুন্দরী ঘাঁটি স্বামীর নাম : কিশোরী ঘাঁটি বাড়ির নং : n0127 বয়স : 71 লিঙ্গ : মহিলা	WB/28/185/156672	647 নাম : সুপ্রীয়া ঘাঁটি পিতার নাম : মহাদেব ঘাঁটি বাড়ির নং : n0126 বয়স : 31 লিঙ্গ : পুরুষ	YCF1858521
648 নাম : চম্পা ঘাঁটি স্বামীর নাম : সঞ্জয় ঘাঁটি বাড়ির নং : n0125 বয়স : 30 লিঙ্গ : মহিলা	YCF1858489	649 নাম : শিল্পা সামন্ত ঘাঁটি স্বামীর নাম : অয়নদেব ঘাঁটি বাড়ির নং : এ০১১৯ বয়স : 28 লিঙ্গ : মহিলা	YCF2315257	650 নাম : চন্দ্রা ঘাঁটি স্বামীর নাম : চিরঞ্জীব ঘাঁটি বাড়ির নং : n0127 বয়স : 33 লিঙ্গ : মহিলা	YCF1858463
651 নাম : অনিরুদ্ধ ঘাঁটি পিতার নাম : কাশীনাথ ঘাঁটি বাড়ির নং : n0120 বয়স : 49 লিঙ্গ : পুরুষ	CKN1313501	652 নাম : লক্ষী মলিক ঘাঁটি স্বামীর নাম : অনিরুদ্ধ ঘাঁটি বাড়ির নং : n0120 বয়স : 36 লিঙ্গ : মহিলা	YCF1690429	653 নাম : প্রিয়ান্বিতা ঘাঁটি স্বামীর নাম : তুষার ঘাঁটি বাড়ির নং : n0131 বয়স : 30 লিঙ্গ : মহিলা	YCF1858422
654 নাম : বনশ্রী ঘাঁটি স্বামীর নাম : সঞ্জীব ঘাঁটি বাড়ির নং : n0125 বয়স : 30 লিঙ্গ : মহিলা	YCF1779354	655 নাম : অয়নদেব ঘাঁটি পিতার নাম : দিলীপ কুমার ঘাঁটি বাড়ির নং : ... বয়স : 33 লিঙ্গ : পুরুষ	YCF1515501	656 নাম : রস্তিতা ঘাঁটি পিতার নাম : নরেন্দ্রনাথ ঘাঁটি বাড়ির নং : এন০১২৭ বয়স : 25 লিঙ্গ : মহিলা	YCF2053601
657 নাম : পুষ্পা ঘাঁটি স্বামীর নাম : মহাদেব ঘাঁটি বাড়ির নং : n0126 বয়স : 57 লিঙ্গ : মহিলা	WB/28/185/156112	658 নাম : অজিত কুমার ঘাঁটি পিতার নাম : বিষ্ণুপদ ঘাঁটি বাড়ির নং : n0127 বয়স : 68 লিঙ্গ : পুরুষ	CKN2297257	659 নাম : পার্থ ঘাঁটি পিতার নাম : নীলমনি ঘাঁটি বাড়ির নং : n0127 বয়স : 54 লিঙ্গ : পুরুষ	YCF2356194
660 নাম : দীপিকা ঘোষ স্বামীর নাম : রাজীব ঘোষ বাড়ির নং : এন১২৮ বয়স : 23 লিঙ্গ : মহিলা	YCF2399756	661 নাম : সন্ধ্যারানী ঘাঁটি স্বামীর নাম : কাশীনাথ ঘাঁটি বাড়ির নং : n0120 বয়স : 68 লিঙ্গ : মহিলা	YCF2356285	662 নাম : আল্পনা ঘাঁটি পিতার নাম : শীতল ঘাঁটি বাড়ির নং : n0119 বয়স : 67 লিঙ্গ : মহিলা	WB/28/185/156146
663 নাম : রবীন্দ্রনাথ ঘাঁটি পিতার নাম : নিমাই ঘাঁটি বাড়ির নং : n0127 বয়স : 54 লিঙ্গ : পুরুষ	WB/28/185/156184	664 নাম : তনুশ্রী ঘাঁটি স্বামীর নাম : রবীন্দ্রনাথ ঘাঁটি বাড়ির নং : n0127 বয়স : 50 লিঙ্গ : মহিলা	CKN2297265	665 নাম : চিরঞ্জীব ঘাঁটি পিতার নাম : কিশোরী মোহন ঘাঁটি বাড়ির নং : n0127 বয়স : 46 লিঙ্গ : পুরুষ	CKN1442623
666 নাম : প্রসেনজিৎ ঘাঁটি পিতার নাম : কিশোরী মোহন ঘাঁটি বাড়ির নং : n0127 বয়স : 43 লিঙ্গ : পুরুষ	CKN2061612	667 নাম : মিতা ঘাঁটি স্বামীর নাম : পার্থ মোহন ঘাঁটি বাড়ির নং : n0127 বয়স : 42 লিঙ্গ : মহিলা	YCF1779529	668 নাম : সুহিতা ঘাঁটি পিতার নাম : অজিত কুমার ঘাঁটি বাড়ির নং : এন০127 বয়স : 20 লিঙ্গ : মহিলা	YCF2453975
669 নাম : রাজদীপ ঘাঁটি পিতার নাম : পার্থ ঘাঁটি বাড়ির নং : এন০127 বয়স : 20 লিঙ্গ : পুরুষ	YCF2457166	670 নাম : অলোকা ঘাঁটি স্বামীর নাম : কার্তিক ঘাঁটি বাড়ির নং : n0128 বয়স : 66 লিঙ্গ : মহিলা	WB/28/185/156481	671 নাম : সুশান্ত ঘাঁটি পিতার নাম : কার্তিক ঘাঁটি বাড়ির নং : n0128 বয়স : 58 লিঙ্গ : পুরুষ	WB/28/185/156241
672 নাম : সুশীল ঘাঁটি পিতার নাম : কার্তিক ঘাঁটি বাড়ির নং : n0128 বয়স : 56 লিঙ্গ : পুরুষ	WB/28/185/156264	673 নাম : রেখারানী ঘোষ স্বামীর নাম : নবকুমার ঘোষ বাড়ির নং : n0128 বয়স : 60 লিঙ্গ : মহিলা	WB/28/185/156457	674 নাম : রাজীব ঘোষ পিতার নাম : নবকুমার ঘোষ বাড়ির নং : n0128 বয়স : 39 লিঙ্গ : পুরুষ	YCF1690528



বিধানসভা নির্বাচনক্ষেত্রের নং, নাম : 198-তারকেশ্বর
ভাগ নং, নাম : 2-লক্ষরপুর-গ (ঘাটা, সাঁতরা ও কর্মকার পাড়া)

675 নাম : রুমা ঘাটা স্বামীর নাম: সুশীল ঘাটা বাড়ির নং : n0128 বয়স : 37 লিঙ্গ : মহিলা	YCF1280155 ফটো উপলব্ধ	676 নাম : সুমন ঘাটা পিতার নাম: সনৎ কুমার ঘাটা বাড়ির নং : n0129 বয়স : 35 লিঙ্গ : পুরুষ	YCF1324847 ফটো উপলব্ধ	677 নাম : মিঠু ঘাটা স্বামীর নাম: সনৎকুমার ঘাটা বাড়ির নং : n0129 বয়স : 55 লিঙ্গ : মহিলা	WB/28/185/156064 ফটো উপলব্ধ
678 নাম : গোপাল চন্দ্র ঘাটা পিতার নাম: হীরালাল ঘাটা বাড়ির নং : n0130 বয়স : 73 লিঙ্গ : পুরুষ	YCF2488583 ফটো উপলব্ধ	679 নাম : প্রতিমা ঘাটা স্বামীর নাম: গোপালচন্দ্র ঘাটা বাড়ির নং : n0130 বয়স : 69 লিঙ্গ : মহিলা	WB/28/185/156015 ফটো উপলব্ধ	680 নাম : অঙ্কিতা ঘাটা পিতার নাম: গোপাল ঘাটা বাড়ির নং : n0130 বয়স : 36 লিঙ্গ : মহিলা	YCF1324920 ফটো উপলব্ধ
681 নাম : তুষার ঘাটা পিতার নাম: গোপালচন্দ্র ঘাটা বাড়ির নং : n0131 বয়স : 44 লিঙ্গ : পুরুষ	CKN2060952 ফটো উপলব্ধ	682 নাম : সমীর ঘাটা পিতার নাম: মুক্তরাম ঘাটা বাড়ির নং : n0123 বয়স : 67 লিঙ্গ : পুরুষ	WB/28/185/156323 ফটো উপলব্ধ	683 নাম : ছায়া ঘাটা স্বামীর নাম: সমীর ঘাটা বাড়ির নং : n0123 বয়স : 58 লিঙ্গ : মহিলা	WB/28/185/156156 ফটো উপলব্ধ
684 নাম : অজিত কুমার ঘাটা পিতার নাম: মুক্তরাম ঘাটা বাড়ির নং : n0123 বয়স : 67 লিঙ্গ : পুরুষ	WB/28/185/156377 ফটো উপলব্ধ	685 নাম : শ্যামল কুমার ঘাটা পিতার নাম: মানিক চন্দ্র ঘাটা বাড়ির নং : n0123 বয়স : 60 লিঙ্গ : পুরুষ	YCF1779628 ফটো উপলব্ধ	686 নাম : তুহিনা ঘাটা স্বামীর নাম: শ্যামল কুমার ঘাটা বাড়ির নং : n0123 বয়স : 58 লিঙ্গ : মহিলা	YCF1779636 ফটো উপলব্ধ
687 নাম : তানিয়া ঘাটা পিতার নাম: শ্যামল কুমার ঘাটা বাড়ির নং : n0123 বয়স : 33 লিঙ্গ : মহিলা	YCF1779610 ফটো উপলব্ধ	688 নাম : মেঘালি ঘাটা পিতার নাম: চিন্ময় কুমার ঘাটা বাড়ির নং : n0123 বয়স : 29 লিঙ্গ : মহিলা	YCF1779578 ফটো উপলব্ধ	689 নাম : চিন্ময় কুমার ঘাটা পিতার নাম: মুক্তরাম ঘাটা বাড়ির নং : n0123 বয়স : 56 লিঙ্গ : পুরুষ	YCF2571024 ফটো উপলব্ধ
690 নাম : টিকু ঘাটা স্বামীর নাম: অজিত ঘাটা বাড়ির নং : n0123 বয়স : 56 লিঙ্গ : মহিলা	YCF2505378 ফটো উপলব্ধ	691 নাম : কুন্তল ঘাটা পিতার নাম: সমীর ঘাটা বাড়ির নং : n0123 বয়স : 40 লিঙ্গ : পুরুষ	CKN2250793 ফটো উপলব্ধ	692 নাম : ছন্দা ঘাটা স্বামীর নাম: কুন্তল ঘাটা বাড়ির নং : n0123 বয়স : 34 লিঙ্গ : মহিলা	AYC1492115 ফটো উপলব্ধ
693 নাম : আল্পনা ঘাটা স্বামীর নাম: চিন্ময় কুমার ঘাটা বাড়ির নং : 7/8 বয়স : 57 লিঙ্গ : মহিলা	CKN1442771 ফটো উপলব্ধ	694 নাম : অমল কুমার ঘাটা পিতার নাম: মুক্তরাম ঘাটা বাড়ির নং : n0123 বয়স : 73 লিঙ্গ : পুরুষ	YCF2356152 ফটো উপলব্ধ	695 নাম : মহুয়া ঘাটা স্বামীর নাম: সঞ্জয়কুমার ঘাটা বাড়ির নং : ... বয়স : 47 লিঙ্গ : মহিলা	CKN1313790 ফটো উপলব্ধ
696 নাম : বিজলী ঘাটা স্বামীর নাম: অমল ঘাটা বাড়ির নং : n0123 বয়স : 64 লিঙ্গ : মহিলা	YCF2356160 ফটো উপলব্ধ	697 নাম : সঞ্জয় কুমার ঘাটা পিতার নাম: মুক্তরাম ঘাটা বাড়ির নং : ঘাটিপাড়া বয়স : 60 লিঙ্গ : পুরুষ	YCF2356186 ফটো উপলব্ধ	698 নাম : নির্ঝর ঘাটা পিতার নাম: চিন্ময় কুমার ঘাটা বাড়ির নং : এ০০৭৮ বয়স : 22 লিঙ্গ : পুরুষ	YCF2315398 ফটো উপলব্ধ
699 নাম : সৌতম কুমার ঘাটা পিতার নাম: অমল কুমার ঘাটা বাড়ির নং : এন00 বয়স : 43 লিঙ্গ : পুরুষ	CKN1807379 ফটো উপলব্ধ	700 নাম : পিয়ালী ঘাটা স্বামীর নাম: সৌতম কুমার ঘাটা বাড়ির নং : নক্ষরপুর ঘাটা পাড়া বয়স : 37 লিঙ্গ : মহিলা	AYC0641902 ফটো উপলব্ধ	701 নাম : শ্রেয়া ঘাটা পিতার নাম: সুকুমার ঘাটা বাড়ির নং : n0231 বয়স : 26 লিঙ্গ : মহিলা	YCF1981281 ফটো উপলব্ধ
702 নাম : সপ্তর্ষি ঘাটা পিতার নাম: চন্ডীচরন ঘাটা বাড়ির নং : n0228 বয়স : 26 লিঙ্গ : পুরুষ	YCF1981257 ফটো উপলব্ধ	703 নাম : পিউ ঘাটা স্বামীর নাম: সুমন ঘাটা বাড়ির নং : 0000 বয়স : 30 লিঙ্গ : মহিলা	YCF1857150 ফটো উপলব্ধ	704 নাম : কার্তিক চন্দ্র ঘোষ পিতার নাম: বাসুদেব ঘোষ বাড়ির নং : n0187 বয়স : 30 লিঙ্গ : পুরুষ	YCF1858505 ফটো উপলব্ধ



বিধানসভা নির্বাচনক্ষেত্রের নং, নাম : 198-তারকেশ্বর
ভাগ নং, নাম : 2-লক্ষরপুর-গ (ঘাটা, সাঁতরা ও কর্মকার পাড়া)

705	WB/28/185/156293	নাম : হারানি ঘোষ স্বামীর নাম: বাসুদেব ঘোষ বাড়ির নং : n0187 বয়স : 66 লিঙ্গ : মহিলা	ফটো উপলব্ধ	706	WB/28/185/156403	নাম : সুরেন ঘোষ পিতার নাম: কৈলাশ ঘোষ বাড়ির নং : n0187 বয়স : 69 লিঙ্গ : পুরুষ	ফটো উপলব্ধ	707	WB/28/185/156300	নাম : আরতি ঘোষ স্বামীর নাম: সুরেন ঘোষ বাড়ির নং : n0187 বয়স : 59 লিঙ্গ : মহিলা	ফটো উপলব্ধ
708	CKN2297349	নাম : দীপঙ্কর ঘোষ পিতার নাম: সুরেশচন্দ্র ঘোষ বাড়ির নং : n0187 বয়স : 40 লিঙ্গ : পুরুষ	ফটো উপলব্ধ	709	YCF0452540	নাম : শুভঙ্কর ঘোষ পিতার নাম: সুরেশ ঘোষ বাড়ির নং : n0187 বয়স : 37 লিঙ্গ : পুরুষ	ফটো উপলব্ধ	710	YCF1779644	নাম : রাখী ঘোষ স্বামীর নাম: শুভঙ্কর ঘোষ বাড়ির নং : n0187 বয়স : 29 লিঙ্গ : মহিলা	ফটো উপলব্ধ
711	CKN1807478	নাম : বিশ্বজিৎ চক্রবর্তী পিতার নাম: দুর্গাপদ চক্রবর্তী বাড়ির নং : n0184 বয়স : 56 লিঙ্গ : পুরুষ	ফটো উপলব্ধ	712	CKN1981851	নাম : রুমা চক্রবর্তী স্বামীর নাম: বিশ্বজিৎ চক্রবর্তী বাড়ির নং : n0184 বয়স : 51 লিঙ্গ : মহিলা	ফটো উপলব্ধ	713	YCF2053742	নাম : শোভনা জানা স্বামীর নাম: প্রতাপ জানা বাড়ির নং : ... বয়স : 25 লিঙ্গ : মহিলা	ফটো উপলব্ধ
714	YCF2484210	নাম : ইভা জানা স্বামীর নাম: রনজিত জানা বাড়ির নং : n0183 বয়স : 61 লিঙ্গ : মহিলা	ফটো উপলব্ধ	715	WB/28/185/156194	নাম : বাবলু জানা পিতার নাম: রনজিত জানা বাড়ির নং : n0183 বয়স : 55 লিঙ্গ : পুরুষ	ফটো উপলব্ধ	716	WB/28/185/156446	নাম : স্বপ্না জানা স্বামীর নাম: বাবলু জানা বাড়ির নং : n0183 বয়স : 49 লিঙ্গ : মহিলা	ফটো উপলব্ধ
717	YCF1690403	নাম : প্রতাপ জানা পিতার নাম: বাবলু জানা বাড়ির নং : n0183 বয়স : 31 লিঙ্গ : পুরুষ	ফটো উপলব্ধ	718	CKN2060994	নাম : গোপাল চন্দ্র জানা পিতার নাম: যতীন্দ্রনাথ জানা বাড়ির নং : n0203 বয়স : 60 লিঙ্গ : পুরুষ	ফটো উপলব্ধ	719	CKN2061000	নাম : অনিতা জানা স্বামীর নাম: গোপাল জানা বাড়ির নং : n0203 বয়স : 56 লিঙ্গ : মহিলা	ফটো উপলব্ধ
720	YCF1515303	নাম : সুদীপ কুমার জানা পিতার নাম: গোপাল চন্দ্র জানা বাড়ির নং : n0203 বয়স : 34 লিঙ্গ : পুরুষ	ফটো উপলব্ধ	721	WB/28/185/156133	নাম : ফুলনবালা দাস স্বামীর নাম: চন্ডীচরণ দাস বাড়ির নং : n0113 বয়স : 80 লিঙ্গ : মহিলা	ফটো উপলব্ধ	722	WB/28/185/156234	নাম : রঘুনাথ দাস পিতার নাম: চন্ডীচরণ দাস বাড়ির নং : n0113 বয়স : 53 লিঙ্গ : পুরুষ	ফটো উপলব্ধ
723	WB/28/185/156132	নাম : রূপালী দাস স্বামীর নাম: রঘুনাথ দাস বাড়ির নং : n0113 বয়স : 50 লিঙ্গ : মহিলা	ফটো উপলব্ধ	724	WB/28/185/156419	নাম : পূর্ণচন্দ্র দাস পিতার নাম: চন্ডীচরণ দাস বাড়ির নং : n0113 বয়স : 51 লিঙ্গ : পুরুষ	ফটো উপলব্ধ	725	YCF1275650	নাম : শ্রীকান্ত দাস পিতার নাম: কালিপদ দাস বাড়ির নং : n0113 বয়স : 46 লিঙ্গ : পুরুষ	ফটো উপলব্ধ
726	CKN2061091	নাম : জ্যোৎস্না দাস স্বামীর নাম: পূর্ণচন্দ্র দাস বাড়ির নং : n0113 বয়স : 51 লিঙ্গ : মহিলা	ফটো উপলব্ধ	727	WB/28/185/156243	নাম : বৈদ্যনাথ দাস পিতার নাম: নিমাই দাস বাড়ির নং : n0114 বয়স : 51 লিঙ্গ : পুরুষ	ফটো উপলব্ধ	728	YCF1325133	নাম : পলি দাস পিতার নাম: মদন মোহন দাস বাড়ির নং : n0115 বয়স : 42 লিঙ্গ : মহিলা	ফটো উপলব্ধ
729	YCF1515410	নাম : শান্তনু দাস পিতার নাম: মদন মোহন দাস বাড়ির নং : n0115 বয়স : 34 লিঙ্গ : পুরুষ	ফটো উপলব্ধ	730	YCF2431625	নাম : অঞ্জলী দাস স্বামীর নাম: হারাধন দাস বাড়ির নং : এন0000 বয়স : 58 লিঙ্গ : মহিলা	ফটো উপলব্ধ	731	YCF1324946	নাম : সুব্রত দাস পিতার নাম: হারাধন দাস বাড়ির নং : n0116 বয়স : 38 লিঙ্গ : পুরুষ	ফটো উপলব্ধ
732	WB/28/185/156218	নাম : সনতকুমার দাস পিতার নাম: কৃষ্ণচন্দ্র দাস বাড়ির নং : n0116 বয়স : 61 লিঙ্গ : পুরুষ	ফটো উপলব্ধ	733	YCF2431633	নাম : সুচনা দাস স্বামীর নাম: সনতকুমার দাস বাড়ির নং : এন0000 বয়স : 57 লিঙ্গ : মহিলা	ফটো উপলব্ধ	734	YCF1324862	নাম : অয়ন দাস পিতার নাম: সনৎ দাস বাড়ির নং : n0116 বয়স : 34 লিঙ্গ : পুরুষ	ফটো উপলব্ধ



বিধানসভা নির্বাচনক্ষেত্রের নং, নাম : 198-তারকেশ্বর
ভাগ নং, নাম : 2-লক্ষরপুর-গ (ঘাটা, সাঁতরা ও কর্মকার পাড়া)

735	WB/28/185/156931	ফটো উপলব্ধ	736	CKN2061125	ফটো উপলব্ধ	737	WB/28/185/156079	ফটো উপলব্ধ
নাম : বনমালী দাস পিতার নাম: ভদ্রেশ্বর দাস বাড়ির নং : n0117 বয়স : 65 লিঙ্গ : পুরুষ			নাম : মিঠুরানী দাস স্বামীর নাম: বনমালী দাস বাড়ির নং : n0117 বয়স : 45 লিঙ্গ : মহিলা			নাম : গীতারানী দাস স্বামীর নাম: কালীপদ দাস বাড়ির নং : n0118 বয়স : 76 লিঙ্গ : মহিলা		
738	WB/28/185/156059	ফটো উপলব্ধ	739	YCF1325026	ফটো উপলব্ধ	740	YCF0452722	ফটো উপলব্ধ
নাম : প্রশান্ত দাস পিতার নাম: কালীপদ দাস বাড়ির নং : n0118 বয়স : 50 লিঙ্গ : পুরুষ			নাম : চন্দনা দাস স্বামীর নাম: প্রশান্ত দাস বাড়ির নং : n0118 বয়স : 40 লিঙ্গ : মহিলা			নাম : সুশান্ত দাস পিতার নাম: কালীপদ দাস বাড়ির নং : n0118 বয়স : 42 লিঙ্গ : পুরুষ		
741	CKN1981885	ফটো উপলব্ধ	742	CKN1981869	ফটো উপলব্ধ	743	WB/28/185/156391	ফটো উপলব্ধ
নাম : সমীর দাস পিতার নাম: মহাদেব দাস বাড়ির নং : n0180 বয়স : 47 লিঙ্গ : পুরুষ			নাম : রীতা দাস স্বামীর নাম: সমীর দাস বাড়ির নং : n0180 বয়স : 44 লিঙ্গ : মহিলা			নাম : শম্ভুনাথ দাস পিতার নাম: আনন্দ দাস বাড়ির নং : n0181 বয়স : 76 লিঙ্গ : পুরুষ		
744	WB/28/185/156205	ফটো উপলব্ধ	745	CKN2061059	ফটো উপলব্ধ	746	YCF1453612	ফটো উপলব্ধ
নাম : রেখা দাস স্বামীর নাম: শম্ভুনাথ দাস বাড়ির নং : n0181 বয়স : 65 লিঙ্গ : মহিলা			নাম : দীপঙ্কর দাস পিতার নাম: শম্ভুনাথ দাস বাড়ির নং : n0181 বয়স : 45 লিঙ্গ : পুরুষ			নাম : রীশ্বা দাস স্বামীর নাম: দীপঙ্কর দাস বাড়ির নং : n0181 বয়স : 35 লিঙ্গ : মহিলা		
747	WB/28/185/156321	ফটো উপলব্ধ	748	CKN2297273	ফটো উপলব্ধ	749	YCF1453489	ফটো উপলব্ধ
নাম : জয়দেব দাস পিতার নাম: আনন্দ দাস বাড়ির নং : n0182 বয়স : 70 লিঙ্গ : পুরুষ			নাম : সন্ধ্যা দাস স্বামীর নাম: জয়দেব দাস বাড়ির নং : n0182 বয়স : 59 লিঙ্গ : মহিলা			নাম : বিকাশ দাস পিতার নাম: জয়দেব দাস বাড়ির নং : n0182 বয়স : 40 লিঙ্গ : পুরুষ		
750	WB/28/185/156128	ফটো উপলব্ধ	751	CKN2362762	ফটো উপলব্ধ	752	CKN2362770	ফটো উপলব্ধ
নাম : পুষ্পরানী দাস স্বামীর নাম: নরেন্দ্রনাথ দাস বাড়ির নং : n0195 বয়স : 76 লিঙ্গ : মহিলা			নাম : জ্যোৎস্না দাস স্বামীর নাম: সহদেব দাস বাড়ির নং : n0195 বয়স : 43 লিঙ্গ : মহিলা			নাম : সহদেব দাস পিতার নাম: নরেন্দ্র নাথ দাস বাড়ির নং : n0195 বয়স : 40 লিঙ্গ : পুরুষ		
753	CKN2363406	ফটো উপলব্ধ	754	YCF1598168	ফটো উপলব্ধ	755	YCF1325125	ফটো উপলব্ধ
নাম : জয়দেব দাস পিতার নাম: নরেন্দ্র নাথ দাস বাড়ির নং : n0195 বয়স : 39 লিঙ্গ : পুরুষ			নাম : বুল্টী দাস স্বামীর নাম: বাবুল দাস বাড়ির নং : n0196 বয়স : 33 লিঙ্গ : মহিলা			নাম : পরিমল দাস পিতার নাম: মোহন দাস বাড়ির নং : n0196 বয়স : 41 লিঙ্গ : পুরুষ		
756	YCF1325141	ফটো উপলব্ধ	757	WB/28/185/156496	ফটো উপলব্ধ	758	WB/28/185/156628	ফটো উপলব্ধ
নাম : তনুশ্রী দাস স্বামীর নাম: সুশান্ত দাস বাড়ির নং : n0118 বয়স : 41 লিঙ্গ : মহিলা			নাম : শিবপদ দাস পিতার নাম: শশধর দাস বাড়ির নং : n0171 বয়স : 73 লিঙ্গ : পুরুষ			নাম : ছবি দাস স্বামীর নাম: শিবপদ দাস বাড়ির নং : n0171 বয়স : 57 লিঙ্গ : মহিলা		
759	CKN1443423	ফটো উপলব্ধ	760	YCF1324755	ফটো উপলব্ধ	761	CKN1807957	ফটো উপলব্ধ
নাম : দেবব্রত দাস পিতার নাম: শিবপদ দাস বাড়ির নং : n0171 বয়স : 45 লিঙ্গ : পুরুষ			নাম : রীতা দাস স্বামীর নাম: দেবব্রত দাস বাড়ির নং : n0171 বয়স : 39 লিঙ্গ : মহিলা			নাম : সুরভ দাস পিতার নাম: শিবরাম দাস বাড়ির নং : n0171 বয়স : 44 লিঙ্গ : পুরুষ		
# 762	YCF1598127	ফটো উপলব্ধ	763	CKN2061133	ফটো উপলব্ধ	764	WB/28/185/156180	ফটো উপলব্ধ
নাম : পিউপা দাস স্বামীর নাম: সুরভ দাস বাড়ির নং : n0171 বয়স : 32 লিঙ্গ : মহিলা			নাম : প্রিয়ব্রত দাস পিতার নাম: শিবরাম দাস বাড়ির নং : n0171 বয়স : 40 লিঙ্গ : পুরুষ			নাম : তপন দাস পিতার নাম: নীলকান্ত দাস বাড়ির নং : n0178 বয়স : 59 লিঙ্গ : পুরুষ		



বিধানসভা নির্বাচনক্ষেত্রের নং, নাম : 198-তারকেশ্বর
ভাগ নং, নাম : 2-লক্ষরপুর-গ (ঘাটা, সাঁতরা ও কর্মকার পাড়া)

765 নাম : কাকলী দাস স্বামীর নাম: তপন দাস বাড়ির নং : n0178 বয়স : 43 লিঙ্গ : মহিলা	YCF1325018 ফটো উপলব্ধ	766 নাম : স্বপন দাস পিতার নাম: নীলকান্ত দাস বাড়ির নং : n0178 বয়স : 53 লিঙ্গ : পুরুষ	WB/28/185/156318 ফটো উপলব্ধ	767 নাম : বার্নী দাস স্বামীর নাম: স্বপন দাস বাড়ির নং : n0178 বয়স : 44 লিঙ্গ : মহিলা	CKN2061018 ফটো উপলব্ধ
768 নাম : বাবলু দাস পিতার নাম: নীলকান্ত দাস বাড়ির নং : n0178 বয়স : 51 লিঙ্গ : পুরুষ	YCF1280163 ফটো উপলব্ধ	769 নাম : গদাধর দাস পিতার নাম: আনন্দ দাস বাড়ির নং : n0179 বয়স : 77 লিঙ্গ : পুরুষ	WB/28/185/156575 ফটো উপলব্ধ	770 নাম : সুমিত্রা দাস স্বামীর নাম: গদাধর দাস বাড়ির নং : n0179 বয়স : 71 লিঙ্গ : মহিলা	WB/28/185/156582 ফটো উপলব্ধ
771 নাম : কৃষ্ণচন্দ্র দাস পিতার নাম: গদাধর দাস বাড়ির নং : n0179 বয়স : 56 লিঙ্গ : পুরুষ	WB/28/185/156558 ফটো উপলব্ধ	772 নাম : মহাদেব দাস পিতার নাম: আনন্দ দাস বাড়ির নং : n0180 বয়স : 71 লিঙ্গ : পুরুষ	WB/28/185/156604 ফটো উপলব্ধ	773 নাম : সরস্বতী দাস স্বামীর নাম: মহাদেব দাস বাড়ির নং : n0180 বয়স : 64 লিঙ্গ : মহিলা	WB/28/185/156590 ফটো উপলব্ধ
774 নাম : পদ্মা দাস স্বামীর নাম: জয়দেব দাস বাড়ির নং : n0196 বয়স : 35 লিঙ্গ : মহিলা	YCF1690395 ফটো উপলব্ধ	775 নাম : সৌভিক দাস পিতার নাম: স্বপন দাস বাড়ির নং : এন১৭৮ বয়স : 21 লিঙ্গ : পুরুষ	YCF2399798 ফটো উপলব্ধ	776 নাম : গৌরী দাস পিতার নাম: সমীর দাস বাড়ির নং : এন১৮০ বয়স : 21 লিঙ্গ : মহিলা	YCF2399848 ফটো উপলব্ধ
777 নাম : সরমা দাস স্বামীর নাম: তনুয় দাস বাড়ির নং : এন০১১৭ বয়স : 29 লিঙ্গ : মহিলা	YCF2053783 ফটো উপলব্ধ	778 নাম : সুপ্রা দাস স্বামীর নাম: কৃষ্ণচন্দ্র দাস বাড়ির নং : n0179 বয়স : 45 লিঙ্গ : মহিলা	CKN2061042 ফটো উপলব্ধ	779 নাম : কার্তিক দাস পিতার নাম: রঘুনাথ দাস বাড়ির নং : n0113 বয়স : 27 লিঙ্গ : পুরুষ	YCF1935857 ফটো উপলব্ধ
780 নাম : মালোবিকা দাস স্বামীর নাম: বেদ্যনাথ দাস বাড়ির নং : n0114 বয়স : 30 লিঙ্গ : মহিলা	YCF1858554 ফটো উপলব্ধ	781 নাম : রেনুকা দাস স্বামীর নাম: নীলকান্ত দাস বাড়ির নং : n0178 বয়স : 76 লিঙ্গ : মহিলা	WB/28/185/156587 ফটো উপলব্ধ	782 নাম : অয়ন দাস পিতার নাম: তপন দাস বাড়ির নং : এন0178 বয়স : 20 লিঙ্গ : পুরুষ	YCF2454064 ফটো উপলব্ধ
783 নাম : মৌমিতা দাস স্বামীর নাম: প্রিয়ব্রত দাস বাড়ির নং : n0171 বয়স : 35 লিঙ্গ : মহিলা	YCF1858372 ফটো উপলব্ধ	784 নাম : তনুয় দাস পিতার নাম: বনমালী দাস বাড়ির নং : n0117 বয়স : 29 লিঙ্গ : পুরুষ	YCF1858380 ফটো উপলব্ধ	785 নাম : কমলা দাস পিতার নাম: সহদেব দাস বাড়ির নং : এন০১৯৫ বয়স : 23 লিঙ্গ : মহিলা	YCF2234391 ফটো উপলব্ধ
786 নাম : সুদীপ্ত দাস পিতার নাম: কৃষ্ণচন্দ্র দাস বাড়ির নং : এন০১৭৯ বয়স : 23 লিঙ্গ : পুরুষ	YCF2218907 ফটো উপলব্ধ	787 নাম : লক্ষ্মী দাস স্বামীর নাম: পরিমল দাস বাড়ির নং : n0196 বয়স : 37 লিঙ্গ : মহিলা	YCF1690585 ফটো উপলব্ধ	788 নাম : মেখলা দাস স্বামীর নাম: সুব্রত দাস বাড়ির নং : নং১১৬ বয়স : 29 লিঙ্গ : মহিলা	YCF2243467 ফটো উপলব্ধ
789 নাম : পায়েল দাস স্বামীর নাম: মৃতু, তঞ্জয় দাস বাড়ির নং : নং১৬ বয়স : 31 লিঙ্গ : মহিলা	YCF2242642 ফটো উপলব্ধ	790 নাম : চন্দ্রানী দাস স্বামীর নাম: বেচুরাম দাস বাড়ির নং : এন0000 বয়স : 61 লিঙ্গ : মহিলা	YCF2280857 ফটো উপলব্ধ	791 নাম : সুজয় প্রধান পিতার নাম: সুধাংশু প্রধান বাড়ির নং : n0081 বয়স : 27 লিঙ্গ : পুরুষ	YCF1935832 ফটো উপলব্ধ
792 নাম : সম্পা প্রধান স্বামীর নাম: বিজয় প্রধান বাড়ির নং : এন০৮১ বয়স : 26 লিঙ্গ : মহিলা	YCF2400117 ফটো উপলব্ধ	793 নাম : ছবি পোড়েল স্বামীর নাম: অসিত পোড়েল বাড়ির নং : নং৯৯৯ বয়স : 60 লিঙ্গ : মহিলা	YCF2409845 ফটো উপলব্ধ	794 নাম : অনিমা পোড়েল স্বামীর নাম: শ্যামল পোড়েল বাড়ির নং : n0168 বয়স : 45 লিঙ্গ : মহিলা	YCF2419240 ফটো উপলব্ধ

বিধানসভা নির্বাচনক্ষেত্রের নং, নাম : 198-তারকেশ্বর
ভাগ নং, নাম : 2-লক্ষরপুর-গ (ঘাটা, সাঁতরা ও কর্মকার পাড়া)

795	YCF2400133	নাম : সুজাতা পোড়েল স্বামীর নাম: তপন পোড়েল বাড়ির নং : এন১৬৮ বয়স : 21 লিঙ্গ : মহিলা	ফটো উপলব্ধ	796	YCF1981265	নাম : রবি পোড়েল পিতার নাম: শ্যামল পোড়েল বাড়ির নং : n0229 বয়স : 27 লিঙ্গ : পুরুষ	ফটো উপলব্ধ	797	YCF1324730	নাম : স্বরূপ পোড়েল পিতার নাম: সনৎ পোড়েল বাড়ির নং : n0168 বয়স : 35 লিঙ্গ : পুরুষ	ফটো উপলব্ধ
798	YCF1690551	নাম : মৌমিতা পোড়েল স্বামীর নাম: স্বরূপ পোড়েল বাড়ির নং : n0168 বয়স : 30 লিঙ্গ : মহিলা	ফটো উপলব্ধ	799	YCF2020881	নাম : সঞ্জয় পোড়েল পিতার নাম: রঞ্জন পোড়েল বাড়ির নং : n0251 বয়স : 26 লিঙ্গ : পুরুষ	ফটো উপলব্ধ	800	YCF1779602	নাম : জ্যোৎস্না পোড়েল স্বামীর নাম: অমিত পোড়েল বাড়ির নং : 0000 বয়স : 32 লিঙ্গ : মহিলা	ফটো উপলব্ধ
801	YCF1779461	নাম : সৌমেন পোড়েল পিতার নাম: শ্যামল পোড়েল বাড়ির নং : n0168 বয়স : 29 লিঙ্গ : পুরুষ	ফটো উপলব্ধ	802	CKN2362671	নাম : অষ্টী পোড়েল স্বামীর নাম: অরূপ পোড়েল বাড়ির নং : n0168 বয়স : 48 লিঙ্গ : মহিলা	ফটো উপলব্ধ	803	WB/28/185/156347	নাম : মায়ারানী পোড়েল স্বামীর নাম: বাসুদেব পোড়েল বাড়ির নং : n0168 বয়স : 66 লিঙ্গ : মহিলা	ফটো উপলব্ধ
804	WB/28/185/156329	নাম : অরূপ পোড়েল পিতার নাম: জয়দেব পোড়েল বাড়ির নং : n0168 বয়স : 58 লিঙ্গ : পুরুষ	ফটো উপলব্ধ	805	WB/28/185/156346	নাম : লক্ষী পোড়েল স্বামীর নাম: জয়দেব পোড়েল বাড়ির নং : n0168 বয়স : 71 লিঙ্গ : মহিলা	ফটো উপলব্ধ	806	YCF1690437	নাম : সুনিতি পোড়েল স্বামীর নাম: রঞ্জন পোড়েল বাড়ির নং : n0168 বয়স : 48 লিঙ্গ : মহিলা	ফটো উপলব্ধ
807	YCF2285930	নাম : রঞ্জন পোড়েল পিতার নাম: গোল্ডবিহারী পোড়েল বাড়ির নং : 000 বয়স : 58 লিঙ্গ : পুরুষ	ফটো উপলব্ধ	808	WB/28/185/156361	নাম : পূর্ণিমা পোড়েল স্বামীর নাম: সনত পোড়েল বাড়ির নং : n0168 বয়স : 58 লিঙ্গ : মহিলা	ফটো উপলব্ধ	809	YCF1324995	নাম : তপন পোড়েল পিতার নাম: অসিত পোড়েল বাড়ির নং : n0168 বয়স : 41 লিঙ্গ : পুরুষ	ফটো উপলব্ধ
810	WB/28/185/156413	নাম : স্বপন পোড়েল পিতার নাম: অসিত পোড়েল বাড়ির নং : n0168 বয়স : 45 লিঙ্গ : পুরুষ	ফটো উপলব্ধ	811	WB/28/185/156368	নাম : অসিত পোড়েল পিতার নাম: গোল্ডবিহারী পোড়েল বাড়ির নং : n0168 বয়স : 72 লিঙ্গ : পুরুষ	ফটো উপলব্ধ	812	YCF1690569	নাম : মুনাল বর পিতার নাম: বঙ্কু বিহারী বর বাড়ির নং : n0193 বয়স : 30 লিঙ্গ : পুরুষ	ফটো উপলব্ধ
813	WB/28/185/156534	নাম : নমিতা বর স্বামীর নাম: বঙ্কু বিহারী বর বাড়ির নং : n0193 বয়স : 62 লিঙ্গ : মহিলা	ফটো উপলব্ধ	814	YCF2140812	নাম : জ্যোৎস্না বর স্বামীর নাম: মুনাল বর বাড়ির নং : N0193 বয়স : 25 লিঙ্গ : মহিলা	ফটো উপলব্ধ	815	YCF2243392	নাম : জয়শ্রী বাগ স্বামীর নাম: কালিপদ বাগ বাড়ির নং : নং১৪৭ বয়স : 25 লিঙ্গ : মহিলা	ফটো উপলব্ধ
816	YCF2141521	নাম : সন্ধ্যা রানী বাগ স্বামীর নাম: দেবেন্দ্র বাগ বাড়ির নং : n0133 বয়স : 59 লিঙ্গ : মহিলা	ফটো উপলব্ধ	817	CKN1311133	নাম : মিত্র বাগ স্বামীর নাম: সুনীল কুমার বাগ বাড়ির নং : এন০১৫০ বয়স : 47 লিঙ্গ : মহিলা	ফটো উপলব্ধ	818	YCF2228245	নাম : সুনীল কুমার বাগ পিতার নাম: সুধানী চরন বাগ বাড়ির নং : এন০১৫০ বয়স : 49 লিঙ্গ : পুরুষ	ফটো উপলব্ধ
819	YCF2228229	নাম : তরুন কুমার বাগ পিতার নাম: সুধানী চরন বাগ বাড়ির নং : এন০১৫০ বয়স : 59 লিঙ্গ : পুরুষ	ফটো উপলব্ধ	820	YCF2228237	নাম : তনুশ্রী বাগ স্বামীর নাম: তরুন কুমার বাগ বাড়ির নং : এন০১৫০ বয়স : 48 লিঙ্গ : মহিলা	ফটো উপলব্ধ	821	YCF2053726	নাম : পারোমিতা পোড়েল স্বামীর নাম: রবি পোড়েল বাড়ির নং : এন০১৯৮ বয়স : 25 লিঙ্গ : মহিলা	ফটো উপলব্ধ
822	YCF1324870	নাম : প্রসেনজিৎ বাগ পিতার নাম: সুকুমার বাগ বাড়ির নং : ০০০০ বয়স : 36 লিঙ্গ : পুরুষ	ফটো উপলব্ধ	823	YCF2263531	নাম : দীপা বাগ স্বামীর নাম: সুকুমার বাগ বাড়ির নং : n0173 বয়স : 49 লিঙ্গ : মহিলা	ফটো উপলব্ধ	824	YCF2019271	নাম : সন্দীপ বাগ পিতার নাম: সুভাষ বাগ বাড়ির নং : n0250 বয়স : 26 লিঙ্গ : পুরুষ	ফটো উপলব্ধ



বিধানসভা নির্বাচনক্ষেত্রের নং, নাম : 198-তারকেশ্বর
ভাগ নং, নাম : 2-লক্ষরপুর-গ (ঘাটা, সাঁতরা ও কর্মকার পাড়া)

825	WB/28/185/156570	ফটো উপলব্ধ	826	WB/28/185/156272	ফটো উপলব্ধ	827	YCF2218899	ফটো উপলব্ধ
নাম : দিলীপ কুমার বাগ পিতার নাম: বিশ্বনাথ বাগ বাড়ির নং : n0186 বয়স : 65 লিঙ্গ : পুরুষ			নাম : অসীম কুমার বাগ পিতার নাম: শ্যামসুন্দর বাগ বাড়ির নং : n0134 বয়স : 45 লিঙ্গ : পুরুষ			নাম : চয়ন বাগ পিতার নাম: চিন্ময় বাগ বাড়ির নং : এন০১৩৩ বয়স : 23 লিঙ্গ : পুরুষ		
828	YCF2243459	ফটো উপলব্ধ	829	YCF2400083	ফটো উপলব্ধ	830	YCF2400091	ফটো উপলব্ধ
নাম : পল্লবী বাগ স্বামীর নাম: শান্তনু বাগ বাড়ির নং : এন0150 বয়স : 33 লিঙ্গ : মহিলা			নাম : তুষা বাগ স্বামীর নাম: শিবশঙ্কর বাগ বাড়ির নং : এন০৮২ বয়স : 21 লিঙ্গ : মহিলা			নাম : আশা বাগ স্বামীর নাম: পঞ্চানন বাগ বাড়ির নং : এন১৪৯ বয়স : 24 লিঙ্গ : মহিলা		
831	YCF2400059	ফটো উপলব্ধ	832	YCF2242600	ফটো উপলব্ধ	833	YCF2399731	ফটো উপলব্ধ
নাম : প্রিয়া বাগ পিতার নাম: অলোক বাগ বাড়ির নং : এন১৩৪ বয়স : 21 লিঙ্গ : মহিলা			নাম : শান্তনু বাগ পিতার নাম: হারাধন বাগ বাড়ির নং : এন0150 বয়স : 42 লিঙ্গ : পুরুষ			নাম : কল্পনা বাগ স্বামীর নাম: বিষ্ণুপদ বাগ বাড়ির নং : এন২০০ বয়স : 27 লিঙ্গ : মহিলা		
834	YCF0453670	ফটো উপলব্ধ	835	WB/28/185/156488	ফটো উপলব্ধ	836	CKN2362655	ফটো উপলব্ধ
নাম : তনয় বাগ পিতার নাম: রতন চন্দ্র বাগ বাড়ির নং : n0136 বয়স : 38 লিঙ্গ : পুরুষ			নাম : গোপীনাথ বাগ পিতার নাম: নন্দলাল বাগ বাড়ির নং : n0147 বয়স : 59 লিঙ্গ : পুরুষ			নাম : রাজু বাগ পিতার নাম: গোপীনাথ বাগ বাড়ির নং : n0147 বয়স : 38 লিঙ্গ : পুরুষ		
837	YCF1598101	ফটো উপলব্ধ	838	YCF1515386	ফটো উপলব্ধ	839	WB/28/185/156356	ফটো উপলব্ধ
নাম : কবিতা বাগ স্বামীর নাম: গোপীনাথ বাগ বাড়ির নং : n0147 বয়স : 38 লিঙ্গ : মহিলা			নাম : কালিপদ বাগ পিতার নাম: গোপীনাথ বাগ বাড়ির নং : n0147 বয়স : 34 লিঙ্গ : পুরুষ			নাম : সনাতন বাগ পিতার নাম: বিজয় বাগ বাড়ির নং : n0149 বয়স : 68 লিঙ্গ : পুরুষ		
840	WB/28/185/156453	ফটো উপলব্ধ	#2 841	YCF0453308	ফটো উপলব্ধ	842	YCF1324953	ফটো উপলব্ধ
নাম : অঞ্জলি বাগ স্বামীর নাম: সনাতন বাগ বাড়ির নং : n0149 বয়স : 55 লিঙ্গ : মহিলা			নাম : স্বপন বাগ পিতার নাম: সনাতন বাগ বাড়ির নং : n0149 বয়স : 37 লিঙ্গ : পুরুষ			নাম : পিন্টু বাগ পিতার নাম: সনাতন বাগ বাড়ির নং : n0149 বয়স : 34 লিঙ্গ : পুরুষ		
843	WB/28/185/156288	ফটো উপলব্ধ	844	YCF2426591	ফটো উপলব্ধ	845	YCF1325117	ফটো উপলব্ধ
নাম : শৈলেন বাগ পিতার নাম: বিজয় বাগ বাড়ির নং : n0149 বয়স : 66 লিঙ্গ : পুরুষ			নাম : উমা বাগ স্বামীর নাম: শৈলেন বাগ বাড়ির নং : এন0000 বয়স : 47 লিঙ্গ : মহিলা			নাম : বিকাশ বাগ পিতার নাম: শম্ভু বাগ বাড়ির নং : n0198 বয়স : 38 লিঙ্গ : পুরুষ		
846	WB/28/185/156367	ফটো উপলব্ধ	847	WB/28/185/156647	ফটো উপলব্ধ	848	CKN2362721	ফটো উপলব্ধ
নাম : অজিত বাগ পিতার নাম: বিশ্বনাথ বাগ বাড়ির নং : n0198 বয়স : 58 লিঙ্গ : পুরুষ			নাম : প্রতিমা বাগ স্বামীর নাম: অজিত বাগ বাড়ির নং : n0198 বয়স : 52 লিঙ্গ : মহিলা			নাম : স্বপন বাগ পিতার নাম: বিশ্বনাথ বাগ বাড়ির নং : নক্ষরপুর বয়স : 47 লিঙ্গ : পুরুষ		
849	CKN2362713	ফটো উপলব্ধ	850	YCF1515519	ফটো উপলব্ধ	851	WB/28/185/156409	ফটো উপলব্ধ
নাম : মণিদীপা বাগ স্বামীর নাম: স্বপন বাগ বাড়ির নং : নক্ষরপুর বয়স : 44 লিঙ্গ : মহিলা			নাম : শিউলি বাগ স্বামীর নাম: তপন বাগ বাড়ির নং : n0198 বয়স : 35 লিঙ্গ : মহিলা			নাম : রাধাকান্ত বাগ পিতার নাম: নন্দলাল বাগ বাড়ির নং : n0200 বয়স : 58 লিঙ্গ : পুরুষ		
852	WB/28/185/156449	ফটো উপলব্ধ	#2 853	YCF1779479	ফটো উপলব্ধ	854	YCF1268374	ফটো উপলব্ধ
নাম : সাবিত্রী বাগ স্বামীর নাম: রাধাকান্ত বাগ বাড়ির নং : n0200 বয়স : 51 লিঙ্গ : মহিলা			নাম : বিষ্ণুপদ বাগ পিতার নাম: রাধাকান্ত বাগ বাড়ির নং : n0200 বয়স : 31 লিঙ্গ : পুরুষ			নাম : তপন কুমার বাগ পিতার নাম: বিশ্বনাথ বাগ বাড়ির নং : n0198 বয়স : 53 লিঙ্গ : পুরুষ		



বিধানসভা নির্বাচনক্ষেত্রের নং, নাম : 198-তারকেশ্বর
ভাগ নং, নাম : 2-লক্ষরপুর-গ (ঘাটা, সাঁতরা ও কর্মকার পাড়া)

855	YCF2053593	নাম : রাসমনি বাগ মন্ডল স্বামীর নাম: অনুপ কুমার বাগ বাড়ির নং : এন০১৭৪ বয়স : 27 লিঙ্গ : মহিলা	ফটো উপলব্ধ	856	CKN2061182	নাম : চম্পা বাগ স্বামীর নাম: কাশীনাথ বাগ বাড়ির নং : n0198 বয়স : 43 লিঙ্গ : মহিলা	ফটো উপলব্ধ	857	CKN2061174	নাম : কাশীনাথ বাগ পিতার নাম: শম্ভু বাগ বাড়ির নং : n0198 বয়স : 49 লিঙ্গ : পুরুষ	ফটো উপলব্ধ
858	CKN2061166	নাম : বন্দনা বাগ স্বামীর নাম: শম্ভু বাগ বাড়ির নং : n0198 বয়স : 60 লিঙ্গ : মহিলা	ফটো উপলব্ধ	859	CKN2061158	নাম : শম্ভু বাগ পিতার নাম: পঞ্চানন বাগ বাড়ির নং : n0198 বয়স : 67 লিঙ্গ : পুরুষ	ফটো উপলব্ধ	860	YCF2457208	নাম : মনসা বাগ পিতার নাম: কাশীনাথ বাগ বাড়ির নং : এন0198 বয়স : 21 লিঙ্গ : পুরুষ	ফটো উপলব্ধ
861	WB/28/185/156541	নাম : কম্পনা বাগ স্বামীর নাম: পরেশ বাগ বাড়ির নং : n0186 বয়স : 64 লিঙ্গ : মহিলা	ফটো উপলব্ধ	862	WB/28/185/156407	নাম : পরেশচন্দ্র বাগ পিতার নাম: বিশ্বনাথ বাগ বাড়ির নং : n0186 বয়স : 55 লিঙ্গ : পুরুষ	ফটো উপলব্ধ	863	CKN2417400	নাম : ইভা বাগ স্বামীর নাম: প্রিয়ব্রত বাগ বাড়ির নং : n0176 বয়স : 42 লিঙ্গ : মহিলা	ফটো উপলব্ধ
864	WB/28/185/156913	নাম : প্রিয়ব্রত বাগ পিতার নাম: চিত্তরঞ্জন বাগ বাড়ির নং : n0176 বয়স : 49 লিঙ্গ : পুরুষ	ফটো উপলব্ধ	865	WB/28/185/156623	নাম : চিত্তরঞ্জন বাগ পিতার নাম: গোপাল বাগ বাড়ির নং : n0176 বয়স : 69 লিঙ্গ : পুরুষ	ফটো উপলব্ধ	866	YCF2453884	নাম : শুভম বাগ পিতার নাম: প্রিয়ব্রত বাগ বাড়ির নং : এন0176 বয়স : 20 লিঙ্গ : পুরুষ	ফটো উপলব্ধ
867	YCF1324813	নাম : প্রিয়রঞ্জন বাগ পিতার নাম: নিরঞ্জন বাগ বাড়ির নং : n0175 বয়স : 36 লিঙ্গ : পুরুষ	ফটো উপলব্ধ	868	WB/28/185/156923	নাম : তুফানী বাগ স্বামীর নাম: নিরঞ্জন বাগ বাড়ির নং : n0175 বয়স : 54 লিঙ্গ : মহিলা	ফটো উপলব্ধ	869	CKN2417376	নাম : অনুপ কুমার বাগ পিতার নাম: মনরঞ্জন বাগ বাড়ির নং : n0174 বয়স : 42 লিঙ্গ : পুরুষ	ফটো উপলব্ধ
870	WB/28/185/156599	নাম : সাবিত্রী বাগ স্বামীর নাম: মনোরঞ্জন বাগ বাড়ির নং : n0174 বয়স : 58 লিঙ্গ : মহিলা	ফটো উপলব্ধ	871	WB/28/185/156936	নাম : মনোরঞ্জন বাগ পিতার নাম: গোপাল বাগ বাড়ির নং : n0174 বয়স : 66 লিঙ্গ : পুরুষ	ফটো উপলব্ধ	872	WB/28/185/156617	নাম : সুকুমার বাগ পিতার নাম: গোবিন্দ বাগ বাড়ির নং : n0173 বয়স : 56 লিঙ্গ : পুরুষ	ফটো উপলব্ধ
873	CKN1314137	নাম : অঞ্জলি বাগ স্বামীর নাম: বরুণ বাগ বাড়ির নং : n0150 বয়স : 48 লিঙ্গ : মহিলা	ফটো উপলব্ধ	874	WB/28/185/156442	নাম : বরুণ বাগ পিতার নাম: সুধান্য বাগ বাড়ির নং : n0150 বয়স : 55 লিঙ্গ : পুরুষ	ফটো উপলব্ধ	875	YCF1598036	নাম : লিপিকা বাগ স্বামীর নাম: হরিশঙ্কর বাগ বাড়ির নং : n0150 বয়স : 35 লিঙ্গ : মহিলা	ফটো উপলব্ধ
876	YCF1324821	নাম : হরিশঙ্কর বাগ পিতার নাম: অরুণ বাগ বাড়ির নং : n0150 বয়স : 37 লিঙ্গ : পুরুষ	ফটো উপলব্ধ	877	WB/28/185/156399	নাম : অষ্টরানী বাগ স্বামীর নাম: অরুণ বাগ বাড়ির নং : n0150 বয়স : 55 লিঙ্গ : মহিলা	ফটো উপলব্ধ	878	WB/28/185/156217	নাম : অরুণ বাগ পিতার নাম: সুধান্য বাগ বাড়ির নং : n0150 বয়স : 60 লিঙ্গ : পুরুষ	ফটো উপলব্ধ
879	YCF1324896	নাম : মানসী বাগ স্বামীর নাম: বিকাশ বাগ বাড়ির নং : n0150 বয়স : 35 লিঙ্গ : মহিলা	ফটো উপলব্ধ	880	WB/28/185/156398	নাম : ললিতা বাগ স্বামীর নাম: হারাধন বাগ বাড়ির নং : n0150 বয়স : 63 লিঙ্গ : মহিলা	ফটো উপলব্ধ	881	CKN2061257	নাম : অঞ্জলি বাগ স্বামীর নাম: অষ্ট বাগ বাড়ির নং : n0149 বয়স : 48 লিঙ্গ : মহিলা	ফটো উপলব্ধ
882	CKN2061240	নাম : অষ্ট বাগ পিতার নাম: বিজয় বাগ বাড়ির নং : n0149 বয়স : 53 লিঙ্গ : পুরুষ	ফটো উপলব্ধ	883	YCF1779503	নাম : প্রশান্ত বাগ পিতার নাম: সুভাষ বাগ বাড়ির নং : n0149 বয়স : 29 লিঙ্গ : পুরুষ	ফটো উপলব্ধ	884	YCF2426658	নাম : পূর্ণিমা বাগ স্বামীর নাম: সুভাষ বাগ বাড়ির নং : এন0000 বয়স : 48 লিঙ্গ : মহিলা	ফটো উপলব্ধ

885	YCF2427532	নাম : সুভাষ বাগ পিতার নাম: বিজয় বাগ বাড়ির নং : এন0000 বয়স : 54 লিঙ্গ : পুরুষ	ফটো উপলব্ধ	886	YCF1324763	নাম : পঞ্চগনন বাগ পিতার নাম: শৈলেন বাগ বাড়ির নং : n0149 বয়স : 35 লিঙ্গ : পুরুষ	ফটো উপলব্ধ	887	YCF1324888	নাম : সাধনা বাগ স্বামীর নাম: তন্ময় বাগ বাড়ির নং : n0136 বয়স : 40 লিঙ্গ : মহিলা	ফটো উপলব্ধ
888	WB/28/185/156473	নাম : রাখারানী বাগ স্বামীর নাম: রতন বাগ বাড়ির নং : n0136 বয়স : 59 লিঙ্গ : মহিলা	ফটো উপলব্ধ	889	WB/28/185/156436	নাম : রতনচন্দ্র বাগ পিতার নাম: ভরত বাগ বাড়ির নং : n0136 বয়স : 66 লিঙ্গ : পুরুষ	ফটো উপলব্ধ	890	YCF1690635	নাম : অমিয় বাগ পিতার নাম: ধীরেন্দ্র নাথ বাগ বাড়ির নং : n0135 বয়স : 30 লিঙ্গ : পুরুষ	ফটো উপলব্ধ
891	CKN1313550	নাম : বন্দনা বাগ স্বামীর নাম: ধীরেন্দ্র নাথ বাগ বাড়ির নং : n0135 বয়স : 50 লিঙ্গ : মহিলা	ফটো উপলব্ধ	892	YCF1598119	নাম : মানসী বাগ স্বামীর নাম: অলোক বাগ বাড়ির নং : n0134 বয়স : 40 লিঙ্গ : মহিলা	ফটো উপলব্ধ	893	CKN2362705	নাম : অরুণ কুমার বাগ পিতার নাম: শ্যামসুন্দর বাগ বাড়ির নং : n0134 বয়স : 39 লিঙ্গ : পুরুষ	ফটো উপলব্ধ
894	YCF1325042	নাম : টুঙ্গা বাগ স্বামীর নাম: অসীম বাগ বাড়ির নং : n0134 বয়স : 39 লিঙ্গ : মহিলা	ফটো উপলব্ধ	895	WB/28/185/156919	নাম : অলক বাগ পিতার নাম: শ্যামসুন্দর বাগ বাড়ির নং : n0134 বয়স : 51 লিঙ্গ : পুরুষ	ফটো উপলব্ধ	896	WB/28/185/156375	নাম : অন্নপূর্ণা বাগ স্বামীর নাম: শ্যামসুন্দর বাগ বাড়ির নং : n0134 বয়স : 61 লিঙ্গ : মহিলা	ফটো উপলব্ধ
897	CKN2061265	নাম : চন্দনা বাগ স্বামীর নাম: চিন্ময় বাগ বাড়ির নং : n0133 বয়স : 45 লিঙ্গ : মহিলা	ফটো উপলব্ধ	898	WB/28/185/156912	নাম : চিন্ময় বাগ পিতার নাম: দেবেন্দ্র বাগ বাড়ির নং : n0133 বয়স : 51 লিঙ্গ : পুরুষ	ফটো উপলব্ধ	899	WB/28/185/156296	নাম : দেবেন্দ্র বাগ পিতার নাম: বাহিরদাস বাগ বাড়ির নং : n0133 বয়স : 69 লিঙ্গ : পুরুষ	ফটো উপলব্ধ
900	YCF1598028	নাম : সৌমেন বাগ পিতার নাম: শ্যামল বাগ বাড়ির নং : n0132 বয়স : 31 লিঙ্গ : পুরুষ	ফটো উপলব্ধ	901	YCF2298701	নাম : দিপালী বাগ স্বামীর নাম: শ্যামল বাগ বাড়ির নং : n0132 বয়স : 51 লিঙ্গ : মহিলা	ফটো উপলব্ধ	902	YCF2243400	নাম : সুপর্ণা বাডুই স্বামীর নাম: শঙ্কর বা. ডুই বাড়ির নং : নং ১৯০ বয়স : 25 লিঙ্গ : মহিলা	ফটো উপলব্ধ
903	YCF2400067	নাম : শক্তিপদ বাডুই পিতার নাম: প্রশান্ত বাডুই বাড়ির নং : এন০৮০ বয়স : 21 লিঙ্গ : পুরুষ	ফটো উপলব্ধ	904	WB/28/185/156500	নাম : গোলাপী বাডুই স্বামীর নাম: রাজকুমার বাডুই বাড়ির নং : n0190 বয়স : 56 লিঙ্গ : মহিলা	ফটো উপলব্ধ	905	YCF0453704	নাম : শঙ্কর বাডুই পিতার নাম: রাজকুমার বাডুই বাড়ির নং : n0190 বয়স : 36 লিঙ্গ : পুরুষ	ফটো উপলব্ধ
906	YCF1515402	নাম : দীপঙ্কর বাডুই পিতার নাম: রাজকুমার বাডুই বাড়ির নং : n0190 বয়স : 34 লিঙ্গ : পুরুষ	ফটো উপলব্ধ	907	YCF2307114	নাম : সৈকত বায়ান পিতার নাম: বিষ্ণু বায়ান বাড়ির নং : এন0079 বয়স : 22 লিঙ্গ : পুরুষ	ফটো উপলব্ধ	908	WB/28/185/156242	নাম : অসিত বারিক পিতার নাম: ভূতনাথ বারিক বাড়ির নং : n0201 বয়স : 74 লিঙ্গ : পুরুষ	ফটো উপলব্ধ
909	CKN2061299	নাম : পৌলমি বারিক স্বামীর নাম: অসিত বারিক বাড়ির নং : n0201 বয়স : 42 লিঙ্গ : মহিলা	ফটো উপলব্ধ	910	WB/28/185/156438	নাম : মালতী বারিক পিতার নাম: ভূতনাথ বারিক বাড়ির নং : n0201 বয়স : 53 লিঙ্গ : মহিলা	ফটো উপলব্ধ	911	YCF2399749	নাম : ফাল্গুনী বারিক পিতার নাম: অসিত বারিক বাড়ির নং : এন২০১ বয়স : 21 লিঙ্গ : মহিলা	ফটো উপলব্ধ
912	WB/28/185/156577	নাম : মহাদেব মন্ডল পিতার নাম: পঞ্চগনন মন্ডল বাড়ির নং : n0172 বয়স : 57 লিঙ্গ : পুরুষ	ফটো উপলব্ধ	913	YCF1324805	নাম : রাজু মন্ডল পিতার নাম: মহাদেব মন্ডল বাড়ির নং : n0172 বয়স : 37 লিঙ্গ : পুরুষ	ফটো উপলব্ধ	914	YCF1324839	নাম : রাজীব মন্ডল পিতার নাম: মহাদেব মন্ডল বাড়ির নং : n0172 বয়স : 35 লিঙ্গ : পুরুষ	ফটো উপলব্ধ



বিধানসভা নির্বাচনক্ষেত্রের নং, নাম : 198-তারকেশ্বর
ভাগ নং, নাম : 2-লক্ষরপুর-গ (ঘাটা, সাঁতরা ও কর্মকার পাড়া)

915	YCF1858513	নাম : সুরোজিৎ মন্ডল পিতার নাম: রবীন্দ্র মন্ডল বাড়ির নং : এন0198 বয়স : 30 লিঙ্গ : পুরুষ	ফটো উপলব্ধ	916	WB/28/185/156193	নাম : রবীন্দ্র মন্ডল পিতার নাম: সুরেন্দ্র মন্ডল বাড়ির নং : n0194 বয়স : 54 লিঙ্গ : পুরুষ	ফটো উপলব্ধ	917	YCF1858349	নাম : গোপাল মন্ডল পিতার নাম: জয়দেব মন্ডল বাড়ির নং : n0172 বয়স : 28 লিঙ্গ : পুরুষ	ফটো উপলব্ধ
918	CKN2061323	নাম : জয়দেব মন্ডল পিতার নাম: পঞ্চানন মন্ডল বাড়ির নং : n0172 বয়স : 55 লিঙ্গ : পুরুষ	ফটো উপলব্ধ	919	CKN2297307	নাম : কবিতা মন্ডল স্বামীর নাম: জয়দেব মন্ডল বাড়ির নং : n0172 বয়স : 49 লিঙ্গ : মহিলা	ফটো উপলব্ধ	920	WB/28/185/156918	নাম : দেপাল মুন্ডা পিতার নাম: মোহন মুন্ডা বাড়ির নং : n0185 বয়স : 99 লিঙ্গ : পুরুষ	ফটো উপলব্ধ
921	WB/28/185/156601	নাম : সুমিত্রা মুন্ডা স্বামীর নাম: দেপাল মুন্ডা বাড়ির নং : n0185 বয়স : 61 লিঙ্গ : মহিলা	ফটো উপলব্ধ	922	WB/28/185/222611	নাম : চায়না মাইতি স্বামীর নাম: জগন্নাথ মাইতি বাড়ির নং : n0192 বয়স : 53 লিঙ্গ : মহিলা	ফটো উপলব্ধ	#2 923	YCF1858430	নাম : সুরজিৎ মালিক পিতার নাম: রঞ্জন মালিক বাড়ির নং : n0146 বয়স : 28 লিঙ্গ : পুরুষ	ফটো উপলব্ধ
924	WB/28/185/156215	নাম : গীতা মালিক স্বামীর নাম: পুলিন মালিক বাড়ির নং : n0146 বয়স : 97 লিঙ্গ : মহিলা	ফটো উপলব্ধ	925	YCF2426674	নাম : রঞ্জন মালিক পিতার নাম: পুলিন মালিক বাড়ির নং : n0146 বয়স : 55 লিঙ্গ : পুরুষ	ফটো উপলব্ধ	926	YCF2426666	নাম : বিজলী মালিক স্বামীর নাম: রঞ্জন মালিক বাড়ির নং : এন0000 বয়স : 50 লিঙ্গ : মহিলা	ফটো উপলব্ধ
927	YCF1453513	নাম : সঞ্জয় মালিক পিতার নাম: পুলিন মালিক বাড়ির নং : n0146 বয়স : 41 লিঙ্গ : পুরুষ	ফটো উপলব্ধ	928	YCF1325158	নাম : মিঠুন মালিক পিতার নাম: পুলিন মালিক বাড়ির নং : n0146 বয়স : 37 লিঙ্গ : পুরুষ	ফটো উপলব্ধ	929	WB/28/185/156214	নাম : ফেলারানী মালিক স্বামীর নাম: পার্বতী মালিক বাড়ির নং : n0148 বয়স : 94 লিঙ্গ : মহিলা	ফটো উপলব্ধ
930	WB/28/185/156210	নাম : অষ্ট মালিক পিতার নাম: পার্বতী মালিক বাড়ির নং : n0148 বয়স : 55 লিঙ্গ : পুরুষ	ফটো উপলব্ধ	931	WB/28/185/156914	নাম : অপর্ণা মালিক স্বামীর নাম: অষ্ট মালিক বাড়ির নং : n0148 বয়স : 50 লিঙ্গ : মহিলা	ফটো উপলব্ধ	932	YCF1690627	নাম : সৌমেন মালিক পিতার নাম: অষ্ট মালিক বাড়ির নং : এন0000 বয়স : 30 লিঙ্গ : পুরুষ	ফটো উপলব্ধ
933	WB/28/185/156430	নাম : সুদর্শন মালিক পিতার নাম: সুখময় মালিক বাড়ির নং : n0165 বয়স : 67 লিঙ্গ : পুরুষ	ফটো উপলব্ধ	934	YCF0453936	নাম : দিলীপ মালিক পিতার নাম: সুদর্শন মালিক বাড়ির নং : n0165 বয়স : 42 লিঙ্গ : পুরুষ	ফটো উপলব্ধ	935	YCF1598085	নাম : স্বপ্না মালিক স্বামীর নাম: দিলীপ মালিক বাড়ির নং : n0165 বয়স : 40 লিঙ্গ : মহিলা	ফটো উপলব্ধ
936	YCF0453944	নাম : স্বপন মালিক পিতার নাম: সুদর্শন মালিক বাড়ির নং : n0165 বয়স : 40 লিঙ্গ : পুরুষ	ফটো উপলব্ধ	937	YCF0453951	নাম : শীলা মালিক স্বামীর নাম: স্বপন মালিক বাড়ির নং : n0165 বয়স : 41 লিঙ্গ : মহিলা	ফটো উপলব্ধ	938	WB/28/185/156497	নাম : বাদল মালিক পিতার নাম: সুখময় মালিক বাড়ির নং : n0165 বয়স : 61 লিঙ্গ : পুরুষ	ফটো উপলব্ধ
939	WB/28/185/156640	নাম : বাসন্তী মালিক স্বামীর নাম: বাদল মালিক বাড়ির নং : n0165 বয়স : 55 লিঙ্গ : মহিলা	ফটো উপলব্ধ	940	YCF1324680	নাম : কালীপদ মালিক পিতার নাম: বাদল মালিক বাড়ির নং : n0165 বয়স : 37 লিঙ্গ : পুরুষ	ফটো উপলব্ধ	941	YCF2454031	নাম : অচিন্ত্য মালিক পিতার নাম: স্বপন মালিক বাড়ির নং : এন0165 বয়স : 22 লিঙ্গ : পুরুষ	ফটো উপলব্ধ
942	YCF2053452	নাম : অবিনাশ মালিক পিতার নাম: অষ্ট মালিক বাড়ির নং : এন0000 বয়স : 25 লিঙ্গ : পুরুষ	ফটো উপলব্ধ	943	YCF2140846	নাম : লক্ষ্মী রোপ স্বামীর নাম: সুমেশ রোপ বাড়ির নং : 00 বয়স : 24 লিঙ্গ : মহিলা	ফটো উপলব্ধ	944	YCF2108611	নাম : সকিনা বিবি স্বামীর নাম: মোশারফ আলি লক্ষর বাড়ির নং : 1 বয়স : 52 লিঙ্গ : মহিলা	ফটো উপলব্ধ



বিধানসভা নির্বাচনক্ষেত্রের নং, নাম : 198-তারকেশ্বর
ভাগ নং, নাম : 2-লক্ষরপুর-গ (ঘাটা, সাঁতরা ও কর্মকার পাড়া)

945 নাম : আমিরুল আলি লস্কর পিতার নাম: মোশারফ আলি লস্কর বাড়ির নং : নস্করপুর,ঘাটা পাড়া বয়স : 27 লিঙ্গ : পুরুষ	YCF1935840 ফটো উপলব্ধ	946 নাম : মোশারফ আলি লস্কর পিতার নাম: জিয়াদ আলি লস্কর বাড়ির নং : 1 বয়স : 63 লিঙ্গ : পুরুষ	YCF2108603 ফটো উপলব্ধ	947 নাম : দিলীপ সরকার পিতার নাম: বাবলু সরকার বাড়ির নং : n0205 বয়স : 43 লিঙ্গ : পুরুষ	YCF0454009 ফটো উপলব্ধ
948 নাম : প্রতিমা সরকার স্বামীর নাম: বাবলু সরকার বাড়ির নং : n0205 বয়স : 60 লিঙ্গ : মহিলা	CKN2061372 ফটো উপলব্ধ	949 নাম : মালতী সাউ স্বামীর নাম: মহেশ্বর সাউ বাড়ির নং : n0202 বয়স : 78 লিঙ্গ : মহিলা	CKN2061471 ফটো উপলব্ধ	950 নাম : মঞ্জু সাউ স্বামীর নাম: স্বপন সাউ বাড়ির নং : n0202 বয়স : 53 লিঙ্গ : মহিলা	CKN2061505 ফটো উপলব্ধ
951 নাম : দেব কুমার সাউ পিতার নাম: স্বপন সাউ বাড়ির নং : n0202 বয়স : 36 লিঙ্গ : পুরুষ	YCF1325182 ফটো উপলব্ধ	952 নাম : গোপাল সাউ পিতার নাম: মহেশ্বর সাউ বাড়ির নং : n0202 বয়স : 45 লিঙ্গ : পুরুষ	CKN2061513 ফটো উপলব্ধ	953 নাম : নন্দিনী সাউ স্বামীর নাম: গোপাল সাউ বাড়ির নং : n0202 বয়স : 44 লিঙ্গ : মহিলা	MHD2816817 ফটো উপলব্ধ
954 নাম : মমতা সাউ স্বামীর নাম: শংকর সাউ বাড়ির নং : n0202 বয়স : 45 লিঙ্গ : মহিলা	YCF0454603 ফটো উপলব্ধ	955 নাম : শঙ্কর সাউ পিতার নাম: মহেশ্বর সাউ বাড়ির নং : n0202 বয়স : 48 লিঙ্গ : পুরুষ	CKN2061489 ফটো উপলব্ধ	956 নাম : স্বপন সাউ পিতার নাম: মহেশ্বর সাউ বাড়ির নং : n0202 বয়স : 58 লিঙ্গ : পুরুষ	CKN2061497 ফটো উপলব্ধ
957 নাম : সুস্মিতা সাঁতরা স্বামীর নাম: সুরজিত সাঁতরা বাড়ির নং : এন0000 বয়স : 24 লিঙ্গ : মহিলা	YCF2140861 ফটো উপলব্ধ	958 নাম : রাকেশ সাঁতরা পিতার নাম: সুবীর সাঁতরা বাড়ির নং : এন0১৩৯ বয়স : 27 লিঙ্গ : পুরুষ	YCF2053650 ফটো উপলব্ধ	959 নাম : গৌর সাঁতরা পিতার নাম: রতন সাঁতরা বাড়ির নং : n0164 বয়স : 35 লিঙ্গ : পুরুষ	YCF1598218 ফটো উপলব্ধ
960 নাম : অশোক সাঁতরা পিতার নাম: শচীনন্দন সাঁতরা বাড়ির নং : নস্করপুর বয়স : 54 লিঙ্গ : পুরুষ	YCF2404168 ফটো উপলব্ধ	961 নাম : জ্যোৎস্না সাঁতরা স্বামীর নাম: অশোক সাঁতরা বাড়ির নং : নস্করপুর বয়স : 50 লিঙ্গ : মহিলা	YCF2406965 ফটো উপলব্ধ	962 নাম : সোনালী সাঁতরা স্বামীর নাম: তপন সাঁতরা বাড়ির নং : n0144 বয়স : 46 লিঙ্গ : মহিলা	YCF0454306 ফটো উপলব্ধ
963 নাম : সুরজ সাঁতরা পিতার নাম: সুনীল সাঁতরা বাড়ির নং : n0144 বয়স : 28 লিঙ্গ : পুরুষ	YCF1858398 ফটো উপলব্ধ	964 নাম : কবিতা সাঁতরা স্বামীর নাম: শ্রীমন্ত সাঁতরা বাড়ির নং : n0164 বয়স : 33 লিঙ্গ : মহিলা	YCF1858414 ফটো উপলব্ধ	965 নাম : রবীন্দ্র সাঁতরা পিতার নাম: বাসুদেব সাঁতরা বাড়ির নং : n0170 বয়স : 57 লিঙ্গ : পুরুষ	WB/28/185/156297 ফটো উপলব্ধ
966 নাম : সন্দীপ সাঁতরা পিতার নাম: শম্ভু সাঁতরা বাড়ির নং : n0224 বয়স : 28 লিঙ্গ : পুরুষ	YCF1981224 ফটো উপলব্ধ	967 নাম : অনুপ সাঁতরা পিতার নাম: বনমালী সাঁতরা বাড়ির নং : n0235 বয়স : 33 লিঙ্গ : পুরুষ	YCF1981323 ফটো উপলব্ধ	968 নাম : অমিত কুমার সাঁতরা পিতার নাম: বনমালী সাঁতরা বাড়ির নং : n0236 বয়স : 36 লিঙ্গ : পুরুষ	YCF1981331 ফটো উপলব্ধ
969 নাম : কালিপদ সাঁতরা পিতার নাম: অশোক সাঁতরা বাড়ির নং : n0233 বয়স : 26 লিঙ্গ : পুরুষ	YCF1981307 ফটো উপলব্ধ	970 নাম : শ্যামলী সাঁতরা স্বামীর নাম: অষ্ট সাঁতরা বাড়ির নং : n0169 বয়স : 36 লিঙ্গ : মহিলা	YCF1858547 ফটো উপলব্ধ	971 নাম : সাপ্ননা সাঁতরা স্বামীর নাম: ইন্দ্রজিৎ সাঁতরা বাড়ির নং : n0145 বয়স : 29 লিঙ্গ : মহিলা	YCF1935865 ফটো উপলব্ধ
972 নাম : মীনা সাঁতরা স্বামীর নাম: বাবলু সাঁতরা বাড়ির নং : n0163 বয়স : 41 লিঙ্গ : মহিলা	YCF1858497 ফটো উপলব্ধ	973 নাম : আশীষ সাঁতরা পিতার নাম: রঞ্জিত সাঁতরা বাড়ির নং : এ0১৩৮ বয়স : 22 লিঙ্গ : পুরুষ	YCF2315372 ফটো উপলব্ধ	974 নাম : তপু সাঁতরা স্বামীর নাম: প্রশান্ত সাঁতরা বাড়ির নং : n0137 বয়স : 37 লিঙ্গ : মহিলা	YCF2053643 ফটো উপলব্ধ



বিধানসভা নির্বাচনক্ষেত্রের নং, নাম : 198-তারকেশ্বর
ভাগ নং, নাম : 2-লক্ষরপুর-গ (ঘাটা, সাঁতরা ও কর্মকার পাড়া)

975	YCF2242550	ফটো উপলব্ধ	976	YCF2141422	ফটো উপলব্ধ	977	YCF1515469	ফটো উপলব্ধ
নাম : শেখর সাঁতরা পিতার নাম: অশোক সাঁতরা বাড়ির নং : নং১৬৯ বয়স : 23 লিঙ্গ : পুরুষ			নাম : প্রশান্ত সাঁতরা পিতার নাম: শ্যামাপদ সাঁতরা বাড়ির নং : n0137 বয়স : 49 লিঙ্গ : পুরুষ			নাম : সুশান্ত সাঁতরা পিতার নাম: শ্যামাপদ সাঁতরা বাড়ির নং : n0137 বয়স : 33 লিঙ্গ : পুরুষ		
978	YCF1515477	ফটো উপলব্ধ	979	WB/28/185/156154	ফটো উপলব্ধ	980	YCF2480572	ফটো উপলব্ধ
নাম : মৌসুমী সাঁতরা স্বামীর নাম: সুশান্ত সাঁতরা বাড়ির নং : n0137 বয়স : 41 লিঙ্গ : মহিলা			নাম : লক্ষী সাঁতরা স্বামীর নাম: সুন্দর সাঁতরা বাড়ির নং : n0138 বয়স : 65 লিঙ্গ : মহিলা			নাম : রনজিৎ সাঁতরা পিতার নাম: সুন্দর সাঁতরা বাড়ির নং : n0138 বয়স : 50 লিঙ্গ : পুরুষ		
981	CKN2297372	ফটো উপলব্ধ	982	CKN2061398	ফটো উপলব্ধ	983	YCF1690494	ফটো উপলব্ধ
নাম : বন্দনা সাঁতরা স্বামীর নাম: রনজিৎ সাঁতরা বাড়ির নং : n0138 বয়স : 44 লিঙ্গ : মহিলা			নাম : ভোলানাথ সাঁতরা পিতার নাম: সুন্দর সাঁতরা বাড়ির নং : n0138 বয়স : 41 লিঙ্গ : পুরুষ			নাম : বুল্লি সাঁতরা স্বামীর নাম: ভোলানাথ সাঁতরা বাড়ির নং : n0138 বয়স : 32 লিঙ্গ : মহিলা		
984	CKN2362812	ফটো উপলব্ধ	985	WB/28/185/156355	ফটো উপলব্ধ	986	YCF2426575	ফটো উপলব্ধ
নাম : চায়না সাঁতরা স্বামীর নাম: শিশির সাঁতরা বাড়ির নং : n0138 বয়স : 42 লিঙ্গ : মহিলা			নাম : সন্তোষ সাঁতরা পিতার নাম: জানকী সাঁতরা বাড়ির নং : n0139 বয়স : 72 লিঙ্গ : পুরুষ			নাম : সুবীর সাঁতরা পিতার নাম: সন্তোষ সাঁতরা বাড়ির নং : এন0000 বয়স : 49 লিঙ্গ : পুরুষ		
987	YCF2426682	ফটো উপলব্ধ	988	WB/28/185/156278	ফটো উপলব্ধ	989	WB/28/185/156153	ফটো উপলব্ধ
নাম : কল্পনা সাঁতরা স্বামীর নাম: সুবীর সাঁতরা বাড়ির নং : এন0000 বয়স : 48 লিঙ্গ : মহিলা			নাম : সনৎ সাঁতরা পিতার নাম: জানকী সাঁতরা বাড়ির নং : n0140 বয়স : 62 লিঙ্গ : পুরুষ			নাম : শিখা সাঁতরা স্বামীর নাম: সনৎ সাঁতরা বাড়ির নং : n0140 বয়স : 55 লিঙ্গ : মহিলা		
990	YCF0454447	ফটো উপলব্ধ	991	YCF1690510	ফটো উপলব্ধ	992	YCF2297026	ফটো উপলব্ধ
নাম : দীপঙ্কর সাঁতরা পিতার নাম: সনৎ সাঁতরা বাড়ির নং : n0140 বয়স : 39 লিঙ্গ : পুরুষ			নাম : তনুশ্রী সাঁতরা স্বামীর নাম: দীপঙ্কর সাঁতরা বাড়ির নং : n0140 বয়স : 33 লিঙ্গ : মহিলা			নাম : মোহন সাঁতরা পিতার নাম: জানকী সাঁতরা বাড়ির নং : এন00 বয়স : 61 লিঙ্গ : পুরুষ		
993	WB/28/185/156122	ফটো উপলব্ধ	994	YCF2431716	ফটো উপলব্ধ	995	YCF0454173	ফটো উপলব্ধ
নাম : বিজলী সাঁতরা স্বামীর নাম: মোহন সাঁতরা বাড়ির নং : n0141 বয়স : 54 লিঙ্গ : মহিলা			নাম : অষ্ট সাঁতরা পিতার নাম: জানকী সাঁতরা বাড়ির নং : এন0000 বয়স : 55 লিঙ্গ : পুরুষ			নাম : মধুমিতা সাঁতরা স্বামীর নাম: অষ্ট সাঁতরা বাড়ির নং : n0142 বয়স : 47 লিঙ্গ : মহিলা		
996	YCF2454056	ফটো উপলব্ধ	997	WB/28/185/156933	ফটো উপলব্ধ	998	WB/28/185/156248	ফটো উপলব্ধ
নাম : কৌশিক সাঁতরা পিতার নাম: অষ্ট সাঁতরা বাড়ির নং : এন0142 বয়স : 21 লিঙ্গ : পুরুষ			নাম : আশালতা সাঁতরা স্বামীর নাম: মনসারাম সাঁতরা বাড়ির নং : n0143 বয়স : 80 লিঙ্গ : মহিলা			নাম : মাধব সাঁতরা পিতার নাম: মনসারাম সাঁতরা বাড়ির নং : n0143 বয়স : 69 লিঙ্গ : পুরুষ		
999	CKN2061430	ফটো উপলব্ধ	1000	WB/28/185/156932	ফটো উপলব্ধ	1001	CKN2061448	ফটো উপলব্ধ
নাম : শ্যামলী সাঁতরা স্বামীর নাম: মাধব সাঁতরা বাড়ির নং : n0143 বয়স : 44 লিঙ্গ : মহিলা			নাম : শম্ভু সাঁতরা পিতার নাম: মনসারাম সাঁতরা বাড়ির নং : n0143 বয়স : 55 লিঙ্গ : পুরুষ			নাম : শ্যামলী সাঁতরা স্বামীর নাম: শম্ভু সাঁতরা বাড়ির নং : n0143 বয়স : 44 লিঙ্গ : মহিলা		
1002	WB/28/185/156286	ফটো উপলব্ধ	1003	YCF1325075	ফটো উপলব্ধ	1004	WB/28/185/156062	ফটো উপলব্ধ
নাম : বেচুরাম সাঁতরা পিতার নাম: মনসারাম সাঁতরা বাড়ির নং : n0143 বয়স : 49 লিঙ্গ : পুরুষ			নাম : নমিতা সাঁতরা স্বামীর নাম: বেচুরাম সাঁতরা বাড়ির নং : n0143 বয়স : 36 লিঙ্গ : মহিলা			নাম : কাশীনাথ সাঁতরা পিতার নাম: হারাধন সাঁতরা বাড়ির নং : n0144 বয়স : 63 লিঙ্গ : পুরুষ		



বিধানসভা নির্বাচনক্ষেত্রের নং, নাম : 198-তারকেশ্বর
ভাগ নং, নাম : 2-লক্ষরপুর-গ (ঘাটা, সাঁতরা ও কর্মকার পাড়া)

1005 নাম : অঞ্জলী সাঁতরা স্বামীর নাম: কাশীনাথ সাঁতরা বাড়ির নং : n0144 বয়স : 57 লিঙ্গ : মহিলা	WB/28/185/156061	1006 নাম : দিলীপ সাঁতরা পিতার নাম: শংকর সাঁতরা বাড়ির নং : এন0000 বয়স : 48 লিঙ্গ : পুরুষ	CKN2061414	1007 নাম : সুজিত সাঁতরা পিতার নাম: শঙ্কর সাঁতরা বাড়ির নং : n0166 বয়স : 45 লিঙ্গ : পুরুষ	YCF1690650
1008 নাম : চন্দ্রা সাঁতরা স্বামীর নাম: সুজিত সাঁতরা বাড়ির নং : n0166 বয়স : 37 লিঙ্গ : মহিলা	YCF1690668	1009 নাম : বনমালী সাঁতরা পিতার নাম: দুলাল সাঁতরা বাড়ির নং : n0167 বয়স : 63 লিঙ্গ : পুরুষ	WB/28/185/156564	1010 নাম : কাকলী সাঁতরা স্বামীর নাম: বনমালী সাঁতরা বাড়ির নং : n0167 বয়স : 50 লিঙ্গ : মহিলা	WB/28/185/156581
1011 নাম : অষ্ট সাঁতরা পিতার নাম: শচীনন্দন সাঁতরা বাড়ির নং : n0169 বয়স : 41 লিঙ্গ : পুরুষ	YCF1453521	1012 নাম : জয়ন্তী সাঁতরা স্বামীর নাম: বাসুদেব সাঁতরা বাড়ির নং : n0170 বয়স : 76 লিঙ্গ : মহিলা	WB/28/185/156331	1013 নাম : দিলীপ সাঁতরা পিতার নাম: শচীনন্দন সাঁতরা বাড়ির নং : এন0000 বয়স : 60 লিঙ্গ : পুরুষ	YCF2426559
1014 নাম : শ্যামলী সাঁতরা স্বামীর নাম: দিলীপ সাঁতরা বাড়ির নং : এন0000 বয়স : 53 লিঙ্গ : মহিলা	YCF2426690	1015 নাম : সান্ত্বনা সাঁতরা স্বামীর নাম: দিলীপ সাঁতরা বাড়ির নং : এন0000 বয়স : 43 লিঙ্গ : মহিলা	CKN2061406	1016 নাম : সঞ্জীব সাঁতরা পিতার নাম: দিলীপ সাঁতরা বাড়ির নং : n0170 বয়স : 32 লিঙ্গ : পুরুষ	YCF1598069
1017 নাম : সুরজিত সাঁতরা পিতার নাম: দিলীপ সাঁতরা বাড়ির নং : এন0000 বয়স : 31 লিঙ্গ : পুরুষ	YCF1779552	1018 নাম : করুনা সাঁতরা স্বামীর নাম: রবীন্দ্র সাঁতরা বাড়ির নং : n0170 বয়স : 50 লিঙ্গ : মহিলা	WB/28/185/156542	1019 নাম : সনাতন সাঁতরা পিতার নাম: লক্ষী সাঁতরা বাড়ির নং : n0206 বয়স : 49 লিঙ্গ : পুরুষ	CKN2297323
1020 নাম : তাপস সাঁতরা পিতার নাম: সুবীর সাঁতরা বাড়ির নং : এন0000 বয়স : 30 লিঙ্গ : পুরুষ	YCF1779420	1021 নাম : সঞ্চিতা সাঁতরা স্বামীর নাম: সমীর সাঁতরা বাড়ির নং : n0164 বয়স : 32 লিঙ্গ : মহিলা	YCF1598051	1022 নাম : সমীর সাঁতরা পিতার নাম: অশোক সাঁতরা বাড়ির নং : n0164 বয়স : 38 লিঙ্গ : পুরুষ	YCF1598226
1023 নাম : সুপর্ণা সাঁতরা স্বামীর নাম: জীতেন সাঁতরা বাড়ির নং : n0164 বয়স : 35 লিঙ্গ : মহিলা	YCF1598044	1024 নাম : জীতেন সাঁতরা পিতার নাম: অশোক সাঁতরা বাড়ির নং : নক্ষরপুর বয়স : 38 লিঙ্গ : পুরুষ	YCF1598192	1025 নাম : রবীন সাঁতরা পিতার নাম: অশোক সাঁতরা বাড়ির নং : n0164 বয়স : 40 লিঙ্গ : পুরুষ	YCF1779586
1026 নাম : ডলি সাঁতরা স্বামীর নাম: অশোক সাঁতরা বাড়ির নং : n0164 বয়স : 58 লিঙ্গ : মহিলা	YCF2567899	1027 নাম : অশোক সাঁতরা পিতার নাম: গোষ্ঠ সাঁতরা বাড়ির নং : n0164 বয়স : 66 লিঙ্গ : পুরুষ	WB/28/185/156170	1028 নাম : সঞ্চিতা সাঁতরা স্বামীর নাম: গৌর সাঁতরা বাড়ির নং : n0164 বয়স : 30 লিঙ্গ : মহিলা	YCF1779537
1029 নাম : শ্রীমন্ত সাঁতরা পিতার নাম: রতন সাঁতরা বাড়ির নং : n0164 বয়স : 37 লিঙ্গ : পুরুষ	YCF1598200	1030 নাম : লক্ষী সাঁতরা পিতার নাম: রতন সাঁতরা বাড়ির নং : n0164 বয়স : 38 লিঙ্গ : পুরুষ	YCF1515451	1031 নাম : কনকলতা সাঁতরা স্বামীর নাম: রতন সাঁতরা বাড়ির নং : n0164 বয়স : 63 লিঙ্গ : মহিলা	WB/28/185/156173
1032 নাম : রতন সাঁতরা পিতার নাম: গোষ্ঠ সাঁতরা বাড়ির নং : n0164 বয়স : 71 লিঙ্গ : পুরুষ	WB/28/185/156612	1033 নাম : বর্না সাঁতরা স্বামীর নাম: জয়ন্ত সাঁতরা বাড়ির নং : n0163 বয়স : 36 লিঙ্গ : মহিলা	YCF1690676	1034 নাম : নবকুমার সাঁতরা পিতার নাম: শচীনন্দ সাঁতরা বাড়ির নং : n0163 বয়স : 38 লিঙ্গ : পুরুষ	YCF1325034



বিধানসভা নির্বাচনক্ষেত্রের নং, নাম : 198-তারকেশ্বর
ভাগ নং, নাম : 2-লক্ষরপুর-গ (ঘাটা, সাঁতরা ও কর্মকার পাড়া)

1035 নাম : রীতা সাঁতরা স্বামীর নাম : নবকুমার সাঁতরা বাড়ির নং : n0163 বয়স : 46 লিঙ্গ : মহিলা	YCF0454157 ফটো উপলব্ধ	1036 নাম : তনুশ্রী সাঁতরা স্বামীর নাম : লক্ষন সাঁতরা বাড়ির নং : n0163 বয়স : 50 লিঙ্গ : মহিলা	WB/28/185/156548 ফটো উপলব্ধ	1037 নাম : সাবিত্রী সাঁতরা স্বামীর নাম : দেবেন্দ্র সাঁতরা বাড়ির নং : n0163 বয়স : 73 লিঙ্গ : মহিলা	WB/28/185/156545 ফটো উপলব্ধ
1038 নাম : ফেলুবালা সাঁতরা স্বামীর নাম : শচীনন্দন সাঁতরা বাড়ির নং : n0163 বয়স : 74 লিঙ্গ : মহিলা	WB/28/185/156671 ফটো উপলব্ধ	1039 নাম : বাবলু সাঁতরা পিতার নাম : গোপাল সাঁতরা বাড়ির নং : n0163 বয়স : 49 লিঙ্গ : পুরুষ	CKN1807841 ফটো উপলব্ধ	1040 নাম : যমুনা সাঁতরা স্বামীর নাম : গোপাল সাঁতরা বাড়ির নং : n0163 বয়স : 77 লিঙ্গ : মহিলা	WB/28/185/156680 ফটো উপলব্ধ
1041 নাম : লক্ষনচন্দ্র সাঁতরা পিতার নাম : অশ্বিনী সাঁতরা বাড়ির নং : n0163 বয়স : 57 লিঙ্গ : পুরুষ	WB/28/185/156334 ফটো উপলব্ধ	1042 নাম : উজ্জল সাঁতরা পিতার নাম : সন্তোষ সাঁতরা বাড়ির নং : n0163 বয়স : 35 লিঙ্গ : পুরুষ	YCF1515352 ফটো উপলব্ধ	1043 নাম : কার্তিক চন্দ্র সাঁতরা পিতার নাম : সন্তোষ সাঁতরা বাড়ির নং : n0163 বয়স : 39 লিঙ্গ : পুরুষ	YCF1268382 ফটো উপলব্ধ
1044 নাম : রুপালী সাঁতরা স্বামীর নাম : সন্তোষ সাঁতরা বাড়ির নং : n0163 বয়স : 60 লিঙ্গ : মহিলা	YCF1690445 ফটো উপলব্ধ	1045 নাম : সন্তোষ সাঁতরা পিতার নাম : রুদ্দিনী সাঁতরা বাড়ির নং : n0163 বয়স : 78 লিঙ্গ : পুরুষ	WB/28/185/156372 ফটো উপলব্ধ	1046 নাম : জয়ন্ত সাঁতরা পিতার নাম : দেবেন্দ্রনাথ সাঁতরা বাড়ির নং : n0163 বয়স : 34 লিঙ্গ : পুরুষ	YCF1515337 ফটো উপলব্ধ
1047 নাম : দেবেন্দ্রনাথ সাঁতরা পিতার নাম : রুদ্দিনী সাঁতরা বাড়ির নং : n0163 বয়স : 81 লিঙ্গ : পুরুষ	WB/28/185/156598 ফটো উপলব্ধ	1048 নাম : শিশির সাঁতরা পিতার নাম : বিশ্বনাথ সাঁতরা বাড়ির নং : n0145 বয়স : 49 লিঙ্গ : পুরুষ	WB/28/185/156171 ফটো উপলব্ধ	1049 নাম : শ্যামলী সাঁতরা স্বামীর নাম : বিশ্বনাথ সাঁতরা বাড়ির নং : n0145 বয়স : 70 লিঙ্গ : মহিলা	WB/28/185/156349 ফটো উপলব্ধ
1050 নাম : বন্দনা সাঁতরা স্বামীর নাম : উত্তম সাঁতরা বাড়ির নং : n0145 বয়স : 44 লিঙ্গ : মহিলা	CKN2061380 ফটো উপলব্ধ	1051 নাম : উত্তম সাঁতরা পিতার নাম : দুলাল সাঁতরা বাড়ির নং : n0145 বয়স : 58 লিঙ্গ : পুরুষ	WB/28/185/156685 ফটো উপলব্ধ	1052 নাম : অভিজিৎ সাঁতরা পিতার নাম : সদানন্দ সাঁতরা বাড়ির নং : n0145 বয়স : 34 লিঙ্গ : পুরুষ	YCF1515378 ফটো উপলব্ধ
1053 নাম : ইন্দ্রজিৎ সাঁতরা পিতার নাম : সদানন্দ সাঁতরা বাড়ির নং : n0145 বয়স : 34 লিঙ্গ : পুরুষ	YCF1690411 ফটো উপলব্ধ	1054 নাম : পলি সাঁতরা স্বামীর নাম : সদানন্দ সাঁতরা বাড়ির নং : এন0000 বয়স : 50 লিঙ্গ : মহিলা	YCF2426641 ফটো উপলব্ধ	1055 নাম : রাহুল সাঁতরা পিতার নাম : উত্তম সাঁতরা বাড়ির নং : এন0145 বয়স : 22 লিঙ্গ : পুরুষ	YCF2457232 ফটো উপলব্ধ
1056 নাম : সীমা সাঁতরা স্বামীর নাম : শ্রীকান্ত সাঁতরা বাড়ির নং : n0144 বয়স : 30 লিঙ্গ : মহিলা	YCF1690452 ফটো উপলব্ধ	1057 নাম : শ্রীকান্ত সাঁতরা পিতার নাম : কাশিনাথ সাঁতরা বাড়ির নং : n0144 বয়স : 37 লিঙ্গ : পুরুষ	YCF1324722 ফটো উপলব্ধ	#2 1058 নাম : সুমিতা সাঁতরা স্বামীর নাম : শ্যামাপদ সাঁতরা বাড়ির নং : n0144 বয়স : 50 লিঙ্গ : মহিলা	YCF0454314 ফটো উপলব্ধ
1059 নাম : তপন সাঁতরা পিতার নাম : হারাধন সাঁতরা বাড়ির নং : n0144 বয়স : 54 লিঙ্গ : পুরুষ	WB/28/185/156268 ফটো উপলব্ধ	1060 নাম : সুজাতা সাঁতরা স্বামীর নাম : সুনীল সাঁতরা বাড়ির নং : n0144 বয়স : 53 লিঙ্গ : মহিলা	WB/28/185/156578 ফটো উপলব্ধ	1061 নাম : সুনীল সাঁতরা পিতার নাম : হারাধন সাঁতরা বাড়ির নং : n0144 বয়স : 58 লিঙ্গ : পুরুষ	WB/28/185/156282 ফটো উপলব্ধ
1062 নাম : জয়দেব সিং পিতার নাম : স্বপন সিং বাড়ির নং : n0177 বয়স : 36 লিঙ্গ : পুরুষ	YCF0454629 ফটো উপলব্ধ	1063 নাম : মাধবিকা সিং স্বামীর নাম : জয়দেব সিং বাড়ির নং : n0177 বয়স : 39 লিঙ্গ : মহিলা	YCF1325067 ফটো উপলব্ধ	1064 নাম : পদ্মা সিং স্বামীর নাম : স্বপন সিং বাড়ির নং : n0177 বয়স : 51 লিঙ্গ : মহিলা	WB/28/185/156501 ফটো উপলব্ধ



বিধানসভা নির্বাচনক্ষেত্রের নং, নাম : 198-তারকেশ্বর
ভাগ নং, নাম : 2-লক্ষরপুর-গ (ঘাটা, সাঁতরা ও কর্মকার পাড়া)

1065	YCF1515493	নাম : দীপঙ্কর হাজারা পিতার নাম: বেচারাম হাজারা বাড়ির নং : n0153 বয়স : 34 লিঙ্গ : পুরুষ	ফটো উপলব্ধ	1066	YCF1325190	নাম : অনিমা সামন্ত পিতার নাম: হারাধন হাজারা বাড়ির নং : n0160 বয়স : 36 লিঙ্গ : মহিলা	ফটো উপলব্ধ	1067	WB/28/185/156644	নাম : নিতাই হাজারা পিতার নাম: মনসারাম হাজারা বাড়ির নং : n0151 বয়স : 61 লিঙ্গ : পুরুষ	ফটো উপলব্ধ
1068	WB/28/185/156162	নাম : কমলা হাজারা স্বামীর নাম: নিতাই হাজারা বাড়ির নং : n0151 বয়স : 54 লিঙ্গ : মহিলা	ফটো উপলব্ধ	1069	WB/28/185/156337	নাম : তরুণা হাজারা স্বামীর নাম: কার্তিক হাজারা বাড়ির নং : n0153 বয়স : 68 লিঙ্গ : মহিলা	ফটো উপলব্ধ	1070	WB/28/185/156665	নাম : দিপালী হাজারা স্বামীর নাম: বেচারাম হাজারা বাড়ির নং : n0153 বয়স : 53 লিঙ্গ : মহিলা	ফটো উপলব্ধ
1071	CKN1999531	নাম : শিপ্রা দুলে স্বামীর নাম: বরুণ দুলে বাড়ির নং : এন0168 বয়স : 33 লিঙ্গ : মহিলা	ফটো উপলব্ধ	1072	YCF1598150	নাম : শুভেন্দু কুমার হাজারা পিতার নাম: বেচারাম হাজারা বাড়ির নং : n0153 বয়স : 31 লিঙ্গ : পুরুষ	ফটো উপলব্ধ	1073	WB/28/185/156371	নাম : হারাধন হাজারা পিতার নাম: সত্যচরণ হাজারা বাড়ির নং : n0155 বয়স : 73 লিঙ্গ : পুরুষ	ফটো উপলব্ধ
1074	YCF1453620	নাম : রবীন্দ্র হাজারা পিতার নাম: হারাধন হাজারা বাড়ির নং : n0155 বয়স : 34 লিঙ্গ : পুরুষ	ফটো উপলব্ধ	1075	WB/28/185/156427	নাম : সবিতা হাজারা স্বামীর নাম: প্রসাদ হাজারা বাড়ির নং : n0156 বয়স : 71 লিঙ্গ : মহিলা	ফটো উপলব্ধ	1076	CKN2250868	নাম : শম্পা হাজারা স্বামীর নাম: উদয় কুমার হাজারা বাড়ির নং : n0156 বয়স : 42 লিঙ্গ : মহিলা	ফটো উপলব্ধ
# 1077	CKN2061562	নাম : মুণাল কান্তি হাজারা পিতার নাম: প্রসাদ চন্দ্র হাজারা বাড়ির নং : এন0156 বয়স : 47 লিঙ্গ : পুরুষ	ফটো উপলব্ধ	1078	YCF1324938	নাম : বর্নালী হাজারা স্বামীর নাম: তোতন হাজারা বাড়ির নং : n0156 বয়স : 39 লিঙ্গ : মহিলা	ফটো উপলব্ধ	1079	YCF1324854	নাম : শ্রাবনী হাজারা স্বামীর নাম: মুনালকান্তি হাজারা বাড়ির নং : n0156 বয়স : 35 লিঙ্গ : মহিলা	ফটো উপলব্ধ
1080	WB/28/185/156260	নাম : জ্যোৎস্না হাজারা স্বামীর নাম: কাশীনাথ হাজারা বাড়ির নং : n0157 বয়স : 70 লিঙ্গ : মহিলা	ফটো উপলব্ধ	1081	WB/28/185/156254	নাম : গৌতম হাজারা পিতার নাম: কাশীনাথ হাজারা বাড়ির নং : n0157 বয়স : 54 লিঙ্গ : পুরুষ	ফটো উপলব্ধ	1082	CKN2417475	নাম : মল্লিকা হাজারা স্বামীর নাম: গৌতম হাজারা বাড়ির নং : n0157 বয়স : 41 লিঙ্গ : মহিলা	ফটো উপলব্ধ
1083	WB/28/185/156390	নাম : তোতন হাজারা পিতার নাম: কাশীনাথ হাজারা বাড়ির নং : n0157 বয়স : 47 লিঙ্গ : পুরুষ	ফটো উপলব্ধ	1084	WB/28/185/156466	নাম : লক্ষন হাজারা পিতার নাম: মনসারাম হাজারা বাড়ির নং : n0158 বয়স : 56 লিঙ্গ : পুরুষ	ফটো উপলব্ধ	1085	CKN0274696	নাম : ছবি হাজারা স্বামীর নাম: লক্ষন হাজারা বাড়ির নং : n0158 বয়স : 51 লিঙ্গ : মহিলা	ফটো উপলব্ধ
1086	YCF1598143	নাম : সিদ্ধার্থ হাজারা পিতার নাম: লক্ষন হাজারা বাড়ির নং : n0158 বয়স : 31 লিঙ্গ : পুরুষ	ফটো উপলব্ধ	1087	WB/28/185/156646	নাম : সনৎ হাজারা পিতার নাম: পঞ্চানন হাজারা বাড়ির নং : n0159 বয়স : 66 লিঙ্গ : পুরুষ	ফটো উপলব্ধ	1088	YCF1324748	নাম : সৌমিত্র হাজারা পিতার নাম: স্বনত হাজারা বাড়ির নং : n0159 বয়স : 35 লিঙ্গ : পুরুষ	ফটো উপলব্ধ
1089	WB/28/185/156498	নাম : হারাধন হাজারা পিতার নাম: ভূপতি হাজারা বাড়ির নং : n0160 বয়স : 71 লিঙ্গ : পুরুষ	ফটো উপলব্ধ	1090	WB/28/185/156595	নাম : লক্ষী হাজারা স্বামীর নাম: হারাধন হাজারা বাড়ির নং : n0160 বয়স : 60 লিঙ্গ : মহিলা	ফটো উপলব্ধ	1091	WB/28/185/156461	নাম : কমলা হাজারা স্বামীর নাম: জয়দেব হাজারা বাড়ির নং : n0161 বয়স : 77 লিঙ্গ : মহিলা	ফটো উপলব্ধ
1092	CKN2297331	নাম : কনক হাজারা পিতার নাম: ভূপতি হাজারা বাড়ির নং : n0161 বয়স : 74 লিঙ্গ : মহিলা	ফটো উপলব্ধ	1093	WB/28/185/156428	নাম : প্রশান্ত হাজারা পিতার নাম: ভূপতি হাজারা বাড়ির নং : n0161 বয়স : 57 লিঙ্গ : পুরুষ	ফটো উপলব্ধ	1094	YCF1324714	নাম : তন্ময় সাঁতরা পিতার নাম: লক্ষ্মন চন্দ্র সাঁতরা বাড়ির নং : n0154 বয়স : 35 লিঙ্গ : পুরুষ	ফটো উপলব্ধ



বিধানসভা নির্বাচনক্ষেত্রের নং, নাম : 198-তারকেশ্বর
ভাগ নং, নাম : 2-নক্ষরপুর-গ (ঘাটা, সাঁতরা ও কর্মকার পাড়া)

1095 নাম : শ্রাবন্তী সাঁতরা স্বামীর নাম: তনুয় সাঁতরা বাড়ির নং : n0154 বয়স : 29 লিঙ্গ : মহিলা	YCF1858448 ফটো উপলব্ধ	1096 নাম : শিউলী হাজারা পিতার নাম: সনৎ হাজারা বাড়ির নং : n0230 বয়স : 26 লিঙ্গ : মহিলা	YCF1981273 ফটো উপলব্ধ	1097 নাম : সৌরভ হাজারা পিতার নাম: প্রশান্ত হাজারা বাড়ির নং : n0223 বয়স : 26 লিঙ্গ : পুরুষ	YCF1981216 ফটো উপলব্ধ
1098 নাম : নিপা হাজারা স্বামীর নাম: রবিশঙ্কর হাজারা বাড়ির নং : N0155 বয়স : 26 লিঙ্গ : মহিলা	AYC2044386 ফটো উপলব্ধ	1099 নাম : সরস্বতী হাজারা পিতার নাম: প্রশান্ত হাজারা বাড়ির নং : n0161 বয়স : 43 লিঙ্গ : মহিলা	CKN2061554 ফটো উপলব্ধ	1100 নাম : শঙ্কর চন্দ্র হাজারা পিতার নাম: ঘণ্টেশ্বর হাজারা বাড়ির নং : n0152 বয়স : 80 লিঙ্গ : পুরুষ	YCF2282226 ফটো উপলব্ধ
1101 নাম : সঞ্জয় মালিক পিতার নাম: কার্তিক চন্দ্র মালিক বাড়ির নং : n0154 বয়স : 44 লিঙ্গ : পুরুষ	CKN2061539 ফটো উপলব্ধ	1102 নাম : তাপস মালিক পিতার নাম: কার্তিক মালিক বাড়ির নং : n0154 বয়স : 38 লিঙ্গ : পুরুষ	YCF1690544 ফটো উপলব্ধ	1103 নাম : তাপসী মালিক স্বামীর নাম: তাপস মালিক বাড়ির নং : n0154 বয়স : 33 লিঙ্গ : মহিলা	YCF1690536 ফটো উপলব্ধ
1104 নাম : কৌশিক হাজারা পিতার নাম: শঙ্কর চন্দ্র হাজারা বাড়ির নং : 0000 বয়স : 38 লিঙ্গ : পুরুষ	YCF0454900 ফটো উপলব্ধ	1105 নাম : উদয় কুমার হাজারা পিতার নাম: প্রসাদ চন্দ্র হাজারা বাড়ির নং : n0156 বয়স : 54 লিঙ্গ : পুরুষ	YCF2263515 ফটো উপলব্ধ	1106 নাম : প্রীতম কুমার হাজারা পিতার নাম: উদয় হাজারা বাড়ির নং : এন0156 বয়স : 20 লিঙ্গ : পুরুষ	YCF2453942 ফটো উপলব্ধ
1107 নাম : দিপালী হাজারা স্বামীর নাম: শংকর হাজারা বাড়ির নং : n0152 বয়স : 62 লিঙ্গ : মহিলা	YCF2356251 ফটো উপলব্ধ	1108 নাম : কৃষ্ণা হাজারা স্বামীর নাম: সৌমিত্র হাজারা বাড়ির নং : N0159 বয়স : 31 লিঙ্গ : মহিলা	AYC1727080 ফটো উপলব্ধ	1109 নাম : মৌমিতা হাজারা পিতার নাম: গৌর হাজারা বাড়ির নং : ... বয়স : 26 লিঙ্গ : মহিলা	YCF2019834 ফটো উপলব্ধ
1110 নাম : রিঙ্কু হাজারা স্বামীর নাম: গৌর হাজারা বাড়ির নং : ... বয়স : 49 লিঙ্গ : মহিলা	YCF2141356 ফটো উপলব্ধ	1111 নাম : সন্দীপ হাজারা পিতার নাম: গৌরচন্দ্র হাজারা বাড়ির নং : ... বয়স : 29 লিঙ্গ : পুরুষ	YCF1779495 ফটো উপলব্ধ	1112 নাম : গৌর হাজারা পিতার নাম: গণেশ হাজারা বাড়ির নং : ... বয়স : 60 লিঙ্গ : পুরুষ	YCF2141380 ফটো উপলব্ধ
1113 নাম : দিপালী হাজারা স্বামীর নাম: সনৎ হাজারা বাড়ির নং : n0159 বয়স : 54 লিঙ্গ : মহিলা	YCF2356202 ফটো উপলব্ধ	1114 নাম : নির্মালা হাজারা স্বামীর নাম: মনসারাম হাজারা বাড়ির নং : n0151 বয়স : 69 লিঙ্গ : মহিলা	WB/28/185/156200 ফটো উপলব্ধ	1115 নাম : কৃষ্ণা পোড়েল স্বামীর নাম: সৌমেন পোড়েল বাড়ির নং : এন0168 বয়স : 19 লিঙ্গ : মহিলা	YCF2509529 ফটো উপলব্ধ
1116 নাম : অরিজিৎ অধিকারী পিতার নাম: সমরেশ অধিকারী বাড়ির নং : এন0097 বয়স : 19 লিঙ্গ : পুরুষ	YCF2524213 ফটো উপলব্ধ	1117 নাম : সুমন সাঁতরা পিতার নাম: রনজিৎ সাঁতরা বাড়ির নং : এন0138 বয়স : 19 লিঙ্গ : পুরুষ	YCF2524940 ফটো উপলব্ধ	1118 নাম : দিয়া ঘাটা পিতার নাম: সঞ্জয় ঘাটা বাড়ির নং : এন000 বয়স : 19 লিঙ্গ : মহিলা	YCF2524957 ফটো উপলব্ধ
1119 নাম : সৌমী বাগ স্বামীর নাম: সৌমেন বাগ বাড়ির নং : নক্ষরপুর বয়স : 25 লিঙ্গ : মহিলা	AYC2110310 ফটো উপলব্ধ	1120 নাম : অর্পিতা দাস পিতার নাম: দিলীপ কুমার দাস বাড়ির নং : অনিকেত কুণ্ডু বয়স : 23 লিঙ্গ : মহিলা	YCF2218923 ফটো উপলব্ধ	1121 নাম : নীলাঞ্জনা কর্মকার পিতার নাম: উজ্জল কর্মকার বাড়ির নং : নক্ষরপুর বয়স : 19 লিঙ্গ : মহিলা	YCF2552248 ফটো উপলব্ধ
1122 নাম : মনিষা পোড়েল পিতার নাম: অরুণ পোড়েল বাড়ির নং : নক্ষরপুর বয়স : 19 লিঙ্গ : মহিলা	YCF2554061 ফটো উপলব্ধ	1123 নাম : পৌষালী বাগ পিতার নাম: দিলীপ কুমার বাগ বাড়ির নং : নক্ষরপুর বয়স : 19 লিঙ্গ : মহিলা	YCF2558468 ফটো উপলব্ধ	1124 নাম : ঋগ্নিকা কর্মকার পিতার নাম: কিংকর কর্মকার বাড়ির নং : নক্ষরপুর বয়স : 19 লিঙ্গ : মহিলা	YCF2559490 ফটো উপলব্ধ



বিধানসভা নির্বাচনক্ষেত্রের নং, নাম : 198-তারকেশ্বর
ভাগ নং, নাম : 2-লক্ষরপুর-গ (ঘাটী, সাঁতরা ও কর্মকার পাড়া)

1125

YCF2559631

নাম : সৌমিলী কর্মকার
পিতার নাম : সুকুমার কর্মকার
বাড়ির নং : নক্ষরপুর
বয়স : 19 লিঙ্গ : মহিলা

ফটো উপলব্ধ



1126	2	YCF2575553	ফটো উপলব্ধ	1127	2	YCF2575629	ফটো উপলব্ধ	1128	1	YCF2576676	ফটো উপলব্ধ
নাম : সৌম্যদীপ সাঁতরা পিতার নাম: বাবলু সাঁতরা বাড়ির নং : এন0163 বয়স : 20 লিঙ্গ : পুরুষ				নাম : মৌ মুখার্জী পিতার নাম: গোপাল চন্দ্র ঘাঁটি বাড়ির নং : কেশবচক বয়স : 46 লিঙ্গ : মহিলা				নাম : ঐশী পাঁজা পিতার নাম: দিলীপ কুমার পাঁজা বাড়ির নং : এন0053 বয়স : 18 লিঙ্গ : মহিলা			
1129	2	YCF2576783	ফটো উপলব্ধ	1130	2	YCF2577005	ফটো উপলব্ধ	1131	2	YCF2577799	ফটো উপলব্ধ
নাম : শুভ প্রসন্ন হাজারা পিতার নাম: গৌতম হাজারা বাড়ির নং : 0এন157 বয়স : 18 লিঙ্গ : পুরুষ				নাম : প্রজ্ঞানন্দ সরস্বতী অন্যান্য: সুভাষ কর্মকার বাড়ির নং : শিবানন্দ আশ্রম বয়স : 64 লিঙ্গ : পুরুষ				নাম : শীলা অধিকারী স্বামীর নাম: অমিত অধিকারী বাড়ির নং : এন0100 বয়স : 19 লিঙ্গ : মহিলা			
1132	1	YCF2582211	ফটো উপলব্ধ	1133	1	YCF2582229	ফটো উপলব্ধ				
নাম : পাওলি দাস পিতার নাম: প্রবীর কুমার দাস বাড়ির নং : এন0011 বয়স : 18 লিঙ্গ : মহিলা				নাম : পূর্বাশা দাস পিতার নাম: প্রদ্যুৎ কুমার দাস বাড়ির নং : এন0011 বয়স : 18 লিঙ্গ : মহিলা							



1134	2	YCF2584431
নাম : দ্বীপ অধিকারী পিতার নাম: বিমল অধিকারী বাড়ির নং : এন0098 বয়স : 18 লিঙ্গ : পুরুষ		
ফটো উপলব্ধ		

1135	2	YCF2588234
নাম : শ্রেয়া দাস স্বামীর নাম: শান্তনু দাস বাড়ির নং : লক্ষরপুর-গা বয়স : 21 লিঙ্গ : মহিলা		
ফটো উপলব্ধ		

1136	2	YCF2596534
নাম : শিউলী সাঁতরা পিতার নাম: শিশির সাঁতরা বাড়ির নং : 55 বয়স : 20 লিঙ্গ : মহিলা		
ফটো উপলব্ধ		

1137	1	YCF2597748
নাম : রোহিত পাঁজা পিতার নাম: বাবলু পাঁজা বাড়ির নং : লক্ষরপুর বয়স : 18 লিঙ্গ : পুরুষ		
ফটো উপলব্ধ		

1138	2	YCF2601284
নাম : সুরজিৎ মালিক পিতার নাম: তাপস মালিক বাড়ির নং : লক্ষরপুর বয়স : 18 লিঙ্গ : পুরুষ		
ফটো উপলব্ধ		

1139	1	YCF2601698
নাম : সুসিতা পাঁজা স্বামীর নাম: নিভাস পাঁজা বাড়ির নং : লক্ষরপুর বয়স : 25 লিঙ্গ : মহিলা		
ফটো উপলব্ধ		

1140	2	YCF2605194
নাম : সুনন্দা সাঁতরা পিতার নাম: সুজিত সাঁতরা বাড়ির নং : লক্ষরপুর বয়স : 18 লিঙ্গ : মহিলা		
ফটো উপলব্ধ		

নির্বাচক সংখ্যার সারসংক্ষেপ :

A) নির্বাচকের সংখ্যা :

	নির্বাচক তালিকার প্রকৃতি	নির্বাচক তালিকার পরিচিতি :	নির্বাচকের সংখ্যা :				
			পুরুষ	মহিলা	তৃতীয় লিঙ্গ	মোট	
I	মূল তালিকা	মূল তালিকা	বিশেষ নিবিড় সংশোধন ২০২৬ এর চূড়ান্ত ভোটার তালিকার সহিত 09-04-2026 তারিখ অবধি সংশোধিত নির্বাচক তালিকা	558	567	0	1125
II	1- সংযোজন তালিকা	সংযোজনী 1	বিশেষ সংক্ষিপ্ত সংশোধন 2026	3	5	0	8
		সংযোজনী 2	ধারাবাহিক সংশোধন 2026	3	4	0	7
			মোট	6	9	0	15
III	2- বিয়োজন তালিকা	সংযোজনী 1	বিশেষ সংক্ষিপ্ত সংশোধন 2026	0	1	0	1
		সংযোজনী 2	ধারাবাহিক সংশোধন 2026	0	1	0	1
			মোট	0	2	0	2
IV	'লিঙ্গ ক্ষেত্রের' পরিবর্তনের কারণে পার্থক্য			0	0	0	0
V	বিচারপ্রক্রিয়ার অধীনস্থ			0	0	0	0
VI	বিচার বিভাগীয় আধিকারিক কর্তৃক বিচারপূর্বক নিষ্পত্তির পর বিয়োজিত			1	4	0	5
নির্বাচকের মোট সংখ্যা (I+II-III+IV-V-VI)				563	570	0	1133

B) ক্রটি সংশোধনের সংখ্যা :

নির্বাচক তালিকার প্রকৃতি	নির্বাচক তালিকার পরিচিতি :	ক্রটি সংশোধনের সংখ্যা :
সংযোজনী 1	বিশেষ সংক্ষিপ্ত সংশোধন 2026	3
সংযোজনী 2	ধারাবাহিক সংশোধন 2026	4
	মোট	7

নির্বাচক নিবন্ধন আধিকারিকের স্বাক্ষর

E-মৃত, S-স্থানান্তরিত, R-একাধিকবার অন্তর্ভুক্ত, M-নিখোঁজ, Q-যোগ্য নহে