



নির্বাচক তালিকা 2026 S25 পশ্চিমবঙ্গ

বিধানসভা নির্বাচনক্ষেত্রের নং, নাম ও সংরক্ষণের স্থিতি : 2 - মাথাভাঙ্গা (তপশীলি জাতি)		অংশ নং : 251																			
বিধানসভা নির্বাচনক্ষেত্রটি যে লোকসভা নির্বাচনক্ষেত্রের / ক্ষেত্রসমূহের অন্তর্ভুক্ত তার নং, নাম ও সংরক্ষণ স্থিতি : 1 - কুচবিহার (তপশীলি জাতি)																					
1. সংশোধনের পূর্ণ বিবরণ																					
সংশোধনের বৎসর :	2026	নির্বাচক তালিকার পরিচিতি : বিশেষ নিবিড় সংশোধন ২০২৬ এর চূড়ান্ত ভোটার তালিকার সহিত 06-04-2026 তারিখ অবধি সংশোধিত নির্বাচক তালিকা																			
ভিত্তি তারিখ :	01-01-2026																				
সংশোধনের প্রকৃতি :	ধারাবাহিক সংশোধন 2026																				
প্রকাশনার তারিখ :	06-04-2026																				
2. অংশ ও নির্বাচনী এলাকার পূর্ণ বিবরণ :																					
অংশের ভাগ নং ও নাম :																					
1-বাইশগুড়ি (দক্ষিণ অংশ)		<table style="width: 100%; border-collapse: collapse;"> <tr> <td style="width: 60%;">প্রধান শহর/গ্রাম</td> <td>: বাইশগুড়ি</td> </tr> <tr> <td>ওয়ার্ড</td> <td>:</td> </tr> <tr> <td>থানা</td> <td>: মাথাভাঙ্গা</td> </tr> <tr> <td>গ্রাম পঞ্চগায়েত</td> <td>: পচাগড়</td> </tr> <tr> <td>ব্লক</td> <td>: মাথাভাঙ্গা-১</td> </tr> <tr> <td>মহকুমা</td> <td>: মাথাভাঙ্গা</td> </tr> <tr> <td>জেলা</td> <td>: কুচবিহার</td> </tr> <tr> <td>পিন</td> <td>: 736146</td> </tr> </table>				প্রধান শহর/গ্রাম	: বাইশগুড়ি	ওয়ার্ড	:	থানা	: মাথাভাঙ্গা	গ্রাম পঞ্চগায়েত	: পচাগড়	ব্লক	: মাথাভাঙ্গা-১	মহকুমা	: মাথাভাঙ্গা	জেলা	: কুচবিহার	পিন	: 736146
প্রধান শহর/গ্রাম	: বাইশগুড়ি																				
ওয়ার্ড	:																				
থানা	: মাথাভাঙ্গা																				
গ্রাম পঞ্চগায়েত	: পচাগড়																				
ব্লক	: মাথাভাঙ্গা-১																				
মহকুমা	: মাথাভাঙ্গা																				
জেলা	: কুচবিহার																				
পিন	: 736146																				
3. ভোট গ্রহন কেন্দ্রের পূর্ণ বিবরণ :																					
ভোট গ্রহন কেন্দ্রের নং, নাম :		ভোট গ্রহন কেন্দ্রের শ্রেণী :		গ্রামীণ																	
251 - বাইশগুড়ি হাই স্কুল		এই অংশে সহায়ক ভোটগ্রহন কেন্দ্রের সংখ্যা		0																	
ভোট গ্রহন কেন্দ্রের ঠিকানা :		:																			
বাইশগুড়ি হাই স্কুল, বাইশগুড়ি																					
4. নির্বাচকের সংখ্যা :																					
প্রথম ক্রমিক নং	শেষ ক্রমিক নং	মোট সংখ্যা																			
		পুরুষ	মহিলা	তৃতীয় লিঙ্গ	মোট																
1	998	455	456	0	911																

নির্বাচক নিবন্ধন আধিকারিকের স্বাক্ষর

Nazri Naksha

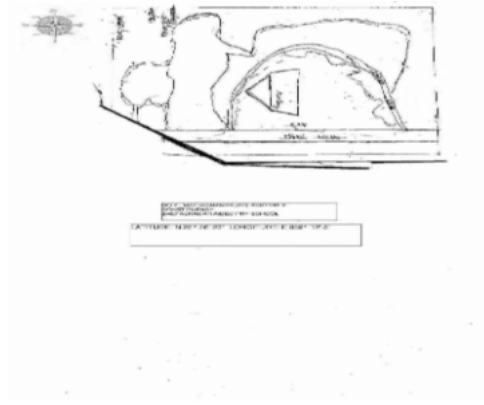

Google Map View

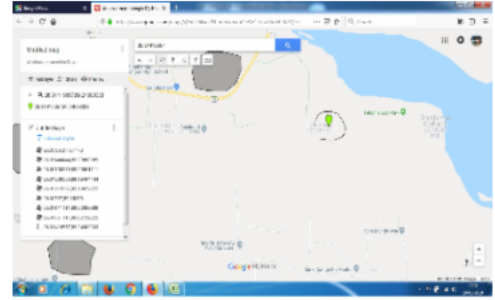

Polling Station Building Front View



Polling Station Front View



Cad View

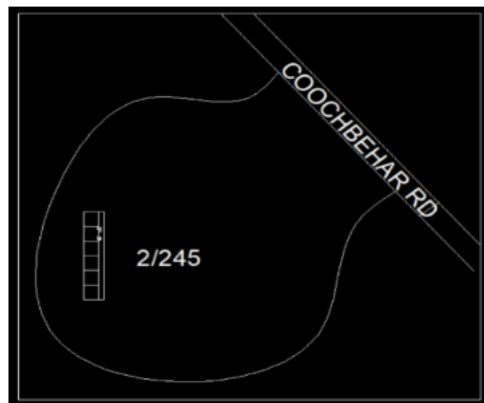

Key MAP View



1 নাম : লতিফ মিয়া পিতার নাম: জহিরউদ্দিন মিয়া বাড়ির নং : n0197 বয়স : 50 লিঙ্গ : পুরুষ	XFB2294536 ফটো উপলব্ধ	2 নাম : নাজমা খাতুন স্বামীর নাম: মিন্টু মিয়া বাড়ির নং : এন214 বয়স : 28 লিঙ্গ : মহিলা	XFB2418002 ফটো উপলব্ধ	3 নাম : সহিদার রহমান পিতার নাম: আবদার রহমান বাড়ির নং : n0312 বয়স : 43 লিঙ্গ : পুরুষ	LPC2255289 ফটো উপলব্ধ
4 নাম : রোসনারা বিবি স্বামীর নাম: জহির উদ্দিন মিয়া বাড়ির নং : n0197 বয়স : 70 লিঙ্গ : মহিলা	XFB2404903 ফটো উপলব্ধ	5 নাম : মেরিনা খাতুন স্বামীর নাম: হাসেন মিয়া বাড়ির নং : N0201 বয়স : 32 লিঙ্গ : মহিলা	XFB2178838 ফটো উপলব্ধ	6 নাম : মেরিনা খাতুন স্বামীর নাম: সহিদুল হোসেন বাড়ির নং : n0180 বয়স : 25 লিঙ্গ : মহিলা	XFB2229763 ফটো উপলব্ধ
7 নাম : মহাসীন আলম পিতার নাম: হাসান মিয়া বাড়ির নং : এন0137 বয়স : 25 লিঙ্গ : পুরুষ	XFB2284149 ফটো উপলব্ধ	8 নাম : ইমরান হোসেন পিতার নাম: মজিবুল হক বাড়ির নং : এন0204 বয়স : 26 লিঙ্গ : পুরুষ	XFB2347763 ফটো উপলব্ধ	9 নাম : আবেদা বিবি স্বামীর নাম: নেত্রা বাড়ির নং : n0211 বয়স : 77 লিঙ্গ : মহিলা	XFB2432664 ফটো উপলব্ধ
10 নাম : জাবেদুল মিয়া পিতার নাম: রহমান মিয়া বাড়ির নং : n0180 বয়স : 37 লিঙ্গ : পুরুষ	XFB1178094 ফটো উপলব্ধ	11 নাম : খোদেজা বিবি অন্যান্য: জংল বাড়ির নং : n0148 বয়স : 67 লিঙ্গ : মহিলা	WB/01/003/486341 ফটো উপলব্ধ	12 নাম : সাহেবা বিবি স্বামীর নাম: জাবেদুল মিয়া বাড়ির নং : n0180 বয়স : 36 লিঙ্গ : মহিলা	XFB1316108 ফটো উপলব্ধ
13 নাম : মফিনা খাতুন স্বামীর নাম: ইমানতুল্যা বাড়ির নং : n0214 বয়স : 54 লিঙ্গ : মহিলা	WB/01/003/486623 ফটো উপলব্ধ	14 নাম : জোহরা বিবি অন্যান্য: বদিয়ার বাড়ির নং : n0178 বয়স : 62 লিঙ্গ : মহিলা	WB/01/003/486628 ফটো উপলব্ধ	15 নাম : মমিনা বিবি স্বামীর নাম: ইসলাম বাড়ির নং : n0142 বয়স : 62 লিঙ্গ : মহিলা	WB/01/003/486446 ফটো উপলব্ধ
16 নাম : নাজিরা বানু(বিবি) স্বামীর নাম: হাপিজুল হক বাড়ির নং : n0137 বয়স : 32 লিঙ্গ : মহিলা	XFB1723006 ফটো উপলব্ধ	17 নাম : আবু কালাম পিতার নাম: আকবর আলী মিয়া বাড়ির নং : n0124 বয়স : 35 লিঙ্গ : পুরুষ	XFB1827534 ফটো উপলব্ধ	18 নাম : রেজিয়া বিবি স্বামীর নাম: আকবর আলী বাড়ির নং : n0124 বয়স : 57 লিঙ্গ : মহিলা	WB/01/003/486655 ফটো উপলব্ধ
19 নাম : হায়দার আলী পিতার নাম: আব্দুল বাড়ির নং : n0137 বয়স : 54 লিঙ্গ : পুরুষ	WB/01/003/486518 ফটো উপলব্ধ	20 নাম : রিনা বিবি স্বামীর নাম: রফিকুল ইসলাম বাড়ির নং : n0178 বয়স : 38 লিঙ্গ : মহিলা	XFB1315829 ফটো উপলব্ধ	21 নাম : রেজিনা খাতুন (বিবি) স্বামীর নাম: আব্দুল মোতালেপ মিয়া বাড়ির নং : n0197 বয়স : 32 লিঙ্গ : মহিলা	XFB1827666 ফটো উপলব্ধ
22 নাম : মিন্টু মিয়া পিতার নাম: আকবর আলী মিয়া বাড়ির নং : n0124 বয়স : 40 লিঙ্গ : পুরুষ	XFB1924034 ফটো উপলব্ধ	23 নাম : রফিকুল ইসলাম পিতার নাম: বদিয়ার মিয়া বাড়ির নং : n0178 বয়স : 40 লিঙ্গ : পুরুষ	XFB1315811 ফটো উপলব্ধ	24 নাম : অর্চনা বর্মন স্বামীর নাম: দুলাল চন্দ্র বর্মন বাড়ির নং : n0154 বয়স : 43 লিঙ্গ : মহিলা	YSL1534635 ফটো উপলব্ধ
25 নাম : সাহিদুল মিয়া পিতার নাম: রহমান মিয়া বাড়ির নং : n0180 বয়স : 32 লিঙ্গ : পুরুষ	XFB1316876 ফটো উপলব্ধ	26 নাম : মহাবুল আলম পিতার নাম: হাসান মিয়া বাড়ির নং : এন0137 বয়স : 28 লিঙ্গ : পুরুষ	XFB2284180 ফটো উপলব্ধ	27 নাম : মর্জিনা বিবি অন্যান্য: রসন আলী বাড়ির নং : n0154 বয়স : 60 লিঙ্গ : মহিলা	WB/01/003/486834 ফটো উপলব্ধ
28 নাম : সোরাব আলী মিয়া পিতার নাম: জংল মিয়া বাড়ির নং : n0148 বয়স : 51 লিঙ্গ : পুরুষ	GTM2145860 ফটো উপলব্ধ	29 নাম : হাসান মিয়া পিতার নাম: আব্দুল গফফর মিয়া বাড়ির নং : n0137 বয়স : 51 লিঙ্গ : পুরুষ	WB/01/003/486282 ফটো উপলব্ধ	30 নাম : ছকিনা খাতুন(বিবি) স্বামীর নাম: মোজাম্মেল হক মিয়া বাড়ির নং : n0137 বয়স : 33 লিঙ্গ : মহিলা	XFB1723022 ফটো উপলব্ধ

31 নাম : পার্বতী দাস স্বামীর নাম: প্রদীপ দাস বাড়ির নং : n0180 বয়স : 40 লিঙ্গ : মহিলা	XFB1163294 ফটো উপলব্ধ	32 নাম : মকছেদা খাতুন স্বামীর নাম: আবু হোসেন বাড়ির নং : n0197 বয়স : 42 লিঙ্গ : মহিলা	GTM2243350 ফটো উপলব্ধ	33 নাম : জামিলা বিবি স্বামীর নাম: জাবেদ বাড়ির নং : n0201 বয়স : 53 লিঙ্গ : মহিলা	GTM1912997 ফটো উপলব্ধ
34 নাম : রুনালায়লা বিবি স্বামীর নাম: সফিকুল হক বাড়ির নং : n0137 বয়স : 31 লিঙ্গ : মহিলা	XFB1924141 ফটো উপলব্ধ	35 নাম : লাবু হোসেন পিতার নাম: জহিরউদ্দিন মিয়া বাড়ির নং : n0197 বয়স : 35 লিঙ্গ : পুরুষ	XFB1316736 ফটো উপলব্ধ	36 নাম : আবুল হোসেন পিতার নাম: কপিলউদ্দিন হোসেন বাড়ির নং : n0211 বয়স : 63 লিঙ্গ : পুরুষ	GTM1440411 ফটো উপলব্ধ
37 নাম : আমিনার মিয়া পিতার নাম: মংলু মিয়া বাড়ির নং : n0146 বয়স : 40 লিঙ্গ : পুরুষ	XFB1101344 ফটো উপলব্ধ	38 নাম : মোজাম্মেল হক মিয়া পিতার নাম: আব্দুল গফুর মিয়া বাড়ির নং : n0197 বয়স : 40 লিঙ্গ : পুরুষ	GTM2244721 ফটো উপলব্ধ	39 নাম : আক্রাম হোসেন পিতার নাম: লতিফ মিয়া বাড়ির নং : এন0197 বয়স : 26 লিঙ্গ : পুরুষ	XFB2082592 ফটো উপলব্ধ
40 নাম : আবু হোসেন পিতার নাম: জহিরউদ্দিন বাড়ির নং : n0197 বয়স : 45 লিঙ্গ : পুরুষ	GTM1600832 ফটো উপলব্ধ	41 নাম : সিমু বেগম স্বামীর নাম: লতিফ বাড়ির নং : n0197 বয়স : 46 লিঙ্গ : মহিলা	GTM1441492 ফটো উপলব্ধ	42 নাম : রফিক মিয়া পিতার নাম: জহিরউদ্দিন মিয়া বাড়ির নং : n0197 বয়স : 50 লিঙ্গ : পুরুষ	WB/01/003/486758 ফটো উপলব্ধ
43 নাম : আর্জিনা খান্ন স্বামীর নাম: আবু কালাম বাড়ির নং : n0124 বয়স : 25 লিঙ্গ : মহিলা	XFB2231199 ফটো উপলব্ধ	44 নাম : এক্রামুল হক পিতার নাম: ইসলাম মিয়া বাড়ির নং : n0142 বয়স : 49 লিঙ্গ : পুরুষ	GTM2145837 ফটো উপলব্ধ	45 নাম : রহিমা বিবি স্বামীর নাম: সোবারআলী মিয়া বাড়ির নং : n0148 বয়স : 38 লিঙ্গ : মহিলা	XFB1316934 ফটো উপলব্ধ
46 নাম : রবিউল মিয়া পিতার নাম: সোরাব আলী মিয়া বাড়ির নং : এন0148 বয়স : 22 লিঙ্গ : পুরুষ	XFB2607737 ফটো উপলব্ধ	47 নাম : সুলতানা পারভীন স্বামীর নাম: আমিনার মিয়া বাড়ির নং : n0146 বয়স : 31 লিঙ্গ : মহিলা	XFB1722925 ফটো উপলব্ধ	48 নাম : আলেমা খাতুন স্বামীর নাম: মজিবুল হক বাড়ির নং : n0204 বয়স : 44 লিঙ্গ : মহিলা	GTM2147130 ফটো উপলব্ধ
49 নাম : খোদেজা বেওয়া স্বামীর নাম: কালটা মিয়া বাড়ির নং : n0131 বয়স : 72 লিঙ্গ : মহিলা	XFB2495992 ফটো উপলব্ধ	50 নাম : সিরাজ আলম পিতার নাম: হায়দার আলি বাড়ির নং : এন0137 বয়স : 27 লিঙ্গ : পুরুষ	XFB2082121 ফটো উপলব্ধ	51 নাম : তানিয়া পারভীন পিতার নাম: আবু হোসেন বাড়ির নং : বাইশগুড়ি বয়স : 21 লিঙ্গ : মহিলা	XFB2614741 ফটো উপলব্ধ
52 নাম : আরিফ হোসেন পিতার নাম: রফিক বাড়ির নং : বাইশগুড়ি বয়স : 21 লিঙ্গ : পুরুষ	XFB2617173 ফটো উপলব্ধ	53 নাম : হাসেনুর হক পিতার নাম: বদর মিয়া বাড়ির নং : n0201 বয়স : 32 লিঙ্গ : পুরুষ	XFB1827674 ফটো উপলব্ধ	54 নাম : মোঃ রবিউল হোসেন মিয়া পিতার নাম: আব্দুল গফুর মিয়া বাড়ির নং : n0197 বয়স : 39 লিঙ্গ : পুরুষ	XFB1096783 ফটো উপলব্ধ
55 নাম : মো রাজীব আলী পিতার নাম: রসন আলী মিয়া বাড়ির নং : n0154 বয়স : 32 লিঙ্গ : পুরুষ	XFB1612050 ফটো উপলব্ধ	56 নাম : নুরনাহার বিবি স্বামীর নাম: এক্রামুল হক বাড়ির নং : n0142 বয়স : 32 লিঙ্গ : মহিলা	XFB1612001 ফটো উপলব্ধ	57 নাম : আবিয়া বিবি অন্যান্য: মংলু বাড়ির নং : n0146 বয়স : 69 লিঙ্গ : মহিলা	WB/01/003/486190 ফটো উপলব্ধ
58 নাম : মজিবুল হক পিতার নাম: আহম্মদ আলী মিয়া বাড়ির নং : n0204 বয়স : 47 লিঙ্গ : পুরুষ	GTM1911593 ফটো উপলব্ধ	59 নাম : হাপিজুল হক পিতার নাম: আব্দুল গফুর মিয়া বাড়ির নং : n0137 বয়স : 44 লিঙ্গ : পুরুষ	GTM2244697 ফটো উপলব্ধ	60 নাম : রিনা খাতুন স্বামীর নাম: রবিউল হোসেন মিয়া বাড়ির নং : বাইশগুড়ি বয়স : 29 লিঙ্গ : মহিলা	XFB2535250 ফটো উপলব্ধ

61	XFB2589240	নাম : মুর্শিদ আলম পিতার নাম: হাসান মিয়া বাড়ির নং : বাইশগুড়ি বয়স : 23 লিঙ্গ : পুরুষ	ফটো উপলব্ধ	62	XFB2606473	নাম : রহমান মিয়া পিতার নাম: দেলোয়ার মিয়া বাড়ির নং : n0180 বয়স : 59 লিঙ্গ : পুরুষ	ফটো উপলব্ধ	63	WB/01/003/486764	নাম : জাবেদা বিবি স্বামীর নাম: রহমান বাড়ির নং : n0180 বয়স : 54 লিঙ্গ : মহিলা	ফটো উপলব্ধ
64	XFB2575439	নাম : বাচ্চানী বিবি স্বামীর নাম: পশরুদীন মিয়া বাড়ির নং : n0189 বয়স : 55 লিঙ্গ : মহিলা	ফটো উপলব্ধ	65	LPC2623726	নাম : নূরবানু বিবি স্বামীর নাম: সিহাদার রহমান বাড়ির নং : N0312 বয়স : 40 লিঙ্গ : মহিলা	ফটো উপলব্ধ	66	XFB1488790	নাম : ছন্দমিতা (মোদক) সাহা স্বামীর নাম: সুভাষি সাহা বাড়ির নং : n0071 বয়স : 33 লিঙ্গ : মহিলা	ফটো উপলব্ধ
67	XFB1988781	নাম : সাইদুল আলম পিতার নাম: নূরজামাল মিয়া বাড়ির নং : n0306 বয়স : 28 লিঙ্গ : পুরুষ	ফটো উপলব্ধ	68	XFB2492882	নাম : সাবিনা ইয়াসমিন স্বামীর নাম: সাইদুল আলম বাড়ির নং : এন0306 বয়স : 24 লিঙ্গ : মহিলা	ফটো উপলব্ধ	69	XFB2387306	নাম : রেহেনা পারভিন পিতার নাম: হায়দার আলী বাড়ির নং : এন0116 বয়স : 26 লিঙ্গ : মহিলা	ফটো উপলব্ধ
70	GTM1441609	নাম : আইয়ুব আলী পিতার নাম: কান্দুরা মিয়া বাড়ির নং : n0213 বয়স : 48 লিঙ্গ : পুরুষ	ফটো উপলব্ধ	71	XFB2417954	নাম : আলমিনা খাতুন পিতার নাম: আইয়ুব আলী বাড়ির নং : এন0137 বয়স : 23 লিঙ্গ : মহিলা	ফটো উপলব্ধ	72	XFB2230605	নাম : সাহেব আলী পিতার নাম: বেলাল হোসেন বাড়ির নং : n0323 বয়স : 25 লিঙ্গ : পুরুষ	ফটো উপলব্ধ
73	WB/01/003/486209	নাম : হাসনা বিবি স্বামীর নাম: হায়দার বাড়ির নং : n0116 বয়স : 53 লিঙ্গ : মহিলা	ফটো উপলব্ধ	74	XFB1316777	নাম : নূরমান বিবি স্বামীর নাম: রফিকুল ইসলাম বাড়ির নং : n0213 বয়স : 40 লিঙ্গ : মহিলা	ফটো উপলব্ধ	75	XFB1827732	নাম : তাজমিনারা খাতুন (বিবি) স্বামীর নাম: মনিরুল মিয়া বাড়ির নং : n0116 বয়স : 36 লিঙ্গ : মহিলা	ফটো উপলব্ধ
76	WB/01/003/486695	নাম : আব্দুলহক পিতার নাম: আহমেদ বাড়ির নং : n0116 বয়স : 51 লিঙ্গ : পুরুষ	ফটো উপলব্ধ	77	WB/01/003/486297	নাম : হায়দার আলী পিতার নাম: আহমেদ আলী বাড়ির নং : n0116 বয়স : 58 লিঙ্গ : পুরুষ	ফটো উপলব্ধ	78	XFB1316652	নাম : এলিমা বিবি স্বামীর নাম: আয়ুব আলী মিয়া বাড়ির নং : n0213 বয়স : 40 লিঙ্গ : মহিলা	ফটো উপলব্ধ
79	XFB2000875	নাম : সোয়েল আহমেদ পিতার নাম: হায়দার আলী বাড়ির নং : n0116 বয়স : 28 লিঙ্গ : পুরুষ	ফটো উপলব্ধ	80	GTM2413417	নাম : অবিয়া খাতুন (বিবি) স্বামীর নাম: আব্দুল হক বাড়ির নং : n0116 বয়স : 40 লিঙ্গ : মহিলা	ফটো উপলব্ধ	81	XFB1827617	নাম : রাহুল আহমেদ পিতার নাম: হায়দার আলী মিয়া বাড়ির নং : n0116 বয়স : 31 লিঙ্গ : পুরুষ	ফটো উপলব্ধ
82	WB/01/003/486363	নাম : জব্বার আলী মিয়া পিতার নাম: নখিমামুদ আলী বাড়ির নং : n0163 বয়স : 60 লিঙ্গ : পুরুষ	ফটো উপলব্ধ	83	XFB2389443	নাম : অনোয়ারা বিবি স্বামীর নাম: জব্বার বেগম বাড়ির নং : n0163 বয়স : 57 লিঙ্গ : মহিলা	ফটো উপলব্ধ	84	XFB2229102	নাম : সিরাজ উদ্দিন মিয়া পিতার নাম: জব্বার আলি মিয়া বাড়ির নং : 325 বয়স : 26 লিঙ্গ : পুরুষ	ফটো উপলব্ধ
85	GTM2413615	নাম : আব্দুল মোতালেপ মিয়া পিতার নাম: জব্বার আলী মিয়া বাড়ির নং : n0163 বয়স : 38 লিঙ্গ : পুরুষ	ফটো উপলব্ধ	86	XFB1728658	নাম : সাবিনা ইয়াসমিন স্বামীর নাম: হাসিরুল ইসলাম বাড়ির নং : n0000 বয়স : 31 লিঙ্গ : মহিলা	ফটো উপলব্ধ	87	XFB2494219	নাম : নূর ইসলাম মিয়া পিতার নাম: সাইউদ্দিন ইসলাম বাড়ির নং : n0181 বয়স : 67 লিঙ্গ : পুরুষ	ফটো উপলব্ধ
88	XFB2310126	নাম : সামিনা বিবি স্বামীর নাম: নূর ইসলাম মিয়া বাড়ির নং : n0181 বয়স : 62 লিঙ্গ : মহিলা	ফটো উপলব্ধ	89	WB/01/003/486894	নাম : নিয়তী কর স্বামীর নাম: প্রবীর কর বাড়ির নং : n0003 বয়স : 60 লিঙ্গ : মহিলা	ফটো উপলব্ধ	90	XFB1612217	নাম : প্রনয় কর পিতার নাম: প্রবীর কর বাড়ির নং : n0003 বয়স : 33 লিঙ্গ : পুরুষ	ফটো উপলব্ধ

91 নাম : প্রবীরচন্দ্র কর পিতার নাম: জ্যোতিষ কর বাড়ির নং : n0003 বয়স : 66 লিঙ্গ : পুরুষ	WB/01/003/486767	92 নাম : আলেয়া খাতুন স্বামীর নাম: জালাল উদ্দিন মিয়া বাড়ির নং : n0095 বয়স : 42 লিঙ্গ : মহিলা	GTM2243343	93 নাম : শিল্পী সেন(কর) স্বামীর নাম: রতন কর বাড়ির নং : n0002 বয়স : 33 লিঙ্গ : মহিলা	XFB1722974
94 নাম : রতন কর পিতার নাম: জগদীশ চন্দ্র কর বাড়ির নং : n0002 বয়স : 46 লিঙ্গ : পুরুষ	GTM1911643	95 নাম : সঞ্জয় কর্মকার পিতার নাম: সুভাষ কর্মকার বাড়ির নং : n0099 বয়স : 34 লিঙ্গ : পুরুষ	XFB1488576	96 নাম : নবিউল করিম পিতার নাম: আছিমুদ্দিন মিয়া বাড়ির নং : n0307 বয়স : 54 লিঙ্গ : পুরুষ	WB/03/020/324652
97 নাম : ফে.রিজুল আলম পিতার নাম: নবিউল করিম বাড়ির নং : n0289 বয়স : 27 লিঙ্গ : পুরুষ	XFB2228997	98 নাম : ফিরোজা খাতুন বিবি স্বামীর নাম: নবিউল করিম বাড়ির নং : N0307 বয়স : 44 লিঙ্গ : মহিলা	XFB1606490	99 নাম : মিরুন আলম পিতার নাম: নবিউল করিম বাড়ির নং : এন0307 বয়স : 23 লিঙ্গ : পুরুষ	XFB2437143
100 নাম : জাহাঙ্গীর রহমান পিতার নাম: নবিউল করিম বাড়ির নং : এন0307 বয়স : 25 লিঙ্গ : পুরুষ	XFB2437127	101 নাম : লক্ষ্মী কৈরী স্বামীর নাম: রামজি কৈরী বাড়ির নং : n0024 বয়স : 61 লিঙ্গ : মহিলা	XFB2501567	102 নাম : রাজেশ কৈরী পিতার নাম: রামজী কৈরী বাড়ির নং : n0024 বয়স : 42 লিঙ্গ : পুরুষ	GTM2243293
103 নাম : রাকেশ কৈরী মায়ের নাম: লক্ষী কৈরী বাড়ির নং : n0024 বয়স : 43 লিঙ্গ : পুরুষ	XFB1722842	104 নাম : আফরোজা খাতুন (বিবি) স্বামীর নাম: নবিয়ার হোসেন বাড়ির নং : n0300 বয়স : 36 লিঙ্গ : মহিলা	XFB1151398	105 নাম : আলেয়া বিবি স্বামীর নাম: কান্দুরা বিবি বাড়ির নং : n0209 বয়স : 60 লিঙ্গ : মহিলা	WB/01/003/486442
106 নাম : ওসমান গনি মিয়া পিতার নাম: সেয়দদীন মিয়া বাড়ির নং : n0209 বয়স : 67 লিঙ্গ : পুরুষ	XFB2574465	107 নাম : রাবেয়া খাতুন স্বামীর নাম: জিয়াউর রহমান বাড়ির নং : n0209 বয়স : 32 লিঙ্গ : মহিলা	XFB1827815	108 নাম : আনোয়ারা বিবি স্বামীর নাম: ওসমান গনি মিয়া বাড়ির নং : N0209 বয়স : 59 লিঙ্গ : মহিলা	XFB2229110
109 নাম : আতিয়ার মিয়া পিতার নাম: রহমত আলী মিয়া বাড়ির নং : n0209 বয়স : 41 লিঙ্গ : পুরুষ	XFB1316272	110 নাম : জিয়ারুল হোসেন পিতার নাম: ওসমান গনি মিয়া বাড়ির নং : n0209 বয়স : 36 লিঙ্গ : পুরুষ	XFB1315563	111 নাম : পাপড়ী চক্রবর্তী স্বামীর নাম: অভিজিৎ চক্রবর্তী বাড়ির নং : n0015 বয়স : 47 লিঙ্গ : মহিলা	LPC1445444
112 নাম : অঞ্জলী চক্রবর্তী স্বামীর নাম: গোপাল চক্রবর্তী বাড়ির নং : n0015 বয়স : 87 লিঙ্গ : মহিলা	WB/01/003/486624	113 নাম : রাজর্ষি চক্রবর্তী পিতার নাম: উত পল চক্রবর্তী বাড়ির নং : n0015 বয়স : 37 লিঙ্গ : পুরুষ	XFB1178037	114 নাম : রুপু চক্রবর্তী স্বামীর নাম: উৎপল চক্রবর্তী বাড়ির নং : n0015 বয়স : 60 লিঙ্গ : মহিলা	WB/01/003/486626
115 নাম : অভিজিত চক্রবর্তী পিতার নাম: গোপাল চক্রবর্তী বাড়ির নং : n0015 বয়স : 61 লিঙ্গ : পুরুষ	WB/01/003/486837	116 নাম : উৎপল চক্রবর্তী পিতার নাম: গোপাল চক্রবর্তী বাড়ির নং : n0015 বয়স : 67 লিঙ্গ : পুরুষ	WB/01/003/486904	117 নাম : বিবেক জ্যোতি চক্রবর্তী পিতার নাম: তপন কুমার চক্রবর্তী বাড়ির নং : n0011 বয়স : 42 লিঙ্গ : পুরুষ	GTM2145050
118 নাম : চন্দনা চক্রবর্তী স্বামীর নাম: তপন চক্রবর্তী বাড়ির নং : n0011 বয়স : 50 লিঙ্গ : মহিলা	WB/01/003/486598	119 নাম : সপ্তর্ষি চক্রবর্তী পিতার নাম: অভিজিৎ চক্রবর্তী বাড়ির নং : এন0015 বয়স : 24 লিঙ্গ : পুরুষ	XFB2284446	120 নাম : চৈতালী চক্রবর্তী স্বামীর নাম: বিবেক জ্যোতি চক্রবর্তী বাড়ির নং : n0011 বয়স : 37 লিঙ্গ : মহিলা	TSX1264456

121	XFB2082626	নাম : তুষার রায় পিতার নাম: সুবোধ রায় বাড়ির নং : এন0238 বয়স : 26 লিঙ্গ : পুরুষ	ফটো উপলব্ধ	122	WB/01/003/558408	নাম : সুবোধ চন্দ্র রায় পিতার নাম: প্যারামোহন রায় বাড়ির নং : n0238 বয়স : 62 লিঙ্গ : পুরুষ	ফটো উপলব্ধ	123	XFB2358083	নাম : প্রণব রায় পিতার নাম: সুবোধ রায় বাড়ির নং : এন0238 বয়স : 23 লিঙ্গ : পুরুষ	ফটো উপলব্ধ
124	GTM1440130	নাম : সুবল চন্দ্র শীল শর্মা পিতার নাম: গোপাল চন্দ্র শীল শর্মা বাড়ির নং : n0266 বয়স : 45 লিঙ্গ : পুরুষ	ফটো উপলব্ধ	125	XFB1924125	নাম : রুম্পা বিশ্বাস শীল স্বামীর নাম: সুবল চন্দ্র শীল শর্মা বাড়ির নং : n0266 বয়স : 33 লিঙ্গ : মহিলা	ফটো উপলব্ধ	126	MFV1430024	নাম : অঞ্জয় দত্ত পিতার নাম: মুকুল দত্ত বাড়ির নং : n0262 বয়স : 47 লিঙ্গ : পুরুষ	ফটো উপলব্ধ
127	XFB2615672	নাম : অর্পিতা দত্ত পিতার নাম: অঞ্জয় দত্ত বাড়ির নং : এন0262 বয়স : 21 লিঙ্গ : মহিলা	ফটো উপলব্ধ	128	WB/01/003/486119	নাম : আমিনুর মিঞা পিতার নাম: ইমানতুল্যা মিঞা বাড়ির নং : n0289 বয়স : 52 লিঙ্গ : পুরুষ	ফটো উপলব্ধ	129	GTM2243624	নাম : অঞ্জনা দত্ত স্বামীর নাম: শয়ন দত্ত বাড়ির নং : n0289 বয়স : 57 লিঙ্গ : মহিলা	ফটো উপলব্ধ
130	WB/01/003/486870	নাম : কল্পনা দাস স্বামীর নাম: নির্মল দাস বাড়ির নং : n0103 বয়স : 53 লিঙ্গ : মহিলা	ফটো উপলব্ধ	131	XFB1316256	নাম : শঙ্কু দাস পিতার নাম: মন্টু দাস বাড়ির নং : n0021 বয়স : 36 লিঙ্গ : পুরুষ	ফটো উপলব্ধ	132	WB/01/003/486961	নাম : মুকুল চন্দ্র দাস পিতার নাম: কামিনী কুমার দাস বাড়ির নং : n0009 বয়স : 62 লিঙ্গ : পুরুষ	ফটো উপলব্ধ
133	GTM2472306	নাম : পুরবী দাস স্বামীর নাম: চন্দন কুমার দাস বাড়ির নং : n0314 বয়স : 52 লিঙ্গ : মহিলা	ফটো উপলব্ধ	134	WB/01/003/486974	নাম : তপনকুমার দাস পিতার নাম: স্বিজেন্দ্র দাস বাড়ির নং : n0013 বয়স : 72 লিঙ্গ : পুরুষ	ফটো উপলব্ধ	135	WB/01/003/486815	নাম : ঝর্ণা দাস স্বামীর নাম: গিরীন্দ্র দাস বাড়ির নং : n0010 বয়স : 69 লিঙ্গ : মহিলা	ফটো উপলব্ধ
136	XFB1315662	নাম : মৌমিতা দাস (গুহরায়) স্বামীর নাম: নন্দ কুমার দাস বাড়ির নং : n0103 বয়স : 38 লিঙ্গ : মহিলা	ফটো উপলব্ধ	137	GTM2243400	নাম : চন্দনা চক্রবর্তী স্বামীর নাম: নির্মল চক্রবর্তী বাড়ির নং : n0103 বয়স : 33 লিঙ্গ : মহিলা	ফটো উপলব্ধ	138	WB/01/003/486905	নাম : নির্মল কুমার দাস পিতার নাম: নীরেন্দ্র দাস বাড়ির নং : n0103 বয়স : 58 লিঙ্গ : পুরুষ	ফটো উপলব্ধ
139	WB/01/003/486839	নাম : নিতীশচন্দ্র দাস পিতার নাম: নীরেন্দ্র দাস বাড়ির নং : n0103 বয়স : 63 লিঙ্গ : পুরুষ	ফটো উপলব্ধ	140	XFB1315845	নাম : পম্পা দাস স্বামীর নাম: অনুকুল দাস বাড়ির নং : n0241 বয়স : 40 লিঙ্গ : মহিলা	ফটো উপলব্ধ	141	XFB2125078	নাম : শ্রেয়সী দে সরকার পিতার নাম: বিশ্বজিৎ দে সরকার বাড়ির নং : নং বয়স : 27 লিঙ্গ : মহিলা	ফটো উপলব্ধ
142	WB/01/003/486962	নাম : রমা দাস স্বামীর নাম: মুকুল দাস বাড়ির নং : n0009 বয়স : 52 লিঙ্গ : মহিলা	ফটো উপলব্ধ	143	GTM2468502	নাম : ঝুমা দাস(সিংহ) স্বামীর নাম: বাপী দাস বাড়ির নং : n0216 বয়স : 40 লিঙ্গ : মহিলা	ফটো উপলব্ধ	144	GTM2243715	নাম : সরস্বতী দাস স্বামীর নাম: নারায়ন চন্দ্র দাস বাড়ির নং : n0216 বয়স : 54 লিঙ্গ : মহিলা	ফটো উপলব্ধ
145	WB/01/003/486939	নাম : মন্টু দাস পিতার নাম: জীবন দাস বাড়ির নং : n0021 বয়স : 64 লিঙ্গ : পুরুষ	ফটো উপলব্ধ	146	WB/01/003/486599	নাম : সন্ধ্যা দাস স্বামীর নাম: ঋতেন্দ্র দাস বাড়ির নং : n0012 বয়স : 79 লিঙ্গ : মহিলা	ফটো উপলব্ধ	147	WB/01/003/487030	নাম : রাজীব দাস পিতার নাম: গিরীন্দ্র দাস বাড়ির নং : n0010 বয়স : 49 লিঙ্গ : পুরুষ	ফটো উপলব্ধ
148	WB/01/003/486807	নাম : অজন্তা দাস স্বামীর নাম: মন্টু দাস বাড়ির নং : n0021 বয়স : 57 লিঙ্গ : মহিলা	ফটো উপলব্ধ	149	GTM2145423	নাম : পম্পি দাস স্বামীর নাম: রাজীব দাস বাড়ির নং : n0205 বয়স : 42 লিঙ্গ : মহিলা	ফটো উপলব্ধ	150	XFB2000255	নাম : শুভদীপ দাস পিতার নাম: মুকুল চন্দ্র দাস বাড়ির নং : n0009 বয়স : 27 লিঙ্গ : পুরুষ	ফটো উপলব্ধ

151 নাম : মৌমিতা দাস(ধর) স্বামীর নাম: নরেশ দাস বাড়ির নং : n0103 বয়স : 38 লিঙ্গ : মহিলা	GTM2468577 ফটো উপলব্ধ	152 নাম : অমরী দাস স্বামীর নাম: নিতীশ দাস বাড়ির নং : n0079 বয়স : 46 লিঙ্গ : মহিলা	GTM1607589 ফটো উপলব্ধ	153 নাম : সুরভী রায় চৌধুরী পিতার নাম: সন্তোষ রায় চৌধুরী বাড়ির নং : nং0008 বয়স : 40 লিঙ্গ : মহিলা	JLG3505104 ফটো উপলব্ধ
154 নাম : শক্তি দাস পিতার নাম: মনু দাস বাড়ির নং : n0021 বয়স : 37 লিঙ্গ : পুরুষ	XFB1612258 ফটো উপলব্ধ	155 নাম : তাপস দাস পিতার নাম: তপন কুমার দাস বাড়ির নং : n0013 বয়স : 40 লিঙ্গ : পুরুষ	GTM2243657 ফটো উপলব্ধ	156 নাম : মীনা দাস স্বামীর নাম: তপনকুমার দাস বাড়ির নং : n0013 বয়স : 62 লিঙ্গ : মহিলা	WB/01/003/486709 ফটো উপলব্ধ
157 নাম : অনুকুল দাস পিতার নাম: সুকুমার দাস বাড়ির নং : n0243 বয়স : 51 লিঙ্গ : পুরুষ	GTM1753052 ফটো উপলব্ধ	158 নাম : জ্যোৎস্না দাস স্বামীর নাম: বিজয় দাস বাড়ির নং : n0113 বয়স : 68 লিঙ্গ : মহিলা	WB/01/003/486465 ফটো উপলব্ধ	159 নাম : নন্দকুমার দাস পিতার নাম: নীরেন্দ্র দাস বাড়ির নং : n0103 বয়স : 50 লিঙ্গ : পুরুষ	WB/01/003/486627 ফটো উপলব্ধ
160 নাম : রঞ্জিত চন্দ্র শীলশর্মা পিতার নাম: রবীন্দ্র চন্দ্র শীলশর্মা বাড়ির নং : এন0012 বয়স : 35 লিঙ্গ : পুরুষ	XFB1827948 ফটো উপলব্ধ	161 নাম : রাখী দাস স্বামীর নাম: সঞ্জীব দাস বাড়ির নং : N0010 বয়স : 39 লিঙ্গ : মহিলা	LPC2425395 ফটো উপলব্ধ	162 নাম : নারায়ন চন্দ্র দাস পিতার নাম: বীরেন্দ্র চন্দ্র দাস বাড়ির নং : n0216 বয়স : 67 লিঙ্গ : পুরুষ	XFB2452696 ফটো উপলব্ধ
163 নাম : সঞ্জীব দাস পিতার নাম: গিরীন্দ্র চন্দ্র দাস বাড়ির নং : n0010 বয়স : 45 লিঙ্গ : পুরুষ	GTM1515246 ফটো উপলব্ধ	164 নাম : রাহুল চন্দ্র শীল শর্মা পিতার নাম: রবীন্দ্র চন্দ্র শীল শর্মা বাড়ির নং : এন0012 বয়স : 28 লিঙ্গ : পুরুষ	XFB2046043 ফটো উপলব্ধ	165 নাম : ঋতেন্দ্র চন্দ্র দাস পিতার নাম: উপেন্দ্র দাস বাড়ির নং : n0012 বয়স : 86 লিঙ্গ : পুরুষ	WB/01/003/486179 ফটো উপলব্ধ
166 নাম : দেবশীষ দাস পিতার নাম: মথুরা মোহন দাস বাড়ির নং : n0206 বয়স : 54 লিঙ্গ : পুরুষ	XFB2609147 ফটো উপলব্ধ	167 নাম : কিরনবালা দাস স্বামীর নাম: মথুরামোহন দাস বাড়ির নং : n0206 বয়স : 74 লিঙ্গ : মহিলা	WB/01/003/486648 ফটো উপলব্ধ	168 নাম : গৌতম দাস পিতার নাম: মথুরা মোহন দাস বাড়ির নং : n0206 বয়স : 46 লিঙ্গ : পুরুষ	GTM1601251 ফটো উপলব্ধ
169 নাম : সঞ্জয় কুমার দাস পিতার নাম: মথুরামোহন দাস বাড়ির নং : n0206 বয়স : 50 লিঙ্গ : পুরুষ	WB/01/003/486918 ফটো উপলব্ধ	170 নাম : লিপি দাস পিতার নাম: ঋতেন্দ্র দাস বাড়ির নং : n0012 বয়স : 53 লিঙ্গ : মহিলা	GTM2145126 ফটো উপলব্ধ	171 নাম : রিনা সরকার দাস স্বামীর নাম: সঞ্জয় কুমার দাস বাড়ির নং : পচাগড় বয়স : 29 লিঙ্গ : মহিলা	RNL2572345 ফটো উপলব্ধ
172 নাম : বাপী দাস পিতার নাম: নারায়ণ চন্দ্র দাস বাড়ির নং : n0216 বয়স : 43 লিঙ্গ : পুরুষ	GTM2243699 ফটো উপলব্ধ	173 নাম : স্বাণিক দাস পিতার নাম: চন্দন দাস বাড়ির নং : 1001 বয়স : 24 লিঙ্গ : পুরুষ	XFB2335685 ফটো উপলব্ধ	174 নাম : সরস্বতী দেবনাথ স্বামীর নাম: অখিল দেবনাথ বাড়ির নং : পচাগড় বয়স : 57 লিঙ্গ : মহিলা	WB/01/003/486172 ফটো উপলব্ধ
175 নাম : সায়েন দাস মায়ের নাম: মৌমিতা দাস ধর বাড়ির নং : বাইশগুড়ি (এস. পার্ট) বয়স : 21 লিঙ্গ : পুরুষ	XFB2615177 ফটো উপলব্ধ	176 নাম : সীমা দাস স্বামীর নাম: দেবাশিস দাস বাড়ির নং : এন0206 বয়স : 34 লিঙ্গ : মহিলা	YSL1492461 ফটো উপলব্ধ	177 নাম : তিথি সরকার পিতার নাম: মৃত বিজয় সরকার বাড়ির নং : N0221 বয়স : 23 লিঙ্গ : মহিলা	XFB2418010 ফটো উপলব্ধ
178 নাম : ঝুমা দাস সরকার স্বামীর নাম: বিজয় সরকার বাড়ির নং : n0221 বয়স : 40 লিঙ্গ : মহিলা	GTM2243723 ফটো উপলব্ধ	179 নাম : পুষ্প দে স্বামীর নাম: ভোলা দে বাড়ির নং : n0023 বয়স : 60 লিঙ্গ : মহিলা	WB/01/003/486930 ফটো উপলব্ধ	180 নাম : বিশাদু মিঞা পিতার নাম: বাচ্চা মিঞা বাড়ির নং : n0138 বয়স : 67 লিঙ্গ : পুরুষ	GTM1441682 ফটো উপলব্ধ

181 নাম : বীথি দে স্বামীর নাম: দীপক দে বাড়ির নং : n0239 বয়স : 55 লিঙ্গ : মহিলা	WB/01/003/549411	182 নাম : বিক্রম দে পিতার নাম: ভোলা দে বাড়ির নং : n0023 বয়স : 41 লিঙ্গ : পুরুষ	XFB1163153	183 নাম : রিনা দাস(দে) স্বামীর নাম: নয়ন দে বাড়ির নং : n0098 বয়স : 39 লিঙ্গ : মহিলা	XFB1723071
184 নাম : নয়ন দে পিতার নাম: নারায়ন দে বাড়ির নং : n0098 বয়স : 44 লিঙ্গ : পুরুষ	GTM2345411	185 নাম : রাহিদা বিবি স্বামীর নাম: বিষাদ মিঞা বাড়ির নং : n0138 বয়স : 45 লিঙ্গ : মহিলা	XFB1316918	186 নাম : রাজু দে পিতার নাম: নারায়ন দে বাড়ির নং : n0098 বয়স : 40 লিঙ্গ : পুরুষ	GTM2146744
187 নাম : গীতা রানী দে স্বামীর নাম: প্রাণেশ দে বাড়ির নং : n0138 বয়স : 70 লিঙ্গ : মহিলা	GTM2243491	188 নাম : বুলবুলি দে(সিংহ) স্বামীর নাম: পিন্টু দে বাড়ির নং : n0138 বয়স : 38 লিঙ্গ : মহিলা	GTM2468585	189 নাম : নমিতা দে স্বামীর নাম: নারায়ণ দে বাড়ির নং : n0098 বয়স : 59 লিঙ্গ : মহিলা	WB/01/003/486059
190 নাম : সাহিদুল হোসেন পিতার নাম: বিশাদ মিঞা বাড়ির নং : N0138 বয়স : 25 লিঙ্গ : পুরুষ	XFB2228971	191 নাম : সাহিদা বিবি (খাতুন) স্বামীর নাম: আমজাদ হোসেন বাড়ির নং : n0138 বয়স : 43 লিঙ্গ : মহিলা	GTM2243939	192 নাম : পিন্টু দে পিতার নাম: প্রাণেশ দে বাড়ির নং : n0138 বয়স : 46 লিঙ্গ : পুরুষ	GTM2243483
193 নাম : উমা দে স্বামীর নাম: রাজু দে বাড়ির নং : n0098 বয়স : 40 লিঙ্গ : মহিলা	XFB1098839	194 নাম : রেজিনা বিবি স্বামীর নাম: মফিজুল হক বাড়ির নং : n0138 বয়স : 42 লিঙ্গ : মহিলা	GTM2243954	195 নাম : শুভংকর সাহা পিতার নাম: সুধাংশু সাহা বাড়ির নং : n0102 বয়স : 43 লিঙ্গ : পুরুষ	GTM2147056
196 নাম : রেখা সাহা স্বামীর নাম: সুধাংশু সাহা বাড়ির নং : n0102 বয়স : 63 লিঙ্গ : মহিলা	WB/01/003/486633	197 নাম : পিংকি দাস (সাহা) স্বামীর নাম: শুভংকর সাহা বাড়ির নং : n0102 বয়স : 29 লিঙ্গ : মহিলা	XFB1924182	198 নাম : অখিল দেবনাথ পিতার নাম: অশ্বিনী দেবনাথ বাড়ির নং : পাচাগড় বয়স : 65 লিঙ্গ : পুরুষ	WB/01/003/486725
199 নাম : সুব্রত ধর পিতার নাম: দিলীপ কুমার ধর বাড়ির নং : এন0 বয়স : 54 লিঙ্গ : পুরুষ	XFB2460103	200 নাম : মঞ্জু ধর স্বামীর নাম: কাজল ধর বাড়ির নং : n0282 বয়স : 43 লিঙ্গ : মহিলা	XFB2459550	201 নাম : সুনীতা রয় দেবনাথ স্বামীর নাম: অভিজিৎ দেবনাথ বাড়ির নং : পাচাগড় বয়স : 29 লিঙ্গ : মহিলা	XFB2081370
202 নাম : অসীম কুমার ধর পিতার নাম: যতীন্দ্র চন্দ্র ধর বাড়ির নং : n0018 বয়স : 54 লিঙ্গ : পুরুষ	XFB2472942	203 নাম : অজিতকুমার ধর পিতার নাম: জীতেন্দ্র ধর বাড়ির নং : n0111 বয়স : 75 লিঙ্গ : পুরুষ	WB/01/003/486696	204 নাম : অতনু ধর পিতার নাম: অজিত কুমার ধর বাড়ির নং : n0111 বয়স : 47 লিঙ্গ : পুরুষ	GTM1441088
205 নাম : নমিতা ধর স্বামীর নাম: অজিত ধর বাড়ির নং : n0111 বয়স : 67 লিঙ্গ : মহিলা	WB/01/003/486646	206 নাম : সঞ্চিত্তা পাল (ধর) স্বামীর নাম: অতনু ধর বাড়ির নং : n0111 বয়স : 38 লিঙ্গ : মহিলা	LPC2629780	207 নাম : সুচিত্রা ধর স্বামীর নাম: নারায়ন ধর বাড়ির নং : n0018 বয়স : 68 লিঙ্গ : মহিলা	WB/01/003/486983
208 নাম : বিউটি দাস (মোদক) স্বামীর নাম: তনয় মোদক বাড়ির নং : n0022 বয়স : 30 লিঙ্গ : মহিলা	XFB1924224	209 নাম : আরতী ধর স্বামীর নাম: যতীন্দ্র ধর বাড়ির নং : n0018 বয়স : 72 লিঙ্গ : মহিলা	WB/01/003/486134	210 নাম : বুলি রায় স্বামীর নাম: কাজল রায় বাড়ির নং : এন0016 বয়স : 48 লিঙ্গ : মহিলা	XFB2577518

211 নাম : রীনা ধর(দত্ত) স্বামীর নাম: অসীমকুমার ধর বাড়ির নং : n0018 বয়স : 43 লিঙ্গ : মহিলা	XFB1722958 ফটো উপলব্ধ	212 নাম : রুনা ধর স্বামীর নাম: অজয় ধর বাড়ির নং : n0022 বয়স : 60 লিঙ্গ : মহিলা	WB/01/003/486924 ফটো উপলব্ধ	213 নাম : অজয় কান্তি ধর পিতার নাম: প্রমোদকান্তি ধর বাড়ির নং : n0022 বয়স : 63 লিঙ্গ : পুরুষ	XFB2604114 ফটো উপলব্ধ
214 নাম : মৌসুমী ধর স্বামীর নাম: অঞ্জয় দত্ত বাড়ির নং : n0111 বয়স : 45 লিঙ্গ : মহিলা	XFB1403815 ফটো উপলব্ধ	215 নাম : পিংকু ধর স্বামীর নাম: সুব্রত ধর বাড়ির নং : এন0 বয়স : 42 লিঙ্গ : মহিলা	GTM2419968 ফটো উপলব্ধ	216 নাম : পিন্টু প্রসাদ পিতার নাম: বয়েজ নাথ প্রসাদ বাড়ির নং : n0223 বয়স : 42 লিঙ্গ : পুরুষ	GTM2243764 ফটো উপলব্ধ
217 নাম : রাজীব প্রসাদ পিতার নাম: বয়েজ নাথ প্রসাদ বাড়ির নং : n0223 বয়স : 38 লিঙ্গ : পুরুষ	XFB1315613 ফটো উপলব্ধ	218 নাম : বয়েজ নাথ প্রসাদ পিতার নাম: দীপনাথ প্রসাদ বাড়ির নং : n0223 বয়স : 82 লিঙ্গ : পুরুষ	WB/01/003/501019 ফটো উপলব্ধ	219 নাম : অনিতা প্রসাদ স্বামীর নাম: রাজ নাথ প্রসাদ বাড়ির নং : n0224 বয়স : 72 লিঙ্গ : মহিলা	WB/01/003/501015 ফটো উপলব্ধ
220 নাম : পূজা সা প্রসাদ স্বামীর নাম: পিন্টু প্রসাদ বাড়ির নং : এন0223 বয়স : 34 লিঙ্গ : মহিলা	XFB2082782 ফটো উপলব্ধ	221 নাম : হালিমা খাতুন প্রামানিক স্বামীর নাম: রফিক প্রামানিক বাড়ির নং : n0145 বয়স : 34 লিঙ্গ : মহিলা	XFB1488683 ফটো উপলব্ধ	222 নাম : রোহেদা বিবি প্রামানিক স্বামীর নাম: আমিনুল হুদা প্রামানিক বাড়ির নং : n0145 বয়স : 46 লিঙ্গ : মহিলা	GTM2145449 ফটো উপলব্ধ
223 নাম : রফিক প্রামানিক পিতার নাম: ফজলে রাব্বি প্রামানিক বাড়ির নং : n0145 বয়স : 42 লিঙ্গ : পুরুষ	XFB1988864 ফটো উপলব্ধ	224 নাম : রেজাউল প্রামানিক পিতার নাম: ফজলে রাব্বি প্রামানিক বাড়ির নং : n0145 বয়স : 31 লিঙ্গ : পুরুষ	XFB1722917 ফটো উপলব্ধ	225 নাম : আমিনুল হুদা প্রামানিক পিতার নাম: কফিল উদ্দিন প্রামানিক বাড়ির নং : n0145 বয়স : 72 লিঙ্গ : পুরুষ	XFB2200558 ফটো উপলব্ধ
226 নাম : কিরনবালা পাল স্বামীর নাম: মঙ্গল চন্দ্র পাল বাড়ির নং : n0026 বয়স : 67 লিঙ্গ : মহিলা	XFB2668721 ফটো উপলব্ধ	227 নাম : মঙ্গলচন্দ্র পাল পিতার নাম: সুরেশ পাল বাড়ির নং : n0026 বয়স : 74 লিঙ্গ : পুরুষ	WB/01/003/486500 ফটো উপলব্ধ	228 নাম : প্রানবেশ পাল পিতার নাম: বিনয় পাল বাড়ির নং : n0025 বয়স : 54 লিঙ্গ : পুরুষ	XFB2604650 ফটো উপলব্ধ
229 নাম : সুজিত পাল পিতার নাম: অনিল পাল বাড়ির নং : n0110 বয়স : 33 লিঙ্গ : পুরুষ	XFB1722891 ফটো উপলব্ধ	230 নাম : বাসন্তী পাল স্বামীর নাম: অনিল পাল বাড়ির নং : n0110 বয়স : 64 লিঙ্গ : মহিলা	XFB2294684 ফটো উপলব্ধ	231 নাম : শ্যামল পাল পিতার নাম: মঙ্গল পাল বাড়ির নং : n0026 বয়স : 43 লিঙ্গ : পুরুষ	GTM2145399 ফটো উপলব্ধ
232 নাম : যাদব পাল পিতার নাম: মঙ্গল চন্দ্র পাল বাড়ির নং : n0026 বয়স : 49 লিঙ্গ : পুরুষ	GTM1912914 ফটো উপলব্ধ	233 নাম : উমা পাল স্বামীর নাম: যাদব পাল বাড়ির নং : এন0026 বয়স : 41 লিঙ্গ : মহিলা	XFB2082832 ফটো উপলব্ধ	234 নাম : অনিল পাল পিতার নাম: নগেন্দ্র চন্দ্র পাল বাড়ির নং : n0101 বয়স : 61 লিঙ্গ : পুরুষ	XFB2575025 ফটো উপলব্ধ
235 নাম : অভিজিৎ পাল পিতার নাম: অনিল পাল বাড়ির নং : n0101 বয়স : 32 লিঙ্গ : পুরুষ	XFB1612175 ফটো উপলব্ধ	236 নাম : অঙ্গিতা পাল পিতার নাম: দুলাল চন্দ্র পাল বাড়ির নং : এন0088 বয়স : 25 লিঙ্গ : মহিলা	XFB2284099 ফটো উপলব্ধ	237 নাম : দুলাল চন্দ্র পাল পিতার নাম: সুধীর চন্দ্র পাল বাড়ির নং : n0088 বয়স : 62 লিঙ্গ : পুরুষ	XFB1316504 ফটো উপলব্ধ
238 নাম : আলপনা পাল স্বামীর নাম: মাখন পাল বাড়ির নং : n0228 বয়স : 39 লিঙ্গ : মহিলা	XFB1099621 ফটো উপলব্ধ	239 নাম : শিপ্রা দাস (সরকার) স্বামীর নাম: নারায়ন সরকার বাড়ির নং : n0088 বয়স : 50 লিঙ্গ : মহিলা	GTM1961994 ফটো উপলব্ধ	240 নাম : অভিজিৎ দেবনাথ পিতার নাম: অখিল দেবনাথ বাড়ির নং : পাচাগড় বয়স : 35 লিঙ্গ : পুরুষ	XFB1612357 ফটো উপলব্ধ

241 নাম : তনুশ্রী পাল স্বামীর নাম: শ্যামল পাল বাড়ির নং : এন0026 বয়স : 28 লিঙ্গ : মহিলা	UHI2359180 ফটো উপলব্ধ	242 নাম : অসীম পাল পিতার নাম: অনিল পাল বাড়ির নং : এন0 বয়স : 31 লিঙ্গ : পুরুষ	XFB2145159 ফটো উপলব্ধ	243 নাম : সঞ্জু পাল স্বামীর নাম: দুলাল চন্দ্র পাল বাড়ির নং : n0081 বয়স : 56 লিঙ্গ : মহিলা	XFB1316520 ফটো উপলব্ধ
244 নাম : নন্দন পাল পিতার নাম: অনীল পাল বাড়ির নং : n0110 বয়স : 31 লিঙ্গ : পুরুষ	XFB1722982 ফটো উপলব্ধ	245 নাম : অনিল পাল পিতার নাম: উদয় পাল বাড়ির নং : n0110 বয়স : 72 লিঙ্গ : পুরুষ	WB/01/003/486306 ফটো উপলব্ধ	246 নাম : রুস্পা পাল স্বামীর নাম: প্রনবেশ পাল বাড়ির নং : n0025 বয়স : 44 লিঙ্গ : মহিলা	XFB1403773 ফটো উপলব্ধ
247 নাম : রিমা পাল পিতার নাম: প্রনবেশ পাল বাড়ির নং : পচাগড় বয়স : 22 লিঙ্গ : মহিলা	XFB2562908 ফটো উপলব্ধ	248 নাম : মাখন পাল পিতার নাম: দেবেন্দ্র পাল বাড়ির নং : n0228 বয়স : 48 লিঙ্গ : পুরুষ	GTM2142883 ফটো উপলব্ধ	249 নাম : গীতা বর্মন স্বামীর নাম: সত্যেন্দ্র নাথ বর্মন বাড়ির নং : n0107 বয়স : 58 লিঙ্গ : মহিলা	GTM2145605 ফটো উপলব্ধ
250 নাম : লালমনি অধিকারী স্বামীর নাম: ররুথ বর্মন বাড়ির নং : এন0 বয়স : 33 লিঙ্গ : মহিলা	XFB2082873 ফটো উপলব্ধ	251 নাম : রেখা বর্মন পিতার নাম: রনজিৎ বর্মন বাড়ির নং : n0104 বয়স : 29 লিঙ্গ : মহিলা	XFB1924265 ফটো উপলব্ধ	252 নাম : কনিকা বর্মন স্বামীর নাম: অমল বর্মন বাড়ির নং : n0302 বয়স : 48 লিঙ্গ : মহিলা	LPC2587822 ফটো উপলব্ধ
253 নাম : মানিক বর্মন পিতার নাম: সত্যেন্দ্রনাথ বর্মন বাড়ির নং : n0107 বয়স : 43 লিঙ্গ : পুরুষ	WB/01/003/3699119 ফটো উপলব্ধ	254 নাম : শুকেশ্বরী বর্মন স্বামীর নাম: যজ্ঞেশ্বর বর্মন বাড়ির নং : n0104 বয়স : 72 লিঙ্গ : মহিলা	WB/01/003/486822 ফটো উপলব্ধ	255 নাম : মালতী বর্মন স্বামীর নাম: সুকুমার বর্মন বাড়ির নং : n0008 বয়স : 63 লিঙ্গ : মহিলা	WB/01/003/606554 ফটো উপলব্ধ
256 নাম : অশোক কুমার বর্মন পিতার নাম: সুকুমার চন্দ্র বর্মন বাড়ির নং : n0008 বয়স : 43 লিঙ্গ : পুরুষ	XFB1100411 ফটো উপলব্ধ	257 নাম : রুক্রথ বর্মন পিতার নাম: বিদ্যানাথ বর্মন বাড়ির নং : n0007 বয়স : 41 লিঙ্গ : পুরুষ	GTM2243830 ফটো উপলব্ধ	258 নাম : নমিতা বর্মন স্বামীর নাম: অশোক কুমার বর্মন বাড়ির নং : n0008 বয়স : 34 লিঙ্গ : মহিলা	XFB1723048 ফটো উপলব্ধ
259 নাম : দুলাল চন্দ্র বর্মন পিতার নাম: অনিল বর্মন বাড়ির নং : n0322 বয়স : 44 লিঙ্গ : পুরুষ	LPC1483163 ফটো উপলব্ধ	260 নাম : মধুমিতা বর্মন পিতার নাম: সুকুমার চন্দ্র বর্মন বাড়ির নং : এন0008 বয়স : 47 লিঙ্গ : মহিলা	XFB2124618 ফটো উপলব্ধ	261 নাম : বিনয় বর্মন পিতার নাম: বিদ্যানাথ বর্মন বাড়ির নং : n0007 বয়স : 53 লিঙ্গ : পুরুষ	GTM2146157 ফটো উপলব্ধ
262 নাম : পাপন বর্মন পিতার নাম: মানিক বর্মন বাড়ির নং : বৈষ্ণবী বয়স : 23 লিঙ্গ : পুরুষ	XFB2337335 ফটো উপলব্ধ	263 নাম : সন্ধ্যা বর্মন স্বামীর নাম: রনজিৎ বর্মন বাড়ির নং : n0104 বয়স : 49 লিঙ্গ : মহিলা	GTM1441955 ফটো উপলব্ধ	264 নাম : অমল দেবনাথ পিতার নাম: অখিল দেবনাথ বাড়ির নং : পচাগড় বয়স : 37 লিঙ্গ : পুরুষ	XFB1403708 ফটো উপলব্ধ
265 নাম : সোমা বর্মন স্বামীর নাম: প্রদীপ কুমার বর্মন বাড়ির নং : n0227 বয়স : 42 লিঙ্গ : মহিলা	LPC2356657 ফটো উপলব্ধ	266 নাম : রনজিত বর্মন পিতার নাম: যজ্ঞেশ্বর বর্মন বাড়ির নং : n0104 বয়স : 56 লিঙ্গ : পুরুষ	WB/01/003/486352 ফটো উপলব্ধ	267 নাম : ভবেন্দ্র নাথ বর্মন পিতার নাম: ঠান্ডারাম বর্মন বাড়ির নং : n0107 বয়স : 63 লিঙ্গ : পুরুষ	GTM2145589 ফটো উপলব্ধ
268 নাম : হালিমা খাতুন পিতার নাম: ইব্রাহিম মিয়া বাড়ির নং : n0087 বয়স : 37 লিঙ্গ : মহিলা	XFB1315605 ফটো উপলব্ধ	269 নাম : মানস কুমার বর্মন পিতার নাম: সুকুমার চন্দ্র বর্মন বাড়ির নং : n0008 বয়স : 45 লিঙ্গ : পুরুষ	GTM2243905 ফটো উপলব্ধ	270 নাম : প্রদীপ কুমার বর্মন পিতার নাম: সত্যেন্দ্র নাথ বর্মন বাড়ির নং : n0227 বয়স : 45 লিঙ্গ : পুরুষ	XFB1100221 ফটো উপলব্ধ

271 নাম : স্বপ্না বর্মন স্বামীর নাম: মানিক বর্মন বাড়ির নং : n0087 বয়স : 45 লিঙ্গ : মহিলা	GTM2243855 ফটো উপলব্ধ	272 নাম : অমল বর্মন পিতার নাম: কেটহারি বর্মন বাড়ির নং : n0301 বয়স : 52 লিঙ্গ : পুরুষ	WB/01/002/444565 ফটো উপলব্ধ	273 নাম : তাপসী বর্মন (রায়) স্বামীর নাম: বিনয় বর্মন বাড়ির নং : n0067 বয়স : 43 লিঙ্গ : মহিলা	XFB1316561 ফটো উপলব্ধ
274 নাম : তৈবর আলী পিতার নাম: বজলে আলী বাড়ির নং : n0125 বয়স : 60 লিঙ্গ : পুরুষ	WB/01/003/486782 ফটো উপলব্ধ	275 নাম : ছকিনা বিবি স্বামীর নাম: তসলিমউদ্দিন মিঞা বাড়ির নং : n0167 বয়স : 72 লিঙ্গ : মহিলা	WB/01/003/486387 ফটো উপলব্ধ	276 নাম : আজিমা বিবি স্বামীর নাম: অনোয়ার মিঞা বাড়ির নং : n0294 বয়স : 43 লিঙ্গ : মহিলা	XPD2954469 ফটো উপলব্ধ
277 নাম : আঁখের আলী পিতার নাম: তসলিমউদ্দিন মিঞা বাড়ির নং : n0167 বয়স : 37 লিঙ্গ : মহিলা	XFB1722909 ফটো উপলব্ধ	278 নাম : সাহেনা বিবি স্বামীর নাম: আব্দুল হোসেন বাড়ির নং : n0077 বয়স : 38 লিঙ্গ : মহিলা	GTM2413540 ফটো উপলব্ধ	279 নাম : অমিলা বিবি স্বামীর নাম: অদুল হোসেন বাড়ির নং : n0203 বয়স : 51 লিঙ্গ : মহিলা	GTM2243913 ফটো উপলব্ধ
280 নাম : হাপিজুল মিঞা পিতার নাম: জৈমুল্লা মিঞা বাড়ির নং : n0203 বয়স : 47 লিঙ্গ : পুরুষ	GTM2244069 ফটো উপলব্ধ	281 নাম : নূরবানু বিবি স্বামীর নাম: আতিয়ার মিঞা বাড়ির নং : n0269 বয়স : 35 লিঙ্গ : মহিলা	XFB1612316 ফটো উপলব্ধ	282 নাম : মোকসেদুল হক পিতার নাম: জাবেদ আলি মিঞা বাড়ির নং : n0203 বয়স : 34 লিঙ্গ : পুরুষ	XFB1488626 ফটো উপলব্ধ
283 নাম : মফি জুল মিঞা পিতার নাম: জাবেদ আলী মিঞা বাড়ির নং : n0203 বয়স : 40 লিঙ্গ : পুরুষ	XFB1488816 ফটো উপলব্ধ	284 নাম : নমিতা বিবি স্বামীর নাম: হবিবর মিয়া বাড়ির নং : n0304 বয়স : 37 লিঙ্গ : মহিলা	XFB1988765 ফটো উপলব্ধ	285 নাম : আয়ুব আলী মায়ের নাম: বেগমা বিবি বাড়ির নং : এন0198 বয়স : 28 লিঙ্গ : পুরুষ	XFB2082675 ফটো উপলব্ধ
286 নাম : হাসিনা বিবি স্বামীর নাম: হাপিজুল মিঞা বাড়ির নং : N0203 বয়স : 40 লিঙ্গ : মহিলা	XFB2180321 ফটো উপলব্ধ	287 নাম : লাইলি বিবি স্বামীর নাম: হাপিজুল মিঞা বাড়ির নং : n0219 বয়স : 42 লিঙ্গ : মহিলা	GTM2146884 ফটো উপলব্ধ	288 নাম : বিউটি সাহা স্বামীর নাম: পরিতোষ সাহা বাড়ির নং : n0203 বয়স : 37 লিঙ্গ : মহিলা	XFB1488840 ফটো উপলব্ধ
289 নাম : নজিমা বিবি স্বামীর নাম: রহমত আলি মিঞা বাড়ির নং : n0089 বয়স : 67 লিঙ্গ : মহিলা	XFB1315548 ফটো উপলব্ধ	290 নাম : আবু তালেব হোসেন মায়ের নাম: খরিপন বিবি বাড়ির নং : বাইশগুড়ি বয়স : 27 লিঙ্গ : পুরুষ	XFB2284404 ফটো উপলব্ধ	291 নাম : খলেক হোসেন মায়ের নাম: খরিপন বিবি বাড়ির নং : এন0125 বয়স : 24 লিঙ্গ : পুরুষ	XFB2284487 ফটো উপলব্ধ
292 নাম : বেগমা বিবি স্বামীর নাম: সহিদার আলী বাড়ির নং : n0198 বয়স : 50 লিঙ্গ : মহিলা	XFB2462042 ফটো উপলব্ধ	293 নাম : আমিনুল মিঞা পিতার নাম: ফজলে মিঞা বাড়ির নং : এন0012 বয়স : 39 লিঙ্গ : পুরুষ	XFB2307247 ফটো উপলব্ধ	294 নাম : রশিদুল হোসেন পিতার নাম: তসলিম উদ্দিন মিঞা বাড়ির নং : n0167 বয়স : 42 লিঙ্গ : পুরুষ	XFB1403898 ফটো উপলব্ধ
295 নাম : মঈদ সাহা পিতার নাম: সুশীল সাহা বাড়ির নং : n0203 বয়স : 49 লিঙ্গ : পুরুষ	XFB1316793 ফটো উপলব্ধ	296 নাম : সাবেতন বিবি অন্যান্য: জৈমুল্লা বাড়ির নং : n0203 বয়স : 72 লিঙ্গ : মহিলা	WB/01/003/486472 ফটো উপলব্ধ	297 নাম : আমিনা বিবি স্বামীর নাম: ফজলে মিঞা বাড়ির নং : n0253 বয়স : 57 লিঙ্গ : মহিলা	XFB1612084 ফটো উপলব্ধ
298 নাম : মমিনা বিবি স্বামীর নাম: আমিনুল মিঞা বাড়ির নং : n0206 বয়স : 42 লিঙ্গ : মহিলা	XFB1163476 ফটো উপলব্ধ	299 নাম : আব্দুল আলম পিতার নাম: তৈবর আলী মিঞা বাড়ির নং : এন0 বয়স : 28 লিঙ্গ : পুরুষ	XFB2082493 ফটো উপলব্ধ	300 নাম : মনিকা বিবি স্বামীর নাম: সেরাজুল হক বাড়ির নং : এন0076 বয়স : 49 লিঙ্গ : মহিলা	XFB1403492 ফটো উপলব্ধ

301 নাম : পারভীন বিবি স্বামীর নাম: গোলাপ হোসেন বাড়ির নং : n0285 বয়স : 30 লিঙ্গ : মহিলা	XFB1827773 ফটো উপলব্ধ	302 নাম : আমিনা বিবি স্বামীর নাম: সিরাজুল হক বাড়ির নং : n0170 বয়স : 38 লিঙ্গ : মহিলা	XFB1316280 ফটো উপলব্ধ	303 নাম : সরিফা বিবি স্বামীর নাম: মোজলেম বাড়ির নং : n0125 বয়স : 62 লিঙ্গ : মহিলা	WB/01/003/486792 ফটো উপলব্ধ
304 নাম : রসিদা রানু পিতার নাম: উসলাম উদ্দিন মিল্লা বাড়ির নং : n0167 বয়স : 40 লিঙ্গ : মহিলা	XFB1403880 ফটো উপলব্ধ	305 নাম : আঞ্জুয়ারা বিবি স্বামীর নাম: হাবিউল হোসেন বাড়ির নং : n0286 বয়স : 31 লিঙ্গ : মহিলা	XFB1827781 ফটো উপলব্ধ	306 নাম : জাবেদ আলী মিল্লা পিতার নাম: আবদার মিল্লা বাড়ির নং : n0203 বয়স : 60 লিঙ্গ : পুরুষ	GTM1912245 ফটো উপলব্ধ
307 নাম : পরিতোষ সাহা পিতার নাম: গনেশ চন্দ্র সাহা বাড়ির নং : n0203 বয়স : 42 লিঙ্গ : পুরুষ	GTM2244614 ফটো উপলব্ধ	308 নাম : হাকিমুল মিল্লা পিতার নাম: হাফিজুল বাড়ির নং : বাইশগুড়ি বয়স : 21 লিঙ্গ : পুরুষ	XFB2588598 ফটো উপলব্ধ	309 নাম : আয়েশা বিবি (বেওয়া) স্বামীর নাম: হাজি কলিমুদ্দিন বাড়ির নং : n0215 বয়স : 71 লিঙ্গ : মহিলা	WB/01/003/360194 ফটো উপলব্ধ
310 নাম : রুমা বিশ্বশর্মা (ধর) পিতার নাম: দুলাল বিশ্বশর্মা (ধর) বাড়ির নং : n0242 বয়স : 41 লিঙ্গ : মহিলা	GTM2165041 ফটো উপলব্ধ	311 নাম : শান্তিপ্রভা বিশ্বাস স্বামীর নাম: রাখাল চন্দ্র বিশ্বাস বাড়ির নং : n0057 বয়স : 73 লিঙ্গ : মহিলা	GTM1441229 ফটো উপলব্ধ	312 নাম : তনয় বিশ্বাস অন্যান্য: জ্ঞানেন্দ্র বিশ্বাস বাড়ির নং : n0006 বয়স : 49 লিঙ্গ : পুরুষ	WB/01/003/487027 ফটো উপলব্ধ
313 নাম : তপন কুমার বিশ্বাস পিতার নাম: জ্ঞানেন্দ্র চন্দ্র বিশ্বাস বাড়ির নং : n0006 বয়স : 62 লিঙ্গ : পুরুষ	GTM2145761 ফটো উপলব্ধ	314 নাম : অম্বেষা বিশ্বাস পিতার নাম: উজ্জ্বল কুমার বিশ্বাস বাড়ির নং : বাইশগুড়ি বয়স : 22 লিঙ্গ : মহিলা	XFB2454452 ফটো উপলব্ধ	315 নাম : গোপাল কৃষ্ণ বিশ্বাস পিতার নাম: রাখাল চন্দ্র বিশ্বাস বাড়ির নং : n0057 বয়স : 38 লিঙ্গ : পুরুষ	GTM2468221 ফটো উপলব্ধ
316 নাম : সম্পা সরকার বিশ্বাস স্বামীর নাম: উজ্জ্বল কুমার বিশ্বাস বাড়ির নং : n0057 বয়স : 48 লিঙ্গ : মহিলা	GTM2244564 ফটো উপলব্ধ	317 নাম : উজ্জ্বল কুমার বিশ্বাস পিতার নাম: রাখাল চন্দ্র বিশ্বাস বাড়ির নং : n0057 বয়স : 51 লিঙ্গ : পুরুষ	GTM1441591 ফটো উপলব্ধ	318 নাম : নূপুর বিশ্বাস অন্যান্য: তপন বিশ্বাস বাড়ির নং : n0006 বয়স : 50 লিঙ্গ : মহিলা	WB/01/003/487026 ফটো উপলব্ধ
319 নাম : সঞ্জিত বিশ্বাস পিতার নাম: রাখাল চন্দ্র বিশ্বাস বাড়ির নং : n0057 বয়স : 47 লিঙ্গ : পুরুষ	GTM1441237 ফটো উপলব্ধ	320 নাম : সঞ্জীত বিশ্বাস পিতার নাম: রাখাল চন্দ্র বিশ্বাস বাড়ির নং : n0057 বয়স : 49 লিঙ্গ : পুরুষ	GTM1441401 ফটো উপলব্ধ	321 নাম : রুমকি বিশ্বাস (দত্ত) স্বামীর নাম: সঞ্জীত বিশ্বাস বাড়ির নং : n0230 বয়স : 40 লিঙ্গ : মহিলা	GTM2195329 ফটো উপলব্ধ
322 নাম : হবিবুর খন্দকার পিতার নাম: নিয়াসা খন্দকার বাড়ির নং : n0186 বয়স : 54 লিঙ্গ : পুরুষ	WB/01/003/486027 ফটো উপলব্ধ	323 নাম : জেলেকা বেওয়া অন্যান্য: তখিমামুদ বাড়ির নং : n0159 বয়স : 79 লিঙ্গ : মহিলা	WB/01/003/486420 ফটো উপলব্ধ	324 নাম : সাহিদুল হোসেন পিতার নাম: হোসেন মিল্লা বাড়ির নং : N0161 বয়স : 25 লিঙ্গ : পুরুষ	XFB2230779 ফটো উপলব্ধ
325 নাম : আজিমা বিবি অন্যান্য: সোলেমান বাড়ির নং : n0159 বয়স : 52 লিঙ্গ : মহিলা	WB/01/003/486421 ফটো উপলব্ধ	326 নাম : সোলেমান মিয়া অন্যান্য: তখিমামুদ মিয়া বাড়ির নং : n0159 বয়স : 57 লিঙ্গ : পুরুষ	WB/01/003/486369 ফটো উপলব্ধ	327 নাম : সাহাজান মিল্লা পিতার নাম: হোসেন মিল্লা বাড়ির নং : n0161 বয়স : 31 লিঙ্গ : পুরুষ	XFB1827682 ফটো উপলব্ধ
328 নাম : মমতাজ বেগম স্বামীর নাম: জহরুল মিল্লা বাড়ির নং : n0161 বয়স : 40 লিঙ্গ : মহিলা	GTM2146900 ফটো উপলব্ধ	329 নাম : আজিজার রহমান পিতার নাম: সোলেমান মিয়া বাড়ির নং : n0159 বয়স : 29 লিঙ্গ : পুরুষ	XFB1924042 ফটো উপলব্ধ	330 নাম : সেলিমা পারভীন পিতার নাম: সোলেমান মিল্লা বাড়ির নং : n0159 বয়স : 31 লিঙ্গ : মহিলা	XFB1988807 ফটো উপলব্ধ

331	XFB2356087	ফটো উপলব্ধ	332	XFB2493732	ফটো উপলব্ধ	333	XFB2363315	ফটো উপলব্ধ
নাম : আব্দুল করিম খন্দকার পিতার নাম: হবিবর খন্দকার বাড়ির নং : এন0186 বয়স : 23 লিঙ্গ : পুরুষ			নাম : জেবা নাসরিন স্বামীর নাম: আবদুল গফফার খন্দকার বাড়ির নং : বাইশগুড়ি বয়স : 27 লিঙ্গ : মহিলা			নাম : শানেন শাহ ইকবাল আলম পিতার নাম: জাহাঙ্গীর আলম বাড়ির নং : এন0122 বয়স : 23 লিঙ্গ : পুরুষ		
334	XFB2200442	ফটো উপলব্ধ	335	XFB2466076	ফটো উপলব্ধ	336	XFB2200129	ফটো উপলব্ধ
নাম : জোবেদা বেওয়া স্বামীর নাম: সোবান মিঞা বাড়ির নং : n0149 বয়স : 76 লিঙ্গ : মহিলা			নাম : সাহিনা পারভিন পিতার নাম: সাহিদুল আলম বাড়ির নং : নং0122 বয়স : 24 লিঙ্গ : মহিলা			নাম : রসিদা বেওয়া স্বামীর নাম: তছিরুদ্দীন মিঞা বাড়ির নং : n0122 বয়স : 82 লিঙ্গ : মহিলা		
337	XFB2229268	ফটো উপলব্ধ	338	XFB1612142	ফটো উপলব্ধ	339	XFB2000883	ফটো উপলব্ধ
নাম : সাহেব মিঞা পিতার নাম: মুত হোসেন মিঞা বাড়ির নং : বাইশ গুড়ী বয়স : 29 লিঙ্গ : পুরুষ			নাম : সিরাজুল মিল্লা পিতার নাম: আকবর মিঞা বাড়ির নং : n0135 বয়স : 31 লিঙ্গ : পুরুষ			নাম : আবদুল গফফার খন্দকার পিতার নাম: হবিবর খন্দকার বাড়ির নং : n0186 বয়স : 27 লিঙ্গ : পুরুষ		
340	GTM2146678	ফটো উপলব্ধ	341	XFB1488931	ফটো উপলব্ধ	342	XFB2357820	ফটো উপলব্ধ
নাম : রফিকুল মিয়া পিতার নাম: পচা মিয়া বাড়ির নং : n0143 বয়স : 47 লিঙ্গ : পুরুষ			নাম : আমিনা (খাতুন) বিবি স্বামীর নাম: জাকির হক বাড়ির নং : n0143 বয়স : 45 লিঙ্গ : মহিলা			নাম : নিলিমা খাতুন মায়ের নাম: মনজুরা বিবি বাড়ির নং : এন0186 বয়স : 24 লিঙ্গ : মহিলা		
343	XFB2284131	ফটো উপলব্ধ	344	XFB2294668	ফটো উপলব্ধ	345	XFB2540912	ফটো উপলব্ধ
নাম : কবিনা পারভিন স্বামীর নাম: রফিকুল হক বাড়ির নং : এন0143 বয়স : 28 লিঙ্গ : মহিলা			নাম : বুলবুলি বিবি স্বামীর নাম: হোসেন মিঞা বাড়ির নং : n0161 বয়স : 60 লিঙ্গ : মহিলা			নাম : ফেরি খাতুন স্বামীর নাম: সাহাজান মিঞা বাড়ির নং : এন0161 বয়স : 24 লিঙ্গ : মহিলা		
346	XFB2620045	ফটো উপলব্ধ	347	XFB2229649	ফটো উপলব্ধ	348	GTM1440494	ফটো উপলব্ধ
নাম : মৌসুমী খাতুন স্বামীর নাম: সাহেব মিঞা বাড়ির নং : এন0161 বয়স : 22 লিঙ্গ : মহিলা			নাম : রুপসা খাতুন মায়ের নাম: মঞ্জুরা বিবি বাড়ির নং : n0186 বয়স : 26 লিঙ্গ : মহিলা			নাম : জাহাঙ্গীর আলম পিতার নাম: তছিরুদ্দীন মিঞা বাড়ির নং : n0122 বয়স : 48 লিঙ্গ : পুরুষ		
349	XFB1612134	ফটো উপলব্ধ	350	WB/01/003/486853	ফটো উপলব্ধ	351	XFB1488360	ফটো উপলব্ধ
নাম : অলিমা বিবি স্বামীর নাম: সেরাজুল মিঞা বাড়ির নং : n0235 বয়স : 36 লিঙ্গ : মহিলা			নাম : আসরাবুল হক পিতার নাম: পশরুদ্দীন হক বাড়ির নং : n0143 বয়স : 51 লিঙ্গ : পুরুষ			নাম : পিংকি খাতুন পিতার নাম: পচা মিঞা বাড়ির নং : n0143 বয়স : 35 লিঙ্গ : মহিলা		
352	WB/01/003/486085	ফটো উপলব্ধ	353	GTM1441674	ফটো উপলব্ধ	354	XFB1315530	ফটো উপলব্ধ
নাম : খোদেজা বেওয়া স্বামীর নাম: নিয়াসা খন্দকার বাড়ির নং : n0186 বয়স : 66 লিঙ্গ : মহিলা			নাম : জুলেখা বিবি স্বামীর নাম: হবিবর বাড়ির নং : n0186 বয়স : 50 লিঙ্গ : মহিলা			নাম : আজিমা খাতুন স্বামীর নাম: সাহিদুল আলম বাড়ির নং : n0122 বয়স : 41 লিঙ্গ : মহিলা		
355	XFB1488378	ফটো উপলব্ধ	356	XFB1924281	ফটো উপলব্ধ	357	GTM0996843	ফটো উপলব্ধ
নাম : নুরবানু বিবি স্বামীর নাম: আসরাবুল হক বাড়ির নং : n0143 বয়স : 33 লিঙ্গ : মহিলা			নাম : রেজিনা পারভীন পিতার নাম: নজরুল খন্দকার বাড়ির নং : n0186 বয়স : 29 লিঙ্গ : মহিলা			নাম : মনজুরা বিবি স্বামীর নাম: নজরুল খন্দকার বাড়ির নং : n0186 বয়স : 52 লিঙ্গ : মহিলা		
358	XFB2607547	ফটো উপলব্ধ	359	WB/01/003/486880	ফটো উপলব্ধ	360	XFB2606002	ফটো উপলব্ধ
নাম : আব্দুল হোসেন পিতার নাম: সোবান মিঞা বাড়ির নং : n0149 বয়স : 59 লিঙ্গ : পুরুষ			নাম : সাহিদুল আলম পিতার নাম: তসির মিঞা বাড়ির নং : n0122 বয়স : 52 লিঙ্গ : পুরুষ			নাম : সাহিনুর আলম পিতার নাম: সাহিদুল আলম বাড়ির নং : n0122 বয়স : 21 লিঙ্গ : পুরুষ		

361 নাম : মহাদেব শীল পিতার নাম: সুনীল শীল বাড়ির নং : 396 বয়স : 51 লিঙ্গ : পুরুষ	GTM1428549 ফটো উপলব্ধ	362 নাম : আনোয়ারা বেগম স্বামীর নাম: মফিজউদ্দিন আমেদ বাড়ির নং : n0175 বয়স : 67 লিঙ্গ : মহিলা	XFB2366474 ফটো উপলব্ধ	363 নাম : খাইরুল আলম আহমেদ পিতার নাম: মফিজ উদ্দিন আহমেদ বাড়ির নং : n0175 বয়স : 43 লিঙ্গ : পুরুষ	GTM2345445 ফটো উপলব্ধ
364 নাম : মহসীনা পারভীন আমেদ পিতার নাম: মফিজউদ্দিন বাড়ির নং : n0175 বয়স : 47 লিঙ্গ : মহিলা	GTM1602002 ফটো উপলব্ধ	365 নাম : উজ্জ্বলা শীল(সরকার) স্বামীর নাম: মহাদেব শীল বাড়ির নং : 396 বয়স : 36 লিঙ্গ : মহিলা	XFB1406735 ফটো উপলব্ধ	366 নাম : গোবিন্দা শিল পিতার নাম: মহাদেব শিল বাড়ির নং : বৈসগুরি বয়স : 22 লিঙ্গ : পুরুষ	XFB2584621 ফটো উপলব্ধ
367 নাম : আরজিনা বেগম স্বামীর নাম: আমজাদ হোসেন বাড়ির নং : n0091 বয়স : 39 লিঙ্গ : মহিলা	XFB1100734 ফটো উপলব্ধ	368 নাম : রাখী ভদ্র (বেদা) স্বামীর নাম: প্রদীপ ভদ্র বাড়ির নং : n0033 বয়স : 43 লিঙ্গ : মহিলা	XFB1315902 ফটো উপলব্ধ	369 নাম : প্রদীপ ভদ্র পিতার নাম: অনিল ভদ্র বাড়ির নং : n0033 বয়স : 57 লিঙ্গ : পুরুষ	GTM2145811 ফটো উপলব্ধ
370 নাম : সম্পা ভদ্র পিতার নাম: প্রদীপ ভদ্র বাড়ির নং : বাইশগুড়ি বয়স : 24 লিঙ্গ : মহিলা	XFB2296515 ফটো উপলব্ধ	371 নাম : সরস্বতী বিশ্বাস শীলশর্মা স্বামীর নাম: আনন্দ শীল শর্মা বাড়ির নং : এন0051 বয়স : 30 লিঙ্গ : মহিলা	UHI2151587 ফটো উপলব্ধ	372 নাম : সঞ্জীব ভৌমিক পিতার নাম: সুনীল ভৌমিক বাড়ির নং : এন0 বয়স : 26 লিঙ্গ : পুরুষ	XFB2145597 ফটো উপলব্ধ
373 নাম : প্রতিক ভৌমিক পিতার নাম: প্রদীপ চন্দ্র ভৌমিক বাড়ির নং : এন0045 বয়স : 24 লিঙ্গ : পুরুষ	XFB2284313 ফটো উপলব্ধ	374 নাম : চম্পারানী ভৌমিক স্বামীর নাম: মানব শীল শর্মা বাড়ির নং : দক্ষিণ ভাঙ্গামোড় বয়স : 28 লিঙ্গ : মহিলা	XFB1988880 ফটো উপলব্ধ	375 নাম : সুশীল চন্দ্র ভৌমিক পিতার নাম: নলিনীকান্ত ভৌমিক বাড়ির নং : n0045 বয়স : 62 লিঙ্গ : পুরুষ	WB/01/003/486502 ফটো উপলব্ধ
376 নাম : জয়ন্তীরানী ভৌমিক স্বামীর নাম: সুনীল ভৌমিক বাড়ির নং : n0045 বয়স : 54 লিঙ্গ : মহিলা	GTM1442003 ফটো উপলব্ধ	377 নাম : প্রদীপ চন্দ্র ভৌমিক পিতার নাম: নলিনীকান্ত ভৌমিক বাড়ির নং : n0045 বয়স : 56 লিঙ্গ : পুরুষ	GTM1440874 ফটো উপলব্ধ	378 নাম : মেরিনা বিবি স্বামীর নাম: সাকিউল মিঞা বাড়ির নং : n0046 বয়স : 30 লিঙ্গ : মহিলা	XFB1827658 ফটো উপলব্ধ
379 নাম : কিরন চন্দ্র মজুমদার পিতার নাম: কৃষ্ণ চন্দ্র মজুমদার বাড়ির নং : n0046 বয়স : 53 লিঙ্গ : পুরুষ	GTM1912971 ফটো উপলব্ধ	380 নাম : প্রভাতী মন্ডল (সরকার) স্বামীর নাম: আশুতোষ সরকার বাড়ির নং : বাইশগুড়ি বয়স : 39 লিঙ্গ : মহিলা	XFB1669910 ফটো উপলব্ধ	381 নাম : মনোয়ারা বিবি স্বামীর নাম: ইসমাইল মিঞা বাড়ির নং : n0199 বয়স : 53 লিঙ্গ : মহিলা	XFB2453199 ফটো উপলব্ধ
382 নাম : মনসুর আলী মিঞা পিতার নাম: সিরাজুল মিঞা বাড়ির নং : n0118 বয়স : 36 লিঙ্গ : পুরুষ	XFB1316611 ফটো উপলব্ধ	383 নাম : জহরুল মিঞা পিতার নাম: ইদ্রিস মামুদ মিঞা বাড়ির নং : n0231 বয়স : 50 লিঙ্গ : পুরুষ	XFB2200525 ফটো উপলব্ধ	384 নাম : আক্তার মিঞা পিতার নাম: আজিজার মিঞা বাড়ির নং : n0188 বয়স : 77 লিঙ্গ : পুরুষ	XFB2453801 ফটো উপলব্ধ
385 নাম : বিলকিচ খাতুন স্বামীর নাম: হাসিনুর আলী বাড়ির নং : এন0150 বয়স : 25 লিঙ্গ : মহিলা	XFB2373751 ফটো উপলব্ধ	386 নাম : ওসমান মিঞা পিতার নাম: নেত্রা মিঞা বাড়ির নং : n0139 বয়স : 62 লিঙ্গ : পুরুষ	XFB2307726 ফটো উপলব্ধ	387 নাম : সিরাজুল মিঞা পিতার নাম: জাফর মিয়া বাড়ির নং : n0118 বয়স : 60 লিঙ্গ : পুরুষ	XFB2200210 ফটো উপলব্ধ
388 নাম : আজিজার রহমান পিতার নাম: রুস্তম মিয়া বাড়ির নং : এন0150 বয়স : 23 লিঙ্গ : পুরুষ	XFB2373769 ফটো উপলব্ধ	389 নাম : আর্জিনা খাতুন বিবি স্বামীর নাম: মামসুর হোসেন বাড়ির নং : n0188 বয়স : 30 লিঙ্গ : মহিলা	XFB1723063 ফটো উপলব্ধ	390 নাম : মর্জিনা বিবি স্বামীর নাম: এক্রামুল মিঞা বাড়ির নং : n0194 বয়স : 51 লিঙ্গ : মহিলা	XFB2200566 ফটো উপলব্ধ



391	XFB1827542	নাম : রহিমুদ্দিন মিয়া পিতার নাম : সফিকুল মিয়া বাড়ির নং : n0140 বয়স : 31 লিঙ্গ : পুরুষ	ফটো উপলব্ধ	392	GTM1441195	নাম : রুস্তম মিয়া পিতার নাম : জন্দুল মিয়া বাড়ির নং : n0150 বয়স : 53 লিঙ্গ : পুরুষ	ফটো উপলব্ধ	393	XFB1612290	নাম : আবিয়া বিবি স্বামীর নাম : জসউদ্দিন মিয়া বাড়ির নং : n0140 বয়স : 33 লিঙ্গ : মহিলা	ফটো উপলব্ধ
394	GTM2243962	নাম : হাসিনা বিবি স্বামীর নাম : বদর মিয়া বাড়ির নং : n0140 বয়স : 51 লিঙ্গ : মহিলা	ফটো উপলব্ধ	395	WB/01/003/486683	নাম : মমিনা বিবি স্বামীর নাম : আকবর আলী বাড়ির নং : n0182 বয়স : 52 লিঙ্গ : মহিলা	ফটো উপলব্ধ	396	XFB2223667	নাম : মোস্তাফিজার আলম পিতার নাম : এক্রামুল মিয়া বাড়ির নং : N0194 বয়স : 27 লিঙ্গ : পুরুষ	ফটো উপলব্ধ
397	XFB2387249	নাম : সারমিনা পারভিন স্বামীর নাম : রাজা মামুদ বাড়ির নং : N0114 বয়স : 24 লিঙ্গ : মহিলা	ফটো উপলব্ধ	398	XFB1930072	নাম : মনিরুল মিয়া পিতার নাম : ইয়াজুল মিয়া বাড়ির নং : n0140 বয়স : 42 লিঙ্গ : পুরুষ	ফটো উপলব্ধ	399	XFB2174209	নাম : হাসিনা খাতুন স্বামীর নাম : আবু মোস্তাহাপ বাড়ির নং : বাইশগুড়ি বয়স : 25 লিঙ্গ : মহিলা	ফটো উপলব্ধ
400	XFB2284511	নাম : নারগীস সুলতানা পরভীন স্বামীর নাম : রহিমুদ্দিন মিয়া বাড়ির নং : বাইশগুড়ি বয়স : 28 লিঙ্গ : মহিলা	ফটো উপলব্ধ	401	WB/01/003/486682	নাম : আকবর আলী মিয়া পিতার নাম : সফিউদ্দিন মিয়া বাড়ির নং : n0182 বয়স : 57 লিঙ্গ : পুরুষ	ফটো উপলব্ধ	402	GTM2244754	নাম : মোস্তাফা হোসেন পিতার নাম : জলিল উদ্দিন মিয়া বাড়ির নং : n0127 বয়স : 41 লিঙ্গ : পুরুষ	ফটো উপলব্ধ
403	XFB2284545	নাম : আবজুল হোসেন পিতার নাম : সিরাজুল মিয়া বাড়ির নং : n0140 বয়স : 27 লিঙ্গ : পুরুষ	ফটো উপলব্ধ	404	XFB2200244	নাম : মঞ্জুবিবি স্বামীর নাম : সিরাজুল মিয়া বাড়ির নং : n0118 বয়স : 52 লিঙ্গ : মহিলা	ফটো উপলব্ধ	405	GTM2413607	নাম : আবু মোস্তাহাপ পিতার নাম : জলিল উদ্দিন মিয়া বাড়ির নং : n0127 বয়স : 40 লিঙ্গ : পুরুষ	ফটো উপলব্ধ
406	XFB1722990	নাম : মিন্টু হোসেন পিতার নাম : সিরাজুল মিয়া বাড়ির নং : n0118 বয়স : 34 লিঙ্গ : পুরুষ	ফটো উপলব্ধ	407	XFB1488394	নাম : নূর নাহার বিবি স্বামীর নাম : সাইদার রহমান বাড়ির নং : n0114 বয়স : 48 লিঙ্গ : মহিলা	ফটো উপলব্ধ	408	WB/01/003/486351	নাম : ইসমাইল মিয়া পিতার নাম : ইব্রাহিম মিয়া বাড়ির নং : n0199 বয়স : 58 লিঙ্গ : পুরুষ	ফটো উপলব্ধ
409	XFB1612282	নাম : আবেদা বিবি স্বামীর নাম : আছউদ্দিন মিয়া বাড়ির নং : n0140 বয়স : 40 লিঙ্গ : মহিলা	ফটো উপলব্ধ	410	GTM2243947	নাম : আছিনা বিবি (খাতুন) স্বামীর নাম : আলিয়ার রহমান বাড়ির নং : n0140 বয়স : 43 লিঙ্গ : মহিলা	ফটো উপলব্ধ	411	GTM1440114	নাম : সফিকুল মিয়া পিতার নাম : মেছারউদ্দিন মিয়া বাড়ির নং : n0140 বয়স : 62 লিঙ্গ : পুরুষ	ফটো উপলব্ধ
412	XFB1488824	নাম : আছ উদ্দিন মিয়া পিতার নাম : হুকা মিয়া বাড়ির নং : n0140 বয়স : 39 লিঙ্গ : পুরুষ	ফটো উপলব্ধ	413	XFB1316702	নাম : দিলরুবা বিবি স্বামীর নাম : জিয়াবুল মিয়া বাড়ির নং : n0225 বয়স : 34 লিঙ্গ : মহিলা	ফটো উপলব্ধ	414	WB/01/003/486207	নাম : মার্জিয়া বিবি স্বামীর নাম : আব্দুলগনি বাড়ির নং : n0114 বয়স : 58 লিঙ্গ : মহিলা	ফটো উপলব্ধ
415	WB/01/003/487008	নাম : মছিরননেছা স্বামীর নাম : আক্তার বাড়ির নং : n0188 বয়স : 60 লিঙ্গ : মহিলা	ফটো উপলব্ধ	416	XFB1316868	নাম : সামসুর দেহা পিতার নাম : আক্তার মিয়া বাড়ির নং : n0188 বয়স : 35 লিঙ্গ : পুরুষ	ফটো উপলব্ধ	417	XFB1163542	নাম : মনি পারভিন স্বামীর নাম : দয়ালু হক বাড়ির নং : n0199 বয়স : 44 লিঙ্গ : মহিলা	ফটো উপলব্ধ
418	XFB1488774	নাম : গোলাম মরতুজা পিতার নাম : জলিল উদ্দিন মিয়া বাড়ির নং : n0127 বয়স : 33 লিঙ্গ : পুরুষ	ফটো উপলব্ধ	419	XFB1722966	নাম : হাসিনুর আলী পিতার নাম : রুস্তম মিয়া বাড়ির নং : n0150 বয়স : 31 লিঙ্গ : পুরুষ	ফটো উপলব্ধ	420	WB/01/003/486447	নাম : সালেমা বিবি স্বামীর নাম : ওসমান বাড়ির নং : n0139 বয়স : 52 লিঙ্গ : মহিলা	ফটো উপলব্ধ

421	XFB1993484	নাম : আনোয়ার মিয়া পিতার নাম: আব্বাজ মিয়া বাড়ির নং : n0309 বয়স : 48 লিঙ্গ : পুরুষ	ফটো উপলব্ধ	422	GTM2244622	নাম : মাধবী রানী সাহা স্বামীর নাম: গনেশ চন্দ্র সাহা বাড়ির নং : n0188 বয়স : 75 লিঙ্গ : মহিলা	ফটো উপলব্ধ	423	XFB1924307	নাম : সাহিনা পারভিন (বিবি) স্বামীর নাম: মমিনুর হোসেন বাড়ির নং : n0182 বয়স : 29 লিঙ্গ : মহিলা	ফটো উপলব্ধ
424	GTM1441575	নাম : হাসিনা বিবি স্বামীর নাম: রুস্তম বাড়ির নং : n0150 বয়স : 51 লিঙ্গ : মহিলা	ফটো উপলব্ধ	425	GTM2244028	নাম : আল্লাদী ভৌমিক স্বামীর নাম: প্রদীপ চন্দ্র ভৌমিক বাড়ির নং : n0150 বয়স : 43 লিঙ্গ : মহিলা	ফটো উপলব্ধ	426	WB/01/003/486757	নাম : জলিলউদ্দিন মিয়া পিতার নাম: সমসের আলী মিয়া বাড়ির নং : n0127 বয়স : 70 লিঙ্গ : পুরুষ	ফটো উপলব্ধ
427	XFB2082535	নাম : তানিয়া পারভীন পিতার নাম: ইসমাইল মিয়া বাড়ির নং : n0388 বয়স : 28 লিঙ্গ : মহিলা	ফটো উপলব্ধ	428	XFB1612100	নাম : রাজা মামুদ পিতার নাম: আব্দুল গনি মিয়া বাড়ির নং : n0114 বয়স : 32 লিঙ্গ : পুরুষ	ফটো উপলব্ধ	429	WB/01/003/486133	নাম : এক্রামুল মিয়া পিতার নাম: টুলু মিয়া বাড়ির নং : n0194 বয়স : 55 লিঙ্গ : পুরুষ	ফটো উপলব্ধ
430	XFB2512077	নাম : মৌসুমী পারভীন স্বামীর নাম: মোস্তাফিজার আলম বাড়ির নং : বাইশগুড়ি বয়স : 22 লিঙ্গ : মহিলা	ফটো উপলব্ধ	431	XFB1924356	নাম : মিজানুর রহমান পিতার নাম: ইসমাইল মিয়া বাড়ির নং : n0199 বয়স : 30 লিঙ্গ : পুরুষ	ফটো উপলব্ধ	432	XFB2284461	নাম : আসিদুল হোসেন পিতার নাম: আছা উদ্দিন মিয়া বাড়ির নং : n0140 বয়স : 22 লিঙ্গ : পুরুষ	ফটো উপলব্ধ
433	XFB2598993	নাম : হামিদা বানু পিতার নাম: আছরউদ্দিন বাড়ির নং : নং0000 বয়স : 21 লিঙ্গ : মহিলা	ফটো উপলব্ধ	434	GTM2243921	নাম : হোসেন হারুয়া বিবি স্বামীর নাম: মহম্মদ হায়দার আলী বাড়ির নং : n0188 বয়স : 27 লিঙ্গ : মহিলা	ফটো উপলব্ধ	435	WB/01/003/486794	নাম : আব্দুলগনি মিয়া পিতার নাম: আহম্মদ বাড়ির নং : n0114 বয়স : 63 লিঙ্গ : পুরুষ	ফটো উপলব্ধ
436	GTM2147106	নাম : রুপচান্না পারভীন স্বামীর নাম: রফিক মিয়া বাড়ির নং : n0139 বয়স : 30 লিঙ্গ : মহিলা	ফটো উপলব্ধ	437	GTM2243970	নাম : পরিজন বেওয়া স্বামীর নাম: অসরুদ্দিন মিয়া বাড়ির নং : n0150 বয়স : 50 লিঙ্গ : মহিলা	ফটো উপলব্ধ	438	GTM2243335	নাম : রিংকু বিশ্বাস(কর) স্বামীর নাম: তনয় বিশ্বাস বাড়ির নং : n0182 বয়স : 47 লিঙ্গ : মহিলা	ফটো উপলব্ধ
439	WB/01/003/486768	নাম : ফতেমা বিবি অন্যান্য: জলিলউদ্দিন বাড়ির নং : n0127 বয়স : 58 লিঙ্গ : মহিলা	ফটো উপলব্ধ	440	XFB1316090	নাম : মমিনুর হোসেন পিতার নাম: আকবর আলি মিয়া বাড়ির নং : n0182 বয়স : 36 লিঙ্গ : পুরুষ	ফটো উপলব্ধ	441	GTM2145944	নাম : জিয়ারুল মিয়া পিতার নাম: মাহির মিয়া বাড়ির নং : n0225 বয়স : 44 লিঙ্গ : পুরুষ	ফটো উপলব্ধ
442	XFB2223766	নাম : মমিনা পারভীন স্বামীর নাম: মোস্তাফা হোসেন বাড়ির নং : নাই বয়স : 31 লিঙ্গ : মহিলা	ফটো উপলব্ধ	443	GTM2419927	নাম : রেজাউল হক পিতার নাম: ওসমান মিয়া বাড়ির নং : n0152 বয়স : 39 লিঙ্গ : পুরুষ	ফটো উপলব্ধ	444	WB/01/003/486816	নাম : আইজুলরহমান মিয়া পিতার নাম: আবেদ আলী মিয়া বাড়ির নং : n0147 বয়স : 50 লিঙ্গ : পুরুষ	ফটো উপলব্ধ
445	XFB2583227	নাম : সুরথ মিয়া অন্যান্য: টুলু মিয়া বাড়ির নং : n0184 বয়স : 53 লিঙ্গ : পুরুষ	ফটো উপলব্ধ	446	XFB1612019	নাম : রুবানি মিয়া পিতার নাম: হকত আলী মিয়া বাড়ির নং : n0210 বয়স : 31 লিঙ্গ : পুরুষ	ফটো উপলব্ধ	447	XFB1827708	নাম : মহম্মদ পারভীন স্বামীর নাম: লাব হোসেন বাড়ির নং : n0183 বয়স : 31 লিঙ্গ : মহিলা	ফটো উপলব্ধ
448	WB/01/003/486703	নাম : লতিফা বিবি অন্যান্য: রহমান আলী বাড়ির নং : n0129 বয়স : 51 লিঙ্গ : মহিলা	ফটো উপলব্ধ	449	GTM2145902	নাম : লাইলী বিবি স্বামীর নাম: নুরবক্কর মিয়া বাড়ির নং : n0202 বয়স : 57 লিঙ্গ : মহিলা	ফটো উপলব্ধ	450	WB/01/003/486191	নাম : আমিনুর মিয়া পিতার নাম: ইদির মিয়া বাড়ির নং : n0155 বয়স : 65 লিঙ্গ : পুরুষ	ফটো উপলব্ধ

451 নাম : রহমত আলী মিয়া অন্যান্য: বাদরুদ্দিন মিয়া বাড়ির নং : n0153 বয়স : 62 লিঙ্গ : পুরুষ ফটো উপলব্ধ	WB/01/003/486226	452 নাম : রেজিনা বিবি স্বামীর নাম: আইজুল হক বাড়ির নং : n0106 বয়স : 38 লিঙ্গ : মহিলা ফটো উপলব্ধ	XFB1488188	453 নাম : আইজুল মিয়া পিতার নাম: জৈমুল্যা মিয়া বাড়ির নং : n0202 বয়স : 62 লিঙ্গ : পুরুষ ফটো উপলব্ধ	GTM2145886
454 নাম : রিপন মিয়া পিতার নাম: আব্দুলমনি মিয়া বাড়ির নং : n0115 বয়স : 31 লিঙ্গ : পুরুষ ফটো উপলব্ধ	XFB1827625	455 নাম : সফিয়া বিবি স্বামীর নাম: খোকা বাড়ির নং : n0141 বয়স : 62 লিঙ্গ : মহিলা ফটো উপলব্ধ	WB/01/003/486491	456 নাম : খোকা মিয়া পিতার নাম: গয়েসতুল্যা মিয়া বাড়ির নং : n0141 বয়স : 72 লিঙ্গ : পুরুষ ফটো উপলব্ধ	WB/01/003/486947
457 নাম : ফাতেমা খাতুন (বিবি) স্বামীর নাম: হকসেদুল হক বাড়ির নং : n0106 বয়স : 28 লিঙ্গ : মহিলা ফটো উপলব্ধ	XFB1988849	458 নাম : মামনি খাতুন পিতার নাম: কাদের মিয়া বাড়ির নং : এন0179 বয়স : 34 লিঙ্গ : মহিলা ফটো উপলব্ধ	XFB2082089	459 নাম : শেরজামাল মিয়া পিতার নাম: টুলু মিঞা বাড়ির নং : n0183 বয়স : 58 লিঙ্গ : পুরুষ ফটো উপলব্ধ	XFB2589745
460 নাম : হাজরা বিবি স্বামীর নাম: আইজুল মিয়া বাড়ির নং : n0202 বয়স : 38 লিঙ্গ : মহিলা ফটো উপলব্ধ	XFB1163435	461 নাম : জয়নাল মিয়া অন্যান্য: বয়েজউদ্দিন মিয়া বাড়ির নং : n0192 বয়স : 67 লিঙ্গ : পুরুষ ফটো উপলব্ধ	WB/01/003/487016	462 নাম : মঞ্জুরা বেগম স্বামীর নাম: সিরাজুল সালেকিন বাড়ির নং : n0117 বয়স : 31 লিঙ্গ : মহিলা ফটো উপলব্ধ	YSL1923416
463 নাম : মোনাতুল মিয়া পিতার নাম: রহমান মিয়া বাড়ির নং : 1 বয়স : 33 লিঙ্গ : পুরুষ ফটো উপলব্ধ	XFB2284206	464 নাম : নাজির হক পিতার নাম: নূরবকর মিয়া বাড়ির নং : n0202 বয়স : 33 লিঙ্গ : পুরুষ ফটো উপলব্ধ	XFB2044683	465 নাম : নুরজাহান বিবি স্বামীর নাম: আব্বাছ বাড়ির নং : n0157 বয়স : 72 লিঙ্গ : মহিলা ফটো উপলব্ধ	WB/01/003/486233
466 নাম : আব্বাছ মিয়া পিতার নাম: নখিমামুদ মিয়া বাড়ির নং : n0157 বয়স : 82 লিঙ্গ : পুরুষ ফটো উপলব্ধ	WB/01/003/486276	467 নাম : পেড্ডা মিয়া পিতার নাম: ছোকা মিয়া বাড়ির নং : n0132 বয়স : 57 লিঙ্গ : পুরুষ ফটো উপলব্ধ	WB/01/003/486474	468 নাম : বিষাদ মিয়া অন্যান্য: ফজর আলী মিয়া বাড়ির নং : n0151 বয়স : 72 লিঙ্গ : পুরুষ ফটো উপলব্ধ	WB/01/003/486704
469 নাম : আব্বোতালেব মিয়া পিতার নাম: খলিল উদ্দিন মিয়া বাড়ির নং : n0126 বয়স : 38 লিঙ্গ : পুরুষ ফটো উপলব্ধ	GTM2468601	470 নাম : মনোয়ারা বিবি অন্যান্য: খলিলউদ্দিন বাড়ির নং : n0126 বয়স : 57 লিঙ্গ : মহিলা ফটো উপলব্ধ	WB/01/003/486770	471 নাম : খলিলউদ্দিন মিয়া অন্যান্য: সমসের আলী মিয়া বাড়ির নং : n0126 বয়স : 67 লিঙ্গ : পুরুষ ফটো উপলব্ধ	WB/01/003/486759
472 নাম : এরসাদ হোসেন মায়ের নাম: রেখা বিবি বাড়ির নং : 480 বয়স : 24 লিঙ্গ : পুরুষ ফটো উপলব্ধ	XFB2301398	473 নাম : ফাতেমা বিবি স্বামীর নাম: আইজুল রহমান বাড়ির নং : n0147 বয়স : 37 লিঙ্গ : মহিলা ফটো উপলব্ধ	XFB1612274	474 নাম : জমিলা বিবি স্বামীর নাম: ওসমান বাড়ির নং : n0152 বয়স : 59 লিঙ্গ : মহিলা ফটো উপলব্ধ	WB/01/003/486332
475 নাম : আবেদ আলী মিয়া পিতার নাম: সামসের মিয়া বাড়ির নং : n0147 বয়স : 72 লিঙ্গ : পুরুষ ফটো উপলব্ধ	WB/01/003/486259	476 নাম : গোলাপ হোসেন পিতার নাম: ওসমান মিয়া বাড়ির নং : n0152 বয়স : 31 লিঙ্গ : পুরুষ ফটো উপলব্ধ	XFB1722834	477 নাম : অলিয়াররহমান মিয়া অন্যান্য: আবেদ আলী মিয়া বাড়ির নং : n0121 বয়স : 52 লিঙ্গ : পুরুষ ফটো উপলব্ধ	WB/01/003/486737
478 নাম : হাসিরুল ইসলাম পিতার নাম: খোকা মিয়া বাড়ির নং : n0141 বয়স : 33 লিঙ্গ : পুরুষ ফটো উপলব্ধ	XFB1612035	479 নাম : রাহুল হোসেন পিতার নাম: আইজুল রহমান বাড়ির নং : এন0147 বয়স : 23 লিঙ্গ : পুরুষ ফটো উপলব্ধ	XFB2437986	480 নাম : জ্যোৎস্না বিবি স্বামীর নাম: একাব্বর আলী বাড়ির নং : n0157 বয়স : 40 লিঙ্গ : মহিলা ফটো উপলব্ধ	GTM2147122

481	XFB2223022	ফটো উপলব্ধ	482	XFB1988856	ফটো উপলব্ধ	483	GTM1442060	ফটো উপলব্ধ
নাম : সাহিদা বানু স্বামীর নাম: সাহিদুল হোসেন বাড়ির নং : N0155 বয়স : 29 লিঙ্গ : মহিলা			নাম : মোমেনা খাতুন স্বামীর নাম: গোলাপ হোসেন বাড়ির নং : n0152 বয়স : 28 লিঙ্গ : মহিলা			নাম : আবেদা বিবি স্বামীর নাম: জয়নাল বিবি বাড়ির নং : n0192 বয়স : 57 লিঙ্গ : মহিলা		
484	XFB2082113	ফটো উপলব্ধ	485	XFB1988740	ফটো উপলব্ধ	486	GTM2244762	ফটো উপলব্ধ
নাম : লায়লা বিবি স্বামীর নাম: আজিজার রহমান বাড়ির নং : এন0183 বয়স : 29 লিঙ্গ : মহিলা			নাম : জাহিদুল আলম পিতার নাম: বজলে মিয়া বাড়ির নং : n0133 বয়স : 30 লিঙ্গ : পুরুষ			নাম : গোলাপ হোসেন পিতার নাম: রহমত আলী মিয়া বাড়ির নং : n0153 বয়স : 42 লিঙ্গ : পুরুষ		
487	XFB1488618	ফটো উপলব্ধ	488	XFB2229227	ফটো উপলব্ধ	489	XFB2417970	ফটো উপলব্ধ
নাম : আসরাফ আলী পিতার নাম: আমিনুর মিয়া বাড়ির নং : n0155 বয়স : 37 লিঙ্গ : পুরুষ			নাম : আর্জিনা বিবি স্বামীর নাম: আলম মিয়া বাড়ির নং : N0202 বয়স : 29 লিঙ্গ : মহিলা			নাম : হজরত আলি পিতার নাম: আইজুল মিয়া বাড়ির নং : এন0202 বয়স : 28 লিঙ্গ : পুরুষ		
490	WB/01/003/486793	ফটো উপলব্ধ	491	XFB2624872	ফটো উপলব্ধ	492	WB/01/003/486708	ফটো উপলব্ধ
নাম : খবির মিয়া পিতার নাম: সমসের আলি বাড়ির নং : n0147 বয়স : 60 লিঙ্গ : পুরুষ			নাম : রোশনা বিবি অন্যান্য: নাজির মিয়া বাড়ির নং : n0134 বয়স : 51 লিঙ্গ : মহিলা			নাম : বজলে মিয়া পিতার নাম: ছোকা মিয়া বাড়ির নং : n0133 বয়স : 72 লিঙ্গ : পুরুষ		
493	WB/01/003/486756	ফটো উপলব্ধ	494	XFB2601706	ফটো উপলব্ধ	495	XFB1163583	ফটো উপলব্ধ
নাম : রহিমা বিবি অন্যান্য: মজিবর বাড়ির নং : n0166 বয়স : 70 লিঙ্গ : মহিলা			নাম : জোহরা বিবি অন্যান্য: কাদের মিয়া বাড়ির নং : n0179 বয়স : 52 লিঙ্গ : মহিলা			নাম : রেখা বিবি স্বামীর নাম: আসাবালি মিয়া বাড়ির নং : n0166 বয়স : 43 লিঙ্গ : মহিলা		
496	XFB1316785	ফটো উপলব্ধ	497	XFB2082691	ফটো উপলব্ধ	498	WB/01/003/486566	ফটো উপলব্ধ
নাম : সিরাজুল সালেহিন পিতার নাম: আইজুল মিয়া বাড়ির নং : n0167 বয়স : 30 লিঙ্গ : পুরুষ			নাম : রিনা পুরনো পিতার নাম: তৈবের আলি বাড়ির নং : এন0162 বয়স : 27 লিঙ্গ : মহিলা			নাম : তৈবের আলী মিয়া পিতার নাম: আক্বাহ মিয়া বাড়ির নং : n0162 বয়স : 53 লিঙ্গ : পুরুষ		
499	XFB1722933	ফটো উপলব্ধ	500	GTM2147098	ফটো উপলব্ধ	501	GTM2145910	ফটো উপলব্ধ
নাম : ইউনুস আলি পিতার নাম: খবির মিয়া বাড়ির নং : n0147 বয়স : 31 লিঙ্গ : পুরুষ			নাম : সিরাজুল কবির পিতার নাম: আবেদ আলী মিয়া বাড়ির নং : n0147 বয়স : 48 লিঙ্গ : পুরুষ			নাম : সামসুন নেছা স্বামীর নাম: বিশাদু মিয়া বাড়ির নং : n0151 বয়স : 62 লিঙ্গ : মহিলা		
502	XFB1403906	ফটো উপলব্ধ	503	WB/01/003/486895	ফটো উপলব্ধ	504	WB/01/003/486415	ফটো উপলব্ধ
নাম : মমতাজ বিবি স্বামীর নাম: সাইদার রহমান বাড়ির নং : n0187 বয়স : 38 লিঙ্গ : মহিলা			নাম : মজিবর মিয়া অন্যান্য: কামেশ আলী মিয়া বাড়ির নং : n0166 বয়স : 80 লিঙ্গ : পুরুষ			নাম : অভয়তুল্লা মিয়া পিতার নাম: খোকা মিয়া বাড়ির নং : n0155 বয়স : 67 লিঙ্গ : পুরুষ		
505	XFB1723055	ফটো উপলব্ধ	506	XFB1924026	ফটো উপলব্ধ	507	XFB1924133	ফটো উপলব্ধ
নাম : আনোয়ার হাভিব পিতার নাম: আনোয়ার উদ্দিন মিয়া বাড়ির নং : n0196 বয়স : 38 লিঙ্গ : মহিলা			নাম : আয়ুর হোসেন পিতার নাম: অলিয়ার রহমান মিয়া বাড়ির নং : n0121 বয়স : 29 লিঙ্গ : পুরুষ			নাম : সফিকুল হক পিতার নাম: ওসমান মিয়া বাড়ির নং : n0152 বয়স : 35 লিঙ্গ : পুরুষ		
508	GTM2244077	ফটো উপলব্ধ	509	XFB1163120	ফটো উপলব্ধ	510	WB/01/003/486342	ফটো উপলব্ধ
নাম : আতোয়ার মিয়া পিতার নাম: খয়বর আলী মিয়া বাড়ির নং : n0158 বয়স : 36 লিঙ্গ : পুরুষ			নাম : আবদুল মোম্নাত মিয়া পিতার নাম: মহির মিয়া বাড়ির নং : n0155 বয়স : 37 লিঙ্গ : পুরুষ			নাম : হালিমা বিবি অন্যান্য: রহমত আলী বাড়ির নং : n0153 বয়স : 57 লিঙ্গ : মহিলা		

বিধানসভা নির্বাচনক্ষেত্রের নং, নাম : 2-মাথাভাড়া
ভাগ নং, নাম : 1-বাইশগুড়ি (দক্ষিণ অংশ)

511 নাম : জামিলা বিবি স্বামীর নাম: মহির বাড়ির নং : n0155 বয়স : 68 লিঙ্গ : মহিলা ফটো উপলব্ধ	WB/01/003/486717	512 নাম : হাবিউল হোসেন পিতার নাম: রহমত আলী মিঞা বাড়ির নং : n0153 বয়স : 39 লিঙ্গ : পুরুষ ফটো উপলব্ধ	GTM2468445	513 নাম : আব্দুল কাদের জালাল পিতার নাম: মহির মিঞা বাড়ির নং : n0155 বয়স : 45 লিঙ্গ : পুরুষ ফটো উপলব্ধ	GTM2146926
514 নাম : ছকতআলী মিয়া অন্যান্য: সফিউদ্দিন মিয়া বাড়ির নং : n0210 বয়স : 67 লিঙ্গ : পুরুষ ফটো উপলব্ধ	WB/01/003/486667	515 নাম : রুমি খাতুন (বিবি) স্বামীর নাম: আব্দুল মোম্বাথ মিঞা বাড়ির নং : n0155 বয়স : 32 লিঙ্গ : মহিলা ফটো উপলব্ধ	XFB1723121	516 নাম : সহিদুল হোসেন পিতার নাম: আব্দুল হোসেন বাড়ির নং : n0155 বয়স : 33 লিঙ্গ : পুরুষ ফটো উপলব্ধ	XFB1612076
517 নাম : কাদের মিয়া অন্যান্য: আকবর মিয়া বাড়ির নং : n0179 বয়স : 54 লিঙ্গ : পুরুষ ফটো উপলব্ধ	WB/01/003/486377	518 নাম : নাজির মিয়া অন্যান্য: চেমরু মিয়া বাড়ির নং : n0134 বয়স : 56 লিঙ্গ : পুরুষ ফটো উপলব্ধ	XFB2624856	519 নাম : যশো মিঞা পিতার নাম: ছকা মিঞা বাড়ির নং : n0149 বয়স : 38 লিঙ্গ : পুরুষ ফটো উপলব্ধ	XFB1178086
520 নাম : রফিজান বিবি স্বামীর নাম: শেরজামাল মিঞা বাড়ির নং : n0183 বয়স : 52 লিঙ্গ : মহিলা ফটো উপলব্ধ	XFB2589752	521 নাম : কলিচন বিবি অন্যান্য: সুরথ মিঞা বাড়ির নং : n0184 বয়স : 50 লিঙ্গ : মহিলা ফটো উপলব্ধ	XFB2589851	522 নাম : আলম মিঞা পিতার নাম: নূরবকর মিঞা বাড়ির নং : n0202 বয়স : 38 লিঙ্গ : পুরুষ ফটো উপলব্ধ	XFB1315860
523 নাম : রাহাবুল মিয়া পিতার নাম: সুরথ মিয়া বাড়ির নং : n0184 বয়স : 28 লিঙ্গ : পুরুষ ফটো উপলব্ধ	XFB1988799	524 নাম : রফিকুল মিয়া পিতার নাম: কাছুয়া মিঞা বাড়ির নং : n0136 বয়স : 52 লিঙ্গ : পুরুষ ফটো উপলব্ধ	XFB2294635	525 নাম : নূর বকর মিয়া পিতার নাম: জৈমুল্যা মিয়া বাড়ির নং : n0202 বয়স : 62 লিঙ্গ : পুরুষ ফটো উপলব্ধ	GTM2145894
526 নাম : সাহিদা রহমান পিতার নাম: নূরজামাল মিঞা বাড়ির নং : n0187 বয়স : 40 লিঙ্গ : পুরুষ ফটো উপলব্ধ	GTM2468452	527 নাম : সাহাজিত আলম পিতার নাম: রহমত আলী মিঞা বাড়ির নং : n0153 বয়স : 35 লিঙ্গ : পুরুষ ফটো উপলব্ধ	XFB1612266	528 নাম : সাহিদা বিবি স্বামীর নাম: আনোয়ারউদ্দিন বাড়ির নং : n0196 বয়স : 57 লিঙ্গ : মহিলা ফটো উপলব্ধ	WB/01/003/486555
529 নাম : আনোয়ারউদ্দিন মিয়া পিতার নাম: এস্তাজআলী মিয়া বাড়ির নং : n0196 বয়স : 67 লিঙ্গ : পুরুষ ফটো উপলব্ধ	WB/01/003/486903	530 নাম : খয়বরআলী মিয়া পিতার নাম: নকিমামুদ মিয়া বাড়ির নং : n0158 বয়স : 72 লিঙ্গ : পুরুষ ফটো উপলব্ধ	WB/01/003/486013	531 নাম : সাফিউল মিঞা পিতার নাম: অভয় তুল্লা মিঞা বাড়ির নং : n0155 বয়স : 40 লিঙ্গ : পুরুষ ফটো উপলব্ধ	XFB1096700
532 নাম : সফিরন বিবি স্বামীর নাম: আমিনুর বাড়ির নং : n0155 বয়স : 57 লিঙ্গ : মহিলা ফটো উপলব্ধ	GTM1442276	533 নাম : সাকিলা বিবি স্বামীর নাম: অভয়তুল্লা বাড়ির নং : n0155 বয়স : 60 লিঙ্গ : মহিলা ফটো উপলব্ধ	WB/01/003/486716	534 নাম : রহমানআলী মিয়া অন্যান্য: ছোকা মিয়া বাড়ির নং : n0129 বয়স : 52 লিঙ্গ : পুরুষ ফটো উপলব্ধ	WB/01/003/486273
535 নাম : ছকিনা বিবি স্বামীর নাম: আইনুল মিয়া বাড়ির নং : n0117 বয়স : 52 লিঙ্গ : মহিলা ফটো উপলব্ধ	XFB2605368	536 নাম : ওসমান মিয়া পিতার নাম: তখিমামুদ মিয়া বাড়ির নং : n0152 বয়স : 69 লিঙ্গ : পুরুষ ফটো উপলব্ধ	WB/01/003/486299	537 নাম : রশিদা বিবি স্বামীর নাম: রেজাউল হক বাড়ির নং : n0152 বয়স : 33 লিঙ্গ : মহিলা ফটো উপলব্ধ	XFB1612027
538 নাম : সাহেল হোসেন পিতার নাম: আনোয়ারউদ্দিন মিঞা বাড়ির নং : n0196 বয়স : 29 লিঙ্গ : পুরুষ ফটো উপলব্ধ	XFB1924158	539 নাম : রবিউল হোসেন পিতার নাম: যশো মিঞা বাড়ির নং : এন0129 বয়স : 23 লিঙ্গ : পুরুষ ফটো উপলব্ধ	XFB2362226	540 নাম : জাহাঙ্গীর হোসেন পিতার নাম: তেবর আলি বাড়ির নং : n0162 বয়স : 33 লিঙ্গ : পুরুষ ফটো উপলব্ধ	XFB1827526

541 নাম : জাহেতুন বিবি অন্যান্য: তৈবরআলী বাড়ির নং : n0162 বয়স : 53 লিঙ্গ : মহিলা	WB/01/003/486340	ফটো উপলব্ধ	542 নাম : লাজু হোসেন পিতার নাম: নাজির মিঞা বাড়ির নং : এন0134 বয়স : 26 লিঙ্গ : পুরুষ	XFB2082568	ফটো উপলব্ধ	543 নাম : সাহিদা বিবি স্বামীর নাম: নুরজামাল বাড়ির নং : n0187 বয়স : 55 লিঙ্গ : মহিলা	WB/01/003/486826	ফটো উপলব্ধ
544 নাম : জহেদা বিবি স্বামীর নাম: বজলে বাড়ির নং : n0133 বয়স : 62 লিঙ্গ : মহিলা	WB/01/003/486536	ফটো উপলব্ধ	545 নাম : আয়ুব আলি মিঞা পিতার নাম: আমিনুর মিঞা বাড়ির নং : N0155 বয়স : 27 লিঙ্গ : পুরুষ	XFB2229052	ফটো উপলব্ধ	546 নাম : রেবেকা প্রামাণিক স্বামীর নাম: ফজলে রাব্বি প্রামাণিক বাড়ির নং : এন0133 বয়স : 60 লিঙ্গ : মহিলা	XFB2301554	ফটো উপলব্ধ
547 নাম : আনিসুর মিয়া পিতার নাম: আমিনুর মিয়া বাড়ির নং : এন0155 বয়স : 24 লিঙ্গ : পুরুষ	XFB2351716	ফটো উপলব্ধ	548 নাম : রুমা পারভীন পিতার নাম: হাফিজুল মিঞা বাড়ির নং : এন0155 বয়স : 23 লিঙ্গ : মহিলা	XFB2368876	ফটো উপলব্ধ	549 নাম : একাব্বর আলি পিতার নাম: আব্বাস আলি মিঞা বাড়ির নং : n0157 বয়স : 50 লিঙ্গ : পুরুষ	XFB2200327	ফটো উপলব্ধ
550 নাম : সফিকুল্লাহ মিঞা পিতার নাম: হকিম আলী মিঞা বাড়ির নং : N0140 বয়স : 35 লিঙ্গ : পুরুষ	XFB2228989	ফটো উপলব্ধ	551 নাম : নীলপা রেজা বিবি স্বামীর নাম: সাজিব মিঞা বাড়ির নং : এন0140 বয়স : 30 লিঙ্গ : মহিলা	XFB2362556	ফটো উপলব্ধ	552 নাম : রিমা পারভীন স্বামীর নাম: আবুমোতালেব মিঞা বাড়ির নং : N0126 বয়স : 25 লিঙ্গ : মহিলা	XFB2229409	ফটো উপলব্ধ
553 নাম : আসিদা খাতুন স্বামীর নাম: খাইরুল হোসেন বাড়ির নং : 480 বয়স : 27 লিঙ্গ : মহিলা	XFB2301372	ফটো উপলব্ধ	554 নাম : সাজিব মিঞা পিতার নাম: হুকা মিয়া বাড়ির নং : এন0140 বয়স : 32 লিঙ্গ : পুরুষ	XFB2362366	ফটো উপলব্ধ	555 নাম : রহিমা খাতুন পিতার নাম: খয়বর আলী মিঞা বাড়ির নং : n0158 বয়স : 41 লিঙ্গ : মহিলা	GTM2243996	ফটো উপলব্ধ
556 নাম : রুনা লায়লা বিবি স্বামীর নাম: আব্দুল ফারুক মিঞা বাড়ির নং : n0155 বয়স : 36 লিঙ্গ : মহিলা	XFB1403807	ফটো উপলব্ধ	557 নাম : খাইরুল হোসেন পিতার নাম: মজিবর মিঞা বাড়ির নং : n0166 বয়স : 30 লিঙ্গ : পুরুষ	XFB1163526	ফটো উপলব্ধ	558 নাম : আসরাব আলি পিতার নাম: মজিবর মিঞা বাড়ির নং : n0166 বয়স : 48 লিঙ্গ : পুরুষ	GTM1441997	ফটো উপলব্ধ
559 নাম : রাজু মিঞা পিতার নাম: কাদের মিঞা বাড়ির নং : এন0179 বয়স : 28 লিঙ্গ : পুরুষ	XFB2346948	ফটো উপলব্ধ	560 নাম : আনারুল হোসেন পিতার নাম: জয়নাল মিঞা বাড়ির নং : এন0192 বয়স : 28 লিঙ্গ : পুরুষ	XFB2082634	ফটো উপলব্ধ	561 নাম : মমতাজ খাতুন স্বামীর নাম: নাজির হক বাড়ির নং : এন0202 বয়স : 31 লিঙ্গ : মহিলা	XFB2619302	ফটো উপলব্ধ
562 নাম : খয়বর আলি পিতার নাম: আইজুল মিঞা বাড়ির নং : এন0202 বয়স : 24 লিঙ্গ : পুরুষ	XFB2417962	ফটো উপলব্ধ	563 নাম : দিলয়ারা পারভীন স্বামীর নাম: হজরত আলি বাড়ির নং : বাইশগুড়ি বয়স : 22 লিঙ্গ : মহিলা	XFB2607638	ফটো উপলব্ধ	564 নাম : বিজলী বিবি অন্যান্য: রফিকুল মিয়া বাড়ির নং : n0136 বয়স : 52 লিঙ্গ : মহিলা	XFB2459964	ফটো উপলব্ধ
565 নাম : আব্দুল মণি মিয়া পিতার নাম: আহমেদ আলি বাড়ির নং : n0115 বয়স : 57 লিঙ্গ : পুরুষ	XFB2200285	ফটো উপলব্ধ	566 নাম : রেশিা পারভীন স্বামীর নাম: রিপন মিঞা বাড়ির নং : N0115 বয়স : 23 লিঙ্গ : মহিলা	XFB2387314	ফটো উপলব্ধ	567 নাম : হাবলু হোসেন পিতার নাম: নুরজামাল মিঞা বাড়ির নং : n0187 বয়স : 27 লিঙ্গ : পুরুষ	XFB2229748	ফটো উপলব্ধ
568 নাম : মারুফা পারভীন স্বামীর নাম: আবদুল ফারুক মিয়া বাড়ির নং : এন0155 বয়স : 34 লিঙ্গ : মহিলা	YSL1808203	ফটো উপলব্ধ	569 নাম : লাকি পারভীন স্বামীর নাম: সাহাজিত আদম বাড়ির নং : N0186 বয়স : 28 লিঙ্গ : মহিলা	XFB2229250	ফটো উপলব্ধ	570 নাম : আমিনুর হোসেন পিতার নাম: মজিবর মিঞা বাড়ির নং : n0166 বয়স : 28 লিঙ্গ : পুরুষ	XFB1488600	ফটো উপলব্ধ

571 নাম : জোহরা বিবি অন্যান্য: খয়বর আলি মিঞা বাড়ির নং : n0158 বয়স : 66 লিঙ্গ : মহিলা	XFB2307841 ফটো উপলব্ধ	572 নাম : সাহেনা খাতুন স্বামীর নাম: রাহুল আলী মিঞা বাড়ির নং : এন0115 বয়স : 26 লিঙ্গ : মহিলা	XFB2417988 ফটো উপলব্ধ	573 নাম : লাভলী বিবি স্বামীর নাম: আব্দুল কাদের জালাল বাড়ির নং : n0155 বয়স : 33 লিঙ্গ : মহিলা	XFB1403799 ফটো উপলব্ধ
574 নাম : বাপ্পা মিঞা পিতার নাম: খবির মিঞা বাড়ির নং : n0147 বয়স : 30 লিঙ্গ : পুরুষ	XFB1827765 ফটো উপলব্ধ	575 নাম : আজিজার রহমান পিতার নাম: সেরজামান মিঞা বাড়ির নং : n0183 বয়স : 36 লিঙ্গ : পুরুষ	XFB1316371 ফটো উপলব্ধ	576 নাম : আইনুল মিয়া পিতার নাম: আফজাল হোসেন বাড়ির নং : n0117 বয়স : 61 লিঙ্গ : পুরুষ	XFB2604999 ফটো উপলব্ধ
577 নাম : খাতেমন বিবি স্বামীর নাম: খবির মিঞা বাড়ির নং : n0147 বয়স : 52 লিঙ্গ : মহিলা	WB/01/003/486791 ফটো উপলব্ধ	578 নাম : মর্জিনা বিবি স্বামীর নাম: হাসান মিঞা বাড়ির নং : n0185 বয়স : 40 লিঙ্গ : মহিলা	XFB1163500 ফটো উপলব্ধ	579 নাম : খোকন মিঞা পিতার নাম: খলিলউদ্দিন মিঞা বাড়ির নং : n0126 বয়স : 30 লিঙ্গ : পুরুষ	XFB1827757 ফটো উপলব্ধ
580 নাম : নবিয়ার হোসেন পিতার নাম: মোকসেদুল মিঞা বাড়ির নং : বাইশগুড়ি বয়স : 24 লিঙ্গ : পুরুষ	XFB2388049 ফটো উপলব্ধ	581 নাম : হাপিজুল মিয়া পিতার নাম: বিশাদ মিঞা বাড়ির নং : n0181 বয়স : 42 লিঙ্গ : পুরুষ	GTM2146918 ফটো উপলব্ধ	582 নাম : রহিমা বিবি স্বামীর নাম: আব্দুল মণি মিয়া বাড়ির নং : n0115 বয়স : 57 লিঙ্গ : মহিলা	XFB2200269 ফটো উপলব্ধ
583 নাম : আব্দুল ফারুক মিঞা পিতার নাম: মহির মিঞা বাড়ির নং : n0155 বয়স : 37 লিঙ্গ : পুরুষ	XFB1096668 ফটো উপলব্ধ	584 নাম : আজিজুল কবির মিঞা পিতার নাম: মজিবর মিয়া বাড়ির নং : n0186 বয়স : 42 লিঙ্গ : পুরুষ	XFB1163179 ফটো উপলব্ধ	585 নাম : রাহুল আলী মিঞা পিতার নাম: আব্দুল মনি মিঞা বাড়ির নং : n0115 বয়স : 39 লিঙ্গ : পুরুষ	XFB1316769 ফটো উপলব্ধ
586 নাম : নবিউল হোসেন পিতার নাম: আলিয়ার রহমান বাড়ির নং : এন0121 বয়স : 23 লিঙ্গ : পুরুষ	XFB2493997 ফটো উপলব্ধ	587 নাম : মহাবুল আলম পিতার নাম: সুরথ মিঞা বাড়ির নং : n0184 বয়স : 30 লিঙ্গ : পুরুষ	XFB1988815 ফটো উপলব্ধ	588 নাম : নাসরিন খাতুন স্বামীর নাম: মহাবুল বাড়ির নং : বাইশগুড়ি বয়স : 28 লিঙ্গ : মহিলা	XFB2607950 ফটো উপলব্ধ
589 নাম : রপিকা খাতুন বিবি স্বামীর নাম: আতোয়ার মিঞা বাড়ির নং : n0158 বয়স : 35 লিঙ্গ : মহিলা	XFB1723014 ফটো উপলব্ধ	590 নাম : পিংকি খাতুন স্বামীর নাম: আসরাফ আলী বাড়ির নং : এন0155 বয়স : 24 লিঙ্গ : মহিলা	XFB2361194 ফটো উপলব্ধ	591 নাম : জালালউদ্দিন মিঞা পিতার নাম: খয়বর আলী মিঞা বাড়ির নং : n0158 বয়স : 54 লিঙ্গ : পুরুষ	XFB2200616 ফটো উপলব্ধ
592 নাম : মমতা খাতুন স্বামীর নাম: আমিনুর হোসেন বাড়ির নং : 480 বয়স : 28 লিঙ্গ : মহিলা	XFB2301489 ফটো উপলব্ধ	593 নাম : লাভ হোসেন পিতার নাম: নাজির হোসেন বাড়ির নং : n0134 বয়স : 30 লিঙ্গ : পুরুষ	XFB1924190 ফটো উপলব্ধ	594 নাম : রাজন আলম পিতার নাম: একাব্বর আলি বাড়ির নং : এন0157 বয়স : 23 লিঙ্গ : পুরুষ	XFB2486140 ফটো উপলব্ধ
595 নাম : রাসেল আলম পিতার নাম: একব্বর আলি বাড়ির নং : এন0157 বয়স : 21 লিঙ্গ : পুরুষ	XFB2571909 ফটো উপলব্ধ	596 নাম : সহিজন বিবি স্বামীর নাম: নুরজামাল বাড়ির নং : n0187 বয়স : 59 লিঙ্গ : মহিলা	XFB2307510 ফটো উপলব্ধ	597 নাম : রাহুল হোসেন পিতার নাম: সাহিদার রহমান বাড়ির নং : বাইশগুড়ি বয়স : 22 লিঙ্গ : পুরুষ	XFB2604569 ফটো উপলব্ধ
598 নাম : মনছার আলি মিয়াঃ পিতার নাম: জশোমুদদীন আলী বাড়ির নং : n0190 বয়স : 71 লিঙ্গ : পুরুষ	XFB2436376 ফটো উপলব্ধ	599 নাম : মনিরুল মিঞা পিতার নাম: মনছের আলী বাড়ির নং : n0190 বয়স : 37 লিঙ্গ : পুরুষ	XFB1316942 ফটো উপলব্ধ	600 নাম : নুরজাহান বিবি স্বামীর নাম: মনছার আলি মিয়া বাড়ির নং : n0190 বয়স : 62 লিঙ্গ : মহিলা	XFB2574143 ফটো উপলব্ধ

601 নাম : রেখা মোদক স্বামীর নাম: বাবলু মোদক বাড়ির নং : n0034 বয়স : 64 লিঙ্গ : মহিলা	WB/01/003/486644	ফটো উপলব্ধ	602 নাম : বুলটি রানী মোদক স্বামীর নাম: সুখেন মোদক বাড়ির নং : n0016 বয়স : 40 লিঙ্গ : মহিলা	XFB1827724	ফটো উপলব্ধ	603 নাম : শান্তি মোদক স্বামীর নাম: রতন মোদক বাড়ির নং : n0017 বয়স : 58 লিঙ্গ : মহিলা	WB/01/003/486642	ফটো উপলব্ধ
604 নাম : অরিপদম মোদক পিতার নাম: খোকন মোদক বাড়ির নং : n0016 বয়স : 43 লিঙ্গ : পুরুষ	XFB1163104	ফটো উপলব্ধ	605 নাম : নারায়ন চন্দ্র মোদক পিতার নাম: সুধীর চন্দ্র মোদক বাড়ির নং : n0005 বয়স : 67 লিঙ্গ : পুরুষ	XFB2590834	ফটো উপলব্ধ	606 নাম : প্রনব মোদক পিতার নাম: নরেন্দ্র মোদক বাড়ির নং : n0035 বয়স : 64 লিঙ্গ : পুরুষ	WB/01/003/486572	ফটো উপলব্ধ
607 নাম : বানী মোদক স্বামীর নাম: রনজিৎ মোদক বাড়ির নং : n0020 বয়স : 67 লিঙ্গ : মহিলা	WB/01/003/486749	ফটো উপলব্ধ	608 নাম : বাপ্পা মোদক পিতার নাম: রতন মোদক বাড়ির নং : n0017 বয়স : 37 লিঙ্গ : পুরুষ	XFB1316231	ফটো উপলব্ধ	609 নাম : চন্দনা মোদক স্বামীর নাম: শৈলেন মোদক বাড়ির নং : n0064 বয়স : 59 লিঙ্গ : মহিলা	WB/01/003/486751	ফটো উপলব্ধ
610 নাম : শৈলেন মোদক পিতার নাম: নরেন্দ্র মোদক বাড়ির নং : n0064 বয়স : 64 লিঙ্গ : পুরুষ	WB/01/003/486878	ফটো উপলব্ধ	611 নাম : সুমিত্রা মোদক স্বামীর নাম: শিবেন মোদক বাড়ির নং : n0016 বয়স : 50 লিঙ্গ : মহিলা	GTM1913011	ফটো উপলব্ধ	612 নাম : শিবেন চন্দ্র মোদক পিতার নাম: নরেন্দ্র মোদক বাড়ির নং : n0016 বয়স : 61 লিঙ্গ : পুরুষ	WB/01/003/486404	ফটো উপলব্ধ
613 নাম : পুষ্প মোদক স্বামীর নাম: নারায়ন মোদক বাড়ির নং : n0005 বয়স : 67 লিঙ্গ : মহিলা	GTM2345627	ফটো উপলব্ধ	614 নাম : ঝুমুর মোদক পিতার নাম: গোপাল মোদক বাড়ির নং : n0034 বয়স : 36 লিঙ্গ : মহিলা	XFB1316744	ফটো উপলব্ধ	615 নাম : লিটন মোদক পিতার নাম: রতন মোদক বাড়ির নং : n0017 বয়স : 40 লিঙ্গ : পুরুষ	GTM2244119	ফটো উপলব্ধ
616 নাম : সুস্মিতা দে (মোদক) স্বামীর নাম: অরিপদম মোদক বাড়ির নং : n0016 বয়স : 31 লিঙ্গ : মহিলা	YSL1929611	ফটো উপলব্ধ	617 নাম : রমা সাহা স্বামীর নাম: বাবন সাহা বাড়ির নং : n0020 বয়স : 43 লিঙ্গ : মহিলা	GTM1913060	ফটো উপলব্ধ	618 নাম : রনজিৎ মোদক পিতার নাম: হরেন্দ্র মোদক বাড়ির নং : n0020 বয়স : 75 লিঙ্গ : পুরুষ	WB/01/003/486738	ফটো উপলব্ধ
619 নাম : ঝুমা মোদক সাহা স্বামীর নাম: সুকান্ত মোদক বাড়ির নং : n0004 বয়স : 39 লিঙ্গ : মহিলা	XFB1315894	ফটো উপলব্ধ	620 নাম : বিভা রানী মোদক স্বামীর নাম: ক্ষীতিশ চন্দ্র মোদক বাড়ির নং : n0016 বয়স : 71 লিঙ্গ : মহিলা	GTM2145969	ফটো উপলব্ধ	621 নাম : সুরভ মোদক অন্যান্য: সুনীল মোদক বাড়ির নং : n0005 বয়স : 50 লিঙ্গ : পুরুষ	XFB2436525	ফটো উপলব্ধ
622 নাম : মৌমিতা মোদক স্বামীর নাম: অজিতেশ দাস (মোদক) বাড়ির নং : n0000 বয়স : 38 লিঙ্গ : মহিলা	RNL2171981	ফটো উপলব্ধ	623 নাম : অনীতা মোদক স্বামীর নাম: খোকন মোদক বাড়ির নং : n0016 বয়স : 62 লিঙ্গ : মহিলা	WB/01/003/486497	ফটো উপলব্ধ	624 নাম : রাখী মোদক স্বামীর নাম: সঞ্জিত মোদক বাড়ির নং : n0020 বয়স : 34 লিঙ্গ : মহিলা	XFB1988914	ফটো উপলব্ধ
625 নাম : সাগর মোদক পিতার নাম: শিবেন মোদক বাড়ির নং : n0016 বয়স : 30 লিঙ্গ : পুরুষ	XFB1924257	ফটো উপলব্ধ	626 নাম : সঞ্জীৎ মোদক পিতার নাম: রনজিৎ মোদক বাড়ির নং : n0020 বয়স : 44 লিঙ্গ : পুরুষ	GTM2244093	ফটো উপলব্ধ	627 নাম : মিনাকী মোদক স্বামীর নাম: লিটন মোদক বাড়ির নং : বাইশগুড়ি বয়স : 26 লিঙ্গ : মহিলা	XFB2284263	ফটো উপলব্ধ
628 নাম : পিংকি মোদক স্বামীর নাম: পিন্টু মোদক বাড়ির নং : n0258 বয়স : 39 লিঙ্গ : মহিলা	CFC3887775	ফটো উপলব্ধ	629 নাম : রুমা মোদক পিতার নাম: পূর্ণ চন্দ্র মোদক বাড়ির নং : n0035 বয়স : 32 লিঙ্গ : মহিলা	XFB1827716	ফটো উপলব্ধ	630 নাম : নুপুর মোদক স্বামীর নাম: সুরভ মোদক বাড়ির নং : n0005 বয়স : 42 লিঙ্গ : মহিলা	GTM2146009	ফটো উপলব্ধ

631 নাম : সুখেন মোদক পিতার নাম: ক্ষিতিশ চন্দ্র মোদক বাড়ির নং : n0016 বয়স : 50 লিঙ্গ : পুরুষ	GTM2145977 ফটো উপলব্ধ	632 নাম : সোমেন মোদক পিতার নাম: ক্ষিতিশ মোদক বাড়ির নং : n0016 বয়স : 49 লিঙ্গ : পুরুষ	GTM1913037 ফটো উপলব্ধ	633 নাম : জ্যোৎস্না মোদক স্বামীর নাম: সুনীল মোদক বাড়ির নং : n0005 বয়স : 70 লিঙ্গ : মহিলা	WB/01/003/486750 ফটো উপলব্ধ
634 নাম : রতন মোদক পিতার নাম: হরেন্দ্র মোদক বাড়ির নং : n0017 বয়স : 70 লিঙ্গ : পুরুষ	WB/01/003/486181 ফটো উপলব্ধ	635 নাম : গোপাল মোদক পিতার নাম: উপেন্দ্র মোদক বাড়ির নং : n0034 বয়স : 75 লিঙ্গ : পুরুষ	WB/01/003/486108 ফটো উপলব্ধ	636 নাম : সরস্বতী মোদক স্বামীর নাম: প্রনব মোদক বাড়ির নং : n0035 বয়স : 57 লিঙ্গ : মহিলা	WB/01/003/486643 ফটো উপলব্ধ
637 নাম : পার্থ মোদক পিতার নাম: প্রদীপ মোদক বাড়ির নং : n0034 বয়স : 47 লিঙ্গ : পুরুষ	GTM1913045 ফটো উপলব্ধ	638 নাম : পিন্টু মোদক পিতার নাম: নারায়ন চন্দ্র মোদক বাড়ির নং : n0005 বয়স : 45 লিঙ্গ : পুরুষ	GTM2146017 ফটো উপলব্ধ	639 নাম : গৌতম মোদক পিতার নাম: নারায়ন মোদক বাড়ির নং : n0005 বয়স : 47 লিঙ্গ : পুরুষ	KLC1264092 ফটো উপলব্ধ
640 নাম : খোকন মোদক পিতার নাম: নরেন্দ্র মোদক বাড়ির নং : n0016 বয়স : 70 লিঙ্গ : পুরুষ	WB/01/003/486303 ফটো উপলব্ধ	641 নাম : মিনা মোদক স্বামীর নাম: গোপাল মোদক বাড়ির নং : n0034 বয়স : 66 লিঙ্গ : মহিলা	GTM2145951 ফটো উপলব্ধ	642 নাম : অঞ্জনা সূত্রধর স্বামীর নাম: পার্থ মোদক বাড়ির নং : n0034 বয়স : 42 লিঙ্গ : মহিলা	LPC2176329 ফটো উপলব্ধ
643 নাম : আন্না মোদক স্বামীর নাম: গৌতম মোদক বাড়ির নং : 0005 বয়স : 38 লিঙ্গ : মহিলা	XFB1316959 ফটো উপলব্ধ	644 নাম : শুভক মোদক পিতার নাম: সুরত মোদক বাড়ির নং : নং0000 বয়স : 21 লিঙ্গ : পুরুষ	XFB2593242 ফটো উপলব্ধ	645 নাম : সৈকত মোদক পিতার নাম: শিবেন চন্দ্র মোদক বাড়ির নং : n0016 বয়স : 27 লিঙ্গ : পুরুষ	XFB2000263 ফটো উপলব্ধ
646 নাম : সুকান্ত মোদক পিতার নাম: স্বপন মোদক বাড়ির নং : n0004 বয়স : 45 লিঙ্গ : পুরুষ	GTM2146058 ফটো উপলব্ধ	647 নাম : মল্লান হোসেন পিতার নাম: দিলদার হোসেন বাড়ির নং : N0195 বয়স : 25 লিঙ্গ : পুরুষ	XFB2229680 ফটো উপলব্ধ	648 নাম : মোমিনা খাতুন স্বামীর নাম: এনামুল হক বাড়ির নং : এন0250 বয়স : 27 লিঙ্গ : মহিলা	XFB2486066 ফটো উপলব্ধ
649 নাম : সহিদুল মিঞা পিতার নাম: সহিদার রহমান বাড়ির নং : এন0114 বয়স : 23 লিঙ্গ : পুরুষ	XFB2360899 ফটো উপলব্ধ	650 নাম : সহিদার রহমান পিতার নাম: আলিমুদ্দিন মিঞা বাড়ির নং : n0250 বয়স : 60 লিঙ্গ : পুরুষ	XFB1488972 ফটো উপলব্ধ	651 নাম : বাবলু হোসেন পিতার নাম: ছাফিয়ার রহমান বাড়ির নং : n0130 বয়স : 36 লিঙ্গ : পুরুষ	XFB1488485 ফটো উপলব্ধ
652 নাম : মজিবুর রহমান পিতার নাম: আলিয়ার রহমান বাড়ির নং : n0195 বয়স : 33 লিঙ্গ : পুরুষ	XFB1612191 ফটো উপলব্ধ	653 নাম : ছাফিয়ার রহমান অন্যান্য: কালাটা রহমান বাড়ির নং : n0130 বয়স : 64 লিঙ্গ : পুরুষ	WB/01/003/486530 ফটো উপলব্ধ	654 নাম : মমতাজ বিবি স্বামীর নাম: দীলদার হোসেন বাড়ির নং : n0195 বয়স : 37 লিঙ্গ : মহিলা	GTM2468312 ফটো উপলব্ধ
655 নাম : ফরিদা খাতুন স্বামীর নাম: দিলদার হোসেন বাড়ির নং : n0195 বয়স : 33 লিঙ্গ : মহিলা	XFB1316751 ফটো উপলব্ধ	656 নাম : মমেনা বিবি স্বামীর নাম: সুলতান মিঞা বাড়ির নং : n0195 বয়স : 43 লিঙ্গ : মহিলা	GTM2146694 ফটো উপলব্ধ	657 নাম : আলিয়ার রহমান অন্যান্য: গেল্লা রহমান বাড়ির নং : n0130 বয়স : 74 লিঙ্গ : পুরুষ	WB/01/003/486851 ফটো উপলব্ধ
658 নাম : লাভু হোসেন পিতার নাম: ছাফিয়ার রহমান বাড়ির নং : n0130 বয়স : 39 লিঙ্গ : পুরুষ	GTM2413805 ফটো উপলব্ধ	659 নাম : রাজা আলমগীর হোসেন পিতার নাম: ছাফিয়ার রহমান বাড়ির নং : এন0130 বয়স : 27 লিঙ্গ : পুরুষ	XFB2082469 ফটো উপলব্ধ	660 নাম : সাহিদা খাতুন স্বামীর নাম: নাজির হোসেন বাড়ির নং : n0130 বয়স : 34 লিঙ্গ : মহিলা	XFB1924372 ফটো উপলব্ধ

661 নাম : হবিবুর রহমান পিতার নাম: নুরজামাল মিঞা বাড়ির নং : n0305 বয়স : 40 লিঙ্গ : পুরুষ	XFB1988773 ফটো উপলব্ধ	662 নাম : দিলজান বিবি স্বামীর নাম: আলিয়ার মিঞা বাড়ির নং : n0195 বয়স : 67 লিঙ্গ : মহিলা	WB/01/003/486553 ফটো উপলব্ধ	663 নাম : ওমিচা বিবি অন্যান্য: ছফিয়ার বাড়ির নং : n0130 বয়স : 61 লিঙ্গ : মহিলা	XFB2432698 ফটো উপলব্ধ
664 নাম : তাপস সন্ন্যাসী পিতার নাম: ঠাকুরদাস সন্ন্যাসী বাড়ির নং : এন0130 বয়স : 33 লিঙ্গ : পুরুষ	XFB1553437 ফটো উপলব্ধ	665 নাম : মোস্তাপ হোসেন পিতার নাম: দিলদার মিঞা বাড়ির নং : বাইশগুড়ি বয়স : 22 লিঙ্গ : পুরুষ	XFB2490258 ফটো উপলব্ধ	666 নাম : নাসিরা খাতুন স্বামীর নাম: লাবু হোসেন বাড়ির নং : এন0130 বয়স : 28 লিঙ্গ : মহিলা	SKW2102432 ফটো উপলব্ধ
667 নাম : আকবর হোসেন পিতার নাম: আলিয়ার রহমান বাড়ির নং : n0195 বয়স : 39 লিঙ্গ : পুরুষ	XFB1163211 ফটো উপলব্ধ	668 নাম : রূপালী সরকার স্বামীর নাম: তাপস সন্ন্যাসী বাড়ির নং : এন0130 বয়স : 27 লিঙ্গ : মহিলা	YSL2374916 ফটো উপলব্ধ	669 নাম : নাজির হোসেন পিতার নাম: ছপিয়ার রহমান বাড়ির নং : n0130 বয়স : 41 লিঙ্গ : পুরুষ	GTM2413797 ফটো উপলব্ধ
670 নাম : রাহুল মিঞা পিতার নাম: ছপিয়ার মিঞা বাড়ির নং : n0130 বয়স : 28 লিঙ্গ : পুরুষ	XFB1988732 ফটো উপলব্ধ	671 নাম : মহাবুল হোসেন পিতার নাম: ছপিয়ার রহমান বাড়ির নং : n0130 বয়স : 35 লিঙ্গ : পুরুষ	XFB1612043 ফটো উপলব্ধ	672 নাম : দিলদার হোসেন পিতার নাম: আলিয়ার রহমান বাড়ির নং : n0195 বয়স : 40 লিঙ্গ : পুরুষ	GTM1913573 ফটো উপলব্ধ
673 নাম : দিলবার হোসেন পিতার নাম: আলিয়ার রহমান বাড়ির নং : n0195 বয়স : 40 লিঙ্গ : পুরুষ	GTM1962323 ফটো উপলব্ধ	674 নাম : এনামুল হক পিতার নাম: সহিদার রহমান বাড়ির নং : n0250 বয়স : 31 লিঙ্গ : পুরুষ	XFB1827559 ফটো উপলব্ধ	675 নাম : নিরুপমা বর্মন স্বামীর নাম: সুশান্ত শীলশর্মা বাড়ির নং : পাঁচগড় বয়স : 29 লিঙ্গ : মহিলা	YSL2193944 ফটো উপলব্ধ
676 নাম : সুজন রায় পিতার নাম: কান্তি ভূষণ রায় বাড়ির নং : n0001 বয়স : 42 লিঙ্গ : পুরুষ	XFB1102284 ফটো উপলব্ধ	677 নাম : সুনিতা রায় স্বামীর নাম: বলরাম রায় বাড়ির নং : n0105 বয়স : 49 লিঙ্গ : মহিলা	GTM1912526 ফটো উপলব্ধ	678 নাম : বলরাম রায় অন্যান্য: রামচন্দ্র রায় বাড়ির নং : n0105 বয়স : 57 লিঙ্গ : পুরুষ	WB/01/003/486742 ফটো উপলব্ধ
679 নাম : ঋষভ রায় পিতার নাম: বিদু রায় বাড়ির নং : এন0105 বয়স : 24 লিঙ্গ : পুরুষ	XFB2284255 ফটো উপলব্ধ	680 নাম : জগবনধু রায় পিতার নাম: রামচন্দ্র রায় বাড়ির নং : n0105 বয়স : 41 লিঙ্গ : পুরুষ	GTM2146116 ফটো উপলব্ধ	681 নাম : মল্লিকা রায় অন্যান্য: মনোরঞ্জন রায় বাড়ির নং : n0106 বয়স : 52 লিঙ্গ : মহিলা	XFB2166767 ফটো উপলব্ধ
682 নাম : ঋতু মজুমদার স্বামীর নাম: বিজন রায় বাড়ির নং : N0001 বয়স : 29 লিঙ্গ : মহিলা	TIH1942101 ফটো উপলব্ধ	683 নাম : বিজন রায় পিতার নাম: কান্তি ভূষণ রায় বাড়ির নং : n0001 বয়স : 45 লিঙ্গ : পুরুষ	GTM1601871 ফটো উপলব্ধ	684 নাম : মৌমিতা রায় স্বামীর নাম: শরৎ কুমার রায় বাড়ির নং : n0247 বয়স : 42 লিঙ্গ : মহিলা	XFB1488907 ফটো উপলব্ধ
685 নাম : মনোরঞ্জন রায় অন্যান্য: প্রমোদভূষণ রায় বাড়ির নং : n0106 বয়স : 58 লিঙ্গ : পুরুষ	WB/01/003/486741 ফটো উপলব্ধ	686 নাম : বাস্টি রায় পিতার নাম: বলরাম রায় বাড়ির নং : এন0105 বয়স : 26 লিঙ্গ : মহিলা	XFB2082428 ফটো উপলব্ধ	687 নাম : শুভদীপ রায় পিতার নাম: শরৎ কুমার রায় বাড়ির নং : এন0251 বয়স : 24 লিঙ্গ : পুরুষ	XFB2284198 ফটো উপলব্ধ
688 নাম : সুজাতা রায় বর্মন স্বামীর নাম: ধীরেন্দ্র চন্দ্র রায় বাড়ির নং : N0074 বয়স : 36 লিঙ্গ : মহিলা	YSL1929991 ফটো উপলব্ধ	689 নাম : বিজু রায় পিতার নাম: কান্তি রায় বাড়ির নং : n0001 বয়স : 45 লিঙ্গ : পুরুষ	GTM1602606 ফটো উপলব্ধ	690 নাম : বেবী রায় স্বামীর নাম: কান্তিভূষণ রায় বাড়ির নং : n0001 বয়স : 60 লিঙ্গ : মহিলা	XFB1102292 ফটো উপলব্ধ

691 নাম : শেফালী রায় স্বামীর নাম: সুধাংশু রায় বাড়ির নং : n0075 বয়স : 42 লিঙ্গ : মহিলা	GTM2146959 ফটো উপলব্ধ	692 নাম : সুমনা অধিকারী রায় স্বামীর নাম: জগবনধু রায় বাড়ির নং : এন0105 বয়স : 30 লিঙ্গ : মহিলা	XFB2362168 ফটো উপলব্ধ	693 নাম : বীরেন্দ্র চন্দ্র রায় পিতার নাম: রামচন্দ্র রায় বাড়ির নং : n0074 বয়স : 44 লিঙ্গ : পুরুষ	GTM2145621 ফটো উপলব্ধ
694 নাম : কান্তি ভূষণ রায় পিতার নাম: ইন্দু ভূষণ রায় বাড়ির নং : n0001 বয়স : 65 লিঙ্গ : পুরুষ	XFB1102276 ফটো উপলব্ধ	695 নাম : অমলচন্দ্র রায় অন্যান্য: রামচন্দ্র রায় বাড়ির নং : n0105 বয়স : 53 লিঙ্গ : পুরুষ	WB/01/003/486538 ফটো উপলব্ধ	696 নাম : সুধাংশু রায় অন্যান্য: প্রমোদ রায় বাড়ির নং : n0106 বয়স : 54 লিঙ্গ : পুরুষ	WB/01/003/486664 ফটো উপলব্ধ
697 নাম : সুস্মিতা বর্মন পিতার নাম: সুনিল বর্মন বাড়ির নং : এন0 বয়স : 31 লিঙ্গ : মহিলা	XFB1711043 ফটো উপলব্ধ	698 নাম : বিজয় রায় পিতার নাম: সুধাংশু রায় বাড়ির নং : এন0106 বয়স : 23 লিঙ্গ : পুরুষ	XFB2563542 ফটো উপলব্ধ	699 নাম : বিপ্লব রায় পিতার নাম: সুধাংশু রায় বাড়ির নং : এন0106 বয়স : 21 লিঙ্গ : পুরুষ	XFB2562858 ফটো উপলব্ধ
700 নাম : অর্ধমিত্রা দত্ত পিতার নাম: শয়ন দত্ত বাড়ির নং : n0074 বয়স : 33 লিঙ্গ : মহিলা	XFB1488303 ফটো উপলব্ধ	701 নাম : পিংকি(বর্মন) রায় স্বামীর নাম: সূজন রায় বাড়ির নং : n0001 বয়স : 28 লিঙ্গ : মহিলা	XFB1988757 ফটো উপলব্ধ	702 নাম : রুপালি রায় স্বামীর নাম: বিজু রায় বাড়ির নং : n0001 বয়স : 32 লিঙ্গ : মহিলা	XFB1924273 ফটো উপলব্ধ
703 নাম : মামুনী খাতুন স্বামীর নাম: সফিকুল মিয়া বাড়ির নং : এন001 বয়স : 32 লিঙ্গ : মহিলা	XFB2504439 ফটো উপলব্ধ	704 নাম : আর্জুনা খাতুন পিতার নাম: বিশাদু মিয়া বাড়ির নং : এন001 বয়স : 29 লিঙ্গ : মহিলা	XFB2539120 ফটো উপলব্ধ	705 নাম : এলীনা বিবি পিতার নাম: এলাহি মিয়া বাড়ির নং : এন001 বয়স : 27 লিঙ্গ : মহিলা	XFB2504264 ফটো উপলব্ধ
706 নাম : শালিনা বেগম স্বামীর নাম: আয়ুব আলি বাড়ির নং : এন001 বয়স : 27 লিঙ্গ : মহিলা	XFB2504413 ফটো উপলব্ধ	707 নাম : স্বর্ণলতা পারভীন স্বামীর নাম: রাহুল মিয়া বাড়ির নং : এন001 বয়স : 27 লিঙ্গ : মহিলা	XFB2504421 ফটো উপলব্ধ	708 নাম : রিক্কি খাতুন পিতার নাম: বজলে মিয়া বাড়ির নং : এন001 বয়স : 23 লিঙ্গ : মহিলা	XFB2504256 ফটো উপলব্ধ
709 নাম : গোলুপী খাতুন স্বামীর নাম: আব্দুল মিয়া বাড়ির নং : এন001 বয়স : 22 লিঙ্গ : মহিলা	XFB2504280 ফটো উপলব্ধ	710 নাম : শাহেরিনা বেগম পিতার নাম: আবদুল হোসেন বাড়ির নং : এন001 বয়স : 22 লিঙ্গ : মহিলা	XFB2504447 ফটো উপলব্ধ	711 নাম : মোয়াজ, বীন উমর পিতার নাম: জহরুল মিয়া বাড়ির নং : এন001 বয়স : 21 লিঙ্গ : পুরুষ	XFB2551703 ফটো উপলব্ধ
712 নাম : জাসমিনা পারভীন পিতার নাম: জালাল উদ্দিন মিয়া বাড়ির নং : এন0001 বয়স : 21 লিঙ্গ : মহিলা	XFB2551331 ফটো উপলব্ধ	713 নাম : নমিতা রায় (বর্মন) স্বামীর নাম: অমল রায় বাড়ির নং : n0229 বয়স : 44 লিঙ্গ : মহিলা	GTM1503952 ফটো উপলব্ধ	714 নাম : কবিতা রায়(বর্মন) স্বামীর নাম: বিমল রায় বাড়ির নং : n0260 বয়স : 41 লিঙ্গ : মহিলা	LPC2619104 ফটো উপলব্ধ
715 নাম : মনুপ্রভ শর্মা পিতার নাম: মন্তোষ শর্মা বাড়ির নং : n0108 বয়স : 37 লিঙ্গ : পুরুষ	XFB1316199 ফটো উপলব্ধ	716 নাম : পম্পা শীল পিতার নাম: দিলীপ শীল বাড়ির নং : এন0059 বয়স : 30 লিঙ্গ : মহিলা	XFB1817741 ফটো উপলব্ধ	717 নাম : অর্চনা শীল শর্মা স্বামীর নাম: নিতীশ শীল শর্মা বাড়ির নং : n0059 বয়স : 54 লিঙ্গ : মহিলা	GTM1912534 ফটো উপলব্ধ
718 নাম : সঞ্জয় শর্মা পিতার নাম: সন্তোষ শর্মা বাড়ির নং : n0059 বয়স : 38 লিঙ্গ : পুরুষ	GTM2468288 ফটো উপলব্ধ	719 নাম : সন্তোষ শর্মা অন্যান্য: জীতেন্দ্র শর্মা বাড়ির নং : n0059 বয়স : 69 লিঙ্গ : পুরুষ	WB/01/003/486220 ফটো উপলব্ধ	720 নাম : শুক্লা শর্মা অন্যান্য: সন্তোষ শর্মা বাড়ির নং : n0059 বয়স : 62 লিঙ্গ : মহিলা	WB/01/003/486301 ফটো উপলব্ধ

721 নাম : মলয় শর্মা পিতার নাম: সন্তোষ শর্মা বাড়ির নং : পাচাগড় ফার্ম বয়স : 36 লিঙ্গ : পুরুষ	XFB1403690 ফটো উপলব্ধ	722 নাম : আজিজুল হোসেন পিতার নাম: আনোয়ার মিঞা বাড়ির নং : n0108 বয়স : 29 লিঙ্গ : পুরুষ	XFB1993476 ফটো উপলব্ধ	723 নাম : সুভদ্রা রয় স্বামীর নাম: বিক্রম দে বাড়ির নং : J L NO 119 বয়স : 37 লিঙ্গ : মহিলা	UGR0974865 ফটো উপলব্ধ
724 নাম : পুতিশ চন্দ্র শীল শর্মা পিতার নাম: নিতিশচন্দ্র শীলশর্মা বাড়ির নং : n0059 বয়স : 32 লিঙ্গ : পুরুষ	XFB1722867 ফটো উপলব্ধ	725 নাম : মৌমিতা শর্মা পিতার নাম: মন্তোশ শর্মা বাড়ির নং : n0108 বয়স : 35 লিঙ্গ : মহিলা	XFB2229698 ফটো উপলব্ধ	726 নাম : মন্তোষ শর্মা পিতার নাম: চিতেন্দ্রনাথ শর্মা বাড়ির নং : n0108 বয়স : 65 লিঙ্গ : পুরুষ	XFB2239994 ফটো উপলব্ধ
727 নাম : পূর্ণিমা সরকার শর্মা স্বামীর নাম: মন্তোষ শর্মা বাড়ির নং : n0108 বয়স : 62 লিঙ্গ : মহিলা	XFB2239978 ফটো উপলব্ধ	728 নাম : কুলচুম নাহার স্বামীর নাম: আজিজুল হোসেন বাড়ির নং : এন0108 বয়স : 22 লিঙ্গ : মহিলা	XFB2620003 ফটো উপলব্ধ	729 নাম : উত্তম শীল পিতার নাম: সুনীল শীল বাড়ির নং : n0090 বয়স : 49 লিঙ্গ : পুরুষ	GTM2244259 ফটো উপলব্ধ
730 নাম : শিষ্ট শীল পিতার নাম: যতীন্দ্র শীল বাড়ির নং : n0053 বয়স : 42 লিঙ্গ : পুরুষ	GTM2244457 ফটো উপলব্ধ	731 নাম : রতন শীল পিতার নাম: সুনীল শীল বাড়ির নং : n0090 বয়স : 42 লিঙ্গ : পুরুষ	GTM2468296 ফটো উপলব্ধ	732 নাম : মনিকা শীল স্বামীর নাম: নকুল শীল বাড়ির নং : n0053 বয়স : 38 লিঙ্গ : মহিলা	XFB1488857 ফটো উপলব্ধ
733 নাম : গৌতম শীল পিতার নাম: সুনীল শীল বাড়ির নং : n0090 বয়স : 39 লিঙ্গ : পুরুষ	XFB1316710 ফটো উপলব্ধ	734 নাম : শোভারানী শীল স্বামীর নাম: যতীন্দ্র শীল বাড়ির নং : n0053 বয়স : 60 লিঙ্গ : মহিলা	WB/01/003/486735 ফটো উপলব্ধ	735 নাম : দিলীপ শীলশর্মা পিতার নাম: গগন শীলশর্মা বাড়ির নং : n0055 বয়স : 44 লিঙ্গ : পুরুষ	GTM2244465 ফটো উপলব্ধ
736 নাম : যতীন্দ্র শীল পিতার নাম: নগেন্দ্র শীল বাড়ির নং : n0053 বয়স : 74 লিঙ্গ : পুরুষ	WB/01/003/486886 ফটো উপলব্ধ	737 নাম : মিনতী শীল স্বামীর নাম: রমেশ শীল বাড়ির নং : n0044 বয়স : 52 লিঙ্গ : মহিলা	XFB2672699 ফটো উপলব্ধ	738 নাম : রীমা শীল স্বামীর নাম: সঞ্জিত শীল বাড়ির নং : n0051 বয়স : 35 লিঙ্গ : মহিলা	XFB1403757 ফটো উপলব্ধ
739 নাম : আনন্দ শীলশর্মা পিতার নাম: নগেন্দ্র শীলশর্মা বাড়ির নং : n0051 বয়স : 39 লিঙ্গ : পুরুষ	XFB1316140 ফটো উপলব্ধ	740 নাম : সুনীল শীল পিতার নাম: সুরেশ শীল বাড়ির নং : n0090 বয়স : 81 লিঙ্গ : পুরুষ	XFB2501385 ফটো উপলব্ধ	741 নাম : পিন্টু শীল পিতার নাম: যতীন্দ্র শীল বাড়ির নং : n0053 বয়স : 33 লিঙ্গ : পুরুষ	XFB1488543 ফটো উপলব্ধ
742 নাম : নকুল শীল পিতার নাম: যতীন্দ্র শীল বাড়ির নং : n0053 বয়স : 47 লিঙ্গ : পুরুষ	GTM2244366 ফটো উপলব্ধ	743 নাম : ছায়ারানী শীল স্বামীর নাম: যতীন্দ্র শীল বাড়ির নং : n0053 বয়স : 57 লিঙ্গ : মহিলা	WB/01/003/486946 ফটো উপলব্ধ	744 নাম : চঞ্চলা শীল স্বামীর নাম: রতন শীল বাড়ির নং : n0090 বয়স : 35 লিঙ্গ : মহিলা	UHI1498658 ফটো উপলব্ধ
745 নাম : সঞ্জিৎ শীল পিতার নাম: অরুণ শীল বাড়ির নং : n0051 বয়স : 41 লিঙ্গ : পুরুষ	GTM2244424 ফটো উপলব্ধ	746 নাম : কাঞ্চন শীল পিতার নাম: কার্তিক শীল বাড়ির নং : n0043 বয়স : 49 লিঙ্গ : পুরুষ	WB/01/003/487031 ফটো উপলব্ধ	747 নাম : প্রতিমা শীল স্বামীর নাম: কাঞ্চন শীল বাড়ির নং : n0043 বয়স : 38 লিঙ্গ : মহিলা	XFB1488196 ফটো উপলব্ধ
748 নাম : চন্দনা শীল স্বামীর নাম: গৌতম শীল বাড়ির নং : n0257 বয়স : 39 লিঙ্গ : মহিলা	GTM2380491 ফটো উপলব্ধ	749 নাম : জ্যোৎস্না শীলশর্মা স্বামীর নাম: দিলীপ শীলশর্মা বাড়ির নং : n0055 বয়স : 33 লিঙ্গ : মহিলা	YSL1902988 ফটো উপলব্ধ	750 নাম : মানিক শীল পিতার নাম: গগন শীল বাড়ির নং : n0055 বয়স : 46 লিঙ্গ : পুরুষ	GTM2146223 ফটো উপলব্ধ

751 নাম : মমতা শীল স্বামীর নাম: নারায়ন শীল বাড়ির নং : n0055 বয়স : 52 লিঙ্গ : মহিলা	WB/01/003/486944	ফটো উপলব্ধ	752 নাম : শিল্পী শীল(বিশ্বাস) স্বামীর নাম: মানিক শীল বাড়ির নং : n0055 বয়স : 34 লিঙ্গ : মহিলা	XFB1488665	ফটো উপলব্ধ	753 নাম : সীমা শীল স্বামীর নাম: উত্তম শীল বাড়ির নং : n0245 বয়স : 39 লিঙ্গ : মহিলা	XFB1403963	ফটো উপলব্ধ
754 নাম : প্রশান্ত শীল পিতার নাম: যতীন্দ্র শীল বাড়ির নং : n0053 বয়স : 37 লিঙ্গ : পুরুষ	XFB1315936	ফটো উপলব্ধ	755 নাম : কল্পনা শীল স্বামীর নাম: গজেন্দ্র চন্দ্র শীল বাড়ির নং : n0055 বয়স : 43 লিঙ্গ : মহিলা	GTM2146975	ফটো উপলব্ধ	756 নাম : গজেন্দ্রচন্দ্র শীল পিতার নাম: গগন শীল বাড়ির নং : n0055 বয়স : 57 লিঙ্গ : পুরুষ	WB/01/003/486806	ফটো উপলব্ধ
757 নাম : কাজল শীল পিতার নাম: কার্তিক শীল বাড়ির নং : n0043 বয়স : 52 লিঙ্গ : পুরুষ	GTM1440288	ফটো উপলব্ধ	758 নাম : রমেশ শীল পিতার নাম: গোপাল শীল বাড়ির নং : n0044 বয়স : 72 লিঙ্গ : পুরুষ	WB/01/003/486691	ফটো উপলব্ধ	759 নাম : বুমা শীল শর্মা স্বামীর নাম: গণেশ শীল শর্মা বাড়ির নং : n0274 বয়স : 37 লিঙ্গ : মহিলা	XFB1316009	ফটো উপলব্ধ
760 নাম : সুমন শীল শর্মা পিতার নাম: হারাধন শীল শর্মা বাড়ির নং : n0062 বয়স : 33 লিঙ্গ : পুরুষ	XFB1488568	ফটো উপলব্ধ	761 নাম : চুমকি শীল শর্মা স্বামীর নাম: কার্তিক শীল শর্মা বাড়ির নং : n0050 বয়স : 36 লিঙ্গ : মহিলা	XFB1488261	ফটো উপলব্ধ	762 নাম : তাপস শীল শর্মা পিতার নাম: চন্দন শীল শর্মা বাড়ির নং : n0049 বয়স : 31 লিঙ্গ : পুরুষ	XFB1722875	ফটো উপলব্ধ
763 নাম : কার্তিক শীল শর্মা পিতার নাম: নগেন্দ্র চন্দ্র শীল শর্মা বাড়ির নং : n0272 বয়স : 47 লিঙ্গ : পুরুষ	GTM1440122	ফটো উপলব্ধ	764 নাম : সোমা শীল শর্মা পিতার নাম: চন্দন শীল শর্মা বাড়ির নং : এন0049 বয়স : 28 লিঙ্গ : মহিলা	XFB2082170	ফটো উপলব্ধ	765 নাম : সুমিত্রা দাস শীল শর্মা পিতার নাম: গোবিন্দ শীল শর্মা বাড়ির নং : n0093 বয়স : 40 লিঙ্গ : মহিলা	XFB1488279	ফটো উপলব্ধ
766 নাম : স্বপ্না রায় স্বামীর নাম: শ্যামা প্রসাদ রায় বাড়ির নং : এন0035 বয়স : 40 লিঙ্গ : মহিলা	YSL1982099	ফটো উপলব্ধ	767 নাম : পৌতম শীল শর্মা পিতার নাম: গজেন্দ্র চন্দ্র শীল বাড়ির নং : n00135 বয়স : 25 লিঙ্গ : পুরুষ	XFB2230878	ফটো উপলব্ধ	768 নাম : নিরঞ্জন শীল শর্মা পিতার নাম: নারায়ন শীল শর্মা বাড়ির নং : n0040 বয়স : 45 লিঙ্গ : পুরুষ	GTM1602481	ফটো উপলব্ধ
769 নাম : চন্দন শীল শর্মা পিতার নাম: উমেশ শীল শর্মা বাড়ির নং : n0049 বয়স : 70 লিঙ্গ : পুরুষ	XFB2459345	ফটো উপলব্ধ	770 নাম : প্রসেনজিৎ শীল শর্মা মায়ের নাম: অর্চনা শীল শর্মা বাড়ির নং : এন0 বয়স : 26 লিঙ্গ : পুরুষ	XFB2145605	ফটো উপলব্ধ	771 নাম : পম্পা শীল স্বামীর নাম: নিরঞ্জন শীল শর্মা বাড়ির নং : এন0040 বয়স : 34 লিঙ্গ : মহিলা	IKL1396258	ফটো উপলব্ধ
772 নাম : সুনতী শীল শর্মা দাস স্বামীর নাম: স্বমীর শীল শর্মা বাড়ির নং : এন0 বয়স : 26 লিঙ্গ : মহিলা	XFB2145571	ফটো উপলব্ধ	773 নাম : রানা শীল শর্মা পিতার নাম: রাখাল শীল শর্মা বাড়ির নং : নং0081 বয়স : 23 লিঙ্গ : পুরুষ	XFB2335511	ফটো উপলব্ধ	774 নাম : আখি শীল শর্মা পিতার নাম: দিলীপ শীল শর্মা বাড়ির নং : এন0063 বয়স : 23 লিঙ্গ : মহিলা	XFB2353480	ফটো উপলব্ধ
775 নাম : দেবব্রত শীল শর্মা পিতার নাম: দুলাল শীল শর্মা বাড়ির নং : নং026৬ বয়স : 23 লিঙ্গ : পুরুষ	XFB2335982	ফটো উপলব্ধ	776 নাম : সন্মুটি রায়হান পিতার নাম: আমজাদ হোসেন বাড়ির নং : N0138 বয়স : 26 লিঙ্গ : পুরুষ	XFB2222537	ফটো উপলব্ধ	777 নাম : সাহানা জ পারভীন পিতার নাম: আমজাদ হোসেন বাড়ির নং : এন0030 বয়স : 24 লিঙ্গ : মহিলা	XFB2284347	ফটো উপলব্ধ
778 নাম : কমল চন্দ্র শীল শর্মা পিতার নাম: নগেন্দ্র শীল শর্মা বাড়ির নং : n0268 বয়স : 37 লিঙ্গ : পুরুষ	XFB1316025	ফটো উপলব্ধ	779 নাম : আফসানা পারভীন পিতার নাম: আমজাদ হোসেন বাড়ির নং : এন0030 বয়স : 23 লিঙ্গ : মহিলা	XFB2417947	ফটো উপলব্ধ	780 নাম : প্রিয়ঙ্কা শীল শর্মা পিতার নাম: রাখাল শীল বাড়ির নং : n0041 বয়স : 29 লিঙ্গ : মহিলা	XFB1924299	ফটো উপলব্ধ

781 নাম : স্বরূপ শীল শর্মা পিতার নাম: সুবিনয় শীল শর্মা বাড়ির নং : নং 0108 বয়স : 24 লিঙ্গ : পুরুষ	XFB2300895 ফটো উপলব্ধ	782 নাম : মাধবী শীলশর্মা স্বামীর নাম: রতন শীলশর্মা বাড়ির নং : এন0027 বয়স : 28 লিঙ্গ : মহিলা	ZMJ1999390 ফটো উপলব্ধ	783 নাম : রবিন্দ্র চন্দ্র শীলশর্মা পিতার নাম: রমেশ শীলশর্মা বাড়ির নং : এন0000 বয়স : 72 লিঙ্গ : পুরুষ	GTM1005149 ফটো উপলব্ধ
784 নাম : পুষ্প কুমারী ঠাকুর শীলশর্মা স্বামীর নাম: উৎপল শীলশর্মা বাড়ির নং : এন0299 বয়স : 37 লিঙ্গ : মহিলা	SKW1308410 ফটো উপলব্ধ	785 নাম : গৌড় চন্দ্র বর্মণ পিতার নাম: পুলিন চন্দ্র বর্মণ বাড়ির নং : এন/এ বয়স : 60 লিঙ্গ : পুরুষ	XFB2595916 ফটো উপলব্ধ	786 নাম : কোকিলা বর্মণ স্বামীর নাম: গৌড় চন্দ্র বর্মণ বাড়ির নং : এন/এ বয়স : 52 লিঙ্গ : মহিলা	YSL2498525 ফটো উপলব্ধ
787 নাম : রতন শীলশর্মা পিতার নাম: নরেন্দ্র শীলশর্মা বাড়ির নং : n0027 বয়স : 40 লিঙ্গ : পুরুষ	GTM2244432 ফটো উপলব্ধ	788 নাম : তাপস বর্মণ পিতার নাম: গৌড় চন্দ্র বর্মণ বাড়ির নং : এন/এ বয়স : 33 লিঙ্গ : পুরুষ	YSL1692615 ফটো উপলব্ধ	789 নাম : তাপসি বর্মণ পিতার নাম: গৌর চন্দ্র বর্মণ বাড়ির নং : এন/এ বয়স : 29 লিঙ্গ : মহিলা	YSL2187193 ফটো উপলব্ধ
790 নাম : মালতী শীলশর্মা স্বামীর নাম: চন্দন শীলশর্মা বাড়ির নং : n0263 বয়স : 57 লিঙ্গ : মহিলা	WB/01/003/486736 ফটো উপলব্ধ	791 নাম : মালতী শীলশর্মা স্বামীর নাম: নরেশ শীলশর্মা বাড়ির নং : n0275 বয়স : 77 লিঙ্গ : মহিলা	WB/01/003/486731 ফটো উপলব্ধ	792 নাম : জেসমিন পারভীন পিতার নাম: অজগর আলি বাড়ির নং : n056 বয়স : 26 লিঙ্গ : মহিলা	UHI2435287 ফটো উপলব্ধ
793 নাম : মিতালী শীলশর্মা স্বামীর নাম: দিলীপ শীলশর্মা বাড়ির নং : n0063 বয়স : 50 লিঙ্গ : মহিলা	WB/01/003/486490 ফটো উপলব্ধ	794 নাম : দিলীপ শীলশর্মা পিতার নাম: ধীরেন শীলশর্মা বাড়ির নং : n0063 বয়স : 56 লিঙ্গ : পুরুষ	WB/01/003/486605 ফটো উপলব্ধ	795 নাম : কনিকা শীলশর্মা স্বামীর নাম: সুকুমার শীলশর্মা বাড়ির নং : n0030 বয়স : 54 লিঙ্গ : মহিলা	WB/01/003/486603 ফটো উপলব্ধ
796 নাম : উৎপল শীলশর্মা পিতার নাম: গোপাল শীলশর্মা বাড়ির নং : n0299 বয়স : 40 লিঙ্গ : পুরুষ	GTM2413680 ফটো উপলব্ধ	797 নাম : সুভন শীলশর্মা পিতার নাম: ব্রজেন্দ্র শীলশর্মা বাড়ির নং : n0280 বয়স : 30 লিঙ্গ : পুরুষ	XFB1827799 ফটো উপলব্ধ	798 নাম : অর্পিতা শীল শর্মা স্বামীর নাম: উজ্জল শীল শর্মা বাড়ির নং : এন0063 বয়স : 37 লিঙ্গ : মহিলা	UWL0408104 ফটো উপলব্ধ
799 নাম : অর্চনা শীলশর্মা স্বামীর নাম: নগেন্দ্র শীলশর্মা বাড়ির নং : n0270 বয়স : 57 লিঙ্গ : মহিলা	WB/01/003/486730 ফটো উপলব্ধ	800 নাম : প্রেমানন্দ শীলশর্মা পিতার নাম: নৃপেন্দ্র শীলশর্মা বাড়ির নং : n0267 বয়স : 35 লিঙ্গ : পুরুষ	XFB1316017 ফটো উপলব্ধ	801 নাম : ভবেশ চন্দ্র শীলশর্মা পিতার নাম: রমেশ শীলশর্মা বাড়ির নং : n0232 বয়স : 67 লিঙ্গ : পুরুষ	WB/01/003/486949 ফটো উপলব্ধ
802 নাম : কৃষ্ণা শীলশর্মা স্বামীর নাম: শ্যামল শীলশর্মা বাড়ির নং : n0271 বয়স : 29 লিঙ্গ : মহিলা	XFB1924331 ফটো উপলব্ধ	803 নাম : দুলাল শীলশর্মা পিতার নাম: গোপাল শীলশর্মা বাড়ির নং : n0265 বয়স : 52 লিঙ্গ : পুরুষ	WB/01/003/486010 ফটো উপলব্ধ	804 নাম : গনেশ শীলশর্মা স্বামীর নাম: মালতী শীলশর্মা বাড়ির নং : n0276 বয়স : 56 লিঙ্গ : পুরুষ	WB/01/003/487017 ফটো উপলব্ধ
805 নাম : শ্যামল শীলশর্মা পিতার নাম: নগেন্দ্র শীলশর্মা বাড়ির নং : n0271 বয়স : 40 লিঙ্গ : পুরুষ	GTM2244473 ফটো উপলব্ধ	806 নাম : আমজাদ হোসেন পিতার নাম: কালটা মিয়া বাড়ির নং : n0030 বয়স : 52 লিঙ্গ : পুরুষ	WB/01/003/486967 ফটো উপলব্ধ	807 নাম : সুশান্ত শীলশর্মা পিতার নাম: সুকুমার শীলশর্মা বাড়ির নং : n0030 বয়স : 35 লিঙ্গ : পুরুষ	XFB1316074 ফটো উপলব্ধ
808 নাম : আশারানী শীলশর্মা স্বামীর নাম: ধীরেন্দ্র শীলশর্মা বাড়ির নং : n0065 বয়স : 77 লিঙ্গ : মহিলা	WB/01/003/486842 ফটো উপলব্ধ	809 নাম : আনন্দ শীল শর্মা পিতার নাম: ধীরেন্দ্র শীল শর্মা বাড়ির নং : n0063 বয়স : 43 লিঙ্গ : পুরুষ	GTM2146322 ফটো উপলব্ধ	810 নাম : কম্পনা শীলশর্মা স্বামীর নাম: ব্রজেন্দ্র শীলশর্মা বাড়ির নং : n0056 বয়স : 62 লিঙ্গ : মহিলা	WB/01/003/486733 ফটো উপলব্ধ

811	WB/01/003/486473	ফটো উপলব্ধ	812	XFB2284388	ফটো উপলব্ধ	813	WB/01/003/486669	ফটো উপলব্ধ
নাম : বাসনারানী শীলশর্মা স্বামীর নাম: গোপাল শীলশর্মা বাড়ির নং : n0054 বয়স : 67 লিঙ্গ : মহিলা			নাম : সান্তনু শীলশর্মা মায়ের নাম: প্রতিমা শীলশর্মা বাড়ির নং : পাচাগড় বয়স : 25 লিঙ্গ : পুরুষ			নাম : প্রতিমা শীলশর্মা স্বামীর নাম: স্বদেশ শীলশর্মা বাড়ির নং : n0042 বয়স : 50 লিঙ্গ : মহিলা		
814	WB/01/003/486529	ফটো উপলব্ধ	815	XFB1492073	ফটো উপলব্ধ	816	WB/01/003/486022	ফটো উপলব্ধ
নাম : গোপালচন্দ্র শীলশর্মা পিতার নাম: দেবেন্দ্র শীলশর্মা বাড়ির নং : n0054 বয়স : 72 লিঙ্গ : পুরুষ			নাম : সমীর শীল শর্মা পিতার নাম: ভানু শীল শর্মা বাড়ির নং : n0036 বয়স : 46 লিঙ্গ : পুরুষ			নাম : জয়লক্ষ্মী শীলশর্মা স্বামীর নাম: ভানু শীলশর্মা বাড়ির নং : n0036 বয়স : 84 লিঙ্গ : মহিলা		
817	WB/01/003/486728	ফটো উপলব্ধ	818	XFB2625317	ফটো উপলব্ধ	819	XFB2082352	ফটো উপলব্ধ
নাম : শিবানী শীলশর্মা স্বামীর নাম: সুভাষ শীলশর্মা বাড়ির নং : n0097 বয়স : 55 লিঙ্গ : মহিলা			নাম : নৃপেন শিল শর্মা পিতার নাম: দেবেন্দ্র শিল শর্মা বাড়ির নং : n0269 বয়স : 69 লিঙ্গ : পুরুষ			নাম : সুজিৎ শীল শর্মা পিতার নাম: গোবিন্দ শীল শর্মা বাড়ির নং : এন0207 বয়স : 27 লিঙ্গ : পুরুষ		
820	WB/01/003/486912	ফটো উপলব্ধ	821	GTM2244440	ফটো উপলব্ধ	822	WB/01/003/486984	ফটো উপলব্ধ
নাম : উজ্জ্বল শীলশর্মা পিতার নাম: ধীরেন্দ্র শীলশর্মা বাড়ির নং : n0063 বয়স : 51 লিঙ্গ : পুরুষ			নাম : জীবন শীলশর্মা পিতার নাম: ব্রজেন্দ্র চন্দ্র শীলশর্মা বাড়ির নং : n0056 বয়স : 40 লিঙ্গ : পুরুষ			নাম : শীলা সরকার স্বামীর নাম: সুনীল সরকার বাড়ির নং : n0036 বয়স : 52 লিঙ্গ : মহিলা		
823	WB/01/003/486719	ফটো উপলব্ধ	824	WB/01/003/486187	ফটো উপলব্ধ	825	XFB1315969	ফটো উপলব্ধ
নাম : সুকুমার শীলশর্মা পিতার নাম: সুরেশ শীলশর্মা বাড়ির নং : n0030 বয়স : 62 লিঙ্গ : পুরুষ			নাম : রাখাল শীলশর্মা পিতার নাম: উমেশ শীলশর্মা বাড়ির নং : n0041 বয়স : 60 লিঙ্গ : পুরুষ			নাম : রুস্পা শীলশর্মা স্বামীর নাম: নিতাই শীলশর্মা বাড়ির নং : n0277 বয়স : 41 লিঙ্গ : মহিলা		
826	GTM2146298	ফটো উপলব্ধ	827	WB/01/003/486668	ফটো উপলব্ধ	828	XFB2668754	ফটো উপলব্ধ
নাম : রত্না শীল শর্মা স্বামীর নাম: সুবিনয় শীল শর্মা বাড়ির নং : নং0108 বয়স : 39 লিঙ্গ : মহিলা			নাম : মালতী শীলশর্মা স্বামীর নাম: সুধীর শীলশর্মা বাড়ির নং : n0048 বয়স : 79 লিঙ্গ : মহিলা			নাম : দীপালি শিল শর্মা স্বামীর নাম: জগদীশ শীলশর্মা বাড়ির নং : n0047 বয়স : 58 লিঙ্গ : মহিলা		
829	WB/01/003/486082	ফটো উপলব্ধ	830	XFB1612159	ফটো উপলব্ধ	831	GTM2146306	ফটো উপলব্ধ
নাম : সুভাষচন্দ্র শীলশর্মা পিতার নাম: সুরেন্দ্র শীলশর্মা বাড়ির নং : n0097 বয়স : 65 লিঙ্গ : পুরুষ			নাম : রাখী শীল শর্মা পিতার নাম: সুভাষ চন্দ্র শীল শর্মা বাড়ির নং : n0097 বয়স : 35 লিঙ্গ : মহিলা			নাম : মিনা শীলশর্মা স্বামীর নাম: বিজয় শীলশর্মা বাড়ির নং : n0052 বয়স : 46 লিঙ্গ : মহিলা		
832	WB/01/003/486674	ফটো উপলব্ধ	833	GTM2244408	ফটো উপলব্ধ	834	WB/01/003/486950	ফটো উপলব্ধ
নাম : ব্রজেন্দ্র শীলশর্মা পিতার নাম: নীরদ শীলশর্মা বাড়ির নং : n0280 বয়স : 67 লিঙ্গ : পুরুষ			নাম : গোবিন্দ শীলশর্মা পিতার নাম: গগন শীলশর্মা বাড়ির নং : n0207 বয়স : 43 লিঙ্গ : পুরুষ			নাম : বিজয় শীলশর্মা পিতার নাম: সুরেন্দ্র শীলশর্মা বাড়ির নং : n0052 বয়স : 56 লিঙ্গ : পুরুষ		
835	XFB1988872	ফটো উপলব্ধ	836	XFB1997501	ফটো উপলব্ধ	837	GTM1602416	ফটো উপলব্ধ
নাম : সৌরভ শীল শর্মা পিতার নাম: সুবিনয় শীলশর্মা বাড়ির নং : নং0108 বয়স : 28 লিঙ্গ : পুরুষ			নাম : রাসমনি শিল শর্মা পিতার নাম: সুভাষ চন্দ্র শিল শর্মা বাড়ির নং : n0097 বয়স : 29 লিঙ্গ : মহিলা			নাম : প্রতিমা শীল স্বামীর নাম: রাখাল শীল বাড়ির নং : n0041 বয়স : 49 লিঙ্গ : মহিলা		
838	XFB1488329	ফটো উপলব্ধ	839	XFB2363786	ফটো উপলব্ধ	840	WB/01/003/486965	ফটো উপলব্ধ
নাম : ঝুলন শীলশর্মা কেদারবংশী স্বামীর নাম: বিজয় কেদার বংশী বাড়ির নং : n0054 বয়স : 34 লিঙ্গ : মহিলা			নাম : নারায়ণ সরকার পিতার নাম: রবীন্দ্র সরকার বাড়ির নং : n0226 বয়স : 63 লিঙ্গ : পুরুষ			নাম : রতন সরকার পিতার নাম: কৃষ্ণকুমার সরকার বাড়ির নং : n0032 বয়স : 60 লিঙ্গ : পুরুষ		

841 নাম : বাপী সরকার পিতার নাম: বেনু সরকার বাড়ির নং : n0032 বয়স : 52 লিঙ্গ : পুরুষ	WB/01/003/486819	ফটো উপলব্ধ	842 নাম : পূর্ণিমা সরকার স্বামীর নাম: বাপি সরকার বাড়ির নং : n0031 বয়স : 35 লিঙ্গ : মহিলা	XFB1723089	ফটো উপলব্ধ	843 নাম : নিশা সরকার স্বামীর নাম: অনিল সরকার বাড়ির নং : পচাগড় বয়স : 60 লিঙ্গ : মহিলা	XFB2171262	ফটো উপলব্ধ
844 নাম : বীনা সরকার স্বামীর নাম: রবীন্দ্র নাথ সরকার বাড়ির নং : n0296 বয়স : 53 লিঙ্গ : মহিলা	TSX1129899	ফটো উপলব্ধ	845 নাম : অসীত সরকার মায়ের নাম: নীশা সরকার বাড়ির নং : পচাগড় বয়স : 36 লিঙ্গ : পুরুষ	XFB1316207	ফটো উপলব্ধ	846 নাম : রবীন্দ্র নাথ সরকার পিতার নাম: রাজকুমার সরকার বাড়ির নং : n0295 বয়স : 64 লিঙ্গ : পুরুষ	TSX1129873	ফটো উপলব্ধ
847 নাম : রাজীব কুমার সরকার পিতার নাম: রবীন্দ্র নাথ সরকার বাড়ির নং : n0297 বয়স : 40 লিঙ্গ : পুরুষ	LZL2598423	ফটো উপলব্ধ	848 নাম : বাপ্পা সরকার পিতার নাম: বেনু সরকার বাড়ির নং : n0032 বয়স : 43 লিঙ্গ : পুরুষ	GTM1913318	ফটো উপলব্ধ	849 নাম : আশা সরকার স্বামীর নাম: সজল সরকার বাড়ির নং : n0031 বয়স : 37 লিঙ্গ : মহিলা	XFB1104256	ফটো উপলব্ধ
850 নাম : অজয় সরকার পিতার নাম: অমল সরকার বাড়ির নং : n0031 বয়স : 55 লিঙ্গ : পুরুষ	WB/01/003/486359	ফটো উপলব্ধ	851 নাম : নুপুর সরকার(পাল) স্বামীর নাম: সঞ্জয় সরকার বাড়ির নং : n0029 বয়স : 39 লিঙ্গ : মহিলা	GTM2468536	ফটো উপলব্ধ	852 নাম : টুম্পা সরকার স্বামীর নাম: শ্যামল সরকার বাড়ির নং : n0031 বয়স : 38 লিঙ্গ : মহিলা	XFB1315910	ফটো উপলব্ধ
853 নাম : পিন্টু সরকার পিতার নাম: ভুবন সরকার বাড়ির নং : n0028 বয়স : 46 লিঙ্গ : পুরুষ	GTM1913326	ফটো উপলব্ধ	854 নাম : গীতা সরকার স্বামীর নাম: নিখিল সরকার বাড়ির নং : n0208 বয়স : 46 লিঙ্গ : মহিলা	GTM1962307	ফটো উপলব্ধ	855 নাম : সুভাশিষ সাহা মায়ের নাম: রেখা সাহা বাড়ির নং : n0208 বয়স : 37 লিঙ্গ : পুরুষ	XFB1315779	ফটো উপলব্ধ
856 নাম : রাজিব সরকার পিতার নাম: দীপক সরকার বাড়ির নং : n0028 বয়স : 41 লিঙ্গ : পুরুষ	GTM2468460	ফটো উপলব্ধ	857 নাম : চুমকী সরকার (দে) স্বামীর নাম: অজয় সরকার বাড়ির নং : n0031 বয়স : 42 লিঙ্গ : মহিলা	GTM2244556	ফটো উপলব্ধ	858 নাম : বিশ্বজিৎ সরকার পিতার নাম: সাধন সরকার বাড়ির নং : n0112 বয়স : 36 লিঙ্গ : পুরুষ	XFB1316223	ফটো উপলব্ধ
859 নাম : সাধন সরকার পিতার নাম: ধীরেন্দ্র সরকার বাড়ির নং : n0112 বয়স : 62 লিঙ্গ : পুরুষ	WB/01/003/486693	ফটো উপলব্ধ	860 নাম : পিয়ালী সরকার পিতার নাম: নারায়ণ সরকার বাড়ির নং : এন0226 বয়স : 26 লিঙ্গ : মহিলা	XFB2082329	ফটো উপলব্ধ	861 নাম : সজল সরকার পিতার নাম: অমল সরকার বাড়ির নং : n0031 বয়স : 52 লিঙ্গ : পুরুষ	WB/01/003/486818	ফটো উপলব্ধ
862 নাম : দীপক সরকার পিতার নাম: ধীরেন্দ্র সরকার বাড়ির নং : n0028 বয়স : 74 লিঙ্গ : পুরুষ	WB/01/003/486920	ফটো উপলব্ধ	863 নাম : মিন্টু সরকার পিতার নাম: ভুবন সরকার বাড়ির নং : n0028 বয়স : 53 লিঙ্গ : পুরুষ	WB/01/003/486863	ফটো উপলব্ধ	864 নাম : পূর্বালী সরকার স্বামীর নাম: রতন সরকার বাড়ির নং : n0234 বয়স : 41 লিঙ্গ : মহিলা	XFB1163344	ফটো উপলব্ধ
865 নাম : রেখা সরকার স্বামীর নাম: বেনু সরকার বাড়ির নং : n0032 বয়স : 69 লিঙ্গ : মহিলা	WB/01/003/486787	ফটো উপলব্ধ	866 নাম : নিখিল সরকার পিতার নাম: সুখরঞ্জন সরকার বাড়ির নং : n0208 বয়স : 52 লিঙ্গ : পুরুষ	WB/01/003/486835	ফটো উপলব্ধ	867 নাম : সৌরভ সরকার পিতার নাম: নারায়ণ সরকার বাড়ির নং : n0226 বয়স : 27 লিঙ্গ : পুরুষ	XFB2000271	ফটো উপলব্ধ
868 নাম : পিয়ালী সরকার (ঘোষ) স্বামীর নাম: মিন্টু সরকার বাড়ির নং : n0028 বয়স : 39 লিঙ্গ : মহিলা	GTM2468486	ফটো উপলব্ধ	869 নাম : সন্ধ্যারানী সরকার স্বামীর নাম: ভুবন সরকার বাড়ির নং : n0028 বয়স : 67 লিঙ্গ : মহিলা	GTM1441914	ফটো উপলব্ধ	870 নাম : শ্যামল সরকার পিতার নাম: অমল সরকার বাড়ির নং : n0031 বয়স : 51 লিঙ্গ : পুরুষ	WB/01/003/486573	ফটো উপলব্ধ

871	XFB2284297	ফটো উপলব্ধ	872	XFB2030682	ফটো উপলব্ধ	873	XFB1669894	ফটো উপলব্ধ
নাম : রিয়া সরকার পিতার নাম: রতন সরকার বাড়ির নং : পচাগড় বয়স : 24 লিঙ্গ : মহিলা			নাম : সম্পা বর্মন পিতার নাম: ক্ষীতিশ প্রসাদ বর্মন বাড়ির নং : বাইশগুড়ি বয়স : 27 লিঙ্গ : মহিলা			নাম : আশুতোষ সরকার পিতার নাম: কোকারাম সরকার বাড়ির নং : বাইশগুড়ি বয়স : 52 লিঙ্গ : পুরুষ		
874	XFB2304640	ফটো উপলব্ধ	875	XFB2162378	ফটো উপলব্ধ	876	XFB2284123	ফটো উপলব্ধ
নাম : নন্দিতা সরকার পিতার নাম: নিখিল সরকার বাড়ির নং : এন0208 বয়স : 24 লিঙ্গ : মহিলা			নাম : বাসনা সরকার স্বামীর নাম: অমল সরকার বাড়ির নং : n0031 বয়স : 77 লিঙ্গ : মহিলা			নাম : রিনা সরকার পিতার নাম: ভুবনা সরকার বাড়ির নং : 125 বয়স : 55 লিঙ্গ : মহিলা		
877	XFB1488980	ফটো উপলব্ধ	878	XFB2284370	ফটো উপলব্ধ	879	XFB1988823	ফটো উপলব্ধ
নাম : শরৎ কুমার রায় পিতার নাম: নিরোদ রায় বাড়ির নং : 03 বয়স : 50 লিঙ্গ : পুরুষ			নাম : অরিন্দম সরকার পিতার নাম: অজয় সরকার বাড়ির নং : এন0031 বয়স : 24 লিঙ্গ : পুরুষ			নাম : মর্জিনা বিবি স্বামীর নাম: রব্বানি মিঞা বাড়ির নং : n0029 বয়স : 32 লিঙ্গ : মহিলা		
880	XFB2179844	ফটো উপলব্ধ	881	GTM2468528	ফটো উপলব্ধ	882	XFB2431658	ফটো উপলব্ধ
নাম : দিপিকা সরকার স্বামীর নাম: অসিত সরকার বাড়ির নং : N0039 বয়স : 25 লিঙ্গ : মহিলা			নাম : পারমিতা সরকার স্বামীর নাম: নিশারানী সরকার বাড়ির নং : এন ০০৩৯ বয়স : 37 লিঙ্গ : মহিলা			নাম : লিপি সরকার স্বামীর নাম: রতন সরকার বাড়ির নং : n0032 বয়স : 54 লিঙ্গ : মহিলা		
883	XFB1233469	ফটো উপলব্ধ	884	XFB2450419	ফটো উপলব্ধ	885	WB/01/003/486600	ফটো উপলব্ধ
নাম : রুপালী সরকার স্বামীর নাম: পিন্টু সরকার বাড়ির নং : 125 বয়স : 35 লিঙ্গ : মহিলা			নাম : মৌসুমি সরকার পিতার নাম: আশুতোষ সরকার বাড়ির নং : বাইশগুড়ি বয়স : 22 লিঙ্গ : মহিলা			নাম : মিনা সরকার (ঘোষ) স্বামীর নাম: শিবুরঞ্জন ঘোষ বাড়ির নং : n0252 বয়স : 68 লিঙ্গ : মহিলা		
886	XFB1344803	ফটো উপলব্ধ	887	GTM0094367	ফটো উপলব্ধ	888	XFB1488725	ফটো উপলব্ধ
নাম : তাপসী সরকার (শীলশর্মা) স্বামীর নাম: আনন্দ শীলশর্মা বাড়ির নং : n0284 বয়স : 37 লিঙ্গ : মহিলা			নাম : চম্পা সরকার (শীলশর্মা) স্বামীর নাম: দুলাল শীলশর্মা বাড়ির নং : n0264 বয়স : 56 লিঙ্গ : মহিলা			নাম : সোমা সরকার(দত্ত) স্বামীর নাম: নিমল সরকার বাড়ির নং : n0246 বয়স : 41 লিঙ্গ : মহিলা		
889	XFB1163492	ফটো উপলব্ধ	890	GTM2244200	ফটো উপলব্ধ	891	GTM2244192	ফটো উপলব্ধ
নাম : রেজিয়া মল্লিক স্বামীর নাম: জাহাঙ্গীর আলম বাড়ির নং : n0077 বয়স : 42 লিঙ্গ : মহিলা			নাম : বিমল রায় পিতার নাম: রামচন্দ্র রায় বাড়ির নং : n0078 বয়স : 44 লিঙ্গ : পুরুষ			নাম : ভগবতী রায় দে স্বামীর নাম: সুবোধ চন্দ্র রায় বাড়ির নং : n0078 বয়স : 48 লিঙ্গ : মহিলা		
892	GTM2244341	ফটো উপলব্ধ	893	XFB1827609	ফটো উপলব্ধ	894	GTM2244648	ফটো উপলব্ধ
নাম : অঞ্জলী শীল স্বামীর নাম: চিত্তরঞ্জন শীল বাড়ির নং : n0078 বয়স : 49 লিঙ্গ : মহিলা			নাম : সুমন সাহা পিতার নাম: সুরঞ্জন সাহা বাড়ির নং : n0069 বয়স : 30 লিঙ্গ : পুরুষ			নাম : ববিতা সাহা পিতার নাম: গনেশ চন্দ্র সাহা বাড়ির নং : n0083 বয়স : 46 লিঙ্গ : মহিলা		
895	XFB1399625	ফটো উপলব্ধ	896	XFB1403948	ফটো উপলব্ধ	897	WB/01/003/552524	ফটো উপলব্ধ
নাম : কনিকা সাহা স্বামীর নাম: স্বপন কুমার সাহা বাড়ির নং : n0329 বয়স : 48 লিঙ্গ : মহিলা			নাম : সুনিতা চন্দ বিশ্বাস স্বামীর নাম: সুজিত বিশ্বাস বাড়ির নং : n0083 বয়স : 44 লিঙ্গ : মহিলা			নাম : স্বপন কুমার সাহা পিতার নাম: জগদীশ চন্দ্র সাহা বাড়ির নং : n0330 বয়স : 60 লিঙ্গ : পুরুষ		
898	XFB2284321	ফটো উপলব্ধ	899	XFB2230274	ফটো উপলব্ধ	900	GTM2244317	ফটো উপলব্ধ
নাম : সঞ্জিতা সাহা পিতার নাম: বাবন সাহা বাড়ির নং : এন0073 বয়স : 24 লিঙ্গ : মহিলা			নাম : রিনি সুরেশ্বর সাহা স্বামীর নাম: পীযুষ সাহা বাড়ির নং : বাইশ গুড়ী বয়স : 26 লিঙ্গ : মহিলা			নাম : নয়নমনি শীল স্বামীর নাম: কাজল শীল বাড়ির নং : n0078 বয়স : 43 লিঙ্গ : মহিলা		

901 নাম : পিযুষ সাহা পিতার নাম: সুশীল সাহা বাড়ির নং : n0078 বয়স : 49 লিঙ্গ : পুরুষ	GTM2244580 ফটো উপলব্ধ	902 নাম : অর্চনাবালা সাহা স্বামীর নাম: সুরঞ্জন সাহা বাড়ির নং : n0069 বয়স : 54 লিঙ্গ : মহিলা	WB/01/003/486659 ফটো উপলব্ধ	903 নাম : সরস্বতী সাহা স্বামীর নাম: মনো সাহা বাড়ির নং : n0073 বয়স : 68 লিঙ্গ : মহিলা	GTM2146645 ফটো উপলব্ধ
904 নাম : সঞ্জিব সাহা পিতার নাম: সুশীল সাহা বাড়ির নং : n0080 বয়স : 37 লিঙ্গ : পুরুষ	XFB1315720 ফটো উপলব্ধ	905 নাম : রাকেশ শীল পিতার নাম: চিত্তরঞ্জন শীল বাড়ির নং : n0078 বয়স : 29 লিঙ্গ : পুরুষ	XFB1924240 ফটো উপলব্ধ	906 নাম : বাবন সাহা পিতার নাম: মনো সাহা বাড়ির নং : n0073 বয়স : 52 লিঙ্গ : পুরুষ	GTM2146652 ফটো উপলব্ধ
907 নাম : সুরঞ্জন সাহা পিতার নাম: মতিলাল সাহা বাড়ির নং : n0069 বয়স : 67 লিঙ্গ : পুরুষ	WB/01/003/486576 ফটো উপলব্ধ	908 নাম : কম্পনা সাহা স্বামীর নাম: প্রদীপ সাহা বাড়ির নং : n0100 বয়স : 34 লিঙ্গ : মহিলা	XFB1924067 ফটো উপলব্ধ	909 নাম : সমীরন সাহা পিতার নাম: সুশীল সাহা বাড়ির নং : n0080 বয়স : 36 লিঙ্গ : পুরুষ	XFB1315712 ফটো উপলব্ধ
910 নাম : অপরাজিতা সাহা পিতার নাম: দিলীপ চন্দ্র সাহা বাড়ির নং : n0288 বয়স : 31 লিঙ্গ : মহিলা	XFB1827583 ফটো উপলব্ধ	911 নাম : দিপীকা (সাহা)দাস স্বামীর নাম: সমীরন সাহা বাড়ির নং : n0080 বয়স : 31 লিঙ্গ : মহিলা	XFB1722941 ফটো উপলব্ধ	912 নাম : প্রদীপ সাহা পিতার নাম: সুরঞ্জন সাহা বাড়ির নং : n0100 বয়স : 36 লিঙ্গ : পুরুষ	XFB1316819 ফটো উপলব্ধ
913 নাম : শাহনাজ পারভিন বিবি পিতার নাম: সেরাজুল হক বাড়ির নং : 245 বয়স : 32 লিঙ্গ : মহিলা	XFB2362804 ফটো উপলব্ধ	914 নাম : নবিয়ার হোসেন পিতার নাম: নজরুল হক বাড়ির নং : n0135 বয়স : 37 লিঙ্গ : পুরুষ	XFB1105568 ফটো উপলব্ধ	915 নাম : নুরতারা বেগম স্বামীর নাম: মোজাম্মেল হক বাড়ির নং : n0084 বয়স : 37 লিঙ্গ : মহিলা	XFB1723030 ফটো উপলব্ধ
916 নাম : এনামুল হক পিতার নাম: উসমান মিয়া বাড়ির নং : n0064 বয়স : 43 লিঙ্গ : পুরুষ	GTM2244705 ফটো উপলব্ধ	917 নাম : নজরুল হক পিতার নাম: কাশেমআলী হক বাড়ির নং : n0135 বয়স : 69 লিঙ্গ : পুরুষ	WB/01/003/486849 ফটো উপলব্ধ	918 নাম : নাজমা পারভীন স্বামীর নাম: বাবু হোসেন বাড়ির নং : n0293 বয়স : 44 লিঙ্গ : মহিলা	GTM1776038 ফটো উপলব্ধ
919 নাম : আন্নিয়া বিবি অন্যান্য: নজরুল হক বাড়ির নং : n0135 বয়স : 59 লিঙ্গ : মহিলা	XFB2310316 ফটো উপলব্ধ	920 নাম : মানেকুল ইসলাম পিতার নাম: সিরাজুল হক বাড়ির নং : 245 বয়স : 28 লিঙ্গ : পুরুষ	XFB2362812 ফটো উপলব্ধ	921 নাম : রেহেনা বিবি স্বামীর নাম: প্রহ্লাদ হক বাড়ির নং : n0136 বয়স : 39 লিঙ্গ : মহিলা	XFB1488709 ফটো উপলব্ধ
922 নাম : হামিদা বিবি স্বামীর নাম: মোঃ রাকিব মিয়া বাড়ির নং : n0135 বয়স : 38 লিঙ্গ : মহিলা	XFB1612068 ফটো উপলব্ধ	923 নাম : রাকিব মিয়া পিতার নাম: নজরুল হক বাড়ির নং : n0135 বয়স : 42 লিঙ্গ : পুরুষ	GTM2146660 ফটো উপলব্ধ	924 নাম : রানু খাতুন স্বামীর নাম: রুবানা হোসেন বাড়ির নং : n0135 বয়স : 37 লিঙ্গ : মহিলা	XFB2000891 ফটো উপলব্ধ
925 নাম : বাবু হোসেন পিতার নাম: জহিরুদ্দিন মিয়া বাড়ির নং : n0293 বয়স : 45 লিঙ্গ : পুরুষ	GTM1441534 ফটো উপলব্ধ	926 নাম : রুবানা হোসেন পিতার নাম: নজরুল হক বাড়ির নং : n0135 বয়স : 42 লিঙ্গ : পুরুষ	GTM2413771 ফটো উপলব্ধ	927 নাম : মোজাম্মেল হক পিতার নাম: খলিল উদ্দিন মিয়া বাড়ির নং : n0084 বয়স : 40 লিঙ্গ : পুরুষ	GTM2244713 ফটো উপলব্ধ
928 নাম : পারভিনা খাতুন পিতার নাম: খাইরুল হক বাড়ির নং : N0177 বয়স : 26 লিঙ্গ : মহিলা	XFB2180628 ফটো উপলব্ধ	929 নাম : সামসুল হক পিতার নাম: কাশেম আলী মিয়া বাড়ির নং : n0168 বয়স : 63 লিঙ্গ : পুরুষ	XFB2184281 ফটো উপলব্ধ	930 নাম : মজিদুল ইসলাম পিতার নাম: সেরাজুল হক বাড়ির নং : 245 বয়স : 23 লিঙ্গ : পুরুষ	XFB2362796 ফটো উপলব্ধ

931 নাম : এছানুল হক পিতার নাম : আফজল মিঞা বাড়ির নং : n0176 বয়স : পুরুষ	XFB1488584 ফটো উপলব্ধ	932 নাম : মৌসুমী পারভিন পিতার নাম : মকসেদুল হক বাড়ির নং : এন0165 বয়স : 24 লিঙ্গ : মহিলা	XFB2352201 ফটো উপলব্ধ	933 নাম : সেরাজুল হক পিতার নাম : বহিরুদ্দিন মিঞা বাড়ির নং : n0293 বয়স : 56 লিঙ্গ : পুরুষ	XFB1316546 ফটো উপলব্ধ
934 নাম : বাবলু হক পিতার নাম : কাশেম আলী মিঞা বাড়ির নং : n0164 বয়স : 59 লিঙ্গ : পুরুষ	XFB2235935 ফটো উপলব্ধ	935 নাম : মমিনা বিবি স্বামীর নাম : সামসুল হক বাড়ির নং : n0168 বয়স : 62 লিঙ্গ : মহিলা	XFB2173904 ফটো উপলব্ধ	936 নাম : রোশনারা (খাতুন) বিবি স্বামীর নাম : মকসেদুল হক বাড়ির নং : n0165 বয়স : 42 লিঙ্গ : মহিলা	XFB1403872 ফটো উপলব্ধ
937 নাম : মমতাজ বিবি স্বামীর নাম : খাইরুল হক বাড়ির নং : n0177 বয়স : 51 লিঙ্গ : মহিলা	XFB2184000 ফটো উপলব্ধ	938 নাম : খাইরুল হক পিতার নাম : আফজাল হোসেন বাড়ির নং : n0177 বয়স : 58 লিঙ্গ : পুরুষ	XFB2200418 ফটো উপলব্ধ	939 নাম : উম্মে চালেমা পিতার নাম : খাইরুল হক বাড়ির নং : বাইশগুড়ি বয়স : 24 লিঙ্গ : মহিলা	XFB2604460 ফটো উপলব্ধ
940 নাম : মকসেদুল হক পিতার নাম : আব্দুল গফুর মিয়া বাড়ির নং : n0165 বয়স : 49 লিঙ্গ : পুরুষ	XFB2200103 ফটো উপলব্ধ	941 নাম : রমিচা খাতুন স্বামীর নাম : গোলাম মোস্তাফা কামাল বাড়ির নং : n0168 বয়স : 37 লিঙ্গ : মহিলা	XFB1488782 ফটো উপলব্ধ	942 নাম : মাছুমা বেগম স্বামীর নাম : রাহুল হক বাড়ির নং : n0164 বয়স : 30 লিঙ্গ : মহিলা	XFB1988831 ফটো উপলব্ধ
943 নাম : রেনুকা বিবি অন্যান্য : বাবলু বাড়ির নং : n0164 বয়স : 54 লিঙ্গ : মহিলা	WB/01/003/486877 ফটো উপলব্ধ	944 নাম : গোলাম মোস্তাফা কামাল পিতার নাম : সামসুল হক বাড়ির নং : n0168 বয়স : 36 লিঙ্গ : পুরুষ	GTM2468395 ফটো উপলব্ধ	945 নাম : রাহুল হক পিতার নাম : বাবলু হক বাড়ির নং : n0311 বয়স : 33 লিঙ্গ : পুরুষ	XFB1488493 ফটো উপলব্ধ
946 নাম : সিরাজুল হোসেন পিতার নাম : আফজাল হোসেন বাড়ির নং : n0185 বয়স : 67 লিঙ্গ : পুরুষ	XFB2590610 ফটো উপলব্ধ	947 নাম : মঃগো আনোয়ার হোসেন পিতার নাম : মঃগো আবু হোসেন বাড়ির নং : n0156 বয়স : 43 লিঙ্গ : পুরুষ	GTM2146686 ফটো উপলব্ধ	948 নাম : নিলিমা খাতুন স্বামীর নাম : আনোয়ার হোসেন বাড়ির নং : নং156 বয়স : 28 লিঙ্গ : মহিলা	XFB2297588 ফটো উপলব্ধ
949 নাম : মুক্তা খাতুন স্বামীর নাম : মোশারফ হোসেন বাড়ির নং : n0123 বয়স : 34 লিঙ্গ : মহিলা	XFB1827807 ফটো উপলব্ধ	950 নাম : গোলাম মোস্তাফা হোসেন পিতার নাম : মকবুল হোসেন বাড়ির নং : n0123 বয়স : 39 লিঙ্গ : পুরুষ	GTM2345965 ফটো উপলব্ধ	951 নাম : আবু হোসেন পিতার নাম : ইদির মামুদ বাড়ির নং : n0156 বয়স : 65 লিঙ্গ : পুরুষ	XFB2432193 ফটো উপলব্ধ
952 নাম : মজিয়া বিবি অন্যান্য : সিরাজুল হোসেন বাড়ির নং : n0185 বয়স : 55 লিঙ্গ : মহিলা	XFB2590651 ফটো উপলব্ধ	953 নাম : আলমগীর হোসেন পিতার নাম : আবু হোসেন বাড়ির নং : n0156 বয়স : 29 লিঙ্গ : পুরুষ	XFB1924059 ফটো উপলব্ধ	954 নাম : অলিমুল হোসেন পিতার নাম : আবু হোসেন বাড়ির নং : এন0156 বয়স : 27 লিঙ্গ : পুরুষ	XFB2082519 ফটো উপলব্ধ
955 নাম : মুনমুন বেগম স্বামীর নাম : রাহাবুল আলম বাড়ির নং : এন0185 বয়স : 29 লিঙ্গ : মহিলা	XFB2082147 ফটো উপলব্ধ	956 নাম : আলমগীর হোসেন পিতার নাম : মকবুল হোসেন বাড়ির নং : n0123 বয়স : 35 লিঙ্গ : পুরুষ	XFB1403856 ফটো উপলব্ধ	957 নাম : খালেদা বিবি স্বামীর নাম : আশরাফুল আলম বাড়ির নং : n0185 বয়স : 34 লিঙ্গ : মহিলা	XFB1924083 ফটো উপলব্ধ
958 নাম : জোবেদা বিবি অন্যান্য : আবু বাড়ির নং : n0156 বয়স : 60 লিঙ্গ : মহিলা	WB/01/003/486698 ফটো উপলব্ধ	959 নাম : মোশারফ হোসেন পিতার নাম : মকবুল হোসেন বাড়ির নং : n0123 বয়স : 39 লিঙ্গ : পুরুষ	GTM2244739 ফটো উপলব্ধ	960 নাম : রাহাবুল আলম পিতার নাম : সেরাজুল হোসেন বাড়ির নং : n0185 বয়স : 33 লিঙ্গ : পুরুষ	XFB1612225 ফটো উপলব্ধ

961 নাম : আশরফুল আলম পিতার নাম: সিরাজুল হোসেন বাড়ির নং : n0185 বয়স : 37 লিঙ্গ : পুরুষ	XFB1316843 ফটো উপলব্ধ	962 নাম : লিপি খাতুন স্বামীর নাম: গোলাম মোস্তোফা হোসেন বাড়ির নং : n0123 বয়স : 29 লিঙ্গ : মহিলা	XFB1924349 ফটো উপলব্ধ	963 নাম : জাহানারা বেগম পিতার নাম: আবু হোসেন বাড়ির নং : n0156 বয়স : 38 লিঙ্গ : মহিলা	XFB1105493 ফটো উপলব্ধ
964 নাম : ইমাম হোসেন পিতার নাম: সইবার মিঞা বাড়ির নং : n0310 বয়স : 71 লিঙ্গ : পুরুষ	WB/01/002/240103 ফটো উপলব্ধ	965 নাম : আমির হোসেন পিতার নাম: আবু হোসেন বাড়ির নং : n0156 বয়স : 34 লিঙ্গ : পুরুষ	XFB1403922 ফটো উপলব্ধ	966 নাম : প্রশান্ত শীলশর্মা পিতার নাম: সুকুমারহ শীলশর্মা বাড়ির নং : n0160 বয়স : 32 লিঙ্গ : পুরুষ	XFB1722859 ফটো উপলব্ধ
967 নাম : মাস্পী বেগম স্বামীর নাম: আমির হোসেন বাড়ির নং : এন0156 বয়স : 23 লিঙ্গ : মহিলা	XFB2377729 ফটো উপলব্ধ	968 নাম : সাহেদ হোসেন পিতার নাম: বেলাল হোসেন বাড়ির নং : n0160 বয়স : 30 লিঙ্গ : পুরুষ	XFB1988898 ফটো উপলব্ধ	969 নাম : বেলাল হোসেন পিতার নাম: আব্দুল গফুর মিঞা বাড়ির নং : n0160 বয়স : 58 লিঙ্গ : পুরুষ	XFB2200061 ফটো উপলব্ধ
970 নাম : শুভদীপ শীল পিতার নাম: কাজল শীল বাড়ির নং : n0156 বয়স : 26 লিঙ্গ : পুরুষ	XFB2230803 ফটো উপলব্ধ	971 নাম : সাহেরা বিবি অন্যান্য: বেলাল হোসেন বাড়ির নং : n0160 বয়স : 49 লিঙ্গ : মহিলা	XFB2200046 ফটো উপলব্ধ	972 নাম : মোকব্বুল হোসেন পিতার নাম: আজগার আলী মিঞা বাড়ির নং : n0123 বয়স : 72 লিঙ্গ : পুরুষ	XFB2200392 ফটো উপলব্ধ
973 নাম : মোমিন হোসেন পিতার নাম: আবু হোসেন বাড়ির নং : এন0156 বয়স : 25 লিঙ্গ : পুরুষ	XFB2284248 ফটো উপলব্ধ	974 নাম : রিংকি বর্মন পিতার নাম: তুলা বর্মন বাড়ির নং : এন0 বয়স : 31 লিঙ্গ : মহিলা	XFB2034775 ফটো উপলব্ধ	975 নাম : শয়ন দত্ত পিতার নাম: যতীন্দ্র দত্ত বাড়ির নং : এন0001 বয়স : 59 লিঙ্গ : পুরুষ	UHI2563302 ফটো উপলব্ধ
976 নাম : মেরিনা পারভীন স্বামীর নাম: রাহাবুল মিয়া বাড়ির নং : বাইশগুড়ি বয়স : 28 লিঙ্গ : মহিলা	TSX2235984 ফটো উপলব্ধ	977 নাম : সবিতা মালাকার পিতার নাম: নির্মল মালাকার বাড়ির নং : বাইশগুড়ি বয়স : 28 লিঙ্গ : মহিলা	GJP1152016 ফটো উপলব্ধ	978 নাম : কুদ্দুস আলী পিতার নাম: সফিকুল মিঞা বাড়ির নং : এন0140 বয়স : 23 লিঙ্গ : পুরুষ	XFB2629509 ফটো উপলব্ধ
979 নাম : আরবিন্দ খাতুন স্বামীর নাম: সাহেব হোসেন বাড়ির নং : বাইশগুড়ি বয়স : 23 লিঙ্গ : মহিলা	XFB2644417 ফটো উপলব্ধ	980 নাম : অঙ্কিতা দাস পিতার নাম: নিতীশ চন্দ্র দাস বাড়ির নং : বাইশগুড়ি বয়স : 20 লিঙ্গ : মহিলা	XFB2651453 ফটো উপলব্ধ	981 নাম : নাল্প শীল শর্মা পিতার নাম: গনেশ শীল শর্মা বাড়ির নং : পচাগড় বয়স : 20 লিঙ্গ : পুরুষ	XFB2651479 ফটো উপলব্ধ
982 নাম : রেশমী খাতুন স্বামীর নাম: সাহেদ হোসেন বাড়ির নং : বাইশগুড়ি বয়স : 23 লিঙ্গ : মহিলা	XFB2647311 ফটো উপলব্ধ	983 নাম : সরিপা খাতুন স্বামীর নাম: সাহিদুল হোসেন বাড়ির নং : বাইশগুড়ি বয়স : 20 লিঙ্গ : মহিলা	XFB2648004 ফটো উপলব্ধ	984 নাম : সন্ন্যাস পাল পিতার নাম: মাখন পাল বাড়ির নং : পচাগড় বয়স : 20 লিঙ্গ : পুরুষ	XFB2655082 ফটো উপলব্ধ
985 নাম : আইরিমা খাতুন স্বামীর নাম: আয়ুব হোসেন বাড়ির নং : বাইশগুড়ি বয়স : 20 লিঙ্গ : মহিলা	XFB2658268 ফটো উপলব্ধ	986 নাম : রাখী পারভীন পিতার নাম: রাব্বি মিঞা বাড়ির নং : এন0135 বয়স : 20 লিঙ্গ : মহিলা	XFB2659019 ফটো উপলব্ধ	987 নাম : ইরফান হোসেন পিতার নাম: মজিবুল হক বাড়ির নং : বাইশগুড়ি বয়স : 21 লিঙ্গ : পুরুষ	XFB2666956 ফটো উপলব্ধ
988 নাম : রিয়াজ আলী পিতার নাম: হায়দার আলী বাড়ির নং : বাইশগুড়ি বয়স : 25 লিঙ্গ : পুরুষ	XFB2666980 ফটো উপলব্ধ	989 নাম : রাসেল আহমেদ পিতার নাম: মকসেদুল হক বাড়ির নং : সি/ও-মকসেদুল হক বয়স : 20 লিঙ্গ : পুরুষ	XFB2667921 ফটো উপলব্ধ	990 নাম : পূজা পাল পিতার নাম: বেনীমাধব পাল বাড়ির নং : এন0013 বয়স : 27 লিঙ্গ : মহিলা	YSL2455491 ফটো উপলব্ধ



991	XFB2675460	ফটো উপলব্ধ
নাম : মেহেবুব আলম পিতার নাম: হাসান মিয়া বাড়ির নং : বাইশগুড়ি বয়স : 20 লিঙ্গ : পুরুষ		

992	XFB2677441	ফটো উপলব্ধ
নাম : ফারুক হক পিতার নাম: নবীউল করিম বাড়ির নং : n0307 বয়স : 20 লিঙ্গ : পুরুষ		

993	LPC2654358	ফটো উপলব্ধ
নাম : অভিজিৎ কুমার সিংহ পিতার নাম: দিলীপ কুমার সিংহ বাড়ির নং : বাইশগুড়ি বয়স : 37 লিঙ্গ : পুরুষ		

994	XFB2681740	ফটো উপলব্ধ
নাম : আকলিমা পারভিন পিতার নাম: একামুল হক বাড়ির নং : বাইশগুড়ি বয়স : 21 লিঙ্গ : মহিলা		

995	ZMJ2611309	ফটো উপলব্ধ
নাম : চয়নিকা অধিকারী পিতার নাম: প্রমথ অধিকারী বাড়ির নং : পচাগড় বয়স : 23 লিঙ্গ : মহিলা		





996	1	XFB2683571
নাম : প্রিয়াঙ্কা শিল শর্মা স্বামীর নাম: সুমন শিল শর্মা বাড়ির নং : 05 বয়স : 23 লিঙ্গ : মহিলা		ফটো উপলব্ধ

997	1	XFB2687010
নাম : লিজা আলম পিতার নাম: জাহাঙ্গীর আলম বাড়ির নং : বাইশগুড়ি বয়স : 18 লিঙ্গ : মহিলা		ফটো উপলব্ধ

998	1	XFB2687721
নাম : অনুষ্কা বর্মন পিতার নাম: অমল বর্মন বাড়ির নং : এন0301 বয়স : 18 লিঙ্গ : মহিলা		ফটো উপলব্ধ

নির্বাচক সংখ্যার সারসংক্ষেপ :

A) নির্বাচকের সংখ্যা :

	নির্বাচক তালিকার প্রকৃতি	নির্বাচক তালিকার পরিচিতি :	নির্বাচকের সংখ্যা :				
			পুরুষ	মহিলা	তৃতীয় লিঙ্গ	মোট	
I	মূল তালিকা	মূল তালিকা	বিশেষ নিবিড় সংশোধন ২০২৬ এর চূড়ান্ত ভোটার তালিকার সহিত 06-04-2026 তারিখ অবধি সংশোধিত নির্বাচক তালিকা	499	496	0	995
II	1- সংযোজন তালিকা	সংযোজনী 1	বিশেষ সংক্ষিপ্ত সংশোধন 2026	0	0	0	0
		সংযোজনী 2	ধারাবাহিক সংশোধন 2026	0	3	0	3
			মোট	0	3	0	3
III	2- বিয়োজন তালিকা	সংযোজনী 1	বিশেষ সংক্ষিপ্ত সংশোধন 2026	0	0	0	0
		সংযোজনী 2	ধারাবাহিক সংশোধন 2026	0	0	0	0
			মোট	0	0	0	0
IV	'লিঙ্গ ক্ষেত্রের' পরিবর্তনের কারণে পার্থক্য			0	0	0	0
V	বিচারপ্রক্রিয়ার অধীনস্থ			0	0	0	0
VI	বিচার বিভাগীয় আধিকারিক কর্তৃক বিচারপূর্বক নিষ্পত্তির পর বিয়োজিত			44	43	0	87
নির্বাচকের মোট সংখ্যা (I+II-III+IV-V-VI)				455	456	0	911

B) ক্রটি সংশোধনের সংখ্যা :

নির্বাচক তালিকার প্রকৃতি	নির্বাচক তালিকার পরিচিতি :	ক্রটি সংশোধনের সংখ্যা :
সংযোজনী 1	বিশেষ সংক্ষিপ্ত সংশোধন 2026	0
সংযোজনী 2	ধারাবাহিক সংশোধন 2026	0
	মোট	0

নির্বাচক নিবন্ধন আধিকারিকের স্বাক্ষর

E-মৃত, S-স্থানান্তরিত, R-একাধিকবার অন্তর্ভুক্ত, M-নিখোঁজ, Q-যোগ্য নহে