



নির্বাচক তালিকা 2026 S25 পশ্চিমবঙ্গ

বিধানসভা নির্বাচনক্ষেত্রের নং, নাম ও সংরক্ষণের স্থিতি : 203 - তমলুক (সাধারণ)		অংশ নং : 237																			
বিধানসভা নির্বাচনক্ষেত্রটি যে লোকসভা নির্বাচনক্ষেত্রের / ক্ষেত্রসমূহের অন্তর্ভুক্ত তার নং, নাম ও সংরক্ষণ স্থিতি : 30 - তমলুক (সাধারণ)																					
1. সংশোধনের পূর্ণ বিবরণ																					
সংশোধনের বৎসর :	2026	নির্বাচক তালিকার পরিচিতি : বিশেষ নিবিড় সংশোধন ২০২৬ এর চূড়ান্ত ভোটার তালিকার সহিত 06-04-2026 তারিখ অবধি সংশোধিত নির্বাচক তালিকা																			
ভিত্তি তারিখ :	01-01-2026																				
সংশোধনের প্রকৃতি :	ধারাবাহিক সংশোধন 2026																				
প্রকাশনার তারিখ :	06-04-2026																				
2. অংশ ও নির্বাচনী এলাকার পূর্ণ বিবরণ :																					
অংশের ভাগ নং ও নাম :																					
1-আবাসবাড়ী		<table border="1" style="width: 100%; border-collapse: collapse;"> <tr> <td>প্রধান শহর/গ্রাম</td> <td>: তমলুক</td> </tr> <tr> <td>ওয়ার্ড</td> <td>: 001</td> </tr> <tr> <td>থানা</td> <td>: তমলুক</td> </tr> <tr> <td>গ্রাম পঞ্চগয়েত</td> <td>:</td> </tr> <tr> <td>ব্লক</td> <td>:</td> </tr> <tr> <td>মহকুমা</td> <td>: তমলুক</td> </tr> <tr> <td>জেলা</td> <td>: পূর্ব মেদিনীপুর</td> </tr> <tr> <td>পিন</td> <td>: 721636</td> </tr> </table>				প্রধান শহর/গ্রাম	: তমলুক	ওয়ার্ড	: 001	থানা	: তমলুক	গ্রাম পঞ্চগয়েত	:	ব্লক	:	মহকুমা	: তমলুক	জেলা	: পূর্ব মেদিনীপুর	পিন	: 721636
প্রধান শহর/গ্রাম	: তমলুক																				
ওয়ার্ড	: 001																				
থানা	: তমলুক																				
গ্রাম পঞ্চগয়েত	:																				
ব্লক	:																				
মহকুমা	: তমলুক																				
জেলা	: পূর্ব মেদিনীপুর																				
পিন	: 721636																				
3. ভোট গ্রহন কেন্দ্রের পূর্ণ বিবরণ :																					
ভোট গ্রহন কেন্দ্রের নং, নাম :		ভোট গ্রহন কেন্দ্রের শ্রেণী :		শহরাঞ্চল																	
237 - আবাসবাড়ীচর প্রাথমিক বিদ্যালয়		এই অংশে সহায়ক ভোটগ্রহন কেন্দ্রের সংখ্যা		0																	
ভোট গ্রহন কেন্দ্রের ঠিকানা :		:																			
আবাসবাড়ীচর প্রাথমিক বিদ্যালয়, রুম-২, আবাস বাড়ী																					
4. নির্বাচকের সংখ্যা :																					
প্রথম ক্রমিক নং	শেষ ক্রমিক নং	মোট সংখ্যা																			
		পুরুষ	মহিলা	তৃতীয় লিঙ্গ	মোট																
1	467	214	253	0	467																

নির্বাচক নিবন্ধন আধিকারিকের স্বাক্ষর

Nazri Naksha

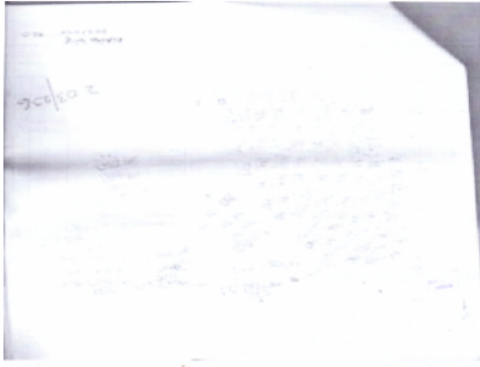

Google Map View

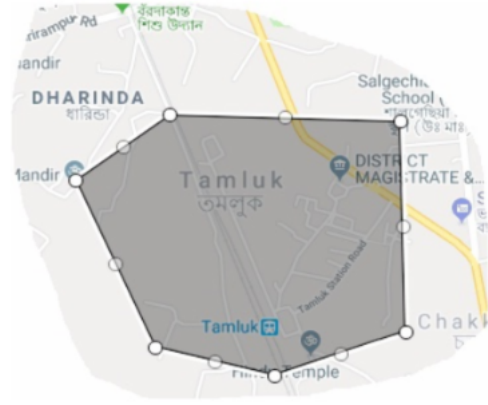

Polling Station Building Front View



Polling Station Front View



Cad View

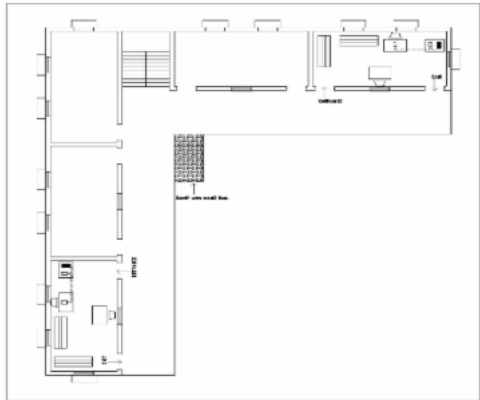

Key MAP View

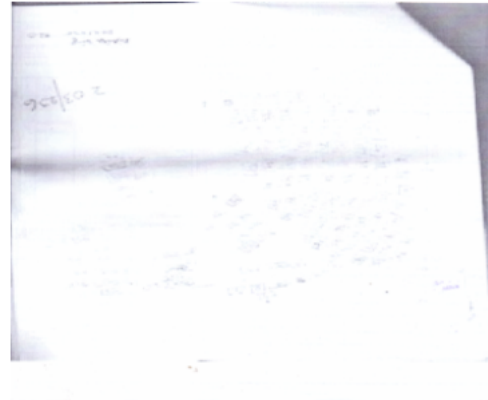



1 নাম : শ্রাবন্তী জানা স্বামীর নাম: বাসুদেব জানা বাড়ির নং : n0182 বয়স : 40 লিঙ্গ : মহিলা	XZA1754126 ফটো উপলব্ধ	2 নাম : বাসুদেব জানা পিতার নাম: নিশিকান্ত জানা বাড়ির নং : 0345 বয়স : 40 লিঙ্গ : পুরুষ	XZA2446615 ফটো উপলব্ধ	3 নাম : শর্মিষ্ঠা আদক (দাস) স্বামীর নাম: সুদীপ্ত কুমার দাস বাড়ির নং : 627 বয়স : 50 লিঙ্গ : মহিলা	XZA1340678 ফটো উপলব্ধ
4 নাম : মৌসুমী আদক (পাল) স্বামীর নাম: চন্দন পাল বাড়ির নং : n0130 বয়স : 44 লিঙ্গ : মহিলা	MMF1630136 ফটো উপলব্ধ	5 নাম : মালতী কর স্বামীর নাম: শ্যামাপদ কর বাড়ির নং : n0099 বয়স : 59 লিঙ্গ : মহিলা	XZA2394567 ফটো উপলব্ধ	6 নাম : অপর্ণা কর স্বামীর নাম: সুব্রত কর বাড়ির নং : এন0001 বয়স : 25 লিঙ্গ : মহিলা	XZA2394500 ফটো উপলব্ধ
7 নাম : শ্যামাপদ কর পিতার নাম: সুরেন্দ্রনাথ কর বাড়ির নং : n0098 বয়স : 71 লিঙ্গ : পুরুষ	XZA2394575 ফটো উপলব্ধ	8 নাম : অনুপম কর পিতার নাম: অজয় চন্দ্র কর বাড়ির নং : n0168 বয়স : 43 লিঙ্গ : পুরুষ	MMF2610186 ফটো উপলব্ধ	9 নাম : সুব্রত কর পিতার নাম: শ্যামা পদ কর বাড়ির নং : n0089 বয়স : 37 লিঙ্গ : পুরুষ	XZA0958553 ফটো উপলব্ধ
10 নাম : রণজিৎ করণ পিতার নাম: জগদীশ চন্দ্র করণ বাড়ির নং : n0222 বয়স : 51 লিঙ্গ : পুরুষ	WB/16/125/330567 ফটো উপলব্ধ	11 নাম : দেবসিঁতা প্রধান পিতার নাম: পিনাকী রঞ্জন প্রধান বাড়ির নং : n0026 বয়স : 30 লিঙ্গ : মহিলা	XZA1923200 ফটো উপলব্ধ	12 নাম : বিশ্বনাথ করশর্মা পিতার নাম: অক্ষয় করশর্মা বাড়ির নং : n0026 বয়স : 71 লিঙ্গ : পুরুষ	MMF2804086 ফটো উপলব্ধ
13 নাম : ইতা করশর্মা স্বামীর নাম: বিশ্বনাথ করশর্মা বাড়ির নং : n0026 বয়স : 65 লিঙ্গ : মহিলা	WB/30/202/381072 ফটো উপলব্ধ	14 নাম : নকুল চন্দ্র পাল মায়ের নাম: রানুবালা পাল বাড়ির নং : এন0001 বয়স : 45 লিঙ্গ : পুরুষ	XZA2429900 ফটো উপলব্ধ	15 নাম : মৌসুমী করশর্মা পিতার নাম: বিশ্বনাথ করশর্মা বাড়ির নং : n0026 বয়স : 42 লিঙ্গ : মহিলা	MMF2744431 ফটো উপলব্ধ
16 নাম : সোমা পাল স্বামীর নাম: নকুল চন্দ্র পাল বাড়ির নং : এন0002 বয়স : 37 লিঙ্গ : মহিলা	XZA1204841 ফটো উপলব্ধ	17 নাম : পূর্ণেশ্বর কোদাল পিতার নাম: কুশধ্বজ কোদাল বাড়ির নং : n0066 বয়স : 74 লিঙ্গ : পুরুষ	WB/30/201/558044 ফটো উপলব্ধ	18 নাম : পার্থসারথী কোদাল পিতার নাম: পূর্ণেশ্বর কোদাল বাড়ির নং : n0067 বয়স : 38 লিঙ্গ : পুরুষ	MMF2941144 ফটো উপলব্ধ
19 নাম : পৌতম কুমার জানা পিতার নাম: বিমলেন্দু জানা বাড়ির নং : n0067 বয়স : 64 লিঙ্গ : পুরুষ	XZA1841766 ফটো উপলব্ধ	20 নাম : রেনুকা কোদাল স্বামীর নাম: পূর্ণেশ্বর কোদাল বাড়ির নং : n0067 বয়স : 72 লিঙ্গ : মহিলা	WB/30/201/558267 ফটো উপলব্ধ	21 নাম : স্বপ্না জানা স্বামীর নাম: পৌতম কুমার জানা বাড়ির নং : n0067 বয়স : 56 লিঙ্গ : মহিলা	CGF2289254 ফটো উপলব্ধ
22 নাম : সায়ন জানা মায়ের নাম: স্বপ্না জানা বাড়ির নং : এন0067 বয়স : 26 লিঙ্গ : পুরুষ	XZA2081917 ফটো উপলব্ধ	23 নাম : শুভম কুমার জানা মায়ের নাম: স্বপ্না জানা বাড়ির নং : আবাসবাড়ী চর বয়স : 30 লিঙ্গ : পুরুষ	XZA1841782 ফটো উপলব্ধ	24 নাম : দীপতনু গুচ্ছাইত পিতার নাম: দীপক রঞ্জন গুচ্ছাইত বাড়ির নং : N0082 বয়স : 25 লিঙ্গ : পুরুষ	XZA2334696 ফটো উপলব্ধ
25 নাম : তনুশ্রী গুচ্ছাইৎ স্বামীর নাম: দীপক রঞ্জন গুচ্ছাইৎ বাড়ির নং : n0080 বয়স : 53 লিঙ্গ : মহিলা	MMF2867877 ফটো উপলব্ধ	26 নাম : দীপক রঞ্জন গুচ্ছাইৎ পিতার নাম: নবীন চন্দ্র গুচ্ছাইৎ বাড়ির নং : n0082 বয়স : 57 লিঙ্গ : পুরুষ	MMF2868727 ফটো উপলব্ধ	27 নাম : নীহারবালা ঘোড়াই স্বামীর নাম: সুধীর ঘোড়াই বাড়ির নং : n0127 বয়স : 87 লিঙ্গ : মহিলা	WB/30/202/384214 ফটো উপলব্ধ
28 নাম : দীপক ঘোড়াই পিতার নাম: বাদল ঘোড়াই বাড়ির নং : n0137 বয়স : 52 লিঙ্গ : পুরুষ	MMF1436237 ফটো উপলব্ধ	29 নাম : রীতা ঘোড়াই স্বামীর নাম: দীপক ঘোড়াই বাড়ির নং : n0132 বয়স : 46 লিঙ্গ : মহিলা	MMF1437565 ফটো উপলব্ধ	30 নাম : সন্ধ্যা ঘোড়াই স্বামীর নাম: দুলাল ঘোড়াই বাড়ির নং : এন003 বয়স : 73 লিঙ্গ : মহিলা	XZA2127231 ফটো উপলব্ধ



31	XZA2060564	নাম : শুভজিৎ চ্যাটার্জী পিতার নাম: রাজেশ চ্যাটার্জী বাড়ির নং : এন0031 বয়স : 28 লিঙ্গ : পুরুষ	ফটো উপলব্ধ	32	GQG2423853	নাম : অমিত কুমার পাখিরা পিতার নাম: নকুল চন্দ্র পাখিরা বাড়ির নং : n0086 বয়স : 41 লিঙ্গ : পুরুষ	ফটো উপলব্ধ	33	XZA2105211	নাম : সায়ন্তিকা জানা পিতার নাম: অশোক কুমার জানা বাড়ির নং : এন0150 বয়স : 27 লিঙ্গ : মহিলা	ফটো উপলব্ধ
34	HBV1390723	নাম : জয়শ্রী জানা স্বামীর নাম: অশোক কুমার জানা বাড়ির নং : এন0150 বয়স : 52 লিঙ্গ : মহিলা	ফটো উপলব্ধ	35	XZA2688901	নাম : অশোক কুমার জানা পিতার নাম: গঙ্গাধর জানা বাড়ির নং : n0150 বয়স : 57 লিঙ্গ : পুরুষ	ফটো উপলব্ধ	36	MMF2941219	নাম : শিউলী জানা স্বামীর নাম: ধীরেন্দ্রনাথ জানা বাড়ির নং : n0086 বয়স : 48 লিঙ্গ : মহিলা	ফটো উপলব্ধ
37	MMF2941201	নাম : ধীরেন্দ্রনাথ জানা পিতার নাম: গৌরহর জানা বাড়ির নং : n0085 বয়স : 56 লিঙ্গ : পুরুষ	ফটো উপলব্ধ	38	BZW2439198	নাম : নীলিমা ভৌমিক স্বামীর নাম: সুশান্ত ভৌমিক বাড়ির নং : বৃথ নং-237,আবাসবাড়ী বয়স : 41 লিঙ্গ : মহিলা	ফটো উপলব্ধ	39	XZA2334100	নাম : নিস্বা জানা পিতার নাম: ধীরেন্দ্র নাথ জানা বাড়ির নং : N0085 বয়স : 25 লিঙ্গ : মহিলা	ফটো উপলব্ধ
40	XZA2642577	নাম : ঋষিতা মাল্লা পিতার নাম: তুষার কান্তি মাল্লা বাড়ির নং : এন0085 বয়স : 25 লিঙ্গ : মহিলা	ফটো উপলব্ধ	41	XZA2642585	নাম : মধুমিতা মাল্লা পিতার নাম: তুষার কান্তি মাল্লা বাড়ির নং : এন0085 বয়স : 21 লিঙ্গ : মহিলা	ফটো উপলব্ধ	42	XZA1340660	নাম : লক্ষীকান্ত থান্দার পিতার নাম: বিজয় থান্দার বাড়ির নং : n0108 বয়স : 42 লিঙ্গ : পুরুষ	ফটো উপলব্ধ
43	WB/30/202/024123	নাম : নির্মালা থান্দার স্বামীর নাম: বিজয় থান্দার বাড়ির নং : n0124 বয়স : 83 লিঙ্গ : মহিলা	ফটো উপলব্ধ	44	XZA1340538	নাম : সুজাতা থান্দার স্বামীর নাম: লক্ষীকান্ত থান্দার বাড়ির নং : n0121 বয়স : 38 লিঙ্গ : মহিলা	ফটো উপলব্ধ	45	XZA1923366	নাম : দীপংকর দলপতি পিতার নাম: সুভাষ দলপতি বাড়ির নং : n0178 বয়স : 46 লিঙ্গ : পুরুষ	ফটো উপলব্ধ
46	XZA1923382	নাম : অনিক দাস পিতার নাম: অশোক দাস বাড়ির নং : n0021 বয়স : 29 লিঙ্গ : পুরুষ	ফটো উপলব্ধ	47	XZA1996461	নাম : টুঙ্গা মাল্লা দাস স্বামীর নাম: সুরজিৎ দাস বাড়ির নং : n0190 বয়স : 30 লিঙ্গ : মহিলা	ফটো উপলব্ধ	48	XZA2083236	নাম : সোনালী পড়িয়া স্বামীর নাম: দেবশীষ পড়িয়া বাড়ির নং : এন0046 বয়স : 29 লিঙ্গ : মহিলা	ফটো উপলব্ধ
49	XZA2082220	নাম : সুরজিৎ দাস পিতার নাম: হরিপদ দাস বাড়ির নং : এন0190 বয়স : 43 লিঙ্গ : পুরুষ	ফটো উপলব্ধ	50	XZA1756733	নাম : সোমনাথ দাস পিতার নাম: মানবেন্দ্র দাস বাড়ির নং : n0038 বয়স : 32 লিঙ্গ : পুরুষ	ফটো উপলব্ধ	51	XZA2554210	নাম : সুসমা সিংহ দাস স্বামীর নাম: কৌশিক দাস বাড়ির নং : এন000 বয়স : 23 লিঙ্গ : মহিলা	ফটো উপলব্ধ
52	XZA2530707	নাম : ইন্দ্রনীল দাস পিতার নাম: রাজেন্দ্রনাথ দাস বাড়ির নং : এন000 বয়স : 54 লিঙ্গ : পুরুষ	ফটো উপলব্ধ	53	MMF2940377	নাম : অঞ্জলি দাস স্বামীর নাম: বাপী দাস বাড়ির নং : n0204 বয়স : 48 লিঙ্গ : মহিলা	ফটো উপলব্ধ	54	XZA2530723	নাম : ছবি দাস পিতার নাম: রাজেন্দ্র নাথ দাস বাড়ির নং : n0008 বয়স : 68 লিঙ্গ : মহিলা	ফটো উপলব্ধ
55	XZA1923309	নাম : পিয়া মণ্ডল দাস স্বামীর নাম: শান্তনু দাস বাড়ির নং : n0011 বয়স : 36 লিঙ্গ : মহিলা	ফটো উপলব্ধ	56	XZA1655752	নাম : সৌমেন দাস পিতার নাম: যুগল কিশোর দাস বাড়ির নং : n0157 বয়স : 34 লিঙ্গ : পুরুষ	ফটো উপলব্ধ	57	XZA1841774	নাম : যুগল কিশোর দাস পিতার নাম: রজনীকান্ত দাস বাড়ির নং : n0157 বয়স : 60 লিঙ্গ : পুরুষ	ফটো উপলব্ধ
58	XZA1841824	নাম : উষারানী দাস স্বামীর নাম: যুগল কিশোর দাস বাড়ির নং : n0157 বয়স : 46 লিঙ্গ : মহিলা	ফটো উপলব্ধ	59	XZA2060499	নাম : সুমিত্রা দাস স্বামীর নাম: অমিত দাস বাড়ির নং : n0208 বয়স : 35 লিঙ্গ : মহিলা	ফটো উপলব্ধ	60	XZA2060507	নাম : সমিত দাস মায়ের নাম: খুকু দাস বাড়ির নং : n0209 বয়স : 29 লিঙ্গ : পুরুষ	ফটো উপলব্ধ



61	MMF2611408	নাম : সুদীপ্তা রানী দাস স্বামীর নাম: নিত্যানন্দ রানা বাড়ির নং : n0185 বয়স : 42 লিঙ্গ : মহিলা	ফটো উপলব্ধ	62	XZA1651173	নাম : সুরজ দাস পিতার নাম: সাধন দাস বাড়ির নং : n0202 বয়স : 32 লিঙ্গ : পুরুষ	ফটো উপলব্ধ	63	XZA1996495	নাম : তাপসী দাস স্বামীর নাম: মলয় দাস বাড়ির নং : n0193 বয়স : 28 লিঙ্গ : মহিলা	ফটো উপলব্ধ
64	MMF2802338	নাম : মিত্র দাস স্বামীর নাম: গৌর দাস বাড়ির নং : n0197 বয়স : 55 লিঙ্গ : মহিলা	ফটো উপলব্ধ	65	XZA2618064	নাম : ইশিকা দাস পিতার নাম: ইন্দ্রনীল দাস বাড়ির নং : nং01 বয়স : 22 লিঙ্গ : মহিলা	ফটো উপলব্ধ	66	XZA2629467	নাম : অরিনা দাস পিতার নাম: সুদীপ্ত কুমার দাস বাড়ির নং : এন0001 বয়স : 22 লিঙ্গ : মহিলা	ফটো উপলব্ধ
67	MMF2809861	নাম : শিউলী দাস স্বামীর নাম: রণজিৎ করণ বাড়ির নং : n0206 বয়স : 48 লিঙ্গ : মহিলা	ফটো উপলব্ধ	68	XZA2394518	নাম : অরিন্দ্র দাস পিতার নাম: অর্নব দাস বাড়ির নং : এন0021 বয়স : 25 লিঙ্গ : পুরুষ	ফটো উপলব্ধ	69	XZA2334167	নাম : তানিমা ধাড়া দাস স্বামীর নাম: মিলন দাস বাড়ির নং : N0078 বয়স : 25 লিঙ্গ : মহিলা	ফটো উপলব্ধ
70	WB/30/202/354847	নাম : আরতি দাস স্বামীর নাম: গোপাল দাস বাড়ির নং : n0160 বয়স : 51 লিঙ্গ : মহিলা	ফটো উপলব্ধ	71	WB/30/202/354825	নাম : গোপাল দাস পিতার নাম: হরিপদ দাস বাড়ির নং : n0159 বয়স : 66 লিঙ্গ : পুরুষ	ফটো উপলব্ধ	72	XZA1647916	নাম : অমিত দাস পিতার নাম: বিশ্বনাথ দাস বাড়ির নং : n0145 বয়স : 36 লিঙ্গ : পুরুষ	ফটো উপলব্ধ
73	XZA1756600	নাম : খুকু দাস স্বামীর নাম: বিশ্বনাথ দাস বাড়ির নং : n0145 বয়স : 52 লিঙ্গ : মহিলা	ফটো উপলব্ধ	74	MMF1747799	নাম : শম্পা দাস স্বামীর নাম: আশিষ কুমার দাস বাড়ির নং : n0142 বয়স : 64 লিঙ্গ : মহিলা	ফটো উপলব্ধ	75	XZA1841741	নাম : দেবারতি দাস পিতার নাম: আশিষ কুমার দাস বাড়ির নং : n0141 বয়স : 30 লিঙ্গ : মহিলা	ফটো উপলব্ধ
76	WB/30/202/381178	নাম : শেফালী দাস স্বামীর নাম: মনোজ দাস বাড়ির নং : n0012 বয়স : 63 লিঙ্গ : মহিলা	ফটো উপলব্ধ	77	WB/30/202/381512	নাম : মনোজ দাস পিতার নাম: শীতল দাস বাড়ির নং : n0012 বয়স : 76 লিঙ্গ : পুরুষ	ফটো উপলব্ধ	78	MMF2335891	নাম : শান্তনু দাস পিতার নাম: কৃষ্ণপদ দাস বাড়ির নং : এন0011 বয়স : 43 লিঙ্গ : পুরুষ	ফটো উপলব্ধ
79	MMF1429174	নাম : পারমিতা দাস পিতার নাম: কৃষ্ণপদ দাস বাড়ির নং : n0011 বয়স : 49 লিঙ্গ : মহিলা	ফটো উপলব্ধ	80	WB/30/202/381176	নাম : ভগবতী দাস স্বামীর নাম: কৃষ্ণপদ দাস বাড়ির নং : n0011 বয়স : 73 লিঙ্গ : মহিলা	ফটো উপলব্ধ	81	MMF0761171	নাম : মানস কুমার দাস পিতার নাম: গোষ্ঠ বিহারী দাস বাড়ির নং : n0010 বয়স : 55 লিঙ্গ : পুরুষ	ফটো উপলব্ধ
82	WB/30/202/381095	নাম : তপন কুমার দাস পিতার নাম: গোষ্ঠ বিহারী দাস বাড়ির নং : n0010 বয়স : 72 লিঙ্গ : পুরুষ	ফটো উপলব্ধ	83	AKQ1242411	নাম : জয়শ্রী বেরা(দাস) স্বামীর নাম: তন্ময় দাস বাড়ির নং : n0009 বয়স : 39 লিঙ্গ : মহিলা	ফটো উপলব্ধ	84	MMF1429141	নাম : তন্ময় দাস পিতার নাম: সুকুমার দাস বাড়ির নং : n0009 বয়স : 46 লিঙ্গ : পুরুষ	ফটো উপলব্ধ
85	WB/30/202/381042	নাম : গৌরী দাস স্বামীর নাম: সুকুমার দাস বাড়ির নং : n0009 বয়স : 65 লিঙ্গ : মহিলা	ফটো উপলব্ধ	86	WB/30/202/381211	নাম : সুকুমার দাস পিতার নাম: রসিক দাস বাড়ির নং : n0009 বয়স : 78 লিঙ্গ : পুরুষ	ফটো উপলব্ধ	87	MMF2744464	নাম : সুতপা সামন্ত (দাস) স্বামীর নাম: ইন্দ্রনীল দাস বাড়ির নং : n0008 বয়স : 43 লিঙ্গ : মহিলা	ফটো উপলব্ধ
88	UPM1304591	নাম : অসীমা পাত্র(আগুয়ান) স্বামীর নাম: স্বপন আগুয়ান বাড়ির নং : n0159 বয়স : 44 লিঙ্গ : মহিলা	ফটো উপলব্ধ	89	XZA2358331	নাম : সবিতা দাস স্বামীর নাম: বিকাশ দাস বাড়ির নং : n0042 বয়স : 62 লিঙ্গ : মহিলা	ফটো উপলব্ধ	90	XZA2358315	নাম : বিকাশ দাস পিতার নাম: গুণধর দাস বাড়ির নং : n0042 বয়স : 72 লিঙ্গ : পুরুষ	ফটো উপলব্ধ



91	MMF2349264	নাম : আশিষ কুমার দাস পিতার নাম: দিগন্তর দাস বাড়ির নং : n0141 বয়স : 70 লিঙ্গ : পুরুষ	ফটো উপলব্ধ	92	XZA1340777	নাম : সুদীপ্ত কুমার দাস পিতার নাম: সুকুমার দাস বাড়ির নং : n0104 বয়স : 56 লিঙ্গ : পুরুষ	ফটো উপলব্ধ	93	WB/30/203/324654	নাম : অপর্ণা দাস স্বামীর নাম: মিলন দাস বাড়ির নং : n0088 বয়স : 58 লিঙ্গ : মহিলা	ফটো উপলব্ধ
94	XZA1841832	নাম : মিলন দাস পিতার নাম: মদন দাস বাড়ির নং : n0078 বয়স : 31 লিঙ্গ : পুরুষ	ফটো উপলব্ধ	95	XZA1453422	নাম : মলয় দাস পিতার নাম: মদন দাস বাড়ির নং : n0078 বয়স : 34 লিঙ্গ : পুরুষ	ফটো উপলব্ধ	96	MMF0149534	নাম : মদন দাস পিতার নাম: ধরনী দাস বাড়ির নং : n0078 বয়স : 57 লিঙ্গ : পুরুষ	ফটো উপলব্ধ
97	MMF0149385	নাম : লক্ষী দাস স্বামীর নাম: মদন দাস বাড়ির নং : n0076 বয়স : 54 লিঙ্গ : মহিলা	ফটো উপলব্ধ	98	WB/30/203/324287	নাম : মিলন কুমার দাস পিতার নাম: অমল কুমার দাস বাড়ির নং : n0049 বয়স : 65 লিঙ্গ : পুরুষ	ফটো উপলব্ধ	99	XZA1223031	নাম : অনিন্দিতা দাস স্বামীর নাম: সুতনু দাস বাড়ির নং : n0047 বয়স : 51 লিঙ্গ : মহিলা	ফটো উপলব্ধ
100	MMF2609923	নাম : সুতনু দাস পিতার নাম: সুনীল কুমার দাস বাড়ির নং : n0047 বয়স : 53 লিঙ্গ : পুরুষ	ফটো উপলব্ধ	101	XZA1255256	নাম : সন্দীপ দাস পিতার নাম: সুনীল কুমার দাস বাড়ির নং : n0047 বয়স : 55 লিঙ্গ : পুরুষ	ফটো উপলব্ধ	102	MMF1745454	নাম : মায়্যা দাস স্বামীর নাম: সুনীল কুমার দাস বাড়ির নং : n0047 বয়স : 79 লিঙ্গ : মহিলা	ফটো উপলব্ধ
103	XZA2642593	নাম : সুনন্দিতা দাস পিতার নাম: সুতনু দাস বাড়ির নং : 01 বয়স : 21 লিঙ্গ : মহিলা	ফটো উপলব্ধ	104	XZA1340629	নাম : পুতুল প্রামাণিক (দাস) স্বামীর নাম: বিশ্বজিৎ দাস বাড়ির নং : n0046 বয়স : 39 লিঙ্গ : মহিলা	ফটো উপলব্ধ	105	MMF2857076	নাম : বিশ্বজিত দাস মায়ের নাম: রুবি রানী দাস বাড়ির নং : n0046 বয়স : 47 লিঙ্গ : পুরুষ	ফটো উপলব্ধ
106	MMF2941151	নাম : দেবশীষ পড়িয়া পিতার নাম: জগন্নাথ পড়িয়া বাড়ির নং : n0046 বয়স : 38 লিঙ্গ : পুরুষ	ফটো উপলব্ধ	107	WB/30/202/381446	নাম : স্বপন দাস পিতার নাম: গজেন্দ্র দাস বাড়ির নং : n0045 বয়স : 60 লিঙ্গ : পুরুষ	ফটো উপলব্ধ	108	MMF2744456	নাম : সঞ্জীব দাস পিতার নাম: বিকাশ দাস বাড়ির নং : n0042 বয়স : 43 লিঙ্গ : পুরুষ	ফটো উপলব্ধ
109	XZA1756675	নাম : শুভা দাস পিতার নাম: মানবেন্দ্র দাস বাড়ির নং : n0038 বয়স : 33 লিঙ্গ : মহিলা	ফটো উপলব্ধ	110	WB/30/202/381528	নাম : কল্যাণী দাস স্বামীর নাম: মানবেন্দ্র দাস বাড়ির নং : n0038 বয়স : 58 লিঙ্গ : মহিলা	ফটো উপলব্ধ	111	WB/30/202/153786	নাম : তপতী দাস স্বামীর নাম: অর্নব দাস বাড়ির নং : n0021 বয়স : 57 লিঙ্গ : মহিলা	ফটো উপলব্ধ
112	WB/30/202/405213	নাম : স্বপ্না দাস স্বামীর নাম: অশোক দাস বাড়ির নং : n0021 বয়স : 68 লিঙ্গ : মহিলা	ফটো উপলব্ধ	113	WB/30/202/381282	নাম : অশোক কুমার দাস পিতার নাম: গৌর চন্দ্র দাস বাড়ির নং : n0021 বয়স : 72 লিঙ্গ : পুরুষ	ফটো উপলব্ধ	114	MMF2744449	নাম : সংঘমিত্রা খাটুয়া (দাস) স্বামীর নাম: অন্ভি দাস বাড়ির নং : n0021 বয়স : 47 লিঙ্গ : মহিলা	ফটো উপলব্ধ
115	WB/30/202/381051	নাম : অন্ভি দাস পিতার নাম: বিশ্বনাথ দাস বাড়ির নং : n0021 বয়স : 55 লিঙ্গ : পুরুষ	ফটো উপলব্ধ	116	WB/30/202/381045	নাম : অর্ঘব দাস পিতার নাম: বিশ্বনাথ দাস বাড়ির নং : n0021 বয়স : 60 লিঙ্গ : পুরুষ	ফটো উপলব্ধ	117	WB/30/202/381133	নাম : পম্প দাস স্বামীর নাম: বিশ্বনাথ দাস বাড়ির নং : n0021 বয়স : 79 লিঙ্গ : মহিলা	ফটো উপলব্ধ
118	XZA2692945	নাম : আহেলী দাস পিতার নাম: অন্ভি দাস বাড়ির নং : এন0021 বয়স : 21 লিঙ্গ : মহিলা	ফটো উপলব্ধ	119	MMF1429182	নাম : অতনু দাস পিতার নাম: সোমনাথ দাস বাড়ির নং : n0019 বয়স : 48 লিঙ্গ : পুরুষ	ফটো উপলব্ধ	120	WB/30/202/381190	নাম : অয়ন দাস পিতার নাম: সোমনাথ দাস বাড়ির নং : n0019 বয়স : 53 লিঙ্গ : পুরুষ	ফটো উপলব্ধ



121 নাম : মিনু দাস পিতার নাম: শীতল দাস বাড়ির নং : n0016 বয়স : 68 লিঙ্গ : মহিলা	WB/30/202/381100	ফটো উপলব্ধ	122 নাম : স্বপন কুমার আশুয়ান পিতার নাম: অনিল আশুয়ান বাড়ির নং : n0159 বয়স : 56 লিঙ্গ : পুরুষ	UPM1304666	ফটো উপলব্ধ	123 নাম : সুলেখা দাস স্বামীর নাম: অমিতাভ দাস বাড়ির নং : n0014 বয়স : 59 লিঙ্গ : মহিলা	XZA1756659	ফটো উপলব্ধ
124 নাম : অমিতাভ দাস পিতার নাম: শীতল দাস বাড়ির নং : n0014 বয়স : 73 লিঙ্গ : পুরুষ	WB/30/202/381283	ফটো উপলব্ধ	125 নাম : সুশোভন দাস পিতার নাম: মিলন কুমার দাস বাড়ির নং : 90049 বয়স : 26 লিঙ্গ : পুরুষ	XZA2334324	ফটো উপলব্ধ	126 নাম : মৌসুমী ভূঞা দাস স্বামীর নাম: সঞ্জীব দাস বাড়ির নং : N0042 বয়স : 32 লিঙ্গ : মহিলা	XZA2334373	ফটো উপলব্ধ
127 নাম : কার্তিক মন্ডল পিতার নাম: রঙ্গলাল মন্ডল বাড়ির নং : এন0069 বয়স : 38 লিঙ্গ : পুরুষ	MMF2857100	ফটো উপলব্ধ	128 নাম : বাসন্তী দাস (মণ্ডল) স্বামীর নাম: কার্তিক মণ্ডল বাড়ির নং : n0069 বয়স : 41 লিঙ্গ : মহিলা	XZA1841840	ফটো উপলব্ধ	129 নাম : চামেলী দাস (সামন্ত) স্বামীর নাম: কালীপদ সামন্ত বাড়ির নং : n0163 বয়স : 55 লিঙ্গ : মহিলা	MMF2804334	ফটো উপলব্ধ
130 নাম : মৃত্তিকা দাস(সাহা) স্বামীর নাম: বিশ্বনাথ সাহা বাড়ির নং : n0153 বয়স : 51 লিঙ্গ : মহিলা	XZA1756642	ফটো উপলব্ধ	131 নাম : মোনালিসা দিগু (দলপতি) স্বামীর নাম: দীপংকর দলপতি বাড়ির নং : n0181 বয়স : 41 লিঙ্গ : মহিলা	MMF2607596	ফটো উপলব্ধ	132 নাম : পঞ্চানন দে পিতার নাম: অশোক দে বাড়ির নং : n0079 বয়স : 36 লিঙ্গ : পুরুষ	XZA1340603	ফটো উপলব্ধ
133 নাম : অর্পিতা প্রামানিক পিতার নাম: পুলক প্রামানিক বাড়ির নং : এন0001 বয়স : 24 লিঙ্গ : মহিলা	ZXL2278919	ফটো উপলব্ধ	134 নাম : ভবানী দে স্বামীর নাম: অশোক দে বাড়ির নং : n0077 বয়স : 61 লিঙ্গ : মহিলা	MMF0149393	ফটো উপলব্ধ	135 নাম : অশোক দে পিতার নাম: শম্ভু দে বাড়ির নং : n0079 বয়স : 67 লিঙ্গ : পুরুষ	MMF0149708	ফটো উপলব্ধ
136 নাম : সঙ্কর প্রসাদ দোলই পিতার নাম: শক্তি পদ দোলই বাড়ির নং : এন0509 বয়স : 51 লিঙ্গ : পুরুষ	XZA2511897	ফটো উপলব্ধ	137 নাম : বিজয়া দোলই পিতার নাম: সঙ্কর প্রসাদ দোলই বাড়ির নং : এন0509 বয়স : 46 লিঙ্গ : মহিলা	XZA2511947	ফটো উপলব্ধ	138 নাম : আল্পনা মান্ডী ধাড়া স্বামীর নাম: রবীন্দ্র নাথ ধাড়া বাড়ির নং : এন0003 বয়স : 30 লিঙ্গ : মহিলা	XZA2144533	ফটো উপলব্ধ
139 নাম : অভিষেক ঘোড়াই পিতার নাম: দেবশীষ ঘোড়াই বাড়ির নং : এন0003 বয়স : 26 লিঙ্গ : পুরুষ	XZA2127215	ফটো উপলব্ধ	140 নাম : রবীন্দ্রনাথ ধাড়া পিতার নাম: বলরাম ধাড়া বাড়ির নং : n0003 বয়স : 38 লিঙ্গ : পুরুষ	XZA1340819	ফটো উপলব্ধ	141 নাম : পলাশ পন্ডিড পিতার নাম: সীতানাথ পন্ডিড বাড়ির নং : n0188 বয়স : 42 লিঙ্গ : পুরুষ	XZA1948447	ফটো উপলব্ধ
142 নাম : পিংকি পন্ডিড স্বামীর নাম: পলাশ পন্ডিড বাড়ির নং : n0188 বয়স : 37 লিঙ্গ : মহিলা	XZA2060622	ফটো উপলব্ধ	143 নাম : লোপামুদ্রা প্রধান পিতার নাম: পিনাকী রঞ্জন প্রধান বাড়ির নং : n0165 বয়স : 36 লিঙ্গ : মহিলা	XZA1338250	ফটো উপলব্ধ	144 নাম : পুতুল প্রধান স্বামীর নাম: পিনাকী রঞ্জন প্রধান বাড়ির নং : n0167 বয়স : 62 লিঙ্গ : মহিলা	XZA1338268	ফটো উপলব্ধ
145 নাম : পিনাকী রঞ্জন প্রধান পিতার নাম: গঙ্গানারায়ণ প্রধান বাড়ির নং : n0166 বয়স : 71 লিঙ্গ : পুরুষ	XZA1338276	ফটো উপলব্ধ	146 নাম : দেবশ্রী প্রধান পুরী স্বামীর নাম: উমাশংকর পুরী বাড়ির নং : এন0533 বয়স : 38 লিঙ্গ : মহিলা	XZA2083251	ফটো উপলব্ধ	147 নাম : উমাশংকর পুরী পিতার নাম: অমিয় ভূষণ পুরী বাড়ির নং : এন0092 বয়স : 44 লিঙ্গ : পুরুষ	XZA2083277	ফটো উপলব্ধ
148 নাম : মানিক লাল পাল পিতার নাম: গৌর হরি পাল বাড়ির নং : N0442 বয়স : 53 লিঙ্গ : পুরুষ	XZA2254589	ফটো উপলব্ধ	149 নাম : মানিকলাল কর পিতার নাম: রবীন্দ্রনাথ কর বাড়ির নং : এন00 বয়স : 50 লিঙ্গ : পুরুষ	WB/32/227/405051	ফটো উপলব্ধ	150 নাম : পুষ্প রানী দাস স্বামীর নাম: নবকুমার দাস বাড়ির নং : এন000 বয়স : 50 লিঙ্গ : মহিলা	FTD1214394	ফটো উপলব্ধ



151 নাম : মৌমিতা দাস মায়ের নাম: মিঠু দাস বাড়ির নং : এন000 বয়স : 22 লিঙ্গ : মহিলা	XZA2554178 ফটো উপলব্ধ	152 নাম : অভিজিৎ দাস মায়ের নাম: অঞ্জলী দাস বাড়ির নং : এন000 বয়স : 25 লিঙ্গ : পুরুষ	XZA2554194 ফটো উপলব্ধ	153 নাম : মৌমিতা দিন্ডা পন্ডা স্বামীর নাম: নরেন্দ্রনাথ পন্ডা বাড়ির নং : এন000 বয়স : 38 লিঙ্গ : মহিলা	XZA2516623 ফটো উপলব্ধ
154 নাম : নরেন্দ্রনাথ পন্ডা পিতার নাম: বিভূতি ভূষণ পন্ডা বাড়ির নং : এন000 বয়স : 45 লিঙ্গ : পুরুষ	XZA1225499 ফটো উপলব্ধ	155 নাম : রীতা রানী কর স্বামীর নাম: মানিক কর বাড়ির নং : এন00 বয়স : 46 লিঙ্গ : মহিলা	HNQ2634814 ফটো উপলব্ধ	156 নাম : তনশ্রী রায় পাল স্বামীর নাম: মানিক লাল পাল বাড়ির নং : N0442 বয়স : 43 লিঙ্গ : মহিলা	MMF2804151 ফটো উপলব্ধ
157 নাম : রাকাস্রী পালই সিনহা স্বামীর নাম: বিক্রম সিংহ বাড়ির নং : এন0136 বয়স : 40 লিঙ্গ : মহিলা	MMF2740702 ফটো উপলব্ধ	158 নাম : বনশ্রী সামন্ত স্বামীর নাম: সন্দীপ বর্মন বাড়ির নং : এন0001 বয়স : 33 লিঙ্গ : মহিলা	AKQ1535954 ফটো উপলব্ধ	159 নাম : কাজল রানী বর্মন স্বামীর নাম: পঞ্চানন বর্মন বাড়ির নং : n0171 বয়স : 66 লিঙ্গ : মহিলা	XZA1923259 ফটো উপলব্ধ
160 নাম : সন্দীপ বর্মন পিতার নাম: পঞ্চানন বর্মন বাড়ির নং : n0173 বয়স : 44 লিঙ্গ : পুরুষ	XZA1923275 ফটো উপলব্ধ	161 নাম : সঞ্জিত বর্মন পিতার নাম: পঞ্চানন বর্মন বাড়ির নং : n0174 বয়স : 40 লিঙ্গ : পুরুষ	XZA1923283 ফটো উপলব্ধ	162 নাম : কাজল বেরা স্বামীর নাম: সুবল বেরা বাড়ির নং : n0218 বয়স : 54 লিঙ্গ : মহিলা	XZA2060598 ফটো উপলব্ধ
163 নাম : গৌতম কুমার দাস পিতার নাম: হৃষিকেশ দাস বাড়ির নং : n0001 বয়স : 70 লিঙ্গ : পুরুষ	WB/30/202/381286 ফটো উপলব্ধ	164 নাম : মল্লিকা সামন্ত স্বামীর নাম: বিশুজিৎ সামন্ত বাড়ির নং : এন0001 বয়স : 39 লিঙ্গ : মহিলা	XZA2512358 ফটো উপলব্ধ	165 নাম : কম্পনা বেরা স্বামীর নাম: অরুণ কুমার বেরা বাড়ির নং : N0001 বয়স : 64 লিঙ্গ : মহিলা	XZA2334431 ফটো উপলব্ধ
166 নাম : সুমনা গিরি পিতার নাম: সুব্রত গিরি বাড়ির নং : এন0001 বয়স : 23 লিঙ্গ : মহিলা	XZA2511970 ফটো উপলব্ধ	167 নাম : মৌমিতা মইতি স্বামীর নাম: সুভদীপ মাজী বাড়ির নং : এন001 বয়স : 38 লিঙ্গ : মহিলা	XZA2511988 ফটো উপলব্ধ	168 নাম : শ্রেয়া মন্ডল পিতার নাম: শুকদেব মন্ডল বাড়ির নং : 0001 বয়স : 24 লিঙ্গ : মহিলা	XZA2473197 ফটো উপলব্ধ
169 নাম : সৃজীত শাসমল পিতার নাম: তপন কুমার শাসমল বাড়ির নং : 0001 বয়স : 23 লিঙ্গ : পুরুষ	XZA2473205 ফটো উপলব্ধ	170 নাম : বিশুজিৎ সামন্ত পিতার নাম: মনোরঞ্জন সামন্ত বাড়ির নং : এন0001 বয়স : 46 লিঙ্গ : পুরুষ	XZA2512721 ফটো উপলব্ধ	171 নাম : নমিতা মন্ডল স্বামীর নাম: নারায়ণ চন্দ্র মন্ডল বাড়ির নং : N0001 বয়স : 53 লিঙ্গ : মহিলা	XZA2334365 ফটো উপলব্ধ
172 নাম : মামনি পাখিরা স্বামীর নাম: পবিত্র পাখিরা বাড়ির নং : N0001 বয়স : 38 লিঙ্গ : মহিলা	XZA2334266 ফটো উপলব্ধ	173 নাম : অরুণ কুমার বেরা পিতার নাম: বলরাম বেরা বাড়ির নং : N0001 বয়স : 63 লিঙ্গ : পুরুষ	XZA2334456 ফটো উপলব্ধ	174 নাম : পার্থ সামন্ত পিতার নাম: দীপনারায়ণ সামন্ত বাড়ির নং : N0001 বয়স : 26 লিঙ্গ : পুরুষ	XZA2334670 ফটো উপলব্ধ
175 নাম : সুব্রত কুমার গিরি পিতার নাম: নিখিল গিরি বাড়ির নং : এন0001 বয়স : 53 লিঙ্গ : পুরুষ	XZA2144590 ফটো উপলব্ধ	176 নাম : অরিন্দম বেরা পিতার নাম: শুভেন্দু বেরা বাড়ির নং : এন0177 বয়স : 27 লিঙ্গ : পুরুষ	XZA2144483 ফটো উপলব্ধ	177 নাম : মৌসুমী গিরি স্বামীর নাম: সুব্রত গিরি বাড়ির নং : এন0001 বয়স : 46 লিঙ্গ : মহিলা	CGF2256667 ফটো উপলব্ধ
178 নাম : সৌমেন মন্ডল পিতার নাম: জগন্নাথ মন্ডল বাড়ির নং : এন0001 বয়স : 43 লিঙ্গ : পুরুষ	YMD1726660 ফটো উপলব্ধ	179 নাম : সোমা বেরা স্বামীর নাম: শুভেন্দু বেরা বাড়ির নং : এন0176 বয়স : 53 লিঙ্গ : মহিলা	XZA1923333 ফটো উপলব্ধ	180 নাম : শুভেন্দু বেরা পিতার নাম: মনিভূষণ বেরা বাড়ির নং : n0177 বয়স : 59 লিঙ্গ : পুরুষ	XZA1923341 ফটো উপলব্ধ



181 নাম : সৌমেন্দু বেরা পিতার নাম: শুভেন্দু বেরা বাড়ির নং : 37 বয়স : 21 লিঙ্গ : পুরুষ	XZA2690568 ফটো উপলব্ধ	182 নাম : অঙ্কন দাস পিতার নাম: সৌমেন্দু কুমার ঘড়া বাড়ির নং : এন0001 বয়স : 24 লিঙ্গ : পুরুষ	XZA2394542 ফটো উপলব্ধ	183 নাম : কালীপদ সিংহ পিতার নাম: বঙ্কিম সিংহ বাড়ির নং : এন0001 বয়স : 73 লিঙ্গ : পুরুষ	XZA2394492 ফটো উপলব্ধ
184 নাম : জয়শ্রী কাজলী (মাজী) স্বামীর নাম: তরুণ মাজী বাড়ির নং : এন0001 বয়স : 64 লিঙ্গ : মহিলা	WB/30/206/570806 ফটো উপলব্ধ	185 নাম : শুভদীপ মাজী পিতার নাম: তরুণ কুমার মাজী বাড়ির নং : এন001 বয়স : 37 লিঙ্গ : পুরুষ	XZA1214063 ফটো উপলব্ধ	186 নাম : গৌরাঙ্গ বেরা পিতার নাম: ভীমচরন বেরা বাড়ির নং : n0138 বয়স : 44 লিঙ্গ : পুরুষ	XZA1453471 ফটো উপলব্ধ
187 নাম : ডালিয়া বেরা স্বামীর নাম: তুষার বেরা বাড়ির নং : n0027 বয়স : 49 লিঙ্গ : মহিলা	MMF1429133 ফটো উপলব্ধ	188 নাম : তুষার বেরা পিতার নাম: সুকুমার কান্তি বেরা বাড়ির নং : n0027 বয়স : 56 লিঙ্গ : পুরুষ	WB/30/202/381188 ফটো উপলব্ধ	189 নাম : সুমতি বেরা স্বামীর নাম: সুকুমার কান্তি বেরা বাড়ির নং : n0027 বয়স : 78 লিঙ্গ : মহিলা	WB/30/202/381524 ফটো উপলব্ধ
190 নাম : রনজিৎ বেরা পিতার নাম: অরুণ কুমার বেরা বাড়ির নং : N0001 বয়স : 41 লিঙ্গ : পুরুষ	XZA2334407 ফটো উপলব্ধ	191 নাম : দুর্গা মল্লিক স্বামীর নাম: বিশ্বজিৎ মল্লিক বাড়ির নং : N0001 বয়স : 59 লিঙ্গ : মহিলা	XZA2358323 ফটো উপলব্ধ	192 নাম : নয়না দাস (রায়) স্বামীর নাম: চন্দন রায় বাড়ির নং : n0001 বয়স : 36 লিঙ্গ : মহিলা	XZA1222959 ফটো উপলব্ধ
193 নাম : চম্পা দাস স্বামীর নাম: সৌমেন্দু কুমার ঘড়া বাড়ির নং : N0001 বয়স : 48 লিঙ্গ : মহিলা	XZA2334019 ফটো উপলব্ধ	194 নাম : প্রতিমা ঘোড়াই মাল স্বামীর নাম: বাদল মাল বাড়ির নং : N0001 বয়স : 30 লিঙ্গ : মহিলা	XZA2334704 ফটো উপলব্ধ	195 নাম : অনন্যা বেরা পিতার নাম: তুষার বেরা বাড়ির নং : N0882 বয়স : 25 লিঙ্গ : মহিলা	XZA2334290 ফটো উপলব্ধ
196 নাম : রমা মাইতি সিংহ স্বামীর নাম: নকুল সিংহ বাড়ির নং : এন0001 বয়স : 31 লিঙ্গ : মহিলা	XZA2394476 ফটো উপলব্ধ	197 নাম : নকুল সিংহ পিতার নাম: কালীপদ সিংহ বাড়ির নং : এন0001 বয়স : 33 লিঙ্গ : পুরুষ	ZXL1519594 ফটো উপলব্ধ	198 নাম : সোমা মোদক (খাটুয়া) স্বামীর নাম: তপন কুমার খাটুয়া বাড়ির নং : এন0001 বয়স : 60 লিঙ্গ : মহিলা	WB/30/202/153596 ফটো উপলব্ধ
199 নাম : মধুপর্না সিংহ পাল স্বামীর নাম: চিন্ময় পাল বাড়ির নং : এন0076 বয়স : 27 লিঙ্গ : মহিলা	XZA2394534 ফটো উপলব্ধ	200 নাম : শুভদীপ সিংহ পিতার নাম: বিষ্ণুপদ সিংহ বাড়ির নং : এন0001 বয়স : 24 লিঙ্গ : পুরুষ	XZA2394526 ফটো উপলব্ধ	201 নাম : বিশ্বজিৎ মল্লিক পিতার নাম: ত্রিশঙ্কু মল্লিক বাড়ির নং : এন0001 বয়স : 48 লিঙ্গ : পুরুষ	XZA2394468 ফটো উপলব্ধ
202 নাম : আকাশ খাটুয়া পিতার নাম: তপন খাটুয়া বাড়ির নং : এন0001 বয়স : 30 লিঙ্গ : পুরুষ	XZA1996263 ফটো উপলব্ধ	203 নাম : তপন কুমার খাটুয়া পিতার নাম: সূর্যদেব খাটুয়া বাড়ির নং : এন0001 বয়স : 62 লিঙ্গ : পুরুষ	WB/30/202/153550 ফটো উপলব্ধ	204 নাম : আলোলিকা দাশ পিতার নাম: গৌতম দাশ বাড়ির নং : n0001 বয়স : 35 লিঙ্গ : মহিলা	XZA1538586 ফটো উপলব্ধ
205 নাম : সোনালী মাইতি (দাস) স্বামীর নাম: গৌতম কুমার দাস বাড়ির নং : n0001 বয়স : 57 লিঙ্গ : মহিলা	WB/30/202/381287 ফটো উপলব্ধ	206 নাম : কুমারীবালা মন্ডল স্বামীর নাম: বিমান মন্ডল বাড়ির নং : n0001 বয়স : 68 লিঙ্গ : মহিলা	MMF1435726 ফটো উপলব্ধ	207 নাম : বিধান চন্দ্র মন্ডল পিতার নাম: বিমান মন্ডল বাড়ির নং : n0001 বয়স : 47 লিঙ্গ : পুরুষ	MMF1435122 ফটো উপলব্ধ
208 নাম : মানবেন্দ্র মন্ডল পিতার নাম: বিমান মন্ডল বাড়ির নং : n0001 বয়স : 46 লিঙ্গ : পুরুষ	MMF2350650 ফটো উপলব্ধ	209 নাম : রাম হ্যারি বেরা পিতার নাম: পরেশ চন্দ্র বেরা বাড়ির নং : N0001 বয়স : 81 লিঙ্গ : পুরুষ	XZA2334498 ফটো উপলব্ধ	210 নাম : পবিত্র পাখিরা পিতার নাম: শম্ভু নাথ পাখিরা বাড়ির নং : N0001 বয়স : 38 লিঙ্গ : পুরুষ	XZA2334274 ফটো উপলব্ধ



211 নাম : আল্পনা দাস পিতার নাম: কালীপদ দাস বাড়ির নং : N0001 বয়স : 57 লিঙ্গ : মহিলা	XZA2334571 ফটো উপলব্ধ	212 নাম : তনুশ্রী মাইতি স্বামীর নাম: তরুণ কুমার মাইতি বাড়ির নং : N0001 বয়স : 50 লিঙ্গ : মহিলা	XZA2334217 ফটো উপলব্ধ	213 নাম : বাদল মাল পিতার নাম: নারায়ণ মাল বাড়ির নং : N0001 বয়স : 38 লিঙ্গ : পুরুষ	XZA2334720 ফটো উপলব্ধ
214 নাম : ত্রিদিব মাইতি মায়ের নাম: তনুশ্রী মাইতি বাড়ির নং : N0001 বয়স : 26 লিঙ্গ : পুরুষ	XZA2334191 ফটো উপলব্ধ	215 নাম : দেবশীষ ঘোড়াই পিতার নাম: দুলাল ঘোড়াই বাড়ির নং : এন0001 বয়স : 47 লিঙ্গ : পুরুষ	MMF2604593 ফটো উপলব্ধ	216 নাম : সুপ্রীতি বেরা (কর) স্বামীর নাম: অনুপম কর বাড়ির নং : n0186 বয়স : 34 লিঙ্গ : মহিলা	XZA1390566 ফটো উপলব্ধ
217 নাম : তুলসী বেরা(মামা) স্বামীর নাম: অলোক কুমার মামা বাড়ির নং : n0149 বয়স : 40 লিঙ্গ : মহিলা	GWV2695294 ফটো উপলব্ধ	218 নাম : মঙ্গলা ভূঞা স্বামীর নাম: বিনোদ ভূঞা বাড়ির নং : n0057 বয়স : 86 লিঙ্গ : মহিলা	WB/30/202/381610 ফটো উপলব্ধ	219 নাম : ননীগোপাল ভট্টাচার্য পিতার নাম: অনিল কুমার দেবনাথ বাড়ির নং : n0134 বয়স : 55 লিঙ্গ : পুরুষ	XZA1453414 ফটো উপলব্ধ
220 নাম : সুনতী ভট্টাচার্য স্বামীর নাম: ননীগোপাল ভট্টাচার্য বাড়ির নং : n0135 বয়স : 47 লিঙ্গ : মহিলা	XZA1453455 ফটো উপলব্ধ	221 নাম : স্বর্নপ্রভা ভট্টাচার্য পিতার নাম: নোনী গোপাল ভট্টাচার্য বাড়ির নং : n0134 বয়স : 25 লিঙ্গ : মহিলা	XZA2333946 ফটো উপলব্ধ	222 নাম : স্বর্নালী ভট্টাচার্য পিতার নাম: নাণীগোপাল ভট্টাচার্য বাড়ির নং : এন0134 বয়স : 27 লিঙ্গ : মহিলা	XZA2105229 ফটো উপলব্ধ
223 নাম : শ্রীমতী ভট্টাচার্য (রায়) স্বামীর নাম: মিহির রায় বাড়ির নং : n000 বয়স : 41 লিঙ্গ : মহিলা	AKQ0129486 ফটো উপলব্ধ	224 নাম : সুদেষ্ণা ভৌমিক স্বামীর নাম: চিত্তরঞ্জন ভৌমিক বাড়ির নং : n0091 বয়স : 65 লিঙ্গ : মহিলা	WB/30/203/435262 ফটো উপলব্ধ	225 নাম : চিত্তরঞ্জন ভৌমিক পিতার নাম: সদানন্দ ভৌমিক বাড়ির নং : n0090 বয়স : 73 লিঙ্গ : পুরুষ	WB/30/203/435266 ফটো উপলব্ধ
226 নাম : তারকনাথ ভৌমিক পিতার নাম: বিষ্ণুপদ ভৌমিক বাড়ির নং : n0183 বয়স : 61 লিঙ্গ : পুরুষ	WB/30/202/381061 ফটো উপলব্ধ	227 নাম : কল্যাণী ভৌমিক স্বামীর নাম: তারকনাথ ভৌমিক বাড়ির নং : n0184 বয়স : 51 লিঙ্গ : মহিলা	MMF2744001 ফটো উপলব্ধ	228 নাম : শুভদীপ ভৌমিক পিতার নাম: তারক নাথ ভৌমিক বাড়ির নং : এন0001 বয়স : 24 লিঙ্গ : পুরুষ	XZA2394484 ফটো উপলব্ধ
229 নাম : সুমনা ভৌমিক পিতার নাম: তারক নাথ ভৌমিক বাড়ির নং : n0175 বয়স : 29 লিঙ্গ : মহিলা	XZA1923291 ফটো উপলব্ধ	230 নাম : সুপ্রীতি ভৌমিক গাজর স্বামীর নাম: অনিমেষ গাজর বাড়ির নং : n0223 বয়স : 58 লিঙ্গ : মহিলা	GQG2102622 ফটো উপলব্ধ	231 নাম : শুভার্থী মজুমদার মায়ের নাম: সঙ্গীতা দত্ত মজুমদার বাড়ির নং : এন0051 বয়স : 22 লিঙ্গ : মহিলা	XZA2554152 ফটো উপলব্ধ
232 নাম : নীলিমা দাস স্বামীর নাম: সুদীপ্ত দাস বাড়ির নং : n0051 বয়স : 39 লিঙ্গ : মহিলা	XZA1222991 ফটো উপলব্ধ	233 নাম : সুদীপ্ত দাস পিতার নাম: ভীমচরন দাস বাড়ির নং : n0051 বয়স : 43 লিঙ্গ : পুরুষ	MMF2610095 ফটো উপলব্ধ	234 নাম : বিষ্ণুপ্রিয়া মামা স্বামীর নাম: প্রভাস মামা বাড়ির নং : n0051 বয়স : 45 লিঙ্গ : মহিলা	MMF2610079 ফটো উপলব্ধ
235 নাম : ভীষ্মদেব প্রামানিক পিতার নাম: বিকাশ কুমার প্রামানিক বাড়ির নং : n0051 বয়স : 45 লিঙ্গ : পুরুষ	MMF2610061 ফটো উপলব্ধ	236 নাম : সুমিতা প্রামানিক স্বামীর নাম: বিকাশ কুমার প্রামানিক বাড়ির নং : n0051 বয়স : 71 লিঙ্গ : মহিলা	MMF2610053 ফটো উপলব্ধ	237 নাম : নির্মালা প্রধান স্বামীর নাম: ক্ষুদিরাম প্রধান বাড়ির নং : n0051 বয়স : 68 লিঙ্গ : মহিলা	WB/30/202/384383 ফটো উপলব্ধ
238 নাম : ক্ষুদিরাম প্রধান পিতার নাম: মনুপ্রধান বাড়ির নং : n0051 বয়স : 73 লিঙ্গ : পুরুষ	WB/30/202/384087 ফটো উপলব্ধ	239 নাম : দিলীপ কুমার মামা পিতার নাম: শুকদেব মামা বাড়ির নং : n0051 বয়স : 40 লিঙ্গ : পুরুষ	XZA1222967 ফটো উপলব্ধ	240 নাম : প্রভাষ মামা পিতার নাম: শুকদেব মামা বাড়ির নং : n0051 বয়স : 49 লিঙ্গ : পুরুষ	XZA1340827 ফটো উপলব্ধ



241	WB/30/202/465521	নাম : অঞ্জলী মাল্লা স্বামীর নাম: শুকদেব মাল্লা বাড়ির নং : n0051 বয়স : 70 লিঙ্গ : মহিলা	ফটো উপলব্ধ	242	WB/30/202/465246	নাম : শুকদেব মাল্লা পিতার নাম: কৃষ্ণপদ মাল্লা বাড়ির নং : n0051 বয়স : 73 লিঙ্গ : পুরুষ	ফটো উপলব্ধ	243	WB/30/202/372155	নাম : অনিন্দিতা মজুমদার পিতার নাম: পশুপতি মজুমদার বাড়ির নং : n0051 বয়স : 50 লিঙ্গ : মহিলা	ফটো উপলব্ধ
244	WB/30/202/372435	নাম : অভিজিত মজুমদার পিতার নাম: পশুপতি মজুমদার বাড়ির নং : n0051 বয়স : 54 লিঙ্গ : পুরুষ	ফটো উপলব্ধ	245	WB/30/202/363079	নাম : সংগীতা দত্ত (মজুমদার) স্বামীর নাম: অরিন্জিত মজুমদার বাড়ির নং : n0051 বয়স : 50 লিঙ্গ : মহিলা	ফটো উপলব্ধ	246	XZA0986984	নাম : শিখা মণ্ডল স্বামীর নাম: রঞ্জিত মণ্ডল বাড়ির নং : n0148 বয়স : 40 লিঙ্গ : মহিলা	ফটো উপলব্ধ
247	XZA0986968	নাম : রঞ্জিত মণ্ডল পিতার নাম: নাড়গোপাল মণ্ডল বাড়ির নং : n0140 বয়স : 44 লিঙ্গ : পুরুষ	ফটো উপলব্ধ	248	XZA1647940	নাম : বিজলী মন্ডল স্বামীর নাম: সহদেব মন্ডল বাড়ির নং : n0024 বয়স : 33 লিঙ্গ : মহিলা	ফটো উপলব্ধ	249	MMF1745405	নাম : সহদেব মন্ডল পিতার নাম: গৌরহরি মন্ডল বাড়ির নং : n0024 বয়স : 45 লিঙ্গ : পুরুষ	ফটো উপলব্ধ
250	MMF1429570	নাম : মনিকা মণ্ডল স্বামীর নাম: শুকদেব মণ্ডল বাড়ির নং : n0024 বয়স : 49 লিঙ্গ : মহিলা	ফটো উপলব্ধ	251	WB/30/202/381092	নাম : শুকদেব মণ্ডল পিতার নাম: গৌর মণ্ডল বাড়ির নং : n0024 বয়স : 52 লিঙ্গ : পুরুষ	ফটো উপলব্ধ	252	WB/30/202/381169	নাম : রেনুকা মণ্ডল স্বামীর নাম: গৌর মণ্ডল বাড়ির নং : n0024 বয়স : 70 লিঙ্গ : মহিলা	ফটো উপলব্ধ
253	MMF2744480	নাম : ছোটন মন্ডল পিতার নাম: মোহনচন্দ্র মণ্ডল বাড়ির নং : n0061 বয়স : 56 লিঙ্গ : পুরুষ	ফটো উপলব্ধ	254	WB/30/202/6381293	নাম : কিরণ বালা মণ্ডল স্বামীর নাম: ছোটন মণ্ডল বাড়ির নং : n0061 বয়স : 52 লিঙ্গ : মহিলা	ফটো উপলব্ধ	255	XZA2512770	নাম : দিয়া জানা পিতার নাম: প্রদীপ জানা বাড়ির নং : এন0195 বয়স : 23 লিঙ্গ : মহিলা	ফটো উপলব্ধ
256	MMF2859197	নাম : টুম্পা মন্ডল পিতার নাম: স্বপন মন্ডল বাড়ির নং : n0195 বয়স : 41 লিঙ্গ : মহিলা	ফটো উপলব্ধ	257	MMF2941193	নাম : ফুলমনি মূর্মা সরেন স্বামীর নাম: কান্ত সরেন বাড়ির নং : n0084 বয়স : 54 লিঙ্গ : মহিলা	ফটো উপলব্ধ	258	XZA2333995	নাম : অঞ্জলি মূর্মা পিতার নাম: মকর মূর্মা বাড়ির নং : n0083 বয়স : 25 লিঙ্গ : মহিলা	ফটো উপলব্ধ
259	XZA1229293	নাম : অভিজিত মল্লিক পিতার নাম: ত্রিশঙ্ক মল্লিক বাড়ির নং : n0198 বয়স : 39 লিঙ্গ : পুরুষ	ফটো উপলব্ধ	260	XZA2512747	নাম : লাবনী মল্লিক পিতার নাম: অভিজিত মল্লিক বাড়ির নং : এন0198 বয়স : 26 লিঙ্গ : মহিলা	ফটো উপলব্ধ	261	XZA1923358	নাম : শুভেন্দু মহিষ পিতার নাম: বিশ্বনাথ মহিষ বাড়ির নং : n0052 বয়স : 30 লিঙ্গ : পুরুষ	ফটো উপলব্ধ
262	MMF0149302	নাম : প্রতিমা মহিষ স্বামীর নাম: বিশ্বনাথ মহিষ বাড়ির নং : n0075 বয়স : 56 লিঙ্গ : মহিলা	ফটো উপলব্ধ	263	MMF0148817	নাম : বিশ্বনাথ মহিষ পিতার নাম: অমল্য মহিষ বাড়ির নং : n0052 বয়স : 57 লিঙ্গ : পুরুষ	ফটো উপলব্ধ	264	MMF1529684	নাম : শঙ্কর প্রসাদ মাইতি পিতার নাম: ভাস্করভূষণ মাইতি বাড়ির নং : n0073 বয়স : 60 লিঙ্গ : পুরুষ	ফটো উপলব্ধ
265	WB/25/171/111017	নাম : কেয়া মাইতি স্বামীর নাম: প্রদীপ মাইতি বাড়ির নং : n0063 বয়স : 50 লিঙ্গ : মহিলা	ফটো উপলব্ধ	266	XZA0959312	নাম : সোমা মাইতি পিতার নাম: ধনঞ্জয় মাইতি বাড়ির নং : n0015 বয়স : 37 লিঙ্গ : মহিলা	ফটো উপলব্ধ	267	WB/30/202/381240	নাম : বাসন্তী মাইতি স্বামীর নাম: ধনঞ্জয় মাইতি বাড়ির নং : n0015 বয়স : 63 লিঙ্গ : মহিলা	ফটো উপলব্ধ
268	WB/30/202/381280	নাম : ধনঞ্জয় কুমার মাইতি পিতার নাম: নগেন্দ্র মাইতি বাড়ির নং : n0015 বয়স : 73 লিঙ্গ : পুরুষ	ফটো উপলব্ধ	269	XZA1647932	নাম : সুকুমার মাইতি পিতার নাম: কানাই মাইতি বাড়ির নং : n0147 বয়স : 44 লিঙ্গ : পুরুষ	ফটো উপলব্ধ	270	XZA1647924	নাম : মালতি মাইতি স্বামীর নাম: সুকুমার মাইতি বাড়ির নং : n0146 বয়স : 43 লিঙ্গ : মহিলা	ফটো উপলব্ধ



271 নাম : চঞ্চলা মাইতি স্বামীর নাম: অশোক কুমার মাইতি বাড়ির নং : n0120 বয়স : 65 লিঙ্গ : মহিলা	XZA1340595 ফটো উপলব্ধ	272 নাম : অশোক কুমার মাইতি পিতার নাম: শরণ মাইতি বাড়ির নং : n0110 বয়স : 70 লিঙ্গ : পুরুষ	XZA1340793 ফটো উপলব্ধ	273 নাম : সিন্ধু দাস(মাইতি) স্বামীর নাম: উজ্জল মাইতি বাড়ির নং : n0109 বয়স : 38 লিঙ্গ : মহিলা	XZA1756626 ফটো উপলব্ধ
274 নাম : উষা রানী ঘাটা(মাইতি) স্বামীর নাম: শংকর প্রসাদ মাইতি বাড়ির নং : n0073 বয়স : 42 লিঙ্গ : মহিলা	XZA1538602 ফটো উপলব্ধ	275 নাম : মলয় কুমার মাইতি পিতার নাম: রাসবিহারী মাইতি বাড়ির নং : n0179 বয়স : 71 লিঙ্গ : পুরুষ	XZA2365435 ফটো উপলব্ধ	276 নাম : উজ্জল মাইতি পিতার নাম: অশোক কুমার মাইতি বাড়ির নং : n0109 বয়স : 39 লিঙ্গ : পুরুষ	XZA1340637 ফটো উপলব্ধ
277 নাম : শুভজিত মাইতি পিতার নাম: পবন কুমার মাইতি বাড়ির নং : n0205 বয়স : 44 লিঙ্গ : পুরুষ	MMF2637650 ফটো উপলব্ধ	278 নাম : সীমা হাজরা মাইতি স্বামীর নাম: শুভজিৎ মাইতি বাড়ির নং : এন0205 বয়স : 39 লিঙ্গ : মহিলা	XZA2690436 ফটো উপলব্ধ	279 নাম : শর্মিষ্ঠা মাইতি স্বামীর নাম: মলয় কুমার মাইতি বাড়ির নং : n0180 বয়স : 68 লিঙ্গ : মহিলা	WB/30/202/381067 ফটো উপলব্ধ
280 নাম : সৈকত মাইতি পিতার নাম: সুকুমার মাইতি বাড়ির নং : এন0052 বয়স : 22 লিঙ্গ : পুরুষ	XZA2548279 ফটো উপলব্ধ	281 নাম : সঞ্জয় কুমার মাইতি পিতার নাম: ধনঞ্জয় কুমার মাইতি বাড়ির নং : n0015 বয়স : 39 লিঙ্গ : পুরুষ	MMF2941169 ফটো উপলব্ধ	282 নাম : অতনু মাম্মা পিতার নাম: অলোক কুমার মাম্মা বাড়ির নং : আবাসবাড়িচর বয়স : 22 লিঙ্গ : পুরুষ	XZA2611408 ফটো উপলব্ধ
283 নাম : মৌমীতা মাম্মা পিতার নাম: স্বপন মাম্মা বাড়ির নং : এন0037 বয়স : 24 লিঙ্গ : মহিলা	XZA2512796 ফটো উপলব্ধ	284 নাম : অভিজিৎ মাম্মা পিতার নাম: অরুণ মাম্মা বাড়ির নং : 036 বয়স : 24 লিঙ্গ : পুরুষ	XZA2466019 ফটো উপলব্ধ	285 নাম : শঙ্কর মাম্মা পিতার নাম: কানাই মাম্মা বাড়ির নং : n0037 বয়স : 55 লিঙ্গ : পুরুষ	WB/30/202/381679 ফটো উপলব্ধ
286 নাম : অলোক কুমার মাম্মা পিতার নাম: নিতাই মাম্মা বাড়ির নং : n0144 বয়স : 47 লিঙ্গ : পুরুষ	XZA1647908 ফটো উপলব্ধ	287 নাম : মনীষা বসু (মাম্মা) স্বামীর নাম: তরুণ মাম্মা বাড়ির নং : n0036 বয়স : 37 লিঙ্গ : মহিলা	XZA1340835 ফটো উপলব্ধ	288 নাম : তরুণ মাম্মা পিতার নাম: বলাই মাম্মা বাড়ির নং : n0036 বয়স : 43 লিঙ্গ : পুরুষ	MMF2610475 ফটো উপলব্ধ
289 নাম : আঙ্গুরবালা মাম্মা স্বামীর নাম: বলাই মাম্মা বাড়ির নং : n0036 বয়স : 66 লিঙ্গ : মহিলা	WB/30/202/381652 ফটো উপলব্ধ	290 নাম : বলাই মাম্মা পিতার নাম: মন্থ মাম্মা বাড়ির নং : n0036 বয়স : 75 লিঙ্গ : পুরুষ	WB/30/202/381663 ফটো উপলব্ধ	291 নাম : জীবন মাম্মা পিতার নাম: মন্থ মাম্মা বাড়ির নং : এন0035 বয়স : 71 লিঙ্গ : পুরুষ	XZA2701654 ফটো উপলব্ধ
292 নাম : মুণাল মাম্মা পিতার নাম: নরেন মাম্মা বাড়ির নং : n0032 বয়স : 59 লিঙ্গ : পুরুষ	WB/30/202/381399 ফটো উপলব্ধ	293 নাম : মৃত্তারানী মাম্মা স্বামীর নাম: শঙ্কর মাম্মা বাড়ির নং : n0037 বয়স : 51 লিঙ্গ : মহিলা	WB/30/202/381639 ফটো উপলব্ধ	294 নাম : গৌরী মাম্মা স্বামীর নাম: রঞ্জিত মাম্মা বাড়ির নং : n0037 বয়স : 46 লিঙ্গ : মহিলা	MMF2335982 ফটো উপলব্ধ
295 নাম : নির্মালা মাম্মা স্বামীর নাম: বিষ্ণুপদ মাম্মা বাড়ির নং : n0118 বয়স : 67 লিঙ্গ : মহিলা	XZA1340785 ফটো উপলব্ধ	296 নাম : বিষ্ণুপদ মাম্মা পিতার নাম: ঈশ্বর মাম্মা বাড়ির নং : n0112 বয়স : 79 লিঙ্গ : পুরুষ	XZA1340546 ফটো উপলব্ধ	297 নাম : সুলতা মাম্মা স্বামীর নাম: অরুণ বাড়ির নং : n0037 বয়স : 44 লিঙ্গ : মহিলা	MMF2335990 ফটো উপলব্ধ
298 নাম : রঞ্জিত মাম্মা পিতার নাম: কানাই মাম্মা বাড়ির নং : n0037 বয়স : 51 লিঙ্গ : পুরুষ	MMF2335974 ফটো উপলব্ধ	299 নাম : মঞ্জুরানী মাম্মা স্বামীর নাম: স্বপন মাম্মা বাড়ির নং : n0037 বয়স : 49 লিঙ্গ : মহিলা	MMF2335966 ফটো উপলব্ধ	300 নাম : স্বপন মাম্মা পিতার নাম: কানাই মাম্মা বাড়ির নং : n0037 বয়স : 53 লিঙ্গ : পুরুষ	WB/30/202/381689 ফটো উপলব্ধ

301 নাম : অরুণ মাম্বা পিতার নাম: বলাইকুমার মাম্বা বাড়ির নং : n0036 বয়স : 46 লিঙ্গ : পুরুষ	MMF1745892 ফটো উপলব্ধ	302 নাম : শুরা মাম্বা স্বামীর নাম: মৃগাল মাম্বা বাড়ির নং : n0032 বয়স : 53 লিঙ্গ : মহিলা	XZA2249480 ফটো উপলব্ধ	303 নাম : সুরজ মাম্বা পিতার নাম: শংকর মাম্বা বাড়ির নং : n0155 বয়স : 32 লিঙ্গ : পুরুষ	XZA1756683 ফটো উপলব্ধ
304 নাম : মলয় মাম্বা পিতার নাম: শঙ্কর মাম্বা বাড়ির নং : N0037 বয়স : 27 লিঙ্গ : পুরুষ	XZA2334654 ফটো উপলব্ধ	305 নাম : শুভজিত মাম্বা পিতার নাম: রঞ্জিত মাম্বা বাড়ির নং : N0037 বয়স : 25 লিঙ্গ : পুরুষ	XZA2334639 ফটো উপলব্ধ	306 নাম : উত্তম কুইলা পিতার নাম: মাণিক কুইলা বাড়ির নং : এন0001 বয়স : 61 লিঙ্গ : পুরুষ	XZA2638088 ফটো উপলব্ধ
307 নাম : ছবি কুইলা স্বামীর নাম: উত্তম কুইলা বাড়ির নং : এন0001 বয়স : 53 লিঙ্গ : মহিলা	XZA2638096 ফটো উপলব্ধ	308 নাম : পলাশ কুইলা পিতার নাম: উত্তম কুইলা বাড়ির নং : এন0001 বয়স : 33 লিঙ্গ : পুরুষ	XZA1475136 ফটো উপলব্ধ	309 নাম : তাপস মাম্বা পিতার নাম: স্বপন মাম্বা বাড়ির নং : N0037 বয়স : 26 লিঙ্গ : পুরুষ	XZA2334530 ফটো উপলব্ধ
310 নাম : লাবনী দাস স্বামীর নাম: সুরজ দাস বাড়ির নং : n0199 বয়স : 30 লিঙ্গ : মহিলা	XZA1848977 ফটো উপলব্ধ	311 নাম : সুশান্ত ভৌমিক পিতার নাম: শ্যামাপদ ভৌমিক বাড়ির নং : বুথ নং-237, আবাসবাড়ী বয়স : 45 লিঙ্গ : পুরুষ	MMF1628213 ফটো উপলব্ধ	312 নাম : অরিজিত মিশ্র পিতার নাম: পঞ্চানন মিশ্র বাড়ির নং : n0126 বয়স : 39 লিঙ্গ : পুরুষ	MMF2743557 ফটো উপলব্ধ
313 নাম : নমিতা মিশ্র স্বামীর নাম: পঞ্চানন মিশ্র বাড়ির নং : n0125 বয়স : 59 লিঙ্গ : মহিলা	WB/30/202/375158 ফটো উপলব্ধ	314 নাম : ঝিলমিল মিশ্র পিতার নাম: রাধামাধব মিশ্র বাড়ির নং : n0041 বয়স : 45 লিঙ্গ : মহিলা	MMF2610145 ফটো উপলব্ধ	315 নাম : বন্যা মিশ্র স্বামীর নাম: রাধামাধব মিশ্র বাড়ির নং : n0041 বয়স : 71 লিঙ্গ : মহিলা	WB/30/202/381409 ফটো উপলব্ধ
316 নাম : রাধামাধব মিশ্র পিতার নাম: গজেন্দ্র মিশ্র বাড়ির নং : n0041 বয়স : 79 লিঙ্গ : পুরুষ	WB/30/202/381408 ফটো উপলব্ধ	317 নাম : সুনীল চন্দ্র রানা পিতার নাম: সন্তোষ রানা বাড়ির নং : n0164 বয়স : 55 লিঙ্গ : পুরুষ	XZA1923184 ফটো উপলব্ধ	318 নাম : কাবেরী রানা স্বামীর নাম: সুনীলচন্দ্র রানা বাড়ির নং : n0187 বয়স : 44 লিঙ্গ : মহিলা	XZA1923390 ফটো উপলব্ধ
319 নাম : স্নেহা রানা পিতার নাম: সুনীল চন্দ্র রানা বাড়ির নং : এন000 বয়স : 22 লিঙ্গ : মহিলা	XZA2554236 ফটো উপলব্ধ	320 নাম : সুমিত্রা রাম স্বামীর নাম: দিলীপ রাম বাড়ির নং : এন0064 বয়স : 58 লিঙ্গ : মহিলা	WB/30/202/366580 ফটো উপলব্ধ	321 নাম : দিলীপ রাম পিতার নাম: হরেকৃষ্ণ রাম বাড়ির নং : এন0064 বয়স : 70 লিঙ্গ : পুরুষ	XZA2758134 ফটো উপলব্ধ
322 নাম : পুতুল সামন্ত (রায়) স্বামীর নাম: উত্তম রায় বাড়ির নং : n0058 বয়স : 44 লিঙ্গ : মহিলা	XZA1923226 ফটো উপলব্ধ	323 নাম : বাবলু রায় পিতার নাম: জ্ঞানেন্দ্র রায় বাড়ির নং : n0058 বয়স : 66 লিঙ্গ : পুরুষ	WB/30/202/381404 ফটো উপলব্ধ	324 নাম : উত্তম রায় পিতার নাম: বাবলু রায় বাড়ির নং : n0058 বয়স : 44 লিঙ্গ : পুরুষ	MMF2744506 ফটো উপলব্ধ
325 নাম : অপু রায় পিতার নাম: বাবলু রায় বাড়ির নং : n0058 বয়স : 43 লিঙ্গ : পুরুষ	MMF2744514 ফটো উপলব্ধ	326 নাম : উমা রায় স্বামীর নাম: বাবলু রায় বাড়ির নং : n0059 বয়স : 60 লিঙ্গ : মহিলা	WB/30/202/381348 ফটো উপলব্ধ	327 নাম : গৌতম রায় পিতার নাম: বাবলু রায় বাড়ির নং : n0060 বয়স : 47 লিঙ্গ : পুরুষ	MMF2804110 ফটো উপলব্ধ
328 নাম : তমশ্রী রাম পিতার নাম: দিলীপ রাম বাড়ির নং : N0058 বয়স : 25 লিঙ্গ : মহিলা	XZA2334597 ফটো উপলব্ধ	329 নাম : মিহির রায় পিতার নাম: কার্তিক রায় বাড়ির নং : N000 বয়স : 56 লিঙ্গ : পুরুষ	XZA2333920 ফটো উপলব্ধ	330 নাম : সোমা রায় (সামন্ত) স্বামীর নাম: সুরজিত সামন্ত বাড়ির নং : n0087 বয়স : 46 লিঙ্গ : মহিলা	MMF2619880 ফটো উপলব্ধ



331	MMF1431097	নাম : ক্ষমা মন্ডল (রায় চৌধুরী) স্বামীর নাম: অংশুমান রায় চৌধুরী বাড়ির নং : n0128 বয়স : 48 লিঙ্গ : মহিলা	ফটো উপলব্ধ	332	XZA2060614	নাম : শুভাসী শাসমল পিতার নাম: লক্ষিকান্ত শাসমল বাড়ির নং : n0002 বয়স : 28 লিঙ্গ : মহিলা	ফটো উপলব্ধ	333	WB/30/202/381277	নাম : সাবিত্রী শাসমল স্বামীর নাম: বাদল শাসমল বাড়ির নং : n0002 বয়স : 79 লিঙ্গ : মহিলা	ফটো উপলব্ধ
334	WB/30/202/381278	নাম : বর্ণা শাসমল স্বামীর নাম: নারায়ণ শাসমল বাড়ির নং : n0002 বয়স : 57 লিঙ্গ : মহিলা	ফটো উপলব্ধ	335	XZA1996479	নাম : বনশ্রী শাসমল স্বামীর নাম: শুশোভন শাসমল বাড়ির নং : 0446 বয়স : 29 লিঙ্গ : মহিলা	ফটো উপলব্ধ	336	XZA0959619	নাম : সুশোভন শাসমল পিতার নাম: নারায়ণ শাসমল বাড়ির নং : 0446 বয়স : 37 লিঙ্গ : পুরুষ	ফটো উপলব্ধ
337	XZA2528933	নাম : সুদর্শন শাসমল পিতার নাম: বাদল শাসমল বাড়ির নং : n0002 বয়স : 57 লিঙ্গ : পুরুষ	ফটো উপলব্ধ	338	MMF1429034	নাম : শর্মিষ্ঠা শাসমল স্বামীর নাম: লক্ষীকান্ত শাসমল বাড়ির নং : n0002 বয়স : 46 লিঙ্গ : মহিলা	ফটো উপলব্ধ	339	XZA2512069	নাম : সুভদ্রা শাসমল পিতার নাম: লক্ষীকান্ত শাসমল বাড়ির নং : এন0002 বয়স : 24 লিঙ্গ : পুরুষ	ফটো উপলব্ধ
340	XZA2512267	নাম : ওঙ্কিতা শাসমল পিতার নাম: মদন মোহন শাসমল বাড়ির নং : এন0007 বয়স : 23 লিঙ্গ : মহিলা	ফটো উপলব্ধ	341	MMF2604601	নাম : শঙ্করী ষোড়ই স্বামীর নাম: দেবশীষ ষোড়ই বাড়ির নং : এন0002 বয়স : 44 লিঙ্গ : মহিলা	ফটো উপলব্ধ	342	XZA2060580	নাম : সুস্মিতা শাসমল পিতার নাম: তপন কুমার শাসমল বাড়ির নং : n0102 বয়স : 27 লিঙ্গ : মহিলা	ফটো উপলব্ধ
343	YMD1726678	নাম : সুমা মন্ডল স্বামীর নাম: সৌমেন মন্ডল বাড়ির নং : এন0002 বয়স : 43 লিঙ্গ : মহিলা	ফটো উপলব্ধ	344	XZA2060556	নাম : অমিত শাসমল পিতার নাম: নির্মল শাসমল বাড়ির নং : N0005 বয়স : 27 লিঙ্গ : পুরুষ	ফটো উপলব্ধ	345	XZA2612125	নাম : রুদ্র প্রসাদ শাসমল পিতার নাম: রবীন্দ্র নাথ শাসমল বাড়ির নং : এন0002 বয়স : 22 লিঙ্গ : পুরুষ	ফটো উপলব্ধ
346	XZA2618031	নাম : অবন্তী নারায়ণ শাসমল পিতার নাম: সুদর্শন শাসমল বাড়ির নং : এন0002 বয়স : 21 লিঙ্গ : পুরুষ	ফটো উপলব্ধ	347	XZA2599264	নাম : সুতপা ভূঞা শাসমল স্বামীর নাম: শুভাশিষ শাসমল বাড়ির নং : এন0006 বয়স : 24 লিঙ্গ : মহিলা	ফটো উপলব্ধ	348	XZA2600328	নাম : রবীন্দ্র নাথ শাসমল পিতার নাম: বাদল চন্দ্র শাসমল বাড়ির নং : এন0002 বয়স : 53 লিঙ্গ : পুরুষ	ফটো উপলব্ধ
349	MMF2610483	নাম : সবিতা শাসমল স্বামীর নাম: রবীন্দ্র নাথ শাসমল বাড়ির নং : n0002 বয়স : 44 লিঙ্গ : মহিলা	ফটো উপলব্ধ	350	XTV1776939	নাম : মণি রায় শাসমল স্বামীর নাম: দেবশীষ শাসমল বাড়ির নং : n000 বয়স : 29 লিঙ্গ : মহিলা	ফটো উপলব্ধ	351	XZA2394559	নাম : নারায়ণ চন্দ্র শাসমল পিতার নাম: বাদল চন্দ্র শাসমল বাড়ির নং : এন002 বয়স : 62 লিঙ্গ : পুরুষ	ফটো উপলব্ধ
352	MMF1429661	নাম : লক্ষীকান্ত শাসমল পিতার নাম: বাদলচন্দ্র শাসমল বাড়ির নং : n0002 বয়স : 48 লিঙ্গ : পুরুষ	ফটো উপলব্ধ	353	XZA2334357	নাম : বনশ্রী মাইতি শাসমল স্বামীর নাম: শুভময় শাসমল বাড়ির নং : N0002 বয়স : 29 লিঙ্গ : মহিলা	ফটো উপলব্ধ	354	XZA2333904	নাম : ওঙ্কার শাসমল পিতার নাম: মদন মোহন শাসমল বাড়ির নং : n0007 বয়স : 25 লিঙ্গ : পুরুষ	ফটো উপলব্ধ
355	XZA1340769	নাম : সুজাতা শাসমল স্বামীর নাম: তপন কুমার শাসমল বাড়ির নং : n0114 বয়স : 50 লিঙ্গ : মহিলা	ফটো উপলব্ধ	356	XZA1841790	নাম : অর্পিতা শাসমল পিতার নাম: তপন কুমার শাসমল বাড়ির নং : n0102 বয়স : 30 লিঙ্গ : মহিলা	ফটো উপলব্ধ	357	XZA1340520	নাম : তপন কুমার শাসমল পিতার নাম: লক্ষন চন্দ্র শাসমল বাড়ির নং : n0102 বয়স : 61 লিঙ্গ : পুরুষ	ফটো উপলব্ধ
358	MMF1430305	নাম : কল্যাণী শাসমল স্বামীর নাম: মদন মোহন শাসমল বাড়ির নং : n0007 বয়স : 59 লিঙ্গ : মহিলা	ফটো উপলব্ধ	359	MMF1430297	নাম : মদন মোহন শাসমল পিতার নাম: বিপিন বিহারী শাসমল বাড়ির নং : n0007 বয়স : 67 লিঙ্গ : পুরুষ	ফটো উপলব্ধ	360	XZA1453448	নাম : শুভাশিষ শাসমল পিতার নাম: মানিক লাল শাসমল বাড়ির নং : n0006 বয়স : 36 লিঙ্গ : পুরুষ	ফটো উপলব্ধ

361 নাম : দেবশীষ শাসমল পিতার নাম: মানিক শাসমল বাড়ির নং : n0006 বয়স : 37 লিঙ্গ : পুরুষ	XZA1340611 ফটো উপলব্ধ	362 নাম : বিজলী শাসমল স্বামীর নাম: মানিক শাসমল বাড়ির নং : n0006 বয়স : 59 লিঙ্গ : মহিলা	WB/30/202/381319 ফটো উপলব্ধ	363 নাম : মানিক শাসমল পিতার নাম: প্রহ্লাদ শাসমল বাড়ির নং : n0006 বয়স : 63 লিঙ্গ : পুরুষ	WB/30/202/381093 ফটো উপলব্ধ
364 নাম : সরস্বতী শাসমল স্বামীর নাম: নির্মল শাসমল বাড়ির নং : n0005 বয়স : 48 লিঙ্গ : মহিলা	MMF1430040 ফটো উপলব্ধ	365 নাম : নির্মল শাসমল পিতার নাম: বলাই শাসমল বাড়ির নং : n0005 বয়স : 53 লিঙ্গ : পুরুষ	WB/30/202/381416 ফটো উপলব্ধ	366 নাম : পুষ্প শাসমল স্বামীর নাম: শীতল শাসমল বাড়ির নং : n0004 বয়স : 55 লিঙ্গ : মহিলা	WB/30/202/381317 ফটো উপলব্ধ
367 নাম : মালতী শাসমল স্বামীর নাম: বলাই শাসমল বাড়ির নং : n0004 বয়স : 79 লিঙ্গ : মহিলা	WB/30/202/381329 ফটো উপলব্ধ	368 নাম : সুভময় শাসমল পিতার নাম: নারায়ণ শাসমল বাড়ির নং : n0002 বয়স : 32 লিঙ্গ : পুরুষ	XZA1756709 ফটো উপলব্ধ	369 নাম : চন্দনা শাসমল স্বামীর নাম: সুদর্শণ শাসমল বাড়ির নং : n0002 বয়স : 48 লিঙ্গ : মহিলা	MMF1429059 ফটো উপলব্ধ
370 নাম : কান্ত সরেন পিতার নাম: শুকচাঁদ সরেন বাড়ির নং : n0083 বয়স : 55 লিঙ্গ : পুরুষ	MMF2941185 ফটো উপলব্ধ	371 নাম : সংকলিতা সরেন পিতার নাম: কান্তা সরেন বাড়ির নং : এন0051 বয়স : 22 লিঙ্গ : মহিলা	XZA2548295 ফটো উপলব্ধ	372 নাম : শুভাতিরঙ্গ দে পিতার নাম: শুভঙ্কর দে বাড়ির নং : হাউস নামে- মাতৃস্মৃতি, হাউস নং বয়স : 37 লিঙ্গ : পুরুষ	XZA1554880 ফটো উপলব্ধ
373 নাম : অঞ্জলী রানী সাঁই স্বামীর নাম: সুনীল কুমার সাঁই বাড়ির নং : n0074 বয়স : 60 লিঙ্গ : মহিলা	MMF0149286 ফটো উপলব্ধ	374 নাম : সুমনা সেনগুপ্ত সাঁই পিতার নাম: শংকর সেনগুপ্ত বাড়ির নং : n0194 বয়স : 40 লিঙ্গ : মহিলা	MMF2747681 ফটো উপলব্ধ	375 নাম : সুনীল কুমার সাঁই পিতার নাম: গোসাইদাস সাঁই বাড়ির নং : n0072 বয়স : 67 লিঙ্গ : পুরুষ	MMF0149229 ফটো উপলব্ধ
376 নাম : অর্পিতা মান্না স্বামীর নাম: তুষার কান্তি মান্না বাড়ির নং : বৃথ নং- 237 বয়স : 35 লিঙ্গ : মহিলা	AKQ1251982 ফটো উপলব্ধ	377 নাম : রাজকুমার সাঁই পিতার নাম: সুনীল কুমার সাঁই বাড়ির নং : n0070 বয়স : 39 লিঙ্গ : পুরুষ	MMF2857118 ফটো উপলব্ধ	378 নাম : অনিতা সাউ স্বামীর নাম: দামোদর সাউ বাড়ির নং : n0117 বয়স : 42 লিঙ্গ : মহিলা	XZA1340702 ফটো উপলব্ধ
379 নাম : সবনম সাউ মায়ের নাম: অনিতা সাউ বাড়ির নং : এন00 বয়স : 25 লিঙ্গ : মহিলা	XZA2554251 ফটো উপলব্ধ	380 নাম : শুভাশীষ সামন্ত পিতার নাম: নাড় গোপাল সামন্ত বাড়ির নং : n0044 বয়স : 37 লিঙ্গ : পুরুষ	XZA0959726 ফটো উপলব্ধ	381 নাম : দেবীকা দাস (সামন্ত) স্বামীর নাম: দেবব্রত সামন্ত বাড়ির নং : n0022 বয়স : 34 লিঙ্গ : মহিলা	XZA1841816 ফটো উপলব্ধ
382 নাম : দেবব্রত সামন্ত পিতার নাম: লক্ষন সামন্ত বাড়ির নং : n0022 বয়স : 53 লিঙ্গ : পুরুষ	WB/30/202/381249 ফটো উপলব্ধ	383 নাম : কৃষ্ণা সামন্ত স্বামীর নাম: লোকনাথ সামন্ত বাড়ির নং : n0022 বয়স : 55 লিঙ্গ : মহিলা	MMF1745306 ফটো উপলব্ধ	384 নাম : লোকনাথ সামন্ত পিতার নাম: লক্ষন সামন্ত বাড়ির নং : n0022 বয়স : 55 লিঙ্গ : পুরুষ	WB/30/202/381297 ফটো উপলব্ধ
385 নাম : সরস্বতী সামন্ত স্বামীর নাম: লক্ষন সামন্ত বাড়ির নং : n0022 বয়স : 83 লিঙ্গ : মহিলা	WB/30/202/381506 ফটো উপলব্ধ	386 নাম : ঝন্টু লাল সামন্ত পিতার নাম: প্রবোধ সামন্ত বাড়ির নং : N0027 বয়স : 45 লিঙ্গ : পুরুষ	XZA2060523 ফটো উপলব্ধ	387 নাম : সোমা সামন্ত স্বামীর নাম: বন্টুলাল সামন্ত বাড়ির নং : N0027 বয়স : 43 লিঙ্গ : মহিলা	XZA2060515 ফটো উপলব্ধ
388 নাম : সুমিত সামন্ত পিতার নাম: পৌতম সামন্ত বাড়ির নং : n0081 বয়স : 38 লিঙ্গ : পুরুষ	MMF2941177 ফটো উপলব্ধ	389 নাম : শ্রাবনী সামন্ত স্বামীর নাম: পৌতম সামন্ত বাড়ির নং : n0081 বয়স : 64 লিঙ্গ : মহিলা	MMF2868271 ফটো উপলব্ধ	390 নাম : দেবাশিস কুমার সামন্ত পিতার নাম: নাড়গোপাল সামন্ত বাড়ির নং : 175/এন বয়স : 43 লিঙ্গ : পুরুষ	MMF2336055 ফটো উপলব্ধ



391	WB/30/202/381026	নাম : কাজল সামন্ত স্বামীর নাম: নাড়গোপাল সামন্ত বাড়ির নং : n0044 বয়স : 61 লিঙ্গ : মহিলা	ফটো উপলব্ধ	392	WB/30/202/381021	নাম : নাড়গোপাল সামন্ত পিতার নাম: কোকিল সামন্ত বাড়ির নং : n0044 বয়স : 68 লিঙ্গ : পুরুষ	ফটো উপলব্ধ	393	XZA2669125	নাম : পারমিতা সামন্ত স্বামীর নাম: দেবশিস কুমার সামন্ত বাড়ির নং : 175/এন বয়স : 36 লিঙ্গ : মহিলা	ফটো উপলব্ধ
394	WB/30/202/381271	নাম : মৌমিতা সামন্ত পিতার নাম: রাম সামন্ত বাড়ির নং : n0023 বয়স : 52 লিঙ্গ : মহিলা	ফটো উপলব্ধ	395	WB/30/202/381403	নাম : দীপনারায়ণ সামন্ত পিতার নাম: রাম সামন্ত বাড়ির নং : n0023 বয়স : 59 লিঙ্গ : পুরুষ	ফটো উপলব্ধ	396	WB/30/202/384323	নাম : কালীপদ সামন্ত পিতার নাম: শচীন্দ্রনাথ সামন্ত বাড়ির নং : n0162 বয়স : 64 লিঙ্গ : পুরুষ	ফটো উপলব্ধ
397	XZA1340553	নাম : পার্থ সামন্ত পিতার নাম: পুলিন সামন্ত বাড়ির নং : n0101 বয়স : 37 লিঙ্গ : পুরুষ	ফটো উপলব্ধ	398	XZA1340710	নাম : নবনীতা সামন্ত(রায়) স্বামীর নাম: শঙ্কর রায় বাড়ির নং : N00265 বয়স : 44 লিঙ্গ : মহিলা	ফটো উপলব্ধ	399	XZA2697605	নাম : ঋষিতা রায় পিতার নাম: শঙ্কর রায় বাড়ির নং : আবাসবারিচর বয়স : 25 লিঙ্গ : মহিলা	ফটো উপলব্ধ
400	XZA2334134	নাম : অর্কদ্যুতী সামন্ত পিতার নাম: কালীপদ সামন্ত বাড়ির নং : N0162 বয়স : 25 লিঙ্গ : পুরুষ	ফটো উপলব্ধ	401	XZA2076123	নাম : কৃষ্ণা সামন্ত(মান্না) স্বামীর নাম: দিলীপ কুমার মান্না বাড়ির নং : N0235 বয়স : 28 লিঙ্গ : মহিলা	ফটো উপলব্ধ	402	MMF1530625	নাম : মঞ্জু সাহু স্বামীর নাম: গান্ধী সাহু বাড়ির নং : n0133 বয়স : 51 লিঙ্গ : মহিলা	ফটো উপলব্ধ
403	XZA1756667	নাম : বিশ্বনাথ সাহা পিতার নাম: প্রান বল্লভ সাহা বাড়ির নং : n0154 বয়স : 57 লিঙ্গ : পুরুষ	ফটো উপলব্ধ	404	WB/30/202/381469	নাম : বিষ্ণুপদ সিংহ পিতার নাম: শত্ৰু সিংহ বাড়ির নং : n0033 বয়স : 56 লিঙ্গ : পুরুষ	ফটো উপলব্ধ	405	XZA2060549	নাম : রাজেন্দ্র প্রসাদ সিংহ পিতার নাম: তাপস সিংহ বাড়ির নং : N0034 বয়স : 28 লিঙ্গ : পুরুষ	ফটো উপলব্ধ
406	XZA1923218	নাম : সুপর্ণা সিংহ পিতার নাম: পুলিন সিংহ বাড়ির নং : n0028 বয়স : 31 লিঙ্গ : মহিলা	ফটো উপলব্ধ	407	XZA1945534	নাম : সম্পা ভৌমিক সিংহ স্বামীর নাম: পবিত্র সিংহ বাড়ির নং : এন0029 বয়স : 29 লিঙ্গ : মহিলা	ফটো উপলব্ধ	408	XZA2127199	নাম : শান্তনু সিংহ পিতার নাম: তপন কুমার সিংহ বাড়ির নং : এন0001 বয়স : 26 লিঙ্গ : পুরুষ	ফটো উপলব্ধ
409	AKQ1783117	নাম : মোনালিসা মান্না (সিংহ) স্বামীর নাম: সৌমিত্র সিংহ বাড়ির নং : এন0029 বয়স : 29 লিঙ্গ : মহিলা	ফটো উপলব্ধ	410	WB/30/202/459093	নাম : শর্মিষ্ঠা সিংহ স্বামীর নাম: অর্জুন সিংহ বাড়ির নং : n0097 বয়স : 53 লিঙ্গ : মহিলা	ফটো উপলব্ধ	411	WB/30/202/459141	নাম : অর্জুন সিংহ পিতার নাম: চরন সিংহ বাড়ির নং : n0096 বয়স : 58 লিঙ্গ : পুরুষ	ফটো উপলব্ধ
412	MMF2610533	নাম : বিক্রম সিংহ পিতার নাম: সমর সিংহ বাড়ির নং : n0054 বয়স : 48 লিঙ্গ : পুরুষ	ফটো উপলব্ধ	413	MMF2610525	নাম : অর্পিতা সিংহ স্বামীর নাম: সমর সিংহ বাড়ির নং : n0053 বয়স : 72 লিঙ্গ : মহিলা	ফটো উপলব্ধ	414	MMF2610517	নাম : সমর সিংহ পিতার নাম: হৃষিকেশ সিংহ বাড়ির নং : n0050 বয়স : 80 লিঙ্গ : পুরুষ	ফটো উপলব্ধ
415	MMF2336063	নাম : শিউলী সিংহ স্বামীর নাম: তপনকুমার সিংহ বাড়ির নং : n0034 বয়স : 56 লিঙ্গ : মহিলা	ফটো উপলব্ধ	416	XZA2695625	নাম : সোনালী সিংহ স্বামীর নাম: তাপস সিংহ বাড়ির নং : এন0034 বয়স : 52 লিঙ্গ : মহিলা	ফটো উপলব্ধ	417	WB/30/202/381471	নাম : তাপস সিংহ পিতার নাম: কার্তিক সিংহ বাড়ির নং : n0034 বয়স : 57 লিঙ্গ : পুরুষ	ফটো উপলব্ধ
418	XZA1841758	নাম : শৈলেন্দ্র সিংহ পিতার নাম: স্বপন সিংহ বাড়ির নং : n0034 বয়স : 31 লিঙ্গ : পুরুষ	ফটো উপলব্ধ	419	MMF1745942	নাম : বর্ণালী সিংহ স্বামীর নাম: স্বপন সিংহ বাড়ির নং : n0034 বয়স : 55 লিঙ্গ : মহিলা	ফটো উপলব্ধ	420	WB/30/202/381384	নাম : স্বপন সিংহ পিতার নাম: কার্তিক সিংহ বাড়ির নং : n0034 বয়স : 59 লিঙ্গ : পুরুষ	ফটো উপলব্ধ



421 নাম : তপন সিংহ পিতার নাম: কার্তিক চন্দ্র সিংহ বাড়ির নং : n0034 বয়স : 61 লিঙ্গ : পুরুষ	WB/30/202/381374	ফটো উপলব্ধ	422 নাম : মানসী সিংহ স্বামীর নাম: বিষ্ণুপদ সিংহ বাড়ির নং : n0033 বয়স : 43 লিঙ্গ : মহিলা	MMF2610509	ফটো উপলব্ধ	423 নাম : দুর্গাশ্রী সিংহ স্বামীর নাম: কালিপদ সিংহ বাড়ির নং : n0033 বয়স : 56 লিঙ্গ : মহিলা	WB/30/202/381584	ফটো উপলব্ধ
424 নাম : কালিপদ সিংহ পিতার নাম: শম্ভু সিংহ বাড়ির নং : n0033 বয়স : 61 লিঙ্গ : পুরুষ	WB/30/202/381567	ফটো উপলব্ধ	425 নাম : সুমিত্রা চ্যাটার্জী স্বামীর নাম: রাজেশ চ্যাটার্জী বাড়ির নং : n0031 বয়স : 52 লিঙ্গ : মহিলা	WB/30/202/381534	ফটো উপলব্ধ	426 নাম : বিনয় সিংহ পিতার নাম: হারাধন সিংহ বাড়ির নং : n0031 বয়স : 48 লিঙ্গ : পুরুষ	MMF1429158	ফটো উপলব্ধ
427 নাম : হারাধন সিংহ পিতার নাম: ননীগোপাল সিংহ বাড়ির নং : n0031 বয়স : 79 লিঙ্গ : পুরুষ	WB/30/202/381429	ফটো উপলব্ধ	428 নাম : তনুশ্রী দাস সিংহ স্বামীর নাম: বিনয় সিংহ বাড়ির নং : এন0031 বয়স : 39 লিঙ্গ : মহিলা	XZA2693620	ফটো উপলব্ধ	429 নাম : দিপালী সিংহ স্বামীর নাম: সুকুমার সিংহ বাড়ির নং : n0030 বয়স : 52 লিঙ্গ : মহিলা	WB/30/202/381669	ফটো উপলব্ধ
430 নাম : পবিত্র সিংহ পিতার নাম: সুনীল সিংহ বাড়ির নং : n0029 বয়স : 40 লিঙ্গ : পুরুষ	MMF2857092	ফটো উপলব্ধ	431 নাম : সৌমিত্র সিংহ পিতার নাম: সুনীল সিংহ বাড়ির নং : n0029 বয়স : 42 লিঙ্গ : পুরুষ	XZA1340686	ফটো উপলব্ধ	432 নাম : সত্যবালা সিংহ স্বামীর নাম: সুনীল সিংহ বাড়ির নং : n0029 বয়স : 65 লিঙ্গ : মহিলা	WB/30/202/381668	ফটো উপলব্ধ
433 নাম : অর্চনা সিংহ স্বামীর নাম: পুলিন কুমার সিংহ বাড়ির নং : n0028 বয়স : 54 লিঙ্গ : মহিলা	MMF1746601	ফটো উপলব্ধ	434 নাম : বেলা রানি সিংহ স্বামীর নাম: অনিল সিংহ বাড়ির নং : n0028 বয়স : 60 লিঙ্গ : মহিলা	XZA2450997	ফটো উপলব্ধ	435 নাম : শুভ কুমার সিংহ পিতার নাম: অনিল চন্দ্র সিংহ বাড়ির নং : n0028 বয়স : 32 লিঙ্গ : পুরুষ	XZA1647890	ফটো উপলব্ধ
436 নাম : অনিল চন্দ্র সিংহ পিতার নাম: গনেশ চন্দ্র সিংহ বাড়ির নং : n0028 বয়স : 68 লিঙ্গ : পুরুষ	WB/30/202/381699	ফটো উপলব্ধ	437 নাম : ছায়া জানা পিতার নাম: মহাদেব জানা বাড়ির নং : এন001 বয়স : 47 লিঙ্গ : মহিলা	XZA2685170	ফটো উপলব্ধ	438 নাম : সোনালী ভৌমিক(সিংহ) স্বামীর নাম: অরুণ কুমার সিংহ বাড়ির নং : n0020 বয়স : 40 লিঙ্গ : মহিলা	XZA1647882	ফটো উপলব্ধ
439 নাম : স্বরূপ কুমার সিংহ পিতার নাম: সাধন সিংহ বাড়ির নং : n0020 বয়স : 47 লিঙ্গ : পুরুষ	MMF1430388	ফটো উপলব্ধ	440 নাম : অরুণ কুমার সিংহ মায়ের নাম: নমিতা সিংহ বাড়ির নং : n0020 বয়স : 53 লিঙ্গ : পুরুষ	MMF0148726	ফটো উপলব্ধ	441 নাম : নমিতা সিংহ স্বামীর নাম: সাধন সিংহ বাড়ির নং : n0020 বয়স : 70 লিঙ্গ : মহিলা	WB/30/202/381014	ফটো উপলব্ধ
442 নাম : জুবিলি হাটই পিতার নাম: জিতেন্দ্র নাথ হাটই বাড়ির নং : n0048 বয়স : 39 লিঙ্গ : মহিলা	XZA1223015	ফটো উপলব্ধ	443 নাম : গোপা হাটই স্বামীর নাম: জিতেন্দ্র নাথ হাটই বাড়ির নং : n0048 বয়স : 67 লিঙ্গ : মহিলা	MMF2610160	ফটো উপলব্ধ	444 নাম : জিতেন্দ্র নাথ হাটই পিতার নাম: জ্ঞানেন্দ্র নাথ হাটই বাড়ির নং : n0048 বয়স : 72 লিঙ্গ : পুরুষ	MMF2610152	ফটো উপলব্ধ
445 নাম : দিশারী বর্মণ পিতার নাম: ভবেশ চন্দ্র বর্মণ বাড়ির নং : ওয়ার্ড নং -01 বয়স : 32 লিঙ্গ : মহিলা	XZA1768209	ফটো উপলব্ধ	446 নাম : মধুমিতা ভৌমিক স্বামীর নাম: রাজকুমার ভৌমিক বাড়ির নং : বুথ নং -237 বয়স : 45 লিঙ্গ : মহিলা	MMF2907426	ফটো উপলব্ধ	447 নাম : পায়েল ভৌমিক পিতার নাম: রাজকুমার ভৌমিক বাড়ির নং : বুথ নং - 237 বয়স : 23 লিঙ্গ : মহিলা	XZA2517241	ফটো উপলব্ধ
448 নাম : রাজ কুমার ভৌমিক পিতার নাম: শ্যামপদ ভৌমিক বাড়ির নং : বুথ নং -237 বয়স : 47 লিঙ্গ : পুরুষ	XZA2240638	ফটো উপলব্ধ	449 নাম : শশ্বতী জানা মাইতি স্বামীর নাম: সুদীপ মাইতি বাড়ির নং : এন00 বয়স : 37 লিঙ্গ : মহিলা	GXC2376218	ফটো উপলব্ধ	450 নাম : সুদীপ মাইতি পিতার নাম: সুবোধচন্দ্র মাইতি বাড়ির নং : এন00 বয়স : 37 লিঙ্গ : পুরুষ	CGF2577500	ফটো উপলব্ধ



<p>451</p> <p>নাম : অঙ্কিতা গাজর পিতার নাম: অনিমেশ গাজর বাড়ির নং : এন0223 বয়স : 20 লিঙ্গ : মহিলা</p>	<p>XZA2721058</p> <p>ফটো উপলব্ধ</p>	<p>452</p> <p>নাম : সোনালী সাউ পিতার নাম: দামোদর সাউ বাড়ির নং : এন0117 বয়স : 20 লিঙ্গ : মহিলা</p>	<p>XZA2717551</p> <p>ফটো উপলব্ধ</p>	<p>453</p> <p>নাম : ত্রিধারা মাইতি মায়ের নাম: তনুশ্রী মাইতি বাড়ির নং : এন0001 বয়স : 22 লিঙ্গ : মহিলা</p>	<p>XZA2727832</p> <p>ফটো উপলব্ধ</p>
<p>454</p> <p>নাম : অর্পন ঘড়াই পিতার নাম: দীপক ঘড়াই বাড়ির নং : এন0137 বয়স : 20 লিঙ্গ : পুরুষ</p>	<p>XZA2739415</p> <p>ফটো উপলব্ধ</p>	<p>455</p> <p>নাম : দিব্রা জানা পিতার নাম: ধীরেন্দ্রনাথ জানা বাড়ির নং : এন0085 বয়স : 22 লিঙ্গ : মহিলা</p>	<p>XZA2741411</p> <p>ফটো উপলব্ধ</p>	<p>456</p> <p>নাম : রিয়া পাখিরা পিতার নাম: পবিত্র পাখিরা বাড়ির নং : এন0001 বয়স : 20 লিঙ্গ : মহিলা</p>	<p>XZA2742161</p> <p>ফটো উপলব্ধ</p>
<p>457</p> <p>নাম : কণীনিকা সাহা পিতার নাম: বিশ্বনাথ সাহা বাড়ির নং : এন0154 বয়স : 23 লিঙ্গ : মহিলা</p>	<p>XZA2738037</p> <p>ফটো উপলব্ধ</p>	<p>458</p> <p>নাম : প্রতিমা কুইলা স্বামীর নাম: ভবেন্দ্র চন্দ্র বর্মণ বাড়ির নং : 237-আবাসবাড়ীচর প্রাথমিক বিদ্যা বয়স : 56 লিঙ্গ : মহিলা</p>	<p>XZA1768191</p> <p>ফটো উপলব্ধ</p>	<p>459</p> <p>নাম : মোনালিসা ব্যানার্জী স্বামীর নাম: শুভজিৎ চ্যাটার্জী বাড়ির নং : এন0031 বয়স : 26 লিঙ্গ : মহিলা</p>	<p>XZA2749265</p> <p>ফটো উপলব্ধ</p>
<p>460</p> <p>নাম : সুপ্রিয়া ভট্টাচার্য মিশ্র স্বামীর নাম: প্রশান্ত মিশ্র বাড়ির নং : এন00 বয়স : 31 লিঙ্গ : মহিলা</p>	<p>UPM1771427</p> <p>ফটো উপলব্ধ</p>	<p>461</p> <p>নাম : অর্চনা জানা সিংহ স্বামীর নাম: শুভ কুমার সিংহ বাড়ির নং : এন0028 বয়স : 24 লিঙ্গ : মহিলা</p>	<p>UPM2270965</p> <p>ফটো উপলব্ধ</p>	<p>462</p> <p>নাম : পায়েল মান্না পিতার নাম: তরুণ মান্না বাড়ির নং : এন0036 বয়স : 20 লিঙ্গ : মহিলা</p>	<p>XZA2753002</p> <p>ফটো উপলব্ধ</p>
<p>463</p> <p>নাম : সংগীতা মাইতি পিতার নাম: মতিলাল মাইতি বাড়ির নং : এন0066 বয়স : 39 লিঙ্গ : মহিলা</p>	<p>MMF2941326</p> <p>ফটো উপলব্ধ</p>				





464	1	XZA2775906
নাম : সুচেতা দাস স্বামীর নাম: সন্দীপ দাস বাড়ির নং : এন0047 বয়স : 46 লিঙ্গ : মহিলা		
ফটো উপলব্ধ		

465	1	XZA2783926
নাম : অরিজিৎ মামা পিতার নাম: অরুণ মামা বাড়ির নং : এন0036 বয়স : 18 লিঙ্গ : পুরুষ		
ফটো উপলব্ধ		

466	1	XZA2784437
নাম : প্রিয়াকা মামা পিতার নাম: প্রভাষ মামা বাড়ির নং : এন0051 বয়স : 18 লিঙ্গ : মহিলা		
ফটো উপলব্ধ		

467	1	XZA2785194
নাম : রাখারানী মামা স্বামীর নাম: জীবন মামা বাড়ির নং : এন0035 বয়স : 55 লিঙ্গ : মহিলা		
ফটো উপলব্ধ		

নির্বাচক সংখ্যার সারসংক্ষেপ :

A) নির্বাচকের সংখ্যা :

	নির্বাচক তালিকার প্রকৃতি	নির্বাচক তালিকার পরিচিতি :	নির্বাচকের সংখ্যা :				
			পুরুষ	মহিলা	তৃতীয় লিঙ্গ	মোট	
I	মূল তালিকা	মূল তালিকা	বিশেষ নিবিড় সংশোধন ২০২৬ এর চূড়ান্ত ভোটার তালিকার সহিত 06-04-2026 তারিখ অবধি সংশোধিত নির্বাচক তালিকা	213	250	0	463
II	1- সংযোজন তালিকা	সংযোজনী 1	বিশেষ সংক্ষিপ্ত সংশোধন 2026	0	0	0	0
		সংযোজনী 2	ধারাবাহিক সংশোধন 2026	1	3	0	4
			মোট	1	3	0	4
III	2- বিয়োজন তালিকা	সংযোজনী 1	বিশেষ সংক্ষিপ্ত সংশোধন 2026	0	0	0	0
		সংযোজনী 2	ধারাবাহিক সংশোধন 2026	0	0	0	0
			মোট	0	0	0	0
IV	'লিঙ্গ ক্ষেত্রের' পরিবর্তনের কারণে পার্থক্য			0	0	0	0
V	বিচারপ্রক্রিয়ার অধীনস্থ			0	0	0	0
VI	বিচার বিভাগীয় আধিকারিক কর্তৃক বিচারপূর্বক নিষ্পত্তির পর বিয়োজিত			0	0	0	0
নির্বাচকের মোট সংখ্যা (I+II-III+IV-V-VI)				214	253	0	467

B) ক্রটি সংশোধনের সংখ্যা :

নির্বাচক তালিকার প্রকৃতি	নির্বাচক তালিকার পরিচিতি :	ক্রটি সংশোধনের সংখ্যা :
সংযোজনী 1	বিশেষ সংক্ষিপ্ত সংশোধন 2026	0
সংযোজনী 2	ধারাবাহিক সংশোধন 2026	0
	মোট	0

নির্বাচক নিবন্ধন আধিকারিকের স্বাক্ষর

E-মৃত, S-স্থানান্তরিত, R-একাধিকবার অন্তর্ভুক্ত, M-নিখোঁজ, Q-যোগ্য নহে