



নির্বাচক তালিকা 2026 S25 পশ্চিমবঙ্গ

বিধানসভা নির্বাচনক্ষেত্রের নং, নাম ও সংরক্ষণের স্থিতি : 203 - তমলুক (সাধারণ)		অংশ নং : 253																			
বিধানসভা নির্বাচনক্ষেত্রটি যে লোকসভা নির্বাচনক্ষেত্রের / ক্ষেত্রসমূহের অন্তর্ভুক্ত তার নং, নাম ও সংরক্ষণ স্থিতি : 30 - তমলুক (সাধারণ)																					
1. সংশোধনের পূর্ণ বিবরণ																					
সংশোধনের বৎসর :	2026	নির্বাচক তালিকার পরিচিতি : বিশেষ নিবিড় সংশোধন ২০২৬ এর চূড়ান্ত ভোটার তালিকার সহিত 06-04-2026 তারিখ অবধি সংশোধিত নির্বাচক তালিকা																			
ভিত্তি তারিখ :	01-01-2026																				
সংশোধনের প্রকৃতি :	ধারাবাহিক সংশোধন 2026																				
প্রকাশনার তারিখ :	06-04-2026																				
2. অংশ ও নির্বাচনী এলাকার পূর্ণ বিবরণ :																					
অংশের ভাগ নং ও নাম :																					
1-দক্ষিণচড়া শঙ্করআড়া		<table style="width: 100%; border-collapse: collapse;"> <tr> <td style="width: 60%;">প্রধান শহর/গ্রাম</td> <td>: তমলুক</td> </tr> <tr> <td>ওয়ার্ড</td> <td>: 015</td> </tr> <tr> <td>থানা</td> <td>: তমলুক</td> </tr> <tr> <td>গ্রাম পঞ্চগয়েত</td> <td>:</td> </tr> <tr> <td>ব্লক</td> <td>:</td> </tr> <tr> <td>মহকুমা</td> <td>: তমলুক</td> </tr> <tr> <td>জেলা</td> <td>: পূর্ব মেদিনীপুর</td> </tr> <tr> <td>পিন</td> <td>: 721636</td> </tr> </table>				প্রধান শহর/গ্রাম	: তমলুক	ওয়ার্ড	: 015	থানা	: তমলুক	গ্রাম পঞ্চগয়েত	:	ব্লক	:	মহকুমা	: তমলুক	জেলা	: পূর্ব মেদিনীপুর	পিন	: 721636
প্রধান শহর/গ্রাম	: তমলুক																				
ওয়ার্ড	: 015																				
থানা	: তমলুক																				
গ্রাম পঞ্চগয়েত	:																				
ব্লক	:																				
মহকুমা	: তমলুক																				
জেলা	: পূর্ব মেদিনীপুর																				
পিন	: 721636																				
3. ভোট গ্রহন কেন্দ্রের পূর্ণ বিবরণ :																					
ভোট গ্রহন কেন্দ্রের নং, নাম :		ভোট গ্রহন কেন্দ্রের শ্রেণী :		শহরাঞ্চল																	
253 - শালগেছিয়া প্রাইমারী স্কুল		এই অংশে সহায়ক ভোটগ্রহন কেন্দ্রের সংখ্যা		0																	
ভোট গ্রহন কেন্দ্রের ঠিকানা :		:																			
শালগেছিয়া প্রাইমারী স্কুল, শ্যালগেছিয়া																					
4. নির্বাচকের সংখ্যা :																					
প্রথম ক্রমিক নং	শেষ ক্রমিক নং	মোট সংখ্যা																			
		পুরুষ	মহিলা	তৃতীয় লিঙ্গ	মোট																
1	750	359	389	0	748																

নির্বাচক নিবন্ধন আধিকারিকের স্বাক্ষর

Nazri Naksha



Google Map View



Polling Station Building Front View



Polling Station Front View



Cad View

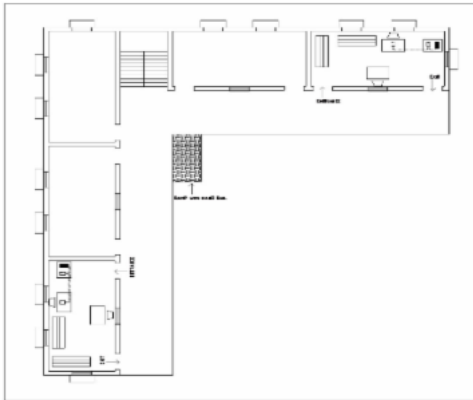

Key MAP View





1	MMF2666485	নাম : সেক মোয়াজ্জাম হোসেন পিতার নাম: সেক নুরুল ইসলাম বাড়ির নং : n0204 বয়স : 42 লিঙ্গ : পুরুষ	ফটো উপলব্ধ	2	MMF2666412	নাম : সেক মোশাররফ হোসেন পিতার নাম: সেক নুরুল ইসলাম বাড়ির নং : n0205 বয়স : 46 লিঙ্গ : পুরুষ	ফটো উপলব্ধ	3	XZA1541044	নাম : সামিমা সুলতানা স্বামীর নাম: সেক মোয়াজ্জাম হোসেন বাড়ির নং : n0217 বয়স : 35 লিঙ্গ : মহিলা	ফটো উপলব্ধ
4	XZA1845999	নাম : সুলতানা বেগম পিতার নাম: ফিরোজ মল্লিক বাড়ির নং : n0041 বয়স : 38 লিঙ্গ : মহিলা	ফটো উপলব্ধ	5	WB/30/202/438036	নাম : হালিমা মল্লিক স্বামীর নাম: তৈমুর মল্লিক বাড়ির নং : n0041 বয়স : 58 লিঙ্গ : মহিলা	ফটো উপলব্ধ	6	XZA1762673	নাম : তুহিনা খাতুন পিতার নাম: তৈমুর মল্লিক বাড়ির নং : n0041 বয়স : 34 লিঙ্গ : মহিলা	ফটো উপলব্ধ
7	XZA1762681	নাম : ইরফান মল্লিক পিতার নাম: তৈমুর মল্লিক বাড়ির নং : n0041 বয়স : 31 লিঙ্গ : পুরুষ	ফটো উপলব্ধ	8	XZA2763472	নাম : রাসিদা মল্লিক স্বামীর নাম: মতি মল্লিক বাড়ির নং : n0041 বয়স : 57 লিঙ্গ : মহিলা	ফটো উপলব্ধ	9	MMF0162313	নাম : সেক নুরুল ইসলাম পিতার নাম: সেক নুর মহম্মদ বাড়ির নং : n0202 বয়স : 72 লিঙ্গ : পুরুষ	ফটো উপলব্ধ
10	MMF0162032	নাম : মমতাজ বেগম স্বামীর নাম: সেক নুরুল ইসলাম বাড়ির নং : n0201 বয়স : 62 লিঙ্গ : মহিলা	ফটো উপলব্ধ	11	XZA1652486	নাম : শুকতারী খাতুন(বিবি) স্বামীর নাম: সেক খুসিবুল বাড়ির নং : n0051 বয়স : 32 লিঙ্গ : মহিলা	ফটো উপলব্ধ	12	MMF2749380	নাম : সেক খুসিবুল পিতার নাম: সেক আলম বাড়ির নং : n0051 বয়স : 40 লিঙ্গ : পুরুষ	ফটো উপলব্ধ
13	XZA1458090	নাম : কল্যানী কর (জানা) স্বামীর নাম: প্রশান্ত জানা বাড়ির নং : n0051 বয়স : 37 লিঙ্গ : মহিলা	ফটো উপলব্ধ	14	XZA1458074	নাম : প্রশান্ত জানা পিতার নাম: বিষ্ণুপদ জানা বাড়ির নং : n0051 বয়স : 46 লিঙ্গ : পুরুষ	ফটো উপলব্ধ	15	WB/30/202/438174	নাম : হায়াতুন বিবি স্বামীর নাম: আলম বাড়ির নং : n0051 বয়স : 61 লিঙ্গ : মহিলা	ফটো উপলব্ধ
16	XZA1949684	নাম : মঙ্গল বেরা মায়ের নাম: শিবানি বাড়ির নং : n0163 বয়স : 32 লিঙ্গ : পুরুষ	ফটো উপলব্ধ	17	WB/30/202/438034	নাম : কুন্তলা মল্লিক স্বামীর নাম: শ্যামাউন মল্লিক বাড়ির নং : n0041 বয়স : 51 লিঙ্গ : মহিলা	ফটো উপলব্ধ	18	XZA1458017	নাম : সেক মহম্মদ আলেম পিতার নাম: সেক মহম্মদ ইয়ামিন বাড়ির নং : n0164 বয়স : 38 লিঙ্গ : পুরুষ	ফটো উপলব্ধ
19	XZA1928043	নাম : সেক সাালেম পিতার নাম: সেক মহম্মদ ইয়ামিন বাড়ির নং : n0164 বয়স : 32 লিঙ্গ : পুরুষ	ফটো উপলব্ধ	20	XZA2141893	নাম : সুস্মিতা মল্লিক পিতার নাম: শ্যামাউন মল্লিক বাড়ির নং : এন0041 বয়স : 27 লিঙ্গ : মহিলা	ফটো উপলব্ধ	21	XZA2306272	নাম : সরিফুল মল্লিক মায়ের নাম: হালিমা মল্লিক বাড়ির নং : n0041 বয়স : 25 লিঙ্গ : পুরুষ	ফটো উপলব্ধ
22	XZA2305803	নাম : সারফারাজ মল্লিক পিতার নাম: হুমায়ুন মল্লিক বাড়ির নং : n0041 বয়স : 25 লিঙ্গ : পুরুষ	ফটো উপলব্ধ	23	XZA2343366	নাম : হাবিবুন নেশা স্বামীর নাম: ফিরোজ মল্লিক বাড়ির নং : n0041 বয়স : 59 লিঙ্গ : মহিলা	ফটো উপলব্ধ	24	XZA1845981	নাম : সোহানা পারভিন পিতার নাম: ফিরোজ মল্লিক বাড়ির নং : n0041 বয়স : 35 লিঙ্গ : মহিলা	ফটো উপলব্ধ
25	MMF2625796	নাম : সেক হাসিবুল পিতার নাম: সেক আলম বাড়ির নং : n0051 বয়স : 42 লিঙ্গ : পুরুষ	ফটো উপলব্ধ	26	XZA2343358	নাম : ফিরোজ মল্লিক পিতার নাম: মতি মল্লিক বাড়ির নং : n0041 বয়স : 66 লিঙ্গ : পুরুষ	ফটো উপলব্ধ	27	MMF2808475	নাম : মুশির্দা বিবি স্বামীর নাম: জামসেদ খাঁন বাড়ির নং : 0208 বয়স : 52 লিঙ্গ : মহিলা	ফটো উপলব্ধ
28	XZA2529238	নাম : লক্ষ্মী অধিকারী স্বামীর নাম: নিমাইচরণ অধিকারী বাড়ির নং : n0009 বয়স : 67 লিঙ্গ : মহিলা	ফটো উপলব্ধ	29	MMF2626760	নাম : তনুশ্রী অধিকারী স্বামীর নাম: চন্দ্রকান্ত অধিকারী বাড়ির নং : n0009 বয়স : 44 লিঙ্গ : মহিলা	ফটো উপলব্ধ	30	XZA1928175	নাম : সরস্বতী গুছাইং (অধিকারী) স্বামীর নাম: মনিকান্ত অধিকারী বাড়ির নং : n0009 বয়স : 36 লিঙ্গ : মহিলা	ফটো উপলব্ধ



31 নাম : চন্দ্রকান্ত অধিকারী পিতার নাম: নিমাইচরণ অধিকারী বাড়ির নং : n0009 বয়স : 53 লিঙ্গ : পুরুষ	MMF2355782 ফটো উপলব্ধ	32 নাম : সূর্যকান্ত অধিকারী পিতার নাম: নিমাই চরণ অধিকারী বাড়ির নং : n0009 বয়স : 48 লিঙ্গ : পুরুষ	MMF2625820 ফটো উপলব্ধ	33 নাম : মনিকান্ত অধিকারী পিতার নাম: নিমাই চরণ অধিকারী বাড়ির নং : n0009 বয়স : 46 লিঙ্গ : পুরুষ	MMF2808269 ফটো উপলব্ধ
34 নাম : সুদীপ্তা সামন্ত (অধিকারী) স্বামীর নাম: সূর্যকান্ত অধিকারী বাড়ির নং : n0009 বয়স : 39 লিঙ্গ : মহিলা	XZA1541259 ফটো উপলব্ধ	35 নাম : সায়ন অধিকারী পিতার নাম: চন্দ্রকান্ত অধিকারী বাড়ির নং : এন0009 বয়স : 24 লিঙ্গ : পুরুষ	XZA2699718 ফটো উপলব্ধ	36 নাম : মদন কুমার অধিকারী পিতার নাম: কোকিল অধিকারী বাড়ির নং : n0088 বয়স : 76 লিঙ্গ : পুরুষ	WB/30/202/438048 ফটো উপলব্ধ
37 নাম : মায়্যা অধিকারী স্বামীর নাম: মদন অধিকারী বাড়ির নং : n0088 বয়স : 68 লিঙ্গ : মহিলা	WB/30/202/438243 ফটো উপলব্ধ	38 নাম : উদয় অধিকারী পিতার নাম: মদন অধিকারী বাড়ির নং : n0088 বয়স : 48 লিঙ্গ : পুরুষ	MMF1443001 ফটো উপলব্ধ	39 নাম : সমান্তি দে(অধিকারী) স্বামীর নাম: উদয় অধিকারী বাড়ির নং : n0088 বয়স : 43 লিঙ্গ : মহিলা	CGF2118750 ফটো উপলব্ধ
40 নাম : সঞ্জয় অধিকারী পিতার নাম: মদন অধিকারী বাড়ির নং : n0088 বয়স : 45 লিঙ্গ : পুরুষ	MMF2625812 ফটো উপলব্ধ	41 নাম : কাকালী ইন্দি (জানা) স্বামীর নাম: গোপাল জানা বাড়ির নং : n0179 বয়স : 36 লিঙ্গ : মহিলা	XZA1932706 ফটো উপলব্ধ	42 নাম : গনেশ বর্মন পিতার নাম: স্বপন বর্মন বাড়ির নং : n0147 বয়স : 28 লিঙ্গ : পুরুষ	XZA1999648 ফটো উপলব্ধ
43 নাম : রাহুল গুড়িয়া পিতার নাম: অশোক গুড়িয়া বাড়ির নং : n0084 বয়স : 28 লিঙ্গ : পুরুষ	XZA1999655 ফটো উপলব্ধ	44 নাম : রেণুকা কর স্বামীর নাম: রামচন্দ্র কর বাড়ির নং : n0072 বয়স : 73 লিঙ্গ : মহিলা	WB/30/202/438249 ফটো উপলব্ধ	45 নাম : মঙ্গলা কর স্বামীর নাম: সুকুমার কর বাড়ির নং : n0072 বয়স : 58 লিঙ্গ : মহিলা	WB/30/202/438073 ফটো উপলব্ধ
46 নাম : সুজিত কর পিতার নাম: নাডু কর বাড়ির নং : n0072 বয়স : 34 লিঙ্গ : পুরুষ	XZA1469436 ফটো উপলব্ধ	47 নাম : বন্দনা কর স্বামীর নাম: চয়ন কুমার কর বাড়ির নং : n0169 বয়স : 62 লিঙ্গ : মহিলা	XZA1024066 ফটো উপলব্ধ	48 নাম : অয়ন কুমার কর পিতার নাম: চয়ন কুমার কর বাড়ির নং : n0170 বয়স : 41 লিঙ্গ : পুরুষ	XZA1024074 ফটো উপলব্ধ
49 নাম : অমৃতা মহাপাত্র(কর) স্বামীর নাম: অয়ন কুমার কর বাড়ির নং : n0170 বয়স : 40 লিঙ্গ : মহিলা	BZW2445054 ফটো উপলব্ধ	50 নাম : গঙ্গা কাজলি স্বামীর নাম: বাবুলাল কাজলি বাড়ির নং : n0165 বয়স : 42 লিঙ্গ : মহিলা	MMF2944197 ফটো উপলব্ধ	51 নাম : বিবেক ভট্টাচার্য্য পিতার নাম: সুখেন্দু ভট্টাচার্য্য বাড়ির নং : n0167 বয়স : 29 লিঙ্গ : পুরুষ	XZA1999622 ফটো উপলব্ধ
52 নাম : বাবুলাল কাকালী পিতার নাম: রতিকান্ত কাজলী বাড়ির নং : n0177 বয়স : 46 লিঙ্গ : পুরুষ	MMF2944213 ফটো উপলব্ধ	53 নাম : সঞ্জীব কাজলী পিতার নাম: বাবুলাল কাজলী বাড়ির নং : ওয়ার্ড নং 15 বয়স : 22 লিঙ্গ : পুরুষ	XZA2618346 ফটো উপলব্ধ	54 নাম : সারমিন খাতুন পিতার নাম: ফিরোজ মল্লিক বাড়ির নং : n001 বয়স : 30 লিঙ্গ : মহিলা	XZA2306231 ফটো উপলব্ধ
55 নাম : সাবিনা খাতুন মল্লিক স্বামীর নাম: হুমায়ুন মল্লিক বাড়ির নং : n0041 বয়স : 43 লিঙ্গ : মহিলা	XZA1999713 ফটো উপলব্ধ	56 নাম : মোসারফ খান পিতার নাম: জামশেদ খান বাড়ির নং : N00001 বয়স : 26 লিঙ্গ : পুরুষ	XZA2305399 ফটো উপলব্ধ	57 নাম : জামসেদ খাঁন পিতার নাম: আলি হোসেন খাঁন বাড়ির নং : n0001 বয়স : 59 লিঙ্গ : পুরুষ	XZA1019900 ফটো উপলব্ধ
58 নাম : সুমিত্রা খামারু স্বামীর নাম: বিজয় খামারু বাড়ির নং : n0055 বয়স : 61 লিঙ্গ : মহিলা	WB/30/202/438190 ফটো উপলব্ধ	59 নাম : চৈতালী প্রধান(গুড়িয়া) স্বামীর নাম: শংকরপ্রসাদ গুড়িয়া বাড়ির নং : n0033 বয়স : 52 লিঙ্গ : মহিলা	MMF1403161 ফটো উপলব্ধ	60 নাম : শংকরপ্রসাদ গুড়িয়া পিতার নাম: সুধংশু গুড়িয়া বাড়ির নং : n0033 বয়স : 62 লিঙ্গ : পুরুষ	WB/30/202/438005 ফটো উপলব্ধ

61	WB/30/202/438026	নাম : রাধারানী গুড়্যা স্বামীর নাম: সুধাংশু গুড়্যা বাড়ির নং : n0033 বয়স : 77 লিঙ্গ : মহিলা	ফটো উপলব্ধ	62	WB/30/202/438020	নাম : শুভঙ্কর গুড়্যা পিতার নাম: সুধাংশু গুড়্যা বাড়ির নং : n0033 বয়স : 60 লিঙ্গ : পুরুষ	ফটো উপলব্ধ	63	XZA2693802	নাম : গৌরী গুড়িয়া গিরি স্বামীর নাম: শুভঙ্কর গুড়িয়া বাড়ির নং : এন0033 বয়স : 52 লিঙ্গ : মহিলা	ফটো উপলব্ধ
64	MMF1753193	নাম : মামনি গুড়িয়া স্বামীর নাম: অশোক গুড়িয়া বাড়ির নং : n0084 বয়স : 45 লিঙ্গ : মহিলা	ফটো উপলব্ধ	65	WB/30/202/438252	নাম : অশোক গুড়িয়া পিতার নাম: বাদল গুড়িয়া বাড়ির নং : n0084 বয়স : 54 লিঙ্গ : পুরুষ	ফটো উপলব্ধ	66	WB/30/202/438306	নাম : অম্বিকা গুড়িয়া স্বামীর নাম: বাদল গুড়িয়া বাড়ির নং : n0084 বয়স : 77 লিঙ্গ : মহিলা	ফটো উপলব্ধ
67	WB/30/202/438273	নাম : কবিতা গিরি স্বামীর নাম: লোলিত গিরি বাড়ির নং : n0085 বয়স : 64 লিঙ্গ : মহিলা	ফটো উপলব্ধ	68	MMF2895886	নাম : সুস্মিতা ঘোড়াই স্বামীর নাম: সোমনাথ ঘোড়াই বাড়ির নং : n0220 বয়স : 37 লিঙ্গ : মহিলা	ফটো উপলব্ধ	69	WB/30/202/438287	নাম : বীণা ঘোড়াই স্বামীর নাম: শুভাশীষ ঘোড়াই বাড়ির নং : n0058 বয়স : 60 লিঙ্গ : মহিলা	ফটো উপলব্ধ
70	WB/30/202/438010	নাম : শক্তিপদ করণ পিতার নাম: জীবন করণ বাড়ির নং : n0054 বয়স : 71 লিঙ্গ : পুরুষ	ফটো উপলব্ধ	71	MMF1442938	নাম : সোমনাথ ঘোড়াই পিতার নাম: স্বপন কুমার ঘোড়াই বাড়ির নং : n0054 বয়স : 46 লিঙ্গ : পুরুষ	ফটো উপলব্ধ	72	WB/30/202/432429	নাম : সীমা ঘোড়াই স্বামীর নাম: স্বপন কুমার ঘোড়াই বাড়ির নং : n0054 বয়স : 70 লিঙ্গ : মহিলা	ফটো উপলব্ধ
73	WB/30/202/432037	নাম : স্বপন কুমার ঘোড়াই পিতার নাম: প্রজাপতি ঘোড়াই বাড়ির নং : n0054 বয়স : 76 লিঙ্গ : পুরুষ	ফটো উপলব্ধ	74	WB/30/202/438370	নাম : নমিতা ঘোড়াই স্বামীর নাম: রাম ঘোড়াই বাড়ির নং : n0027 বয়স : 53 লিঙ্গ : মহিলা	ফটো উপলব্ধ	75	XZA2305241	নাম : সায়ন প্রামাণিক পিতার নাম: অতনু প্রামাণিক বাড়ির নং : N0054 বয়স : 30 লিঙ্গ : পুরুষ	ফটো উপলব্ধ
76	MMF1442573	নাম : তারক কুমার ঘোড়াই পিতার নাম: গোষ্ঠ ঘোড়াই বাড়ির নং : n0027 বয়স : 51 লিঙ্গ : পুরুষ	ফটো উপলব্ধ	77	XZA1349844	নাম : আল্পনা ঘোড়াই স্বামীর নাম: তারক কুমার ঘোড়াই বাড়ির নং : n0027 বয়স : 38 লিঙ্গ : মহিলা	ফটো উপলব্ধ	78	XZA2650653	নাম : রচনা ঘোড়াই পিতার নাম: তারক কুমার ঘোড়াই বাড়ির নং : এন001 বয়স : 22 লিঙ্গ : মহিলা	ফটো উপলব্ধ
79	MMF2860401	নাম : সুরেশ ঘোড়াই পিতার নাম: অলক ঘোড়াই বাড়ির নং : n0109 বয়স : 41 লিঙ্গ : পুরুষ	ফটো উপলব্ধ	80	XZA2525111	নাম : তপতী ঘোড়াই স্বামীর নাম: অলক ঘোড়াই বাড়ির নং : n0109 বয়স : 55 লিঙ্গ : মহিলা	ফটো উপলব্ধ	81	XZA1349869	নাম : রানু বাল্লা মাইতি (ঘোষ) স্বামীর নাম: বাবলু কুমার ঘোষ বাড়ির নং : n0068 বয়স : 35 লিঙ্গ : মহিলা	ফটো উপলব্ধ
82	MMF1442870	নাম : বাবলুকুমার ঘোষ পিতার নাম: পূর্ণচন্দ্র ঘোষ বাড়ির নং : n0068 বয়স : 50 লিঙ্গ : পুরুষ	ফটো উপলব্ধ	83	WB/30/202/438071	নাম : জ্যোতস্না দোলই স্বামীর নাম: পাটু দোলই বাড়ির নং : n0068 বয়স : 57 লিঙ্গ : মহিলা	ফটো উপলব্ধ	84	WB/30/202/438070	নাম : শেফালী ঘোষ স্বামীর নাম: পূর্ণ ঘোষ বাড়ির নং : n0068 বয়স : 68 লিঙ্গ : মহিলা	ফটো উপলব্ধ
85	WB/30/202/384158	নাম : অনামিকা চক্রবর্তী স্বামীর নাম: তরুণ চক্রবর্তী বাড়ির নং : n0145 বয়স : 50 লিঙ্গ : মহিলা	ফটো উপলব্ধ	86	MMF2749661	নাম : তরুণ চক্রবর্তী পিতার নাম: সুধীর চক্রবর্তী বাড়ির নং : n0002 বয়স : 54 লিঙ্গ : পুরুষ	ফটো উপলব্ধ	87	MMF1442565	নাম : দিবাকর চৌরাসিয়া মায়ের নাম: ইন্দ্রিা চৌরাসিয়া বাড়ির নং : n0043 বয়স : 50 লিঙ্গ : পুরুষ	ফটো উপলব্ধ
88	WB/30/202/438176	নাম : ইন্দ্রিা চৌরাসিয়া স্বামীর নাম: দয়ানন্দ চৌরাসিয়া বাড়ির নং : n0043 বয়স : 78 লিঙ্গ : মহিলা	ফটো উপলব্ধ	89	MMF2355824	নাম : প্রভাকর চৌরাসিয়া পিতার নাম: দয়ানন্দ চৌরাসিয়া বাড়ির নং : n0043 বয়স : 45 লিঙ্গ : পুরুষ	ফটো উপলব্ধ	90	XZA2370575	নাম : সুনিতা চৌরাসিয়া পিতার নাম: দয়ানন্দ চৌরাসিয়া বাড়ির নং : n0043 বয়স : 42 লিঙ্গ : মহিলা	ফটো উপলব্ধ



91	MMF0173971	নাম : শিবা জানা পিতার নাম: নন্দলাল জানা বাড়ির নং : n0177 বয়স : 65 লিঙ্গ : পুরুষ	ফটো উপলব্ধ	92	XZA2370419	নাম : অনুপ জানা পিতার নাম: কালিপদ জানা বাড়ির নং : এন0050 বয়স : 25 লিঙ্গ : পুরুষ	ফটো উপলব্ধ	93	XZA2370161	নাম : অমিত জানা পিতার নাম: জয়ন্ত জানা বাড়ির নং : এন0032 বয়স : 25 লিঙ্গ : পুরুষ	ফটো উপলব্ধ
94	XZA2370237	নাম : সুস্মিতা বেরা জানা স্বামীর নাম: জয়ন্ত জানা বাড়ির নং : এন0017 বয়স : 27 লিঙ্গ : মহিলা	ফটো উপলব্ধ	95	XZA2370591	নাম : মনু জানা পিতার নাম: রাজেন্দ্র জানা বাড়ির নং : n0133 বয়স : 63 লিঙ্গ : পুরুষ	ফটো উপলব্ধ	96	XZA2485803	নাম : সৌমেন জানা পিতার নাম: দীপক জানা বাড়ির নং : এন00133 বয়স : 23 লিঙ্গ : পুরুষ	ফটো উপলব্ধ
97	XZA2485746	নাম : অভিজিৎ জানা পিতার নাম: মেঘনাথ জানা বাড়ির নং : ওয়ার্ড নং 15 বয়স : 26 লিঙ্গ : পুরুষ	ফটো উপলব্ধ	98	MMF1752765	নাম : মোমিতা জানা স্বামীর নাম: বান্টু জানা বাড়ির নং : n0133 বয়স : 46 লিঙ্গ : মহিলা	ফটো উপলব্ধ	99	XZA1949635	নাম : দোলন জানা পিতার নাম: জীবন জানা বাড়ির নং : n0106 বয়স : 30 লিঙ্গ : মহিলা	ফটো উপলব্ধ
100	XZA2306173	নাম : ভানুচরন শীট পিতার নাম: চন্দ্রকান্ত শীট বাড়ির নং : n0017 বয়স : 44 লিঙ্গ : পুরুষ	ফটো উপলব্ধ	101	NKP2368470	নাম : অনিন্দিতা নায়েক পিতার নাম: সঞ্জয় নায়েক বাড়ির নং : n0133 বয়স : 28 লিঙ্গ : মহিলা	ফটো উপলব্ধ	102	ZXL0171843	নাম : সবিতা শীট স্বামীর নাম: ভানু চরন শীট বাড়ির নং : n0017 বয়স : 41 লিঙ্গ : মহিলা	ফটো উপলব্ধ
103	TKS1813955	নাম : পূজা মাইতি পিতার নাম: ত্রিশঙ্কু মাইতি বাড়ির নং : n0093 বয়স : 28 লিঙ্গ : মহিলা	ফটো উপলব্ধ	104	XZA2021038	নাম : অরুণ জানা পিতার নাম: বান্টু জানা বাড়ির নং : N0133 বয়স : 27 লিঙ্গ : পুরুষ	ফটো উপলব্ধ	105	XZA1999705	নাম : অনিষা জানা পিতার নাম: বান্টু জানা বাড়ির নং : n0133 বয়স : 29 লিঙ্গ : মহিলা	ফটো উপলব্ধ
106	MMF2875748	নাম : চন্দন জানা পিতার নাম: শিবা জানা বাড়ির নং : n0181 বয়স : 43 লিঙ্গ : পুরুষ	ফটো উপলব্ধ	107	MMF0174623	নাম : বিমলা জানা স্বামীর নাম: শিবা জানা বাড়ির নং : n0178 বয়স : 60 লিঙ্গ : মহিলা	ফটো উপলব্ধ	108	XZA1927995	নাম : প্রশান্ত জানা পিতার নাম: সুকুমার জানা বাড়ির নং : n0017 বয়স : 31 লিঙ্গ : পুরুষ	ফটো উপলব্ধ
109	XZA1928068	নাম : সঞ্জীব জানা পিতার নাম: মেঘনাথ জানা বাড়ির নং : n0004 বয়স : 30 লিঙ্গ : পুরুষ	ফটো উপলব্ধ	110	XZA1349935	নাম : উত্তম জানা পিতার নাম: সীতারাম জানা বাড়ির নং : n0186 বয়স : 36 লিঙ্গ : পুরুষ	ফটো উপলব্ধ	111	MMF2749679	নাম : মিনাক্ষী জানা স্বামীর নাম: দীপক জানা বাড়ির নং : n0146 বয়স : 45 লিঙ্গ : মহিলা	ফটো উপলব্ধ
112	XZA1458082	নাম : আরতী জানা স্বামীর নাম: সমিত জানা বাড়ির নং : n0135 বয়স : 45 লিঙ্গ : মহিলা	ফটো উপলব্ধ	113	MMF1752583	নাম : সমিত জানা পিতার নাম: ঈশ্বরচন্দ্র জানা বাড়ির নং : n0135 বয়স : 47 লিঙ্গ : পুরুষ	ফটো উপলব্ধ	114	XZA1350032	নাম : মানস কুমার জানা পিতার নাম: সীতারাম জানা বাড়ির নং : n0135 বয়স : 36 লিঙ্গ : পুরুষ	ফটো উপলব্ধ
115	XZA2694230	নাম : গায়ত্রী জানা স্বামীর নাম: সীতারাম জানা বাড়ির নং : n0135 বয়স : 57 লিঙ্গ : মহিলা	ফটো উপলব্ধ	116	XZA1350016	নাম : অর্পিতা জানা পিতার নাম: দেবব্রত জানা বাড়ির নং : n0135 বয়স : 41 লিঙ্গ : মহিলা	ফটো উপলব্ধ	117	XZA1846039	নাম : সুমন জানা মায়ের নাম: রীতা জানা বাড়ির নং : n0135 বয়স : 35 লিঙ্গ : মহিলা	ফটো উপলব্ধ
118	WB/30/202/438154	নাম : রীতা জানা স্বামীর নাম: দেবব্রত জানা বাড়ির নং : n0135 বয়স : 58 লিঙ্গ : মহিলা	ফটো উপলব্ধ	119	XZA1024660	নাম : চন্দনা মাদ্রাজী (জানা) স্বামীর নাম: রাজব্রত জানা বাড়ির নং : n0135 বয়স : 44 লিঙ্গ : মহিলা	ফটো উপলব্ধ	120	WB/30/202/438183	নাম : রাজব্রত জানা পিতার নাম: ঈশ্বর জানা বাড়ির নং : n0135 বয়স : 51 লিঙ্গ : পুরুষ	ফটো উপলব্ধ

121	MMF2355832	122	WB/30/202/438182	123	WB/30/202/438093
নাম : তুহিন জানা পিতার নাম: ঈশ্বর জানা বাড়ির নং : n0135 বয়স : 51 লিঙ্গ : পুরুষ	ফটো উপলব্ধ	নাম : সুরত জানা পিতার নাম: ঈশ্বর জানা বাড়ির নং : n0135 বয়স : 53 লিঙ্গ : পুরুষ	ফটো উপলব্ধ	নাম : মঞ্জু জানা স্বামীর নাম: ঈশ্বর জানা বাড়ির নং : n0135 বয়স : 78 লিঙ্গ : মহিলা	ফটো উপলব্ধ
124	XZA1762566	125	MMF2749398	126	WB/30/202/438133
নাম : মামনি দাস(জানা) স্বামীর নাম: বিজয় জানা বাড়ির নং : n0133 বয়স : 36 লিঙ্গ : মহিলা	ফটো উপলব্ধ	নাম : বিজয় জানা পিতার নাম: মনু জানা বাড়ির নং : n0133 বয়স : 40 লিঙ্গ : পুরুষ	ফটো উপলব্ধ	নাম : নমিতা জানা স্বামীর নাম: মনু জানা বাড়ির নং : n0133 বয়স : 60 লিঙ্গ : মহিলা	ফটো উপলব্ধ
127	WB/30/202/438135	128	WB/30/202/438091	129	XZA1349901
নাম : আশ্পনা জানা পিতার নাম: রাজেন্দ্র জানা বাড়ির নং : n0133 বয়স : 54 লিঙ্গ : মহিলা	ফটো উপলব্ধ	নাম : কম্পনা জানা পিতার নাম: রাজেন্দ্র জানা বাড়ির নং : n0133 বয়স : 58 লিঙ্গ : মহিলা	ফটো উপলব্ধ	নাম : হেমন্ত জানা পিতার নাম: হারাধন জানা বাড়ির নং : n0133 বয়স : 36 লিঙ্গ : পুরুষ	ফটো উপলব্ধ
130	WB/30/202/438134	131	WB/30/202/438024	132	XZA1255496
নাম : সুজলা জানা স্বামীর নাম: হারাধন জানা বাড়ির নং : n0133 বয়স : 58 লিঙ্গ : মহিলা	ফটো উপলব্ধ	নাম : দীপক জানা পিতার নাম: অরুণ জানা বাড়ির নং : n0133 বয়স : 52 লিঙ্গ : পুরুষ	ফটো উপলব্ধ	নাম : তাপস দাস পিতার নাম: মদন মোহন দাস বাড়ির নং : n0118 বয়স : 36 লিঙ্গ : পুরুষ	ফটো উপলব্ধ
133	MMF2944007	134	MMF2943991	135	WB/30/202/438376
নাম : টুম্পা মাইতি স্বামীর নাম: রবি মাইতি বাড়ির নং : n0118 বয়স : 42 লিঙ্গ : মহিলা	ফটো উপলব্ধ	নাম : রবি মাইতি পিতার নাম: মৃত্যুঞ্জয় মাইতি বাড়ির নং : n0118 বয়স : 43 লিঙ্গ : পুরুষ	ফটো উপলব্ধ	নাম : রাধারানী জানা স্বামীর নাম: তাপস জানা বাড়ির নং : n0118 বয়স : 64 লিঙ্গ : মহিলা	ফটো উপলব্ধ
136	XZA1458066	137	WB/30/202/438217	138	XZA1024512
নাম : রুম্পা জানা পিতার নাম: জীবন জানা বাড়ির নং : ডি/ও- জীবন জানা বয়স : 36 লিঙ্গ : মহিলা	ফটো উপলব্ধ	নাম : ভারতী জানা স্বামীর নাম: জীবন জানা বাড়ির নং : n0106 বয়স : 53 লিঙ্গ : মহিলা	ফটো উপলব্ধ	নাম : রাজীব জানা পিতার নাম: দেবপ্রসাদ জানা বাড়ির নং : n0093 বয়স : 40 লিঙ্গ : পুরুষ	ফটো উপলব্ধ
139	WB/30/202/438302	140	WB/30/202/438303	141	WB/30/202/438152
নাম : কুম্ভারানী জানা স্বামীর নাম: দেবপ্রসাদ জানা বাড়ির নং : n0093 বয়স : 59 লিঙ্গ : মহিলা	ফটো উপলব্ধ	নাম : দেবপ্রসাদ জানা পিতার নাম: অমিয় জানা বাড়ির নং : n0093 বয়স : 66 লিঙ্গ : পুরুষ	ফটো উপলব্ধ	নাম : পুষ্প জানা স্বামীর নাম: রণজিত জানা বাড়ির নং : n0086 বয়স : 58 লিঙ্গ : মহিলা	ফটো উপলব্ধ
142	MMF2625911	143	XZA1350008	144	MMF2355857
নাম : নিরুপমা জানা স্বামীর নাম: কালীপদ জানা বাড়ির নং : n0050 বয়স : 49 লিঙ্গ : মহিলা	ফটো উপলব্ধ	নাম : চন্দনা জানা স্বামীর নাম: লালু জানা বাড়ির নং : n0050 বয়স : 39 লিঙ্গ : মহিলা	ফটো উপলব্ধ	নাম : লালু জানা পিতার নাম: দেবপ্রসাদ জানা বাড়ির নং : n0050 বয়স : 51 লিঙ্গ : পুরুষ	ফটো উপলব্ধ
145	MMF2625903	146	WB/30/202/438051	147	XZA1349679
নাম : কালিপদ জানা পিতার নাম: দেবপ্রসাদ জানা বাড়ির নং : n0050 বয়স : 55 লিঙ্গ : পুরুষ	ফটো উপলব্ধ	নাম : কাজল জানা স্বামীর নাম: দেবপ্রসাদ জানা বাড়ির নং : n0050 বয়স : 68 লিঙ্গ : মহিলা	ফটো উপলব্ধ	নাম : অমিতা মাইতি (জানা) স্বামীর নাম: জয়ন্ত কুমার জানা বাড়ির নং : n0020 বয়স : 41 লিঙ্গ : মহিলা	ফটো উপলব্ধ
148	XZA1652544	149	WB/30/202/438219	150	WB/30/202/438157
নাম : জয়ন্ত জানা পিতার নাম: সুকুমার জানা বাড়ির নং : n0017 বয়স : 34 লিঙ্গ : পুরুষ	ফটো উপলব্ধ	নাম : প্রতিমা জানা স্বামীর নাম: সুকুমার জানা বাড়ির নং : n0017 বয়স : 55 লিঙ্গ : মহিলা	ফটো উপলব্ধ	নাম : রেবতী জানা স্বামীর নাম: মেঘনাথ জানা বাড়ির নং : n0004 বয়স : 51 লিঙ্গ : মহিলা	ফটো উপলব্ধ

151	WB/30/202/438168	নাম : মেঘনাথ জানা পিতার নাম: নরেন জানা বাড়ির নং : n0004 বয়স : 55 লিঙ্গ : পুরুষ	ফটো উপলব্ধ	152	XZA1927938	নাম : মনীষা জানা স্বামীর নাম: উত্তম জানা বাড়ির নং : n0186 বয়স : 32 লিঙ্গ : মহিলা	ফটো উপলব্ধ	153	XZA1928191	নাম : কল্যাণী জানা স্বামীর নাম: বসন্ত জানা বাড়ির নং : n0020 বয়স : 76 লিঙ্গ : মহিলা	ফটো উপলব্ধ
154	XZA1349695	নাম : উর্মিলা বেরা স্বামীর নাম: কুশধ্বজ বেরা বাড়ির নং : n0178 বয়স : 49 লিঙ্গ : মহিলা	ফটো উপলব্ধ	155	XZA1349687	নাম : কুশধ্বজ বেরা পিতার নাম: মুকুন্দ মোহন বেরা বাড়ির নং : n0177 বয়স : 45 লিঙ্গ : পুরুষ	ফটো উপলব্ধ	156	MMF2625895	নাম : অনিমা জানা স্বামীর নাম: জয়ন্ত জানা বাড়ির নং : n0032 বয়স : 41 লিঙ্গ : মহিলা	ফটো উপলব্ধ
157	MMF1443076	নাম : জয়ন্ত জানা পিতার নাম: বিষ্ণুপদ জানা বাড়ির নং : n0032 বয়স : 52 লিঙ্গ : পুরুষ	ফটো উপলব্ধ	158	WB/30/202/438090	নাম : বিদ্যাবতী জানা স্বামীর নাম: শ্রীমন্ত জানা বাড়ির নং : n0032 বয়স : 58 লিঙ্গ : মহিলা	ফটো উপলব্ধ	159	WB/30/202/438098	নাম : শ্রীমন্ত জানা পিতার নাম: বিষ্ণুপদ জানা বাড়ির নং : n0032 বয়স : 65 লিঙ্গ : পুরুষ	ফটো উপলব্ধ
160	XZA1458116	নাম : সুমন জানা পিতার নাম: অনন্ত জানা বাড়ির নং : n0032 বয়স : 35 লিঙ্গ : পুরুষ	ফটো উপলব্ধ	161	WB/30/202/438038	নাম : ভবানী জানা স্বামীর নাম: অনন্ত জানা বাড়ির নং : n0032 বয়স : 53 লিঙ্গ : মহিলা	ফটো উপলব্ধ	162	WB/30/202/438013	নাম : অনন্ত জানা পিতার নাম: বিষ্ণুপদ জানা বাড়ির নং : n0032 বয়স : 68 লিঙ্গ : পুরুষ	ফটো উপলব্ধ
163	MMF2350163	নাম : সমর্পিতা জানা (সামন্ত) স্বামীর নাম: বিশুজিত সামন্ত বাড়ির নং : n0172 বয়স : 43 লিঙ্গ : মহিলা	ফটো উপলব্ধ	164	XZA1928076	নাম : শুভব্রত দত্ত পিতার নাম: অলোক কুমার দত্ত বাড়ির নং : n0008 বয়স : 37 লিঙ্গ : পুরুষ	ফটো উপলব্ধ	165	XZA1927961	নাম : কাকলি সাঁতরা (দত্ত) স্বামীর নাম: শুভব্রত দত্ত বাড়ির নং : n0008 বয়স : 32 লিঙ্গ : মহিলা	ফটো উপলব্ধ
166	WB/30/202/438366	নাম : জয়ন্তী দত্ত স্বামীর নাম: অলোক কুমার দত্ত বাড়ির নং : n0008 বয়স : 58 লিঙ্গ : মহিলা	ফটো উপলব্ধ	167	WB/30/202/438365	নাম : অলোককুমার দত্ত পিতার নাম: হরিপদ দত্ত বাড়ির নং : n0008 বয়স : 67 লিঙ্গ : পুরুষ	ফটো উপলব্ধ	168	XZA1458041	নাম : দেবব্রত দত্ত পিতার নাম: অলোক কুমার দত্ত বাড়ির নং : n0008 বয়স : 34 লিঙ্গ : পুরুষ	ফটো উপলব্ধ
169	WB/30/202/438262	নাম : রাধারানী দাস স্বামীর নাম: বিজয় দাস বাড়ির নং : n0039 বয়স : 54 লিঙ্গ : মহিলা	ফটো উপলব্ধ	170	WB/30/202/438235	নাম : বিজয় দাস পিতার নাম: বিষ্ণুপদ দাস বাড়ির নং : n0039 বয়স : 59 লিঙ্গ : পুরুষ	ফটো উপলব্ধ	171	MMF2944015	নাম : অভিজিত দাস পিতার নাম: নারায়ন দাস বাড়ির নং : n0039 বয়স : 42 লিঙ্গ : পুরুষ	ফটো উপলব্ধ
172	MMF1753029	নাম : পার্বতী দাস স্বামীর নাম: তপন দাস বাড়ির নং : n0091 বয়স : 47 লিঙ্গ : মহিলা	ফটো উপলব্ধ	173	WB/30/202/438187	নাম : নারায়ন দাস পিতার নাম: বিষ্ণুপদ দাস বাড়ির নং : n0039 বয়স : 62 লিঙ্গ : পুরুষ	ফটো উপলব্ধ	174	XZA1652502	নাম : সুমিত্রা ভৌমিক(দাস) স্বামীর নাম: কৃষ্ণ দাস বাড়ির নং : n0039 বয়স : 33 লিঙ্গ : মহিলা	ফটো উপলব্ধ
175	MMF2860419	নাম : কৃষ্ণ দাস পিতার নাম: মোহন দাস বাড়ির নং : n0039 বয়স : 40 লিঙ্গ : পুরুষ	ফটো উপলব্ধ	176	WB/30/202/438209	নাম : ছায়ারানী দাস স্বামীর নাম: মোহন দাস বাড়ির নং : n0039 বয়স : 57 লিঙ্গ : মহিলা	ফটো উপলব্ধ	177	WB/30/202/438147	নাম : মোহন দাস পিতার নাম: বিষ্ণুপদ দাস বাড়ির নং : n0039 বয়স : 65 লিঙ্গ : পুরুষ	ফটো উপলব্ধ
178	MMF1753458	নাম : বাসন্তী দাস স্বামীর নাম: সুরত দাস বাড়ির নং : n0035 বয়স : 49 লিঙ্গ : মহিলা	ফটো উপলব্ধ	179	WB/30/202/438247	নাম : সুরত দাস পিতার নাম: কিঙ্কর দাস বাড়ির নং : n0035 বয়স : 53 লিঙ্গ : পুরুষ	ফটো উপলব্ধ	180	XZA1762574	নাম : ইন্দ্রজিৎ দাস পিতার নাম: দেবব্রত দাস বাড়ির নং : n0035 বয়স : 31 লিঙ্গ : পুরুষ	ফটো উপলব্ধ



181 নাম : নীলিমা দাস পিতার নাম: দেবব্রত দাস বাড়ির নং : n0035 বয়স : 34 লিঙ্গ : মহিলা	XZA1469394 ফটো উপলব্ধ	182 নাম : বিশ্বজিৎ দাস পিতার নাম: বিজয় দাস বাড়ির নং : n0039 বয়স : 40 লিঙ্গ : পুরুষ	XZA1349778 ফটো উপলব্ধ	183 নাম : কাজল দাস স্বামীর নাম: নারায়ণ দাস বাড়ির নং : n0039 বয়স : 53 লিঙ্গ : মহিলা	XZA2208833 ফটো উপলব্ধ
184 নাম : প্রসেনজিৎ দাস পিতার নাম: নারায়ণ চন্দ্র দাস বাড়ির নং : n0039 বয়স : 35 লিঙ্গ : পুরুষ	XZA1541267 ফটো উপলব্ধ	185 নাম : রামকৃষ্ণ দাস পিতার নাম: মোহন চন্দ্র দাস বাড়ির নং : n0039 বয়স : 31 লিঙ্গ : পুরুষ	XZA1762582 ফটো উপলব্ধ	186 নাম : শতাব্দী দাস স্বামীর নাম: অভিজিৎ দাস বাড়ির নং : n0039 বয়স : 31 লিঙ্গ : মহিলা	XZA1762590 ফটো উপলব্ধ
187 নাম : উত্তমকুমার দাস পিতার নাম: প্রহলাদ দাস বাড়ির নং : n0064 বয়স : 65 লিঙ্গ : পুরুষ	WB/30/202/438131 ফটো উপলব্ধ	188 নাম : কল্যাণী দাস স্বামীর নাম: উত্তম দাস বাড়ির নং : n0064 বয়স : 58 লিঙ্গ : মহিলা	WB/30/202/438089 ফটো উপলব্ধ	189 নাম : চন্দন দাস পিতার নাম: উত্তম কুমার দাস বাড়ির নং : n0064 বয়স : 37 লিঙ্গ : পুরুষ	XZA1024942 ফটো উপলব্ধ
190 নাম : সবিতা দাস স্বামীর নাম: কানাই দাস বাড়ির নং : n0089 বয়স : 67 লিঙ্গ : মহিলা	WB/30/202/438244 ফটো উপলব্ধ	191 নাম : সমীর দাস পিতার নাম: কানাই দাস বাড়ির নং : n0089 বয়স : 50 লিঙ্গ : পুরুষ	MMF2625945 ফটো উপলব্ধ	192 নাম : মঞ্জুরী জানা (দাস) স্বামীর নাম: সমীর দাস বাড়ির নং : n0089 বয়স : 43 লিঙ্গ : মহিলা	XZA1024876 ফটো উপলব্ধ
193 নাম : মামনী দাস স্বামীর নাম: দেবব্রত দাস বাড়ির নং : n0097 বয়স : 50 লিঙ্গ : মহিলা	MMF2625960 ফটো উপলব্ধ	194 নাম : জয়ন্তী রানী দাস পিতার নাম: বলাই দাস বাড়ির নং : n0092 বয়স : 53 লিঙ্গ : মহিলা	XZA1762608 ফটো উপলব্ধ	195 নাম : মেটু দাস পিতার নাম: পান্ডু দাস বাড়ির নং : n0112 বয়স : 66 লিঙ্গ : মহিলা	MMF0844217 ফটো উপলব্ধ
196 নাম : কার্তিক দাস পিতার নাম: বিজু দাস বাড়ির নং : n0112 বয়স : 35 লিঙ্গ : পুরুষ	XZA1652437 ফটো উপলব্ধ	197 নাম : রবী দাস পিতার নাম: বিজু দাস বাড়ির নং : সি/ও- স্বর্গীয় বিজু দাস বয়স : 36 লিঙ্গ : পুরুষ	XZA1458140 ফটো উপলব্ধ	198 নাম : পূর্ণিমা দাস স্বামীর নাম: দেবব্রত দাস বাড়ির নং : n0035 বয়স : 55 লিঙ্গ : মহিলা	WB/30/202/438109 ফটো উপলব্ধ
199 নাম : দেবব্রত দাস পিতার নাম: কিঙ্কর দাস বাড়ির নং : n0035 বয়স : 59 লিঙ্গ : পুরুষ	WB/30/202/438072 ফটো উপলব্ধ	200 নাম : উলপিবালা দাস স্বামীর নাম: কিঙ্কর দাস বাড়ির নং : n0035 বয়স : 83 লিঙ্গ : মহিলা	WB/30/202/438107 ফটো উপলব্ধ	201 নাম : সন্ধ্যারানী(ছোট) দাস স্বামীর নাম: বলাই দাস বাড়ির নং : n0092 বয়স : 75 লিঙ্গ : মহিলা	WB/30/202/438199 ফটো উপলব্ধ
202 নাম : শিব শংকর দাস পিতার নাম: সঞ্জয় দাস বাড়ির নং : N0807 বয়স : 30 লিঙ্গ : পুরুষ	XZA2021061 ফটো উপলব্ধ	203 নাম : কৌশিক দাস পিতার নাম: সঞ্জয় দাস বাড়ির নং : N0107 বয়স : 27 লিঙ্গ : পুরুষ	XZA2021103 ফটো উপলব্ধ	204 নাম : বিশ্বনাথ দাস পিতার নাম: বলাই দাস বাড়ির নং : n0092 বয়স : 41 লিঙ্গ : পুরুষ	XZA1457993 ফটো উপলব্ধ
205 নাম : রাকেশ কুমার দাস পিতার নাম: দেবব্রত দাস বাড়ির নং : এন0097 বয়স : 26 লিঙ্গ : পুরুষ	XZA2149433 ফটো উপলব্ধ	206 নাম : রমেশ দাস মায়ের নাম: মামনি দাস বাড়ির নং : 969 বয়স : 23 লিঙ্গ : পুরুষ	XZA2654366 ফটো উপলব্ধ	207 নাম : সন্ধ্যা দাস স্বামীর নাম: বিজু দাস বাড়ির নং : n0112 বয়স : 58 লিঙ্গ : মহিলা	XZA2530053 ফটো উপলব্ধ
208 নাম : বাপি দাস পিতার নাম: বিজু দাস বাড়ির নং : এস/ও-বীজু দাস বয়স : 30 লিঙ্গ : পুরুষ	XZA2468825 ফটো উপলব্ধ	209 নাম : মৌসুমী দাস পিতার নাম: সুরত দাস বাড়ির নং : এন0035 বয়স : 28 লিঙ্গ : মহিলা	XZA2559094 ফটো উপলব্ধ	210 নাম : সরমা দাস পিতার নাম: দেবব্রত দাস বাড়ির নং : এন0035 বয়স : 25 লিঙ্গ : মহিলা	XZA2370096 ফটো উপলব্ধ

211 নাম : তরুন দাস পিতার নাম: কানাই দাস বাড়ির নং : n0092 বয়স : 47 লিঙ্গ : পুরুষ	XZA2343242 ফটো উপলব্ধ	212 নাম : বিশ্বজিৎ দাস পিতার নাম: সুরত দাস বাড়ির নং : এন0035 বয়স : 24 লিঙ্গ : পুরুষ	XZA2449924 ফটো উপলব্ধ	213 নাম : মীনাক্ষী সামন্ত দাস স্বামীর নাম: বিশ্বজিৎ দাস বাড়ির নং : দক্ষিণ চড়া শঙ্করআড়া বয়স : 33 লিঙ্গ : মহিলা	UPM1575430 ফটো উপলব্ধ
214 নাম : পূর্ণ চন্দ্র দিগ্গা পিতার নাম: ক্ষুদিরাম দিগ্গা বাড়ির নং : n0221 বয়স : 65 লিঙ্গ : পুরুষ	WB/30/202/465072 ফটো উপলব্ধ	215 নাম : জগন্নাথ দিগ্গা পিতার নাম: চন্দন দিগ্গা বাড়ির নং : n0028 বয়স : 32 লিঙ্গ : পুরুষ	XZA1928084 ফটো উপলব্ধ	216 নাম : শঙ্করী দিগ্গা স্বামীর নাম: চন্দন দিগ্গা বাড়ির নং : n0028 বয়স : 58 লিঙ্গ : মহিলা	WB/30/202/438338 ফটো উপলব্ধ
217 নাম : দীপক দিগ্গা পিতার নাম: নারায়ণ দিগ্গা বাড়ির নং : n0028 বয়স : 62 লিঙ্গ : পুরুষ	WB/30/202/438067 ফটো উপলব্ধ	218 নাম : কাজলী দিগ্গা স্বামীর নাম: দীপক দিগ্গা বাড়ির নং : n0028 বয়স : 51 লিঙ্গ : মহিলা	WB/30/202/438278 ফটো উপলব্ধ	219 নাম : শিবাজী দিন্ডা পিতার নাম: গোপাল দিন্ডা বাড়ির নং : n0028 বয়স : 36 লিঙ্গ : পুরুষ	XZA1350065 ফটো উপলব্ধ
220 নাম : বিশ্বজিৎ দিন্ডা পিতার নাম: গোপাল দিন্ডা বাড়ির নং : n0028 বয়স : 32 লিঙ্গ : পুরুষ	XZA1782663 ফটো উপলব্ধ	221 নাম : মানিক দিন্ডা পিতার নাম: দীপক দিন্ডা বাড়ির নং : n0028 বয়স : 36 লিঙ্গ : পুরুষ	XZA1349562 ফটো উপলব্ধ	222 নাম : জ্যোৎস্না দিন্ডা স্বামীর নাম: নিশিকান্ত দিগ্গা বাড়ির নং : n0079 বয়স : 61 লিঙ্গ : মহিলা	MMF1443043 ফটো উপলব্ধ
223 নাম : চন্দন দিগ্গা পিতার নাম: নারায়ণ দিগ্গা বাড়ির নং : n0028 বয়স : 65 লিঙ্গ : পুরুষ	WB/30/202/438382 ফটো উপলব্ধ	224 নাম : পূর্ণিমা দিগ্গা স্বামীর নাম: গোপাল দিগ্গা বাড়ির নং : n0028 বয়স : 59 লিঙ্গ : মহিলা	WB/30/202/438337 ফটো উপলব্ধ	225 নাম : গোপাল দিগ্গা পিতার নাম: নারায়ণ দিগ্গা বাড়ির নং : n0028 বয়স : 67 লিঙ্গ : পুরুষ	WB/30/202/438250 ফটো উপলব্ধ
226 নাম : ঐন্দ্রিলা দে স্বামীর নাম: সুখেন্দু ঘোষ বাড়ির নং : n0019 বয়স : 38 লিঙ্গ : মহিলা	XZA1349570 ফটো উপলব্ধ	227 নাম : সত্যজিৎ নন্দ পিতার নাম: জয়ন্ত নন্দ বাড়ির নং : n0065 বয়স : 34 লিঙ্গ : পুরুষ	XZA1541283 ফটো উপলব্ধ	228 নাম : জয়ন্ত নন্দ পিতার নাম: গঙ্গাধর নন্দ বাড়ির নং : n0065 বয়স : 60 লিঙ্গ : পুরুষ	WB/30/202/438075 ফটো উপলব্ধ
229 নাম : অন্নপূর্ণা নন্দ স্বামীর নাম: জয়ন্ত নন্দ বাড়ির নং : n0065 বয়স : 57 লিঙ্গ : মহিলা	WB/30/202/438076 ফটো উপলব্ধ	230 নাম : সোনালী নন্দ পিতার নাম: জয়ন্ত নন্দ বাড়ির নং : n0065 বয়স : 31 লিঙ্গ : মহিলা	XZA1845965 ফটো উপলব্ধ	231 নাম : রাতুল গুড়িয়া পিতার নাম: অশোক গুড়িয়া বাড়ির নং : এন0065 বয়স : 23 লিঙ্গ : পুরুষ	XZA2559086 ফটো উপলব্ধ
232 নাম : পূর্ণিমা প্রধান গুড়িয়া স্বামীর নাম: রাতুল গুড়িয়া বাড়ির নং : এন0084 বয়স : 21 লিঙ্গ : মহিলা	XZA2700110 ফটো উপলব্ধ	233 নাম : দিলীপ নায়ক পিতার নাম: তারাপ্রসন্ন নায়ক বাড়ির নং : n0120 বয়স : 71 লিঙ্গ : পুরুষ	WB/30/202/438360 ফটো উপলব্ধ	234 নাম : মন্দিরা নায়ক স্বামীর নাম: দিলীপ নায়ক বাড়ির নং : n0120 বয়স : 61 লিঙ্গ : মহিলা	WB/30/202/438361 ফটো উপলব্ধ
235 নাম : রীতেশ নায়ক পিতার নাম: দিলীপ নায়ক বাড়ির নং : n0120 বয়স : 43 লিঙ্গ : পুরুষ	XZA1025352 ফটো উপলব্ধ	236 নাম : সুনীতা নায়ক স্বামীর নাম: অরুণ নায়ক বাড়ির নং : n0120 বয়স : 47 লিঙ্গ : মহিলা	MMF2626018 ফটো উপলব্ধ	237 নাম : স্বরূপ নায়ক পিতার নাম: তারাপ্রসাদ নায়ক বাড়ির নং : n0120 বয়স : 56 লিঙ্গ : পুরুষ	XZA1025378 ফটো উপলব্ধ
238 নাম : বন্দনা নায়ক স্বামীর নাম: স্বরূপ নায়ক বাড়ির নং : n0120 বয়স : 42 লিঙ্গ : মহিলা	XZA1025386 ফটো উপলব্ধ	239 নাম : রনিত নায়ক মায়ের নাম: বন্দনা নায়ক বাড়ির নং : এন0120 বয়স : 22 লিঙ্গ : পুরুষ	XZA2612026 ফটো উপলব্ধ	240 নাম : ঋষভ কুমার নায়ক পিতার নাম: অরুণ নায়ক বাড়ির নং : ওয়ার্ড নং- 15 বয়স : 28 লিঙ্গ : পুরুষ	XZA2370377 ফটো উপলব্ধ

241	XZA1457852	নাম : পার্থ নায়েক পিতার নাম: তারাপ্রসন্ন নায়েক বাড়ির নং : n0224 বয়স : 48 লিঙ্গ : পুরুষ	ফটো উপলব্ধ	242	XZA2532778	নাম : জয়ন্তী নায়েক স্বামীর নাম: দিলীপ নায়েক বাড়ির নং : n0126 বয়স : 53 লিঙ্গ : মহিলা	ফটো উপলব্ধ	243	WB/30/202/438007	নাম : দুলাল নায়েক পিতার নাম: জীবন নায়েক বাড়ির নং : n0108 বয়স : 78 লিঙ্গ : পুরুষ	ফটো উপলব্ধ
244	XZA2710499	নাম : ছবি নায়েক স্বামীর নাম: দুলাল নায়েক বাড়ির নং : n0108 বয়স : 68 লিঙ্গ : মহিলা	ফটো উপলব্ধ	245	WB/30/202/438083	নাম : ভারতী নায়েক পিতার নাম: দুলাল নায়েক বাড়ির নং : n0108 বয়স : 52 লিঙ্গ : মহিলা	ফটো উপলব্ধ	246	XZA1541291	নাম : সঙ্গীতা ভাগ্যারী (নায়েক) স্বামীর নাম: দেবব্রত নায়েক বাড়ির নং : n0108 বয়স : 37 লিঙ্গ : মহিলা	ফটো উপলব্ধ
247	MMF2626026	নাম : সন্তোষী নায়েক পিতার নাম: দুলাল নায়েক বাড়ির নং : n0108 বয়স : 47 লিঙ্গ : মহিলা	ফটো উপলব্ধ	248	WB/30/202/438328	নাম : নকুল নায়েক পিতার নাম: দিলীপ নায়েক বাড়ির নং : n0126 বয়স : 68 লিঙ্গ : পুরুষ	ফটো উপলব্ধ	249	MMF2749422	নাম : শ্রাবন্তী নায়েক পিতার নাম: নকুল নায়েক বাড়ির নং : n0126 বয়স : 40 লিঙ্গ : মহিলা	ফটো উপলব্ধ
250	MMF2749430	নাম : অমল নায়েক পিতার নাম: নকুল নায়েক বাড়ির নং : n0126 বয়স : 39 লিঙ্গ : পুরুষ	ফটো উপলব্ধ	251	XZA1541309	নাম : ঘনশ্যাম নায়েক পিতার নাম: নকুল নায়েক বাড়ির নং : n0126 বয়স : 35 লিঙ্গ : পুরুষ	ফটো উপলব্ধ	252	XZA2684645	নাম : ববিতা নায়েক স্বামীর নাম: নকুল নায়েক বাড়ির নং : n0126 বয়স : 58 লিঙ্গ : মহিলা	ফটো উপলব্ধ
253	XZA1025451	নাম : বাসন্তী হাঁস স্বামীর নাম: নিমাই হাঁস বাড়ির নং : n0126 বয়স : 47 লিঙ্গ : মহিলা	ফটো উপলব্ধ	254	XZA2013373	নাম : প্রদীপ নায়েক পিতার নাম: পদ্মাসী নায়েক বাড়ির নং : n0135 বয়স : 39 লিঙ্গ : পুরুষ	ফটো উপলব্ধ	255	XZA1927953	নাম : লক্ষী নায়েক পিতার নাম: নকুল নায়েক বাড়ির নং : n0126 বয়স : 37 লিঙ্গ : মহিলা	ফটো উপলব্ধ
256	WB/30/202/438354	নাম : রনজিত পট্টনায়ক পিতার নাম: রজনী পট্টনায়ক বাড়ির নং : n0016 বয়স : 73 লিঙ্গ : পুরুষ	ফটো উপলব্ধ	257	WB/30/202/438318	নাম : সন্ধ্যারানী পট্টনায়ক স্বামীর নাম: রনজিত পট্টনায়ক বাড়ির নং : n0016 বয়স : 65 লিঙ্গ : মহিলা	ফটো উপলব্ধ	258	XZA1349893	নাম : নারায়ণ পট্টনায়ক পিতার নাম: সুধীর পট্টনায়ক বাড়ির নং : n0047 বয়স : 72 লিঙ্গ : পুরুষ	ফটো উপলব্ধ
259	XZA1349984	নাম : মিনতি পট্টনায়ক স্বামীর নাম: নারায়ণ পট্টনায়ক বাড়ির নং : n0047 বয়স : 65 লিঙ্গ : মহিলা	ফটো উপলব্ধ	260	WB/30/202/438189	নাম : কস্তুরী দাস(পোল্লো) স্বামীর নাম: অনুপম পোল্লো বাড়ির নং : n0047 বয়স : 59 লিঙ্গ : মহিলা	ফটো উপলব্ধ	261	XZA1350073	নাম : সুস্মিতা সিংহ স্বামীর নাম: বিশ্বজিৎ সিংহ বাড়ির নং : n0047 বয়স : 39 লিঙ্গ : মহিলা	ফটো উপলব্ধ
262	XZA2640779	নাম : সৌমজিৎ সিংহ পিতার নাম: বিশ্বজিৎ সিংহ বাড়ির নং : এন0084 বয়স : 21 লিঙ্গ : পুরুষ	ফটো উপলব্ধ	263	XZA2370112	নাম : অভিজীৎ পট্টনায়ক পিতার নাম: দীপক পট্টনায়ক বাড়ির নং : এন0016 বয়স : 27 লিঙ্গ : পুরুষ	ফটো উপলব্ধ	264	XZA1349661	নাম : লক্ষীকান্ত পড়িয়া পিতার নাম: ব্যোমকেশ পড়িয়া বাড়ির নং : n0024 বয়স : 40 লিঙ্গ : পুরুষ	ফটো উপলব্ধ
265	WB/30/202/438327	নাম : বেলারানী পড়িয়া স্বামীর নাম: বরুণেশ পড়িয়া বাড়ির নং : n0024 বয়স : 63 লিঙ্গ : মহিলা	ফটো উপলব্ধ	266	MMF2626786	নাম : সবিতা পড়িয়া স্বামীর নাম: গোপাল পড়িয়া বাড়ির নং : n0024 বয়স : 42 লিঙ্গ : মহিলা	ফটো উপলব্ধ	267	XZA1349729	নাম : শিখা পড়িয়া স্বামীর নাম: লক্ষীকান্ত পড়িয়া বাড়ির নং : n0024 বয়স : 37 লিঙ্গ : মহিলা	ফটো উপলব্ধ
268	MMF2626778	নাম : গোপাল পড়িয়া পিতার নাম: ব্যোমকেশ পড়িয়া বাড়ির নং : n0024 বয়স : 46 লিঙ্গ : পুরুষ	ফটো উপলব্ধ	269	MMF2626059	নাম : মঞ্জুদেবী পণ্ডা স্বামীর নাম: কান্তমোহন পণ্ডা বাড়ির নং : n0049 বয়স : 66 লিঙ্গ : মহিলা	ফটো উপলব্ধ	270	MMF2626802	নাম : মৃণ্ময় পণ্ডা পিতার নাম: কান্তমোহন পণ্ডা বাড়ির নং : n0049 বয়স : 42 লিঙ্গ : পুরুষ	ফটো উপলব্ধ

271	WB/30/202/438123	নাম : কবিতা পণ্ডা স্বামীর নাম: গৌরাচাঁদ পণ্ডা বাড়ির নং : n0049 বয়স : 58 লিঙ্গ : মহিলা	ফটো উপলব্ধ	272	XZA1541317	নাম : পরিমল পণ্ডা পিতার নাম: গৌরাচাঁদ পণ্ডা বাড়ির নং : n0049 বয়স : 34 লিঙ্গ : পুরুষ	ফটো উপলব্ধ	273	XZA1927896	নাম : চন্দ্র দীক্ষিত পন্ডা স্বামীর নাম: শম্ভুচরণ পণ্ডা বাড়ির নং : n0049 বয়স : 34 লিঙ্গ : মহিলা	ফটো উপলব্ধ
274	MMF2626067	নাম : কান্তমোহন পন্ডা পিতার নাম: অতুলচন্দ্র পন্ডা বাড়ির নং : n0049 বয়স : 72 লিঙ্গ : পুরুষ	ফটো উপলব্ধ	275	MMF2860435	নাম : শম্ভুচরণ পন্ডা পিতার নাম: গৌরাচাঁদ পন্ডা বাড়ির নং : n0049 বয়স : 41 লিঙ্গ : পুরুষ	ফটো উপলব্ধ	276	XZA1349968	নাম : অভয়া পন্ডা স্বামীর নাম: তনয় পন্ডা বাড়ির নং : n0049 বয়স : 40 লিঙ্গ : মহিলা	ফটো উপলব্ধ
277	MMF2626794	নাম : তনয় পন্ডা পিতার নাম: কান্তমোহন পণ্ডা বাড়ির নং : n0049 বয়স : 45 লিঙ্গ : পুরুষ	ফটো উপলব্ধ	278	XZA2370393	নাম : শুভজিৎ প্রধান পিতার নাম: নিরঞ্জন প্রধান বাড়ির নং : এন0160 বয়স : 24 লিঙ্গ : পুরুষ	ফটো উপলব্ধ	279	MMF2944148	নাম : নিরঞ্জন প্রধান পিতার নাম: মৃত্যুঞ্জয় প্রধান বাড়ির নং : n0160 বয়স : 59 লিঙ্গ : পুরুষ	ফটো উপলব্ধ
280	MMF2944155	নাম : সরস্বতী প্রধান স্বামীর নাম: নিরঞ্জন প্রধান বাড়ির নং : n0161 বয়স : 55 লিঙ্গ : মহিলা	ফটো উপলব্ধ	281	XZA2305290	নাম : অতনু প্রামাণিক পিতার নাম: বিমলেন্দু প্রামাণিক বাড়ির নং : 89 বয়স : 61 লিঙ্গ : পুরুষ	ফটো উপলব্ধ	282	XZA2370203	নাম : প্রিয়া প্রামাণিক পিতার নাম: চন্দন প্রামাণিক বাড়ির নং : এন0023 বয়স : 25 লিঙ্গ : মহিলা	ফটো উপলব্ধ
283	MMF2626109	নাম : জয়ন্তী প্রামাণিক স্বামীর নাম: শুকদেব প্রামাণিক বাড়ির নং : n0023 বয়স : 68 লিঙ্গ : মহিলা	ফটো উপলব্ধ	284	WB/30/202/438256	নাম : চন্দন প্রামাণিক পিতার নাম: শুকদেব প্রামাণিক বাড়ির নং : n0023 বয়স : 51 লিঙ্গ : পুরুষ	ফটো উপলব্ধ	285	MMF2626810	নাম : সুচিত্রা প্রামাণিক স্বামীর নাম: চন্দন প্রামাণিক বাড়ির নং : n0023 বয়স : 41 লিঙ্গ : মহিলা	ফটো উপলব্ধ
286	WB/30/202/459627	নাম : ইন্দ্রজিৎ প্রামাণিক পিতার নাম: নীলমনি প্রামাণিক বাড়ির নং : n0187 বয়স : 57 লিঙ্গ : মহিলা	ফটো উপলব্ধ	287	XZA1762632	নাম : রাজু প্রামাণিক পিতার নাম: ইন্দ্রজিৎ প্রামাণিক বাড়ির নং : n0187 বয়স : 31 লিঙ্গ : পুরুষ	ফটো উপলব্ধ	288	MMF2364578	নাম : কল্যাণী প্রামাণিক স্বামীর নাম: ইন্দ্রজিৎ প্রামাণিক বাড়ির নং : n0188 বয়স : 48 লিঙ্গ : মহিলা	ফটো উপলব্ধ
289	XZA1766443	নাম : পল্লবী পাণ্ডা (পণ্ডা) স্বামীর নাম: মৃনায় পণ্ডা বাড়ির নং : n0234 বয়স : 31 লিঙ্গ : মহিলা	ফটো উপলব্ধ	290	XZA1928092	নাম : সবিতা পাণ্ডে স্বামীর নাম: শুকদেব পাণ্ডে বাড়ির নং : n0232 বয়স : 56 লিঙ্গ : মহিলা	ফটো উপলব্ধ	291	WB/30/202/438203	নাম : লক্ষ্মীরানী পাত্র স্বামীর নাম: অজয় পাত্র বাড়ির নং : n0057 বয়স : 58 লিঙ্গ : মহিলা	ফটো উপলব্ধ
292	XZA1025550	নাম : শ্রীমন্ত পাত্র পিতার নাম: অজয় পাত্র বাড়ির নং : n0057 বয়স : 38 লিঙ্গ : পুরুষ	ফটো উপলব্ধ	293	XZA1350057	নাম : মৈনাক মাইতি পিতার নাম: বান্ট মাইতি বাড়ির নং : n0057 বয়স : 36 লিঙ্গ : পুরুষ	ফটো উপলব্ধ	294	XZA1349794	নাম : পঞ্চগনন পাত্র পিতার নাম: গোবিন্দ পাত্র বাড়ির নং : n0096 বয়স : 43 লিঙ্গ : পুরুষ	ফটো উপলব্ধ
295	MMF2944064	নাম : সুজাতা পাত্র স্বামীর নাম: পঞ্চগনন পাত্র বাড়ির নং : n0096 বয়স : 38 লিঙ্গ : মহিলা	ফটো উপলব্ধ	296	MMF2626075	নাম : প্রতিমা দাস স্বামীর নাম: ভরত দাস বাড়ির নং : n0096 বয়স : 58 লিঙ্গ : মহিলা	ফটো উপলব্ধ	297	MMF1442862	নাম : অশোক পাত্র পিতার নাম: বলাই পাত্র বাড়ির নং : n0121 বয়স : 73 লিঙ্গ : পুরুষ	ফটো উপলব্ধ
298	MMF2356012	নাম : টিয়া পাত্র স্বামীর নাম: অশোক পাত্র বাড়ির নং : n0121 বয়স : 68 লিঙ্গ : মহিলা	ফটো উপলব্ধ	299	MMF2356020	নাম : তপন কুমার পাত্র পিতার নাম: অশোক পাত্র বাড়ির নং : n0121 বয়স : 46 লিঙ্গ : পুরুষ	ফটো উপলব্ধ	300	MMF2749448	নাম : যমুনারানী পাত্র স্বামীর নাম: তপন কুমার পাত্র বাড়ির নং : n0121 বয়স : 42 লিঙ্গ : মহিলা	ফটো উপলব্ধ

301	XZA1025519	ফটো উপলব্ধ	302	XZA1652460	ফটো উপলব্ধ	303	XZA2657633	ফটো উপলব্ধ
নাম : স্বপন পাত্র পিতার নাম: অশোক পাত্র বাড়ির নং : n0121 বয়স : 38 লিঙ্গ : পুরুষ			নাম : মানসী বেরা(পাত্র) স্বামীর নাম: স্বপন পাত্র বাড়ির নং : n0121 বয়স : 33 লিঙ্গ : মহিলা			নাম : সুরঞ্জন পাত্র পিতার নাম: তপন কুমার পাত্র বাড়ির নং : এন001 বয়স : 22 লিঙ্গ : পুরুষ		
304	NKP1747112	ফটো উপলব্ধ	305	XZA2602589	ফটো উপলব্ধ	306	XZA2688505	ফটো উপলব্ধ
নাম : পিন্ধি পাত্র পিতার নাম: সতীরঞ্জন দাস বাড়ির নং : এন০০৫৭ বয়স : 38 লিঙ্গ : মহিলা			নাম : অজয় পাত্র পিতার নাম: বনমালী পাত্র বাড়ির নং : n0057 বয়স : 63 লিঙ্গ : পুরুষ			নাম : উমা ঘাটা মাইতি স্বামীর নাম: মৈনাক মাইতি বাড়ির নং : ওয়ার্ড নং - 15 বয়স : 23 লিঙ্গ : মহিলা		
307	XZA2619047	ফটো উপলব্ধ	308	MMF2626091	ফটো উপলব্ধ	309	WB/30/202/438311	ফটো উপলব্ধ
নাম : সৌরভ পাল পিতার নাম: রবি পাল বাড়ির নং : ওয়ার্ড নং 15 বয়স : 21 লিঙ্গ : পুরুষ			নাম : রবী পাল পিতার নাম: হারু পাল বাড়ির নং : ওয়ার্ড নং 15 বয়স : 44 লিঙ্গ : পুরুষ			নাম : হারু পাল পিতার নাম: সুকুমার পাল বাড়ির নং : n0063 বয়স : 63 লিঙ্গ : পুরুষ		
310	XZA1541333	ফটো উপলব্ধ	311	XZA1349950	ফটো উপলব্ধ	312	XZA1541325	ফটো উপলব্ধ
নাম : স্বপন পাল পিতার নাম: হারু পাল বাড়ির নং : n0063 বয়স : 37 লিঙ্গ : পুরুষ			নাম : শেফালী পাল স্বামীর নাম: স্বপন পাল বাড়ির নং : n0063 বয়স : 36 লিঙ্গ : মহিলা			নাম : তপন পাল পিতার নাম: হারু পাল বাড়ির নং : n0063 বয়স : 34 লিঙ্গ : পুরুষ		
313	XZA1349612	ফটো উপলব্ধ	314	XZA1541341	ফটো উপলব্ধ	315	XZA1927979	ফটো উপলব্ধ
নাম : শ্রাবনী পাল স্বামীর নাম: রবি পাল বাড়ির নং : n0063 বয়স : 42 লিঙ্গ : মহিলা			নাম : পার্বতী পাল স্বামীর নাম: পূর্ণেন্দু পাল বাড়ির নং : n0071 বয়স : 35 লিঙ্গ : মহিলা			নাম : রীতা পাল স্বামীর নাম: তপন পাল বাড়ির নং : n0227 বয়স : 32 লিঙ্গ : মহিলা		
316	XZA1025576	ফটো উপলব্ধ	317	XZA1349802	ফটো উপলব্ধ	318	WB/30/202/438197	ফটো উপলব্ধ
নাম : পূর্ণেন্দু পাল পিতার নাম: গোপাল পাল বাড়ির নং : n0071 বয়স : 41 লিঙ্গ : পুরুষ			নাম : রত্না গুহাইত(পিতাভী) স্বামীর নাম: দিব্যেন্দু পিতাভী বাড়ির নং : n0077 বয়স : 46 লিঙ্গ : মহিলা			নাম : দিব্যেন্দু পিতাভী পিতার নাম: পঞ্চানন পিতাভী বাড়ির নং : n0077 বয়স : 51 লিঙ্গ : পুরুষ		
319	WB/30/202/438285	ফটো উপলব্ধ	320	WB/30/202/438321	ফটো উপলব্ধ	321	MMF2356087	ফটো উপলব্ধ
নাম : রঞ্জিত বস্তু পিতার নাম: সুধীর বস্তু বাড়ির নং : n0012 বয়স : 78 লিঙ্গ : পুরুষ			নাম : পৌরী বস্তু স্বামীর নাম: রঞ্জিত বস্তু বাড়ির নং : n0012 বয়স : 70 লিঙ্গ : মহিলা			নাম : বিশ্বনাথ বস্তু পিতার নাম: রঞ্জিত বস্তু বাড়ির নং : n0012 বয়স : 50 লিঙ্গ : পুরুষ		
322	MMF2626117	ফটো উপলব্ধ	323	XZA1349737	ফটো উপলব্ধ	324	XZA2021079	ফটো উপলব্ধ
নাম : কাশীনাথ বস্তু পিতার নাম: রনজিত বস্তু বাড়ির নং : n0012 বয়স : 46 লিঙ্গ : পুরুষ			নাম : অর্পিতা বস্তু স্বামীর নাম: বিশ্বনাথ বস্তু বাড়ির নং : n0012 বয়স : 35 লিঙ্গ : মহিলা			নাম : খোকন ব্যানার্জী পিতার নাম: বিজয় ব্যানার্জী বাড়ির নং : N0224 বয়স : 67 লিঙ্গ : পুরুষ		
325	XZA2688687	ফটো উপলব্ধ	326	XZA1541135	ফটো উপলব্ধ	327	XZA1541143	ফটো উপলব্ধ
নাম : দয়াময়ী ব্যানার্জী স্বামীর নাম: কার্তিক ব্যানার্জী বাড়ির নং : দঃ চঃ শঙ্করআড়া বয়স : 34 লিঙ্গ : মহিলা			নাম : কার্তিক ব্যানার্জী পিতার নাম: দামোদর ব্যানার্জী বাড়ির নং : n0229 বয়স : 33 লিঙ্গ : পুরুষ			নাম : দুর্গা ব্যানার্জী পিতার নাম: দামোদর ব্যানার্জী বাড়ির নং : n0230 বয়স : 42 লিঙ্গ : মহিলা		
328	XZA2056505	ফটো উপলব্ধ	329	WB/30/202/426251	ফটো উপলব্ধ	330	WB/30/202/426449	ফটো উপলব্ধ
নাম : মৌসুমী সিংহ স্বামীর নাম: সৈকত সিংহ বাড়ির নং : 881 বয়স : 27 লিঙ্গ : মহিলা			নাম : দামোদর ব্যানার্জী পিতার নাম: বিজয় ব্যানার্জী বাড়ির নং : n0228 বয়স : 65 লিঙ্গ : পুরুষ			নাম : শচীরানী ব্যানার্জী স্বামীর নাম: দামোদর ব্যানার্জী বাড়ির নং : n0231 বয়স : 58 লিঙ্গ : মহিলা		

331	MMF2749687	নাম : স্বপন বর্মন পিতার নাম: সত্যেশ্বর বর্মন বাড়ির নং : n0147 বয়স : 52 লিঙ্গ : পুরুষ	ফটো উপলব্ধ	332	XZA2657641	নাম : শিবানী বর্মন পিতার নাম: স্বপন বর্মন বাড়ির নং : এন0001 বয়স : 23 লিঙ্গ : মহিলা	ফটো উপলব্ধ	333	MMF2749695	নাম : দুর্গা বর্মন স্বামীর নাম: স্বপন বর্মন বাড়ির নং : n0148 বয়স : 47 লিঙ্গ : মহিলা	ফটো উপলব্ধ
334	XZA2021137	নাম : প্রিয়া বর্মন ভূইয়া স্বামীর নাম: রাজা ভূইয়া বাড়ির নং : এন0107 বয়স : 27 লিঙ্গ : মহিলা	ফটো উপলব্ধ	335	MMF2944163	নাম : গীতারানী বাগ স্বামীর নাম: দীপক বাগ বাড়ির নং : n0162 বয়স : 53 লিঙ্গ : মহিলা	ফটো উপলব্ধ	336	XZA2306025	নাম : অপর্ণা বাল্লভ নায়ক স্বামীর নাম: রিতেশ নায়ক বাড়ির নং : n001 বয়স : 28 লিঙ্গ : মহিলা	ফটো উপলব্ধ
337	XZA1927987	নাম : কাঞ্চন মাহালী (বাস্কে) স্বামীর নাম: সুন্দর কুমার বাস্কে বাড়ির নং : n0066 বয়স : 36 লিঙ্গ : মহিলা	ফটো উপলব্ধ	338	WB/30/202/438284	নাম : সুনিয়া বাস্কে স্বামীর নাম: পঞ্চানন বাস্কে বাড়ির নং : n0066 বয়স : 58 লিঙ্গ : মহিলা	ফটো উপলব্ধ	339	MMF2749455	নাম : সুন্দর কুমার বাস্কে পিতার নাম: পঞ্চানন বাস্কে বাড়ির নং : n0066 বয়স : 42 লিঙ্গ : পুরুষ	ফটো উপলব্ধ
340	WB/30/202/438003	নাম : নুর অংরেজ বেগম স্বামীর নাম: আব্দুল ওদুদ খাঁন বাড়ির নং : n0095 বয়স : 49 লিঙ্গ : মহিলা	ফটো উপলব্ধ	341	XZA2364958	নাম : আব্দুল ওদুদ খাঁন পিতার নাম: মহম্মদ উম্মর আলী খাঁন বাড়ির নং : n0095 বয়স : 56 লিঙ্গ : পুরুষ	ফটো উপলব্ধ	342	XZA1762756	নাম : শবনম সুলতানা স্বামীর নাম: নজরুল ইসলাম খাঁন বাড়ির নং : n0095 বয়স : 49 লিঙ্গ : মহিলা	ফটো উপলব্ধ
343	XZA2343010	নাম : জাহান তাসমিন খাঁন স্বামীর নাম: আব্দুর রউফ খাঁন বাড়ির নং : n0095 বয়স : 53 লিঙ্গ : মহিলা	ফটো উপলব্ধ	344	XZA1928050	নাম : রাজেশ খাঁন পিতার নাম: আব্দুল ওদুদ খাঁন বাড়ির নং : n0095 বয়স : 31 লিঙ্গ : পুরুষ	ফটো উপলব্ধ	345	MMF2749752	নাম : রোসনায়ারা বিবি স্বামীর নাম: শেখ হিসিবুল বাড়ির নং : n0075 বয়স : 39 লিঙ্গ : মহিলা	ফটো উপলব্ধ
346	XZA2449908	নাম : আফরিন খান পিতার নাম: আব্দুর রৌফ খান বাড়ির নং : না বয়স : 27 লিঙ্গ : মহিলা	ফটো উপলব্ধ	347	XZA2343069	নাম : নজরুল ইসলাম খাঁন পিতার নাম: মহম্মদ উম্মর আলী খাঁন বাড়ির নং : n0095 বয়স : 50 লিঙ্গ : পুরুষ	ফটো উপলব্ধ	348	XZA2343002	নাম : আব্দুর রউফ খাঁন পিতার নাম: মহম্মদ উম্মর আলী খাঁন বাড়ির নং : n0095 বয়স : 61 লিঙ্গ : পুরুষ	ফটো উপলব্ধ
349	XZA2558963	নাম : অর্নিবান মাইতি মায়ের নাম: ইন্দ্রানী বিসাই মাইতি বাড়ির নং : এন00795 বয়স : 22 লিঙ্গ : পুরুষ	ফটো উপলব্ধ	350	UPM1350453	নাম : ইন্দ্রানী বিসাই(মাইতি) স্বামীর নাম: উত্তম কুমার মাইতি বাড়ির নং : N0073 বয়স : 40 লিঙ্গ : মহিলা	ফটো উপলব্ধ	351	WB/30/202/438120	নাম : আল্পনা বিশই স্বামীর নাম: ভবানীপ্রসাদ বিশই বাড়ির নং : n0073 বয়স : 67 লিঙ্গ : মহিলা	ফটো উপলব্ধ
352	WB/30/202/438138	নাম : শম্পারানী বেরা স্বামীর নাম: বিশ্বনাথ বেরা বাড়ির নং : n0119 বয়স : 61 লিঙ্গ : মহিলা	ফটো উপলব্ধ	353	MMF2944072	নাম : কাঞ্চন বেরা পিতার নাম: বিশ্বনাথ বেরা বাড়ির নং : n0119 বয়স : 41 লিঙ্গ : পুরুষ	ফটো উপলব্ধ	354	XZA1225572	নাম : সুমিতা বেরা পিতার নাম: বিশ্বনাথ বেরা বাড়ির নং : n0119 বয়স : 37 লিঙ্গ : মহিলা	ফটো উপলব্ধ
355	XZA1472497	নাম : শৌভিক বেরা পিতার নাম: দেবশীষ বেরা বাড়ির নং : n0150 বয়স : 34 লিঙ্গ : পুরুষ	ফটো উপলব্ধ	356	XZA1025816	নাম : সোলাঙ্কি বেরা পিতার নাম: দেবশীষ বেরা বাড়ির নং : n0150 বয়স : 37 লিঙ্গ : মহিলা	ফটো উপলব্ধ	357	MMF2749711	নাম : দেবশীষ বেরা পিতার নাম: নিতাই চরণ বেরা বাড়ির নং : n0150 বয়স : 61 লিঙ্গ : পুরুষ	ফটো উপলব্ধ
358	MMF2749703	নাম : শেফালী বেরা স্বামীর নাম: দেবশীষ বেরা বাড়ির নং : n0149 বয়স : 57 লিঙ্গ : মহিলা	ফটো উপলব্ধ	359	MMF2749489	নাম : নিতাই চরণ বেরা পিতার নাম: ভুতনাথ বেরা বাড়ির নং : n0129 বয়স : 86 লিঙ্গ : পুরুষ	ফটো উপলব্ধ	360	XZA1541358	নাম : সর্বানী সী (বেরা) স্বামীর নাম: চন্দ্রনাথ বেরা বাড়ির নং : n0119 বয়স : 42 লিঙ্গ : মহিলা	ফটো উপলব্ধ

361	MMF2626828	নাম : সূজাতা সামন্ত (বেরা) স্বামীর নাম: ইন্দ্রনাথ বেরা বাড়ির নং : n0119 বয়স : 46 লিঙ্গ : মহিলা	ফটো উপলব্ধ	362	WB/30/202/438212	নাম : অসিমা বেরা স্বামীর নাম: কাশীনাথ বেরা বাড়ির নং : n0119 বয়স : 55 লিঙ্গ : মহিলা	ফটো উপলব্ধ	363	XZA1541366	নাম : নীলানধর বেরা পিতার নাম: বিশ্বনাথ বেরা বাড়ির নং : n0119 বয়স : 35 লিঙ্গ : পুরুষ	ফটো উপলব্ধ
364	WB/30/202/438045	নাম : হিমাংশু কুমার বেরা পিতার নাম: সতীশ চন্দ্র বেরা বাড়ির নং : n0119 বয়স : 90 লিঙ্গ : পুরুষ	ফটো উপলব্ধ	365	MMF2749471	নাম : প্রদীপ বেরা পিতার নাম: শঙ্কর বেরা বাড়ির নং : n0052 বয়স : 42 লিঙ্গ : পুরুষ	ফটো উপলব্ধ	366	WB/30/202/438041	নাম : বিশ্বনাথ বেরা পিতার নাম: হিমাংশু বেরা বাড়ির নং : n0119 বয়স : 66 লিঙ্গ : পুরুষ	ফটো উপলব্ধ
367	MMF2626174	নাম : চন্দ্রনাথ বেরা পিতার নাম: হিমাংশু কুমার বেরা বাড়ির নং : n0119 বয়স : 50 লিঙ্গ : পুরুষ	ফটো উপলব্ধ	368	MMF2626166	নাম : দেবনাথ বেরা পিতার নাম: হিমাংশু কুমার বেরা বাড়ির নং : n0119 বয়স : 46 লিঙ্গ : পুরুষ	ফটো উপলব্ধ	369	WB/30/202/438046	নাম : ইন্দ্রনাথ বেরা পিতার নাম: হিমাংশু বেরা বাড়ির নং : n0119 বয়স : 58 লিঙ্গ : পুরুষ	ফটো উপলব্ধ
370	WB/30/202/438215	নাম : কাশীনাথ বেরা পিতার নাম: হিমাংশু বেরা বাড়ির নং : n0119 বয়স : 61 লিঙ্গ : পুরুষ	ফটো উপলব্ধ	371	XZA1669142	নাম : রত্নদীপ বেরা পিতার নাম: দেবশীষ বেরা বাড়ির নং : n0150 বয়স : 32 লিঙ্গ : পুরুষ	ফটো উপলব্ধ	372	XTV1530898	নাম : প্রিয়ান্বিতা রাউত বেরা স্বামীর নাম: কাঞ্চন বেরা বাড়ির নং : এন0119 বয়স : 32 লিঙ্গ : মহিলা	ফটো উপলব্ধ
373	MMF1442482	নাম : লক্ষ্মীরানী ভূঞা স্বামীর নাম: চণ্ডীচরণ ভূঞা বাড়ির নং : n0117 বয়স : 59 লিঙ্গ : মহিলা	ফটো উপলব্ধ	374	XZA1541374	নাম : গুরুপদ ভূঞা পিতার নাম: কুমার ভূঞা বাড়ির নং : n0074 বয়স : 35 লিঙ্গ : পুরুষ	ফটো উপলব্ধ	375	XZA2370500	নাম : কুমার ভূঞা পিতার নাম: নকুল ভূঞা বাড়ির নং : n0074 বয়স : 70 লিঙ্গ : পুরুষ	ফটো উপলব্ধ
376	XZA2370526	নাম : যমুনা ভূঞা স্বামীর নাম: কুমার ভূঞা বাড়ির নং : n0074 বয়স : 63 লিঙ্গ : মহিলা	ফটো উপলব্ধ	377	XZA2110534	নাম : বিনয় ভট্টাচার্য পিতার নাম: সুখেন্দু ভট্টাচার্য বাড়ির নং : 909 বয়স : 26 লিঙ্গ : পুরুষ	ফটো উপলব্ধ	378	XZA1928183	নাম : সন্তু ভট্টাচার্য পিতার নাম: গোপাল ভট্টাচার্য বাড়ির নং : n0078 বয়স : 30 লিঙ্গ : পুরুষ	ফটো উপলব্ধ
379	MMF2626190	নাম : বিশ্বনাথ পন্ডা পিতার নাম: হরিপদ পণ্ডা বাড়ির নং : ওয়ার্ড নং- 11 বয়স : 79 লিঙ্গ : পুরুষ	ফটো উপলব্ধ	380	MMF2808319	নাম : আল্পনা ভট্টাচার্য স্বামীর নাম: সুখেন্দু ভট্টাচার্য বাড়ির নং : n0056 বয়স : 51 লিঙ্গ : মহিলা	ফটো উপলব্ধ	381	WB/30/202/438006	নাম : সুখেন্দু ভট্টাচার্য পিতার নাম: হৃষিকেশ ভট্টাচার্য বাড়ির নং : n0056 বয়স : 67 লিঙ্গ : পুরুষ	ফটো উপলব্ধ
382	WB/30/202/438353	নাম : শুকদেব ভট্টাচার্য পিতার নাম: ভৃষন ভট্টাচার্য বাড়ির নং : n0090 বয়স : 84 লিঙ্গ : পুরুষ	ফটো উপলব্ধ	383	WB/30/202/438121	নাম : যমুনা ভট্টাচার্য স্বামীর নাম: গোপাল ভট্টাচার্য বাড়ির নং : n0078 বয়স : 54 লিঙ্গ : মহিলা	ফটো উপলব্ধ	384	WB/30/202/438367	নাম : গোপাল ভট্টাচার্য পিতার নাম: বোচারাম ভট্টাচার্য বাড়ির নং : n0078 বয়স : 59 লিঙ্গ : পুরুষ	ফটো উপলব্ধ
385	MMF2626208	নাম : কাজলরানী পণ্ডা স্বামীর নাম: বিশ্বনাথ পণ্ডা বাড়ির নং : n0056 বয়স : 62 লিঙ্গ : মহিলা	ফটো উপলব্ধ	386	XZA1350024	নাম : বাসন্তী ভট্টাচার্য স্বামীর নাম: দীপেন্দু ভট্টাচার্য বাড়ির নং : n0056 বয়স : 63 লিঙ্গ : মহিলা	ফটো উপলব্ধ	387	WB/30/202/438246	নাম : শংকরী ভট্টাচার্য স্বামীর নাম: শুকদেব ভট্টাচার্য বাড়ির নং : n0090 বয়স : 73 লিঙ্গ : মহিলা	ফটো উপলব্ধ
388	XZA1999663	নাম : প্রসেনজিৎ ভট্টাচার্য পিতার নাম: গোপাল ভট্টাচার্য বাড়ির নং : n0078 বয়স : 28 লিঙ্গ : পুরুষ	ফটো উপলব্ধ	389	XZA1928100	নাম : মৌসুমী জানা (ভাস্করী) স্বামীর নাম: শঙ্কর ভাস্করী বাড়ির নং : n0125 বয়স : 30 লিঙ্গ : মহিলা	ফটো উপলব্ধ	390	NUO1446020	নাম : অবিনাশ হংসু পিতার নাম: ললিতা হংসু বাড়ির নং : n0111 বয়স : 35 লিঙ্গ : পুরুষ	ফটো উপলব্ধ

391	XZA2021095	ফটো উপলব্ধ	392	XZA1949643	ফটো উপলব্ধ	393	XZA1949650	ফটো উপলব্ধ
নাম : কৃষ্ণেন্দু ভাস্করী মায়ের নাম: পিঙ্কি ভাস্করী বাড়ির নং : N0110 বয়স : 28 লিঙ্গ : পুরুষ			নাম : মিনা ভাস্করী স্বামীর নাম: বুদ্ধদেব ভাস্করী বাড়ির নং : n0110 বয়স : 30 লিঙ্গ : মহিলা			নাম : শিখা ভাস্করী পিতার নাম: জয়দেব ভাস্করী বাড়ির নং : n0113 বয়স : 32 লিঙ্গ : মহিলা		
394	XZA1949668	ফটো উপলব্ধ	395	XZA1949676	ফটো উপলব্ধ	396	XZA1652536	ফটো উপলব্ধ
নাম : কুম্ভা নায়েক (ভাস্করী) স্বামীর নাম: দেবশীষ ভাস্করী বাড়ির নং : n0113 বয়স : 41 লিঙ্গ : মহিলা			নাম : রত্না ভাস্করী রাণা পিতার নাম: জয়দেব ভাস্করী বাড়ির নং : টাউন শঙ্করআড়া বয়স : 29 লিঙ্গ : মহিলা			নাম : শঙ্কর ভাস্করী পিতার নাম: কিশোর ভাস্করী বাড়ির নং : n0125 বয়স : 33 লিঙ্গ : পুরুষ		
397	XZA1458132	ফটো উপলব্ধ	398	XZA1458157	ফটো উপলব্ধ	399	WB/30/202/438380	ফটো উপলব্ধ
নাম : হেমা ভাস্করী জানা পিতার নাম: কিশোর ভাস্করী বাড়ির নং : n0125 বয়স : 37 লিঙ্গ : মহিলা			নাম : বিণ্ডু ভাস্করী পিতার নাম: কিশোর ভাস্করী বাড়ির নং : n0125 বয়স : 39 লিঙ্গ : পুরুষ			নাম : জয়ন্তী ভাস্করী স্বামীর নাম: কিশোর ভাস্করী বাড়ির নং : n0125 বয়স : 56 লিঙ্গ : মহিলা		
400	WB/30/202/438304	ফটো উপলব্ধ	401	WB/30/202/438379	ফটো উপলব্ধ	402	XZA1225580	ফটো উপলব্ধ
নাম : ভারতী ভাস্করী স্বামীর নাম: অশোক ভাস্করী বাড়ির নং : n0125 বয়স : 58 লিঙ্গ : মহিলা			নাম : নারী ভাস্করী স্বামীর নাম: টুংরা ভাস্করী বাড়ির নং : n0125 বয়স : 83 লিঙ্গ : মহিলা			নাম : মৌমিতা মণ্ডল স্বামীর নাম: অমিত মণ্ডল বাড়ির নং : n0113 বয়স : 39 লিঙ্গ : মহিলা		
403	MMF2944080	ফটো উপলব্ধ	404	MMF2808335	ফটো উপলব্ধ	405	XZA1349828	ফটো উপলব্ধ
নাম : দেবশীষ ভাস্করী পিতার নাম: জয়দেব ভাস্করী বাড়ির নং : n0113 বয়স : 39 লিঙ্গ : পুরুষ			নাম : কুম্ভারী ভাস্করী পিতার নাম: বিধু ভাস্করী বাড়ির নং : n0113 বয়স : 59 লিঙ্গ : মহিলা			নাম : আশীষ ভাস্করী পিতার নাম: জয়দেব ভাস্করী বাড়ির নং : n0113 বয়স : 38 লিঙ্গ : পুরুষ		
406	WB/30/202/438180	ফটো উপলব্ধ	407	XZA1458009	ফটো উপলব্ধ	408	WB/30/202/438155	ফটো উপলব্ধ
নাম : পুষ্প ভাস্করী স্বামীর নাম: জয়দেব ভাস্করী বাড়ির নং : n0113 বয়স : 63 লিঙ্গ : মহিলা			নাম : সিদ্ধার্থ ভাস্করী পিতার নাম: বঙ্কিম ভাস্করী বাড়ির নং : n0111 বয়স : 35 লিঙ্গ : পুরুষ			নাম : সন্ধ্যা ভাস্করী স্বামীর নাম: বঙ্কিম ভাস্করী বাড়ির নং : n0111 বয়স : 57 লিঙ্গ : মহিলা		
409	WB/30/202/438033	ফটো উপলব্ধ	410	MMF2749497	ফটো উপলব্ধ	411	XZA1349646	ফটো উপলব্ধ
নাম : বঙ্কিম ভাস্করী পিতার নাম: নারস ভাস্করী বাড়ির নং : n0111 বয়স : 68 লিঙ্গ : পুরুষ			নাম : পিঙ্কী ভাস্করী স্বামীর নাম: অসিত ভাস্করী বাড়ির নং : n0110 বয়স : 46 লিঙ্গ : মহিলা			নাম : অঞ্জলী দেবনাথ (ভাস্করী) স্বামীর নাম: রাজীব ভাস্করী বাড়ির নং : n0110 বয়স : 38 লিঙ্গ : মহিলা		
412	XZA1652403	ফটো উপলব্ধ	413	WB/30/202/438375	ফটো উপলব্ধ	414	XZA1541382	ফটো উপলব্ধ
নাম : চন্দন ভাস্করী পিতার নাম: সঞ্জয় ভাস্করী বাড়ির নং : n0110 বয়স : 33 লিঙ্গ : পুরুষ			নাম : তাপসী ভাস্করী স্বামীর নাম: সঞ্জয় ভাস্করী বাড়ির নং : n0110 বয়স : 53 লিঙ্গ : মহিলা			নাম : রাহুল ভাস্করী পিতার নাম: গৌতম ভাস্করী বাড়ির নং : n0110 বয়স : 35 লিঙ্গ : পুরুষ		
415	XZA1762665	ফটো উপলব্ধ	416	XZA2500460	ফটো উপলব্ধ	417	XZA2447688	ফটো উপলব্ধ
নাম : শান্তনু ভাস্করী পিতার নাম: সৌতম ভাস্করী বাড়ির নং : n0110 বয়স : 36 লিঙ্গ : পুরুষ			নাম : সিমরান মল্লিক ভাস্করী স্বামীর নাম: শান্তনু ভাস্করী বাড়ির নং : এন0110 বয়স : 23 লিঙ্গ : মহিলা			নাম : মিতু ভাস্করী স্বামীর নাম: সৌতম ভাস্করী বাড়ির নং : n0110 বয়স : 52 লিঙ্গ : মহিলা		
418	XZA2650638	ফটো উপলব্ধ	419	XZA1383942	ফটো উপলব্ধ	420	WB/30/205/549376	ফটো উপলব্ধ
নাম : সৌমেন ভাস্করী পিতার নাম: রাজীব ভাস্করী বাড়ির নং : এন001 বয়স : 23 লিঙ্গ : পুরুষ			নাম : দিগ্গী ভাস্করী (জানা) স্বামীর নাম: চন্দন জানা বাড়ির নং : n0180 বয়স : 39 লিঙ্গ : মহিলা			নাম : শেফালী ভৌমিক স্বামীর নাম: চিত্তরঞ্জন ভৌমিক বাড়ির নং : n0155 বয়স : 61 লিঙ্গ : মহিলা		

421	XZA2305779	নাম : কবিতা সিংহা ভূঞা স্বামীর নাম: গুরুপদ ভূঞা বাড়ির নং : n0001 বয়স : 26 লিঙ্গ : মহিলা	ফটো উপলব্ধ	422	XZA2149441	নাম : শুভ মাজী পিতার নাম: মনোরঞ্জন মাজী বাড়ির নং : এন0001 বয়স : 26 লিঙ্গ : পুরুষ	ফটো উপলব্ধ	423	XZA2149458	নাম : খুকুমনি সামন্ত দিগ্বা স্বামীর নাম: শিবাজী দিগ্বা বাড়ির নং : এন0001 বয়স : 26 লিঙ্গ : মহিলা	ফটো উপলব্ধ
424	UOR1152693	নাম : শর্মিষ্ঠা হাইত ভৌমিক স্বামীর নাম: চিরঞ্জিত ভৌমিক বাড়ির নং : এন0154 বয়স : 35 লিঙ্গ : মহিলা	ফটো উপলব্ধ	425	XZA2305357	নাম : শ্রাবণী ঘোড়াই পিতার নাম: শঙ্কর ঘোড়াই বাড়ির নং : N0001 বয়স : 25 লিঙ্গ : মহিলা	ফটো উপলব্ধ	426	XZA2305977	নাম : সুনীতি দিন্ডা স্বামীর নাম: মানিক দিন্ডা বাড়ির নং : n0001 বয়স : 28 লিঙ্গ : মহিলা	ফটো উপলব্ধ
427	MMF2749653	নাম : সুমিতা ঘোড়াই পিতার নাম: গোষ্ঠ ঘোড়াই বাড়ির নং : n0001 বয়স : 58 লিঙ্গ : মহিলা	ফটো উপলব্ধ	428	WB/30/202/438265	নাম : সুদর্শন ভৌমিক পিতার নাম: রাসবিহারী ভৌমিক বাড়ির নং : n0015 বয়স : 54 লিঙ্গ : পুরুষ	ফটো উপলব্ধ	429	WB/30/202/462024	নাম : মঞ্জুরী ভৌমিক স্বামীর নাম: রঘুনাথ ভৌমিক বাড়ির নং : n0158 বয়স : 78 লিঙ্গ : মহিলা	ফটো উপলব্ধ
430	MMF2808434	নাম : চিরঞ্জিত ভৌমিক পিতার নাম: চিত্তরঞ্জন ভৌমিক বাড়ির নং : n0154 বয়স : 40 লিঙ্গ : পুরুষ	ফটো উপলব্ধ	431	WB/30/205/549035	নাম : চিত্তরঞ্জন ভৌমিক পিতার নাম: মহেন্দ্র নাথ ভৌমিক বাড়ির নং : n0153 বয়স : 67 লিঙ্গ : পুরুষ	ফটো উপলব্ধ	432	MMF2626232	নাম : দীপাঞ্জন ভৌমিক পিতার নাম: রঘুনাথ ভৌমিক বাড়ির নং : n0140 বয়স : 41 লিঙ্গ : পুরুষ	ফটো উপলব্ধ
433	MMF2356558	নাম : তন্ময় ভৌমিক পিতার নাম: মুকুন্দ ভৌমিক বাড়ির নং : n0048 বয়স : 44 লিঙ্গ : পুরুষ	ফটো উপলব্ধ	434	MMF1442821	নাম : মৃণ্ময় ভৌমিক পিতার নাম: মুকুন্দ ভৌমিক বাড়ির নং : n0048 বয়স : 46 লিঙ্গ : পুরুষ	ফটো উপলব্ধ	435	XZA2690865	নাম : কাবেরী ভৌমিক পিতার নাম: মুকুন্দ ভৌমিক বাড়ির নং : ওয়ার্ড নং- 15 বয়স : 51 লিঙ্গ : মহিলা	ফটো উপলব্ধ
436	MMF2626240	নাম : ছবি ভৌমিক স্বামীর নাম: সুদর্শন ভৌমিক বাড়ির নং : n0015 বয়স : 63 লিঙ্গ : মহিলা	ফটো উপলব্ধ	437	XZA2370369	নাম : সায়নিকা চক্রবর্তী পিতার নাম: তরুণ চক্রবর্তী বাড়ির নং : এন০০০১ বয়স : 24 লিঙ্গ : মহিলা	ফটো উপলব্ধ	438	XZA2500791	নাম : সুজিৎ বেরা পিতার নাম: কুশাধ্বজ বেরা বাড়ির নং : এন0001 বয়স : 27 লিঙ্গ : পুরুষ	ফটো উপলব্ধ
439	XZA2500809	নাম : সাথী বেরা পিতার নাম: কুশাধ্বজ বেরা বাড়ির নং : এন0001 বয়স : 25 লিঙ্গ : মহিলা	ফটো উপলব্ধ	440	XZA2500759	নাম : সাগরিকা জানা ভৌমিক স্বামীর নাম: শৌভিক ভৌমিক বাড়ির নং : এন0015 বয়স : 28 লিঙ্গ : মহিলা	ফটো উপলব্ধ	441	BZW1801547	নাম : কাকলী দোলই স্বামীর নাম: নারায়ন দোলই বাড়ির নং : এন0001 বয়স : 48 লিঙ্গ : মহিলা	ফটো উপলব্ধ
442	XZA2370328	নাম : অনুপম পোল্লো পিতার নাম: ক্ষিতীশ পোল্লো বাড়ির নং : এন001 বয়স : 58 লিঙ্গ : পুরুষ	ফটো উপলব্ধ	443	XZA2384428	নাম : সুমন মাইতি পিতার নাম: নাড় গোপাল মাইতি বাড়ির নং : এন001 বয়স : 27 লিঙ্গ : পুরুষ	ফটো উপলব্ধ	444	XZA2370187	নাম : মেহমুদ মল্লিক পিতার নাম: মতি মল্লিক বাড়ির নং : এন001 বয়স : 29 লিঙ্গ : পুরুষ	ফটো উপলব্ধ
445	XZA2370039	নাম : মধুমতি দাস শেঠ স্বামীর নাম: উৎপল শেঠ বাড়ির নং : এন001 বয়স : 25 লিঙ্গ : মহিলা	ফটো উপলব্ধ	446	XZA2370351	নাম : শম্পা প্রামাণিক স্বামীর নাম: অতনু প্রামাণিক বাড়ির নং : এন001 বয়স : 50 লিঙ্গ : মহিলা	ফটো উপলব্ধ	447	XZA2370278	নাম : সুদীপ ঘোরাই পিতার নাম: আশীষ ঘোরাই বাড়ির নং : এন001 বয়স : 26 লিঙ্গ : পুরুষ	ফটো উপলব্ধ
448	XZA2370252	নাম : নারায়ন দোলই পিতার নাম: মুকুন্দ দোলই বাড়ির নং : এন0001 বয়স : 50 লিঙ্গ : পুরুষ	ফটো উপলব্ধ	449	XZA2370385	নাম : সমর পাল অন্যান্য: আশীষ কুমার পাল বাড়ির নং : এন0001 বয়স : 31 লিঙ্গ : পুরুষ	ফটো উপলব্ধ	450	XZA2533842	নাম : রঘুনাথ ভৌমিক পিতার নাম: বামাপদ ভৌমিক বাড়ির নং : এন0001 বয়স : 86 লিঙ্গ : পুরুষ	ফটো উপলব্ধ

451 নাম : নিলাঞ্জন ভৌমিক মায়ের নাম: মঞ্জুশ্রী ভৌমিক বাড়ির নং : n0786 বয়স : 54 লিঙ্গ : পুরুষ	XZA2305720 ফটো উপলব্ধ	452 নাম : শৌভিক ভৌমিক পিতার নাম: সুদর্শন ভৌমিক বাড়ির নং : এন0015 বয়স : 28 লিঙ্গ : পুরুষ	XZA2500569 ফটো উপলব্ধ	453 নাম : রিটু মিশ্র পিতার নাম: রবীন্দ্রনাথ মিশ্র বাড়ির নং : এন0001 বয়স : 23 লিঙ্গ : পুরুষ	XZA2500510 ফটো উপলব্ধ
454 নাম : বিশুজিৎ মণ্ডল পিতার নাম: নারায়ণ চন্দ্র মণ্ডল বাড়ির নং : এন001 বয়স : 49 লিঙ্গ : পুরুষ	HGZ1604289 ফটো উপলব্ধ	455 নাম : মৌসুমী মন্ডল স্বামীর নাম: অসীম প্রসাদ মন্ডল বাড়ির নং : n0123 বয়স : 37 লিঙ্গ : মহিলা	XZA1234988 ফটো উপলব্ধ	456 নাম : অসীম প্রসাদ মণ্ডল পিতার নাম: দুর্জয় মণ্ডল বাড়ির নং : n0123 বয়স : 48 লিঙ্গ : পুরুষ	MMF1442920 ফটো উপলব্ধ
457 নাম : রমনীবালা মণ্ডল স্বামীর নাম: দুর্জয় মণ্ডল বাড়ির নং : n0123 বয়স : 73 লিঙ্গ : মহিলা	WB/30/202/438236 ফটো উপলব্ধ	458 নাম : অমিত মন্ডল পিতার নাম: সহদেব মন্ডল বাড়ির নং : n0006 বয়স : 47 লিঙ্গ : পুরুষ	MMF2626257 ফটো উপলব্ধ	459 নাম : গীতারানী মন্ডল স্বামীর নাম: বিশুজিৎ মন্ডল বাড়ির নং : এন002 বয়স : 42 লিঙ্গ : মহিলা	HGZ2427870 ফটো উপলব্ধ
460 নাম : অমিত মন্ডল পিতার নাম: চন্দন মন্ডল বাড়ির নং : n0099 বয়স : 28 লিঙ্গ : পুরুষ	XZA2306199 ফটো উপলব্ধ	461 নাম : কৃষ্ণা মন্ডল স্বামীর নাম: অনিল মন্ডল বাড়ির নং : n0124 বয়স : 70 লিঙ্গ : মহিলা	MMF1442714 ফটো উপলব্ধ	462 নাম : গোবর্ধন মন্ডল পিতার নাম: অনিল মন্ডল বাড়ির নং : এন0057 বয়স : 35 লিঙ্গ : পুরুষ	XZA2640761 ফটো উপলব্ধ
463 নাম : বন্দনা মন্ডল স্বামীর নাম: চন্দন মন্ডল বাড়ির নং : n0099 বয়স : 51 লিঙ্গ : মহিলা	MMF0845149 ফটো উপলব্ধ	464 নাম : চন্দন মন্ডল পিতার নাম: যুধিষ্ঠীর মন্ডল বাড়ির নং : n0099 বয়স : 55 লিঙ্গ : পুরুষ	MMF0845131 ফটো উপলব্ধ	465 নাম : মনোজ মন্ত্রী পিতার নাম: শ্রীমন্ত মন্ত্রী বাড়ির নং : এন0094 বয়স : 44 লিঙ্গ : পুরুষ	MMF2626844 ফটো উপলব্ধ
466 নাম : শ্রীমন্ত মন্ত্রী পিতার নাম: ললিত মন্ত্রী বাড়ির নং : n0094 বয়স : 68 লিঙ্গ : পুরুষ	WB/30/202/438264 ফটো উপলব্ধ	467 নাম : পঞ্চগনন মন্ত্রী পিতার নাম: শ্রীমন্ত মন্ত্রী বাড়ির নং : n0094 বয়স : 38 লিঙ্গ : পুরুষ	MMF2944106 ফটো উপলব্ধ	468 নাম : শ্রাবন্তী সামন্ত মন্ত্রী স্বামীর নাম: পঞ্চগনন মন্ত্রী বাড়ির নং : এন0001শ বয়স : 32 লিঙ্গ : মহিলা	XZA2152569 ফটো উপলব্ধ
469 নাম : বাতাসি মন্ত্রী মাজী স্বামীর নাম: শান্তনু মাজী বাড়ির নং : এন0094 বয়স : 31 লিঙ্গ : মহিলা	XZA2152585 ফটো উপলব্ধ	470 নাম : প্রদীপ কুমার সিংহ পিতার নাম: লক্ষীকান্ত সিংহ বাড়ির নং : এন0094 বয়স : 31 লিঙ্গ : পুরুষ	AKQ1835586 ফটো উপলব্ধ	471 নাম : ভূতনাথ মল্লিক পিতার নাম: হরিপদ মল্লিক বাড়ির নং : n0102 বয়স : 67 লিঙ্গ : পুরুষ	WB/30/202/438234 ফটো উপলব্ধ
472 নাম : জ্যোত্স্না মল্লিক স্বামীর নাম: ভূতনাথ মল্লিক বাড়ির নং : n0102 বয়স : 65 লিঙ্গ : মহিলা	WB/30/202/438248 ফটো উপলব্ধ	473 নাম : সত্যব্রত মল্লিক পিতার নাম: ভূতনাথ মল্লিক বাড়ির নং : n0102 বয়স : 48 লিঙ্গ : পুরুষ	MMF1443050 ফটো উপলব্ধ	474 নাম : আল্পনা মল্লিক স্বামীর নাম: সত্যব্রত মল্লিক বাড়ির নং : n0102 বয়স : 36 লিঙ্গ : মহিলা	XZA1349885 ফটো উপলব্ধ
475 নাম : প্রশান্ত মল্লিক পিতার নাম: ভূতনাথ মল্লিক বাড়ির নং : n0102 বয়স : 42 লিঙ্গ : পুরুষ	MMF2860450 ফটো উপলব্ধ	476 নাম : সুস্মিতা মল্লিক(পাল) স্বামীর নাম: প্রশান্ত মল্লিক বাড়ির নং : n0102 বয়স : 33 লিঙ্গ : মহিলা	XZA1782689 ফটো উপলব্ধ	477 নাম : মৌমিতা মহেশ দাস স্বামীর নাম: বিশুনাথ দাস বাড়ির নং : N0092 বয়স : 32 লিঙ্গ : মহিলা	ZXL1427707 ফটো উপলব্ধ
478 নাম : মৌপিয়া মাইতি স্বামীর নাম: বান্টু মাইতি বাড়ির নং : n0046 বয়স : 53 লিঙ্গ : মহিলা	XZA2343432 ফটো উপলব্ধ	479 নাম : কাপ্তীক চন্দ্র মাইতি পিতার নাম: নারায়ণ মাইতি বাড়ির নং : n0029 বয়স : 64 লিঙ্গ : পুরুষ	XZA2343325 ফটো উপলব্ধ	480 নাম : পদ্মিনী মাইতি পিতার নাম: বান্টু মাইতি বাড়ির নং : n0046 বয়স : 27 লিঙ্গ : মহিলা	XZA2306322 ফটো উপলব্ধ

481	XZA2305647	নাম : স্মৃতিপর্ণা মাইতি পিতার নাম: কার্তিক চন্দ্র মাইতি বাড়ির নং : n0029 বয়স : 27 লিঙ্গ : মহিলা	ফটো উপলব্ধ	482	XZA1915941	নাম : মিনতি জানা পিতার নাম: নারায়ণ জানা বাড়ির নং : এন0087 বয়স : 30 লিঙ্গ : মহিলা	ফটো উপলব্ধ	483	WB/30/202/438319	নাম : অহল্যা(রাধারানী) মাইতি স্বামীর নাম: রামচন্দ্র মাইতি বাড়ির নং : n0003 বয়স : 88 লিঙ্গ : মহিলা	ফটো উপলব্ধ
484	WB/30/202/438283	নাম : নাড়গোপাল মাইতি পিতার নাম: রামচন্দ্র মাইতি বাড়ির নং : n0003 বয়স : 63 লিঙ্গ : পুরুষ	ফটো উপলব্ধ	485	WB/30/202/438317	নাম : প্রতিমা মাইতি স্বামীর নাম: নাড়গোপাল মাইতি বাড়ির নং : n0003 বয়স : 53 লিঙ্গ : মহিলা	ফটো উপলব্ধ	486	XZA1845932	নাম : প্রসেনজিৎ মাইতি পিতার নাম: নাড়গোপাল মাইতি বাড়ির নং : n0003 বয়স : 31 লিঙ্গ : পুরুষ	ফটো উপলব্ধ
487	XZA2765022	নাম : নন্দগোপাল মাইতি পিতার নাম: রাম চন্দ্র মাইতি বাড়ির নং : n0003 বয়স : 58 লিঙ্গ : পুরুষ	ফটো উপলব্ধ	488	MMF1753813	নাম : বনশ্রী মাইতি স্বামীর নাম: নন্দ গোপাল মাইতি বাড়ির নং : n0003 বয়স : 44 লিঙ্গ : মহিলা	ফটো উপলব্ধ	489	XZA1541408	নাম : বিপ্লব মাইতি পিতার নাম: নাড় গোপাল মাইতি বাড়ির নং : n0003 বয়স : 34 লিঙ্গ : পুরুষ	ফটো উপলব্ধ
490	XZA1762699	নাম : মোমিতা মাইতি স্বামীর নাম: বিপ্লব মাইতি বাড়ির নং : n0003 বয়স : 35 লিঙ্গ : মহিলা	ফটো উপলব্ধ	491	WB/30/202/438316	নাম : জ্যোত্স্না মাইতি স্বামীর নাম: সুবল মাইতি বাড়ির নং : n0005 বয়স : 63 লিঙ্গ : মহিলা	ফটো উপলব্ধ	492	MMF2356293	নাম : লক্ষ্মীকান্ত মাইতি পিতার নাম: সুবল মাইতি বাড়ির নং : n0005 বয়স : 52 লিঙ্গ : পুরুষ	ফটো উপলব্ধ
493	MMF2356301	নাম : উমা মাইতি স্বামীর নাম: লক্ষ্মীকান্ত মাইতি বাড়ির নং : n0005 বয়স : 48 লিঙ্গ : মহিলা	ফটো উপলব্ধ	494	MMF2356319	নাম : শংকর মাইতি পিতার নাম: সুবল মাইতি বাড়ির নং : n0005 বয়স : 44 লিঙ্গ : পুরুষ	ফটো উপলব্ধ	495	MMF2944114	নাম : সুখমা সামন্ত (মাইতি) স্বামীর নাম: শঙ্কর মাইতি বাড়ির নং : n0005 বয়স : 42 লিঙ্গ : মহিলা	ফটো উপলব্ধ
496	XZA2671287	নাম : পিউ মাইতি পিতার নাম: লক্ষ্মীকান্ত মাইতি বাড়ির নং : এন0005 বয়স : 22 লিঙ্গ : মহিলা	ফটো উপলব্ধ	497	XZA2671295	নাম : পলাশ মাইতি পিতার নাম: লক্ষ্মীকান্ত মাইতি বাড়ির নং : এন0005 বয়স : 22 লিঙ্গ : পুরুষ	ফটো উপলব্ধ	498	MMF2626307	নাম : চন্দন মাইতি পিতার নাম: সুভাষচন্দ্র মাইতি বাড়ির নং : n0025 বয়স : 57 লিঙ্গ : পুরুষ	ফটো উপলব্ধ
499	MMF2749513	নাম : কাকলী মাইতি স্বামীর নাম: চন্দন মাইতি বাড়ির নং : n0025 বয়স : 44 লিঙ্গ : মহিলা	ফটো উপলব্ধ	500	MMF1442854	নাম : বুলন মাইতি পিতার নাম: সুভাষচন্দ্র মাইতি বাড়ির নং : n0025 বয়স : 54 লিঙ্গ : পুরুষ	ফটো উপলব্ধ	501	MMF2749505	নাম : জয়রানী মাইতি স্বামীর নাম: বুলন মাইতি বাড়ির নং : n0025 বয়স : 41 লিঙ্গ : মহিলা	ফটো উপলব্ধ
502	MMF2626315	নাম : নীলাঞ্জন মাইতি পিতার নাম: সুভাষ মাইতি বাড়ির নং : n0025 বয়স : 44 লিঙ্গ : পুরুষ	ফটো উপলব্ধ	503	XZA1349703	নাম : মনিদীপা মাইতি স্বামীর নাম: রঞ্জন কুমার মাইতি বাড়ির নং : n0025 বয়স : 41 লিঙ্গ : মহিলা	ফটো উপলব্ধ	504	WB/30/202/438115	নাম : দুর্গারানী মাইতি স্বামীর নাম: নারায়ণ মাইতি বাড়ির নং : n0029 বয়স : 77 লিঙ্গ : মহিলা	ফটো উপলব্ধ
505	WB/30/202/438087	নাম : সুপর্ণা মাইতি স্বামীর নাম: কার্তিক মাইতি বাড়ির নং : n0029 বয়স : 58 লিঙ্গ : মহিলা	ফটো উপলব্ধ	506	WB/30/202/438196	নাম : চন্দন মাইতি পিতার নাম: নারায়ণ মাইতি বাড়ির নং : n0029 বয়স : 53 লিঙ্গ : পুরুষ	ফটো উপলব্ধ	507	MMF2626299	নাম : মিনু মাইতি স্বামীর নাম: চন্দন মাইতি বাড়ির নং : n0029 বয়স : 52 লিঙ্গ : মহিলা	ফটো উপলব্ধ
508	WB/30/202/438151	নাম : তুলসী দাস পিতার নাম: ভুবন দাস বাড়ির নং : n0029 বয়স : 71 লিঙ্গ : মহিলা	ফটো উপলব্ধ	509	XZA1845916	নাম : ঋতুপর্ণা মাইতি পিতার নাম: কার্তিক চন্দ্র মাইতি বাড়ির নং : n0029 বয়স : 32 লিঙ্গ : মহিলা	ফটো উপলব্ধ	510	WB/30/202/438300	নাম : গোকুল মাইতি পিতার নাম: রতন মাইতি বাড়ির নং : n0045 বয়স : 88 লিঙ্গ : পুরুষ	ফটো উপলব্ধ



511 নাম : শ্রীমতি মাইতি স্বামীর নাম: গোকুল মাইতি বাড়ির নং : n0045 বয়স : 78 লিঙ্গ : মহিলা	WB/30/202/438301	512 নাম : মঙ্গল মাইতি পিতার নাম: গোকুল মাইতি বাড়ির নং : n0045 বয়স : 56 লিঙ্গ : পুরুষ	XZA1846088	513 নাম : সুশান্ত মাইতি পিতার নাম: গোকুল চন্দ্র মাইতি বাড়ির নং : n0045 বয়স : 48 লিঙ্গ : পুরুষ	MMF1443084
514 নাম : মিতালী মাইতি স্বামীর নাম: সুশান্ত মাইতি বাড়ির নং : n0045 বয়স : 35 লিঙ্গ : মহিলা	XZA1458108	515 নাম : বাসুদেব মাইতি পিতার নাম: খগেন মাইতি বাড়ির নং : n0087 বয়স : 74 লিঙ্গ : পুরুষ	WB/30/202/438105	516 নাম : পদ্মা মাইতি স্বামীর নাম: বাসুদেব মাইতি বাড়ির নং : n0087 বয়স : 68 লিঙ্গ : মহিলা	WB/30/202/438106
517 নাম : লালু মাইতি পিতার নাম: বাসুদেব মাইতি বাড়ির নং : n0087 বয়স : 38 লিঙ্গ : পুরুষ	XZA1026400	518 নাম : অশোক মাইতি পিতার নাম: বনমালী মাইতি বাড়ির নং : n0100 বয়স : 63 লিঙ্গ : পুরুষ	WB/30/202/438271	519 নাম : কৃষ্ণা ঘাটা(মাইতি) স্বামীর নাম: অশোক মাইতি বাড়ির নং : n0100 বয়স : 39 লিঙ্গ : মহিলা	XZA1652445
520 নাম : রাধারানী মাইতি স্বামীর নাম: বাদল মাইতি বাড়ির নং : n0134 বয়স : 67 লিঙ্গ : মহিলা	WB/30/202/435189	521 নাম : মোমিতা মাইতি স্বামীর নাম: বেনু মাইতি বাড়ির নং : n0223 বয়স : 32 লিঙ্গ : মহিলা	XZA1782697	522 নাম : দেবশীষ মাজী পিতার নাম: রামপদ মাজী বাড়ির নং : n0045 বয়স : 48 লিঙ্গ : পুরুষ	XZA1225614
523 নাম : মানসী মাজী স্বামীর নাম: দেবশীষ মাজী বাড়ির নং : n0045 বয়স : 40 লিঙ্গ : মহিলা	XZA1225606	524 নাম : শোভারানী মাইতি স্বামীর নাম: কালিপদ মাইতি বাড়ির নং : n0059 বয়স : 78 লিঙ্গ : মহিলা	WB/30/202/438282	525 নাম : দুর্গারানী মাইতি পিতার নাম: কালিপদ মাইতি বাড়ির নং : n0059 বয়স : 58 লিঙ্গ : মহিলা	MMF2626323
526 নাম : বাসন্তী মাইতি স্বামীর নাম: অশোক মাইতি বাড়ির নং : n0067 বয়স : 65 লিঙ্গ : মহিলা	WB/30/202/438125	527 নাম : গোবিন্দ মাইতি পিতার নাম: যামিনী মাইতি বাড়ির নং : n0080 বয়স : 71 লিঙ্গ : পুরুষ	WB/30/202/438355	528 নাম : পারুল মাইতি স্বামীর নাম: গোবিন্দ মাইতি বাড়ির নং : n0080 বয়স : 69 লিঙ্গ : মহিলা	WB/30/202/438100
529 নাম : বেনু মাইতি পিতার নাম: গোবিন্দ মাইতি বাড়ির নং : n0080 বয়স : 50 লিঙ্গ : পুরুষ	MMF1752922	530 নাম : সন্টু কুমার মাইতি পিতার নাম: গোবিন্দ মাইতি বাড়ির নং : n0080 বয়স : 42 লিঙ্গ : পুরুষ	MMF2749539	531 নাম : পুতুল মাইতি স্বামীর নাম: চিন্টু মাইতি বাড়ির নং : n0080 বয়স : 36 লিঙ্গ : মহিলা	XZA1846062
532 নাম : কাজল মাইতি স্বামীর নাম: রবীন্দ্র মাইতি বাড়ির নং : n0082 বয়স : 56 লিঙ্গ : মহিলা	WB/30/202/438202	533 নাম : কার্তিক মাইতি পিতার নাম: রবীন্দ্রনাথ মাইতি বাড়ির নং : n0082 বয়স : 38 লিঙ্গ : পুরুষ	XZA1026459	534 নাম : বর্নারানী মাইতি স্বামীর নাম: সন্টু কুমার মাইতি বাড়ির নং : n0080 বয়স : 37 লিঙ্গ : মহিলা	XZA1927946
535 নাম : রঞ্জন মাইতি পিতার নাম: সুভাষ মাইতি বাড়ির নং : n0025 বয়স : 55 লিঙ্গ : পুরুষ	MMF1753151	536 নাম : প্রশান্ত মাইতি পিতার নাম: রামচন্দ্র মাইতি বাড়ির নং : n0003 বয়স : 54 লিঙ্গ : পুরুষ	MMF2356277	537 নাম : শিপ্রা মাইতি স্বামীর নাম: প্রশান্ত মাইতি বাড়ির নং : n0003 বয়স : 44 লিঙ্গ : মহিলা	MMF2749521
538 নাম : ভগবতী মাইতি স্বামীর নাম: কার্তিক মাইতি বাড়ির নং : n0082 বয়স : 28 লিঙ্গ : মহিলা	XZA2305563	539 নাম : ঝন্টু মাইতি পিতার নাম: ধীরেন মাইতি বাড়ির নং : n0046 বয়স : 58 লিঙ্গ : পুরুষ	XZA2343457	540 নাম : শ্রাবণী মাইতি পিতার নাম: নন্দগোপাল মাইতি বাড়ির নং : এন0003 বয়স : 27 লিঙ্গ : মহিলা	XZA2370344

541	XZA2676484	ফটো উপলব্ধ	542	WZI2358042	ফটো উপলব্ধ	543	XZA2370153	ফটো উপলব্ধ
নাম : রোহিত মাইতি পিতার নাম: প্রশান্ত মাইতি বাড়ির নং : দক্ষিণ চড়া শঙ্করআড়া বয়স : 21 লিঙ্গ : পুরুষ			নাম : প্রিয়ান্বিতা ভগবতী নন্দ স্বামীর নাম: সত্যজিৎ নন্দ বাড়ির নং : স্বামী - সত্যজিৎ নন্দ বয়স : 25 লিঙ্গ : মহিলা			নাম : সঞ্জনা মাইতি পিতার নাম: চন্দন মাইতি বাড়ির নং : এন0029 বয়স : 25 লিঙ্গ : মহিলা		
544	MMF2626869	ফটো উপলব্ধ	545	MMF2944726	ফটো উপলব্ধ	546	XZA1999689	ফটো উপলব্ধ
নাম : চিন্টু মাইতি পিতার নাম: গোবিন্দ মাইতি বাড়ির নং : ওয়ার্ড নং - 15 বয়স : 41 লিঙ্গ : পুরুষ			নাম : রুমা মাইতি (মায়া) স্বামীর নাম: কিশোর মায়া বাড়ির নং : n0173 বয়স : 38 লিঙ্গ : মহিলা			নাম : সুস্মিতা জানা পিতার নাম: দেব প্রসাদ জানা বাড়ির নং : n0173 বয়স : 29 লিঙ্গ : মহিলা		
547	WB/30/202/438145	ফটো উপলব্ধ	548	WB/30/202/438334	ফটো উপলব্ধ	549	MMF1443282	ফটো উপলব্ধ
নাম : রাম মাজি পিতার নাম: ভোলানাথ মাজি বাড়ির নং : n0026 বয়স : 73 লিঙ্গ : পুরুষ			নাম : নমিতা মাজি স্বামীর নাম: রাম মাজি বাড়ির নং : n0026 বয়স : 69 লিঙ্গ : মহিলা			নাম : সমরচন্দ্র ধাড়া পিতার নাম: সুরেন্দ্র ধাড়া বাড়ির নং : n0026 বয়স : 53 লিঙ্গ : পুরুষ		
550	MMF2626349	ফটো উপলব্ধ	551	WB/30/202/438221	ফটো উপলব্ধ	552	WB/30/202/438290	ফটো উপলব্ধ
নাম : মিনতী ধাড়া স্বামীর নাম: সমরচন্দ্র ধাড়া বাড়ির নং : n0026 বয়স : 44 লিঙ্গ : মহিলা			নাম : শম্ভু মাজি পিতার নাম: যামিনী মাজি বাড়ির নং : n0104 বয়স : 63 লিঙ্গ : পুরুষ			নাম : মালতী মাজি স্বামীর নাম: শম্ভু মাজি বাড়ির নং : n0104 বয়স : 57 লিঙ্গ : মহিলা		
553	XZA1541432	ফটো উপলব্ধ	554	WB/30/202/438237	ফটো উপলব্ধ	555	WB/30/202/438163	ফটো উপলব্ধ
নাম : সোমনাথ মাজী পিতার নাম: শম্ভু মাজী বাড়ির নং : n0104 বয়স : 38 লিঙ্গ : পুরুষ			নাম : পারুল মাজি স্বামীর নাম: মোহন মাজি বাড়ির নং : n0122 বয়স : 66 লিঙ্গ : মহিলা			নাম : রামচন্দ্র মাজি পিতার নাম: ধরনী মাজি বাড়ির নং : n0061 বয়স : 79 লিঙ্গ : পুরুষ		
556	WB/30/202/438016	ফটো উপলব্ধ	557	MMF1751882	ফটো উপলব্ধ	558	XZA2657658	ফটো উপলব্ধ
নাম : প্রতিমা মাজি স্বামীর নাম: রামচন্দ্র মাজি বাড়ির নং : n0061 বয়স : 69 লিঙ্গ : মহিলা			নাম : সুদীপ মাজী পিতার নাম: রামচন্দ্র মাজী বাড়ির নং : n0061 বয়স : 46 লিঙ্গ : পুরুষ			নাম : সোনালী মাজী পিতার নাম: সুদীপ মাজী বাড়ির নং : এন0061 বয়স : 21 লিঙ্গ : মহিলা		
559	XZA2463032	ফটো উপলব্ধ	560	XZA2462851	ফটো উপলব্ধ	561	XZA2650646	ফটো উপলব্ধ
নাম : পায়েল ধাড়া পিতার নাম: সমর ধাড়া বাড়ির নং : এন0026 বয়স : 26 লিঙ্গ : মহিলা			নাম : সুশান্ত ধাড়া পিতার নাম: সমর ধাড়া বাড়ির নং : এন0026 বয়স : 23 লিঙ্গ : পুরুষ			নাম : প্রিয়ান্বিতা ধাড়া পিতার নাম: সমর ধাড়া বাড়ির নং : এন001 বয়স : 21 লিঙ্গ : মহিলা		
562	XZA1457498	ফটো উপলব্ধ	563	XZA1541424	ফটো উপলব্ধ	564	XZA2306447	ফটো উপলব্ধ
নাম : বর্নালী মাজী স্বামীর নাম: সোমনাথ মাজী বাড়ির নং : এন00104 বয়স : 35 লিঙ্গ : মহিলা			নাম : শিবু মাজী পিতার নাম: গোপাল মাজী বাড়ির নং : n0081 বয়স : 35 লিঙ্গ : পুরুষ			নাম : মনুয়া মান্না মাজী স্বামীর নাম: শিবু মাজী বাড়ির নং : n0081 বয়স : 28 লিঙ্গ : মহিলা		
565	WB/30/202/468385	ফটো উপলব্ধ	566	MMF2626380	ফটো উপলব্ধ	567	MMF2749729	ফটো উপলব্ধ
নাম : মনোরঞ্জন মাজী পিতার নাম: কালীপদ মাজী বাড়ির নং : n0076 বয়স : 51 লিঙ্গ : পুরুষ			নাম : শেফালী মাজী স্বামীর নাম: মনোরঞ্জন মাজী বাড়ির নং : n0076 বয়স : 47 লিঙ্গ : মহিলা			নাম : সন্দীপ মাজী পিতার নাম: রামচন্দ্র মাজী বাড়ির নং : n0151 বয়স : 42 লিঙ্গ : পুরুষ		
568	XZA1225622	ফটো উপলব্ধ	569	XZA1928167	ফটো উপলব্ধ	570	WB/30/202/438142	ফটো উপলব্ধ
নাম : নিরুপমা মাজী স্বামীর নাম: সন্দীপ মাজী বাড়ির নং : n0151 বয়স : 42 লিঙ্গ : মহিলা			নাম : শুভময় মাজী পিতার নাম: মনোরঞ্জন মাজী বাড়ির নং : n0076 বয়স : 30 লিঙ্গ : পুরুষ			নাম : দেবযানী মাদ্রাজী স্বামীর নাম: সুবোধ মাদ্রাজী বাড়ির নং : n0115 বয়স : 58 লিঙ্গ : মহিলা		

571	XZA1349588	নাম : প্রমিত মাদ্রাজী পিতার নাম: সুবোধ মাদ্রাজী বাড়ির নং : n0115 বয়স : 38 লিঙ্গ : পুরুষ	ফটো উপলব্ধ	572	XZA1026756	নাম : অমিত মাদ্রাজী পিতার নাম: সুবোধ মাদ্রাজী বাড়ির নং : n0115 বয়স : 37 লিঙ্গ : পুরুষ	ফটো উপলব্ধ	573	XZA1652387	নাম : মনি মাদ্রাজী স্বামীর নাম: অমিত মাদ্রাজী বাড়ির নং : n0115 বয়স : 36 লিঙ্গ : মহিলা	ফটো উপলব্ধ
574	MMF0845685	নাম : আরতি মাদ্রাজী স্বামীর নাম: নকুল মাদ্রাজী বাড়ির নং : n0127 বয়স : 68 লিঙ্গ : মহিলা	ফটো উপলব্ধ	575	XZA1652510	নাম : চন্দনী মাদ্রাজী পিতার নাম: শিবরাম মাদ্রাজী বাড়ির নং : n0218 বয়স : 44 লিঙ্গ : পুরুষ	ফটো উপলব্ধ	576	XZA1652528	নাম : চন্দনী মাদ্রাজী স্বামীর নাম: চন্দন মাদ্রাজী বাড়ির নং : n0219 বয়স : 38 লিঙ্গ : মহিলা	ফটো উপলব্ধ
577	XZA1652452	নাম : রাখী মাদ্রাজী (মাজী) স্বামীর নাম: শুভময় মাজী বাড়ির নং : n0127 বয়স : 37 লিঙ্গ : মহিলা	ফটো উপলব্ধ	578	XZA2516615	নাম : সাধনা মাদ্রাজী অন্যান্য: চন্দন মাদ্রাজী বাড়ির নং : এন0218 বয়স : 49 লিঙ্গ : মহিলা	ফটো উপলব্ধ	579	MMF2749554	নাম : রিঙ্কী মাদ্রাজী মায়ের নাম: আরতি মাদ্রাজী বাড়ির নং : n0127 বয়স : 37 লিঙ্গ : মহিলা	ফটো উপলব্ধ
580	XZA2528172	নাম : মালতী মাল্লা স্বামীর নাম: নারায়ন মাল্লা বাড়ির নং : n0044 বয়স : 51 লিঙ্গ : মহিলা	ফটো উপলব্ধ	581	XZA2558989	নাম : রমা মাল্লা পিতার নাম: শ্রীহরি মাল্লা বাড়ির নং : এন0001 বয়স : 23 লিঙ্গ : মহিলা	ফটো উপলব্ধ	582	XZA2485761	নাম : প্রবীর বর্মন পিতার নাম: শুকদেব বর্মন বাড়ির নং : এন0070 বয়স : 23 লিঙ্গ : পুরুষ	ফটো উপলব্ধ
583	XZA2021087	নাম : শতাব্দী মাল্লা পিতার নাম: শ্রীহরি মাল্লা বাড়ির নং : N0044 বয়স : 27 লিঙ্গ : মহিলা	ফটো উপলব্ধ	584	WB/30/202/438332	নাম : চণ্ডীচরন মাল্লা পিতার নাম: অমর মাল্লা বাড়ির নং : n0044 বয়স : 68 লিঙ্গ : পুরুষ	ফটো উপলব্ধ	585	WB/30/202/438214	নাম : বিশ্বনাথ মাল্লা পিতার নাম: অমর মাল্লা বাড়ির নং : n0044 বয়স : 62 লিঙ্গ : পুরুষ	ফটো উপলব্ধ
586	WB/30/202/438193	নাম : দিপালী মাল্লা স্বামীর নাম: বিশ্বনাথ মাল্লা বাড়ির নং : n0044 বয়স : 58 লিঙ্গ : মহিলা	ফটো উপলব্ধ	587	WB/30/202/438277	নাম : শ্রীহরি মাল্লা পিতার নাম: অমর মাল্লা বাড়ির নং : n0044 বয়স : 52 লিঙ্গ : পুরুষ	ফটো উপলব্ধ	588	MMF1752872	নাম : কাকলী মাল্লা স্বামীর নাম: শ্রীহরি মাল্লা বাড়ির নং : n0044 বয়স : 47 লিঙ্গ : মহিলা	ফটো উপলব্ধ
589	WB/30/202/438206	নাম : মোহিনী মাল্লা স্বামীর নাম: চণ্ডী মাল্লা বাড়ির নং : n0044 বয়স : 61 লিঙ্গ : মহিলা	ফটো উপলব্ধ	590	WB/30/202/438307	নাম : নারায়ন চন্দ্র মাল্লা পিতার নাম: অমর চন্দ্র মাল্লা বাড়ির নং : n0044 বয়স : 57 লিঙ্গ : পুরুষ	ফটো উপলব্ধ	591	XZA1652379	নাম : সুজাতা মাল্লা পিতার নাম: নারায়ন চন্দ্র মাল্লা বাড়ির নং : n0044 বয়স : 33 লিঙ্গ : মহিলা	ফটো উপলব্ধ
592	XZA1846013	নাম : শঙ্কর প্রসাদ মাল্লা পিতার নাম: নারায়ন চন্দ্র মাল্লা বাড়ির নং : n0044 বয়স : 30 লিঙ্গ : পুরুষ	ফটো উপলব্ধ	593	MMF2626877	নাম : কিশোর মাল্লা পিতার নাম: চণ্ডীচরণ মাল্লা বাড়ির নং : n0044 বয়স : 45 লিঙ্গ : পুরুষ	ফটো উপলব্ধ	594	MMF2808368	নাম : অমিতা মাইতি(মাল্লা) স্বামীর নাম: তপন মাল্লা বাড়ির নং : n0101 বয়স : 54 লিঙ্গ : মহিলা	ফটো উপলব্ধ
595	XZA2524346	নাম : শঙ্কর মাল্লা পিতার নাম: বটকৃষ্ণ মাল্লা বাড়ির নং : n0101 বয়স : 57 লিঙ্গ : পুরুষ	ফটো উপলব্ধ	596	XZA1845957	নাম : শুকদেব বর্মন পিতার নাম: কার্তিক বর্মন বাড়ির নং : n0070 বয়স : 52 লিঙ্গ : পুরুষ	ফটো উপলব্ধ	597	XZA1845973	নাম : বন্দনা বর্মন স্বামীর নাম: শুকদেব বর্মন বাড়ির নং : n0070 বয়স : 44 লিঙ্গ : মহিলা	ফটো উপলব্ধ
598	WB/30/202/438226	নাম : আদুর মাল্লা স্বামীর নাম: ভীম মাল্লা বাড়ির নং : n0070 বয়স : 73 লিঙ্গ : মহিলা	ফটো উপলব্ধ	599	WB/30/202/438388	নাম : কল্পনা মাল স্বামীর নাম: অজিত মাল বাড়ির নং : n0013 বয়স : 73 লিঙ্গ : মহিলা	ফটো উপলব্ধ	600	MMF2626398	নাম : রাজেন্দ্রনাথ মিশ্র পিতার নাম: প্রভাস মিশ্র বাড়ির নং : n0022 বয়স : 50 লিঙ্গ : পুরুষ	ফটো উপলব্ধ

601	MMF2749570	নাম : চন্দন মিশ্র পিতার নাম: প্রভাস মিশ্র বাড়ির নং : n0022 বয়স : 48 লিঙ্গ : পুরুষ	ফটো উপলব্ধ	602	MMF2749562	নাম : সোনালী মিশ্র স্বামীর নাম: বৃহস্পতি মিশ্র বাড়ির নং : n0022 বয়স : 42 লিঙ্গ : মহিলা	ফটো উপলব্ধ	603	WB/30/202/438336	নাম : গৌরীবালা মিশ্র স্বামীর নাম: দুলাল মিশ্র বাড়ির নং : n0130 বয়স : 73 লিঙ্গ : মহিলা	ফটো উপলব্ধ
604	MMF2749596	নাম : সঞ্জীব মিশ্র পিতার নাম: দুলাল মিশ্র বাড়ির নং : n0130 বয়স : 45 লিঙ্গ : পুরুষ	ফটো উপলব্ধ	605	XZA2694156	নাম : বিভা মিশ্র স্বামীর নাম: রনজিৎ মিশ্র বাড়ির নং : n0130 বয়স : 49 লিঙ্গ : মহিলা	ফটো উপলব্ধ	606	XZA1762764	নাম : সুনীতা মিশ্র স্বামীর নাম: চন্দন মিশ্র বাড়ির নং : n0222 বয়স : 44 লিঙ্গ : মহিলা	ফটো উপলব্ধ
607	MMF2749588	নাম : রীনা মিশ্র স্বামীর নাম: রবীন্দ্রনাথ মিশ্র বাড়ির নং : n0022 বয়স : 48 লিঙ্গ : মহিলা	ফটো উপলব্ধ	608	XZA2237402	নাম : লক্ষ্মী রানী মিশ্র স্বামীর নাম: প্রভাস মিশ্র বাড়ির নং : n0022 বয়স : 81 লিঙ্গ : মহিলা	ফটো উপলব্ধ	609	XZA1845924	নাম : শশাঙ্ক শেখর মিশ্র পিতার নাম: রবীন্দ্রনাথ মিশ্র বাড়ির নং : n0022 বয়স : 30 লিঙ্গ : পুরুষ	ফটো উপলব্ধ
610	XZA2237410	নাম : রবীন্দ্রনাথ মিশ্র পিতার নাম: প্রভাস মিশ্র বাড়ির নং : n0022 বয়স : 53 লিঙ্গ : পুরুষ	ফটো উপলব্ধ	611	XZA2370427	নাম : রঞ্জিত মিশ্র পিতার নাম: দুলাল মিশ্র বাড়ির নং : n0130 বয়স : 57 লিঙ্গ : পুরুষ	ফটো উপলব্ধ	612	XZA2305324	নাম : জয়ীতা যাশু পিতার নাম: জিতেন্দ্র নাথ যাশু বাড়ির নং : N887 বয়স : 27 লিঙ্গ : মহিলা	ফটো উপলব্ধ
613	MMF2943975	নাম : জিতেন্দ্রনাথ যাশু পিতার নাম: দেবেন্দ্রনাথ যাশু বাড়ির নং : n0213 বয়স : 59 লিঙ্গ : পুরুষ	ফটো উপলব্ধ	614	MMF1751437	নাম : রীতা যাশু স্বামীর নাম: জিতেন্দ্রনাথ যাশু বাড়ির নং : 0213 বয়স : 52 লিঙ্গ : মহিলা	ফটো উপলব্ধ	615	XZA1928126	নাম : সুচিত্রা মণ্ডল (রানা) স্বামীর নাম: রামপদ রানা বাড়ির নং : n0136 বয়স : 32 লিঙ্গ : মহিলা	ফটো উপলব্ধ
616	WB/30/202/438394	নাম : রামপদ রাণা পিতার নাম: পঞ্চানন রাণা বাড়ির নং : n0136 বয়স : 52 লিঙ্গ : পুরুষ	ফটো উপলব্ধ	617	XZA2152544	নাম : অদিতী রায় পিতার নাম: অরুণ রায় বাড়ির নং : এন0037 বয়স : 27 লিঙ্গ : মহিলা	ফটো উপলব্ধ	618	XZA1027002	নাম : নেহলতা রায় স্বামীর নাম: ররুণ রায় বাড়ির নং : n0037 বয়স : 47 লিঙ্গ : মহিলা	ফটো উপলব্ধ
619	WB/30/202/438079	নাম : আশা দাস স্বামীর নাম: রাজু দাস বাড়ির নং : n0105 বয়স : 53 লিঙ্গ : মহিলা	ফটো উপলব্ধ	620	WB/30/202/438078	নাম : রাজু দাস পিতার নাম: সতীশ দাস বাড়ির নং : n0105 বয়স : 61 লিঙ্গ : পুরুষ	ফটো উপলব্ধ	621	WB/30/202/438342	নাম : রুক্মিণী রায় স্বামীর নাম: অমল্য রায় বাড়ির নং : n0105 বয়স : 68 লিঙ্গ : মহিলা	ফটো উপলব্ধ
622	XZA2370625	নাম : অরুণ রায় পিতার নাম: কান্তীক রায় বাড়ির নং : n0037 বয়স : 58 লিঙ্গ : পুরুষ	ফটো উপলব্ধ	623	XZA2370583	নাম : পুষ্প রায় স্বামীর নাম: কান্তীক রায় বাড়ির নং : n0037 বয়স : 78 লিঙ্গ : মহিলা	ফটো উপলব্ধ	624	XZA2370054	নাম : অর্নব রায় পিতার নাম: অরুণ রায় বাড়ির নং : এন0037 বয়স : 24 লিঙ্গ : পুরুষ	ফটো উপলব্ধ
625	XZA2559003	নাম : তপন দাস পিতার নাম: কমল দাস বাড়ির নং : এন0105 বয়স : 35 লিঙ্গ : পুরুষ	ফটো উপলব্ধ	626	XZA2559029	নাম : পিঙ্কি বেরা স্বামীর নাম: তপন বেরা বাড়ির নং : এন0105 বয়স : 22 লিঙ্গ : মহিলা	ফটো উপলব্ধ	627	XZA2306371	নাম : সুমি রায় প্রামাণিক স্বামীর নাম: রাজেশ প্রামাণিক বাড়ির নং : n0807 বয়স : 26 লিঙ্গ : মহিলা	ফটো উপলব্ধ
628	WB/30/202/438140	নাম : লক্ষ্মী শর্মা স্বামীর নাম: নিতাই শর্মা বাড়ির নং : n0098 বয়স : 65 লিঙ্গ : মহিলা	ফটো উপলব্ধ	629	MMF2626893	নাম : সুজয় শর্মা পিতার নাম: নিতাই শর্মা বাড়ির নং : n0098 বয়স : 42 লিঙ্গ : পুরুষ	ফটো উপলব্ধ	630	XZA1458124	নাম : শোভা সাহু (শর্মা) স্বামীর নাম: সুজয় শর্মা বাড়ির নং : n0098 বয়স : 37 লিঙ্গ : মহিলা	ফটো উপলব্ধ



631 নাম : ভোলানাথ শেঠ পিতার নাম: নরেন্দ্র শেঠ বাড়ির নং : n0132 বয়স : 65 লিঙ্গ : পুরুষ	WB/30/202/438356	ফটো উপলব্ধ	632 নাম : নমিতা শেঠ স্বামীর নাম: ভোলানাথ শেঠ বাড়ির নং : n0132 বয়স : 59 লিঙ্গ : মহিলা	WB/30/202/438017	ফটো উপলব্ধ	633 নাম : বিশ্বজিত শেঠ পিতার নাম: ভোলানাথ শেঠ বাড়ির নং : n0132 বয়স : 42 লিঙ্গ : পুরুষ	MMF2749604	ফটো উপলব্ধ
634 নাম : তুলসী শেঠ স্বামীর নাম: বিশ্বজিত শেঠ বাড়ির নং : n0132 বয়স : 44 লিঙ্গ : মহিলা	MMF2749612	ফটো উপলব্ধ	635 নাম : উৎপল শেঠ পিতার নাম: ভোলানাথ শেঠ বাড়ির নং : n0210 বয়স : 38 লিঙ্গ : পুরুষ	MMF2860336	ফটো উপলব্ধ	636 নাম : রাহুল শেঠ পিতার নাম: বিশ্বজিত শেঠ বাড়ির নং : এন0132 বয়স : 24 লিঙ্গ : পুরুষ	XZA2369973	ফটো উপলব্ধ
637 নাম : রুবিদা সুলতানা স্বামীর নাম: সেক মোশাররফ হোসেন বাড়ির নং : n0203 বয়স : 39 লিঙ্গ : মহিলা	MMF2860229	ফটো উপলব্ধ	638 নাম : বিশ্বনাথ ষোড়াই পিতার নাম: শংকর ষোড়াই বাড়ির নং : n0060 বয়স : 28 লিঙ্গ : পুরুষ	XZA1999630	ফটো উপলব্ধ	639 নাম : সান্ত বালা সাউ স্বামীর নাম: রামচন্দ্র সাউ বাড়ির নং : n0083 বয়স : 78 লিঙ্গ : মহিলা	XZA1846070	ফটো উপলব্ধ
640 নাম : শেফালী মাইতি স্বামীর নাম: মধুসূদন মাইতি বাড়ির নং : n0083 বয়স : 62 লিঙ্গ : মহিলা	WB/30/202/468403	ফটো উপলব্ধ	641 নাম : শম্ভু মাইতি পিতার নাম: মধুসূদন মাইতি বাড়ির নং : n0083 বয়স : 40 লিঙ্গ : পুরুষ	XZA1026608	ফটো উপলব্ধ	642 নাম : তনুশ্রী বেরা (মাইতি) স্বামীর নাম: শম্ভু মাইতি বাড়ির নং : n0083 বয়স : 37 লিঙ্গ : মহিলা	XZA1349638	ফটো উপলব্ধ
643 নাম : রবি মাইতি পিতার নাম: মধুসূদন মাইতি বাড়ির নং : n0083 বয়স : 40 লিঙ্গ : পুরুষ	MMF2860468	ফটো উপলব্ধ	644 নাম : শৌভিক দিন্দা পিতার নাম: পূর্ণ চন্দ্র দিন্দা বাড়ির নং : n0062 বয়স : 28 লিঙ্গ : পুরুষ	XZA1999614	ফটো উপলব্ধ	645 নাম : চন্দন কুমার সাউ পিতার নাম: রাম চন্দ্র সাউ বাড়ির নং : n000 বয়স : 47 লিঙ্গ : পুরুষ	BZW2065050	ফটো উপলব্ধ
646 নাম : সুরেশ সাউ মায়ের নাম: চন্দন কুমার সাউ বাড়ির নং : এন0083 বয়স : 22 লিঙ্গ : পুরুষ	XZA2559052	ফটো উপলব্ধ	647 নাম : শিবানী সাউ স্বামীর নাম: চন্দন সাউ বাড়ির নং : n0083 বয়স : 42 লিঙ্গ : মহিলা	BZW2065407	ফটো উপলব্ধ	648 নাম : সুমনা সাউ পিতার নাম: চন্দন কুমার সাউ বাড়ির নং : এন001 বয়স : 21 লিঙ্গ : মহিলা	XZA2696474	ফটো উপলব্ধ
649 নাম : কাঞ্চন সাও স্বামীর নাম: রামজী সাও বাড়ির নং : n0021 বয়স : 51 লিঙ্গ : মহিলা	MMF1753409	ফটো উপলব্ধ	650 নাম : রামজী সাও পিতার নাম: কানাইলাল সাও বাড়ির নং : n0021 বয়স : 57 লিঙ্গ : পুরুষ	WB/30/202/438132	ফটো উপলব্ধ	651 নাম : সুরজ সাও পিতার নাম: রামজী সাও বাড়ির নং : n0021 বয়স : 33 লিঙ্গ : পুরুষ	XZA1652429	ফটো উপলব্ধ
652 নাম : মৌসুমী সাহা (সিংহ) স্বামীর নাম: ইন্দ্রজিৎ সিংহ বাড়ির নং : n0021 বয়স : 47 লিঙ্গ : মহিলা	XZA1225630	ফটো উপলব্ধ	653 নাম : চন্দন কুমার সাও পিতার নাম: রামজী সাও বাড়ির নং : n0021 বয়স : 30 লিঙ্গ : পুরুষ	XZA1927920	ফটো উপলব্ধ	654 নাম : সুমন সামন্ত পিতার নাম: অশোক সামন্ত বাড়ির নং : n0031 বয়স : 30 লিঙ্গ : পুরুষ	XZA1927904	ফটো উপলব্ধ
655 নাম : পর্ণা পাল (সামন্ত) স্বামীর নাম: প্রসেনজিৎ সামন্ত বাড়ির নং : n0042 বয়স : 30 লিঙ্গ : মহিলা	XZA1927912	ফটো উপলব্ধ	656 নাম : মধুসূদন সামন্ত পিতার নাম: সাগর সামন্ত বাড়ির নং : n0018 বয়স : 65 লিঙ্গ : পুরুষ	XZA2748788	ফটো উপলব্ধ	657 নাম : পবিত্রা সামন্ত স্বামীর নাম: মধুসূদন সামন্ত বাড়ির নং : n0018 বয়স : 63 লিঙ্গ : মহিলা	MMF2626471	ফটো উপলব্ধ
658 নাম : সাহেব সামন্ত পিতার নাম: মধুসূদন সামন্ত বাড়ির নং : n0018 বয়স : 40 লিঙ্গ : পুরুষ	XZA1225655	ফটো উপলব্ধ	659 নাম : অর্চনা সামন্ত স্বামীর নাম: ধনঞ্জয় সামন্ত বাড়ির নং : n0030 বয়স : 59 লিঙ্গ : মহিলা	WB/30/202/438364	ফটো উপলব্ধ	660 নাম : তাপস সামন্ত পিতার নাম: ধনঞ্জয় সামন্ত বাড়ির নং : n0030 বয়স : 35 লিঙ্গ : পুরুষ	XZA1349620	ফটো উপলব্ধ

661	WB/30/202/438228	নাম : অশোক সামন্ত পিতার নাম: দেবেন্দ্র সামন্ত বাড়ির নং : n0031 বয়স : 65 লিঙ্গ : পুরুষ	ফটো উপলব্ধ	662	MMF1442433	নাম : বেলা সামন্ত স্বামীর নাম: অশোক সামন্ত বাড়ির নং : n0031 বয়স : 54 লিঙ্গ : মহিলা	ফটো উপলব্ধ	663	XZA1234996	নাম : বিশুজিত সী অন্যান্য: নিবারন চন্দ্র সী বাড়ির নং : n0031 বয়স : 37 লিঙ্গ : পুরুষ	ফটো উপলব্ধ
664	WB/30/202/438130	নাম : সুষমা সামন্ত স্বামীর নাম: দিবাকর সামন্ত বাড়ির নং : n0042 বয়স : 61 লিঙ্গ : মহিলা	ফটো উপলব্ধ	665	MMF2356426	নাম : বিশুজিত সামন্ত পিতার নাম: দিবাকর সামন্ত বাড়ির নং : n0042 বয়স : 43 লিঙ্গ : পুরুষ	ফটো উপলব্ধ	666	WB/30/202/438150	নাম : দিবাকর সামন্ত পিতার নাম: মনোথ সামন্ত বাড়ির নং : n0042 বয়স : 66 লিঙ্গ : পুরুষ	ফটো উপলব্ধ
667	MMF2626455	নাম : নবকুমার সামন্ত পিতার নাম: দেবেন্দ্রনাথ সামন্ত বাড়ির নং : n0031 বয়স : 48 লিঙ্গ : পুরুষ	ফটো উপলব্ধ	668	XZA1928159	নাম : মোসুমী সামন্ত স্বামীর নাম: সাহেব সামন্ত বাড়ির নং : n0233 বয়স : 34 লিঙ্গ : মহিলা	ফটো উপলব্ধ	669	XZA1225648	নাম : রুমা সামন্ত স্বামীর নাম: নবকুমার সামন্ত বাড়ির নং : n0031 বয়স : 42 লিঙ্গ : মহিলা	ফটো উপলব্ধ
670	MMF2860476	নাম : প্রসেনজিৎ সামন্ত পিতার নাম: দিবাকর সামন্ত বাড়ির নং : n0042 বয়স : 39 লিঙ্গ : পুরুষ	ফটো উপলব্ধ	671	XZA2558955	নাম : পারুল ঘোড়াই সামন্ত স্বামীর নাম: তাপস সামন্ত বাড়ির নং : এন0030 বয়স : 23 লিঙ্গ : মহিলা	ফটো উপলব্ধ	672	MMF2747004	নাম : মহুয়া সামন্ত (বেরা) স্বামীর নাম: দেবনাথ বেরা বাড়ির নং : n0225 বয়স : 39 লিঙ্গ : মহিলা	ফটো উপলব্ধ
673	MMF2884021	নাম : গৌরীরানী সামন্ত(দিন্ডা) স্বামীর নাম: পুনচন্দ্র দিন্ডা বাড়ির নং : n0062 বয়স : 53 লিঙ্গ : মহিলা	ফটো উপলব্ধ	674	WB/30/202/438102	নাম : হরি সাহ পিতার নাম: শ্যাম সাহ বাড়ির নং : n0116 বয়স : 73 লিঙ্গ : পুরুষ	ফটো উপলব্ধ	675	WB/30/202/438103	নাম : পার্বতী সাহ স্বামীর নাম: হরি সাহ বাড়ির নং : n0116 বয়স : 65 লিঙ্গ : মহিলা	ফটো উপলব্ধ
676	MMF1443274	নাম : সোমনাথ মাদ্রাজী পিতার নাম: নকুল মাদ্রাজী বাড়ির নং : n0128 বয়স : 46 লিঙ্গ : পুরুষ	ফটো উপলব্ধ	677	MMF2749638	নাম : গোপাল সাহ পিতার নাম: প্রবাল সাহ বাড়ির নং : n0128 বয়স : 43 লিঙ্গ : পুরুষ	ফটো উপলব্ধ	678	XZA1846047	নাম : অনিমা সাহ স্বামীর নাম: গোপাল সাহ বাড়ির নং : n0128 বয়স : 37 লিঙ্গ : মহিলা	ফটো উপলব্ধ
679	XZA1762715	নাম : পার্বতী মাইতি(সাহ) স্বামীর নাম: উত্তম সাহ বাড়ির নং : n0128 বয়স : 34 লিঙ্গ : মহিলা	ফটো উপলব্ধ	680	XZA2763233	নাম : সুমন শুভ্র সাহ পিতার নাম: রঞ্জিত কুমার সাহ বাড়ির নং : n0034 বয়স : 52 লিঙ্গ : পুরুষ	ফটো উপলব্ধ	681	XZA2370559	নাম : অমিতা রানী সাহ স্বামীর নাম: রঞ্জিত কুমার সাহ বাড়ির নং : n0034 বয়স : 73 লিঙ্গ : মহিলা	ফটো উপলব্ধ
682	XZA2370534	নাম : রঞ্জিত কুমার সাহ পিতার নাম: সুধাংশু সাহ বাড়ির নং : n0034 বয়স : 81 লিঙ্গ : পুরুষ	ফটো উপলব্ধ	683	XZA2021145	নাম : ঋত্বিক সাহা পিতার নাম: সুশীল সাহা বাড়ির নং : N0103 বয়স : 27 লিঙ্গ : পুরুষ	ফটো উপলব্ধ	684	WB/30/202/438339	নাম : সুশীল সাহা পিতার নাম: অমল সাহা বাড়ির নং : n0103 বয়স : 63 লিঙ্গ : পুরুষ	ফটো উপলব্ধ
685	WB/30/202/438097	নাম : রেনুকা সাহা স্বামীর নাম: সুশীল সাহা বাড়ির নং : n0103 বয়স : 56 লিঙ্গ : মহিলা	ফটো উপলব্ধ	686	XZA1762723	নাম : বিউটি রানী সাহা পিতার নাম: সুশীল সাহা বাড়ির নং : n0103 বয়স : 33 লিঙ্গ : মহিলা	ফটো উপলব্ধ	687	MMF2860484	নাম : শিব সিংনেগী পিতার নাম: প্রেম সিংনেগী বাড়ির নং : n0060 বয়স : 53 লিঙ্গ : পুরুষ	ফটো উপলব্ধ
688	XZA1349711	নাম : নন্দনী সিংনেগী স্বামীর নাম: শিব সিংনেগী বাড়ির নং : n0060 বয়স : 47 লিঙ্গ : মহিলা	ফটো উপলব্ধ	689	XZA1027283	নাম : শংকর ঘোড়াই পিতার নাম: অনিল ঘোড়াই বাড়ির নং : n0060 বয়স : 49 লিঙ্গ : পুরুষ	ফটো উপলব্ধ	690	MMF2441996	নাম : রানী সিংনেগী (ঘোড়াই) স্বামীর নাম: শংকরচন্দ্র ঘোড়াই বাড়ির নং : n0060 বয়স : 46 লিঙ্গ : মহিলা	ফটো উপলব্ধ

691 নাম : দেব সিং নেগী পিতার নাম: প্রেম সিং নেগী বাড়ির নং : n0060 বয়স : 35 লিঙ্গ : পুরুষ	XZA1858067 ফটো উপলব্ধ	692 নাম : রঞ্জিত সিংহ পিতার নাম: সত্যচরন সিংহ বাড়ির নং : n0011 বয়স : 81 লিঙ্গ : পুরুষ	WB/30/202/438162 ফটো উপলব্ধ	693 নাম : রাণু সিংহ স্বামীর নাম: রঞ্জিত সিংহ বাড়ির নং : n0011 বয়স : 69 লিঙ্গ : মহিলা	WB/30/202/438043 ফটো উপলব্ধ
694 নাম : ইন্দ্রজিত সিংহ পিতার নাম: রঞ্জিত সিংহ বাড়ির নং : n0011 বয়স : 55 লিঙ্গ : পুরুষ	WB/30/202/438204 ফটো উপলব্ধ	695 নাম : সুজিত কুমার সিংহ পিতার নাম: সত্যচরন সিংহ বাড়ির নং : n0014 বয়স : 69 লিঙ্গ : পুরুষ	WB/30/202/438175 ফটো উপলব্ধ	696 নাম : মনোজিত সিংহ পিতার নাম: সুজিত সিংহ বাড়ির নং : n0156 বয়স : 42 লিঙ্গ : পুরুষ	MMF2808483 ফটো উপলব্ধ
697 নাম : সুর্ণনা দাস (সিংহ) স্বামীর নাম: মনোজিত সিংহ বাড়ির নং : n0156 বয়স : 33 লিঙ্গ : মহিলা	XZA1782671 ফটো উপলব্ধ	698 নাম : জয়ন্তী সী স্বামীর নাম: নিবারন সী বাড়ির নং : n0038 বয়স : 62 লিঙ্গ : মহিলা	WB/30/202/192191 ফটো উপলব্ধ	699 নাম : সুমিত্রা হাজরা স্বামীর নাম: দীপক কুমার হাজরা বাড়ির নং : n0038 বয়স : 42 লিঙ্গ : মহিলা	MMF2442002 ফটো উপলব্ধ
700 নাম : শুভজিৎ সী পিতার নাম: নিবারণ চন্দ্র সী বাড়ির নং : n0038 বয়স : 40 লিঙ্গ : পুরুষ	MMF2626901 ফটো উপলব্ধ	701 নাম : নিবারন চন্দ্র সী পিতার নাম: গোকুল সী বাড়ির নং : n0038 বয়স : 66 লিঙ্গ : পুরুষ	XZA2343143 ফটো উপলব্ধ	702 নাম : রসময় হাজরা পিতার নাম: ক্ষুদিরাম হাজরা বাড়ির নং : n0069 বয়স : 75 লিঙ্গ : পুরুষ	WB/30/202/438286 ফটো উপলব্ধ
703 নাম : দীপক কুমার হাজরা পিতার নাম: রসময় হাজরা বাড়ির নং : n0069 বয়স : 46 লিঙ্গ : পুরুষ	MMF1753763 ফটো উপলব্ধ	704 নাম : কার্তিক হাজরা পিতার নাম: রসময় হাজরা বাড়ির নং : n0069 বয়স : 44 লিঙ্গ : পুরুষ	MMF1753789 ফটো উপলব্ধ	705 নাম : গৌরী হাজরা স্বামীর নাম: কার্তিক হাজরা বাড়ির নং : n0069 বয়স : 41 লিঙ্গ : মহিলা	MMF2749646 ফটো উপলব্ধ
706 নাম : সুদীপ হাজরা পিতার নাম: দীপক কুমার হাজরা বাড়ির নং : এন0069 বয়স : 26 লিঙ্গ : পুরুষ	XZA2152551 ফটো উপলব্ধ	707 নাম : কার্তিক হালদার পিতার নাম: লক্ষ্মীকান্ত হালদার বাড়ির নং : n0036 বয়স : 53 লিঙ্গ : পুরুষ	WB/30/202/438161 ফটো উপলব্ধ	708 নাম : মায়ী হালদার স্বামীর নাম: অশোক হালদার বাড়ির নং : n0131 বয়স : 71 লিঙ্গ : মহিলা	WB/30/202/438324 ফটো উপলব্ধ
709 নাম : মিলন হালদার পিতার নাম: অশোক হালদার বাড়ির নং : n0131 বয়স : 47 লিঙ্গ : পুরুষ	MMF1443266 ফটো উপলব্ধ	710 নাম : কবিতা হালদার স্বামীর নাম: মিলন হালদার বাড়ির নং : n0131 বয়স : 44 লিঙ্গ : মহিলা	MMF2356491 ফটো উপলব্ধ	711 নাম : মানস কুমার হালদার পিতার নাম: অশোক কুমার হালদার বাড়ির নং : n0131 বয়স : 49 লিঙ্গ : পুরুষ	MMF1752948 ফটো উপলব্ধ
712 নাম : রুমা হালদার স্বামীর নাম: মানস কুমার হালদার বাড়ির নং : n0131 বয়স : 38 লিঙ্গ : মহিলা	XZA1762749 ফটো উপলব্ধ	713 নাম : দেবরাজ হালদার পিতার নাম: মিলন হালদার বাড়ির নং : এন0131 বয়স : 24 লিঙ্গ : পুরুষ	XZA2370401 ফটো উপলব্ধ	714 নাম : সুইটি নায়েক দাস পিতার নাম: বিজয় নায়েক বাড়ির নং : সি/ও- রবি দাস বয়স : 28 লিঙ্গ : মহিলা	NUO2358018 ফটো উপলব্ধ
715 নাম : রিঙ্কু সাউ ভৌমিক স্বামীর নাম: তনয় ভৌমিক বাড়ির নং : ওয়াইফ/অফ - তনয় ভৌমিক বয়স : 28 লিঙ্গ : মহিলা	XZA2001139 ফটো উপলব্ধ	716 নাম : বাসন্তী পাত্র দাস স্বামীর নাম: প্রসেনজিৎ দাস বাড়ির নং : স্বামী- প্রসেনজিৎ দাস বয়স : 29 লিঙ্গ : মহিলা	XZA1941491 ফটো উপলব্ধ	717 নাম : দিপংকর রঈ পিতার নাম: সুধীর চ . রঈ বাড়ির নং : এন0170 বয়স : 68 লিঙ্গ : পুরুষ	DKN0445395 ফটো উপলব্ধ
718 নাম : প্রিয়ান্বিতা জানা গুড়িয়া স্বামীর নাম: রাহুল গুড়িয়া বাড়ির নং : এন0084 বয়স : 23 লিঙ্গ : মহিলা	XZA2719862 ফটো উপলব্ধ	719 নাম : মধুশ্রী কর স্বামীর নাম: সুজিত কর বাড়ির নং : এন0072 বয়স : 20 লিঙ্গ : মহিলা	XZA2720605 ফটো উপলব্ধ	720 নাম : কৃপা জানা পিতার নাম: চন্দন জানা বাড়ির নং : এন0181 বয়স : 21 লিঙ্গ : মহিলা	XZA2720977 ফটো উপলব্ধ

721	XZA2721033	ফটো উপলব্ধ	722	XZA2727899	ফটো উপলব্ধ	723	XZA2738276	ফটো উপলব্ধ
নাম : অবস্তিকা সিংনেগী পিতার নাম: শিবু সিংনেগী বাড়ির নং : এন0060 বয়স : 20 লিঙ্গ : মহিলা			নাম : সৌনাভ গুড়িয়া পিতার নাম: শুভকর গুড়িয়া বাড়ির নং : এন0033 বয়স : 20 লিঙ্গ : পুরুষ			নাম : শুভদীপ মিশ্র পিতার নাম: রাজেন্দ্রনাথ মিশ্র বাড়ির নং : ওয়ার্ড নং- 15 বয়স : 20 লিঙ্গ : পুরুষ		
724	CGF2553931	ফটো উপলব্ধ	725	GWV2253599	ফটো উপলব্ধ	726	GWV2253581	ফটো উপলব্ধ
নাম : দেবীকা পাখিরা স্বামীর নাম: অশোক পাখিরা বাড়ির নং : বুথ নং 253 বয়স : 37 লিঙ্গ : মহিলা			নাম : অশোক পাখিরা পিতার নাম: গোকুল চন্দ্র পাখিরা বাড়ির নং : বুথ নং 253 বয়স : 54 লিঙ্গ : পুরুষ			নাম : গৌতম পাখিরা পিতার নাম: গোকুল চন্দ্র পাখিরা বাড়ির নং : বুথ নং 253 বয়স : 58 লিঙ্গ : পুরুষ		
727	MMF2941441	ফটো উপলব্ধ	728	XZA2747012	ফটো উপলব্ধ	729	XZA2748994	ফটো উপলব্ধ
নাম : বিপাশা পাখিরা স্বামীর নাম: গৌতম পাখিরা বাড়ির নং : বুথ নং 253 বয়স : 44 লিঙ্গ : মহিলা			নাম : শুভজীৎ মন্ডল পিতার নাম: বিশ্বজিৎ মন্ডল বাড়ির নং : এস/ও - বিশ্বজিৎ মন্ডল বয়স : 21 লিঙ্গ : পুরুষ			নাম : ঈশ্বিতা পাখিরা পিতার নাম: গৌতম পাখিরা বাড়ির নং : 253-সালগেছিয়া প্রাইমারি স্কুল বয়স : 23 লিঙ্গ : মহিলা		
730	XZA2491025	ফটো উপলব্ধ	731	XZA2754935	ফটো উপলব্ধ	732	XZA2758308	ফটো উপলব্ধ
নাম : পায়েল জানা পিতার নাম: শংকর জানা বাড়ির নং : ওয়ার্ড নং- 17 বয়স : 24 লিঙ্গ : মহিলা			নাম : সমার্থী মল্লিক মায়ের নাম: কুন্তলা মল্লিক বাড়ির নং : দক্ষিণচড়া শঙ্করআড়া বয়স : 20 লিঙ্গ : মহিলা			নাম : প্রীতম প্রামাণিক পিতার নাম: চন্দন প্রামাণিক বাড়ির নং : দক্ষিণ চড়া শংকরআড়া বয়স : 20 লিঙ্গ : পুরুষ		
733	XZA2760163	ফটো উপলব্ধ	734	XZA2760296	ফটো উপলব্ধ	735	XZA2760213	ফটো উপলব্ধ
নাম : মৌমিতা বেরা স্বামীর নাম: শৌভিক বেরা বাড়ির নং : ওয়ার্ড নং 15 বয়স : 30 লিঙ্গ : মহিলা			নাম : অভিষেক শীট মায়ের নাম: সবিতা শীট বাড়ির নং : অভিষেক শীট, তমলুক বয়স : 23 লিঙ্গ : পুরুষ			নাম : অয়ন জানা পিতার নাম: জয়ন্ত জানা বাড়ির নং : ওয়ার্ড নং. 15 বয়স : 21 লিঙ্গ : পুরুষ		
736	AKQ2345627	ফটো উপলব্ধ						
নাম : তুষা দাস পিতার নাম: মৃত্যুঞ্জয় দাস বাড়ির নং : স্বামী- শঙ্কর প্রসাদ মাল্লা বয়স : 23 লিঙ্গ : মহিলা								



737	1	XZA2766764
নাম : সার্জিনা খাতুন স্বামীর নাম: ইরফান মল্লিক বাড়ির নং : ওয়ার্ড নং.- 15 বয়স : 23 লিঙ্গ : মহিলা		ফটো উপলব্ধ

1- সংযোজন তালিকা 2 (28-02-2026 06-04-2026)

738	1	XZA2770410	ফটো উপলব্ধ	নাম : ভীম সামন্ত পিতার নাম: নবকুমার সামন্ত বাড়ির নং : দক্ষিণচড়া শঙ্করআড়া বয়স : 19 লিঙ্গ : পুরুষ
739	1	XZA2772192	ফটো উপলব্ধ	নাম : অন্তরা যাশু পিতার নাম: জিতেন্দ্রনাথ যাশু বাড়ির নং : পাট নং-253 বয়স : 20 লিঙ্গ : মহিলা
740	1	XZA2773059	ফটো উপলব্ধ	নাম : সূতপা ঘোড়াই জানা স্বামীর নাম: সুমন জানা বাড়ির নং : ওয়ার্ড নং.- 15 বয়স : 27 লিঙ্গ : মহিলা
741	1	XZA2774990	ফটো উপলব্ধ	নাম : সূজাতা মাইতি পিতার নাম: বুলন মাইতি বাড়ির নং : ওয়ার্ড নং.- 15 বয়স : 18 লিঙ্গ : মহিলা
742	1	XZA2778785	ফটো উপলব্ধ	নাম : বলরাম বাগ মায়ের নাম: গীতারানী বাগ বাড়ির নং : ডিসি শঙ্কর আরা বয়স : 29 লিঙ্গ : পুরুষ
743	1	XZA2779072	ফটো উপলব্ধ	নাম : কৃষ্ণ বাগ পিতার নাম: দীপক বাগ বাড়ির নং : ডিসি সঙ্করআরারা, তমলুক বয়স : 29 লিঙ্গ : পুরুষ
744	1	XZA2779528	ফটো উপলব্ধ	নাম : সৌনক হাজারা পিতার নাম: দীপক কুমার হাজারা বাড়ির নং : ৯৩৩ বয়স : 19 লিঙ্গ : পুরুষ
745	1	XZA2779718	ফটো উপলব্ধ	নাম : সুরজ সামন্ত পিতার নাম: নবকুমার সামন্ত বাড়ির নং : ওয়ার্ড নং.- 15 বয়স : 21 লিঙ্গ : পুরুষ
746	1	XZA2779809	ফটো উপলব্ধ	নাম : তৌকির আহমেদ খান পিতার নাম: নজরুল ইসলাম খান বাড়ির নং : ওয়ার্ড নং 15 বয়স : 24 লিঙ্গ : পুরুষ
747	1	XZA2784320	ফটো উপলব্ধ	নাম : বিনিতা জানা পিতার নাম: শ্রীমন্ত জানা বাড়ির নং : ওয়ার্ড নং 15 বয়স : 21 লিঙ্গ : মহিলা
748	1	XZA2786226	ফটো উপলব্ধ	নাম : আদিল মল্লিক মায়ের নাম: সাবিনা খাতুন মল্লিক বাড়ির নং : এন0041 বয়স : 21 লিঙ্গ : পুরুষ
749	1	XZA2786390	ফটো উপলব্ধ	নাম : ঋত্বিকা নায়ক মায়ের নাম: সুনীতা নায়ক বাড়ির নং : ডিসি শঙ্কর আরা বয়স : 22 লিঙ্গ : মহিলা
750	1	XZA2787083	ফটো উপলব্ধ	নাম : বলরাম বাগ মায়ের নাম: গীতারানী বাগ বাড়ির নং : দ.সি সঙ্করআরারা বয়স : 29 লিঙ্গ : পুরুষ

নির্বাচক সংখ্যার সারসংক্ষেপ :

A) নির্বাচকের সংখ্যা :

	নির্বাচক তালিকার প্রকৃতি	নির্বাচক তালিকার পরিচিতি :	নির্বাচকের সংখ্যা :				
			পুরুষ	মহিলা	তৃতীয় লিঙ্গ	মোট	
I	মূল তালিকা	মূল তালিকা	বিশেষ নিবিড় সংশোধন ২০২৬ এর চূড়ান্ত ভোটার তালিকার সহিত 06-04-2026 তারিখ অবধি সংশোধিত নির্বাচক তালিকা	353	383	0	736
II	1- সংযোজন তালিকা	সংযোজনী 1	বিশেষ সংক্ষিপ্ত সংশোধন 2026	0	1	0	1
		সংযোজনী 2	ধারাবাহিক সংশোধন 2026	8	5	0	13
		মোট		8	6	0	14
III	2- বিয়োজন তালিকা	সংযোজনী 1	বিশেষ সংক্ষিপ্ত সংশোধন 2026	0	0	0	0
		সংযোজনী 2	ধারাবাহিক সংশোধন 2026	0	0	0	0
		মোট		0	0	0	0
IV	'লিঙ্গ ক্ষেত্রের' পরিবর্তনের কারণে পার্থক্য			0	0	0	0
V	বিচারপ্রক্রিয়ার অধীনস্থ			0	0	0	0
VI	বিচার বিভাগীয় আধিকারিক কর্তৃক বিচারপূর্বক নিষ্পত্তির পর বিয়োজিত			2	0	0	2
নির্বাচকের মোট সংখ্যা (I+II-III+IV-V-VI)				359	389	0	748

B) ক্রটি সংশোধনের সংখ্যা :

নির্বাচক তালিকার প্রকৃতি	নির্বাচক তালিকার পরিচিতি :	ক্রটি সংশোধনের সংখ্যা :
সংযোজনী 1	বিশেষ সংক্ষিপ্ত সংশোধন 2026	0
সংযোজনী 2	ধারাবাহিক সংশোধন 2026	0
	মোট	0

নির্বাচক নিবন্ধন আধিকারিকের স্বাক্ষর

E-মৃত, S-স্থানান্তরিত, R-একাধিকবার অন্তর্ভুক্ত, M-নিখোঁজ, Q-যোগ্য নহে