



নির্বাচক তালিকা 2026 S25 পশ্চিমবঙ্গ

বিধানসভা নির্বাচনক্ষেত্রের নং, নাম ও সংরক্ষণের স্থিতি : 205 - পাঁশকুড়া পশ্চিম (সাধারণ)		অংশ নং : 50			
বিধানসভা নির্বাচনক্ষেত্রটি যে লোকসভা নির্বাচনক্ষেত্রের / ক্ষেত্রসমূহের অন্তর্ভুক্ত তার নং, নাম ও সংরক্ষণ স্থিতি : 32 - ঘাটাল (সাধারণ)					
1. সংশোধনের পূর্ণ বিবরণ					
সংশোধনের বৎসর :	2026	নির্বাচক তালিকার পরিচিতি :			
ভিত্তি তারিখ :	01-01-2026	বিশেষ নিবিড় সংশোধন ২০২৬ এর চূড়ান্ত ভোটার তালিকার সহিত 06-04-2026 তারিখ অবধি সংশোধিত নির্বাচক তালিকা			
সংশোধনের প্রকৃতি :	ধারাবাহিক সংশোধন 2026				
প্রকাশনার তারিখ :	06-04-2026				
2. অংশ ও নির্বাচনী এলাকার পূর্ণ বিবরণ :					
অংশের ভাগ নং ও নাম :					
1-আখুয়াড়					
2-যোগীবাড়					
	প্রধান শহর/গ্রাম	: যোগীবাড়			
	ওয়ার্ড	:			
	থানা	: পাঁশকুড়া			
	গ্রাম পঞ্চায়েত	: কেশাপাট			
	ব্লক	: পাঁশকুড়া-1			
	মহকুমা	: তমলুক			
	জেলা	: পূর্ব মেদিনীপুর			
	পিন	: 721139			
3. ভোট গ্রহন কেন্দ্রের পূর্ণ বিবরণ :					
ভোট গ্রহন কেন্দ্রের নং, নাম :		ভোট গ্রহন কেন্দ্রের শ্রেণী :		গ্রামীণ	
50 - আখুয়াড় শিশু শিক্ষাকেন্দ্র		এই অংশে সহায়ক ভোটগ্রহন কেন্দ্রের সংখ্যা		0	
ভোট গ্রহন কেন্দ্রের ঠিকানা :		:			
আখুয়াড় শিশু শিক্ষাকেন্দ্র, আখুয়াড়					
4. নির্বাচকের সংখ্যা :					
প্রথম ক্রমিক নং	শেষ ক্রমিক নং	মোট সংখ্যা			
		পুরুষ	মহিলা	তৃতীয় লিঙ্গ	মোট
1	587	300	284	0	584

নির্বাচক নিবন্ধন আধিকারিকের স্বাক্ষর

Nazri Naksha



Google Map View



Polling Station Building Front View



Polling Station Front View



Cad View

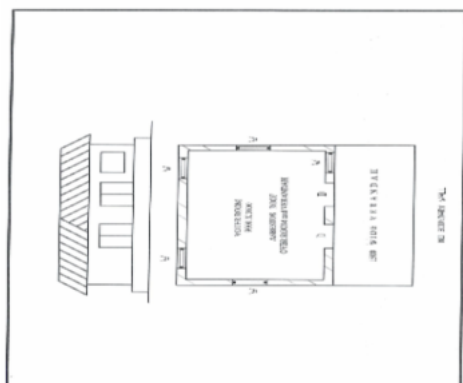

Key MAP View

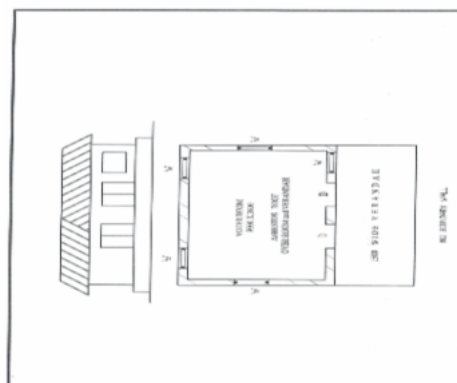



1 নাম : জবেদা খাতুন স্বামীর নাম : নজরুল ইয়াসিন সেক বাড়ির নং : n0042 বয়স : 61 লিঙ্গ : মহিলা	WB/29/199/429477	2 নাম : সেক মুক্তার আলি পিতার নাম : সেক নজরুল ইসলাম বাড়ির নং : n0042 বয়স : 31 লিঙ্গ : পুরুষ	RGN1808047	3 নাম : রুকসার বিবি স্বামীর নাম : মুরতুজ আলি বাড়ির নং : n0093 বয়স : 33 লিঙ্গ : মহিলা	RGN1643204
#2 4 নাম : সেক সরফুদ্দিন পিতার নাম : সেক বাহার আলি বাড়ির নং : n0031 বয়স : 50 লিঙ্গ : পুরুষ	LBT2008480	#2 5 নাম : সুফিয়া বিবি স্বামীর নাম : সেক বাহার আলি বাড়ির নং : n0031 বয়স : 78 লিঙ্গ : মহিলা	RGN3025335	6 নাম : আবুসালেহ সেক পিতার নাম : বাহার আলি সেক বাড়ির নং : n0031 বয়স : 62 লিঙ্গ : পুরুষ	WB/29/199/429472
7 নাম : জাহানারা বেগম স্বামীর নাম : আবুসালেহ সেক বাড়ির নং : n0031 বয়স : 55 লিঙ্গ : মহিলা	WB/29/199/429613	8 নাম : সেকজাহাঙ্গির আলি পিতার নাম : সেক আলি বাহার বাড়ির নং : n0031 বয়স : 51 লিঙ্গ : পুরুষ	LBT2008498	9 নাম : মুস্তরী বিবি স্বামীর নাম : সরফুদ্দিন আলি সেক বাড়ির নং : n0031 বয়স : 44 লিঙ্গ : মহিলা	LBT1372366
10 নাম : জুবিয়া বানু স্বামীর নাম : সেক জাহাঙ্গির আলি বাড়ির নং : n0031 বয়স : 42 লিঙ্গ : মহিলা	LBT2009066	11 নাম : স্ক আবদুল মালেক পিতার নাম : স্ক জব্বার আলি বাড়ির নং : n0032 বয়স : 39 লিঙ্গ : পুরুষ	RGN1525583	12 নাম : ফরিদা বিবি স্বামীর নাম : সেক আব্দুল মালেক বাড়ির নং : n0032 বয়স : 31 লিঙ্গ : মহিলা	RGN1808021
13 নাম : জবেদা বিবি স্বামীর নাম : জব্বার আলি বাড়ির নং : n0032 বয়স : 52 লিঙ্গ : মহিলা	WB/29/199/429498	14 নাম : সেক সমির আলি পিতার নাম : ওলি মহম্মদ সেক বাড়ির নং : n0033 বয়স : 60 লিঙ্গ : পুরুষ	WB/29/199/429136	15 নাম : রুকসানা বেগম স্বামীর নাম : সেক সমির আলি বাড়ির নং : n0033 বয়স : 55 লিঙ্গ : মহিলা	WB/29/199/429248
16 নাম : সেক আব্দুল রেজ্জাক পিতার নাম : সেক সমীর আলি বাড়ির নং : n0033 বয়স : 36 লিঙ্গ : পুরুষ	RGN1376003	17 নাম : সেখ আব্দুল কাদের পিতার নাম : সেখ সমীর আলি বাড়ির নং : n0033 বয়স : 35 লিঙ্গ : পুরুষ	RGN1599752	18 নাম : রওসনারা বিবি স্বামীর নাম : সেক সেরাজুদ্দিন আলি বাড়ির নং : n0036 বয়স : 36 লিঙ্গ : মহিলা	RGN1679133
19 নাম : তাজিদা বিবি স্বামীর নাম : সেখ মনিরুদ্দিন বাড়ির নং : n0036 বয়স : 34 লিঙ্গ : মহিলা	RGN1599711	20 নাম : জাহানারা বেগম স্বামীর নাম : আজিজুল রহমান বাড়ির নং : n0029 বয়স : 67 লিঙ্গ : মহিলা	WB/29/199/429476	21 নাম : সেক কামাল উদ্দিন মায়ের নাম : জাহানারা বেগম বাড়ির নং : n0029 বয়স : 35 লিঙ্গ : পুরুষ	RGN1679125
22 নাম : সেক মনতাজ আলি মায়ের নাম : জাহানারা বেগম বাড়ির নং : n0029 বয়স : 32 লিঙ্গ : পুরুষ	RGN1679059	23 নাম : জায়েদা বিবি স্বামীর নাম : সেক জয়নাল আবেদিন বাড়ির নং : n0029 বয়স : 41 লিঙ্গ : মহিলা	RGN1679141	24 নাম : সেক জাকির হোসেন পিতার নাম : আজিজুস রহমান বাড়ির নং : n0029 বয়স : 46 লিঙ্গ : পুরুষ	LBT1805100
25 নাম : সেক জামাল আলি মায়ের নাম : জাহানারা বিবি বাড়ির নং : n0029 বয়স : 41 লিঙ্গ : পুরুষ	RGN0220301	26 নাম : হুসনারা বিবি স্বামীর নাম : সেক জামাল আলি বাড়ির নং : n0029 বয়স : 39 লিঙ্গ : মহিলা	RGN1808096	27 নাম : সেক সফিউল রহমান পিতার নাম : মনিরুদ্দিন বাড়ির নং : n0030 বয়স : 80 লিঙ্গ : পুরুষ	WB/29/199/429585
28 নাম : রসিদা বিবি স্বামীর নাম : সফিউলরহমান বাড়ির নং : n0030 বয়স : 67 লিঙ্গ : মহিলা	WB/29/199/429485	29 নাম : সানিয়া খাতুন বিবি স্বামীর নাম : সেক ইনসারুল বাড়ির নং : n0025 বয়স : 30 লিঙ্গ : মহিলা	RGN1918291	30 নাম : মাজেদা বিবি স্বামীর নাম : সেক ফকির মহম্মদ বাড়ির নং : n0026 বয়স : 70 লিঙ্গ : মহিলা	RGN2951044

31	LBT2008241	নাম : আকবর আলি মায়ের নাম: ফাজেদা বেগম বাড়ির নং : n0026 বয়স : 62 লিঙ্গ : পুরুষ	ফটো উপলব্ধ	32	LBT1389410	নাম : সেক মুজিবর রহমান পিতার নাম: সেক ফকির মহম্মদ বাড়ির নং : n0026 বয়স : 52 লিঙ্গ : পুরুষ	ফটো উপলব্ধ	33	RGN1375997	নাম : সেক আসগর আলি পিতার নাম: সেক ফকির মহম্মদ বাড়ির নং : n0026 বয়স : 40 লিঙ্গ : পুরুষ	ফটো উপলব্ধ
34	WB/29/199/429552	নাম : সেক ওহিদ আলি পিতার নাম: সেক মহম্মদ হোসেন বাড়ির নং : n0020 বয়স : 74 লিঙ্গ : পুরুষ	ফটো উপলব্ধ	35	RGN1294529	নাম : সেক মুরসেলিম আলি পিতার নাম: সেক ওহিদ আলি বাড়ির নং : n0020 বয়স : 38 লিঙ্গ : পুরুষ	ফটো উপলব্ধ	36	WB/29/199/429446	নাম : তৈমনা বিবি স্বামীর নাম: আব্দুল ওহিদ সেক বাড়ির নং : n0020 বয়স : 64 লিঙ্গ : মহিলা	ফটো উপলব্ধ
37	RGN2421089	নাম : সেক সহিদ আলি পিতার নাম: সেক মোহম্মদ হোসেন বাড়ির নং : n0020 বয়স : 54 লিঙ্গ : পুরুষ	ফটো উপলব্ধ	38	RGN1375955	নাম : সেইরুন বিবি স্বামীর নাম: সহিদ আলি সেক বাড়ির নং : n0020 বয়স : 47 লিঙ্গ : মহিলা	ফটো উপলব্ধ	39	RGN2955235	নাম : জাহানারা বিবি স্বামীর নাম: সেক মোহিত আলি বাড়ির নং : n0020 বয়স : 60 লিঙ্গ : মহিলা	ফটো উপলব্ধ
40	RGN0220434	নাম : সেক গোলাম মোস্তোফা পিতার নাম: সেক আবদুল ওহিদ বাড়ির নং : n0020 বয়স : 41 লিঙ্গ : পুরুষ	ফটো উপলব্ধ	41	RGN1918283	নাম : আনোয়ারি বিবি স্বামীর নাম: সেক গোলাম মোস্তোফা বাড়ির নং : n0020 বয়স : 30 লিঙ্গ : মহিলা	ফটো উপলব্ধ	42	RGN1376011	নাম : সেক মুরতুজ আলি পিতার নাম: সেক ওহিদ আলি বাড়ির নং : n0020 বয়স : 39 লিঙ্গ : পুরুষ	ফটো উপলব্ধ
43	RGN1678978	নাম : সেক জানে আলম পিতার নাম: সেক মোহিত আলি বাড়ির নং : n0020 বয়স : 32 লিঙ্গ : পুরুষ	ফটো উপলব্ধ	44	RGN2099026	নাম : আসমিনা খাতুন বিবি স্বামীর নাম: সেক আক্তারুল ইসলাম বাড়ির নং : N0025 বয়স : 33 লিঙ্গ : মহিলা	ফটো উপলব্ধ	45	RGN1525526	নাম : সেক ইনসারুল আলি পিতার নাম: সেক হাসমত আলি বাড়ির নং : n0025 বয়স : 37 লিঙ্গ : পুরুষ	ফটো উপলব্ধ
46	WB/29/199/429098	নাম : সেক জব্বার আলি পিতার নাম: আলি মহম্মদ সেক বাড়ির নং : n0032 বয়স : 58 লিঙ্গ : পুরুষ	ফটো উপলব্ধ	47	RGN2198869	নাম : সেক আলাউদ্দিন পিতার নাম: সেহের আলি সেক বাড়ির নং : N0024 বয়স : 33 লিঙ্গ : পুরুষ	ফটো উপলব্ধ	48	RGN1294537	নাম : সেক সেরাজুদ্দিন আলি পিতার নাম: হায়দার আলি বাড়ির নং : আখুয়াড় বয়স : 36 লিঙ্গ : পুরুষ	ফটো উপলব্ধ
49	WB/29/199/429026	নাম : সেক হাসমৎ আলি পিতার নাম: সেক আমিনুদ্দিন বাড়ির নং : n0025 বয়স : 66 লিঙ্গ : পুরুষ	ফটো উপলব্ধ	50	WB/29/199/429512	নাম : নজরানা বেগম স্বামীর নাম: হাসমৎ আলি সেক বাড়ির নং : n0025 বয়স : 57 লিঙ্গ : মহিলা	ফটো উপলব্ধ	51	RGN2244606	নাম : সেক মুসলেমুন রহমান পিতার নাম: সেক সরফুদ্দিন বাড়ির নং : এন0031 বয়স : 26 লিঙ্গ : পুরুষ	ফটো উপলব্ধ
52	RGN2012268	নাম : সেক জিয়াউল হক পিতার নাম: সেক হাসমৎ আলি বাড়ির নং : n0025 বয়স : 29 লিঙ্গ : পুরুষ	ফটো উপলব্ধ	53	RGN2012250	নাম : সাহেবা বিবি স্বামীর নাম: সেক আসগর আলি বাড়ির নং : n0026 বয়স : 33 লিঙ্গ : মহিলা	ফটো উপলব্ধ	54	LBT2071546	নাম : সেক আকতারুল ইসলাম পিতার নাম: সেক হাসমৎ আলি বাড়ির নং : n0025 বয়স : 39 লিঙ্গ : পুরুষ	ফটো উপলব্ধ
55	RGN1679075	নাম : সেক আব্দুল জলিল মায়ের নাম: জাহানারা বেগম বাড়ির নং : n0029 বয়স : 34 লিঙ্গ : পুরুষ	ফটো উপলব্ধ	56	RGN2874790	নাম : সেক হায়দার আলি পিতার নাম: সেক ওলিমহম্মদ বাড়ির নং : n0036 বয়স : 80 লিঙ্গ : পুরুষ	ফটো উপলব্ধ	57	RGN2520088	নাম : নাজিমা বিবি স্বামীর নাম: সেক আব্দুল রেজ্জাক বাড়ির নং : N0033 বয়স : 33 লিঙ্গ : মহিলা	ফটো উপলব্ধ
58	RGN2601763	নাম : রিয়া বিবি স্বামীর নাম: সেক বেলাল হোসেন বাড়ির নং : এন0031 বয়স : 30 লিঙ্গ : মহিলা	ফটো উপলব্ধ	59	RGN2601896	নাম : আজমিরা খাতুন বিবি স্বামীর নাম: সেক আব্দুল কাদের বাড়ির নং : এন0033 বয়স : 24 লিঙ্গ : মহিলা	ফটো উপলব্ধ	60	AKQ2028694	নাম : বিলকিস খাতুন পিতার নাম: সেক রফিক বাড়ির নং : এন0020 বয়স : 26 লিঙ্গ : মহিলা	ফটো উপলব্ধ



61 নাম : সেক জহিরুল রহমান পিতার নাম: সেক জাহাঙ্গীর আলি বাড়ির নং : এন0031 বয়স : 24 লিঙ্গ : পুরুষ	RGN2601847 ফটো উপলব্ধ	62 নাম : সেক বেলাল হোসেন পিতার নাম: আবু সালেহ বাড়ির নং : n0031 বয়স : 30 লিঙ্গ : পুরুষ	RGN1918218 ফটো উপলব্ধ	63 নাম : সেক মনিরুদ্দিন পিতার নাম: হায়দার আলি সেক বাড়ির নং : n0036 বয়স : 45 লিঙ্গ : পুরুষ	LBT1375872 ফটো উপলব্ধ
64 নাম : মোহিত আলি সেক পিতার নাম: সেক মহম্মদ হোসেন বাড়ির নং : n0020 বয়স : 64 লিঙ্গ : পুরুষ	LBT2008209 ফটো উপলব্ধ	65 নাম : বিলকিস নাহার স্বামীর নাম: সেক কামাল উদ্দিন বাড়ির নং : N0029 বয়স : 32 লিঙ্গ : মহিলা	XZA1677434 ফটো উপলব্ধ	66 নাম : জহুরা বিবি স্বামীর নাম: সেক নজরুল ইসলাম বাড়ির নং : n0042 বয়স : 51 লিঙ্গ : মহিলা	RGN2766525 ফটো উপলব্ধ
67 নাম : সেক নজরুল ইসলাম পিতার নাম: সেক সামসুদ্দিন বাড়ির নং : n0042 বয়স : 59 লিঙ্গ : পুরুষ	RGN2766533 ফটো উপলব্ধ	68 নাম : সেক জাহির আব্বাস পিতার নাম: সেক জাকির হোসেন বাড়ির নং : এন0029 বয়স : 22 লিঙ্গ : পুরুষ	RGN2797819 ফটো উপলব্ধ	69 নাম : রেশমা খাতুন বিবি স্বামীর নাম: সেক মুরসেলিম আলি বাড়ির নং : এন0020 বয়স : 26 লিঙ্গ : মহিলা	RGN2741908 ফটো উপলব্ধ
70 নাম : সেক রাকেশ আলি পিতার নাম: সেক রফিকুল ইসলাম বাড়ির নং : এন0039 বয়স : 24 লিঙ্গ : পুরুষ	RGN2741916 ফটো উপলব্ধ	71 নাম : সেক সফিকুল আলি পিতার নাম: সেক শের আলি বাড়ির নং : এন0024 বয়স : 24 লিঙ্গ : পুরুষ	RGN2601862 ফটো উপলব্ধ	72 নাম : সেক আব্দুল হামিদ আলি পিতার নাম: সেক অলিমাহম্মদ আলি বাড়ির নং : n0037 বয়স : 75 লিঙ্গ : পুরুষ	RGN2398691 ফটো উপলব্ধ
73 নাম : সেক মনসুর আলি পিতার নাম: আবেদ আলি সেক বাড়ির নং : n0039 বয়স : 52 লিঙ্গ : পুরুষ	RGN2583060 ফটো উপলব্ধ	74 নাম : সেক শের আলি পিতার নাম: তবারক আলি সেক বাড়ির নং : n0024 বয়স : 64 লিঙ্গ : পুরুষ	RGN2374148 ফটো উপলব্ধ	75 নাম : মুসলেমা বিবি স্বামীর নাম: সেক মুক্তার আলি বাড়ির নং : N0037 বয়স : 25 লিঙ্গ : মহিলা	RGN2522563 ফটো উপলব্ধ
76 নাম : রোজিনা খাতুন বিবি স্বামীর নাম: সেক সালাউদ্দিন বাড়ির নং : এন0024 বয়স : 26 লিঙ্গ : মহিলা	RGN2244630 ফটো উপলব্ধ	77 নাম : সেক রফিকুল ইসলাম পিতার নাম: সেক আবেদ আলি বাড়ির নং : n0039 বয়স : 58 লিঙ্গ : পুরুষ	RGN2374270 ফটো উপলব্ধ	78 নাম : সেক আসগর আলি পিতার নাম: সেক আব্দুল হামিদ বাড়ির নং : N0037 বয়স : 42 লিঙ্গ : পুরুষ	RGN2198927 ফটো উপলব্ধ
79 নাম : সৈয়েব আকতার আলি পিতার নাম: রফিকুল ইসলাম সেক বাড়ির নং : N0039 বয়স : 27 লিঙ্গ : পুরুষ	RGN2198844 ফটো উপলব্ধ	80 নাম : রাবিয়া বিবি স্বামীর নাম: আবেদ আলি সেক বাড়ির নং : n0039 বয়স : 72 লিঙ্গ : মহিলা	WB/29/199/429479 ফটো উপলব্ধ	81 নাম : তনুজা বিবি স্বামীর নাম: সেক রফিকুল ইসলাম বাড়ির নং : n0039 বয়স : 47 লিঙ্গ : মহিলা	LBT2008506 ফটো উপলব্ধ
82 নাম : অঞ্জু বিবি স্বামীর নাম: সেক সের আলি বাড়ির নং : n0024 বয়স : 56 লিঙ্গ : মহিলা	RGN2395887 ফটো উপলব্ধ	83 নাম : সেক ফরিদুল ইসলাম পিতার নাম: সেক তৌসার আলি বাড়ির নং : n0024 বয়স : 46 লিঙ্গ : পুরুষ	RGN1359983 ফটো উপলব্ধ	84 নাম : সুলতানা বিবি স্বামীর নাম: সেক ফরিদুল ইসলাম বাড়ির নং : n0024 বয়স : 35 লিঙ্গ : মহিলা	RGN1808054 ফটো উপলব্ধ
85 নাম : সেক সালাউদ্দিন পিতার নাম: সেক শের আলি বাড়ির নং : n0024 বয়স : 33 লিঙ্গ : পুরুষ	RGN1679117 ফটো উপলব্ধ	86 নাম : আঙ্গুরা বিবি স্বামীর নাম: আব্দুল হামিদ সেক বাড়ির নং : n0037 বয়স : 67 লিঙ্গ : মহিলা	RGN2410025 ফটো উপলব্ধ	87 নাম : আনোয়ার আলি সেক পিতার নাম: আব্দুলহামিদ সেক বাড়ির নং : n0037 বয়স : 30 লিঙ্গ : পুরুষ	RGN3021318 ফটো উপলব্ধ
88 নাম : নুরজাহান বিবি স্বামীর নাম: সেক অনোয়ার আলি বাড়ির নং : n0037 বয়স : 47 লিঙ্গ : মহিলা	LBT2008175 ফটো উপলব্ধ	89 নাম : সেক আনসার আলি পিতার নাম: আব্দুল আমিদ সেক বাড়ির নং : n0037 বয়স : 46 লিঙ্গ : পুরুষ	LBT1376078 ফটো উপলব্ধ	90 নাম : সেক মুক্তার আলি পিতার নাম: সেক আব্দুল হামিদ আলি বাড়ির নং : n0037 বয়স : 33 লিঙ্গ : পুরুষ	RGN1918242 ফটো উপলব্ধ



91 নাম : মুসলেমা খাতুন স্বামীর নাম: সেক আনসার আলি বাড়ির নং : এন0037 বয়স : 36 লিঙ্গ : মহিলা	RGN2927275 ফটো উপলব্ধ	92 নাম : আমিরণ বিবি স্বামীর নাম: সেক আসগর আলি বাড়ির নং : n0037 বয়স : 32 লিঙ্গ : মহিলা	RGN1918259 ফটো উপলব্ধ	93 নাম : মরিয়ম খাতুন পিতার নাম: সেক অনোয়ার আলি বাড়ির নং : এন0037 বয়স : 21 লিঙ্গ : মহিলা	RGN2949022 ফটো উপলব্ধ
94 নাম : রসিদুল খাঁন পিতার নাম: আব্দুল মজিদ খাঁন বাড়ির নং : N0022 বয়স : 27 লিঙ্গ : পুরুষ	RGN2198828 ফটো উপলব্ধ	95 নাম : রওসানারা বেগম স্বামীর নাম: আব্দুল মজিদ খাঁন বাড়ির নং : n0022 বয়স : 51 লিঙ্গ : মহিলা	LBT2008290 ফটো উপলব্ধ	96 নাম : আবদুল মজিদ খান্ন পিতার নাম: ওলিমহম্মদ খান্ন বাড়ির নং : n0022 বয়স : 60 লিঙ্গ : পুরুষ	LBT1376011 ফটো উপলব্ধ
97 নাম : রকিবুদ্দিন খাঁন পিতার নাম: আব্দুল মজিদ খাঁন বাড়ির নং : এন0022 বয়স : 23 লিঙ্গ : পুরুষ	RGN2692135 ফটো উপলব্ধ	98 নাম : সালমা বিবি স্বামীর নাম: রসিদুল খাঁন বাড়ির নং : এন0022 বয়স : 24 লিঙ্গ : মহিলা	RGN2823003 ফটো উপলব্ধ	99 নাম : মোমীতা ঘাঁটা স্বামীর নাম: শান্তনু ঘাঁটা বাড়ির নং : এন0010 বয়স : 27 লিঙ্গ : মহিলা	RGN2244549 ফটো উপলব্ধ
100 নাম : জয়দেব ঘাঁটা পিতার নাম: রামপদ ঘাঁটা বাড়ির নং : n0010 বয়স : 38 লিঙ্গ : পুরুষ	LBT2255859 ফটো উপলব্ধ	101 নাম : রুবিনা খাতুন বিবি স্বামীর নাম: সেক আব্দুল রসিদ বাড়ির নং : এন0010 বয়স : 28 লিঙ্গ : মহিলা	RGN2601821 ফটো উপলব্ধ	102 নাম : কম্পনা ঘাঁটা স্বামীর নাম: অভিজিৎ ঘাঁটা বাড়ির নং : এন বয়স : 27 লিঙ্গ : মহিলা	RGN2198851 ফটো উপলব্ধ
103 নাম : প্রিয়া মাজী ঘণ্টা স্বামীর নাম: সুমন ঘণ্টা বাড়ির নং : এন0010 বয়স : 26 লিঙ্গ : মহিলা	RGN2239333 ফটো উপলব্ধ	104 নাম : মামনি ঘাঁটা স্বামীর নাম: জয়দেব ঘাঁটা বাড়ির নং : N0010 বয়স : 36 লিঙ্গ : মহিলা	RGN2099042 ফটো উপলব্ধ	105 নাম : পুষ্পরানী ঘাঁটা স্বামীর নাম: রামপদ ঘাঁটা বাড়ির নং : n0010 বয়স : 72 লিঙ্গ : মহিলা	WB/29/199/429223 ফটো উপলব্ধ
106 নাম : সুশান্ত ঘাঁটা পিতার নাম: রামপদ ঘাঁটা বাড়ির নং : n0010 বয়স : 60 লিঙ্গ : পুরুষ	RGN2384725 ফটো উপলব্ধ	107 নাম : সুমিতা ঘাঁটা স্বামীর নাম: সুশান্ত ঘাঁটা বাড়ির নং : n0010 বয়স : 54 লিঙ্গ : মহিলা	RGN2384733 ফটো উপলব্ধ	108 নাম : অভিজিৎ ঘাঁটা পিতার নাম: সুশান্ত ঘাঁটা বাড়ির নং : n0010 বয়স : 35 লিঙ্গ : পুরুষ	RGN1375906 ফটো উপলব্ধ
109 নাম : বিশজিৎ ঘাঁটা পিতার নাম: সুশান্ত ঘাঁটা বাড়ির নং : n0010 বয়স : 33 লিঙ্গ : পুরুষ	RGN1918267 ফটো উপলব্ধ	110 নাম : প্রশান্ত ঘাঁটা পিতার নাম: রামপদ ঘাঁটা বাড়ির নং : n0010 বয়স : 56 লিঙ্গ : পুরুষ	RGN2385409 ফটো উপলব্ধ	111 নাম : কম্পনা ঘাঁটা স্বামীর নাম: প্রশান্ত ঘাঁটা বাড়ির নং : n0010 বয়স : 51 লিঙ্গ : মহিলা	RGN2383776 ফটো উপলব্ধ
112 নাম : শান্তনু ঘাঁটা পিতার নাম: প্রশান্ত ঘাঁটা বাড়ির নং : n0010 বয়স : 35 লিঙ্গ : পুরুষ	RGN1599695 ফটো উপলব্ধ	113 নাম : সুমন ঘাঁটা পিতার নাম: প্রশান্ত ঘাঁটা বাড়ির নং : n0010 বয়স : 31 লিঙ্গ : পুরুষ	RGN1918234 ফটো উপলব্ধ	114 নাম : সুদর্শন ঘাঁটা পিতার নাম: রামপদ ঘাঁটা বাড়ির নং : n0010 বয়স : 46 লিঙ্গ : পুরুষ	LBT2008308 ফটো উপলব্ধ
115 নাম : বুল্টি ঘাঁটা স্বামীর নাম: সুদর্শন ঘাঁটা বাড়ির নং : n0010 বয়স : 38 লিঙ্গ : মহিলা	RGN1679000 ফটো উপলব্ধ	116 নাম : সেক আব্দুল রসিদ পিতার নাম: সেক সফিউল রহমান বাড়ির নং : n0010 বয়স : 38 লিঙ্গ : পুরুষ	LBT2255941 ফটো উপলব্ধ	117 নাম : নারায়ন ঘাঁটা পিতার নাম: শিবপ্রসাদ ঘাঁটা বাড়ির নং : n0008 বয়স : 50 লিঙ্গ : পুরুষ	WB/29/199/429474 ফটো উপলব্ধ
118 নাম : পম্পা ঘাঁটা স্বামীর নাম: নারায়ন ঘাঁটা বাড়ির নং : n0008 বয়স : 41 লিঙ্গ : মহিলা	LBT2008316 ফটো উপলব্ধ	119 নাম : সুপ্রিয়া ঘাঁটা পিতার নাম: নারায়ন ঘাঁটা বাড়ির নং : n0008 বয়স : 23 লিঙ্গ : মহিলা	RGN2849826 ফটো উপলব্ধ	120 নাম : শুভজিৎ ঘোড়াই পিতার নাম: নিশিকান্ত ঘোড়াই বাড়ির নং : এন0015 বয়স : 24 লিঙ্গ : পুরুষ	RGN2720720 ফটো উপলব্ধ



121 নাম : প্রশান্ত ঘোড়াই পিতার নাম: অনিল চন্দ্র ঘোড়াই বাড়ির নং : n0015 বয়স : 66 লিঙ্গ : পুরুষ	RGN2679249 ফটো উপলব্ধ	122 নাম : সুরজিৎ ঘোড়াই পিতার নাম: প্রশান্ত ঘোড়াই বাড়ির নং : n0015 বয়স : 34 লিঙ্গ : পুরুষ	RGN1983857 ফটো উপলব্ধ	123 নাম : মোহিনী ঘোড়াই স্বামীর নাম: অনিল চন্দ্র ঘোড়াই বাড়ির নং : n0015 বয়স : 79 লিঙ্গ : মহিলা	WB/29/199/429444 ফটো উপলব্ধ
124 নাম : অঞ্জলী ঘোড়াই স্বামীর নাম: প্রশান্ত ঘোড়াই বাড়ির নং : n0015 বয়স : 60 লিঙ্গ : মহিলা	WB/29/199/429506 ফটো উপলব্ধ	125 নাম : নিশিকান্ত ঘোড়াই পিতার নাম: অনিল চন্দ্র ঘোড়াই বাড়ির নং : n0015 বয়স : 57 লিঙ্গ : পুরুষ	WB/29/199/429089 ফটো উপলব্ধ	126 নাম : বনানী ঘোড়াই স্বামীর নাম: নিশিকান্ত ঘোড়াই বাড়ির নং : n0015 বয়স : 48 লিঙ্গ : মহিলা	LBT1376045 ফটো উপলব্ধ
127 নাম : বিশ্বজিৎ ঘোড়াই পিতার নাম: প্রশান্ত ঘোড়াই বাড়ির নং : n0015 বয়স : 35 লিঙ্গ : পুরুষ	RGN1679166 ফটো উপলব্ধ	128 নাম : মিতু জানা (সাঁতরা) স্বামীর নাম: পূর্নব্রত সাঁতরা বাড়ির নং : N0047 বয়স : 25 লিঙ্গ : মহিলা	RGN2516441 ফটো উপলব্ধ	129 নাম : সুভংকর দাস পিতার নাম: গৌতম দাস বাড়ির নং : এন0075 বয়স : 25 লিঙ্গ : পুরুষ	RGN2692325 ফটো উপলব্ধ
130 নাম : লক্ষ্মীবালা দাস স্বামীর নাম: নিতাই দাস বাড়ির নং : n0019 বয়স : 69 লিঙ্গ : মহিলা	WB/29/199/429259 ফটো উপলব্ধ	131 নাম : অমল দাস পিতার নাম: নিতাই দাস বাড়ির নং : n0019 বয়স : 52 লিঙ্গ : পুরুষ	WB/29/199/429302 ফটো উপলব্ধ	132 নাম : রীনারানী দাস স্বামীর নাম: অমল দাস বাড়ির নং : n0019 বয়স : 45 লিঙ্গ : মহিলা	LBT1376029 ফটো উপলব্ধ
133 নাম : অমর দাস পিতার নাম: অমল দাস বাড়ির নং : এন0097 বয়স : 24 লিঙ্গ : পুরুষ	RGN2912624 ফটো উপলব্ধ	134 নাম : শম্ভু দোলাই পিতার নাম: বিষ্ণু পদ দোলাই বাড়ির নং : n0016 বয়স : 54 লিঙ্গ : পুরুষ	RGN2388197 ফটো উপলব্ধ	135 নাম : সাগরিকা দোলাই স্বামীর নাম: শম্ভু দোলাই বাড়ির নং : এন0016 বয়স : 40 লিঙ্গ : মহিলা	LBT2009074 ফটো উপলব্ধ
136 নাম : নিশি কান্ত দোলাই পিতার নাম: বিষ্ণু পদ দোলাই বাড়ির নং : n0016 বয়স : 58 লিঙ্গ : পুরুষ	RGN2375194 ফটো উপলব্ধ	137 নাম : সুমিতা দোলাই স্বামীর নাম: নিশি কান্ত দোলাই বাড়ির নং : n0016 বয়স : 47 লিঙ্গ : মহিলা	LBT2008332 ফটো উপলব্ধ	138 নাম : প্রনবেশ দোলাই পিতার নাম: নিশিকান্ত দোলাই বাড়ির নং : এন0016 বয়স : 24 লিঙ্গ : পুরুষ	RGN2692093 ফটো উপলব্ধ
139 নাম : ভবেশ কুমার দোলাই পিতার নাম: নিশিকান্ত দোলাই বাড়ির নং : এন0016 বয়স : 26 লিঙ্গ : পুরুষ	RGN2692085 ফটো উপলব্ধ	140 নাম : সৌম্যব্রত দোলাই পিতার নাম: শম্ভু দোলাই বাড়ির নং : এন0099 বয়স : 21 লিঙ্গ : পুরুষ	RGN2912558 ফটো উপলব্ধ	141 নাম : সেক আলমগীর পিতার নাম: সেখ নুরমহমাদ বাড়ির নং : n0038 বয়স : 34 লিঙ্গ : পুরুষ	RGN1599737 ফটো উপলব্ধ
142 নাম : সেক নুরমহমাদ পিতার নাম: সেক ওলি মহমাদ বাড়ির নং : n0038 বয়স : 71 লিঙ্গ : পুরুষ	RGN2397842 ফটো উপলব্ধ	143 নাম : রবিনা খাতুন বিবি স্বামীর নাম: সেক আলমগীর বাড়ির নং : n0028 বয়স : 29 লিঙ্গ : মহিলা	RGN2098994 ফটো উপলব্ধ	144 নাম : আঞ্জুমান বিবি স্বামীর নাম: নিশিকান্ত দোলাই বাড়ির নং : n0038 বয়স : 67 লিঙ্গ : মহিলা	RGN2393916 ফটো উপলব্ধ
145 নাম : সেক জাহাঙ্গীর হোসেন পিতার নাম: সেক নুরমহমাদ বাড়ির নং : n0038 বয়স : 30 লিঙ্গ : পুরুষ	RGN1918317 ফটো উপলব্ধ	146 নাম : সুহনা খাতুন স্বামীর নাম: স্ক জাহাঙ্গির হোসেন বাড়ির নং : এন0084 বয়স : 24 লিঙ্গ : মহিলা	RGN2906964 ফটো উপলব্ধ	147 নাম : নিবেদিতা বাড়ি বাগ স্বামীর নাম: প্রসেনজিত বাগ বাড়ির নং : এন0052 বয়স : 26 লিঙ্গ : মহিলা	XTV1933837 ফটো উপলব্ধ
148 নাম : করিশা খাতুন বিবি স্বামীর নাম: সেক সমিদুল ইসলাম বাড়ির নং : এন0021 বয়স : 26 লিঙ্গ : মহিলা	RGN2812485 ফটো উপলব্ধ	149 নাম : রুকসার খাতুন পিতার নাম: সেক রেজাবুল ইসলাম বাড়ির নং : এন0021 বয়স : 23 লিঙ্গ : মহিলা	RGN2720589 ফটো উপলব্ধ	150 নাম : ছবি বিবি স্বামীর নাম: সেক নুর ইসলাম বাড়ির নং : n0035 বয়স : 31 লিঙ্গ : মহিলা	RGN2012292 ফটো উপলব্ধ



151 নাম : নুরজাহান বিবি স্বামীর নাম: সেক তৌহিদ আলি বাড়ির নং : n0035 বয়স : 48 লিঙ্গ : মহিলা	RGN2374858 ফটো উপলব্ধ	152 নাম : লেজিমননেসা বেগম স্বামীর নাম: সেক আব্দুল ওহাব বাড়ির নং : n0021 বয়স : 67 লিঙ্গ : মহিলা	RGN2581478 ফটো উপলব্ধ	153 নাম : সাবিনা বিবি স্বামীর নাম: সেক রেজাবুল আলি বাড়ির নং : n0021 বয়স : 42 লিঙ্গ : মহিলা	LBT2071520 ফটো উপলব্ধ
154 নাম : সেক সমিদুল ইসলাম পিতার নাম: সেক আব্দুল অহাব বাড়ির নং : n0021 বয়স : 34 লিঙ্গ : পুরুষ	RGN1679091 ফটো উপলব্ধ	155 নাম : সেক রেজাবুল আলি পিতার নাম: সেক আব্দুল ওহাব বাড়ির নং : n0021 বয়স : 50 লিঙ্গ : পুরুষ	WB/29/199/429487 ফটো উপলব্ধ	156 নাম : হাপেজা বিবি স্বামীর নাম: মইদুল ইসলাম বাড়ির নং : n0021 বয়স : 35 লিঙ্গ : মহিলা	RGN1599703 ফটো উপলব্ধ
157 নাম : সেক সইদুল ইসলাম পিতার নাম: সেক আব্দুল ওহাব বাড়ির নং : n0021 বয়স : 38 লিঙ্গ : পুরুষ	LBT2255883 ফটো উপলব্ধ	158 নাম : আতারুন বিবি স্বামীর নাম: সইদুল ইসলাম সেক বাড়ির নং : n0021 বয়স : 35 লিঙ্গ : মহিলা	RGN1918309 ফটো উপলব্ধ	159 নাম : তাসলিমা বিবি স্বামীর নাম: সেক শাজাহান আলি বাড়ির নং : N0090 বয়স : 39 লিঙ্গ : মহিলা	RGN2198836 ফটো উপলব্ধ
160 নাম : সেক নূর ইসলাম মায়ের নাম: নূর জাহান বিবি বাড়ির নং : n0035 বয়স : 35 লিঙ্গ : পুরুষ	RGN1525591 ফটো উপলব্ধ	161 নাম : অতসী বেরা স্বামীর নাম: নারায়ণ চন্দ্র বেরা বাড়ির নং : n0005 বয়স : 49 লিঙ্গ : মহিলা	LBT2008340 ফটো উপলব্ধ	162 নাম : সুখেন্দু বেরা পিতার নাম: রামকৃষ্ণ বেরা বাড়ির নং : n0006 বয়স : 59 লিঙ্গ : পুরুষ	RGN2394633 ফটো উপলব্ধ
163 নাম : রবীন্দ্র নাথ বেরা পিতার নাম: শম্ভু নাথ বেরা বাড়ির নং : n0007 বয়স : 75 লিঙ্গ : পুরুষ	RGN2965945 ফটো উপলব্ধ	164 নাম : বর্ণালী বেরা পিতার নাম: রবীন্দ্র নাথ বেরা বাড়ির নং : n0007 বয়স : 39 লিঙ্গ : মহিলা	RGN0220889 ফটো উপলব্ধ	165 নাম : ভিক্টর বেরা পিতার নাম: রবীন্দ্রনাথ বেরা বাড়ির নং : n0007 বয়স : 36 লিঙ্গ : পুরুষ	RGN1375898 ফটো উপলব্ধ
166 নাম : চন্দ্রকান্ত বেরা পিতার নাম: শম্ভুনাথ বেরা বাড়ির নং : n0007 বয়স : 67 লিঙ্গ : পুরুষ	WB/29/199/429233 ফটো উপলব্ধ	167 নাম : তুন্তি জানা(বেরা) স্বামীর নাম: চন্দ্রকান্ত বেরা বাড়ির নং : n0007 বয়স : 56 লিঙ্গ : মহিলা	WB/29/199/429231 ফটো উপলব্ধ	168 নাম : শর্বরী বেরা স্বামীর নাম: রবীন্দ্র নাথ বেরা বাড়ির নং : n0007 বয়স : 61 লিঙ্গ : মহিলা	RGN2965960 ফটো উপলব্ধ
169 নাম : উজ্জল বেরা পিতার নাম: চন্দ্র কান্ত বেরা বাড়ির নং : n0007 বয়স : 35 লিঙ্গ : পুরুষ	RGN1376037 ফটো উপলব্ধ	170 নাম : গৌরহরি বেরা পিতার নাম: হারাধন বেরা বাড়ির নং : n0005 বয়স : 87 লিঙ্গ : পুরুষ	WB/29/199/429175 ফটো উপলব্ধ	171 নাম : পুষ্পরানী বেরা স্বামীর নাম: গৌরহরি বেরা বাড়ির নং : n0005 বয়স : 73 লিঙ্গ : মহিলা	RGN2374809 ফটো উপলব্ধ
172 নাম : অনূপ বেরা পিতার নাম: গৌর হরি বেরা বাড়ির নং : n0005 বয়স : 54 লিঙ্গ : পুরুষ	RGN2968048 ফটো উপলব্ধ	173 নাম : অঞ্জনা বেরা স্বামীর নাম: অনূপ বেরা বাড়ির নং : n0005 বয়স : 41 লিঙ্গ : মহিলা	LBT2193878 ফটো উপলব্ধ	174 নাম : দিলীপ কুমার বেরা পিতার নাম: গৌরহরি বেরা বাড়ির নং : n0005 বয়স : 58 লিঙ্গ : পুরুষ	WB/29/199/429582 ফটো উপলব্ধ
175 নাম : অরুণ বেরা পিতার নাম: গৌর হরি বেরা বাড়ির নং : n0005 বয়স : 49 লিঙ্গ : পুরুষ	LBT2008365 ফটো উপলব্ধ	176 নাম : সোমা দাস বেরা স্বামীর নাম: দিলীপ কুমার বেরা বাড়ির নং : n0005 বয়স : 56 লিঙ্গ : মহিলা	LBT2008357 ফটো উপলব্ধ	177 নাম : অপর্ণা পড়িয়া(বেরা) স্বামীর নাম: অরুণ বেরা বাড়ির নং : n0005 বয়স : 41 লিঙ্গ : মহিলা	RGN2012276 ফটো উপলব্ধ
178 নাম : স্বরূপ বেরা পিতার নাম: গৌরহরি বেরা বাড়ির নং : n0005 বয়স : 45 লিঙ্গ : পুরুষ	LBT1805217 ফটো উপলব্ধ	179 নাম : দিশারী বেরা পিতার নাম: দিলীপ কুমার বেরা বাড়ির নং : এন0005 বয়স : 24 লিঙ্গ : মহিলা	RGN2601839 ফটো উপলব্ধ	180 নাম : হিমাঙ্গি বেরা পিতার নাম: সুখেন্দু বেরা বাড়ির নং : N006 বয়স : 25 লিঙ্গ : পুরুষ	RGN2538205 ফটো উপলব্ধ



181 নাম : সমাপ্তি বেরা স্বামীর নাম: সুখেন্দু বেরা বাড়ির নং : n0006 বয়স : 52 লিঙ্গ : মহিলা	LBT2008373 ফটো উপলব্ধ	182 নাম : রামকৃষ্ণ বেরা পিতার নাম: সত্যেশ্বর বেরা বাড়ির নং : n0006 বয়স : 82 লিঙ্গ : পুরুষ	RGN2395085 ফটো উপলব্ধ	183 নাম : নারায়ণ চন্দ্র বেরা পিতার নাম: গৌরহরি বেরা বাড়ির নং : n0005 বয়স : 61 লিঙ্গ : পুরুষ	WB/29/199/429284 ফটো উপলব্ধ
184 নাম : অঞ্জলী বেরা পিতার নাম: সত্যেশ্বর বেরা বাড়ির নং : n0006 বয়স : 70 লিঙ্গ : মহিলা	RGN2398592 ফটো উপলব্ধ	185 নাম : কস্তুরী বেরা পিতার নাম: নারায়ণ চন্দ্র বেরা বাড়ির নং : এন005 বয়স : 26 লিঙ্গ : মহিলা	RGN2244648 ফটো উপলব্ধ	186 নাম : সরলা বেরা স্বামীর নাম: রামকৃষ্ণ বেরা বাড়ির নং : n0006 বয়স : 76 লিঙ্গ : মহিলা	RGN2399012 ফটো উপলব্ধ
187 নাম : সঙ্গীতা বেরা পিতার নাম: সুখেন্দু বেরা বাড়ির নং : এন0007 বয়স : 21 লিঙ্গ : মহিলা	RGN2912244 ফটো উপলব্ধ	188 নাম : অর্পণা পাত্র বেরা স্বামীর নাম: স্বরূপ বেরা বাড়ির নং : N0005 বয়স : 34 লিঙ্গ : মহিলা	SKS1473313 ফটো উপলব্ধ	189 নাম : লাবনি ভক্তা পিতার নাম: নিতাই ভক্তা বাড়ির নং : N0081 বয়স : 25 লিঙ্গ : মহিলা	RGN2518371 ফটো উপলব্ধ
190 নাম : প্রিয়ান্বিতা ভৌমিক প্রধান স্বামীর নাম: অরুণ কুমার প্রধান বাড়ির নং : এন0063 বয়স : 28 লিঙ্গ : মহিলা	RGN2099000 ফটো উপলব্ধ	191 নাম : অর্পণা ভৌমিক মন্ডল স্বামীর নাম: বুদ্ধদেব মন্ডল বাড়ির নং : এন0039 বয়স : 31 লিঙ্গ : মহিলা	RGN2198877 ফটো উপলব্ধ	192 নাম : অজিত মাইতি পিতার নাম: বঙ্কিম মাইতি বাড়ির নং : n0012 বয়স : 53 লিঙ্গ : পুরুষ	LBT2071553 ফটো উপলব্ধ
193 নাম : চন্দনা মাইতি স্বামীর নাম: অজিত মাইতি বাড়ির নং : n0012 বয়স : 45 লিঙ্গ : মহিলা	LBT1373182 ফটো উপলব্ধ	194 নাম : কৃষ্ণারানী মাইতি স্বামীর নাম: অশোক মাইতি বাড়ির নং : n0013 বয়স : 57 লিঙ্গ : মহিলা	WB/29/199/429201 ফটো উপলব্ধ	195 নাম : জগন্নাথ মাইতি পিতার নাম: অশোক কুমার মাইতি বাড়ির নং : আখুয়াড় বয়স : 38 লিঙ্গ : পুরুষ	LBT2193860 ফটো উপলব্ধ
196 নাম : বলরাম মাইতি পিতার নাম: অশোক কুমার মাইতি বাড়ির নং : n0013 বয়স : 37 লিঙ্গ : পুরুষ	RGN1294545 ফটো উপলব্ধ	#2 197 নাম : প্রতীমা বালা মাইতি স্বামীর নাম: স্বপন কুমার মাইতি বাড়ির নং : n0043 বয়স : 54 লিঙ্গ : মহিলা	RGN1525542 ফটো উপলব্ধ	198 নাম : নিয়তী মাইতি স্বামীর নাম: নকুল চন্দ্র মাইতি বাড়ির নং : n0001 বয়স : 77 লিঙ্গ : মহিলা	WB/29/199/429184 ফটো উপলব্ধ
199 নাম : উত্তম মাইতি পিতার নাম: নকুল চন্দ্র মাইতি বাড়ির নং : n0001 বয়স : 56 লিঙ্গ : পুরুষ	WB/29/199/429020 ফটো উপলব্ধ	200 নাম : ছায়া মাইতি স্বামীর নাম: উত্তম মাইতি বাড়ির নং : n0001 বয়স : 46 লিঙ্গ : মহিলা	LBT2008423 ফটো উপলব্ধ	201 নাম : মনোজিত মাইতি পিতার নাম: উত্তম মাইতি বাড়ির নং : n0001 বয়স : 30 লিঙ্গ : পুরুষ	RGN1918200 ফটো উপলব্ধ
202 নাম : সনাতন মাইতি পিতার নাম: নকুল চন্দ্র মাইতি বাড়ির নং : n0001 বয়স : 44 লিঙ্গ : পুরুষ	LBT2071538 ফটো উপলব্ধ	203 নাম : সুমিত্রা মাইতি স্বামীর নাম: সনাতন মাইতি বাড়ির নং : n0001 বয়স : 36 লিঙ্গ : মহিলা	RGN1376052 ফটো উপলব্ধ	204 নাম : অপর্ণা মাইতি স্বামীর নাম: বিজয় মাইতি বাড়ির নং : N/234 বয়স : 32 লিঙ্গ : মহিলা	RGN1808062 ফটো উপলব্ধ
205 নাম : রাধা রানী মাইতি স্বামীর নাম: ভীম মাইতি বাড়ির নং : n0002 বয়স : 81 লিঙ্গ : মহিলা	RGN2389997 ফটো উপলব্ধ	206 নাম : মোহন মাইতি পিতার নাম: অর্জুন মাইতি বাড়ির নং : n0003 বয়স : 54 লিঙ্গ : পুরুষ	RGN2417509 ফটো উপলব্ধ	207 নাম : কাজল মাইতি স্বামীর নাম: শম্ভু নাথ মাইতি বাড়ির নং : n0002 বয়স : 58 লিঙ্গ : মহিলা	RGN2391183 ফটো উপলব্ধ
208 নাম : রেবতী মাইতি স্বামীর নাম: সুদর্শন মাইতি বাড়ির নং : n0002 বয়স : 40 লিঙ্গ : মহিলা	LBT2008456 ফটো উপলব্ধ	209 নাম : সুদর্শন মাইতি পিতার নাম: ভীম মাইতি বাড়ির নং : n0002 বয়স : 50 লিঙ্গ : পুরুষ	WB/29/199/429167 ফটো উপলব্ধ	210 নাম : পুতুলরানী মাইতি স্বামীর নাম: মধুসূদন মাইতি বাড়ির নং : n0002 বয়স : 44 লিঙ্গ : মহিলা	LBT1375989 ফটো উপলব্ধ



211	WB/29/199/429308	ফটো উপলব্ধ	212	RGN1678986	ফটো উপলব্ধ	213	RGN2386498	ফটো উপলব্ধ
নাম : মধুসূদন মাইতি পিতার নাম: ভীম মাইতি বাড়ির নং : n0002 বয়স : 58 লিঙ্গ : পুরুষ			নাম : কার্তিক মাইতি পিতার নাম: শম্ভুনাথ মাইতি বাড়ির নং : n0002 বয়স : 32 লিঙ্গ : পুরুষ			নাম : শম্ভুনাথ মাইতি পিতার নাম: ভীম চরণ মাইতি বাড়ির নং : n0002 বয়স : 63 লিঙ্গ : পুরুষ		
214	RGN2601805	ফটো উপলব্ধ	215	RGN2601771	ফটো উপলব্ধ	216	RGN2625846	ফটো উপলব্ধ
নাম : গণেশ মাইতি পিতার নাম: মধুসূদন মাইতি বাড়ির নং : এন0002 বয়স : 25 লিঙ্গ : পুরুষ			নাম : শান্তনু মাইতি পিতার নাম: খোকণ মাইতি বাড়ির নং : এন0004 বয়স : 24 লিঙ্গ : পুরুষ			নাম : চন্দন মাইতি পিতার নাম: অর্জুন মাইতি বাড়ির নং : n0003 বয়স : 59 লিঙ্গ : পুরুষ		
217	LBT2255925	ফটো উপলব্ধ	218	RGN1679083	ফটো উপলব্ধ	219	LBT2071561	ফটো উপলব্ধ
নাম : নমিতা মাইতি স্বামীর নাম: অনূপ মাইতি বাড়ির নং : n0004 বয়স : 38 লিঙ্গ : মহিলা			নাম : স্বপন কুমার মাইতি পিতার নাম: বঙ্কিমবিহারী মাইতি বাড়ির নং : n0043 বয়স : 59 লিঙ্গ : পুরুষ			নাম : বাসন্তী মাইতি স্বামীর নাম: অসীম কুমার মাইতি বাড়ির নং : n0012 বয়স : 39 লিঙ্গ : মহিলা		
220	LBT1805258	ফটো উপলব্ধ	221	RGN1808005	ফটো উপলব্ধ	222	RGN2387231	ফটো উপলব্ধ
নাম : অসীম কুমার মাইতি পিতার নাম: বঙ্কিম মাইতি বাড়ির নং : n0012 বয়স : 49 লিঙ্গ : পুরুষ			নাম : তিতিন মাইতি পিতার নাম: অসিত মাইতি বাড়ির নং : n0012 বয়স : 31 লিঙ্গ : মহিলা			নাম : সাধনা মাইতি স্বামীর নাম: অসিত মাইতি বাড়ির নং : n0012 বয়স : 53 লিঙ্গ : মহিলা		
223	RGN2391092	ফটো উপলব্ধ	224	WB/29/199/429109	ফটো উপলব্ধ	225	RGN2881332	ফটো উপলব্ধ
নাম : অসিত বরণ মাইতি পিতার নাম: বঙ্কিম বিহারী মাইতি বাড়ির নং : n0012 বয়স : 65 লিঙ্গ : পুরুষ			নাম : তুলুরানী মাইতি স্বামীর নাম: সুকুমার মাইতি বাড়ির নং : n0009 বয়স : 58 লিঙ্গ : মহিলা			নাম : সুকুমার মাইতি পিতার নাম: ক্ষুদিরাম মাইতি বাড়ির নং : n0009 বয়স : 64 লিঙ্গ : পুরুষ		
226	RGN1375948	ফটো উপলব্ধ	227	RGN2387157	ফটো উপলব্ধ	228	LBT2008449	ফটো উপলব্ধ
নাম : অনিমেস মাইতি পিতার নাম: তপন মাইতি বাড়ির নং : n0004 বয়স : 36 লিঙ্গ : পুরুষ			নাম : অনূপ মাইতি পিতার নাম: হরিপদ মাইতি বাড়ির নং : n0004 বয়স : 49 লিঙ্গ : পুরুষ			নাম : বিজলী রানি মাইতি স্বামীর নাম: খোকন মাইতি বাড়ির নং : n0004 বয়স : 44 লিঙ্গ : মহিলা		
229	RGN2387165	ফটো উপলব্ধ	230	RGN2386951	ফটো উপলব্ধ	231	RGN2386944	ফটো উপলব্ধ
নাম : খোকন মাইতি পিতার নাম: হরিপদ মাইতি বাড়ির নং : n0004 বয়স : 52 লিঙ্গ : পুরুষ			নাম : পুষ্প মাইতি স্বামীর নাম: হরিপদ মাইতি বাড়ির নং : n0004 বয়স : 72 লিঙ্গ : মহিলা			নাম : হরিপদ মাইতি পিতার নাম: গোবর্দ্ধন মাইতি বাড়ির নং : n0004 বয়স : 82 লিঙ্গ : পুরুষ		
232	RGN1807999	ফটো উপলব্ধ	233	RGN1599729	ফটো উপলব্ধ	234	RGN1808070	ফটো উপলব্ধ
নাম : শঙ্করী মাইতি স্বামীর নাম: পূর্ণ চন্দ্র মাইতি বাড়ির নং : n0003 বয়স : 33 লিঙ্গ : মহিলা			নাম : কমল মাইতি পিতার নাম: মদন মোহন মাইতি বাড়ির নং : n0003 বয়স : 35 লিঙ্গ : পুরুষ			নাম : সীমা মাইতি স্বামীর নাম: অরুণ কুমার মাইতি বাড়ির নং : n0003 বয়স : 34 লিঙ্গ : মহিলা		
235	RGN1294560	ফটো উপলব্ধ	236	LBT1375500	ফটো উপলব্ধ	237	RGN2226652	ফটো উপলব্ধ
নাম : ঝুমা দাস গোস্বামী (মাইতি) স্বামীর নাম: তুলসী চরণ মাইতি বাড়ির নং : n0003 বয়স : 37 লিঙ্গ : মহিলা			নাম : পূর্ণচন্দ্র মাইতি পিতার নাম: অর্জুন চন্দ্র মাইতি বাড়ির নং : n0003 বয়স : 46 লিঙ্গ : পুরুষ			নাম : সুরজিৎ মাইতি পিতার নাম: খোকন মাইতি বাড়ির নং : এন0008 বয়স : 26 লিঙ্গ : পুরুষ		
238	RGN2467850	ফটো উপলব্ধ	239	LBT2255909	ফটো উপলব্ধ	240	RGN2467843	ফটো উপলব্ধ
নাম : রিনা মাইতি স্বামীর নাম: মদন মোহন মাইতি বাড়ির নং : n0003 বয়স : 54 লিঙ্গ : মহিলা			নাম : অরুণ কুমার মাইতি পিতার নাম: মদন মোহন মাইতি বাড়ির নং : n0003 বয়স : 38 লিঙ্গ : পুরুষ			নাম : মদন মোহন মাইতি পিতার নাম: অর্জুন চন্দ্র মাইতি বাড়ির নং : n0003 বয়স : 62 লিঙ্গ : পুরুষ		

241 নাম : তুলসী চরণ মাইতি পিতার নাম: অর্জুন চন্দ্র মাইতি বাড়ির নং : n0003 বয়স : 50 লিঙ্গ : পুরুষ	RGN0221119 ফটো উপলব্ধ	242 নাম : সীমা বেরা মাইতি স্বামীর নাম: কার্তিক মাইতি বাড়ির নং : এন0002 বয়স : 31 লিঙ্গ : মহিলা	RGN2692119 ফটো উপলব্ধ	243 নাম : বিজয় মাইতি পিতার নাম: নকুল মাইতি বাড়ির নং : N/234 বয়স : 38 লিঙ্গ : পুরুষ	LBT2255917 ফটো উপলব্ধ
244 নাম : প্রিয়া মাইতি পিতার নাম: স্বপন কুমার মাইতি বাড়ির নং : এন0043 বয়স : 23 লিঙ্গ : মহিলা	RGN2692150 ফটো উপলব্ধ	245 নাম : স্বপ্না মাইতি স্বামীর নাম: মনোজিত মাইতি বাড়ির নং : এন0001 বয়স : 29 লিঙ্গ : মহিলা	XUN2241826 ফটো উপলব্ধ	246 নাম : অশোক মাইতি পিতার নাম: বংকিম বিহারী মাইতি বাড়ির নং : n0013 বয়স : 66 লিঙ্গ : পুরুষ	RGN2765428 ফটো উপলব্ধ
247 নাম : লক্ষ্মী মল্লিক মাইতি স্বামীর নাম: অনিমেস মাইতি বাড়ির নং : এন0004 বয়স : 24 লিঙ্গ : মহিলা	XTV2249282 ফটো উপলব্ধ	248 নাম : লক্ষ্মী মাইতি স্বামীর নাম: চন্দন মাইতি বাড়ির নং : n0003 বয়স : 40 লিঙ্গ : মহিলা	LBT2008407 ফটো উপলব্ধ	249 নাম : দীপালী মাইতি স্বামীর নাম: তপন মাইতি বাড়ির নং : n0004 বয়স : 51 লিঙ্গ : মহিলা	RGN2386977 ফটো উপলব্ধ
250 নাম : সুমিত মাইতি পিতার নাম: সুকুমার মাইতি বাড়ির নং : এন0009 বয়স : 24 লিঙ্গ : পুরুষ	RGN2692077 ফটো উপলব্ধ	251 নাম : কৃষ্ণা মাল্লা সাঁতরা স্বামীর নাম: সুবল চন্দ্র সাঁতরা বাড়ির নং : N0046 বয়স : 40 লিঙ্গ : মহিলা	XTV0245324 ফটো উপলব্ধ	252 নাম : সুকুমার রাউৎ পিতার নাম: কার্তিক রাউৎ বাড়ির নং : n0011 বয়স : 70 লিঙ্গ : পুরুষ	WB/29/199/429405 ফটো উপলব্ধ
253 নাম : পূজা খাঁড়া রাউৎ স্বামীর নাম: সঞ্জয় রাউৎ বাড়ির নং : N0011 বয়স : 27 লিঙ্গ : মহিলা	RGN2216448 ফটো উপলব্ধ	254 নাম : কাশমিরা বিবি স্বামীর নাম: সেক জাকির হোসেন বাড়ির নং : n0094 বয়স : 39 লিঙ্গ : মহিলা	LBT2008167 ফটো উপলব্ধ	255 নাম : চণ্ডী বালা রাউৎ স্বামীর নাম: সুকুমার রাউৎ বাড়ির নং : n0094 বয়স : 64 লিঙ্গ : মহিলা	WB/29/199/429574 ফটো উপলব্ধ
256 নাম : পার্বতী সামন্ত(মাইতি) স্বামীর নাম: গৌতম মাইতি বাড়ির নং : n0094 বয়স : 41 লিঙ্গ : মহিলা	LBT2008431 ফটো উপলব্ধ	257 নাম : সুমিতা রাউৎ পিতার নাম: সুকুমার রাউৎ বাড়ির নং : n0011 বয়স : 32 লিঙ্গ : মহিলা	RGN1678994 ফটো উপলব্ধ	258 নাম : সঞ্জয় রাউৎ পিতার নাম: সুকুমার রাউৎ বাড়ির নং : n0011 বয়স : 42 লিঙ্গ : পুরুষ	RGN1294552 ফটো উপলব্ধ
259 নাম : সৃজাতা সাউ স্বামীর নাম: নিমাই সাউ বাড়ির নং : n0018 বয়স : 60 লিঙ্গ : মহিলা	WB/29/199/429427 ফটো উপলব্ধ	260 নাম : প্রসেনজিৎ সাউ পিতার নাম: নিমাই সাউ বাড়ির নং : n0018 বয়স : 41 লিঙ্গ : পুরুষ	RGN1375971 ফটো উপলব্ধ	261 নাম : অভিজিৎ সাউ পিতার নাম: নিমাই সাউ বাড়ির নং : n0018 বয়স : 32 লিঙ্গ : পুরুষ	RGN1808039 ফটো উপলব্ধ
262 নাম : নিমাই সাউ পিতার নাম: বিষ্ণুপদ সাউ বাড়ির নং : n0018 বয়স : 69 লিঙ্গ : পুরুষ	WB/29/199/429467 ফটো উপলব্ধ	263 নাম : মৌসুমী মাইতি পিতার নাম: অসিত মাইতি বাড়ির নং : এন0018 বয়স : 32 লিঙ্গ : মহিলা	XTV1554807 ফটো উপলব্ধ	264 নাম : তপস সাঁতরা পিতার নাম: অজিত সাঁতরা বাড়ির নং : এন0065 বয়স : 25 লিঙ্গ : পুরুষ	RGN2692333 ফটো উপলব্ধ
265 নাম : মৌসুমী সাঁতরা পিতার নাম: অজিত সাঁতরা বাড়ির নং : এন0065 বয়স : 29 লিঙ্গ : পুরুষ	RGN2692358 ফটো উপলব্ধ	266 নাম : লাবনী সামন্ত পিতার নাম: গোবিন্দ সামন্ত বাড়ির নং : n0014 বয়স : 29 লিঙ্গ : মহিলা	RGN2012235 ফটো উপলব্ধ	267 নাম : শ্যামসুন্দর সামন্ত পিতার নাম: শীতল সামন্ত বাড়ির নং : n0014 বয়স : 70 লিঙ্গ : পুরুষ	WB/29/199/429292 ফটো উপলব্ধ
268 নাম : ছন্দা সামন্ত সাহ স্বামীর নাম: গোবিন্দ সামন্ত বাড়ির নং : n0014 বয়স : 53 লিঙ্গ : মহিলা	RGN3009644 ফটো উপলব্ধ	269 নাম : জয়ন্ত সামন্ত পিতার নাম: গোবিন্দ সামন্ত বাড়ির নং : n0014 বয়স : 32 লিঙ্গ : পুরুষ	RGN1679034 ফটো উপলব্ধ	270 নাম : রেখারানী সামন্ত স্বামীর নাম: কার্তিক সামন্ত বাড়ির নং : n0014 বয়স : 47 লিঙ্গ : মহিলা	LBT1174663 ফটো উপলব্ধ



271 নাম : রিম্পা সামন্ত পিতার নাম: কার্তিক সামন্ত বাড়ির নং : এন0014 বয়স : 23 লিঙ্গ : মহিলা	RGN2759504 ফটো উপলব্ধ	272 নাম : কার্তিক সামন্ত পিতার নাম: শীতল সামন্ত বাড়ির নং : n0014 বয়স : 59 লিঙ্গ : পুরুষ	RGN2857597 ফটো উপলব্ধ	273 নাম : সুচিত্রা মাইতি স্বামীর নাম: মোহন মাইতি বাড়ির নং : n0014 বয়স : 40 লিঙ্গ : মহিলা	LBT2255867 ফটো উপলব্ধ
274 নাম : গোপাল সামন্ত পিতার নাম: শীতল সামন্ত বাড়ির নং : n0014 বয়স : 68 লিঙ্গ : পুরুষ	WB/29/199/429256 ফটো উপলব্ধ	275 নাম : কাজল সামন্ত স্বামীর নাম: শ্যামসুন্দর সামন্ত বাড়ির নং : n0014 বয়স : 67 লিঙ্গ : মহিলা	WB/29/199/429426 ফটো উপলব্ধ	276 নাম : জ্যোৎস্না সামন্ত স্বামীর নাম: গোপাল সামন্ত বাড়ির নং : n0014 বয়স : 62 লিঙ্গ : মহিলা	WB/29/199/429504 ফটো উপলব্ধ
277 নাম : সেক হালিম পিতার নাম: সেক আজিজুল বাড়ির নং : এন0022 বয়স : 40 লিঙ্গ : পুরুষ	XZA1223452 ফটো উপলব্ধ	278 নাম : মমতাজ বিবি স্বামীর নাম: সেক হালিম বাড়ির নং : এন0022 বয়স : 36 লিঙ্গ : মহিলা	XZA1648716 ফটো উপলব্ধ	279 নাম : পূজা সামন্ত পিতার নাম: কার্তিক সামন্ত বাড়ির নং : এন0014 বয়স : 26 লিঙ্গ : মহিলা	RGN2244465 ফটো উপলব্ধ
280 নাম : প্রতিমা সামন্ত সামই স্বামীর নাম: নকুল সামই বাড়ির নং : N0086 বয়স : 30 লিঙ্গ : মহিলা	RGN2098945 ফটো উপলব্ধ	281 নাম : জাহানারা বিবি স্বামীর নাম: ইউনিস আলি সেক বাড়ির নং : n0040 বয়স : 60 লিঙ্গ : মহিলা	WB/29/199/429523 ফটো উপলব্ধ	282 নাম : উম্মার আলি সেক পিতার নাম: ইজ্জত আলি সেক বাড়ির নং : n0041 বয়স : 77 লিঙ্গ : পুরুষ	WB/29/199/429514 ফটো উপলব্ধ
283 নাম : সেক সরিফুল ইসলাম পিতার নাম: সেক উম্মার আলি বাড়ির নং : N0041 বয়স : 32 লিঙ্গ : পুরুষ	RGN1808013 ফটো উপলব্ধ	284 নাম : নিহা হেমব্রম বিবি স্বামীর নাম: আনসুর আলি সেক বাড়ির নং : N0028 বয়স : 42 লিঙ্গ : মহিলা	RGN2099018 ফটো উপলব্ধ	285 নাম : মুসলেমা বেগম স্বামীর নাম: আনসুর আলি সেক বাড়ির নং : n0028 বয়স : 46 লিঙ্গ : মহিলা	LBT1174358 ফটো উপলব্ধ
286 নাম : সেক মুকসেদ আলি পিতার নাম: সেক ইজ্জত আলি বাড়ির নং : n0040 বয়স : 67 লিঙ্গ : পুরুষ	RGN2879757 ফটো উপলব্ধ	287 নাম : সেক ইনসান আলি পিতার নাম: ইজ্জত আলি সেক বাড়ির নং : n0040 বয়স : 62 লিঙ্গ : পুরুষ	WB/29/199/429554 ফটো উপলব্ধ	288 নাম : সাবেরা বিবি স্বামীর নাম: সেক মুকসেদ আলি বাড়ির নং : n0040 বয়স : 62 লিঙ্গ : মহিলা	RGN2942621 ফটো উপলব্ধ
289 নাম : মারিয়া বিবি স্বামীর নাম: সেক নুরেল আমিন বাড়ির নং : n0040 বয়স : 62 লিঙ্গ : মহিলা	RGN2388148 ফটো উপলব্ধ	290 নাম : সেক শাহা আলম আলি পিতার নাম: সেক নুরেল আমিন বাড়ির নং : n0040 বয়স : 41 লিঙ্গ : পুরুষ	LBT2008233 ফটো উপলব্ধ	291 নাম : সেক মহসিন আলি পিতার নাম: সেক নুরেল আমিন বাড়ির নং : n0040 বয়স : 42 লিঙ্গ : পুরুষ	LBT2008217 ফটো উপলব্ধ
292 নাম : হালিমা বিবি স্বামীর নাম: ইনসান আলি সেক বাড়ির নং : n0040 বয়স : 61 লিঙ্গ : মহিলা	RGN2375160 ফটো উপলব্ধ	293 নাম : সেক ইউনুস আলি পিতার নাম: সেক ইজ্জত আলি বাড়ির নং : n0040 বয়স : 56 লিঙ্গ : পুরুষ	WB/29/199/429537 ফটো উপলব্ধ	294 নাম : সেক সেলিম আলি পিতার নাম: সেক মুকসেদ আলি বাড়ির নং : n0040 বয়স : 37 লিঙ্গ : পুরুষ	RGN1376045 ফটো উপলব্ধ
295 নাম : সেক আব্দুল সোভেন আলি পিতার নাম: সেক মুকসেদ আলি বাড়ির নং : n0040 বয়স : 34 লিঙ্গ : পুরুষ	RGN1525617 ফটো উপলব্ধ	296 নাম : সেক আব্দুল গফফর আলি পিতার নাম: সেক মুকসেদ আলি বাড়ির নং : n0040 বয়স : 34 লিঙ্গ : পুরুষ	RGN1525609 ফটো উপলব্ধ	297 নাম : সেক সানে আলম পিতার নাম: সেক আব্দুল অহাব বাড়ির নং : n0040 বয়স : 32 লিঙ্গ : পুরুষ	RGN1679018 ফটো উপলব্ধ
298 নাম : রিজিয়া সিকি স্বামীর নাম: উম্মার আলি সেক বাড়ির নং : n0041 বয়স : 69 লিঙ্গ : মহিলা	WB/29/199/429521 ফটো উপলব্ধ	299 নাম : নজরুল ইসলাম সেক পিতার নাম: আব্দুলরহমান সেক বাড়ির নং : n0023 বয়স : 52 লিঙ্গ : পুরুষ	WB/29/199/429053 ফটো উপলব্ধ	300 নাম : মর্জিনা বিবি স্বামীর নাম: সেক নজরুল ইসলাম বাড়ির নং : n0023 বয়স : 47 লিঙ্গ : মহিলা	LBT2008522 ফটো উপলব্ধ



301	RGN1679109	ফটো উপলব্ধ	302	RGN2244580	ফটো উপলব্ধ	303	RGN2250371	ফটো উপলব্ধ
নাম : সেক সাদাম হোসেন পিতার নাম: সেক সইদুল ইসলাম বাড়ির নং : n0023 বয়স : 33 লিঙ্গ : পুরুষ			নাম : সেক নিজামুদ্দিন ইসলাম পিতার নাম: সেক নজরুল ইসলাম বাড়ির নং : এন0023 বয়স : 27 লিঙ্গ : পুরুষ			নাম : সাবিনা ইয়াসমিন পিতার নাম: সেক সাজাহান বাড়ির নং : এন0040 বয়স : 27 লিঙ্গ : মহিলা		
304	RGN2516425	ফটো উপলব্ধ	305	RGN2012243	ফটো উপলব্ধ	306	RGN2098978	ফটো উপলব্ধ
নাম : সেক সাজ্জাদ হোসেন পিতার নাম: সেক সইদুল ইসলাম বাড়ির নং : N0023 বয়স : 25 লিঙ্গ : পুরুষ			নাম : ইসমেতারা বিবি স্বামীর নাম: সেক সাবির আলি বাড়ির নং : n0040 বয়স : 31 লিঙ্গ : মহিলা			নাম : সেক জইদুল ইসলাম পিতার নাম: ইউনুশ আলি বাড়ির নং : N0040 বয়স : 29 লিঙ্গ : পুরুষ		
307	RGN2374999	ফটো উপলব্ধ	308	RGN2375004	ফটো উপলব্ধ	309	RGN2601813	ফটো উপলব্ধ
নাম : সেক সইদুল ইসলাম পিতার নাম: আব্দুলরহমান সেক বাড়ির নং : n0023 বয়স : 57 লিঙ্গ : পুরুষ			নাম : আয়নেহার বিবি স্বামীর নাম: সইদুল ইসলাম বাড়ির নং : n0023 বয়স : 54 লিঙ্গ : মহিলা			নাম : সবনম খাতুন বিবি স্বামীর নাম: সেক হাসিবুল আলি বাড়ির নং : এন0040 বয়স : 24 লিঙ্গ : মহিলা		
310	RGN2601870	ফটো উপলব্ধ	311	RGN1599760	ফটো উপলব্ধ	312	RGN2518777	ফটো উপলব্ধ
নাম : সেক সইদুল ইসলাম পিতার নাম: সেক ইউনুস আলি বাড়ির নং : এন0040 বয়স : 26 লিঙ্গ : পুরুষ			নাম : ডলি বিবি স্বামীর নাম: সেক শাহআলম আলি বাড়ির নং : n0040 বয়স : 37 লিঙ্গ : মহিলা			নাম : আমরিন অপসনা বিবি স্বামীর নাম: সেক সেলিম আলি বাড়ির নং : N0040 বয়স : 26 লিঙ্গ : মহিলা		
313	RGN2538288	ফটো উপলব্ধ	314	RGN2720696	ফটো উপলব্ধ	315	RGN2847606	ফটো উপলব্ধ
নাম : রঙ্গীলা বিবি স্বামীর নাম: সেক সরিফুল ইসলাম বাড়ির নং : N0041 বয়স : 28 লিঙ্গ : মহিলা			নাম : মোজ়েয়ানা বিবি স্বামীর নাম: সেক আব্দুল গফফর আলি বাড়ির নং : এন0040 বয়স : 28 লিঙ্গ : মহিলা			নাম : আনসুর আলি সেক পিতার নাম: আবেদ সেক বাড়ির নং : n0028 বয়স : 55 লিঙ্গ : পুরুষ		
316	RGN2895613	ফটো উপলব্ধ	317	LBT1375864	ফটো উপলব্ধ	318	RGN1808088	ফটো উপলব্ধ
নাম : স্ক মুস্তাক আলি পিতার নাম: স্ক আনসুর আলি বাড়ির নং : এন0039 বয়স : 23 লিঙ্গ : পুরুষ			নাম : সেক সাবির আলি পিতার নাম: সেক মুকসেদ আলি বাড়ির নং : n0040 বয়স : 44 লিঙ্গ : পুরুষ			নাম : সেক হাসিবুল আলি পিতার নাম: সেক ইনসান আলি বাড়ির নং : n0040 বয়স : 31 লিঙ্গ : পুরুষ		
319	LBT2255891	ফটো উপলব্ধ	320	RGN2692309	ফটো উপলব্ধ	321	RGN2650877	ফটো উপলব্ধ
নাম : সেক ফিরোজ আলি পিতার নাম: সেক হাসেম আলি বাড়ির নং : n0027 বয়স : 38 লিঙ্গ : পুরুষ			নাম : সেক ইমরান পিতার নাম: সেক ইসপাক আলি বাড়ির নং : এন0027 বয়স : 23 লিঙ্গ : পুরুষ			নাম : সেক হাসেম আলি পিতার নাম: সেক আমিনুদ্দিন বাড়ির নং : n0027 বয়স : 69 লিঙ্গ : পুরুষ		
322	RGN2518264	ফটো উপলব্ধ	323	RGN2012300	ফটো উপলব্ধ	324	WB/29/199/429510	ফটো উপলব্ধ
নাম : সেক তনভির আলম পিতার নাম: সেক ইসপাক আলি বাড়ির নং : N0027 বয়স : 25 লিঙ্গ : পুরুষ			নাম : আজমিরা বিবি স্বামীর নাম: সেক ফিরোজ আলি বাড়ির নং : n0027 বয়স : 32 লিঙ্গ : মহিলা			নাম : কহিনুর বেগম স্বামীর নাম: হাসেম আলি সেক বাড়ির নং : n0027 বয়স : 62 লিঙ্গ : মহিলা		
325	WB/29/199/429216	ফটো উপলব্ধ	326	LBT1389253	ফটো উপলব্ধ	327	RGN2910339	ফটো উপলব্ধ
নাম : ইসপাক আলি সেক পিতার নাম: হাসেম আলি সেক বাড়ির নং : n0027 বয়স : 50 লিঙ্গ : পুরুষ			নাম : শাকিলা বিবি স্বামীর নাম: ইসপাক আলি সেক বাড়ির নং : n0027 বয়স : 46 লিঙ্গ : মহিলা			নাম : শুভ বাগ পিতার নাম: স্বপন কুমার বাগ বাড়ির নং : এন0140 বয়স : 21 লিঙ্গ : পুরুষ		
328	AHY1779461	ফটো উপলব্ধ	329	XZA1736636	ফটো উপলব্ধ	330	RGN2947752	ফটো উপলব্ধ
নাম : সাবিহা সেখ পিতার নাম: আবু বক্কর সেখ বাড়ির নং : এন0065 বয়স : 31 লিঙ্গ : মহিলা			নাম : সোনা মনি বেগম স্বামীর নাম: সেক মনসুর আলি বাড়ির নং : এন0105 বয়স : 42 লিঙ্গ : মহিলা			নাম : সুভানা রসুল পিতার নাম: সফিক আলি বাড়ির নং : এন0090 বয়স : 22 লিঙ্গ : মহিলা		



331	RGN2991214	332	RGN2694354	333	XZA2515260
নাম : রুদ্র প্রতাপ মাইতি পিতার নাম: অসীম কুমার মাইতি বাড়ির নং : এন0012 বয়স : 20 লিঙ্গ : পুরুষ	ফটো উপলব্ধ	নাম : প্রিয়াকা সামন্ত পিতার নাম: প্রদীপ সামন্ত বাড়ির নং : এন0002 বয়স : 23 লিঙ্গ : মহিলা	ফটো উপলব্ধ	নাম : আসমিনা খাতুন পিতার নাম: সেক মুক্তার বাড়ির নং : এন0040 বয়স : 23 লিঙ্গ : মহিলা	ফটো উপলব্ধ

334 নাম : সেক শাহাজাহান আলি পিতার নাম: সেক নুরেল আমিন বাড়ির নং : n0090 বয়স : 38 লিঙ্গ : পুরুষ	RGN1294636 ফটো উপলব্ধ	335 নাম : মদন ঘোড়াই পিতার নাম: শ্রীকান্ত ঘোড়াই বাড়ির নং : এন0087 বয়স : 26 লিঙ্গ : পুরুষ	RGN2720530 ফটো উপলব্ধ	336 নাম : পায়েল পাত্র পিতার নাম: সত্যজিৎ পাত্র বাড়ির নং : এন0087 বয়স : 25 লিঙ্গ : মহিলা	ZIS2304038 ফটো উপলব্ধ
337 নাম : সুখদা ঘোড়াই স্বামীর নাম: মৃত্যঞ্জয় ঘোড়াই বাড়ির নং : n0087 বয়স : 87 লিঙ্গ : মহিলা	WB/29/199/429258 ফটো উপলব্ধ	338 নাম : শ্রীকান্ত ঘোড়াই পিতার নাম: মৃত্যঞ্জয় ঘোড়াই বাড়ির নং : n0087 বয়স : 48 লিঙ্গ : পুরুষ	LBT2008555 ফটো উপলব্ধ	339 নাম : কবিতা ঘোড়াই স্বামীর নাম: শ্রীকান্ত ঘোড়াই বাড়ির নং : n0087 বয়স : 47 লিঙ্গ : মহিলা	LBT2008563 ফটো উপলব্ধ
340 নাম : সঙ্গিতা দাস পিতার নাম: কেশবচন্দ্র দাস বাড়ির নং : n0073 বয়স : 29 লিঙ্গ : মহিলা	RGN2012409 ফটো উপলব্ধ	341 নাম : মাধবীরানী দাস স্বামীর নাম: মদনমোহন দাস বাড়ির নং : n0069 বয়স : 62 লিঙ্গ : মহিলা	WB/29/199/429190 ফটো উপলব্ধ	342 নাম : অর্চনা দাস স্বামীর নাম: রাজু দাস বাড়ির নং : n0079 বয়স : 52 লিঙ্গ : মহিলা	WB/29/199/429328 ফটো উপলব্ধ
343 নাম : কেশবচন্দ্র দাস পিতার নাম: কৃষ্ণপ্রসাদ দাস বাড়ির নং : n0073 বয়স : 65 লিঙ্গ : পুরুষ	WB/29/199/429252 ফটো উপলব্ধ	344 নাম : তনয় দাস পিতার নাম: বৈদ্যনাথ দাস বাড়ির নং : n0072 বয়স : 37 লিঙ্গ : পুরুষ	RGN1294594 ফটো উপলব্ধ	345 নাম : সুপ্রিয়া বেরা দাস স্বামীর নাম: প্রবোধ দাস বাড়ির নং : এন0079 বয়স : 24 লিঙ্গ : মহিলা	RGN2821890 ফটো উপলব্ধ
346 নাম : সুস্মিতা প্রামাণিক দাস স্বামীর নাম: সুবোধ দাস বাড়ির নং : এন0079 বয়স : 22 লিঙ্গ : মহিলা	RGN2821742 ফটো উপলব্ধ	347 নাম : নমিতা দাস স্বামীর নাম: স্বপন দাস বাড়ির নং : এন0074 বয়স : 55 লিঙ্গ : মহিলা	RGN2870467 ফটো উপলব্ধ	348 নাম : জগন্নাথ দাস পিতার নাম: তপন দাস বাড়ির নং : n0075 বয়স : 35 লিঙ্গ : পুরুষ	RGN1376128 ফটো উপলব্ধ
349 নাম : কৃষ্ণা দাস স্বামীর নাম: তপন দাস বাড়ির নং : n0075 বয়স : 55 লিঙ্গ : মহিলা	RGN2769628 ফটো উপলব্ধ	350 নাম : বলরাম দাস পিতার নাম: তপন দাস বাড়ির নং : n0075 বয়স : 30 লিঙ্গ : পুরুষ	RGN1918408 ফটো উপলব্ধ	351 নাম : তপন দাস পিতার নাম: সন্তোষ দাস বাড়ির নং : n0075 বয়স : 59 লিঙ্গ : পুরুষ	RGN2769594 ফটো উপলব্ধ
352 নাম : সুজাতা দাস স্বামীর নাম: জগন্নাথ দাস বাড়ির নং : N0075 বয়স : 27 লিঙ্গ : মহিলা	RGN2198885 ফটো উপলব্ধ	353 নাম : স্নেহা ভৌমিক দাস স্বামীর নাম: বলরাম দাস বাড়ির নং : এন0075 বয়স : 24 লিঙ্গ : মহিলা	UPM2396760 ফটো উপলব্ধ	354 নাম : মদনমোহন দাস পিতার নাম: আশুতোষ দাস বাড়ির নং : n0069 বয়স : 69 লিঙ্গ : পুরুষ	WB/29/199/429345 ফটো উপলব্ধ
355 নাম : সঞ্জয় কুমার দাস পিতার নাম: সঞ্জয় মোহন দাস বাড়ির নং : n0069 বয়স : 47 লিঙ্গ : পুরুষ	LBT2008571 ফটো উপলব্ধ	356 নাম : অমিতা দাস স্বামীর নাম: সঞ্জয় কুমার দাস বাড়ির নং : 321 বয়স : 39 লিঙ্গ : মহিলা	LBT2255974 ফটো উপলব্ধ	357 নাম : প্রবোধ দাস পিতার নাম: রাজু দাস বাড়ির নং : এন0079 বয়স : 28 লিঙ্গ : পুরুষ	RGN2099034 ফটো উপলব্ধ
358 নাম : সুতপা মণ্ডল পিতার নাম: গোষ্ঠবিহারী মণ্ডল বাড়ির নং : এন0072 বয়স : 31 লিঙ্গ : মহিলা	RGN1880863 ফটো উপলব্ধ	359 নাম : মধুমিতা দাস স্বামীর নাম: সঞ্জীব দাস বাড়ির নং : N0069 বয়স : 29 লিঙ্গ : মহিলা	RGN2198919 ফটো উপলব্ধ	360 নাম : স্বর্ণালী দাস পিতার নাম: কেশব চন্দ্র দাস বাড়ির নং : n0073 বয়স : 31 লিঙ্গ : মহিলা	RGN1918333 ফটো উপলব্ধ
361 নাম : সঞ্জীব দাস পিতার নাম: মদন মোহন দাস বাড়ির নং : n0069 বয়স : 44 লিঙ্গ : পুরুষ	LBT2008589 ফটো উপলব্ধ	362 নাম : অনিল দাস পিতার নাম: আশুতোষ দাস বাড়ির নং : n0070 বয়স : 58 লিঙ্গ : পুরুষ	WB/29/199/429090 ফটো উপলব্ধ	363 নাম : অঞ্জলি দাস স্বামীর নাম: অনিল দাস বাড়ির নং : n0070 বয়স : 54 লিঙ্গ : মহিলা	WB/29/199/429177 ফটো উপলব্ধ

364	WB/29/199/429311	ফটো উপলব্ধ	365	LBT2008597	ফটো উপলব্ধ	366	WB/29/199/429421	ফটো উপলব্ধ
নাম : বৈদ্যনাথ দাস পিতার নাম: কৃষ্ণপ্রসাদ দাস বাড়ির নং : n0072 বয়স : 68 লিঙ্গ : পুরুষ			নাম : তাপস দাস পিতার নাম: বৈদ্যনাথ দাস বাড়ির নং : n0072 বয়স : 42 লিঙ্গ : পুরুষ			নাম : কল্যাণী দাস স্বামীর নাম: কেশব চন্দ্র দাস বাড়ির নং : n0073 বয়স : 57 লিঙ্গ : মহিলা		
367	LBT2008613	ফটো উপলব্ধ	368	LBT1174150	ফটো উপলব্ধ	369	WB/29/199/429437	ফটো উপলব্ধ
নাম : অঞ্জনা দাস স্বামীর নাম: গৌতম কুমার দাস বাড়ির নং : n0075 বয়স : 42 লিঙ্গ : মহিলা			নাম : কবিতা দাস স্বামীর নাম: পুলিন দাস বাড়ির নং : n0077 বয়স : 47 লিঙ্গ : মহিলা			নাম : পুলিন দাস পিতার নাম: আশুতোষ দাস বাড়ির নং : n0078 বয়স : 51 লিঙ্গ : মহিলা		
370	WB/29/199/429458	ফটো উপলব্ধ	371	RGN1679190	ফটো উপলব্ধ	372	RGN2012318	ফটো উপলব্ধ
নাম : রাজু দাস পিতার নাম: গোলক দাস বাড়ির নং : n0079 বয়স : 56 লিঙ্গ : পুরুষ			নাম : সুবোধ দাস পিতার নাম: রাজু দাস বাড়ির নং : এন0079 বয়স : 33 লিঙ্গ : পুরুষ			নাম : বরুণ প্রধান পিতার নাম: গোবিন্দ প্রধান বাড়ির নং : n0063 বয়স : 29 লিঙ্গ : পুরুষ		
373	WB/29/199/429385	ফটো উপলব্ধ	374	RGN1599794	ফটো উপলব্ধ	375	WB/29/199/429221	ফটো উপলব্ধ
নাম : লক্ষ্মীরানী প্রধান স্বামীর নাম: শম্ভুনাথ প্রধান বাড়ির নং : n0063 বয়স : 90 লিঙ্গ : মহিলা			নাম : সোমা প্রধান স্বামীর নাম: তরুণ প্রধান বাড়ির নং : n0063 বয়স : 33 লিঙ্গ : মহিলা			নাম : নিতাইচন্দ্র প্রধান পিতার নাম: শম্ভুনাথ প্রধান বাড়ির নং : n0063 বয়স : 70 লিঙ্গ : পুরুষ		
376	WB/29/199/429384	ফটো উপলব্ধ	377	RGN2759967	ফটো উপলব্ধ	378	LBT1173830	ফটো উপলব্ধ
নাম : গীতা প্রধান পিতার নাম: শম্ভুনাথ প্রধান বাড়ির নং : n0063 বয়স : 60 লিঙ্গ : মহিলা			নাম : গোবিন্দ প্রধান পিতার নাম: শম্ভুনাথ প্রধান বাড়ির নং : n0063 বয়স : 54 লিঙ্গ : পুরুষ			নাম : প্রতিমারানী প্রধান স্বামীর নাম: গোবিন্দ প্রধান বাড়ির নং : n0063 বয়স : 47 লিঙ্গ : মহিলা		
379	LBT1805985	ফটো উপলব্ধ	380	RGN1525625	ফটো উপলব্ধ	381	WB/29/199/429251	ফটো উপলব্ধ
নাম : উত্তম কুমার প্রধান পিতার নাম: নিতাই চন্দ্র প্রধান বাড়ির নং : n0063 বয়স : 46 লিঙ্গ : পুরুষ			নাম : অরুণ কুমার প্রধান পিতার নাম: নিতাই চন্দ্র প্রধান বাড়ির নং : n0063 বয়স : 39 লিঙ্গ : পুরুষ			নাম : লক্ষীকান্ত প্রধান পিতার নাম: বিজয় প্রধান বাড়ির নং : n0076 বয়স : 62 লিঙ্গ : পুরুষ		
382	WB/29/199/429422	ফটো উপলব্ধ	383	WB/29/199/429382	ফটো উপলব্ধ	384	RGN2726149	ফটো উপলব্ধ
নাম : নিয়তী প্রধান স্বামীর নাম: লক্ষীকান্ত প্রধান বাড়ির নং : n0076 বয়স : 55 লিঙ্গ : মহিলা			নাম : সাবিত্রী প্রধান স্বামীর নাম: নিতাই চন্দ্র প্রধান বাড়ির নং : n0063 বয়স : 62 লিঙ্গ : মহিলা			নাম : গোপাল প্রধান পিতার নাম: রঞ্জিত প্রধান বাড়ির নং : এন0076 বয়স : 23 লিঙ্গ : পুরুষ		
385	LBT2071587	ফটো উপলব্ধ	386	RGN2012342	ফটো উপলব্ধ	387	RGN1808120	ফটো উপলব্ধ
নাম : তরুণ প্রধান পিতার নাম: গৌরহরি প্রধান বাড়ির নং : n0063 বয়স : 39 লিঙ্গ : পুরুষ			নাম : অনুপমা বস্তুী প্রধান স্বামীর নাম: আনপ কুমার প্রধান বাড়ির নং : এন0063 বয়স : 31 লিঙ্গ : মহিলা			নাম : নমিতা রানী সামন্ত প্রধান স্বামীর নাম: উত্তম কুমার প্রধান বাড়ির নং : এন0063 বয়স : 42 লিঙ্গ : মহিলা		
388	RGN2871085	ফটো উপলব্ধ	389	LBT1805993	ফটো উপলব্ধ	390	RGN2085223	ফটো উপলব্ধ
নাম : রঞ্জিত প্রধান পিতার নাম: বিজয় প্রধান বাড়ির নং : এন0076 বয়স : 49 লিঙ্গ : পুরুষ			নাম : মানসী প্রধান স্বামীর নাম: রনজিৎ প্রধান বাড়ির নং : এন0076 বয়স : 42 লিঙ্গ : মহিলা			নাম : অনিমা চাউল্যা পাখিরা স্বামীর নাম: শ্রীমন্ত পাখিরা বাড়ির নং : এন0056 বয়স : 29 লিঙ্গ : মহিলা		
391	RGN2098960	ফটো উপলব্ধ	392	WB/29/199/429481	ফটো উপলব্ধ	393	LBT2008621	ফটো উপলব্ধ
নাম : মধুমিতা মিদ্যা বাগ স্বামীর নাম: শ্রীমন্ত বাগ বাড়ির নং : N0057 বয়স : 30 লিঙ্গ : মহিলা			নাম : মমতা পাখিরা স্বামীর নাম: বলরাম পাখিরা বাড়ির নং : n0056 বয়স : 58 লিঙ্গ : মহিলা			নাম : প্রশান্ত পাখিরা পিতার নাম: বলরাম পাখিরা বাড়ির নং : n0056 বয়স : 42 লিঙ্গ : পুরুষ		



394 নাম : শ্রীমন্ত পাখিরা পিতার নাম: বলরাম পাখিরা বাড়ির নং : n0056 বয়স : 34 লিঙ্গ : পুরুষ	RGN1679174 ফটো উপলব্ধ	395 নাম : চিত্তরঞ্জন পাখিরা পিতার নাম: সন্তোষ পাখিরা বাড়ির নং : n0056 বয়স : 57 লিঙ্গ : পুরুষ	WB/29/199/429336 ফটো উপলব্ধ	396 নাম : কম্পনারানী পাখিরা স্বামীর নাম: চিত্তরঞ্জন পাখিরা বাড়ির নং : n0056 বয়স : 46 লিঙ্গ : মহিলা	LBT1389873 ফটো উপলব্ধ
397 নাম : তনুশ্রী পাখিরা স্বামীর নাম: প্রশান্ত পাখিরা বাড়ির নং : N0056 বয়স : 28 লিঙ্গ : মহিলা	RGN2198893 ফটো উপলব্ধ	398 নাম : সুরজিৎ পাড়ই পিতার নাম: বিমল পাড়ই বাড়ির নং : এন0060 বয়স : 31 লিঙ্গ : পুরুষ	RGN2012326 ফটো উপলব্ধ	399 নাম : বিমল পাড়ই পিতার নাম: অশ্বিনী পাড়ই বাড়ির নং : n0068 বয়স : 61 লিঙ্গ : পুরুষ	RGN2881431 ফটো উপলব্ধ
400 নাম : বৃন্দা পাড়ই স্বামীর নাম: বিমল পাড়ই বাড়ির নং : n0068 বয়স : 54 লিঙ্গ : মহিলা	RGN2742567 ফটো উপলব্ধ	401 নাম : দুর্গাপদ পাড়ই পিতার নাম: বিমল পাড়ই বাড়ির নং : এন0068 বয়স : 34 লিঙ্গ : পুরুষ	RGN1679216 ফটো উপলব্ধ	402 নাম : বিজন পাড়ই পিতার নাম: অশ্বিনী পাড়ই বাড়ির নং : n0068 বয়স : 46 লিঙ্গ : পুরুষ	LBT2008639 ফটো উপলব্ধ
403 নাম : রমারানী পাড়ই স্বামীর নাম: বিজন পাড়ই বাড়ির নং : n0068 বয়স : 42 লিঙ্গ : মহিলা	LBT2008647 ফটো উপলব্ধ	404 নাম : শ্রীমন্ত পাড়ই পিতার নাম: অশ্বিনী পাড়ই বাড়ির নং : n0068 বয়স : 38 লিঙ্গ : পুরুষ	RGN1808146 ফটো উপলব্ধ	405 নাম : রিক্ত পাড়ই স্বামীর নাম: শ্রীমন্ত পাড়ই বাড়ির নং : n0068 বয়স : 37 লিঙ্গ : মহিলা	RGN1918382 ফটো উপলব্ধ
406 নাম : সুস্মিতা দাস পাড়ই স্বামীর নাম: দুর্গাপদ পাড়ই বাড়ির নং : এন0068 বয়স : 27 লিঙ্গ : মহিলা	RGN2601888 ফটো উপলব্ধ	407 নাম : সুশীল চন্দ্র বাগ পিতার নাম: হরিপদ বাগ বাড়ির নং : n0050 বয়স : 55 লিঙ্গ : পুরুষ	WB/29/199/429169 ফটো উপলব্ধ	408 নাম : নীলিমারানী বাগ স্বামীর নাম: অধীর বাগ বাড়ির নং : n0050 বয়স : 48 লিঙ্গ : মহিলা	LBT2008654 ফটো উপলব্ধ
409 নাম : পুতুল ওঝা(বাগ) স্বামীর নাম: শ্যামল কুমার বাগ বাড়ির নং : n0058 বয়স : 29 লিঙ্গ : মহিলা	RGN2012383 ফটো উপলব্ধ	410 নাম : তরুণ কুমার বাগ পিতার নাম: মুকুল বাগ বাড়ির নং : n0059 বয়স : 45 লিঙ্গ : পুরুষ	LBT1376292 ফটো উপলব্ধ	411 নাম : বাসন্তী কান্ডার বাগ স্বামীর নাম: দিলীপ কুমার বাগ বাড়ির নং : এন0045 বয়স : 39 লিঙ্গ : মহিলা	RGN1918424 ফটো উপলব্ধ
412 নাম : নির্মল কুমার বাগ পিতার নাম: হেম বাগ বাড়ির নং : n0051 বয়স : 67 লিঙ্গ : পুরুষ	RGN2851053 ফটো উপলব্ধ	413 নাম : রত্না বাগ স্বামীর নাম: অমল বাগ বাড়ির নং : n0058 বয়স : 43 লিঙ্গ : মহিলা	LBT2009082 ফটো উপলব্ধ	414 নাম : তপনকুমার বাগ পিতার নাম: বানেশ্বর বাগ বাড়ির নং : n0053 বয়স : 52 লিঙ্গ : পুরুষ	RGN2849115 ফটো উপলব্ধ
415 নাম : অঞ্জন বাগ পিতার নাম: সুদর্শন বাগ বাড়ির নং : এন0057 বয়স : 26 লিঙ্গ : পুরুষ	RGN2720514 ফটো উপলব্ধ	416 নাম : প্রান্তিক বাগ পিতার নাম: অনিল বাগ বাড়ির নং : এন0058 বয়স : 22 লিঙ্গ : পুরুষ	RGN2823052 ফটো উপলব্ধ	417 নাম : পুষ্পেন্দু বাগ পিতার নাম: পুর্ণেন্দু বাগ বাড়ির নং : এন0055 বয়স : 24 লিঙ্গ : পুরুষ	RGN2797736 ফটো উপলব্ধ
418 নাম : হীরা পাঁজা বাগ স্বামীর নাম: অঞ্জন বাগ বাড়ির নং : এন0057 বয়স : 24 লিঙ্গ : মহিলা	RGN2726099 ফটো উপলব্ধ	419 নাম : গৌতম বাগ পিতার নাম: ধীরেন্দ্র নাথ বাগ বাড়ির নং : n0060 বয়স : 45 লিঙ্গ : পুরুষ	LBT1373307 ফটো উপলব্ধ	420 নাম : সুধাংশু শেখর বাগ পিতার নাম: হরিপদ বাগ বাড়ির নং : n0050 বয়স : 71 লিঙ্গ : পুরুষ	WB/29/199/429095 ফটো উপলব্ধ
421 নাম : সুধীর বাগ পিতার নাম: হরিপদ বাগ বাড়ির নং : n0050 বয়স : 67 লিঙ্গ : পুরুষ	WB/29/199/429603 ফটো উপলব্ধ	422 নাম : সন্ধ্যা বাগ স্বামীর নাম: সুধীর বাগ বাড়ির নং : n0050 বয়স : 55 লিঙ্গ : মহিলা	RGN2392249 ফটো উপলব্ধ	423 নাম : অসিত বাগ পিতার নাম: সুধীর বাগ বাড়ির নং : n0050 বয়স : 30 লিঙ্গ : পুরুষ	RGN1918325 ফটো উপলব্ধ



424	WB/29/199/429456	ফটো উপলব্ধ	425	WB/29/199/429354	ফটো উপলব্ধ	426	LBT2147650	ফটো উপলব্ধ
নাম : অধীর বাগ পিতার নাম: হরিপদ বাগ বাড়ির নং : n0050 বয়স : 57 লিঙ্গ : পুরুষ			নাম : স্বপনকুমার বাগ পিতার নাম: বানেশ্বর বাগ বাড়ির নং : n0053 বয়স : 50 লিঙ্গ : পুরুষ			নাম : বাপন বাগ পিতার নাম: বানেশ্বর বাগ বাড়ির নং : n0053 বয়স : 43 লিঙ্গ : পুরুষ		
427	RGN1294602	ফটো উপলব্ধ	428	LBT2008753	ফটো উপলব্ধ	429	RGN1918366	ফটো উপলব্ধ
নাম : মানসী বাগ স্বামীর নাম: বাপন বাগ বাড়ির নং : n0053 বয়স : 37 লিঙ্গ : মহিলা			নাম : বাপি বাগ পিতার নাম: বানেশ্বর বাগ বাড়ির নং : n0053 বয়স : 42 লিঙ্গ : পুরুষ			নাম : মধুমিতা বাগ স্বামীর নাম: বাপি বাগ বাড়ির নং : n0053 বয়স : 32 লিঙ্গ : মহিলা		
430	LBT2008761	ফটো উপলব্ধ	431	LBT2008779	ফটো উপলব্ধ	432	LBT2071611	ফটো উপলব্ধ
নাম : মনীন্দ্র বাগ পিতার নাম: বানেশ্বর বাগ বাড়ির নং : n0053 বয়স : 41 লিঙ্গ : পুরুষ			নাম : রীতা বাগ স্বামীর নাম: তপন কুমার বাগ বাড়ির নং : n0053 বয়স : 42 লিঙ্গ : মহিলা			নাম : পুতুল রানী বাগ স্বামীর নাম: স্বপন কুমার বাগ বাড়ির নং : n0053 বয়স : 40 লিঙ্গ : মহিলা		
433	WB/29/199/429242	ফটো উপলব্ধ	434	WB/29/199/429236	ফটো উপলব্ধ	435	LBT2147676	ফটো উপলব্ধ
নাম : নারায়ন চন্দ্র বাগ পিতার নাম: শ্যামচরন বাগ বাড়ির নং : n0054 বয়স : 72 লিঙ্গ : পুরুষ			নাম : সুচিত্রা বাগ স্বামীর নাম: নারায়ন চন্দ্র বাগ বাড়ির নং : n0054 বয়স : 65 লিঙ্গ : মহিলা			নাম : বিশুজিত বাগ পিতার নাম: নারায়ণ বাগ বাড়ির নং : n0054 বয়স : 43 লিঙ্গ : পুরুষ		
436	RGN1599802	ফটো উপলব্ধ	437	WB/29/199/429542	ফটো উপলব্ধ	438	WB/29/199/429526	ফটো উপলব্ধ
নাম : সাবিত্রী সামন্ত (বাগ) স্বামীর নাম: বিশুজিত বাগ বাড়ির নং : n0054 বয়স : 35 লিঙ্গ : মহিলা			নাম : সাধনচন্দ্র বাগ পিতার নাম: বাতুচরন বাগ বাড়ির নং : n0055 বয়স : 84 লিঙ্গ : পুরুষ			নাম : লক্ষীরানী বাগ স্বামীর নাম: সাধনচন্দ্র বাগ বাড়ির নং : n0055 বয়স : 74 লিঙ্গ : মহিলা		
439	WB/29/199/429591	ফটো উপলব্ধ	440	LBT2008738	ফটো উপলব্ধ	441	WB/29/199/429363	ফটো উপলব্ধ
নাম : পূর্ণেন্দু বাগ পিতার নাম: সাধনচন্দ্র বাগ বাড়ির নং : n0055 বয়স : 56 লিঙ্গ : পুরুষ			নাম : সোমা বাগ স্বামীর নাম: পূর্ণেন্দু বাগ বাড়ির নং : n0055 বয়স : 42 লিঙ্গ : মহিলা			নাম : তপন বাগ পিতার নাম: খগেন বাগ বাড়ির নং : n0057 বয়স : 58 লিঙ্গ : পুরুষ		
442	WB/29/199/429083	ফটো উপলব্ধ	443	LBT2255966	ফটো উপলব্ধ	444	WB/29/199/429466	ফটো উপলব্ধ
নাম : লক্ষী বাগ স্বামীর নাম: সুধাংশু বাগ বাড়ির নং : n0050 বয়স : 67 লিঙ্গ : মহিলা			নাম : সুশান্ত পাখিরা পিতার নাম: বলরাম পাখিরা বাড়ির নং : n0050 বয়স : 37 লিঙ্গ : পুরুষ			নাম : নিমাই বাগ পিতার নাম: হেম বাগ বাড়ির নং : n0051 বয়স : 62 লিঙ্গ : পুরুষ		
445	WB/29/199/429235	ফটো উপলব্ধ	446	WB/29/199/429377	ফটো উপলব্ধ	447	WB/29/199/429234	ফটো উপলব্ধ
নাম : নমিতা বাগ স্বামীর নাম: নিমাই বাগ বাড়ির নং : n0051 বয়স : 58 লিঙ্গ : মহিলা			নাম : পরানচন্দ্র বাগ পিতার নাম: শ্যামচরন বাগ বাড়ির নং : n0052 বয়স : 68 লিঙ্গ : পুরুষ			নাম : মায়ারানী বাগ স্বামীর নাম: পরানচন্দ্র বাগ বাড়ির নং : n0052 বয়স : 55 লিঙ্গ : মহিলা		
448	RGN1599786	ফটো উপলব্ধ	449	RGN1376086	ফটো উপলব্ধ	450	RGN2098952	ফটো উপলব্ধ
নাম : অভিজিৎ বাগ পিতার নাম: পরানচন্দ্র বাগ বাড়ির নং : n0052 বয়স : 34 লিঙ্গ : পুরুষ			নাম : প্রসেনজিৎ বাগ পিতার নাম: পরান চন্দ্র বাগ বাড়ির নং : n0052 বয়স : 36 লিঙ্গ : পুরুষ			নাম : মৌসুমী বাগ স্বামীর নাম: মনীন্দ্র বাগ বাড়ির নং : N0053 বয়স : 30 লিঙ্গ : মহিলা		
451	RGN2198901	ফটো উপলব্ধ	452	LBT1806025	ফটো উপলব্ধ	453	WB/29/199/429494	ফটো উপলব্ধ
নাম : রুস্পা পাখিরা স্বামীর নাম: সুশান্ত পাখিরা বাড়ির নং : এন বয়স : 29 লিঙ্গ : মহিলা			নাম : মিতা রানী বাগ স্বামীর নাম: সুশীল বাগ বাড়ির নং : n0050 বয়স : 43 লিঙ্গ : মহিলা			নাম : সরস্বতী বাগ স্বামীর নাম: তপন বাগ বাড়ির নং : n0057 বয়স : 53 লিঙ্গ : মহিলা		



454 নাম : সুদর্শন বাগ পিতার নাম: খগেন বাগ বাড়ির নং : n0057 বয়স : 52 লিঙ্গ : পুরুষ	WB/29/199/429495	455 নাম : মাধবী বাগ স্বামীর নাম: সুদর্শন বাগ বাড়ির নং : n0057 বয়স : 49 লিঙ্গ : মহিলা	LBT1174747	456 নাম : শ্রীমন্ত বাগ পিতার নাম: তপন চন্দ্র বাগ বাড়ির নং : n0057 বয়স : 36 লিঙ্গ : পুরুষ	RGN1525559
457 নাম : অনিল বাগ পিতার নাম: শীতল বাগ বাড়ির নং : n0058 বয়স : 60 লিঙ্গ : পুরুষ	WB/29/199/429214	458 নাম : শ্যামলী বাগ স্বামীর নাম: অনিল বাগ বাড়ির নং : n0058 বয়স : 50 লিঙ্গ : মহিলা	RGN2397289	459 নাম : প্রনব বাগ পিতার নাম: অনিল বাগ বাড়ির নং : n0058 বয়স : 31 লিঙ্গ : পুরুষ	RGN1808112
460 নাম : অমল কুমার বাগ পিতার নাম: শীতল বাগ বাড়ির নং : n0058 বয়স : 48 লিঙ্গ : পুরুষ	LBT2008662	461 নাম : শ্যামল কুমার বাগ পিতার নাম: শীতল বাগ বাড়ির নং : n0058 বয়স : 42 লিঙ্গ : পুরুষ	LBT2008670	462 নাম : পারুলবালা বাগ স্বামীর নাম: সুনীল বাগ বাড়ির নং : n0058 বয়স : 58 লিঙ্গ : মহিলা	WB/29/199/429528
463 নাম : গৌরী বাগ স্বামীর নাম: তরুন কুমার বাগ বাড়ির নং : n0059 বয়স : 31 লিঙ্গ : মহিলা	RGN1808161	464 নাম : লক্ষীরানী বাগ স্বামীর নাম: তাপস কুমার বাগ বাড়ির নং : n0059 বয়স : 41 লিঙ্গ : মহিলা	LBT2008720	465 নাম : ধীরেন্দ্রনাথ বাগ পিতার নাম: কালিপদ বাগ বাড়ির নং : n0060 বয়স : 70 লিঙ্গ : পুরুষ	WB/29/199/429310
466 নাম : মহুয়া বাগ স্বামীর নাম: গৌতম বাগ বাড়ির নং : n0060 বয়স : 35 লিঙ্গ : মহিলা	RGN1525567	467 নাম : পার্বতী বাগ স্বামীর নাম: রঞ্জিত কুমার বাগ বাড়ির নং : n0062 বয়স : 71 লিঙ্গ : মহিলা	RGN2395275	468 নাম : দিলীপ কুমার বাগ পিতার নাম: রঞ্জিত কুমার বাগ বাড়ির নং : n0062 বয়স : 47 লিঙ্গ : পুরুষ	LBT1806009
469 নাম : সন্দীপ কুমার বাগ পিতার নাম: রঞ্জিত কুমার বাগ বাড়ির নং : n0062 বয়স : 44 লিঙ্গ : পুরুষ	LBT1806256	470 নাম : সুনীল চন্দ্র বাগ পিতার নাম: শীতল বাগ বাড়ির নং : n0094 বয়স : 64 লিঙ্গ : পুরুষ	WB/29/199/429009	471 নাম : প্রশান্ত বাগ পিতার নাম: সুনীল বাগ বাড়ির নং : n0058 বয়স : 43 লিঙ্গ : পুরুষ	LBT1806033
472 নাম : রুমা মাইতি(বাগ) স্বামীর নাম: প্রশান্ত বাগ বাড়ির নং : n0058 বয়স : 33 লিঙ্গ : মহিলা	RGN1808138	473 নাম : চন্দন বাগ পিতার নাম: সুদর্শন বাগ বাড়ির নং : n0058 বয়স : 30 লিঙ্গ : পুরুষ	RGN1918374	474 নাম : তাপসকুমার বাগ পিতার নাম: মুকুল বাগ বাড়ির নং : n0059 বয়স : 49 লিঙ্গ : পুরুষ	LBT1174424
475 নাম : রঞ্জন ভক্তা পিতার নাম: নিকুঞ্জ ভক্তা বাড়ির নং : এন0080 বয়স : 23 লিঙ্গ : পুরুষ	RGN2797868	476 নাম : কমলা রানী ভক্তা স্বামীর নাম: দুধ কুমার ভক্তা বাড়ির নং : n0080 বয়স : 47 লিঙ্গ : মহিলা	LBT1174127	477 নাম : অঞ্জলী ভক্তা স্বামীর নাম: চিত্তরঞ্জন ভক্তা বাড়ির নং : n0082 বয়স : 39 লিঙ্গ : মহিলা	LBT2008803
478 নাম : সৌমেন ভক্তা পিতার নাম: বীরেন্দ্রনাথ ভক্তা বাড়ির নং : এন0084 বয়স : 24 লিঙ্গ : পুরুষ	RGN2601854	479 নাম : নিশিকান্ত ভক্তা পিতার নাম: অমল্য ভক্তা বাড়ির নং : n0084 বয়স : 64 লিঙ্গ : পুরুষ	WB/29/199/429565	480 নাম : ঝর্ণা ভক্তা স্বামীর নাম: অজিত ভক্তা বাড়ির নং : n0083 বয়স : 53 লিঙ্গ : মহিলা	WB/29/199/429429
481 নাম : অজিত ভক্তা পিতার নাম: শীতল ভক্তা বাড়ির নং : n0083 বয়স : 58 লিঙ্গ : পুরুষ	WB/29/199/429566	482 নাম : বন্দনা বালা ভক্তা স্বামীর নাম: রঞ্জিত ভক্তা বাড়ির নং : n0082 বয়স : 43 লিঙ্গ : মহিলা	LBT2008795	483 নাম : মনোরঞ্জন ভক্তা পিতার নাম: শীতল ভক্তা বাড়ির নং : n0082 বয়স : 45 লিঙ্গ : পুরুষ	LBT1372432



484 নাম : জ্যোৎস্না ভক্তা স্বামীর নাম: বীরেন ভক্তা বাড়ির নং : n0084 বয়স : 52 লিঙ্গ : মহিলা	WB/29/199/429430	485 নাম : পুষ্পালা ভক্তা স্বামীর নাম: পরান চন্দ্র ভক্তা বাড়ির নং : n0080 বয়স : 82 লিঙ্গ : মহিলা	WB/29/199/429299	486 নাম : দুধ কুমার ভক্তা পিতার নাম: পরান চন্দ্র ভক্তা বাড়ির নং : n0080 বয়স : 55 লিঙ্গ : পুরুষ	WB/29/199/429436
487 নাম : নেহা ভক্তা স্বামীর নাম: বিমল ভক্তা বাড়ির নং : n0080 বয়স : 32 লিঙ্গ : মহিলা	RGN2012334	488 নাম : রনজিৎ ভক্তা পিতার নাম: শীতল ভক্তা বাড়ির নং : n0082 বয়স : 56 লিঙ্গ : পুরুষ	WB/29/199/429517	489 নাম : রেবতী ভক্তা স্বামীর নাম: নিশিকান্ত ভক্তা বাড়ির নং : n0084 বয়স : 57 লিঙ্গ : মহিলা	WB/29/199/429431
490 নাম : বীরেন ভক্তা পিতার নাম: অমল্য ভক্তা বাড়ির নং : n0084 বয়স : 58 লিঙ্গ : পুরুষ	WB/29/199/429008	491 নাম : নিকুঞ্জ ভক্তা পিতার নাম: পরান চন্দ্র ভক্তা বাড়ির নং : n0080 বয়স : 52 লিঙ্গ : পুরুষ	WB/29/199/429530	492 নাম : কাজলবালা ভক্তা স্বামীর নাম: নিকুঞ্জ ভক্তা বাড়ির নং : n0080 বয়স : 48 লিঙ্গ : মহিলা	LBT1174416
493 নাম : সুকুমার ভক্তা পিতার নাম: পরান চন্দ্র ভক্তা বাড়ির নং : n0080 বয়স : 58 লিঙ্গ : পুরুষ	WB/29/199/429309	494 নাম : সনকারানী ভক্তা স্বামীর নাম: সুকুমার ভক্তা বাড়ির নং : n0080 বয়স : 54 লিঙ্গ : মহিলা	WB/29/199/429419	495 নাম : বিমল ভক্তা মায়ের নাম: পুষ্প ভক্তা বাড়ির নং : n0080 বয়স : 40 লিঙ্গ : পুরুষ	LBT2008811
496 নাম : সবিতারানী ভক্তা স্বামীর নাম: নিতাই ভক্তা বাড়ির নং : n0081 বয়স : 47 লিঙ্গ : মহিলা	LBT1372424	497 নাম : শীতল ভক্তা পিতার নাম: দেবেন্দ্র ভক্তা বাড়ির নং : n0082 বয়স : 84 লিঙ্গ : পুরুষ	WB/29/199/429213	498 নাম : লক্ষীকান্ত ভক্তা পিতার নাম: শীতল ভক্তা বাড়ির নং : n0082 বয়স : 60 লিঙ্গ : পুরুষ	WB/29/199/429519
499 নাম : নিরঞ্জন ভক্তা পিতার নাম: শীতল ভক্তা বাড়ির নং : n0082 বয়স : 51 লিঙ্গ : পুরুষ	WB/29/199/429368	500 নাম : চিত্তরঞ্জন ভক্তা পিতার নাম: শীতল ভক্তা বাড়ির নং : n0082 বয়স : 45 লিঙ্গ : পুরুষ	LBT1375377	501 নাম : সোমা ভক্তা স্বামীর নাম: মনোরঞ্জন ভক্তা বাড়ির নং : n0082 বয়স : 35 লিঙ্গ : মহিলা	RGN1376078
502 নাম : মিতু ভক্তা স্বামীর নাম: নিরঞ্জন ভক্তা বাড়ির নং : n0082 বয়স : 43 লিঙ্গ : মহিলা	LBT2008787	503 নাম : রাহুল ভক্তা পিতার নাম: চিত্তরঞ্জন ভক্তা বাড়ির নং : এন0160 বয়স : 21 লিঙ্গ : পুরুষ	RGN2908093	504 নাম : বুদ্ধদেব মণ্ডল পিতার নাম: রতন মণ্ডল বাড়ির নং : এন0085 বয়স : 35 লিঙ্গ : পুরুষ	RGN1599778
505 নাম : সোনালী বেরা সামই স্বামীর নাম: অর্জুন সামই বাড়ির নং : N0086 বয়স : 28 লিঙ্গ : মহিলা	RGN2198810	506 নাম : কাজল মণ্ডল স্বামীর নাম: রতন মণ্ডল বাড়ির নং : n0085 বয়স : 54 লিঙ্গ : মহিলা	WB/29/199/429257	507 নাম : অর্জুন সামই পিতার নাম: নিমাই সামই বাড়ির নং : n0086 বয়স : 34 লিঙ্গ : পুরুষ	RGN1679224
508 নাম : তুলসী মণ্ডল স্বামীর নাম: সন্তোষ মণ্ডল বাড়ির নং : n0086 বয়স : 77 লিঙ্গ : মহিলা	WB/29/199/429539	509 নাম : নকুল সামই পিতার নাম: নিমাই সামই বাড়ির নং : n0086 বয়স : 32 লিঙ্গ : পুরুষ	RGN1679232	510 নাম : সুধমা মাইতি স্বামীর নাম: রামপদ মাইতি বাড়ির নং : n0089 বয়স : 61 লিঙ্গ : মহিলা	WB/29/199/429386
511 নাম : প্রশান্ত সামন্ত পিতার নাম: বিশ্বনাথ সামন্ত বাড়ির নং : n0089 বয়স : 37 লিঙ্গ : পুরুষ	LBT2264554	512 নাম : লক্ষী মাইতি(সামন্ত) স্বামীর নাম: প্রশান্ত সামন্ত বাড়ির নং : n0091 বয়স : 36 লিঙ্গ : মহিলা	RGN1376110	513 নাম : শ্যামসুন্দর মাজি পিতার নাম: অজিত মাজি বাড়ির নং : n0045 বয়স : 50 লিঙ্গ : পুরুষ	WB/29/199/429550



514 নাম : কল্পনা মাজী স্বামীর নাম: শ্যামসুন্দর মাজী বাড়ির নং : n0045 বয়স : 49 লিঙ্গ : মহিলা	WB/29/199/429621 ফটো উপলব্ধ	515 নাম : বিশ্বনাথ মাজী পিতার নাম: শ্যামসুন্দর মাজী বাড়ির নং : n0045 বয়স : 30 লিঙ্গ : পুরুষ	RGN1918358 ফটো উপলব্ধ	516 নাম : দিলীপ মাজী পিতার নাম: শ্যামসুন্দর মাজী বাড়ির নং : এন০০৪৫ বয়স : 29 লিঙ্গ : পুরুষ	RGN2226678 ফটো উপলব্ধ
517 নাম : বিশ্বজিৎ সাঁতরা পিতার নাম: সুবল চন্দ্র সাঁতরা বাড়ির নং : যোগীবাড় বয়স : 37 লিঙ্গ : পুরুষ	RGN1294628 ফটো উপলব্ধ	518 নাম : পম্পা সাঁতরা স্বামীর নাম: সুরজিৎ সাঁতরা বাড়ির নং : n0048 বয়স : 33 লিঙ্গ : মহিলা	RGN2012391 ফটো উপলব্ধ	519 নাম : রীনা সাঁতরা স্বামীর নাম: রমেশ সাঁতরা বাড়ির নং : n0067 বয়স : 34 লিঙ্গ : মহিলা	RGN2012375 ফটো উপলব্ধ
520 নাম : পুতুল সাঁতরা স্বামীর নাম: দীপক কুমার সাঁতরা বাড়ির নং : n0044 বয়স : 41 লিঙ্গ : মহিলা	LBT2008936 ফটো উপলব্ধ	521 নাম : অপরাজিতা সাঁতরা পিতার নাম: রামপদ সাঁতরা বাড়ির নং : এন0064 বয়স : 25 লিঙ্গ : মহিলা	RGN2601789 ফটো উপলব্ধ	522 নাম : ছায়া সাঁতরা স্বামীর নাম: গণেশ সাঁতরা বাড়ির নং : n0067 বয়স : 42 লিঙ্গ : মহিলা	LBT2008852 ফটো উপলব্ধ
523 নাম : হীরা সাঁতরা স্বামীর নাম: অজিত সাঁতরা বাড়ির নং : n0065 বয়স : 48 লিঙ্গ : মহিলা	LBT1376102 ফটো উপলব্ধ	524 নাম : শীতল চন্দ্র সাঁতরা পিতার নাম: কৃষ্ণ সাঁতরা বাড়ির নং : n0065 বয়স : 81 লিঙ্গ : পুরুষ	RGN2955268 ফটো উপলব্ধ	525 নাম : আল্পনা দাস সাঁতরা স্বামীর নাম: তপন সাঁতরা বাড়ির নং : এন0064 বয়স : 33 লিঙ্গ : মহিলা	RGN1918440 ফটো উপলব্ধ
526 নাম : মমতা সাঁতরা স্বামীর নাম: লক্ষণচন্দ্র সাঁতরা বাড়ির নং : এন0064 বয়স : 48 লিঙ্গ : মহিলা	LBT2008878 ফটো উপলব্ধ	527 নাম : পিউ পলমল সাঁতরা স্বামীর নাম: গৌতম সাঁতরা বাড়ির নং : এন0064 বয়স : 23 লিঙ্গ : মহিলা	RGN2821668 ফটো উপলব্ধ	528 নাম : কার্তিক সাঁতরা পিতার নাম: দীপক কুমার সাঁতরা বাড়ির নং : এন0044 বয়স : 23 লিঙ্গ : পুরুষ	RGN2720662 ফটো উপলব্ধ
529 নাম : কল্যাণী সাঁতরা স্বামীর নাম: কালিপদ সাঁতরা বাড়ির নং : n0066 বয়স : 73 লিঙ্গ : মহিলা	RGN2858249 ফটো উপলব্ধ	530 নাম : মহাদেব সাঁতরা পিতার নাম: কালিপদ সাঁতরা বাড়ির নং : n0066 বয়স : 42 লিঙ্গ : পুরুষ	LBT2008845 ফটো উপলব্ধ	531 নাম : সুমিত্রা সাঁতরা স্বামীর নাম: মহাদেব সাঁতরা বাড়ির নং : n0066 বয়স : 33 লিঙ্গ : মহিলা	RGN1679240 ফটো উপলব্ধ
532 নাম : পরেশ চন্দ্র সাঁতরা পিতার নাম: রতন সাঁতরা বাড়ির নং : এন0067 বয়স : 38 লিঙ্গ : পুরুষ	RGN1376136 ফটো উপলব্ধ	533 নাম : শেফালী সামন্ত সাঁতরা স্বামীর নাম: পরেশ চন্দ্র সাঁতরা বাড়ির নং : এন0067 বয়স : 31 লিঙ্গ : মহিলা	RGN2012367 ফটো উপলব্ধ	534 নাম : কাজলরানী সাঁতরা স্বামীর নাম: রামপদ সাঁতরা বাড়ির নং : n0064 বয়স : 52 লিঙ্গ : মহিলা	RGN2869055 ফটো উপলব্ধ
535 নাম : গনেশ সাঁতরা পিতার নাম: রতন সাঁতরা বাড়ির নং : n0067 বয়স : 45 লিঙ্গ : পুরুষ	LBT1390103 ফটো উপলব্ধ	536 নাম : আকাশ সাঁতরা পিতার নাম: মুরলী মোহন সাঁতরা বাড়ির নং : এন0044 বয়স : 23 লিঙ্গ : পুরুষ	RGN2725984 ফটো উপলব্ধ	537 নাম : সুভদ্রা সাঁতরা পিতার নাম: ভরত সাঁতরা বাড়ির নং : এন0064 বয়স : 23 লিঙ্গ : মহিলা	RGN2726065 ফটো উপলব্ধ
538 নাম : সুসমা সাঁতরা স্বামীর নাম: ভরত চন্দ্র সাঁতরা বাড়ির নং : n0064 বয়স : 43 লিঙ্গ : মহিলা	LBT2008886 ফটো উপলব্ধ	539 নাম : ভরত চন্দ্র সাঁতরা পিতার নাম: সন্তোষ সাঁতরা বাড়ির নং : n0064 বয়স : 53 লিঙ্গ : পুরুষ	RGN2871143 ফটো উপলব্ধ	540 নাম : উর্মিলা সাঁতরা স্বামীর নাম: শীতল সাঁতরা বাড়ির নং : n0065 বয়স : 79 লিঙ্গ : মহিলা	WB/29/199/429260 ফটো উপলব্ধ
541 নাম : অজিত সাঁতরা পিতার নাম: শীতল সাঁতরা বাড়ির নং : n0065 বয়স : 62 লিঙ্গ : পুরুষ	WB/29/199/429389 ফটো উপলব্ধ	542 নাম : অসিত সাঁতরা পিতার নাম: শীতল সাঁতরা বাড়ির নং : n0065 বয়স : 45 লিঙ্গ : পুরুষ	LBT2147684 ফটো উপলব্ধ	543 নাম : কল্পনা সাঁতরা স্বামীর নাম: রঞ্জিত সাঁতরা বাড়ির নং : n0065 বয়স : 40 লিঙ্গ : মহিলা	LBT2008837 ফটো উপলব্ধ



544 নাম : সন্ধ্যা সাঁতরা স্বামীর নাম: রতন সাঁতরা বাড়ির নং : n0067 বয়স : 77 লিঙ্গ : মহিলা	WB/29/199/429300	ফটো উপলব্ধ	545 নাম : রমেশ সাঁতরা পিতার নাম: রতন সাঁতরা বাড়ির নং : n0067 বয়স : 45 লিঙ্গ : পুরুষ	LBT1390111	ফটো উপলব্ধ	546 নাম : কৃষ্ণা সাঁতরা পিতার নাম: গণেশ সাঁতরা বাড়ির নং : এন0187 বয়স : 21 লিঙ্গ : মহিলা	RGN2910123	ফটো উপলব্ধ
547 নাম : সুরজিৎ সাঁতরা পিতার নাম: বলাই সাঁতরা বাড়ির নং : n0048 বয়স : 37 লিঙ্গ : পুরুষ	RGN1294610	ফটো উপলব্ধ	548 নাম : রনজিৎ সাঁতরা পিতার নাম: শীতল সাঁতরা বাড়ির নং : n0065 বয়স : 55 লিঙ্গ : পুরুষ	RGN2762037	ফটো উপলব্ধ	549 নাম : আকাশ সাঁতরা পিতার নাম: অজিত সাঁতরা বাড়ির নং : এন0183 বয়স : 21 লিঙ্গ : পুরুষ	RGN2910230	ফটো উপলব্ধ
550 নাম : তনু সাঁতরা পিতার নাম: রঞ্জিত সাঁতরা বাড়ির নং : এন0184 বয়স : 21 লিঙ্গ : পুরুষ	RGN2910172	ফটো উপলব্ধ	551 নাম : একাদশী সাঁতরা স্বামীর নাম: শীতল সাঁতরা বাড়ির নং : n0044 বয়স : 82 লিঙ্গ : মহিলা	WB/29/199/429580	ফটো উপলব্ধ	552 নাম : দীপক কুমার সাঁতরা পিতার নাম: শীতল সাঁতরা বাড়ির নং : n0044 বয়স : 51 লিঙ্গ : পুরুষ	LBT1390095	ফটো উপলব্ধ
553 নাম : রবীন্দ্রনাথ সাঁতরা পিতার নাম: শীতল সাঁতরা বাড়ির নং : n0044 বয়স : 45 লিঙ্গ : পুরুষ	LBT1806116	ফটো উপলব্ধ	554 নাম : শ্যামলী সাঁতরা স্বামীর নাম: রবীন্দ্রনাথ সাঁতরা বাড়ির নং : n0044 বয়স : 42 লিঙ্গ : মহিলা	LBT2008894	ফটো উপলব্ধ	555 নাম : মুরলী মোহন সাঁতরা পিতার নাম: শীতলচন্দ্র সাঁতরা বাড়ির নং : n0044 বয়স : 48 লিঙ্গ : পুরুষ	LBT2008910	ফটো উপলব্ধ
556 নাম : ছায়া রানী সাঁতরা স্বামীর নাম: মুরলী মোহন সাঁতরা বাড়ির নং : n0044 বয়স : 43 লিঙ্গ : মহিলা	LBT2008928	ফটো উপলব্ধ	557 নাম : অভিজিৎ সাঁতরা পিতার নাম: সুবল চন্দ্র সাঁতরা বাড়ির নং : n0046 বয়স : 37 লিঙ্গ : পুরুষ	RGN1376144	ফটো উপলব্ধ	558 নাম : শ্রীদাম সাঁতরা পিতার নাম: শীতল সাঁতরা বাড়ির নং : n0047 বয়স : 60 লিঙ্গ : পুরুষ	RGN2392280	ফটো উপলব্ধ
559 নাম : যশোদা সাঁতরা স্বামীর নাম: শ্রীদাম সাঁতরা বাড়ির নং : n0047 বয়স : 53 লিঙ্গ : মহিলা	WB/29/199/429578	ফটো উপলব্ধ	560 নাম : সঞ্জিত সাঁতরা পিতার নাম: শ্রীদাম সাঁতরা বাড়ির নং : n0047 বয়স : 31 লিঙ্গ : পুরুষ	RGN1918390	ফটো উপলব্ধ	561 নাম : পূর্ণব্রত সাঁতরা পিতার নাম: শ্রীদাম সাঁতরা বাড়ির নং : n0047 বয়স : 31 লিঙ্গ : পুরুষ	RGN1918416	ফটো উপলব্ধ
562 নাম : বলাই সাঁতরা পিতার নাম: শীতল সাঁতরা বাড়ির নং : n0048 বয়স : 69 লিঙ্গ : পুরুষ	WB/29/199/429061	ফটো উপলব্ধ	563 নাম : শঙ্করী সাঁতরা স্বামীর নাম: বলাই সাঁতরা বাড়ির নং : n0048 বয়স : 62 লিঙ্গ : মহিলা	RGN2966539	ফটো উপলব্ধ	564 নাম : সুশীলা সাঁতরা স্বামীর নাম: সন্তোষ সাঁতরা বাড়ির নং : n0064 বয়স : 78 লিঙ্গ : মহিলা	WB/29/199/429269	ফটো উপলব্ধ
565 নাম : রামপদ সাঁতরা পিতার নাম: সন্তোষ সাঁতরা বাড়ির নং : n0064 বয়স : 57 লিঙ্গ : পুরুষ	RGN2922987	ফটো উপলব্ধ	566 নাম : লক্ষ্মনচন্দ্র সাঁতরা পিতার নাম: সন্তোষ সাঁতরা বাড়ির নং : এন0064 বয়স : 53 লিঙ্গ : পুরুষ	RGN2881563	ফটো উপলব্ধ	567 নাম : তপন কুমার সাঁতরা পিতার নাম: সন্তোষ সাঁতরা বাড়ির নং : এন0064 বয়স : 51 লিঙ্গ : পুরুষ	LBT1375518	ফটো উপলব্ধ
568 নাম : সৌভ্য সাঁতরা পিতার নাম: সন্তোষ সাঁতরা বাড়ির নং : এন0064 বয়স : 41 লিঙ্গ : পুরুষ	LBT2147726	ফটো উপলব্ধ	569 নাম : সঙ্গীতা সাঁতরা পিতার নাম: লক্ষ্মণচন্দ্র সাঁতরা বাড়ির নং : এন0180 বয়স : 21 লিঙ্গ : মহিলা	RGN2910065	ফটো উপলব্ধ	570 নাম : আজয় সামন্ত পিতার নাম: সুর্য সামন্ত বাড়ির নং : n0049 বয়স : 29 লিঙ্গ : পুরুষ	RGN2012359	ফটো উপলব্ধ
571 নাম : সুর্য সামন্ত পিতার নাম: নারায়ণ সামন্ত বাড়ির নং : n0049 বয়স : 56 লিঙ্গ : পুরুষ	WB/29/199/429538	ফটো উপলব্ধ	572 নাম : অসিমা সামন্ত স্বামীর নাম: সুর্য সামন্ত বাড়ির নং : এন0049 বয়স : 41 লিঙ্গ : মহিলা	LBT2008951	ফটো উপলব্ধ	573 নাম : পর্ণা কান্ডার পিতার নাম: গোপাল কান্ডার বাড়ির নং : এন0052 বয়স : 23 লিঙ্গ : মহিলা	XTV2337442	ফটো উপলব্ধ



574	RGN2970028	ফটো উপলব্ধ	575	RGN2998649	ফটো উপলব্ধ	576	RGN2998680	ফটো উপলব্ধ
নাম : অলোক কুমার বাগ পিতার নাম: অধীর বাগ বাড়ির নং : এন0050 বয়স : 21 লিঙ্গ : পুরুষ			নাম : মুকুন্দ প্রধান পিতার নাম: রঞ্জিত প্রধান বাড়ির নং : এন0076 বয়স : 21 লিঙ্গ : পুরুষ			নাম : সুজল প্রধান পিতার নাম: উত্তম প্রধান বাড়ির নং : এন0063 বয়স : 20 লিঙ্গ : পুরুষ		
577	RGN2998698	ফটো উপলব্ধ	578	RGN2998748	ফটো উপলব্ধ			
নাম : দীপঙ্কর দাস মায়ের নাম: অঞ্জনা দাস বাড়ির নং : এন0075 বয়স : 21 লিঙ্গ : পুরুষ			নাম : অরুণিমা বাগ পিতার নাম: অমল বাগ বাড়ির নং : এন0058 বয়স : 20 লিঙ্গ : মহিলা					





579	2	RGN3026408	ফটো উপলব্ধ	580	1	RGN3032919	ফটো উপলব্ধ	581	1	RGN3041290	ফটো উপলব্ধ
নাম : সৌমীলী দাস পিতার নাম: সঞ্জয় দাস বাড়ির নং : এন0069 বয়স : 18 লিঙ্গ : মহিলা				নাম : অক্ষিত বেরা পিতার নাম: নারায়ণ চন্দ্র বেরা বাড়ির নং : N005 বয়স : 18 লিঙ্গ : পুরুষ				নাম : সুমিতা মাইতি পিতার নাম: মোহন মাইতি বাড়ির নং : আখুয়াড বয়স : 19 লিঙ্গ : মহিলা			
582	1	RGN3041464	ফটো উপলব্ধ	583	1	RGN3041712	ফটো উপলব্ধ	584	1	RGN3042280	ফটো উপলব্ধ
নাম : রৌনাক খাতুন পিতার নাম: সেক রেজাবুল বাড়ির নং : এন0021 বয়স : 18 লিঙ্গ : মহিলা				নাম : সেক মুসরাফিল রহমান পিতার নাম: স্ক সরফদ্দিন বাড়ির নং : এন0031 বয়স : 19 লিঙ্গ : পুরুষ				নাম : সেক মসিউল রহমান পিতার নাম: সেক জাহাঙ্গির আলি বাড়ির নং : এন00031 বয়স : 18 লিঙ্গ : পুরুষ			
585	1	RGN3044443	ফটো উপলব্ধ	586	1	RGN3048154	ফটো উপলব্ধ	587	2	RGN3049822	ফটো উপলব্ধ
নাম : নাফিসা খাতুন পিতার নাম: সেক জাকির হোসেন বাড়ির নং : এন0027 বয়স : 20 লিঙ্গ : মহিলা				নাম : সানিয়া জয়নাব খাতুন স্বামীর নাম: সেক তনভির আলম বাড়ির নং : এন0027 বয়স : 19 লিঙ্গ : মহিলা				নাম : লক্ষ্মী সামন্ত পিতার নাম: সূর্য্য সামন্ত বাড়ির নং : যোগীবাড় বয়স : 20 লিঙ্গ : মহিলা			

নির্বাচক সংখ্যার সারসংক্ষেপ :

A) নির্বাচকের সংখ্যা :

	নির্বাচক তালিকার প্রকৃতি	নির্বাচক তালিকার পরিচিতি :	নির্বাচকের সংখ্যা :				
			পুরুষ	মহিলা	তৃতীয় লিঙ্গ	মোট	
I	মূল তালিকা	মূল তালিকা	বিশেষ নিবিড় সংশোধন ২০২৬ এর চূড়ান্ত ভোটার তালিকার সহিত 06-04-2026 তারিখ অবধি সংশোধিত নির্বাচক তালিকা	298	280	0	578
II	1- সংযোজন তালিকা	সংযোজনী 1	বিশেষ সংক্ষিপ্ত সংশোধন 2026	0	0	0	0
		সংযোজনী 2	ধারাবাহিক সংশোধন 2026	3	6	0	9
		মোট		3	6	0	9
III	2- বিয়োজন তালিকা	সংযোজনী 1	বিশেষ সংক্ষিপ্ত সংশোধন 2026	0	0	0	0
		সংযোজনী 2	ধারাবাহিক সংশোধন 2026	0	0	0	0
		মোট		0	0	0	0
IV	'লিঙ্গ ক্ষেত্রের' পরিবর্তনের কারণে পার্থক্য			0	0	0	0
V	বিচারপ্রক্রিয়ার অধীনস্থ			0	0	0	0
VI	বিচার বিভাগীয় আধিকারিক কর্তৃক বিচারপূর্বক নিষ্পত্তির পর বিয়োজিত			1	2	0	3
নির্বাচকের মোট সংখ্যা (I+II-III+IV-V-VI)				300	284	0	584

B) ক্রটি সংশোধনের সংখ্যা :

নির্বাচক তালিকার প্রকৃতি	নির্বাচক তালিকার পরিচিতি :	ক্রটি সংশোধনের সংখ্যা :
সংযোজনী 1	বিশেষ সংক্ষিপ্ত সংশোধন 2026	0
সংযোজনী 2	ধারাবাহিক সংশোধন 2026	3
	মোট	3

নির্বাচক নিবন্ধন আধিকারিকের স্বাক্ষর

E-মৃত, S-স্থানান্তরিত, R-একাধিকবার অন্তর্ভুক্ত, M-নিখোঁজ, Q-যোগ্য নহে