



## নির্বাচক তালিকা 2026 S25 পশ্চিমবঙ্গ

বিধানসভা নির্বাচনক্ষেত্রের নং, নাম ও সংরক্ষণের স্থিতি : 205 - পাঁশকুড়া পশ্চিম (সাধারণ)		অংশ নং : 81																			
বিধানসভা নির্বাচনক্ষেত্রটি যে লোকসভা নির্বাচনক্ষেত্রের / ক্ষেত্রসমূহের অন্তর্ভুক্ত তার নং, নাম ও সংরক্ষণ স্থিতি : 32 - ঘাটাল (সাধারণ)																					
1. সংশোধনের পূর্ণ বিবরণ																					
সংশোধনের বৎসর :	2026	নির্বাচক তালিকার পরিচিতি : বিশেষ নিবিড় সংশোধন ২০২৬ এর চূড়ান্ত ভোটার তালিকার সহিত 06-04-2026 তারিখ অবধি সংশোধিত নির্বাচক তালিকা																			
ভিত্তি তারিখ :	01-01-2026																				
সংশোধনের প্রকৃতি :	ধারাবাহিক সংশোধন 2026																				
প্রকাশনার তারিখ :	06-04-2026																				
2. অংশ ও নির্বাচনী এলাকার পূর্ণ বিবরণ :																					
অংশের ভাগ নং ও নাম :																					
1-ধর্মপুর	<table border="1" style="width: 100%; border-collapse: collapse;"> <tr> <td>প্রধান শহর/গ্রাম</td> <td>: ধর্মপুর</td> </tr> <tr> <td>ওয়ার্ড</td> <td>:</td> </tr> <tr> <td>থানা</td> <td>: পাঁশকুড়া</td> </tr> <tr> <td>গ্রাম পঞ্চগয়েত</td> <td>: গোবিন্দনগর</td> </tr> <tr> <td>ব্লক</td> <td>: পাঁশকুড়া-1</td> </tr> <tr> <td>মহকুমা</td> <td>: তমলুক</td> </tr> <tr> <td>জেলা</td> <td>: পূর্ব মেদিনীপুর</td> </tr> <tr> <td>পিন</td> <td>: 721139</td> </tr> </table>					প্রধান শহর/গ্রাম	: ধর্মপুর	ওয়ার্ড	:	থানা	: পাঁশকুড়া	গ্রাম পঞ্চগয়েত	: গোবিন্দনগর	ব্লক	: পাঁশকুড়া-1	মহকুমা	: তমলুক	জেলা	: পূর্ব মেদিনীপুর	পিন	: 721139
প্রধান শহর/গ্রাম	: ধর্মপুর																				
ওয়ার্ড	:																				
থানা	: পাঁশকুড়া																				
গ্রাম পঞ্চগয়েত	: গোবিন্দনগর																				
ব্লক	: পাঁশকুড়া-1																				
মহকুমা	: তমলুক																				
জেলা	: পূর্ব মেদিনীপুর																				
পিন	: 721139																				
3. ভোট গ্রহন কেন্দ্রের পূর্ণ বিবরণ :																					
ভোট গ্রহন কেন্দ্রের নং, নাম :		ভোট গ্রহন কেন্দ্রের শ্রেণী :		সাধারণ																	
81 - ধরমপুর এস.এস.কে		এই অংশে সহায়ক ভোটগ্রহন কেন্দ্রের সংখ্যা :		0																	
ভোট গ্রহন কেন্দ্রের ঠিকানা :																					
ধরমপুর এস.এস.কে, ধরমপুর																					
4. নির্বাচকের সংখ্যা :																					
প্রথম ক্রমিক নং	শেষ ক্রমিক নং	মোট সংখ্যা																			
		পুরুষ	মহিলা	তৃতীয় লিঙ্গ	মোট																
1	397	203	194	0	397																

নির্বাচক নিবন্ধন আধিকারিকের স্বাক্ষর

Nazri Naksha



Google Map View

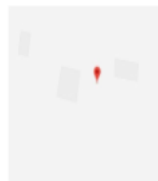

Polling Station Building Front View



Polling Station Front View



Cad View

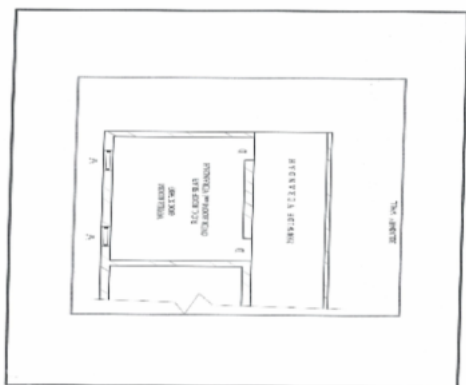

Key MAP View

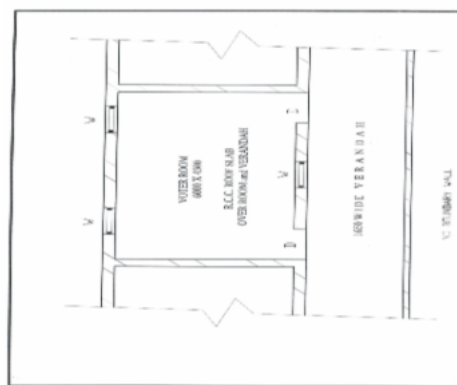



1 নাম : মনজুরা বিবি স্বামীর নাম: সেক কোরবান আলি বাড়ির নং : n0254 বয়স : 42 লিঙ্গ : মহিলা	GWV2263275 ফটো উপলব্ধ	2 নাম : কমলেশ কাজলী পিতার নাম: গৌরহরি কাজলী বাড়ির নং : n0236 বয়স : 60 লিঙ্গ : পুরুষ	RGN2541779 ফটো উপলব্ধ	3 নাম : অর্চনা কাজলী স্বামীর নাম: কমলেশ কাজলী বাড়ির নং : n0236 বয়স : 53 লিঙ্গ : মহিলা	WB/29/200/057269 ফটো উপলব্ধ
4 নাম : মঙ্গলারানী কাজলী স্বামীর নাম: অমলেশ কাজলী বাড়ির নং : n0236 বয়স : 54 লিঙ্গ : মহিলা	WB/29/200/057218 ফটো উপলব্ধ	5 নাম : পল্লী কাজলি পিতার নাম: অমলেশ কাজলি বাড়ির নং : এন0236 বয়স : 28 লিঙ্গ : পুরুষ	RGN2105906 ফটো উপলব্ধ	6 নাম : সুপ্রিয় ঘাটা পিতার নাম: সন্তোষ ঘাটা বাড়ির নং : n0234 বয়স : 29 লিঙ্গ : পুরুষ	RGN2021004 ফটো উপলব্ধ
7 নাম : রেণুকা ঘাটা স্বামীর নাম: কার্তিক ঘাটা বাড়ির নং : n0230 বয়স : 70 লিঙ্গ : মহিলা	RGN2963940 ফটো উপলব্ধ	8 নাম : শম্ভু ঘাটা পিতার নাম: কার্তিক ঘাটা বাড়ির নং : n0230 বয়স : 55 লিঙ্গ : পুরুষ	WB/29/200/057169 ফটো উপলব্ধ	9 নাম : সুলতা ঘাটা স্বামীর নাম: শম্ভু ঘাটা বাড়ির নং : n0230 বয়স : 52 লিঙ্গ : মহিলা	GWV2248292 ফটো উপলব্ধ
10 নাম : শ্যামাশ্রী ঘাটা পিতার নাম: কার্তিক ঘাটা বাড়ির নং : n0230 বয়স : 40 লিঙ্গ : মহিলা	RGN1692003 ফটো উপলব্ধ	11 নাম : আশুতোষ ঘাটা পিতার নাম: শ্যামপদ ঘাটা বাড়ির নং : n0234 বয়স : 66 লিঙ্গ : পুরুষ	WB/29/200/057054 ফটো উপলব্ধ	12 নাম : ইলারানী ঘাটা স্বামীর নাম: আশুতোষ ঘাটা বাড়ির নং : n0234 বয়স : 60 লিঙ্গ : মহিলা	WB/29/200/057357 ফটো উপলব্ধ
13 নাম : কৌশিক ঘাটা পিতার নাম: আশুতোষ ঘাটা বাড়ির নং : n0234 বয়স : 38 লিঙ্গ : পুরুষ	RGN1392901 ফটো উপলব্ধ	14 নাম : সৌভিক ঘাটা পিতার নাম: আশুতোষ ঘাটা বাড়ির নং : n0234 বয়স : 34 লিঙ্গ : পুরুষ	RGN1784800 ফটো উপলব্ধ	15 নাম : সন্তোষ ঘাটা পিতার নাম: শ্যামপদ ঘাটা বাড়ির নং : n0234 বয়স : 60 লিঙ্গ : পুরুষ	WB/29/200/057369 ফটো উপলব্ধ
16 নাম : অঞ্জনা ঘাটা স্বামীর নাম: সন্তোষ ঘাটা বাড়ির নং : n0234 বয়স : 55 লিঙ্গ : মহিলা	WB/29/200/057358 ফটো উপলব্ধ	17 নাম : পরিতোষ ঘাটা পিতার নাম: শ্যামপদ ঘাটা বাড়ির নং : n0234 বয়স : 53 লিঙ্গ : পুরুষ	WB/29/200/057259 ফটো উপলব্ধ	18 নাম : মমতা ঘাটা স্বামীর নাম: পরিতোষ ঘাটা বাড়ির নং : n0234 বয়স : 47 লিঙ্গ : মহিলা	GWV1369263 ফটো উপলব্ধ
19 নাম : সঙ্গিতা মাইতি ঘাটা স্বামীর নাম: কৌশিক ঘাটা বাড়ির নং : এন0234 বয়স : 25 লিঙ্গ : মহিলা	RGN2494391 ফটো উপলব্ধ	20 নাম : সুমনা সাঁতরা ঘাটা স্বামীর নাম: সুপ্রিয় ঘাটা বাড়ির নং : এন0234 বয়স : 24 লিঙ্গ : মহিলা	RGN2888774 ফটো উপলব্ধ	21 নাম : শান্তনু কুমার ঘোড়াই পিতার নাম: রবীন্দ্র নাথ ঘোড়াই বাড়ির নং : n0227 বয়স : 35 লিঙ্গ : পুরুষ	RGN1531714 ফটো উপলব্ধ
22 নাম : রেণুকা ঘোড়াই স্বামীর নাম: ফনীন্দ্র ঘোড়াই বাড়ির নং : n0228 বয়স : 73 লিঙ্গ : মহিলা	RGN2349868 ফটো উপলব্ধ	23 নাম : তারাপদ ঘোড়াই পিতার নাম: ফনীন্দ্র ঘোড়াই বাড়ির নং : n0228 বয়স : 57 লিঙ্গ : পুরুষ	WB/29/200/057642 ফটো উপলব্ধ	24 নাম : প্রতীমা ঘোড়াই স্বামীর নাম: তারাপদ ঘোড়াই বাড়ির নং : n0228 বয়স : 49 লিঙ্গ : মহিলা	GWV2248318 ফটো উপলব্ধ
25 নাম : অনিল ঘোড়াই পিতার নাম: ফনীন্দ্র ঘোড়াই বাড়ির নং : n0228 বয়স : 52 লিঙ্গ : পুরুষ	RGN2360592 ফটো উপলব্ধ	26 নাম : ভোলানাথ ঘোড়াই পিতার নাম: ফনীন্দ্রনাথ ঘোড়াই বাড়ির নং : n0228 বয়স : 45 লিঙ্গ : পুরুষ	GWV1581339 ফটো উপলব্ধ	27 নাম : গীতারানী ঘোড়াই স্বামীর নাম: গুরুচরন ঘোড়াই বাড়ির নং : n0229 বয়স : 65 লিঙ্গ : মহিলা	WB/29/200/057274 ফটো উপলব্ধ
28 নাম : সুজিত কুমার ঘোড়াই পিতার নাম: গুরুচরন ঘোড়াই বাড়ির নং : n0229 বয়স : 33 লিঙ্গ : পুরুষ	RGN1692052 ফটো উপলব্ধ	29 নাম : সুনীল ঘোড়াই পিতার নাম: সত্যেশ্বর ঘোড়াই বাড়ির নং : n0229 বয়স : 65 লিঙ্গ : পুরুষ	WB/29/200/057590 ফটো উপলব্ধ	30 নাম : সুস্মিতা ঘোড়াই স্বামীর নাম: সুনীল ঘোড়াই বাড়ির নং : n0229 বয়স : 54 লিঙ্গ : মহিলা	WB/29/200/057176 ফটো উপলব্ধ



31 নাম : প্রসেনজিৎ ঘোড়াই পিতার নাম: গুরুচরণ ঘোড়াই বাড়ির নং : n0229 বয়স : 38 লিঙ্গ : পুরুষ	RGN1392885 ফটো উপলব্ধ	32 নাম : সঞ্জিত কুমার ঘোড়াই পিতার নাম: সুনীল কুমার ঘোড়াই বাড়ির নং : n0229 বয়স : 34 লিঙ্গ : পুরুষ	RGN1819143 ফটো উপলব্ধ	33 নাম : বাদল ঘোড়াই পিতার নাম: শরণ ঘোড়াই বাড়ির নং : n0237 বয়স : 58 লিঙ্গ : পুরুষ	RGN2854008 ফটো উপলব্ধ
34 নাম : পূর্ণিমা ঘোড়াই স্বামীর নাম: বাদল ঘোড়াই বাড়ির নং : n0237 বয়স : 53 লিঙ্গ : মহিলা	RGN2874576 ফটো উপলব্ধ	35 নাম : দেবব্রত ঘোড়াই পিতার নাম: বাদল ঘোড়াই বাড়ির নং : এন0237 বয়স : 28 লিঙ্গ : পুরুষ	RGN2105617 ফটো উপলব্ধ	36 নাম : মনি বেবো(ঘোড়াই) স্বামীর নাম: অনিল ঘোড়াই বাড়ির নং : n0228 বয়স : 34 লিঙ্গ : মহিলা	RGN2021020 ফটো উপলব্ধ
37 নাম : টুঙ্গা পাল(ঘোড়াই) স্বামীর নাম: ভোলানাথ ঘোড়াই বাড়ির নং : n0228 বয়স : 31 লিঙ্গ : মহিলা	RGN1926575 ফটো উপলব্ধ	38 নাম : বিষ্ণু পদ ঘোড়াই পিতার নাম: সত্যেশ্বর ঘোড়াই বাড়ির নং : এন0229 বয়স : 63 লিঙ্গ : পুরুষ	RGN2498996 ফটো উপলব্ধ	39 নাম : বন্দনা ঘোড়াই স্বামীর নাম: বিষ্ণু পদ ঘোড়াই বাড়ির নং : এন0229 বয়স : 54 লিঙ্গ : মহিলা	RGN2499085 ফটো উপলব্ধ
40 নাম : রঞ্জন কুমার ঘোড়াই পিতার নাম: সুনীল ঘোড়াই বাড়ির নং : n0229 বয়স : 30 লিঙ্গ : পুরুষ	RGN1926484 ফটো উপলব্ধ	41 নাম : বিতাম ঘোড়াই পিতার নাম: বিষ্ণু পদ ঘোড়াই বাড়ির নং : এন0229 বয়স : 30 লিঙ্গ : পুরুষ	RGN2500403 ফটো উপলব্ধ	42 নাম : সুরোজিৎ ঘোড়াই পিতার নাম: তারা পদ ঘোড়াই বাড়ির নং : N0228 বয়স : 28 লিঙ্গ : পুরুষ	RGN2203065 ফটো উপলব্ধ
43 নাম : সুস্মিতা ঘোড়াই স্বামীর নাম: শান্তনু কুমার ঘোড়াই বাড়ির নং : N0227 বয়স : 29 লিঙ্গ : মহিলা	RGN2203081 ফটো উপলব্ধ	44 নাম : দুর্গারানী ঘোড়াই স্বামীর নাম: রবীন্দ্র নাথ ঘোড়াই বাড়ির নং : n0227 বয়স : 58 লিঙ্গ : মহিলা	RGN2637270 ফটো উপলব্ধ	45 নাম : অর্নব চক্রবর্তী পিতার নাম: সুধা কৃষ্ণ চক্রবর্তী বাড়ির নং : n0231 বয়স : 30 লিঙ্গ : পুরুষ	RGN1926468 ফটো উপলব্ধ
46 নাম : সুধাকৃষ্ণ চক্রবর্তী পিতার নাম: মদন চক্রবর্তী বাড়ির নং : n0231 বয়স : 62 লিঙ্গ : পুরুষ	WB/29/200/057110 ফটো উপলব্ধ	47 নাম : স্মৃতি চক্রবর্তী স্বামীর নাম: সুধাকৃষ্ণ চক্রবর্তী বাড়ির নং : n0231 বয়স : 56 লিঙ্গ : মহিলা	WB/29/200/057597 ফটো উপলব্ধ	48 নাম : হরিসাধন জানা পিতার নাম: সন্ন্যাসী জানা বাড়ির নং : n0232 বয়স : 65 লিঙ্গ : পুরুষ	WB/29/200/057299 ফটো উপলব্ধ
49 নাম : সন্দীপ জানা পিতার নাম: হরিসাধন জানা বাড়ির নং : n0232 বয়স : 34 লিঙ্গ : পুরুষ	RGN1692185 ফটো উপলব্ধ	50 নাম : রনদীপ জানা পিতার নাম: হরিসাধন জানা বাড়ির নং : n0232 বয়স : 32 লিঙ্গ : পুরুষ	RGN1985605 ফটো উপলব্ধ	51 নাম : লক্ষীকান্ত জানা পিতার নাম: সন্ন্যাসী জানা বাড়ির নং : n0232 বয়স : 47 লিঙ্গ : পুরুষ	RGN1692094 ফটো উপলব্ধ
52 নাম : অনিমা জানা স্বামীর নাম: লক্ষীকান্ত জানা বাড়ির নং : n0232 বয়স : 43 লিঙ্গ : মহিলা	RGN1692102 ফটো উপলব্ধ	53 নাম : রীনা জানা স্বামীর নাম: হরিসাধন জানা বাড়ির নং : n0232 বয়স : 57 লিঙ্গ : মহিলা	RGN2681963 ফটো উপলব্ধ	54 নাম : প্রদীপ কুমার জানা পিতার নাম: হরিসাধন জানা বাড়ির নং : N0232 বয়স : 38 লিঙ্গ : পুরুষ	RGN1300391 ফটো উপলব্ধ
55 নাম : পালবী বেবো জানা স্বামীর নাম: প্রদীপ কুমার জানা বাড়ির নং : এন0232 বয়স : 29 লিঙ্গ : মহিলা	RGN2496669 ফটো উপলব্ধ	56 নাম : সঙ্গীতা দত্ত মাইতি স্বামীর নাম: প্রশান্ত কুমার মাইতি বাড়ির নং : n0270 বয়স : 36 লিঙ্গ : মহিলা	RGN1394931 ফটো উপলব্ধ	57 নাম : অরবিন্দ দাস পিতার নাম: শ্যামচরণ দাস বাড়ির নং : এন0205 বয়স : 26 লিঙ্গ : পুরুষ	RGN2253912 ফটো উপলব্ধ
58 নাম : কমলা দাস স্বামীর নাম: গোবিন্দ দাস বাড়ির নং : n0205 বয়স : 63 লিঙ্গ : মহিলা	RGN2313286 ফটো উপলব্ধ	59 নাম : ননীকান্ত দাস পিতার নাম: গোবিন্দ দাস বাড়ির নং : n0205 বয়স : 34 লিঙ্গ : পুরুষ	RGN1605641 ফটো উপলব্ধ	60 নাম : গোপাল দাস পিতার নাম: ধরনীধর দাস বাড়ির নং : n0205 বয়স : 65 লিঙ্গ : পুরুষ	WB/29/200/057074 ফটো উপলব্ধ



61 নাম : গীতা দাস স্বামীর নাম: গোপাল দাস বাড়ির নং : n0205 বয়স : 55 লিঙ্গ : মহিলা	WB/29/200/057142	ফটো উপলব্ধ	62 নাম : শ্যামচরন দাস পিতার নাম: ধরনীধর দাস বাড়ির নং : n0205 বয়স : 60 লিঙ্গ : পুরুষ	WB/29/200/057197	ফটো উপলব্ধ	63 নাম : নটবর দাস পিতার নাম: ধরনীধর দাস বাড়ির নং : n0205 বয়স : 52 লিঙ্গ : পুরুষ	WB/29/200/057196	ফটো উপলব্ধ
64 নাম : পার্বতী রানী দাস স্বামীর নাম: নটবর দাস বাড়ির নং : n0205 বয়স : 42 লিঙ্গ : মহিলা	GWV2565554	ফটো উপলব্ধ	65 নাম : রাসবিহারী দাস মায়ের নাম: লক্ষীবালা দাস বাড়ির নং : n0205 বয়স : 48 লিঙ্গ : পুরুষ	GWV1368216	ফটো উপলব্ধ	66 নাম : শ্যামলী দাস স্বামীর নাম: শ্যাম চরন দাস বাড়ির নং : n0205 বয়স : 47 লিঙ্গ : মহিলা	GWV2248334	ফটো উপলব্ধ
67 নাম : নীলকান্ত দাস পিতার নাম: গোবিন্দ চরণ দাস বাড়ির নং : n0205 বয়স : 41 লিঙ্গ : পুরুষ	GWV2248342	ফটো উপলব্ধ	68 নাম : মনিকান্ত দাস পিতার নাম: গোবিন্দ চরন দাস বাড়ির নং : n0205 বয়স : 36 লিঙ্গ : পুরুষ	RGN1392968	ফটো উপলব্ধ	69 নাম : গঙ্গাবালা দাস স্বামীর নাম: হরেকৃষ্ণ দাস বাড়ির নং : n0209 বয়স : 69 লিঙ্গ : মহিলা	WB/29/200/057038	ফটো উপলব্ধ
70 নাম : দিলীপ দাস পিতার নাম: গৌর হরি দাস বাড়ির নং : n0247 বয়স : 34 লিঙ্গ : পুরুষ	RGN1605658	ফটো উপলব্ধ	71 নাম : নারায়ন দাস পিতার নাম: গোষ্ঠবিহারী দাস বাড়ির নং : n0252 বয়স : 51 লিঙ্গ : পুরুষ	WB/29/200/057240	ফটো উপলব্ধ	72 নাম : প্রতিমারানী দাস স্বামীর নাম: নারায়ন দাস বাড়ির নং : n0252 বয়স : 48 লিঙ্গ : মহিলা	GWV1369081	ফটো উপলব্ধ
73 নাম : বংশীধারী দাস পিতার নাম: গোপালচন্দ্র দাস বাড়ির নং : n0205 বয়স : 29 লিঙ্গ : পুরুষ	RGN2021046	ফটো উপলব্ধ	74 নাম : পুতুল জানা দাস স্বামীর নাম: সুদর্শন দাস বাড়ির নং : n0209 বয়স : 40 লিঙ্গ : মহিলা	RGN1531870	ফটো উপলব্ধ	75 নাম : সুদর্শন দাস মায়ের নাম: গঙ্গাবালা দাস বাড়ির নং : n0209 বয়স : 47 লিঙ্গ : পুরুষ	GWV2248326	ফটো উপলব্ধ
76 নাম : কৃষ্ণা রানী পাল দাস স্বামীর নাম: ননীকান্ত দাস বাড়ির নং : এন0205 বয়স : 24 লিঙ্গ : মহিলা	RGN2635431	ফটো উপলব্ধ	77 নাম : প্রিয়ান্কা পাল দাস স্বামীর নাম: মণি কান্ত দাস বাড়ির নং : এন0205 বয়স : 23 লিঙ্গ : মহিলা	RGN2844041	ফটো উপলব্ধ	78 নাম : ডালিয়া দাস পিতার নাম: নটবর দাস বাড়ির নং : এন0205 বয়স : 21 লিঙ্গ : মহিলা	RGN2927762	ফটো উপলব্ধ
79 নাম : সৌরভ ধাড়া পিতার নাম: শক্ত ধাড়া বাড়ির নং : n0206 বয়স : 36 লিঙ্গ : পুরুষ	RGN1300425	ফটো উপলব্ধ	80 নাম : ঋত্বিক ধাড়া পিতার নাম: লক্ষ্মীনারায়ণ ধাড়া বাড়ির নং : এন001 বয়স : 23 লিঙ্গ : পুরুষ	RGN2707057	ফটো উপলব্ধ	81 নাম : ফাল্গুনী ধাড়া পিতার নাম: শক্ত ধাড়া বাড়ির নং : n0206 বয়স : 29 লিঙ্গ : মহিলা	RGN2021053	ফটো উপলব্ধ
82 নাম : শক্ত ধাড়া পিতার নাম: বিজয়হরি ধাড়া বাড়ির নং : n0206 বয়স : 62 লিঙ্গ : পুরুষ	WB/29/200/057313	ফটো উপলব্ধ	83 নাম : ইন্দ্রানী ধাড়া স্বামীর নাম: শক্ত ধাড়া বাড়ির নং : n0206 বয়স : 57 লিঙ্গ : মহিলা	WB/29/200/057310	ফটো উপলব্ধ	84 নাম : দেবনারায়ন ধাড়া পিতার নাম: বিজয়হরি ধাড়া বাড়ির নং : n0206 বয়স : 59 লিঙ্গ : পুরুষ	WB/29/200/057022	ফটো উপলব্ধ
85 নাম : কল্যাণী মাজী(ধাড়া) স্বামীর নাম: দেবনারায়ন ধাড়া বাড়ির নং : n0206 বয়স : 52 লিঙ্গ : মহিলা	WB/29/200/057091	ফটো উপলব্ধ	86 নাম : অর্চনা দাস স্বামীর নাম: রাসবিহারী দাস বাড়ির নং : n0206 বয়স : 38 লিঙ্গ : মহিলা	RGN1392943	ফটো উপলব্ধ	87 নাম : ছন্দা পাল(দাস) স্বামীর নাম: নীলকান্ত দাস বাড়ির নং : n0206 বয়স : 34 লিঙ্গ : মহিলা	RGN1692169	ফটো উপলব্ধ
88 নাম : লক্ষ্মীনারায়ন ধাড়া পিতার নাম: জয়হরি ধাড়া বাড়ির নং : n0207 বয়স : 51 লিঙ্গ : পুরুষ	GWV1368711	ফটো উপলব্ধ	89 নাম : দীপালী ধাড়া স্বামীর নাম: লক্ষ্মীনারায়ন ধাড়া বাড়ির নং : n0207 বয়স : 47 লিঙ্গ : মহিলা	GWV1369032	ফটো উপলব্ধ	90 নাম : ঋত্বিক ধাড়া পিতার নাম: লক্ষ্মীনারায়ণ ধাড়া বাড়ির নং : এন0207 বয়স : 25 লিঙ্গ : মহিলা	RGN2500734	ফটো উপলব্ধ



91 নাম : অর্নব ধাড়া পিতার নাম: দেবনারায়ন ধাড়া বাড়ির নং : N0206 বয়স : 27 লিঙ্গ : পুরুষ	RGN2203008 ফটো উপলব্ধ	92 নাম : তপতী ধাড়া শীল স্বামীর নাম: সমীর চন্দ্র শীল বাড়ির নং : এন0001 বয়স : 38 লিঙ্গ : মহিলা	GWV2682615 ফটো উপলব্ধ	93 নাম : অনিল চন্দ্র পাল পিতার নাম: সুবল চন্দ্র পাল বাড়ির নং : ধর্মপুর বয়স : 49 লিঙ্গ : পুরুষ	RGN2859072 ফটো উপলব্ধ
94 নাম : সেফালী সেন পাল স্বামীর নাম: অনিল চন্দ্র পাল বাড়ির নং : ধর্মপুর বয়স : 40 লিঙ্গ : মহিলা	GWV2565570 ফটো উপলব্ধ	95 নাম : গৌরহরি পাল পিতার নাম: রাজেন্দ্র পাল বাড়ির নং : n0189 বয়স : 75 লিঙ্গ : পুরুষ	RGN2563773 ফটো উপলব্ধ	96 নাম : গৌরী পাল স্বামীর নাম: নলিনীরঞ্জন পাল বাড়ির নং : n0193 বয়স : 72 লিঙ্গ : মহিলা	GWV2513117 ফটো উপলব্ধ
97 নাম : শুভঙ্করী পাল স্বামীর নাম: নারায়ন পাল বাড়ির নং : n0194 বয়স : 52 লিঙ্গ : মহিলা	RGN2555126 ফটো উপলব্ধ	98 নাম : কবিতা পাল স্বামীর নাম: চন্দন কুমার পাল বাড়ির নং : N0196 বয়স : 28 লিঙ্গ : মহিলা	YWJ1799774 ফটো উপলব্ধ	99 নাম : বিশ্বজিৎ পাল পিতার নাম: গোবিন্দ পাল বাড়ির নং : এন0191 বয়স : 24 লিঙ্গ : পুরুষ	RGN2608479 ফটো উপলব্ধ
100 নাম : নেহা পাল পিতার নাম: সূর্যকান্ত পাল বাড়ির নং : এন0190 বয়স : 25 লিঙ্গ : মহিলা	RGN2608420 ফটো উপলব্ধ	101 নাম : সীতা পাল স্বামীর নাম: গৌরহরি পাল বাড়ির নং : n0189 বয়স : 55 লিঙ্গ : মহিলা	RGN2563609 ফটো উপলব্ধ	102 নাম : শ্রীকান্ত পাল পিতার নাম: বিজয়কৃষ্ণ পাল বাড়ির নং : n0190 বয়স : 59 লিঙ্গ : পুরুষ	RGN2555852 ফটো উপলব্ধ
103 নাম : শেফালী পাল স্বামীর নাম: নিতাই পাল বাড়ির নং : n0193 বয়স : 68 লিঙ্গ : মহিলা	RGN2541787 ফটো উপলব্ধ	104 নাম : দোলন পাল অন্যান্য: নন্দদুলাল পাল বাড়ির নং : n0195 বয়স : 42 লিঙ্গ : পুরুষ	GWV2565604 ফটো উপলব্ধ	105 নাম : নবীন পাল পিতার নাম: রাম পাল বাড়ির নং : এন0246 বয়স : 26 লিঙ্গ : পুরুষ	RGN2253755 ফটো উপলব্ধ
106 নাম : মানসী পাল স্বামীর নাম: শ্রীকান্ত পাল বাড়ির নং : n0190 বয়স : 48 লিঙ্গ : মহিলা	GWV1581586 ফটো উপলব্ধ	107 নাম : অষ্টমী পাল স্বামীর নাম: সুশীল পাল বাড়ির নং : N0192 বয়স : 27 লিঙ্গ : মহিলা	RGN2219939 ফটো উপলব্ধ	108 নাম : সৌরদিত্য পাল পিতার নাম: শ্রীকান্ত পাল বাড়ির নং : N0190 বয়স : 28 লিঙ্গ : পুরুষ	RGN2105542 ফটো উপলব্ধ
109 নাম : নিতাই চন্দ্র পাল পিতার নাম: বিপিন পাল বাড়ির নং : n0193 বয়স : 78 লিঙ্গ : পুরুষ	WB/29/200/057071 ফটো উপলব্ধ	110 নাম : প্রতাপ পাল পিতার নাম: লক্ষ্মীনারায়ন পাল বাড়ির নং : N0190 বয়স : 27 লিঙ্গ : পুরুষ	RGN2202976 ফটো উপলব্ধ	111 নাম : দেবশীষ পাল পিতার নাম: গৌরহরি পাল বাড়ির নং : n0189 বয়স : 35 লিঙ্গ : পুরুষ	RGN1531722 ফটো উপলব্ধ
112 নাম : সোমা দাস পাল স্বামীর নাম: দেবশীষ পাল বাড়ির নং : এন0189 বয়স : 28 লিঙ্গ : মহিলা	XTV1837848 ফটো উপলব্ধ	113 নাম : রেনুকা পাল স্বামীর নাম: বিজয় পাল বাড়ির নং : n0190 বয়স : 73 লিঙ্গ : মহিলা	WB/29/200/057308 ফটো উপলব্ধ	114 নাম : লক্ষ্মীনারায়ণ পাল পিতার নাম: বিজয় পাল বাড়ির নং : n0190 বয়স : 61 লিঙ্গ : পুরুষ	RGN2880771 ফটো উপলব্ধ
115 নাম : রাধারমন পাল পিতার নাম: বিজয় পাল বাড়ির নং : n0190 বয়স : 61 লিঙ্গ : পুরুষ	WB/29/200/057402 ফটো উপলব্ধ	116 নাম : মালতী পাল স্বামীর নাম: রাধারমন পাল বাড়ির নং : n0190 বয়স : 45 লিঙ্গ : মহিলা	GWV1581578 ফটো উপলব্ধ	117 নাম : সূর্যকান্ত পাল পিতার নাম: বিজয় পাল বাড়ির নং : n0190 বয়স : 54 লিঙ্গ : পুরুষ	WB/29/200/057379 ফটো উপলব্ধ
118 নাম : শচীন পাল পিতার নাম: বিজয় পাল বাড়ির নং : n0190 বয়স : 44 লিঙ্গ : পুরুষ	GWV1582683 ফটো উপলব্ধ	119 নাম : বন্দনা পাল স্বামীর নাম: লক্ষ্মীকান্ত পাল বাড়ির নং : n0190 বয়স : 47 লিঙ্গ : মহিলা	GWV1582063 ফটো উপলব্ধ	120 নাম : রূপালী পাল স্বামীর নাম: সূর্যকান্ত পাল বাড়ির নং : n0190 বয়স : 44 লিঙ্গ : মহিলা	RGN1985639 ফটো উপলব্ধ



121 নাম : লক্ষণ পাল পিতার নাম: পুলিন পাল বাড়ির নং : n0191 বয়স : 55 লিঙ্গ : পুরুষ	WB/29/200/057153	ফটো উপলব্ধ	122 নাম : গোবিন্দ পাল পিতার নাম: পুলিন পাল বাড়ির নং : n0191 বয়স : 45 লিঙ্গ : পুরুষ	GWV2248383	ফটো উপলব্ধ	123 নাম : অলকারানী পাল স্বামীর নাম: গোবিন্দ পাল বাড়ির নং : n0191 বয়স : 48 লিঙ্গ : মহিলা	RGN0351999	ফটো উপলব্ধ
124 নাম : মধুসূদন পাল পিতার নাম: পুলিন পাল বাড়ির নং : n0191 বয়স : 39 লিঙ্গ : পুরুষ	RGN1392950	ফটো উপলব্ধ	125 নাম : নমিতা পাল স্বামীর নাম: লক্ষণ পাল বাড়ির নং : n0191 বয়স : 46 লিঙ্গ : মহিলা	GWV1582055	ফটো উপলব্ধ	126 নাম : সুসমা পাল স্বামীর নাম: নিমাই চন্দ্র পাল বাড়ির নং : n0191 বয়স : 35 লিঙ্গ : মহিলা	RGN1819176	ফটো উপলব্ধ
127 নাম : নিমাই চন্দ্র পাল পিতার নাম: পুলিন চন্দ্র পাল বাড়ির নং : n0191 বয়স : 34 লিঙ্গ : পুরুষ	RGN1691989	ফটো উপলব্ধ	128 নাম : প্রশান্ত কুমার মাইতি পিতার নাম: উত্তম কুমার মাইতি বাড়ির নং : n0191 বয়স : 33 লিঙ্গ : পুরুষ	RGN1692060	ফটো উপলব্ধ	129 নাম : সুবল পাল পিতার নাম: রাজেন্দ্র পাল বাড়ির নং : n0192 বয়স : 74 লিঙ্গ : পুরুষ	WB/29/200/057309	ফটো উপলব্ধ
130 নাম : মৌসুমী পাল স্বামীর নাম: শতু পাল বাড়ির নং : n0196 বয়স : 29 লিঙ্গ : মহিলা	RGN2021079	ফটো উপলব্ধ	131 নাম : নীলিমা পাল স্বামীর নাম: অভিজিৎ পাল বাড়ির নং : n0197 বয়স : 30 লিঙ্গ : মহিলা	RGN2021012	ফটো উপলব্ধ	132 নাম : প্রতীক পাল পিতার নাম: লক্ষীনারায়ন পাল বাড়ির নং : n0190 বয়স : 29 লিঙ্গ : পুরুষ	RGN2020964	ফটো উপলব্ধ
133 নাম : দীপামনি পাল স্বামীর নাম: শচীন পাল বাড়ির নং : n0190 বয়স : 32 লিঙ্গ : মহিলা	RGN1926559	ফটো উপলব্ধ	134 নাম : সৌম্য পাল পিতার নাম: নারায়ন চন্দ্র পাল বাড়ির নং : n0194 বয়স : 30 লিঙ্গ : পুরুষ	RGN1926492	ফটো উপলব্ধ	135 নাম : রেবেকা পাল স্বামীর নাম: সুবল পাল বাড়ির নং : n0192 বয়স : 63 লিঙ্গ : মহিলা	WB/29/200/057321	ফটো উপলব্ধ
136 নাম : সুনীল পাল পিতার নাম: সুবল পাল বাড়ির নং : n0192 বয়স : 55 লিঙ্গ : পুরুষ	WB/29/200/057157	ফটো উপলব্ধ	137 নাম : শ্রাবন্তী পাল স্বামীর নাম: সুনীল পাল বাড়ির নং : n0192 বয়স : 39 লিঙ্গ : মহিলা	GWV2570539	ফটো উপলব্ধ	138 নাম : সুশীল পাল পিতার নাম: সুবল পাল বাড়ির নং : n0192 বয়স : 46 লিঙ্গ : পুরুষ	GWV2565596	ফটো উপলব্ধ
139 নাম : শুভঙ্কর পাল পিতার নাম: নলিনীরঞ্জন পাল বাড়ির নং : n0193 বয়স : 41 লিঙ্গ : পুরুষ	GWV2248375	ফটো উপলব্ধ	140 নাম : সঞ্জয় পাল পিতার নাম: নিতাই পাল বাড়ির নং : n0193 বয়স : 51 লিঙ্গ : পুরুষ	WB/29/200/057294	ফটো উপলব্ধ	141 নাম : অতসী পাল স্বামীর নাম: সঞ্জয় পাল বাড়ির নং : n0193 বয়স : 46 লিঙ্গ : মহিলা	GWV2629491	ফটো উপলব্ধ
142 নাম : ধনঞ্জয় পাল পিতার নাম: নিতাই পাল বাড়ির নং : n0193 বয়স : 48 লিঙ্গ : পুরুষ	GWV1582170	ফটো উপলব্ধ	143 নাম : সঙ্গীতা পাল স্বামীর নাম: ধনঞ্জয় পাল বাড়ির নং : n0193 বয়স : 34 লিঙ্গ : মহিলা	RGN1531862	ফটো উপলব্ধ	144 নাম : মৃত্যুঞ্জয় পাল পিতার নাম: নিতাই পাল বাড়ির নং : n0193 বয়স : 44 লিঙ্গ : পুরুষ	GWV1582436	ফটো উপলব্ধ
145 নাম : সৃজন পাল পিতার নাম: সঞ্জয় পাল বাড়ির নং : n0193 বয়স : 21 লিঙ্গ : পুরুষ	RGN2928430	ফটো উপলব্ধ	146 নাম : নারায়ন চন্দ্র পাল পিতার নাম: বিপিন পাল বাড়ির নং : n0194 বয়স : 64 লিঙ্গ : পুরুষ	RGN2761740	ফটো উপলব্ধ	147 নাম : নন্দদুলাল পাল পিতার নাম: বিপিন পাল বাড়ির নং : n0195 বয়স : 66 লিঙ্গ : পুরুষ	WB/29/200/057533	ফটো উপলব্ধ
148 নাম : শঙ্করী পাল স্বামীর নাম: নন্দদুলাল পাল বাড়ির নং : n0195 বয়স : 60 লিঙ্গ : মহিলা	WB/29/200/057532	ফটো উপলব্ধ	149 নাম : মিলন কান্তি পাল পিতার নাম: নন্দ দুলাল পাল বাড়ির নং : n0195 বয়স : 34 লিঙ্গ : পুরুষ	RGN1531730	ফটো উপলব্ধ	150 নাম : সুবর্ণা পাল স্বামীর নাম: মিলন কান্তি পাল বাড়ির নং : n0195 বয়স : 26 লিঙ্গ : মহিলা	RGN2264968	ফটো উপলব্ধ



151 নাম : পরান পাল পিতার নাম: গুনাধর পাল বাড়ির নং : n0196 বয়স : 61 লিঙ্গ : পুরুষ	WB/29/200/057043	152 নাম : রেনুকা পাল স্বামীর নাম: পরান পাল বাড়ির নং : n0196 বয়স : 58 লিঙ্গ : মহিলা	WB/29/200/057484	153 নাম : শম্ভু পাল পিতার নাম: পরান পাল বাড়ির নং : n0196 বয়স : 32 লিঙ্গ : পুরুষ	RGN1819168
154 নাম : চন্দন কুমার পাল পিতার নাম: পরান চন্দ্র পাল বাড়ির নং : n0196 বয়স : 33 লিঙ্গ : পুরুষ	RGN1692151	155 নাম : বিমলা পাল স্বামীর নাম: নারায়ণ পাল বাড়ির নং : n0197 বয়স : 70 লিঙ্গ : মহিলা	RGN2303352	156 নাম : সুরজিৎ পাল পিতার নাম: নারায়ণ চন্দ্র পাল বাড়ির নং : n0197 বয়স : 47 লিঙ্গ : পুরুষ	GWV1368703
157 নাম : অভিজিৎ পাল মায়ের নাম: বিমলা পাল বাড়ির নং : এন০০১ বয়স : 41 লিঙ্গ : পুরুষ	GWV1582444	158 নাম : শম্পা পাল স্বামীর নাম: সুরজিৎ পাল বাড়ির নং : n0197 বয়স : 39 লিঙ্গ : মহিলা	RGN1531854	159 নাম : রামপদ পাল পিতার নাম: পুলিন পাল বাড়ির নং : n0246 বয়স : 58 লিঙ্গ : পুরুষ	WB/29/200/057382
160 নাম : ছায়া পাল স্বামীর নাম: রামপদ পাল বাড়ির নং : n0246 বয়স : 52 লিঙ্গ : মহিলা	WB/29/200/057344	161 নাম : সুস্মিতা পাল স্বামীর নাম: নবীন পাল বাড়ির নং : এন0246 বয়স : 25 লিঙ্গ : মহিলা	RGN2712941	162 নাম : মালেকা বিবি স্বামীর নাম: রসিদ আলি বাড়ির নং : এন0083 বয়স : 38 লিঙ্গ : মহিলা	RGN1605518
163 নাম : দিলীপ বেরা পিতার নাম: যতীন্দ্র বেরা বাড়ির নং : n0235 বয়স : 63 লিঙ্গ : পুরুষ	WB/29/200/057348	164 নাম : লক্ষ্মীরানী বেরা স্বামীর নাম: দিলীপ বেরা বাড়ির নং : n0235 বয়স : 53 লিঙ্গ : মহিলা	WB/29/200/057268	165 নাম : নয়ন বেরা পিতার নাম: দিলীপ বেরা বাড়ির নং : n0235 বয়স : 34 লিঙ্গ : পুরুষ	RGN1926476
166 নাম : আনন্দময় ভূঞা পিতার নাম: তারাপদ ভূঞা বাড়ির নং : n0208 বয়স : 38 লিঙ্গ : পুরুষ	RGN1300417	167 নাম : কৃষ্ণা ভূঞা স্বামীর নাম: নন্দ ভূঞা বাড়ির নং : n0208 বয়স : 37 লিঙ্গ : মহিলা	RGN1300383	168 নাম : নন্দ ভূঞা পিতার নাম: তারাপদ ভূঞা বাড়ির নং : n0208 বয়স : 50 লিঙ্গ : পুরুষ	GWV2248391
169 নাম : শুভঙ্করি ভূঞা স্বামীর নাম: আনন্দময় ভূঞা বাড়ির নং : n0208 বয়স : 30 লিঙ্গ : মহিলা	RGN2021038	170 নাম : তারাপদ ভূঞা পিতার নাম: গুনাধর ভূঞা বাড়ির নং : n0208 বয়স : 72 লিঙ্গ : পুরুষ	WB/29/200/057107	171 নাম : কৃষ্ণারানী ভূঞা স্বামীর নাম: তারাপদ ভূঞা বাড়ির নং : n0208 বয়স : 63 লিঙ্গ : মহিলা	WB/29/200/057534
172 নাম : তাপস ভূঞা পিতার নাম: গুনাধর ভূঞা বাড়ির নং : n0208 বয়স : 62 লিঙ্গ : পুরুষ	WB/29/200/057415	173 নাম : জ্যোতস্না ভূঞা স্বামীর নাম: তাপস ভূঞা বাড়ির নং : n0208 বয়স : 57 লিঙ্গ : মহিলা	WB/29/200/057393	174 নাম : প্রশান্ত ভূঞা পিতার নাম: তাপস ভূঞা বাড়ির নং : n0208 বয়স : 33 লিঙ্গ : পুরুষ	RGN1692177
175 নাম : সেক গোলাম মহম্মদ মহিউদ্দিন পিতার নাম: সেক মুর্শেদ আলি বাড়ির নং : N0126 বয়স : 28 লিঙ্গ : পুরুষ	RGN2203099	176 নাম : সৌরভ মাইতি পিতার নাম: বিভাস মাইতি বাড়ির নং : N0226 বয়স : 27 লিঙ্গ : পুরুষ	RGN2203057	177 নাম : পূজা মাইতি পিতার নাম: শ্রীকান্ত মাইতি বাড়ির নং : N0241 বয়স : 28 লিঙ্গ : মহিলা	RGN2202943
178 নাম : কার্তিক চন্দ্র মাইতি পিতার নাম: শীতল চন্দ্র মাইতি বাড়ির নং : n0238 বয়স : 33 লিঙ্গ : পুরুষ	RGN1926450	179 নাম : সন্দীপ মাইতি পিতার নাম: তপন মাইতি বাড়ির নং : n0244 বয়স : 29 লিঙ্গ : পুরুষ	RGN2020980	180 নাম : জয়শ্রী মাইতি স্বামীর নাম: গৌতম মাইতি বাড়ির নং : n0242 বয়স : 30 লিঙ্গ : মহিলা	RGN2020998



181 নাম : পুষ্পরানী মাইতি স্বামীর নাম: যশোদানন্দন মাইতি বাড়ির নং : n0245 বয়স : 81 লিঙ্গ : মহিলা	WB/29/200/057049	182 নাম : নীলিমা মাইতি স্বামীর নাম: সূর্যকান্ত মাইতি বাড়ির নং : n0242 বয়স : 65 লিঙ্গ : মহিলা	RGN2569424	183 নাম : অনিমেঘ মাইতি পিতার নাম: স্বপন মাইতি বাড়ির নং : এন0233 বয়স : 26 লিঙ্গ : পুরুষ	RGN2254001
184 নাম : সন্দিপ মাইতি পিতার নাম: তরুণ মাইতি বাড়ির নং : এন0225 বয়স : 26 লিঙ্গ : পুরুষ	RGN2253896	185 নাম : হরেকৃষ্ণ মাইতি পিতার নাম: শচীনন্দন মাইতি বাড়ির নং : n0222 বয়স : 60 লিঙ্গ : পুরুষ	RGN2541761	186 নাম : নমিতা মাইতি স্বামীর নাম: পুলিন চন্দ্র মাইতি বাড়ির নং : n0233 বয়স : 73 লিঙ্গ : মহিলা	RGN2569135
187 নাম : গৌতম মাইতি পিতার নাম: সূর্য কান্ত মাইতি বাড়ির নং : n0242 বয়স : 41 লিঙ্গ : পুরুষ	RGN1300433	188 নাম : সুনিতা মাইতি স্বামীর নাম: সঞ্জয় মাইতি বাড়ির নং : n0242 বয়স : 34 লিঙ্গ : মহিলা	RGN1784776	189 নাম : কল্যাণী মাইতি স্বামীর নাম: হরেকৃষ্ণ মাইতি বাড়ির নং : n0222 বয়স : 50 লিঙ্গ : মহিলা	GWV2248441
190 নাম : কম্পনা মাইতি পিতার নাম: শচীনন্দন মাইতি বাড়ির নং : n0222 বয়স : 61 লিঙ্গ : মহিলা	WB/29/200/057359	191 নাম : সুচিত্রা মাইতি স্বামীর নাম: নলিনীরঞ্জন মাইতি বাড়ির নং : n0223 বয়স : 69 লিঙ্গ : মহিলা	WB/29/200/057184	192 নাম : সন্দীপ কুমার মাইতি পিতার নাম: নলিনীরঞ্জন মাইতি বাড়ির নং : n0223 বয়স : 46 লিঙ্গ : পুরুষ	GWV2248409
193 নাম : সবিতা মাইতি স্বামীর নাম: সন্দীপ কুমার মাইতি বাড়ির নং : n0223 বয়স : 36 লিঙ্গ : মহিলা	RGN1531847	194 নাম : অতসী মাইতি স্বামীর নাম: চিত্তরঞ্জন মাইতি বাড়ির নং : n0224 বয়স : 71 লিঙ্গ : মহিলা	WB/29/200/057092	195 নাম : কৃষ্ণেন্দ্র মাইতি পিতার নাম: চিত্তরঞ্জন মাইতি বাড়ির নং : n0224 বয়স : 52 লিঙ্গ : পুরুষ	WB/29/200/057065
196 নাম : অনামিকা মাইতি স্বামীর নাম: কৃষ্ণেন্দ্র মাইতি বাড়ির নং : n0224 বয়স : 39 লিঙ্গ : মহিলা	GWV2629517	197 নাম : পূর্ণিমা মাইতি স্বামীর নাম: তারাপদ মাইতি বাড়ির নং : n0225 বয়স : 65 লিঙ্গ : মহিলা	WB/29/200/057392	198 নাম : সুভবিলাস মাইতি পিতার নাম: তারাপদ মাইতি বাড়ির নং : n0225 বয়স : 48 লিঙ্গ : পুরুষ	GWV2248425
199 নাম : পলাশ মাইতি পিতার নাম: তারাপদ মাইতি বাড়ির নং : n0225 বয়স : 42 লিঙ্গ : পুরুষ	GWV1582451	200 নাম : পুতুলী মাইতি স্বামীর নাম: পলাশ মাইতি বাড়ির নং : n0225 বয়স : 42 লিঙ্গ : মহিলা	RGN1531771	201 নাম : শোভন কুমার মাইতি পিতার নাম: তারাপদ মাইতি বাড়ির নং : n0225 বয়স : 42 লিঙ্গ : পুরুষ	RGN1300482
202 নাম : পম্পা মাইতি স্বামীর নাম: শোভন কুমার মাইতি বাড়ির নং : n0225 বয়স : 37 লিঙ্গ : মহিলা	RGN1531789	203 নাম : সৌমেন মাইতি পিতার নাম: তারাপদ মাইতি বাড়ির নং : n0225 বয়স : 35 লিঙ্গ : পুরুষ	RGN1784818	204 নাম : তরুন মাইতি পিতার নাম: প্রফুল্ল মাইতি বাড়ির নং : n0225 বয়স : 63 লিঙ্গ : পুরুষ	WB/29/200/057143
205 নাম : পারুল মাইতি স্বামীর নাম: তরুন মাইতি বাড়ির নং : n0225 বয়স : 58 লিঙ্গ : মহিলা	WB/29/200/057510	206 নাম : মধুমিতা মাইতি স্বামীর নাম: সুভ বিলাস মাইতি বাড়ির নং : n0225 বয়স : 37 লিঙ্গ : মহিলা	RGN1531763	207 নাম : বিভাষ মাইতি পিতার নাম: অমূল্য মাইতি বাড়ির নং : n0226 বয়স : 59 লিঙ্গ : পুরুষ	WB/29/200/057338
208 নাম : সুমিতা মাইতি স্বামীর নাম: বিভাষ মাইতি বাড়ির নং : n0226 বয়স : 57 লিঙ্গ : মহিলা	WB/29/200/057316	209 নাম : শ্রাবন্তী মাইতি পিতার নাম: বিভাষ মাইতি বাড়ির নং : n0226 বয়স : 32 লিঙ্গ : মহিলা	RGN1692128	210 নাম : সুভাষ মাইতি পিতার নাম: অমূল্য মাইতি বাড়ির নং : n0226 বয়স : 57 লিঙ্গ : পুরুষ	WB/29/200/057076



211 নাম : অনিমা মাইতি স্বামীর নাম: সুভাষ মাইতি বাড়ির নং : n0226 বয়স : 52 লিঙ্গ : মহিলা	GWV1581552 ফটো উপলব্ধ	212 নাম : নির্মালা মাইতি স্বামীর নাম: পঞ্চানন মাইতি বাড়ির নং : n0238 বয়স : 78 লিঙ্গ : মহিলা	RGN2963882 ফটো উপলব্ধ	213 নাম : শীতল মাইতি পিতার নাম: পঞ্চানন মাইতি বাড়ির নং : n0238 বয়স : 65 লিঙ্গ : পুরুষ	WB/29/200/057427 ফটো উপলব্ধ
214 নাম : শেফালী মাইতি স্বামীর নাম: শীতল মাইতি বাড়ির নং : n0238 বয়স : 62 লিঙ্গ : মহিলা	WB/29/200/057505 ফটো উপলব্ধ	215 নাম : মনোরমা মাইতি স্বামীর নাম: সদানন্দ মাইতি বাড়ির নং : n0238 বয়স : 40 লিঙ্গ : মহিলা	RGN1392893 ফটো উপলব্ধ	216 নাম : সুভাষ মাইতি পিতার নাম: গণেশ মাইতি বাড়ির নং : n0238 বয়স : 58 লিঙ্গ : পুরুষ	WB/29/200/057290 ফটো উপলব্ধ
217 নাম : কুমা শাসমল (মাইতি) স্বামীর নাম: সুভাষ মাইতি বাড়ির নং : n0238 বয়স : 40 লিঙ্গ : মহিলা	RGN1300490 ফটো উপলব্ধ	218 নাম : রাঙ্গাবালা মাইতি স্বামীর নাম: কালিপদ মাইতি বাড়ির নং : n0239 বয়স : 89 লিঙ্গ : মহিলা	WB/29/200/057474 ফটো উপলব্ধ	219 নাম : সুধাংশু মাইতি পিতার নাম: কালিপদ মাইতি বাড়ির নং : n0239 বয়স : 52 লিঙ্গ : পুরুষ	WB/29/200/057343 ফটো উপলব্ধ
220 নাম : প্রনতি মাইতি স্বামীর নাম: শুধাংশু মাইতি বাড়ির নং : n0239 বয়স : 39 লিঙ্গ : মহিলা	RGN1692144 ফটো উপলব্ধ	221 নাম : শ্রীকান্ত মাইতি পিতার নাম: কালিপদ মাইতি বাড়ির নং : n0241 বয়স : 60 লিঙ্গ : পুরুষ	WB/29/200/057573 ফটো উপলব্ধ	222 নাম : কুমা মাইতি স্বামীর নাম: শ্রীকান্ত মাইতি বাড়ির নং : n0241 বয়স : 56 লিঙ্গ : মহিলা	RGN2853687 ফটো উপলব্ধ
223 নাম : সূর্য্য কান্ত মাইতি পিতার নাম: কালিপদ মাইতি বাড়ির নং : n0242 বয়স : 69 লিঙ্গ : পুরুষ	RGN2334027 ফটো উপলব্ধ	224 নাম : চন্দ্রকান্ত মাইতি পিতার নাম: কালীপদ মাইতি বাড়ির নং : n0243 বয়স : 66 লিঙ্গ : পুরুষ	WB/29/200/057549 ফটো উপলব্ধ	225 নাম : ঝর্ণারানী মাইতি স্বামীর নাম: চন্দ্রকান্ত মাইতি বাড়ির নং : n0243 বয়স : 63 লিঙ্গ : মহিলা	WB/29/200/057507 ফটো উপলব্ধ
226 নাম : উত্তম মাইতি পিতার নাম: দীপক মাইতি বাড়ির নং : n0244 বয়স : 65 লিঙ্গ : পুরুষ	WB/29/200/057295 ফটো উপলব্ধ	227 নাম : জয়ন্তী মাইতি স্বামীর নাম: উত্তম মাইতি বাড়ির নং : n0244 বয়স : 60 লিঙ্গ : মহিলা	WB/29/200/057146 ফটো উপলব্ধ	228 নাম : তপন মাইতি পিতার নাম: দীপক কুমার মাইতি বাড়ির নং : n0244 বয়স : 61 লিঙ্গ : পুরুষ	RGN2391456 ফটো উপলব্ধ
229 নাম : আল্পনা মাইতি স্বামীর নাম: তপন মাইতি বাড়ির নং : n0244 বয়স : 53 লিঙ্গ : মহিলা	RGN2393114 ফটো উপলব্ধ	230 নাম : সুদীপ মাইতি পিতার নাম: সুভাষ মাইতি বাড়ির নং : এন0226 বয়স : 23 লিঙ্গ : পুরুষ	RGN2707198 ফটো উপলব্ধ	231 নাম : কৌন্তভ মাইতি পিতার নাম: হরেকৃষ্ণ মাইতি বাড়ির নং : এন0222 বয়স : 26 লিঙ্গ : পুরুষ	RGN2253797 ফটো উপলব্ধ
232 নাম : মিত্র মাইতি পিতার নাম: নারায়ন মাইতি বাড়ির নং : n0240 বয়স : 38 লিঙ্গ : পুরুষ	RGN1300441 ফটো উপলব্ধ	233 নাম : গৌরী বালা মাইতি স্বামীর নাম: নারায়ন মাইতি বাড়ির নং : n0240 বয়স : 58 লিঙ্গ : মহিলা	RGN2303204 ফটো উপলব্ধ	234 নাম : রাকেশ মাইতি পিতার নাম: সুভাষ মাইতি বাড়ির নং : এন0238 বয়স : 24 লিঙ্গ : পুরুষ	RGN2608156 ফটো উপলব্ধ
235 নাম : স্বপন মাইতি পিতার নাম: পুলিন চন্দ্র মাইতি বাড়ির নং : n0233 বয়স : 52 লিঙ্গ : পুরুষ	RGN2568905 ফটো উপলব্ধ	236 নাম : সঞ্জয় মাইতি পিতার নাম: সূর্য্য কান্ত মাইতি বাড়ির নং : n0242 বয়স : 43 লিঙ্গ : পুরুষ	GWV2629467 ফটো উপলব্ধ	237 নাম : অমলেশ মাইতি পিতার নাম: নারায়ন মাইতি বাড়ির নং : n0240 বয়স : 35 লিঙ্গ : পুরুষ	RGN1531748 ফটো উপলব্ধ
238 নাম : মোনালিষা শাসমল মাইতি স্বামীর নাম: অমলেশ মাইতি বাড়ির নং : N0240 বয়স : 35 লিঙ্গ : মহিলা	SKS1341817 ফটো উপলব্ধ	239 নাম : মিনু মাইতি স্বামীর নাম: স্বপন মাইতি বাড়ির নং : n0238 বয়স : 45 লিঙ্গ : মহিলা	GWV2248433 ফটো উপলব্ধ	240 নাম : সদানন্দ মাইতি পিতার নাম: গণেশ মাইতি বাড়ির নং : n0238 বয়স : 51 লিঙ্গ : পুরুষ	GWV2629442 ফটো উপলব্ধ



241	RGN2635480	ফটো উপলব্ধ	242	RGN2022242	ফটো উপলব্ধ	243	RGN2810364	ফটো উপলব্ধ
নাম : নিমাই মাইতি পিতার নাম: চন্দ্রকান্ত মাইতি বাড়ির নং : এন0243 বয়স : 24 লিঙ্গ : পুরুষ			নাম : পাপীতা মাইতি স্বামীর নাম: কার্তিক চন্দ্র মাইতি বাড়ির নং : নং238 বয়স : 33 লিঙ্গ : মহিলা			নাম : দোলন মাইতি পিতার নাম: হরেকৃষ্ণ মাইতি বাড়ির নং : নং222 বয়স : 22 লিঙ্গ : মহিলা		
244	RGN2203149	ফটো উপলব্ধ	245	RGN1300466	ফটো উপলব্ধ	246	RGN2020972	ফটো উপলব্ধ
নাম : মনি মাইতি সামন্ত স্বামীর নাম: রামকৃষ্ণ সামন্ত বাড়ির নং : N0249 বয়স : 32 লিঙ্গ : মহিলা			নাম : অমলেশ মাজী পিতার নাম: গোপাল চন্দ্র মাজী বাড়ির নং : n0199 বয়স : 36 লিঙ্গ : পুরুষ			নাম : মৌসুমি মন্ডল(মাজী) স্বামীর নাম: অমলেশ মাজী বাড়ির নং : n0199 বয়স : 33 লিঙ্গ : মহিলা		
247	WB/29/200/057129	ফটো উপলব্ধ	248	RGN1392976	ফটো উপলব্ধ	249	RGN1784826	ফটো উপলব্ধ
নাম : ছায়া মাজী স্বামীর নাম: লক্ষ্মীকান্ত মাজী বাড়ির নং : n0198 বয়স : 55 লিঙ্গ : মহিলা			নাম : প্রশান্ত কুমার মাজী পিতার নাম: লক্ষ্মীকান্ত মাজী বাড়ির নং : n0198 বয়স : 36 লিঙ্গ : পুরুষ			নাম : মানসী অধিকারী (মাজী) স্বামীর নাম: প্রশান্ত কুমার মাজী বাড়ির নং : n0198 বয়স : 34 লিঙ্গ : মহিলা		
250	RGN1692136	ফটো উপলব্ধ	251	WB/29/200/057068	ফটো উপলব্ধ	252	WB/29/200/057165	ফটো উপলব্ধ
নাম : প্রসেনজিৎ মাজী পিতার নাম: লক্ষ্মীকান্ত মাজী বাড়ির নং : n0198 বয়স : 33 লিঙ্গ : পুরুষ			নাম : গোপাল মাজী পিতার নাম: হরিপদ মাজী বাড়ির নং : n0199 বয়স : 63 লিঙ্গ : পুরুষ			নাম : কাবেরী মাজী স্বামীর নাম: গোপাল মাজী বাড়ির নং : n0199 বয়স : 59 লিঙ্গ : মহিলা		
253	RGN1899517	ফটো উপলব্ধ	254	RGN1819135	ফটো উপলব্ধ	255	RGN2331247	ফটো উপলব্ধ
নাম : বলরাম মাজী পিতার নাম: গোপাল মাজী বাড়ির নং : n0199 বয়স : 31 লিঙ্গ : পুরুষ			নাম : জগন্নাথ মাজী পিতার নাম: গোপাল মাজী বাড়ির নং : n0199 বয়স : 31 লিঙ্গ : পুরুষ			নাম : গোবিন্দ মাজী পিতার নাম: হরিপদ মাজী বাড়ির নং : n0200 বয়স : 59 লিঙ্গ : পুরুষ		
256	RGN2313724	ফটো উপলব্ধ	257	WB/29/200/057019	ফটো উপলব্ধ	258	WB/29/200/057373	ফটো উপলব্ধ
নাম : ভারতী মজী স্বামীর নাম: গোবিন্দ চরন মাজী বাড়ির নং : n0200 বয়স : 53 লিঙ্গ : মহিলা			নাম : বিশ্বনাথ মাজী পিতার নাম: হরিপদ মাজী বাড়ির নং : n0201 বয়স : 55 লিঙ্গ : পুরুষ			নাম : বর্ণা মাজী স্বামীর নাম: বিশ্বনাথ মাজী বাড়ির নং : n0201 বয়স : 51 লিঙ্গ : মহিলা		
259	RGN2105583	ফটো উপলব্ধ	260	RGN2568467	ফটো উপলব্ধ	261	XZA2090322	ফটো উপলব্ধ
নাম : বাপ্পা মাজি পিতার নাম: বিশ্বনাথ মাজি বাড়ির নং : এন0201 বয়স : 28 লিঙ্গ : পুরুষ			নাম : লক্ষ্মীকান্ত মাজী পিতার নাম: হরিপদ মাজী বাড়ির নং : n0198 বয়স : 67 লিঙ্গ : পুরুষ			নাম : রেখা মাম্মা মাজী স্বামীর নাম: প্রসেনজিৎ মাজী বাড়ির নং : এন0198 বয়স : 29 লিঙ্গ : মহিলা		
262	RGN1531813	ফটো উপলব্ধ	263	WB/29/200/057620	ফটো উপলব্ধ	264	GWV2248466	ফটো উপলব্ধ
নাম : সুদীপ মাম্মা পিতার নাম: নন্দ কিশোর মাম্মা বাড়ির নং : n0202 বয়স : 35 লিঙ্গ : পুরুষ			নাম : মুনাল মাম্মা পিতার নাম: হরিপদ মাম্মা বাড়ির নং : n0203 বয়স : 56 লিঙ্গ : পুরুষ			নাম : কাজল মাম্মা স্বামীর নাম: মুণাল মাম্মা বাড়ির নং : n0203 বয়স : 44 লিঙ্গ : মহিলা		
265	WB/29/200/057282	ফটো উপলব্ধ	266	RGN1605625	ফটো উপলব্ধ	267	WB/29/200/057201	ফটো উপলব্ধ
নাম : মায়্যা মাম্মা স্বামীর নাম: দুলাল চন্দ্র মাম্মা বাড়ির নং : n0204 বয়স : 59 লিঙ্গ : মহিলা			নাম : প্রদীপ মাম্মা পিতার নাম: দুলাল চন্দ্র মাম্মা বাড়ির নং : n0204 বয়স : 34 লিঙ্গ : পুরুষ			নাম : নন্দ কিশোর মাম্মা পিতার নাম: হরিপদ মাম্মা বাড়ির নং : n0202 বয়স : 71 লিঙ্গ : পুরুষ		
268	RGN1926443	ফটো উপলব্ধ	269	RGN1531839	ফটো উপলব্ধ	270	RGN2565885	ফটো উপলব্ধ
নাম : বিশ্বজিৎ মাম্মা পিতার নাম: দুলাল চন্দ্র মাম্মা বাড়ির নং : n0204 বয়স : 30 লিঙ্গ : পুরুষ			নাম : স্বাগতা মাম্মা স্বামীর নাম: আশীষ কুমার মাম্মা বাড়ির নং : n0203 বয়স : 43 লিঙ্গ : মহিলা			নাম : দুলাল চন্দ্র মাম্মা পিতার নাম: হরিপদ মাম্মা বাড়ির নং : n0204 বয়স : 67 লিঙ্গ : পুরুষ		



271 নাম : আশিষ কুমার মান্না পিতার নাম: হরিপদ মান্না বাড়ির নং : n0203 বয়স : 48 লিঙ্গ : পুরুষ	GWV1580372 ফটো উপলব্ধ	272 নাম : বাবলু রহিদাস পিতার নাম: সুকুমার দাস বাড়ির নং : n0213 বয়স : 34 লিঙ্গ : পুরুষ	RGN1692086 ফটো উপলব্ধ	273 নাম : আশা রহিদাস স্বামীর নাম: অরুণ রহিদাস বাড়ির নং : এন0025 বয়স : 30 লিঙ্গ : মহিলা	RGN1926567 ফটো উপলব্ধ
274 নাম : মিন্কা রহিদাস স্বামীর নাম: বরুণ রহিদাস বাড়ির নং : n0218 বয়স : 31 লিঙ্গ : মহিলা	RGN2021061 ফটো উপলব্ধ	275 নাম : লক্ষ্মী রহিদাস স্বামীর নাম: বাবলু রহিদাস বাড়ির নং : এন0213 বয়স : 29 লিঙ্গ : মহিলা	RGN2261162 ফটো উপলব্ধ	276 নাম : কার্তিক রহিদাস পিতার নাম: হারু রহিদাস বাড়ির নং : N0217 বয়স : 28 লিঙ্গ : পুরুষ	RGN2105872 ফটো উপলব্ধ
277 নাম : মামনি রহিদাস স্বামীর নাম: জয়দেব রহিদাস বাড়ির নং : n0211 বয়স : 32 লিঙ্গ : মহিলা	RGN1926583 ফটো উপলব্ধ	278 নাম : শ্যামলী রহিদাস স্বামীর নাম: মোহন রহিদাস বাড়ির নং : n0212 বয়স : 33 লিঙ্গ : মহিলা	RGN1926526 ফটো উপলব্ধ	279 নাম : রাধারানী রহিদাস স্বামীর নাম: বিকাশ রহিদাস বাড়ির নং : n0221 বয়স : 30 লিঙ্গ : মহিলা	RGN1926542 ফটো উপলব্ধ
280 নাম : সন্দীপ রহিদাস পিতার নাম: স্বপন রহিদাস বাড়ির নং : N0212 বয়স : 27 লিঙ্গ : পুরুষ	RGN2203990 ফটো উপলব্ধ	281 নাম : যমুনী রহিদাস স্বামীর নাম: চন্দন রহিদাস বাড়ির নং : n0210 বয়স : 40 লিঙ্গ : মহিলা	RGN1692110 ফটো উপলব্ধ	282 নাম : লক্ষ্মীরানী রহিদাস স্বামীর নাম: পূর্ণচন্দ্র রহিদাস বাড়ির নং : n0210 বয়স : 68 লিঙ্গ : মহিলা	WB/29/200/057404 ফটো উপলব্ধ
283 নাম : চন্দন রহিদাস মায়ের নাম: লক্ষ্মীরানী রহিদাস বাড়ির নং : n0210 বয়স : 43 লিঙ্গ : পুরুষ	GWV2248581 ফটো উপলব্ধ	284 নাম : নিমাই রহিদাস পিতার নাম: কৃষ্ণ রহিদাস বাড়ির নং : n0211 বয়স : 75 লিঙ্গ : পুরুষ	WB/29/200/057222 ফটো উপলব্ধ	285 নাম : রাধারানী রহিদাস স্বামীর নাম: নিমাই রহিদাস বাড়ির নং : n0211 বয়স : 71 লিঙ্গ : মহিলা	WB/29/200/057389 ফটো উপলব্ধ
286 নাম : জয়দেব রহিদাস পিতার নাম: নিমাই রহিদাস বাড়ির নং : n0211 বয়স : 40 লিঙ্গ : পুরুষ	RGN1392935 ফটো উপলব্ধ	287 নাম : তপন রহিদাস পিতার নাম: ললিত রহিদাস বাড়ির নং : n0212 বয়স : 52 লিঙ্গ : পুরুষ	WB/29/200/057380 ফটো উপলব্ধ	288 নাম : বিজলী রহিদাস স্বামীর নাম: তপন রহিদাস বাড়ির নং : n0212 বয়স : 42 লিঙ্গ : মহিলা	RGN1985613 ফটো উপলব্ধ
289 নাম : মদন রহিদাস পিতার নাম: ললিত রহিদাস বাড়ির নং : n0212 বয়স : 47 লিঙ্গ : পুরুষ	GWV2248524 ফটো উপলব্ধ	290 নাম : সুমিত্রা রহিদাস স্বামীর নাম: মদন রহিদাস বাড়ির নং : n0212 বয়স : 45 লিঙ্গ : মহিলা	GWV2248532 ফটো উপলব্ধ	291 নাম : মোহন রহিদাস পিতার নাম: ললিত রহিদাস বাড়ির নং : n0212 বয়স : 39 লিঙ্গ : পুরুষ	RGN1392927 ফটো উপলব্ধ
292 নাম : প্রতিমা রহিদাস স্বামীর নাম: স্বপন রহিদাস বাড়ির নং : n0212 বয়স : 53 লিঙ্গ : মহিলা	WB/29/200/057405 ফটো উপলব্ধ	293 নাম : দীপু রহিদাস পিতার নাম: স্বপন রহিদাস বাড়ির নং : n0212 বয়স : 32 লিঙ্গ : পুরুষ	RGN1691997 ফটো উপলব্ধ	294 নাম : মায়ী রহিদাস স্বামীর নাম: কালীপদ রহিদাস বাড়ির নং : n0212 বয়স : 43 লিঙ্গ : মহিলা	GWV2629525 ফটো উপলব্ধ
295 নাম : কাজল রহিদাস স্বামীর নাম: বলাই রহিদাস বাড়ির নং : n0213 বয়স : 75 লিঙ্গ : মহিলা	WB/29/200/057406 ফটো উপলব্ধ	296 নাম : সঞ্জয় রহিদাস পিতার নাম: বলাই রহিদাস বাড়ির নং : n0213 বয়স : 51 লিঙ্গ : পুরুষ	WB/29/200/057381 ফটো উপলব্ধ	297 নাম : ধনঞ্জয় রহিদাস পিতার নাম: বলাই রহিদাস বাড়ির নং : n0213 বয়স : 50 লিঙ্গ : পুরুষ	GWV2513141 ফটো উপলব্ধ
298 নাম : সরস্বতী রহিদাস স্বামীর নাম: ধনঞ্জয় রহিদাস বাড়ির নং : n0213 বয়স : 45 লিঙ্গ : মহিলা	GWV2629558 ফটো উপলব্ধ	299 নাম : মনোরঞ্জন রহিদাস পিতার নাম: বলাই রহিদাস বাড়ির নং : n0213 বয়স : 41 লিঙ্গ : পুরুষ	GWV2248672 ফটো উপলব্ধ	300 নাম : মৃত্যুঞ্জয় রহিদাস পিতার নাম: বলাই রহিদাস বাড়ির নং : n0213 বয়স : 39 লিঙ্গ : পুরুষ	GWV2565620 ফটো উপলব্ধ



301 নাম : জবা রুহিদাস স্বামীর নাম: মনোরঞ্জন রুহিদাস বাড়ির নং : n0213 বয়স : 42 লিঙ্গ : মহিলা	GWV2629541 ফটো উপলব্ধ	302 নাম : পৌরীরানী রুহিদাস স্বামীর নাম: গৌরহরি রুহিদাস বাড়ির নং : n0214 বয়স : 78 লিঙ্গ : মহিলা	WB/29/200/057544 ফটো উপলব্ধ	303 নাম : কানাই রুহিদাস পিতার নাম: হরিপদ রুহিদাস বাড়ির নং : n0215 বয়স : 75 লিঙ্গ : পুরুষ	WB/29/200/057052 ফটো উপলব্ধ
304 নাম : সুভাষ রুহিদাস পিতার নাম: কানাই রুহিদাস বাড়ির নং : n0215 বয়স : 54 লিঙ্গ : পুরুষ	GWV2248508 ফটো উপলব্ধ	305 নাম : ঝনারানী রুহিদাস স্বামীর নাম: সুভাষ রুহিদাস বাড়ির নং : n0215 বয়স : 41 লিঙ্গ : মহিলা	GWV2629509 ফটো উপলব্ধ	306 নাম : বিভাস রুহিদাস পিতার নাম: কানাই রুহিদাস বাড়ির নং : n0215 বয়স : 43 লিঙ্গ : পুরুষ	GWV2248516 ফটো উপলব্ধ
307 নাম : কালীপদ রুহিদাস পিতার নাম: হরিপদ রুহিদাস বাড়ির নং : n0215 বয়স : 61 লিঙ্গ : পুরুষ	WB/29/200/057004 ফটো উপলব্ধ	308 নাম : রেখা রুহিদাস স্বামীর নাম: বিভাষ রুহিদাস বাড়ির নং : n0215 বয়স : 39 লিঙ্গ : মহিলা	RGN1985621 ফটো উপলব্ধ	309 নাম : পয়না রুহিদাস স্বামীর নাম: অশোক রুহিদাস বাড়ির নং : n0216 বয়স : 58 লিঙ্গ : মহিলা	WB/29/200/057527 ফটো উপলব্ধ
310 নাম : উত্তম রুহিদাস পিতার নাম: অশোক রুহিদাস বাড়ির নং : n0216 বয়স : 38 লিঙ্গ : পুরুষ	RGN1819200 ফটো উপলব্ধ	311 নাম : গায়ত্রী রুহিদাস স্বামীর নাম: সনাতন রুহিদাস বাড়ির নং : n0216 বয়স : 32 লিঙ্গ : মহিলা	RGN1692029 ফটো উপলব্ধ	312 নাম : অসিত রুহিদাস পিতার নাম: সুবোধ রুহিদাস বাড়ির নং : n0216 বয়স : 56 লিঙ্গ : পুরুষ	GWV2513133 ফটো উপলব্ধ
313 নাম : ছবিরানী রুহিদাস স্বামীর নাম: অসিত রুহিদাস বাড়ির নং : n0216 বয়স : 52 লিঙ্গ : মহিলা	WB/29/200/057528 ফটো উপলব্ধ	314 নাম : রুমকী রুহিদাস স্বামীর নাম: দেবেন রুহিদাস বাড়ির নং : n0216 বয়স : 46 লিঙ্গ : মহিলা	GWV2565638 ফটো উপলব্ধ	315 নাম : রেনুকা রুহিদাস স্বামীর নাম: উত্তম রুহিদাস বাড়ির নং : এন0216 বয়স : 36 লিঙ্গ : মহিলা	RGN2723203 ফটো উপলব্ধ
316 নাম : প্রদীপ রুহিদাস পিতার নাম: দেবেন রুহিদাস বাড়ির নং : n0216 বয়স : 32 লিঙ্গ : পুরুষ	RGN1691963 ফটো উপলব্ধ	317 নাম : রাজু রুহিদাস পিতার নাম: অসিত রুহিদাস বাড়ির নং : এন0216 বয়স : 31 লিঙ্গ : পুরুষ	RGN2105591 ফটো উপলব্ধ	318 নাম : মল্লিকা রুহিদাস স্বামীর নাম: প্রদীপ রুহিদাস বাড়ির নং : এন0216 বয়স : 21 লিঙ্গ : মহিলা	RGN2928877 ফটো উপলব্ধ
319 নাম : কানু রুহিদাস পিতার নাম: সুরেন রুহিদাস বাড়ির নং : n0217 বয়স : 63 লিঙ্গ : পুরুষ	WB/29/200/057005 ফটো উপলব্ধ	320 নাম : সুবাসী রুহিদাস স্বামীর নাম: কানু রুহিদাস বাড়ির নং : n0217 বয়স : 58 লিঙ্গ : মহিলা	WB/29/200/057122 ফটো উপলব্ধ	321 নাম : দুলাল রুহিদাস পিতার নাম: কানু রুহিদাস বাড়ির নং : n0217 বয়স : 38 লিঙ্গ : পুরুষ	GWV2629533 ফটো উপলব্ধ
322 নাম : মামনি রুহিদাস স্বামীর নাম: দুলাল রুহিদাস বাড়ির নং : n0217 বয়স : 33 লিঙ্গ : মহিলা	RGN1692037 ফটো উপলব্ধ	323 নাম : ভারতী রুহিদাস স্বামীর নাম: হারু রুহিদাস বাড়ির নং : n0217 বয়স : 53 লিঙ্গ : মহিলা	WB/29/200/057123 ফটো উপলব্ধ	324 নাম : সুনীল রু হিদাস পিতার নাম: কানু রু হিদাস বাড়ির নং : n0217 বয়স : 43 লিঙ্গ : পুরুষ	GWV2248482 ফটো উপলব্ধ
325 নাম : কাকনী রুহিদাস স্বামীর নাম: সুনীল রুহিদাস বাড়ির নং : n0217 বয়স : 40 লিঙ্গ : মহিলা	GWV2565588 ফটো উপলব্ধ	326 নাম : মায়া রুহিদাস স্বামীর নাম: নির্মল রুহিদাস বাড়ির নং : n0218 বয়স : 71 লিঙ্গ : মহিলা	WB/29/200/057433 ফটো উপলব্ধ	327 নাম : মানিক রুহিদাস পিতার নাম: নির্মল রুহিদাস বাড়ির নং : n0218 বয়স : 54 লিঙ্গ : পুরুষ	RGN2318244 ফটো উপলব্ধ
328 নাম : সরস্বতী রুহিদাস স্বামীর নাম: মানিক রুহিদাস বাড়ির নং : n0218 বয়স : 39 লিঙ্গ : মহিলা	GWV2565612 ফটো উপলব্ধ	329 নাম : বরুণ রুহিদাস পিতার নাম: নির্মল রুহিদাস বাড়ির নং : n0218 বয়স : 41 লিঙ্গ : পুরুষ	GWV2465359 ফটো উপলব্ধ	330 নাম : সোনা রুহিদাস পিতার নাম: নির্মল রুহিদাস বাড়ির নং : n0218 বয়স : 52 লিঙ্গ : পুরুষ	GWV2248573 ফটো উপলব্ধ



331	WB/29/200/057435	নাম : আশারানী রুহিদাস স্বামীর নাম: বিমল রুহিদাস বাড়ির নং : n0219 বয়স : 68 লিঙ্গ : মহিলা	ফটো উপলব্ধ	332	GWV2565653	নাম : তরুন রুহিদাস পিতার নাম: বিমল রুহিদাস বাড়ির নং : n0219 বয়স : 44 লিঙ্গ : পুরুষ	ফটো উপলব্ধ	333	GWV2565646	নাম : আশালতা রুহিদাস স্বামীর নাম: তরুন রুহিদাস বাড়ির নং : n0219 বয়স : 40 লিঙ্গ : মহিলা	ফটো উপলব্ধ
334	RGN1531805	নাম : অরুন রুহিদাস পিতার নাম: বিমল রুহিদাস বাড়ির নং : n0219 বয়স : 34 লিঙ্গ : পুরুষ	ফটো উপলব্ধ	335	WB/29/200/057663	নাম : দুর্গারানী রুহিদাস স্বামীর নাম: অশোক রুহিদাস বাড়ির নং : n0221 বয়স : 60 লিঙ্গ : মহিলা	ফটো উপলব্ধ	336	RGN1531797	নাম : বিকাশ রুহিদাস পিতার নাম: অশোক রুহিদাস বাড়ির নং : n0221 বয়স : 36 লিঙ্গ : পুরুষ	ফটো উপলব্ধ
337	RGN2707149	নাম : তাপস রুহিদাস পিতার নাম: তরুন রুহিদাস বাড়ির নং : এন0219 বয়স : 23 লিঙ্গ : পুরুষ	ফটো উপলব্ধ	338	RGN2928380	নাম : বর্ষা রুহিদাস পিতার নাম: তরুন রুহিদাস বাড়ির নং : এন0219 বয়স : 21 লিঙ্গ : মহিলা	ফটো উপলব্ধ	339	RGN2500676	নাম : প্রীতি বেরা রুহিদাস স্বামীর নাম: কার্তিক রুহিদাস বাড়ির নং : এন0217 বয়স : 25 লিঙ্গ : মহিলা	ফটো উপলব্ধ
340	RGN2707081	নাম : বিজয় রুহিদাস পিতার নাম: সুনীল রুহিদাস বাড়ির নং : এন0217 বয়স : 23 লিঙ্গ : পুরুষ	ফটো উপলব্ধ	341	RGN2260933	নাম : রাজকুমারী রুহিদাস স্বামীর নাম: মৃত্যুঞ্জয় রুহিদাস বাড়ির নং : এন0213 বয়স : 37 লিঙ্গ : মহিলা	ফটো উপলব্ধ	342	GWV2629459	নাম : বন্দনা রুহিদাস স্বামীর নাম: সোনা রুহিদাস বাড়ির নং : n0218 বয়স : 40 লিঙ্গ : মহিলা	ফটো উপলব্ধ
343	GWV2248540	নাম : সন্ধ্যা রুহিদাস স্বামীর নাম: সঞ্জয় রুহিদাস বাড়ির নং : n0213 বয়স : 45 লিঙ্গ : মহিলা	ফটো উপলব্ধ	344	RGN2810380	নাম : অমিত রুহিদাস পিতার নাম: মৃত্যুঞ্জয় রুহিদাস বাড়ির নং : নং213 বয়স : 22 লিঙ্গ : পুরুষ	ফটো উপলব্ধ	345	RGN2810851	নাম : সুমন রুহিদাস পিতার নাম: সোনা রুহিদাস বাড়ির নং : নং218 বয়স : 22 লিঙ্গ : পুরুষ	ফটো উপলব্ধ
346	RGN2635787	নাম : কার্তিক রুহিদাস পিতার নাম: সঞ্জয় রুহিদাস বাড়ির নং : এন0213 বয়স : 24 লিঙ্গ : পুরুষ	ফটো উপলব্ধ	347	RGN2707164	নাম : আকাশ রুহিদাস পিতার নাম: ধনঞ্জয় রুহিদাস বাড়ির নং : এন0213 বয়স : 23 লিঙ্গ : পুরুষ	ফটো উপলব্ধ	348	RGN2707248	নাম : অমর রুহিদাস পিতার নাম: মনোরঞ্জন রুহিদাস বাড়ির নং : এন0213 বয়স : 23 লিঙ্গ : পুরুষ	ফটো উপলব্ধ
349	RGN2888733	নাম : বর্না রুহিদাস স্বামীর নাম: কার্তিক রুহিদাস বাড়ির নং : এন0213 বয়স : 22 লিঙ্গ : মহিলা	ফটো উপলব্ধ	350	RGN2810174	নাম : সমর রুহিদাস পিতার নাম: মনোরঞ্জন রুহিদাস বাড়ির নং : নং213 বয়স : 22 লিঙ্গ : পুরুষ	ফটো উপলব্ধ	351	RGN2810349	নাম : মানস রুহিদাস পিতার নাম: মানিক রুহিদাস বাড়ির নং : নং218 বয়স : 22 লিঙ্গ : পুরুষ	ফটো উপলব্ধ
352	RGN2927945	নাম : স্বপ্না রুহিদাস পিতার নাম: সোনা রুহিদাস বাড়ির নং : এন0218 বয়স : 21 লিঙ্গ : মহিলা	ফটো উপলব্ধ	353	WRJ1767953	নাম : পৌরী দাস রুহিদাস স্বামীর নাম: দীপু রুহিদাস বাড়ির নং : এন0212 বয়স : 27 লিঙ্গ : মহিলা	ফটো উপলব্ধ	354	RGN2855153	নাম : শঙ্কর রুহিদাস পিতার নাম: তপন রুহিদাস বাড়ির নং : গৃহ নং - এন0212 বয়স : 21 লিঙ্গ : পুরুষ	ফটো উপলব্ধ
355	RGN2608495	নাম : সোনালী রানা স্বামীর নাম: সুদীপ রানা বাড়ির নং : এন0136 বয়স : 29 লিঙ্গ : মহিলা	ফটো উপলব্ধ	356	WB/29/200/057174	নাম : মঞ্জুরানী শীল স্বামীর নাম: নিতাই শীল বাড়ির নং : n0248 বয়স : 68 লিঙ্গ : মহিলা	ফটো উপলব্ধ	357	RGN1349976	নাম : সমীর চন্দ্র শীল পিতার নাম: নিতাই শীল বাড়ির নং : n0248 বয়স : 44 লিঙ্গ : পুরুষ	ফটো উপলব্ধ
358	RGN2747905	নাম : পৌরী সামন্ত স্বামীর নাম: অশোক সামন্ত বাড়ির নং : n0249 বয়স : 54 লিঙ্গ : মহিলা	ফটো উপলব্ধ	359	RGN1691971	নাম : রাধাকৃষ্ণ সামন্ত পিতার নাম: অশোক সামন্ত বাড়ির নং : n0249 বয়স : 32 লিঙ্গ : পুরুষ	ফটো উপলব্ধ	360	WB/29/200/057257	নাম : অশোক সামন্ত পিতার নাম: প্রানকৃষ্ণ সামন্ত বাড়ির নং : n0249 বয়স : 58 লিঙ্গ : পুরুষ	ফটো উপলব্ধ

361 নাম : রামকৃষ্ণ সামন্ত পিতার নাম: অশোক সামন্ত বাড়ির নং : n0249 বয়স : 35 লিঙ্গ : পুরুষ	RGN1531755 ফটো উপলব্ধ	362 নাম : শ্রীমন্ত সামন্ত পিতার নাম: প্রাণকৃষ্ণ সামন্ত বাড়ির নং : n0250 বয়স : 43 লিঙ্গ : পুরুষ	GWV2513166 ফটো উপলব্ধ	363 নাম : সুধমা সামন্ত স্বামীর নাম: শ্রীমন্ত সামন্ত বাড়ির নং : n0250 বয়স : 41 লিঙ্গ : মহিলা	RGN1392919 ফটো উপলব্ধ
364 নাম : মিলন সামন্ত পিতার নাম: প্রাণকৃষ্ণ সামন্ত বাড়ির নং : n0251 বয়স : 56 লিঙ্গ : পুরুষ	WB/29/200/057398 ফটো উপলব্ধ	365 নাম : সূচিত্রা সামন্ত স্বামীর নাম: মিলন সামন্ত বাড়ির নং : n0251 বয়স : 54 লিঙ্গ : মহিলা	WB/29/200/057098 ফটো উপলব্ধ	366 নাম : মিঠু দাস পাল স্বামীর নাম: মধুসূদন পাল বাড়ির নং : এন0191 বয়স : 37 লিঙ্গ : মহিলা	RGN0355073 ফটো উপলব্ধ
367 নাম : মন্দিরা ঘোড়াই পিতার নাম: বনমালী ঘোড়াই বাড়ির নং : এন0208 বয়স : 27 লিঙ্গ : মহিলা	SKS2082568 ফটো উপলব্ধ	368 নাম : রিকি মেট্যা মাজী স্বামীর নাম: বাপ্পা মাজী বাড়ির নং : এন0201 বয়স : 25 লিঙ্গ : মহিলা	RGN2635977 ফটো উপলব্ধ	369 নাম : কার্তিক মাইতি পিতার নাম: মাধব চন্দ্র মাইতি বাড়ির নং : এন0206 বয়স : 34 লিঙ্গ : পুরুষ	RGN1572098 ফটো উপলব্ধ
370 নাম : মাধব মাইতি পিতার নাম: বিষ্ণু পদ মাইতি বাড়ির নং : এন0203 বয়স : 73 লিঙ্গ : পুরুষ	GWV2429934 ফটো উপলব্ধ	371 নাম : উমা মাইতি স্বামীর নাম: মাধব মাইতি বাড়ির নং : এন0203 বয়স : 65 লিঙ্গ : মহিলা	RGN2876845 ফটো উপলব্ধ	372 নাম : বৈশাখী পাল পিতার নাম: বৈদ্যনাথ পাল বাড়ির নং : এন0194 বয়স : 26 লিঙ্গ : মহিলা	XUN2491017 ফটো উপলব্ধ
373 নাম : সুবর্ণা দিল্ডা মাইতি স্বামীর নাম: কার্তিক মাইতি বাড়ির নং : এন0204 বয়স : 23 লিঙ্গ : মহিলা	RGN2932937 ফটো উপলব্ধ	374 নাম : মধুমিতা মাল্লা পিতার নাম: শশাঙ্ক মাল্লা বাড়ির নং : এন0202 বয়স : 25 লিঙ্গ : মহিলা	RGN2546760 ফটো উপলব্ধ	375 নাম : প্রিয়াঙ্কা পাল পিতার নাম: ভোলানাথ পাল বাড়ির নং : ধর্মাপুর বয়স : 21 লিঙ্গ : মহিলা	RGN2918258 ফটো উপলব্ধ
376 নাম : ভোলানাথ পাল পিতার নাম: ভীষ্মসদ পাল বাড়ির নং : ধর্মাপুর বয়স : 53 লিঙ্গ : পুরুষ	RGN1818939 ফটো উপলব্ধ	377 নাম : প্রকাশ পাল পিতার নাম: ভোলানাথ পাল বাড়ির নং : ধর্মাপুর বয়স : 24 লিঙ্গ : পুরুষ	RGN2639185 ফটো উপলব্ধ	378 নাম : টুলু পাল স্বামীর নাম: ভোলানাথ পাল বাড়ির নং : ধর্মাপুর বয়স : 43 লিঙ্গ : মহিলা	RGN1818921 ফটো উপলব্ধ
379 নাম : মৌমিতা রুহিদাস স্বামীর নাম: আকাশ রুহিদাস বাড়ির নং : এন0213 বয়স : 23 লিঙ্গ : মহিলা	RGN2994184 ফটো উপলব্ধ	380 নাম : সঞ্জনা মাইতি পিতার নাম: সুভাষ মাইতি বাড়ির নং : এন0238 বয়স : 20 লিঙ্গ : মহিলা	RGN3005865 ফটো উপলব্ধ	381 নাম : সৌরিকা পাল পিতার নাম: শ্রীকান্ত পাল বাড়ির নং : এন0190 বয়স : 20 লিঙ্গ : মহিলা	RGN3005899 ফটো উপলব্ধ
382 নাম : সুস্মিতা পাল দাস স্বামীর নাম: বংশীধারী দাস বাড়ির নং : এন0205 বয়স : 21 লিঙ্গ : মহিলা	RGN2999522 ফটো উপলব্ধ	383 নাম : অঙ্কন মাইতি পিতার নাম: কৃষ্ণেন্দ্র মাইতি বাড়ির নং : এন0224 বয়স : 20 লিঙ্গ : পুরুষ	RGN3001047 ফটো উপলব্ধ	384 নাম : সোমা রানি মাইতি পিতার নাম: পলাশ মাইতি বাড়ির নং : এন0225 বয়স : 20 লিঙ্গ : মহিলা	RGN3001120 ফটো উপলব্ধ
385 নাম : সায়ন্তিনা মাল্লা পিতার নাম: মুনালা মাল্লা বাড়ির নং : এন0203 বয়স : 20 লিঙ্গ : মহিলা	RGN3002334 ফটো উপলব্ধ	386 নাম : মধুমিতা চক্রবর্তী স্বামীর নাম: অনব চক্রবর্তী বাড়ির নং : এন0231 বয়স : 27 লিঙ্গ : মহিলা	TKS1840925 ফটো উপলব্ধ	387 নাম : ইন্দ্রানী মাইতি পিতার নাম: দীপক মাইতি বাড়ির নং : এন0232 বয়স : 24 লিঙ্গ : মহিলা	SKS2286763 ফটো উপলব্ধ





388	1	RGN3027406
নাম : কমলেশ রুহিদাস পিতার নাম: চন্দন রুহিদাস বাড়ির নং : এন0210 বয়স : 18 লিঙ্গ : পুরুষ		
ফটো উপলব্ধ		

389	1	RGN3039997
নাম : কৌশিক দাস পিতার নাম: নটবর দাস বাড়ির নং : এন0205 বয়স : 18 লিঙ্গ : পুরুষ		
ফটো উপলব্ধ		

390	1	RGN3040003
নাম : শুভজিৎ সামন্ত পিতার নাম: শ্রীমন্ত সামন্ত বাড়ির নং : এন0250 বয়স : 19 লিঙ্গ : পুরুষ		
ফটো উপলব্ধ		

391	1	RGN3040011
নাম : আকাশ মাইতি পিতার নাম: সুভবিলাস মাইতি বাড়ির নং : এন0225 বয়স : 18 লিঙ্গ : পুরুষ		
ফটো উপলব্ধ		

392	1	RGN3040185
নাম : রনজিৎ পাল পিতার নাম: গোবিন্দ পাল বাড়ির নং : এন0191 বয়স : 18 লিঙ্গ : পুরুষ		
ফটো উপলব্ধ		

393	1	RGN3044419
নাম : সোমনাথ পাল পিতার নাম: সুনীল পাল বাড়ির নং : এন0192 বয়স : 18 লিঙ্গ : পুরুষ		
ফটো উপলব্ধ		

394	1	RGN3044427
নাম : পিয়া কাজলী পিতার নাম: কমলেশ কাজলী বাড়ির নং : এন0236 বয়স : 18 লিঙ্গ : মহিলা		
ফটো উপলব্ধ		

395	1	RGN3055423
নাম : সীমা দাস মাইতি স্বামীর নাম: নিমাই মাইতি বাড়ির নং : এন0243 বয়স : 20 লিঙ্গ : মহিলা		
ফটো উপলব্ধ		

396	1	RGN3055480
নাম : শিবনাথ পাল পিতার নাম: অনিল চন্দ্র পাল পাল বাড়ির নং : এন0192 বয়স : 18 লিঙ্গ : পুরুষ		
ফটো উপলব্ধ		

397	1	RGN3055431
নাম : মৈত্রী রুহিদাস পিতার নাম: মানিক রুহিদাস বাড়ির নং : এন0218 বয়স : 18 লিঙ্গ : মহিলা		
ফটো উপলব্ধ		

নির্বাচক সংখ্যার সারসংক্ষেপ :

A) নির্বাচকের সংখ্যা :

	নির্বাচক তালিকার প্রকৃতি	নির্বাচক তালিকার পরিচিতি :	নির্বাচকের সংখ্যা :				
			পুরুষ	মহিলা	তৃতীয় লিঙ্গ	মোট	
I	মূল তালিকা	মূল তালিকা	বিশেষ নিবিড় সংশোধন ২০২৬ এর চূড়ান্ত ভোটার তালিকার সহিত 06-04-2026 তারিখ অবধি সংশোধিত নির্বাচক তালিকা	196	191	0	387
II	1- সংযোজন তালিকা	সংযোজনী 1	বিশেষ সংক্ষিপ্ত সংশোধন 2026	0	0	0	0
		সংযোজনী 2	ধারাবাহিক সংশোধন 2026	7	3	0	10
			মোট	7	3	0	10
III	2- বিয়োজন তালিকা	সংযোজনী 1	বিশেষ সংক্ষিপ্ত সংশোধন 2026	0	0	0	0
		সংযোজনী 2	ধারাবাহিক সংশোধন 2026	0	0	0	0
			মোট	0	0	0	0
IV	'লিঙ্গ ক্ষেত্রের' পরিবর্তনের কারণে পার্থক্য			0	0	0	0
V	বিচারপ্রক্রিয়ার অধীনস্থ			0	0	0	0
VI	বিচার বিভাগীয় আধিকারিক কর্তৃক বিচারপূর্বক নিষ্পত্তির পর বিয়োজিত			0	0	0	0
নির্বাচকের মোট সংখ্যা (I+II-III+IV-V-VI)				203	194	0	397

B) ক্রটি সংশোধনের সংখ্যা :

নির্বাচক তালিকার প্রকৃতি	নির্বাচক তালিকার পরিচিতি :	ক্রটি সংশোধনের সংখ্যা :
সংযোজনী 1	বিশেষ সংক্ষিপ্ত সংশোধন 2026	0
সংযোজনী 2	ধারাবাহিক সংশোধন 2026	0
	মোট	0

নির্বাচক নিবন্ধন আধিকারিকের স্বাক্ষর

E-মৃত, S-স্থানান্তরিত, R-একাধিকবার অন্তর্ভুক্ত, M-নিখোঁজ, Q-যোগ্য নহে