



## নির্বাচক তালিকা 2026 S25 পশ্চিমবঙ্গ

বিধানসভা নির্বাচনক্ষেত্রের নং, নাম ও সংরক্ষণের স্থিতি : 206 - ময়না (সাধারণ)		অংশ নং : 46																			
বিধানসভা নির্বাচনক্ষেত্রটি যে লোকসভা নির্বাচনক্ষেত্রের / ক্ষেত্রসমূহের অন্তর্ভুক্ত তার নং, নাম ও সংরক্ষণ স্থিতি : 30 - তমলুক (সাধারণ)																					
1. সংশোধনের পূর্ণ বিবরণ																					
সংশোধনের বৎসর :	2026	নির্বাচক তালিকার পরিচিতি : বিশেষ নিবিড় সংশোধন ২০২৬ এর চূড়ান্ত ভোটার তালিকার সহিত 06-04-2026 তারিখ অবধি সংশোধিত নির্বাচক তালিকা																			
ভিত্তি তারিখ :	01-01-2026																				
সংশোধনের প্রকৃতি :	ধারাবাহিক সংশোধন 2026																				
প্রকাশনার তারিখ :	06-04-2026																				
2. অংশ ও নির্বাচনী এলাকার পূর্ণ বিবরণ :																					
অংশের ভাগ নং ও নাম :																					
1-বাঁকী দক্ষিন পাড়া		<table style="width: 100%; border-collapse: collapse;"> <tr> <td style="width: 60%;">প্রধান শহর/গ্রাম</td> <td>: বাঁকী</td> </tr> <tr> <td>ওয়ার্ড</td> <td>:</td> </tr> <tr> <td>থানা</td> <td>: ময়না</td> </tr> <tr> <td>গ্রাম পঞ্চগায়েত</td> <td>: তিলখোজা</td> </tr> <tr> <td>ব্লক</td> <td>: ময়না</td> </tr> <tr> <td>মহকুমা</td> <td>: তমলুক</td> </tr> <tr> <td>জেলা</td> <td>: পূর্ব মেদিনীপুর</td> </tr> <tr> <td>পিন</td> <td>: 721629</td> </tr> </table>				প্রধান শহর/গ্রাম	: বাঁকী	ওয়ার্ড	:	থানা	: ময়না	গ্রাম পঞ্চগায়েত	: তিলখোজা	ব্লক	: ময়না	মহকুমা	: তমলুক	জেলা	: পূর্ব মেদিনীপুর	পিন	: 721629
প্রধান শহর/গ্রাম	: বাঁকী																				
ওয়ার্ড	:																				
থানা	: ময়না																				
গ্রাম পঞ্চগায়েত	: তিলখোজা																				
ব্লক	: ময়না																				
মহকুমা	: তমলুক																				
জেলা	: পূর্ব মেদিনীপুর																				
পিন	: 721629																				
3. ভোট গ্রহন কেন্দ্রের পূর্ণ বিবরণ :																					
ভোট গ্রহন কেন্দ্রের নং, নাম :		ভোট গ্রহন কেন্দ্রের শ্রেণী :		গ্রামীণ																	
46 - বাঁকী প্রাথমিক বিদ্যালয়		এই অংশে সহায়ক ভোটগ্রহন কেন্দ্রের সংখ্যা		0																	
ভোট গ্রহন কেন্দ্রের ঠিকানা :		:																			
বাঁকী প্রাথমিক বিদ্যালয়, বাঁকী																					
4. নির্বাচকের সংখ্যা :																					
প্রথম ক্রমিক নং	শেষ ক্রমিক নং	মোট সংখ্যা																			
		পুরুষ	মহিলা	তৃতীয় লিঙ্গ	মোট																
1	750	385	364	0	749																

নির্বাচক নিবন্ধন আধিকারিকের স্বাক্ষর



### Nazri Naksha



### Google Map View



### Polling Station Building Front View



### Polling Station Front View



### Cad View

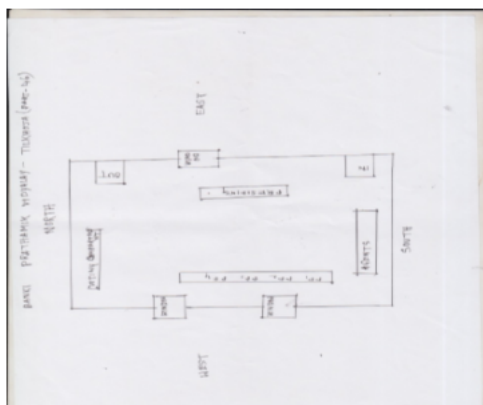

### Key MAP View

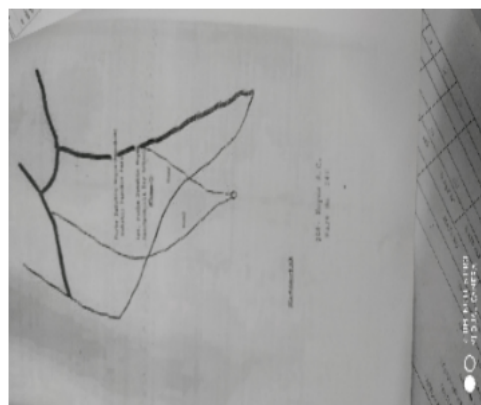



1 নাম : মিতা উথাসনী স্বামীর নাম: সুদর্শন উথাসনী বাড়ির নং : n0004 বয়স : 37 লিঙ্গ : মহিলা	UPM1265438 ফটো উপলব্ধ	2 নাম : সুরত উথাসনী পিতার নাম: জগৎ জীবন উথাসনী বাড়ির নং : n0004 বয়স : 31 লিঙ্গ : মহিলা	UPM1602184 ফটো উপলব্ধ	3 নাম : তন্ময় উথাসনী পিতার নাম: অজিত কুমার উথাসনী বাড়ির নং : n0003 বয়স : 42 লিঙ্গ : পুরুষ	GQG2428878 ফটো উপলব্ধ
4 নাম : অপর্ণারানী উথাসনী স্বামীর নাম: অজিত উথাসনী বাড়ির নং : n0003 বয়স : 63 লিঙ্গ : মহিলা	WB/30/203/270335 ফটো উপলব্ধ	5 নাম : মধুমিতা উথাসনী স্বামীর নাম: মুণায় উথাসনী বাড়ির নং : n0003 বয়স : 38 লিঙ্গ : মহিলা	GQG2738995 ফটো উপলব্ধ	6 নাম : লীলাবতী উথাসনী স্বামীর নাম: অশ্বিনী উথাসনী বাড়ির নং : n0004 বয়স : 73 লিঙ্গ : মহিলা	WB/30/203/270320 ফটো উপলব্ধ
7 নাম : জগজীবন উথাসনী পিতার নাম: অশ্বিনী উথাসনী বাড়ির নং : n0004 বয়স : 57 লিঙ্গ : পুরুষ	WB/30/203/270333 ফটো উপলব্ধ	8 নাম : যশোমতী উথাসনী স্বামীর নাম: জগজীবন উথাসনী বাড়ির নং : n0004 বয়স : 52 লিঙ্গ : মহিলা	WB/30/203/270319 ফটো উপলব্ধ	9 নাম : মধুসূদন উথাসনী পিতার নাম: অশ্বিনী উথাসনী বাড়ির নং : n0004 বয়স : 51 লিঙ্গ : পুরুষ	GQG1670421 ফটো উপলব্ধ
10 নাম : চন্দনা উথাসনী স্বামীর নাম: মধুসূদন উথাসনী বাড়ির নং : n0004 বয়স : 49 লিঙ্গ : মহিলা	GQG1409077 ফটো উপলব্ধ	11 নাম : বিজয় কুমার উথাসনী পিতার নাম: তারকেশ্বর উথাসনী বাড়ির নং : n0002 বয়স : 79 লিঙ্গ : পুরুষ	WB/30/203/270389 ফটো উপলব্ধ	12 নাম : উর্মিলারানী উথাসনী স্বামীর নাম: বিজয় কুমার উথাসনী বাড়ির নং : n0002 বয়স : 78 লিঙ্গ : মহিলা	WB/30/203/270376 ফটো উপলব্ধ
13 নাম : নীলাদ্রি শেখর উথাসনী পিতার নাম: বিজয় কুমার উথাসনী বাড়ির নং : n0002 বয়স : 39 লিঙ্গ : পুরুষ	GQG2738987 ফটো উপলব্ধ	14 নাম : অজিত কুমার উথাসনী পিতার নাম: তারকেশ্বর উথাসনী বাড়ির নং : n0003 বয়স : 71 লিঙ্গ : পুরুষ	GQG1669829 ফটো উপলব্ধ	15 নাম : দেবব্রত উথাসনী পিতার নাম: মধুসূদন উথাসনী বাড়ির নং : n0004 বয়স : 29 লিঙ্গ : পুরুষ	UPM1947324 ফটো উপলব্ধ
16 নাম : পম্পা উথাসনী স্বামীর নাম: তন্ময় উথাসনী বাড়ির নং : n0003 বয়স : 30 লিঙ্গ : মহিলা	UPM1694272 ফটো উপলব্ধ	17 নাম : যোশ্বরিত উথাসিনী পিতার নাম: জগৎজীবন উথাসিনী বাড়ির নং : N0004 বয়স : 25 লিঙ্গ : পুরুষ	UPM2178374 ফটো উপলব্ধ	18 নাম : সুদর্শন উথাসনী পিতার নাম: অশ্বিনী উথাসনী বাড়ির নং : n0004 বয়স : 36 লিঙ্গ : পুরুষ	UPM1265529 ফটো উপলব্ধ
19 নাম : মৃন্ময় উথাসনী পিতার নাম: অজিত কুমার উথাসনী বাড়ির নং : n0003 বয়স : 47 লিঙ্গ : পুরুষ	GQG1670371 ফটো উপলব্ধ	20 নাম : নবনীতা উথাসনী পিতার নাম: মধুসূদন উথাসনী বাড়ির নং : এন0004 বয়স : 23 লিঙ্গ : মহিলা	UPM2437838 ফটো উপলব্ধ	21 নাম : অশ্বিনী কুমার উথাসনী পিতার নাম: তারকেশ্বর উথাসনী বাড়ির নং : n0004 বয়স : 78 লিঙ্গ : পুরুষ	UPM2217164 ফটো উপলব্ধ
22 নাম : রুমা মিশ্র উথাসনী স্বামীর নাম: সুরত উথাসনী বাড়ির নং : এন0004 বয়স : 26 লিঙ্গ : মহিলা	UPM2587665 ফটো উপলব্ধ	23 নাম : অনুরত উথাসনী পিতার নাম: জগৎজীবন উথাসনী বাড়ির নং : n0004 বয়স : 29 লিঙ্গ : পুরুষ	UPM1911320 ফটো উপলব্ধ	24 নাম : বাদল কর পিতার নাম: অবিনাশ কর বাড়ির নং : n0028 বয়স : 86 লিঙ্গ : পুরুষ	WB/30/203/270588 ফটো উপলব্ধ
25 নাম : দিবোদু কর পিতার নাম: পুলক কুমার কর বাড়ির নং : n0025 বয়স : 36 লিঙ্গ : পুরুষ	UPM1359181 ফটো উপলব্ধ	26 নাম : নিলীমা কর স্বামীর নাম: পুলক কর বাড়ির নং : n0025 বয়স : 59 লিঙ্গ : মহিলা	WB/30/203/270419 ফটো উপলব্ধ	27 নাম : পুলক কর পিতার নাম: ধীরেন্দ্র কর বাড়ির নং : n0025 বয়স : 65 লিঙ্গ : পুরুষ	GQG2429082 ফটো উপলব্ধ
28 নাম : নবনীতা মাজী(কর) স্বামীর নাম: তপেন্দু কর বাড়ির নং : n0024 বয়স : 32 লিঙ্গ : মহিলা	UPM1602283 ফটো উপলব্ধ	29 নাম : তপেন্দু কর পিতার নাম: অশোক কুমার কর বাড়ির নং : n0024 বয়স : 40 লিঙ্গ : পুরুষ	GQG2581106 ফটো উপলব্ধ	30 নাম : কৃষ্ণেন্দু কর পিতার নাম: অশোক কুমার কর বাড়ির নং : n0024 বয়স : 42 লিঙ্গ : পুরুষ	GQG2428936 ফটো উপলব্ধ



31 নাম : অনিতা কর স্বামীর নাম: উৎপল কর বাড়ির নং : n0005 বয়স : 41 লিঙ্গ : মহিলা	GQG2673697 ফটো উপলব্ধ	32 নাম : সুরজিৎ কর পিতার নাম: শুকদেব কর বাড়ির নং : n0044 বয়স : 28 লিঙ্গ : পুরুষ	UPM1911353 ফটো উপলব্ধ	33 নাম : দেবশ্রী দাস(কর) স্বামীর নাম: সুজিত কর বাড়ির নং : এন০০১৮ বয়স : 26 লিঙ্গ : মহিলা	UPM1997725 ফটো উপলব্ধ
34 নাম : সুজিত কর পিতার নাম: সুশান্ত কর বাড়ির নং : এন০০৩৬ বয়স : 26 লিঙ্গ : পুরুষ	UPM1997790 ফটো উপলব্ধ	35 নাম : শশাঙ্ক শেখর দাস পিতার নাম: বলাই চাঁদ দাস বাড়ির নং : n0026 বয়স : 43 লিঙ্গ : পুরুষ	GQG2430122 ফটো উপলব্ধ	36 নাম : পূর্ণিমা দাস স্বামীর নাম: সুদর্শন দাস বাড়ির নং : n0026 বয়স : 39 লিঙ্গ : মহিলা	UPM1359223 ফটো উপলব্ধ
37 নাম : সুদর্শন দাস পিতার নাম: কুঞ্জ দাস বাড়ির নং : n0026 বয়স : 61 লিঙ্গ : পুরুষ	WB/30/203/270186 ফটো উপলব্ধ	38 নাম : অনীতা রানি কর স্বামীর নাম: আনন্দ কর বাড়ির নং : N0032 বয়স : 30 লিঙ্গ : মহিলা	UPM2178796 ফটো উপলব্ধ	39 নাম : মৌ বেরা কর স্বামীর নাম: দিব্যেন্দু কর বাড়ির নং : N0025 বয়স : 26 লিঙ্গ : মহিলা	UPM2178580 ফটো উপলব্ধ
40 নাম : জীতেন্দ্রনাথ কর পিতার নাম: শঙ্কর কর বাড়ির নং : N0012 বয়স : 25 লিঙ্গ : পুরুষ	UPM2178044 ফটো উপলব্ধ	41 নাম : টুঙ্গা সামন্ত কর স্বামীর নাম: নন্দন কর বাড়ির নং : N0039 বয়স : 27 লিঙ্গ : মহিলা	UPM1966241 ফটো উপলব্ধ	42 নাম : দীপালী কর পিতার নাম: সজল কর বাড়ির নং : এন০০১৬ বয়স : 26 লিঙ্গ : মহিলা	UPM1997816 ফটো উপলব্ধ
43 নাম : রনিতা কর পিতার নাম: অনিমেষ কর বাড়ির নং : এন০০২৮ বয়স : 26 লিঙ্গ : মহিলা	UPM1997766 ফটো উপলব্ধ	44 নাম : বটকৃষ্ণ কর মায়ের নাম: জপমালা কর বাড়ির নং : এন0041 বয়স : 26 লিঙ্গ : পুরুষ	UPM1997873 ফটো উপলব্ধ	45 নাম : সৌমেন শ্রুত কর পিতার নাম: অনিমেষ কর বাড়ির নং : এন0028 বয়স : 24 লিঙ্গ : পুরুষ	UPM2302115 ফটো উপলব্ধ
46 নাম : সুদীপ্ত কর পিতার নাম: সজল কর বাড়ির নং : এন0016 বয়স : 22 লিঙ্গ : পুরুষ	UPM2437846 ফটো উপলব্ধ	47 নাম : মহুয়া দিন্দা কর স্বামীর নাম: সুরজিৎ কর বাড়ির নং : এন0032 বয়স : 27 লিঙ্গ : মহিলা	AEF2265569 ফটো উপলব্ধ	48 নাম : তারাপদ কর পিতার নাম: নন্দা কর বাড়ির নং : n0010 বয়স : 63 লিঙ্গ : পুরুষ	UPM2492932 ফটো উপলব্ধ
49 নাম : আশীষ কুমার কর পিতার নাম: পঞ্চানন কর বাড়ির নং : n0022 বয়স : 45 লিঙ্গ : পুরুষ	GQG1669688 ফটো উপলব্ধ	50 নাম : বনলতা জানা(কর) স্বামীর নাম: আশীষ কুমার কর বাড়ির নং : n0022 বয়স : 35 লিঙ্গ : মহিলা	UPM1265610 ফটো উপলব্ধ	51 নাম : সন্দীপন কর পিতার নাম: আলোক কুমার কর বাড়ির নং : এন0022 বয়স : 25 লিঙ্গ : পুরুষ	UPM2402436 ফটো উপলব্ধ
52 নাম : অনিমা কর স্বামীর নাম: অশোক কুমার কর বাড়ির নং : n0024 বয়স : 66 লিঙ্গ : মহিলা	UPM2516557 ফটো উপলব্ধ	53 নাম : বীরেন্দ্র নাথ কর পিতার নাম: শচীন্দ্র নাথ কর বাড়ির নং : n0012 বয়স : 75 লিঙ্গ : পুরুষ	UPM2527232 ফটো উপলব্ধ	54 নাম : তুলসী কর স্বামীর নাম: বীরেন্দ্র নাথ কর বাড়ির নং : n0012 বয়স : 68 লিঙ্গ : মহিলা	UPM2526887 ফটো উপলব্ধ
55 নাম : মৌমিতা বেরা কর স্বামীর নাম: রাজেশ কর বাড়ির নং : এন0043 বয়স : 28 লিঙ্গ : মহিলা	UPM1942200 ফটো উপলব্ধ	56 নাম : চন্দন কুমার কর পিতার নাম: মনোরঞ্জন কর বাড়ির নং : n0018 বয়স : 56 লিঙ্গ : পুরুষ	UPM2496354 ফটো উপলব্ধ	57 নাম : যাদব কর পিতার নাম: গোষ্ঠবিহারী কর বাড়ির নং : n0005 বয়স : 54 লিঙ্গ : পুরুষ	UPM2493609 ফটো উপলব্ধ
58 নাম : হিমাদ্রী শেখর কর পিতার নাম: অরুণ কর বাড়ির নং : এন0019 বয়স : 22 লিঙ্গ : পুরুষ	UPM2437689 ফটো উপলব্ধ	59 নাম : শেফালী ঘোড়াই কর স্বামীর নাম: চন্দন কুমার কর বাড়ির নং : n0018 বয়স : 55 লিঙ্গ : মহিলা	UPM2497105 ফটো উপলব্ধ	60 নাম : আশীষ কর পিতার নাম: যাদব কর বাড়ির নং : N005 বয়স : 25 লিঙ্গ : পুরুষ	UPM2177871 ফটো উপলব্ধ



61 নাম : আনন্দ কর পিতার নাম: ভবানী কর বাড়ির নং : n0032 বয়স : 62 লিঙ্গ : পুরুষ	UPM2421386 ফটো উপলব্ধ	62 নাম : দীপঙ্কর দাস পিতার নাম: শশাঙ্ক দাস বাড়ির নং : এন0026 বয়স : 23 লিঙ্গ : পুরুষ	UPM2355352 ফটো উপলব্ধ	63 নাম : সুদীপ্তা কর পিতার নাম: সুশান্ত কর বাড়ির নং : এন0036 বয়স : 22 লিঙ্গ : মহিলা	UPM2437671 ফটো উপলব্ধ
64 নাম : চন্দন দাস পিতার নাম: সুদর্শন দাস বাড়ির নং : n0026 বয়স : 30 লিঙ্গ : পুরুষ	UPM1852722 ফটো উপলব্ধ	65 নাম : সোভন কর পিতার নাম: সুশান্ত কর বাড়ির নং : এন0017 বয়স : 22 লিঙ্গ : পুরুষ	UPM2437697 ফটো উপলব্ধ	66 নাম : বনশ্রী কর পিতার নাম: অনন্ত কর বাড়ির নং : এন0066 বয়স : 22 লিঙ্গ : মহিলা	UPM2437739 ফটো উপলব্ধ
67 নাম : শুভজিৎ কর পিতার নাম: শুকদেব কর বাড়ির নং : এন0044 বয়স : 23 লিঙ্গ : পুরুষ	UPM2437812 ফটো উপলব্ধ	68 নাম : সুস্মিতা করণ কর স্বামীর নাম: গণেশ চন্দ্র কর বাড়ির নং : এন0039 বয়স : 23 লিঙ্গ : মহিলা	UPM2437861 ফটো উপলব্ধ	69 নাম : মৌ দাস কর স্বামীর নাম: অভিজিৎ কর বাড়ির নং : এন0032 বয়স : 23 লিঙ্গ : মহিলা	UPM2437879 ফটো উপলব্ধ
70 নাম : আলোক কুমার কর পিতার নাম: পঞ্চানন কর বাড়ির নং : n0022 বয়স : 64 লিঙ্গ : পুরুষ	UPM2421410 ফটো উপলব্ধ	71 নাম : মিনু কর স্বামীর নাম: শঙ্কর কর বাড়ির নং : n0012 বয়স : 46 লিঙ্গ : মহিলা	GQG1672013 ফটো উপলব্ধ	72 নাম : ছবিরানী কর স্বামীর নাম: অনিমেষ কর বাড়ির নং : n0028 বয়স : 58 লিঙ্গ : মহিলা	UPM2217131 ফটো উপলব্ধ
73 নাম : অহীন্দ্র কর পিতার নাম: শচীন্দ্র কর বাড়ির নং : n0009 বয়স : 56 লিঙ্গ : পুরুষ	UPM2217123 ফটো উপলব্ধ	74 নাম : বুলুরানী কর স্বামীর নাম: অহীন্দ্র কর বাড়ির নং : n0009 বয়স : 51 লিঙ্গ : মহিলা	UPM2217149 ফটো উপলব্ধ	75 নাম : নন্দন কর পিতার নাম: বাশেশ্বর কর বাড়ির নং : n0039 বয়স : 37 লিঙ্গ : পুরুষ	GQG2739027 ফটো উপলব্ধ
76 নাম : মলিনা মাম্বা কর স্বামীর নাম: অয়নান্ত কর বাড়ির নং : N0137 বয়স : 26 লিঙ্গ : মহিলা	UPM2178747 ফটো উপলব্ধ	77 নাম : রানী জাঙ্গাল কর স্বামীর নাম: চন্দন কর বাড়ির নং : এন0015 বয়স : 24 লিঙ্গ : মহিলা	UPM2384899 ফটো উপলব্ধ	78 নাম : ভারতী মাইতি কর স্বামীর নাম: জিতেন্দ্রনাথ কর বাড়ির নং : এন0012 বয়স : 27 লিঙ্গ : মহিলা	UPM2402378 ফটো উপলব্ধ
79 নাম : সম্পা কর স্বামীর নাম: গৌরহরি কর বাড়ির নং : n0043 বয়স : 32 লিঙ্গ : মহিলা	UPM1486430 ফটো উপলব্ধ	80 নাম : সুমিতা মন্ডল (কর) স্বামীর নাম: প্রসেনজিৎ কর বাড়ির নং : n0010 বয়স : 27 লিঙ্গ : মহিলা	UPM1947399 ফটো উপলব্ধ	81 নাম : বুল্টি জানা(কর) স্বামীর নাম: তপন কুমার কর বাড়ির নং : n0036 বয়স : 29 লিঙ্গ : মহিলা	UPM1764760 ফটো উপলব্ধ
82 নাম : সুজিত কর পিতার নাম: চন্দন কুমার কর বাড়ির নং : n0018 বয়স : 30 লিঙ্গ : পুরুষ	UPM1764802 ফটো উপলব্ধ	83 নাম : স্বরূপ কর পিতার নাম: নন্দদুলাল কর বাড়ির নং : n0019 বয়স : 52 লিঙ্গ : পুরুষ	UPM1764810 ফটো উপলব্ধ	84 নাম : অয়নান্ত কর মায়ের নাম: অর্পনা কর বাড়ির নং : N0137 বয়স : 29 লিঙ্গ : পুরুষ	UPM1978832 ফটো উপলব্ধ
85 নাম : অনিমেষ কর পিতার নাম: বিজয় কুম্ভ কর বাড়ির নং : n0028 বয়স : 65 লিঙ্গ : পুরুষ	WB/30/203/270292 ফটো উপলব্ধ	86 নাম : শচীন্দ্র নাথ কর পিতার নাম: গুণধর কর বাড়ির নং : n0040 বয়স : 77 লিঙ্গ : পুরুষ	WB/30/203/270839 ফটো উপলব্ধ	87 নাম : সুমনা দাস কর স্বামীর নাম: দেবব্রত কর বাড়ির নং : n0014 বয়স : 32 লিঙ্গ : মহিলা	SKS1592500 ফটো উপলব্ধ
88 নাম : মহুয়া মাইতি কর স্বামীর নাম: নিমাই চাঁদ কর বাড়ির নং : N0043 বয়স : 27 লিঙ্গ : মহিলা	UPM2178416 ফটো উপলব্ধ	89 নাম : সঞ্জয় কুমার কর পিতার নাম: সুরেন্দ্র কর বাড়ির নং : n0021 বয়স : 75 লিঙ্গ : পুরুষ	WB/29/216/249212 ফটো উপলব্ধ	90 নাম : মিনু কর স্বামীর নাম: সিন্ধু কর বাড়ির নং : n0065 বয়স : 57 লিঙ্গ : মহিলা	WB/30/203/270549 ফটো উপলব্ধ



91 নাম : পৌরীরাণী কর স্বামীর নাম: নন্দদুলাল কর বাড়ির নং : n0019 বয়স : 79 লিঙ্গ : মহিলা	WB/30/203/270661	ফটো উপলব্ধ	92 নাম : বর্নালী জানা(কর) স্বামীর নাম: অরুণ কর বাড়ির নং : n0018 বয়স : 34 লিঙ্গ : মহিলা	UPM1486760	ফটো উপলব্ধ	93 নাম : অরুণ কর পিতার নাম: মনোরঞ্জন কর বাড়ির নং : n0018 বয়স : 41 লিঙ্গ : পুরুষ	UPM1359165	ফটো উপলব্ধ
94 নাম : তনুশ্রী কর স্বামীর নাম: তরুণ কর বাড়ির নং : n0018 বয়স : 38 লিঙ্গ : মহিলা	GQG2739019	ফটো উপলব্ধ	95 নাম : তরুণ কর পিতার নাম: মনোরঞ্জন কর বাড়ির নং : n0018 বয়স : 42 লিঙ্গ : পুরুষ	GQG2739001	ফটো উপলব্ধ	96 নাম : সমরেশ কর পিতার নাম: অনন্ত কর বাড়ির নং : n0066 বয়স : 30 লিঙ্গ : পুরুষ	UPM1764927	ফটো উপলব্ধ
97 নাম : চন্দন কর পিতার নাম: সমীরন কর বাড়ির নং : n0015 বয়স : 29 লিঙ্গ : পুরুষ	UPM1827948	ফটো উপলব্ধ	98 নাম : সৌরভ কর পিতার নাম: মাধব কর বাড়ির নং : n0006 বয়স : 29 লিঙ্গ : পুরুষ	UPM1852714	ফটো উপলব্ধ	99 নাম : খুকু ভূঞা(কর) স্বামীর নাম: সুমন কর বাড়ির নং : n0017 বয়স : 33 লিঙ্গ : মহিলা	UPM1852730	ফটো উপলব্ধ
100 নাম : অরুণ কর পিতার নাম: নন্দদুলাল কর বাড়ির নং : n0019 বয়স : 55 লিঙ্গ : পুরুষ	WB/30/203/270346	ফটো উপলব্ধ	101 নাম : আভারানী কর স্বামীর নাম: অরুণ কর বাড়ির নং : n0019 বয়স : 44 লিঙ্গ : মহিলা	GQG2429066	ফটো উপলব্ধ	102 নাম : বিশ্বরূপ কর পিতার নাম: নন্দদুলাল কর বাড়ির নং : n0019 বয়স : 49 লিঙ্গ : মহিলা	UPM1602309	ফটো উপলব্ধ
103 নাম : মানসী বেড়া(কর) স্বামীর নাম: বিশ্বরূপ কর বাড়ির নং : n0019 বয়স : 37 লিঙ্গ : মহিলা	UPM1602291	ফটো উপলব্ধ	104 নাম : রিঙ্কু ঘোড়াই(কর) স্বামীর নাম: স্বরূপ কর বাড়ির নং : n0019 বয়স : 33 লিঙ্গ : মহিলা	UPM1431683	ফটো উপলব্ধ	105 নাম : শ্যামসুন্দর কর পিতার নাম: মৃত্যুঞ্জয় কর বাড়ির নং : n0020 বয়স : 50 লিঙ্গ : পুরুষ	GQG2428993	ফটো উপলব্ধ
106 নাম : শেফালী কর স্বামীর নাম: শ্যামসুন্দর কর বাড়ির নং : n0020 বয়স : 41 লিঙ্গ : মহিলা	GQG2429009	ফটো উপলব্ধ	107 নাম : সব্যসাচী কর পিতার নাম: জশোজয় কর বাড়ির নং : n0020 বয়স : 42 লিঙ্গ : পুরুষ	GQG2429017	ফটো উপলব্ধ	108 নাম : কৃষ্ণা মাইতি(কর) স্বামীর নাম: সব্যসাচী কর বাড়ির নং : n0020 বয়স : 34 লিঙ্গ : মহিলা	UPM1486372	ফটো উপলব্ধ
109 নাম : মদন কর পিতার নাম: মৃত্যুঞ্জয় কর বাড়ির নং : n0020 বয়স : 38 লিঙ্গ : পুরুষ	GQG2668572	ফটো উপলব্ধ	110 নাম : অমরেন্দ্র নাথ কর পিতার নাম: শ্যামসুন্দর কর বাড়ির নং : এন0020 বয়স : 21 লিঙ্গ : পুরুষ	UPM2541654	ফটো উপলব্ধ	111 নাম : জ্যোৎস্না রানী কর স্বামীর নাম: সঞ্জয় কুমার কর বাড়ির নং : n0021 বয়স : 66 লিঙ্গ : মহিলা	UPM2087146	ফটো উপলব্ধ
112 নাম : রাজীব কর পিতার নাম: সঞ্জয়কুমার কর বাড়ির নং : n0021 বয়স : 38 লিঙ্গ : পুরুষ	GQG2668580	ফটো উপলব্ধ	113 নাম : পঞ্চানন কর পিতার নাম: অধর কর বাড়ির নং : n0022 বয়স : 89 লিঙ্গ : পুরুষ	WB/30/203/270579	ফটো উপলব্ধ	114 নাম : রেখারানী কর স্বামীর নাম: আলোক কুমার কর বাড়ির নং : n0022 বয়স : 58 লিঙ্গ : মহিলা	WB/30/203/270297	ফটো উপলব্ধ
115 নাম : সুদীপ্তা কর পিতার নাম: আলোক কুমার কর বাড়ির নং : n0022 বয়স : 37 লিঙ্গ : মহিলা	UPM1265628	ফটো উপলব্ধ	116 নাম : সুবর্ণা কর পিতার নাম: আলোক কুমার কর বাড়ির নং : n0022 বয়স : 30 লিঙ্গ : মহিলা	UPM1747195	ফটো উপলব্ধ	117 নাম : পারুলবালা কর স্বামীর নাম: যতীন্দ্র কর বাড়ির নং : n0023 বয়স : 68 লিঙ্গ : মহিলা	UPM2349033	ফটো উপলব্ধ
118 নাম : কৃষ্ণদাস কর পিতার নাম: যতীন্দ্রনাথ কর বাড়ির নং : n0023 বয়স : 35 লিঙ্গ : পুরুষ	UPM1359173	ফটো উপলব্ধ	119 নাম : অশোক কুমার কর পিতার নাম: ধীরেন্দ্র কর বাড়ির নং : n0024 বয়স : 70 লিঙ্গ : পুরুষ	WB/30/203/270540	ফটো উপলব্ধ	120 নাম : মলয়া কর স্বামীর নাম: বাদল কর বাড়ির নং : n0028 বয়স : 78 লিঙ্গ : মহিলা	WB/30/203/270662	ফটো উপলব্ধ



121	GQG1408947	ফটো উপলব্ধ	122	GQG2739035	ফটো উপলব্ধ	123	UPM2087153	ফটো উপলব্ধ
নাম : কৃষ্ণপ্রসাদ কর পিতার নাম: বাদল কর বাড়ির নং : n0028 বয়স : 45 লিঙ্গ : পুরুষ			নাম : শিখা রাণী কর স্বামীর নাম: কৃষ্ণপ্রসাদ কর বাড়ির নং : n0028 বয়স : 39 লিঙ্গ : মহিলা			নাম : বিজলী রানী কর স্বামীর নাম: বিজয় কৃষ্ণ কর বাড়ির নং : n0028 বয়স : 77 লিঙ্গ : মহিলা		
124	GQG2673705	ফটো উপলব্ধ	125	GQG2428910	ফটো উপলব্ধ	126	GQG1669654	ফটো উপলব্ধ
নাম : প্রনবেশ কর পিতার নাম: বিজয় কৃষ্ণ কর বাড়ির নং : n0028 বয়স : 57 লিঙ্গ : পুরুষ			নাম : শিখা কর স্বামীর নাম: প্রনবেশ কর বাড়ির নং : n0028 বয়স : 44 লিঙ্গ : মহিলা			নাম : সমরেশ কর পিতার নাম: বিজয় কৃষ্ণ কর বাড়ির নং : n0028 বয়স : 48 লিঙ্গ : পুরুষ		
127	GQG1408970	ফটো উপলব্ধ	128	WB/30/203/270126	ফটো উপলব্ধ	129	WB/30/203/270071	ফটো উপলব্ধ
নাম : অমরেশ কর পিতার নাম: বিজয় কৃষ্ণ কর বাড়ির নং : n0028 বয়স : 45 লিঙ্গ : পুরুষ			নাম : দীপককুমার কর পিতার নাম: ভূতনাথ কর বাড়ির নং : n0029 বয়স : 66 লিঙ্গ : পুরুষ			নাম : পরিতোষ কর পিতার নাম: ভূতনাথ কর বাড়ির নং : n0029 বয়স : 53 লিঙ্গ : পুরুষ		
130	GQG2668606	ফটো উপলব্ধ	131	UPM2596708	ফটো উপলব্ধ	132	UPM2592483	ফটো উপলব্ধ
নাম : সম্পা কর স্বামীর নাম: পরিতোষ কর বাড়ির নং : n0029 বয়স : 41 লিঙ্গ : মহিলা			নাম : বীতশোক কর পিতার নাম: ধীরেন্দ্র কর বাড়ির নং : n0031 বয়স : 63 লিঙ্গ : পুরুষ			নাম : অর্চনা কর স্বামীর নাম: বীতশোক কর বাড়ির নং : n0031 বয়স : 57 লিঙ্গ : মহিলা		
133	UPM1486778	ফটো উপলব্ধ	134	UPM2589141	ফটো উপলব্ধ	135	UPM1431691	ফটো উপলব্ধ
নাম : শুভেন্দ্র কর পিতার নাম: বীতশোক কর বাড়ির নং : n0031 বয়স : 32 লিঙ্গ : পুরুষ			নাম : লক্ষ্মীরানী কর স্বামীর নাম: আনন্দ কর বাড়ির নং : n0032 বয়স : 56 লিঙ্গ : মহিলা			নাম : সুরজিৎ কর পিতার নাম: আনন্দ কর বাড়ির নং : n0032 বয়স : 34 লিঙ্গ : পুরুষ		
136	UPM1694215	ফটো উপলব্ধ	137	GQG2622181	ফটো উপলব্ধ	138	GQG0087320	ফটো উপলব্ধ
নাম : অভিজিৎ কর পিতার নাম: আনন্দ কর বাড়ির নং : n0032 বয়স : 30 লিঙ্গ : পুরুষ			নাম : বিবেকানন্দ কর পিতার নাম: ভবানী কর বাড়ির নং : n0032 বয়স : 57 লিঙ্গ : পুরুষ			নাম : নিত্যানন্দ কর পিতার নাম: ভবনী কর বাড়ির নং : n0032 বয়স : 55 লিঙ্গ : পুরুষ		
139	UPM1265602	ফটো উপলব্ধ	140	GQG2622199	ফটো উপলব্ধ	141	WB/30/203/270571	ফটো উপলব্ধ
নাম : সুজাতা কর স্বামীর নাম: নিত্যানন্দ কর বাড়ির নং : n0032 বয়স : 40 লিঙ্গ : মহিলা			নাম : জশোঞ্জয় কর পিতার নাম: সুরেন্দ্র কর বাড়ির নং : n0033 বয়স : 79 লিঙ্গ : পুরুষ			নাম : রাধারানী কর স্বামীর নাম: জশোঞ্জয় কর বাড়ির নং : n0033 বয়স : 67 লিঙ্গ : মহিলা		
142	GQG1669720	ফটো উপলব্ধ	143	UPM1265594	ফটো উপলব্ধ	144	WB/30/203/270702	ফটো উপলব্ধ
নাম : কালীশঙ্কর কর পিতার নাম: জশোঞ্জয় কর বাড়ির নং : n0033 বয়স : 46 লিঙ্গ : পুরুষ			নাম : তনুশ্রী ভৌমিক(কর) স্বামীর নাম: কালীশঙ্কর কর বাড়ির নং : n0033 বয়স : 37 লিঙ্গ : মহিলা			নাম : গোবিন্দ কর পিতার নাম: অতুল কর বাড়ির নং : n0034 বয়স : 65 লিঙ্গ : পুরুষ		
145	WB/30/203/270635	ফটো উপলব্ধ	146	UPM0530774	ফটো উপলব্ধ	147	WB/30/203/270526	ফটো উপলব্ধ
নাম : কাজল কর স্বামীর নাম: গোবিন্দ কর বাড়ির নং : n0034 বয়স : 59 লিঙ্গ : মহিলা			নাম : তরুন কর পিতার নাম: গোবিন্দপ্রসাদ কর বাড়ির নং : n0034 বয়স : 37 লিঙ্গ : পুরুষ			নাম : কেশবচন্দ্র কর পিতার নাম: অতুল কর বাড়ির নং : n0035 বয়স : 59 লিঙ্গ : পুরুষ		
148	WB/30/203/270638	ফটো উপলব্ধ	149	UPM1486406	ফটো উপলব্ধ	150	GQG1672039	ফটো উপলব্ধ
নাম : লতারানী কর স্বামীর নাম: কেশব চন্দ্র কর বাড়ির নং : n0035 বয়স : 54 লিঙ্গ : মহিলা			নাম : হরিপদ কর পিতার নাম: কেশব কর বাড়ির নং : n0035 বয়স : 33 লিঙ্গ : পুরুষ			নাম : নমিতা কর স্বামীর নাম: যাদব কর বাড়ির নং : n0005 বয়স : 48 লিঙ্গ : মহিলা		



151 নাম : অনিল কর পিতার নাম: মুরারী কর বাড়ির নং : n0036 বয়স : 77 লিঙ্গ : পুরুষ	WB/30/203/270353	ফটো উপলব্ধ	152 নাম : অপর্ণা কর স্বামীর নাম: অনিল কর বাড়ির নং : n0036 বয়স : 67 লিঙ্গ : মহিলা	WB/30/203/270672	ফটো উপলব্ধ	153 নাম : সুশান্ত কুমার কর পিতার নাম: অনিল কর বাড়ির নং : n0036 বয়স : 54 লিঙ্গ : পুরুষ	UPM1694280	ফটো উপলব্ধ
154 নাম : নারায়ণ কর পিতার নাম: অনিল কর বাড়ির নং : n0036 বয়স : 42 লিঙ্গ : পুরুষ	GQG2739043	ফটো উপলব্ধ	155 নাম : তপন কুমার কর পিতার নাম: অনিল কর বাড়ির নং : n0036 বয়স : 40 লিঙ্গ : পুরুষ	UPM1265586	ফটো উপলব্ধ	156 নাম : টুস্পা কর স্বামীর নাম: নারায়ণ কর বাড়ির নং : n0036 বয়স : 34 লিঙ্গ : মহিলা	UPM1431709	ফটো উপলব্ধ
157 নাম : শ্যামল কর পিতার নাম: নরেন্দ্র কর বাড়ির নং : n0037 বয়স : 63 লিঙ্গ : পুরুষ	WB/30/203/270416	ফটো উপলব্ধ	158 নাম : পুষ্প কর স্বামীর নাম: শ্যামল কর বাড়ির নং : n0037 বয়স : 56 লিঙ্গ : মহিলা	WB/30/203/270757	ফটো উপলব্ধ	159 নাম : রাখারানী কর স্বামীর নাম: অনিল কর বাড়ির নং : n0038 বয়স : 74 লিঙ্গ : মহিলা	WB/30/203/270216	ফটো উপলব্ধ
160 নাম : প্রশান্ত কর পিতার নাম: অনিল কর বাড়ির নং : n0038 বয়স : 54 লিঙ্গ : পুরুষ	WB/30/203/270225	ফটো উপলব্ধ	161 নাম : তপতীরানী কর স্বামীর নাম: প্রশান্ত কর বাড়ির নং : n0038 বয়স : 46 লিঙ্গ : মহিলা	GQG2192789	ফটো উপলব্ধ	162 নাম : সুপ্রভা কর স্বামীর নাম: সুশান্ত কর বাড়ির নং : n0038 বয়স : 47 লিঙ্গ : মহিলা	GQG2192771	ফটো উপলব্ধ
163 নাম : নিশিকান্ত কর পিতার নাম: অনিল চন্দ্র কর বাড়ির নং : n0038 বয়স : 44 লিঙ্গ : পুরুষ	UPM1431717	ফটো উপলব্ধ	164 নাম : সধিতা পাত্র কর স্বামীর নাম: নিশিকান্ত কর বাড়ির নং : n0038 বয়স : 32 লিঙ্গ : মহিলা	UPM1486414	ফটো উপলব্ধ	165 নাম : বানেশ্বর কর পিতার নাম: গুণধর কর বাড়ির নং : n0039 বয়স : 74 লিঙ্গ : পুরুষ	WB/30/203/270822	ফটো উপলব্ধ
166 নাম : আরতি কর স্বামীর নাম: বানেশ্বর কর বাড়ির নং : n0039 বয়স : 68 লিঙ্গ : মহিলা	WB/30/203/270816	ফটো উপলব্ধ	167 নাম : গণেশ চন্দ্র কর পিতার নাম: বানেশ্বর কর বাড়ির নং : n0039 বয়স : 32 লিঙ্গ : পুরুষ	UPM1486422	ফটো উপলব্ধ	168 নাম : আরতি কর স্বামীর নাম: শচীন্দ্রনাথ কর বাড়ির নং : n0040 বয়স : 73 লিঙ্গ : মহিলা	WB/30/203/270218	ফটো উপলব্ধ
169 নাম : রঞ্জিত কর পিতার নাম: শচীন্দ্রনাথ কর বাড়ির নং : n0040 বয়স : 42 লিঙ্গ : পুরুষ	UPM0530733	ফটো উপলব্ধ	170 নাম : সোনালী কর স্বামীর নাম: রঞ্জিত কর বাড়ির নং : n0040 বয়স : 40 লিঙ্গ : মহিলা	UPM0530725	ফটো উপলব্ধ	171 নাম : অনন্ত কর পিতার নাম: কুঞ্জ কর বাড়ির নং : n0066 বয়স : 51 লিঙ্গ : পুরুষ	WB/30/203/270201	ফটো উপলব্ধ
172 নাম : শিখা কর স্বামীর নাম: অনন্ত কর বাড়ির নং : n0066 বয়স : 49 লিঙ্গ : মহিলা	GQG1710946	ফটো উপলব্ধ	173 নাম : যমুনা কর স্বামীর নাম: ধনঞ্জয় কর বাড়ির নং : n0137 বয়স : 80 লিঙ্গ : মহিলা	WB/30/203/270440	ফটো উপলব্ধ	174 নাম : সত্যব্রত কর পিতার নাম: ধনঞ্জয় কর বাড়ির নং : n0137 বয়স : 49 লিঙ্গ : পুরুষ	GQG2429074	ফটো উপলব্ধ
175 নাম : অপর্ণা কর স্বামীর নাম: পিনাকী রঞ্জন কর বাড়ির নং : n0137 বয়স : 55 লিঙ্গ : মহিলা	WB/30/203/270441	ফটো উপলব্ধ	176 নাম : জয়ন্ত কর পিতার নাম: কুঞ্জ কর বাড়ির নং : n0139 বয়স : 54 লিঙ্গ : পুরুষ	WB/30/203/270442	ফটো উপলব্ধ	177 নাম : রাখারানী কর স্বামীর নাম: জয়ন্ত কর বাড়ির নং : n0139 বয়স : 52 লিঙ্গ : মহিলা	WB/30/203/270518	ফটো উপলব্ধ
178 নাম : রজনী কর স্বামীর নাম: প্রহলাদ কর বাড়ির নং : n0140 বয়স : 79 লিঙ্গ : মহিলা	WB/30/203/270572	ফটো উপলব্ধ	179 নাম : জপমালা কর স্বামীর নাম: নারায়ণ চন্দ্র কর বাড়ির নং : n0041 বয়স : 58 লিঙ্গ : মহিলা	GQG1672518	ফটো উপলব্ধ	180 নাম : মাণিক কর পিতার নাম: হরেকৃষ্ণ কর বাড়ির নং : n0042 বয়স : 60 লিঙ্গ : পুরুষ	GQG1710359	ফটো উপলব্ধ



181 নাম : শঙ্করী কর স্বামীর নাম: মানিক কর বাড়ির নং : n0042 বয়স : 54 লিঙ্গ : মহিলা	UPM2530103 ফটো উপলব্ধ	182 নাম : রাজু কর পিতার নাম: মানিক কর বাড়ির নং : n0042 বয়স : 35 লিঙ্গ : পুরুষ	UPM1359199 ফটো উপলব্ধ	183 নাম : সন্ধ্যারানী কর স্বামীর নাম: হিমংগু কর বাড়ির নং : n0043 বয়স : 75 লিঙ্গ : মহিলা	WB/30/203/270815 ফটো উপলব্ধ
184 নাম : নিতাইচাঁদ কর পিতার নাম: হিমাংশু কর বাড়ির নং : n0043 বয়স : 52 লিঙ্গ : পুরুষ	GQG2429090 ফটো উপলব্ধ	185 নাম : পৌর হরি কর পিতার নাম: হিমাংশু কর বাড়ির নং : n0043 বয়স : 39 লিঙ্গ : পুরুষ	UPM1431725 ফটো উপলব্ধ	186 নাম : কৃষ্ণা কর স্বামীর নাম: নিতাই চাঁদ কর বাড়ির নং : n0043 বয়স : 47 লিঙ্গ : মহিলা	GQG1672468 ফটো উপলব্ধ
187 নাম : নিমাইচাঁদ কর পিতার নাম: হিমাংশু শেখর কর বাড়ির নং : n0043 বয়স : 35 লিঙ্গ : পুরুষ	UPM1359207 ফটো উপলব্ধ	188 নাম : রাজেশ কর পিতার নাম: সিন্দু কর বাড়ির নং : n0043 বয়স : 31 লিঙ্গ : পুরুষ	UPM1674894 ফটো উপলব্ধ	189 নাম : সুবলচন্দ্র কর পিতার নাম: শশীভূষণ কর বাড়ির নং : n0044 বয়স : 83 লিঙ্গ : পুরুষ	WB/30/203/270405 ফটো উপলব্ধ
190 নাম : সজল কর পিতার নাম: ব্রজেন্দ্র কর বাড়ির নং : n0016 বয়স : 61 লিঙ্গ : পুরুষ	WB/30/203/270428 ফটো উপলব্ধ	191 নাম : পৌতমী কর স্বামীর নাম: সজল কর বাড়ির নং : n0016 বয়স : 55 লিঙ্গ : মহিলা	WB/30/203/270399 ফটো উপলব্ধ	192 নাম : নিরঞ্জন কর পিতার নাম: রজনিকান্ত কর বাড়ির নং : n0017 বয়স : 87 লিঙ্গ : পুরুষ	UPM2087237 ফটো উপলব্ধ
193 নাম : প্রমিলা কর স্বামীর নাম: নিরঞ্জন কর বাড়ির নং : n0017 বয়স : 82 লিঙ্গ : মহিলা	WB/30/203/270202 ফটো উপলব্ধ	194 নাম : তমালকান্তি কর পিতার নাম: নিরঞ্জন কর বাড়ির নং : n0017 বয়স : 66 লিঙ্গ : পুরুষ	WB/30/203/270192 ফটো উপলব্ধ	195 নাম : সুশান্ত কর পিতার নাম: নিরঞ্জন কর বাড়ির নং : n0017 বয়স : 49 লিঙ্গ : পুরুষ	UPM2087245 ফটো উপলব্ধ
196 নাম : আরতী কর স্বামীর নাম: সুশান্ত কর বাড়ির নং : n0017 বয়স : 38 লিঙ্গ : মহিলা	GQG2429033 ফটো উপলব্ধ	197 নাম : মীরারানী কর স্বামীর নাম: অনিল চন্দ্র কর বাড়ির নং : n0007 বয়স : 62 লিঙ্গ : মহিলা	GQG0536870 ফটো উপলব্ধ	198 নাম : অক্ষর কর পিতার নাম: অনিল চন্দ্র কর বাড়ির নং : n0007 বয়স : 46 লিঙ্গ : পুরুষ	GQG1409697 ফটো উপলব্ধ
199 নাম : সুমিত্রা কর স্বামীর নাম: অক্ষর কর বাড়ির নং : n0007 বয়স : 38 লিঙ্গ : মহিলা	GQG2668614 ফটো উপলব্ধ	200 নাম : সবুজ কর পিতার নাম: অনিল চন্দ্র কর বাড়ির নং : n0007 বয়স : 44 লিঙ্গ : পুরুষ	GQG1671932 ফটো উপলব্ধ	201 নাম : নীলিমা মাইতি (কর) স্বামীর নাম: সবুজ কর বাড়ির নং : n0007 বয়স : 37 লিঙ্গ : মহিলা	UPM1674886 ফটো উপলব্ধ
202 নাম : সৌমেন কর পিতার নাম: শচীন্দ্র কর বাড়ির নং : n0008 বয়স : 55 লিঙ্গ : পুরুষ	WB/30/203/270439 ফটো উপলব্ধ	203 নাম : আরতি কর স্বামীর নাম: সৌমেন কর বাড়ির নং : n0008 বয়স : 52 লিঙ্গ : মহিলা	WB/30/203/270586 ফটো উপলব্ধ	204 নাম : সন্তু কর পিতার নাম: সৌমেন কর বাড়ির নং : বাঁকী বয়স : 22 লিঙ্গ : পুরুষ	UPM2541597 ফটো উপলব্ধ
205 নাম : আনন্দ কর পিতার নাম: অহীন্দ্র কর বাড়ির নং : n0009 বয়স : 31 লিঙ্গ : পুরুষ	UPM1602226 ফটো উপলব্ধ	206 নাম : শিবানী কর স্বামীর নাম: তারাপদ কর বাড়ির নং : n0010 বয়স : 56 লিঙ্গ : মহিলা	WB/30/203/270557 ফটো উপলব্ধ	207 নাম : প্রসেনজিৎ কর পিতার নাম: তারাপদ কর বাড়ির নং : n0010 বয়স : 39 লিঙ্গ : পুরুষ	UPM1359140 ফটো উপলব্ধ
208 নাম : মুনমুন দাস গজেন্দ্র মহাপাত্র মাইতি স্বামীর নাম: রবীন্দ্রনাথ মাইতি বাড়ির নং : n0011 বয়স : 33 লিঙ্গ : মহিলা	UPM1487255 ফটো উপলব্ধ	209 নাম : শশঙ্ক শেখর কর পিতার নাম: বীরেন্দ্রনাথ কর বাড়ির নং : n0012 বয়স : 49 লিঙ্গ : পুরুষ	GQG1671965 ফটো উপলব্ধ	210 নাম : শঙ্কর কর পিতার নাম: বীরেন্দ্র কর বাড়ির নং : n0012 বয়স : 53 লিঙ্গ : পুরুষ	WB/30/203/270826 ফটো উপলব্ধ



211 নাম : হীরেন্দ্র কর পিতার নাম: শচীন্দ্র কর বাড়ির নং : n0013 বয়স : 64 লিঙ্গ : পুরুষ	WB/30/203/270374 ফটো উপলব্ধ	212 নাম : অর্চনা কর স্বামীর নাম: হীরেন্দ্র কর বাড়ির নং : n0013 বয়স : 59 লিঙ্গ : মহিলা	WB/30/203/270584 ফটো উপলব্ধ	213 নাম : চন্দন কর পিতার নাম: হীরেন্দ্র কর বাড়ির নং : n0013 বয়স : 41 লিঙ্গ : পুরুষ	GQG2429116 ফটো উপলব্ধ
214 নাম : রুমা রায়(কর) স্বামীর নাম: চন্দন কর বাড়ির নং : n0013 বয়স : 34 লিঙ্গ : মহিলা	UPM1359157 ফটো উপলব্ধ	215 নাম : শ্রীকান্ত কর পিতার নাম: হীরেন্দ্রনাথ কর বাড়ির নং : n0013 বয়স : 44 লিঙ্গ : পুরুষ	GQG2622215 ফটো উপলব্ধ	216 নাম : রিংকু জানা(কর) স্বামীর নাম: শ্রীকান্ত কর বাড়ির নং : n0013 বয়স : 36 লিঙ্গ : মহিলা	UPM1320217 ফটো উপলব্ধ
217 নাম : কবিতা কর স্বামীর নাম: স্বপন কুমার কর বাড়ির নং : n0014 বয়স : 61 লিঙ্গ : মহিলা	WB/30/203/270581 ফটো উপলব্ধ	218 নাম : দেবব্রত কর পিতার নাম: স্বপন কুমার কর বাড়ির নং : n0014 বয়স : 41 লিঙ্গ : পুরুষ	GQG2581122 ফটো উপলব্ধ	219 নাম : সুরত কর পিতার নাম: স্বপন কর বাড়ির নং : n0014 বয়স : 31 লিঙ্গ : পুরুষ	UPM1602168 ফটো উপলব্ধ
220 নাম : সমীরন কর পিতার নাম: ব্রজেন্দ্র কর বাড়ির নং : n0015 বয়স : 57 লিঙ্গ : পুরুষ	WB/30/203/270772 ফটো উপলব্ধ	221 নাম : মিঠুরানী কর স্বামীর নাম: সমীরন কর বাড়ির নং : n0015 বয়স : 51 লিঙ্গ : মহিলা	WB/30/203/270402 ফটো উপলব্ধ	222 নাম : প্রশান্ত কর পিতার নাম: নিরঞ্জন কর বাড়ির নং : n0017 বয়স : 44 লিঙ্গ : পুরুষ	GQG2429041 ফটো উপলব্ধ
223 নাম : গঙ্গামনি দাস(কর) স্বামীর নাম: প্রশান্ত কর বাড়ির নং : n0017 বয়স : 40 লিঙ্গ : মহিলা	UPM1602333 ফটো উপলব্ধ	224 নাম : উষারানী কর স্বামীর নাম: তমাল কান্তি কর বাড়ির নং : n0017 বয়স : 61 লিঙ্গ : মহিলা	WB/30/203/270166 ফটো উপলব্ধ	225 নাম : সুমন কর পিতার নাম: তমাল কান্তি কর বাড়ির নং : n0017 বয়স : 36 লিঙ্গ : পুরুষ	UPM1486364 ফটো উপলব্ধ
226 নাম : সন্ধ্যারানী কর স্বামীর নাম: মনোরঞ্জন কর বাড়ির নং : n0018 বয়স : 82 লিঙ্গ : মহিলা	WB/30/203/270680 ফটো উপলব্ধ	227 নাম : মানস কর পিতার নাম: মনোরঞ্জন কর বাড়ির নং : n0018 বয়স : 48 লিঙ্গ : পুরুষ	GQG1409796 ফটো উপলব্ধ	228 নাম : তাপসী কর স্বামীর নাম: মানস কর বাড়ির নং : n0018 বয়স : 41 লিঙ্গ : মহিলা	GQG2428977 ফটো উপলব্ধ
229 নাম : উৎপল কর পিতার নাম: গোষ্ঠ কর বাড়ির নং : n0005 বয়স : 52 লিঙ্গ : পুরুষ	WB/30/203/270828 ফটো উপলব্ধ	230 নাম : মাধবচন্দ্র কর পিতার নাম: গোষ্ঠ কর বাড়ির নং : n0006 বয়স : 64 লিঙ্গ : পুরুষ	GQG1671809 ফটো উপলব্ধ	231 নাম : নির্মালা কর স্বামীর নাম: মাধব চন্দ্র কর বাড়ির নং : n0006 বয়স : 54 লিঙ্গ : মহিলা	WB/30/203/270517 ফটো উপলব্ধ
232 নাম : অনিলাচন্দ্র কর পিতার নাম: হেমন্ত কর বাড়ির নং : n0007 বয়স : 75 লিঙ্গ : পুরুষ	GQG1409721 ফটো উপলব্ধ	233 নাম : ববিতা কর স্বামীর নাম: জয়দেব কর বাড়ির নং : n0044 বয়স : 59 লিঙ্গ : মহিলা	WB/30/203/270220 ফটো উপলব্ধ	234 নাম : শুকদেব কর পিতার নাম: সুবল চন্দ্র কর বাড়ির নং : n0044 বয়স : 58 লিঙ্গ : পুরুষ	WB/30/203/270640 ফটো উপলব্ধ
235 নাম : তাপসীরানী কর স্বামীর নাম: শুকদেব কর বাড়ির নং : n0044 বয়স : 43 লিঙ্গ : মহিলা	GQG2429025 ফটো উপলব্ধ	236 নাম : সিন্ধু কর পিতার নাম: রুঞ্জ কর বাড়ির নং : n0065 বয়স : 59 লিঙ্গ : পুরুষ	WB/30/203/270358 ফটো উপলব্ধ	237 নাম : গঙ্গারানী খাসকেল স্বামীর নাম: গোবর্দ্ধন খাসকেল বাড়ির নং : n0027 বয়স : 68 লিঙ্গ : মহিলা	WB/30/203/270663 ফটো উপলব্ধ
238 নাম : নারায়ণ খাসকেল মায়ের নাম: গঙ্গারানী খাসকেল বাড়ির নং : n0027 বয়স : 44 লিঙ্গ : পুরুষ	GQG2429132 ফটো উপলব্ধ	239 নাম : তুলসীরানী খাসকেল স্বামীর নাম: নারায়ণ খাসকেল বাড়ির নং : n0027 বয়স : 42 লিঙ্গ : মহিলা	GQG2429140 ফটো উপলব্ধ	240 নাম : বিশ্বেজিৎ খাসকেল পিতার নাম: নারায়ণ খাসকেল বাড়ির নং : এন0027 বয়স : 22 লিঙ্গ : পুরুষ	UPM2437820 ফটো উপলব্ধ

241 নাম : প্রসেনজিৎ মাইতি পিতার নাম: বুদ্ধদেব মাইতি বাড়ির নং : n0049 বয়স : 37 লিঙ্গ : পুরুষ	UPM1359272 ফটো উপলব্ধ	242 নাম : টিয়া পাঁতাইত(মাইতি) স্বামীর নাম: প্রসেনজিৎ মাইতি বাড়ির নং : n0049 বয়স : 37 লিঙ্গ : মহিলা	UPM1265578 ফটো উপলব্ধ	243 নাম : রসনাবালা গারু স্বামীর নাম: সুদাম গারু বাড়ির নং : n0125 বয়স : 78 লিঙ্গ : মহিলা	WB/30/203/270165 ফটো উপলব্ধ
244 নাম : গঙ্গারানী গারু স্বামীর নাম: মদন গারু বাড়ির নং : n0074 বয়স : 52 লিঙ্গ : মহিলা	WB/30/203/270375 ফটো উপলব্ধ	245 নাম : ছায়া রানী বেরা গারু স্বামীর নাম: কার্তিক গারু বাড়ির নং : N0075 বয়স : 26 লিঙ্গ : মহিলা	UPM2178358 ফটো উপলব্ধ	246 নাম : সুসিতা গারু পিতার নাম: মতিলাল গারু বাড়ির নং : N0124 বয়স : 25 লিঙ্গ : মহিলা	UPM2178291 ফটো উপলব্ধ
247 নাম : শান্তনু গারু পিতার নাম: নিমাই চাঁদ গারু বাড়ির নং : n0073 বয়স : 27 লিঙ্গ : পুরুষ	UPM1947340 ফটো উপলব্ধ	248 নাম : সুদীপ্ত গারু পিতার নাম: মদন গারু বাড়ির নং : n0074 বয়স : 31 লিঙ্গ : পুরুষ	UPM1602127 ফটো উপলব্ধ	249 নাম : স্বপন গারু পিতার নাম: বসন্ত গারু বাড়ির নং : n0075 বয়স : 57 লিঙ্গ : পুরুষ	UPM2423663 ফটো উপলব্ধ
250 নাম : মদন গারু পিতার নাম: জগন্নাথ গারু বাড়ির নং : n0074 বয়স : 58 লিঙ্গ : পুরুষ	UPM2508810 ফটো উপলব্ধ	251 নাম : গোবিন্দ গারু পিতার নাম: মন্টু গারু বাড়ির নং : এন0078 বয়স : 24 লিঙ্গ : পুরুষ	UPM2303204 ফটো উপলব্ধ	252 নাম : বিকাশ গারু পিতার নাম: খোকন গারু বাড়ির নং : এন0076 বয়স : 24 লিঙ্গ : পুরুষ	UPM2303162 ফটো উপলব্ধ
253 নাম : সংগীতা দাস গারু স্বামীর নাম: সুদীপ্ত গারু বাড়ির নং : এন0074 বয়স : 25 লিঙ্গ : মহিলা	UPM2437754 ফটো উপলব্ধ	254 নাম : মৌমিতা গারু পিতার নাম: মানিক গারু বাড়ির নং : এন009৮ বয়স : 28 লিঙ্গ : মহিলা	UPM1997774 ফটো উপলব্ধ	255 নাম : মধুমিতা গারু পিতার নাম: মানিক লাল গারু বাড়ির নং : এন0078 বয়স : 24 লিঙ্গ : মহিলা	UPM2302131 ফটো উপলব্ধ
256 নাম : বিমান গারু পিতার নাম: রতন গারু বাড়ির নং : এন0123 বয়স : 22 লিঙ্গ : পুরুষ	UPM2437655 ফটো উপলব্ধ	257 নাম : সুশোভন গারু পিতার নাম: মতিলাল গারু বাড়ির নং : এন0124 বয়স : 22 লিঙ্গ : পুরুষ	UPM2437663 ফটো উপলব্ধ	258 নাম : মন্টু গারু পিতার নাম: সন্তোষ গারু বাড়ির নং : n0078 বয়স : 49 লিঙ্গ : পুরুষ	GQG1409614 ফটো উপলব্ধ
259 নাম : সুবলচন্দ্র গারু পিতার নাম: কুন্তিলাস গারু বাড়ির নং : n0073 বয়স : 87 লিঙ্গ : পুরুষ	WB/30/203/270578 ফটো উপলব্ধ	260 নাম : নিমাইচাঁদ গারু পিতার নাম: সুবল চন্দ্র গারু বাড়ির নং : n0073 বয়স : 59 লিঙ্গ : পুরুষ	WB/30/203/270831 ফটো উপলব্ধ	261 নাম : উমা গারু স্বামীর নাম: নিমাই চাঁদ গারু বাড়ির নং : n0073 বয়স : 54 লিঙ্গ : মহিলা	UPM2530095 ফটো উপলব্ধ
262 নাম : ছবিরানী গারু স্বামীর নাম: স্বপন গারু বাড়ির নং : n0075 বয়স : 52 লিঙ্গ : মহিলা	UPM2597250 ফটো উপলব্ধ	263 নাম : গনেশ গারু পিতার নাম: স্বপন গারু বাড়ির নং : n0075 বয়স : 33 লিঙ্গ : পুরুষ	UPM1486463 ফটো উপলব্ধ	264 নাম : কার্তিক গারু পিতার নাম: স্বপন গারু বাড়ির নং : n0075 বয়স : 32 লিঙ্গ : পুরুষ	UPM1486455 ফটো উপলব্ধ
265 নাম : রুপা বাগু পড়্যা স্বামীর নাম: লক্ষীকান্ত পড়্যা বাড়ির নং : 121 বয়স : 28 লিঙ্গ : মহিলা	ASQ2191898 ফটো উপলব্ধ	266 নাম : খোকন গারু পিতার নাম: বসন্ত গারু বাড়ির নং : n0076 বয়স : 54 লিঙ্গ : পুরুষ	GQG1670512 ফটো উপলব্ধ	267 নাম : যমুনা গারু স্বামীর নাম: খোকন গারু বাড়ির নং : n0076 বয়স : 46 লিঙ্গ : মহিলা	GQG1710144 ফটো উপলব্ধ
268 নাম : তপন গারু পিতার নাম: বসন্ত গারু বাড়ির নং : n0077 বয়স : 62 লিঙ্গ : পুরুষ	UPM2661866 ফটো উপলব্ধ	269 নাম : সন্ধ্যা গারু স্বামীর নাম: তপন গারু বাড়ির নং : n0077 বয়স : 57 লিঙ্গ : মহিলা	WB/30/203/270604 ফটো উপলব্ধ	270 নাম : মানিকলাল গারু পিতার নাম: সন্তোষ গারু বাড়ির নং : n0078 বয়স : 54 লিঙ্গ : পুরুষ	WB/30/203/270770 ফটো উপলব্ধ



271	GQG2739050	ফটো উপলব্ধ	272	GQG2192953	ফটো উপলব্ধ	273	GQG1410117	ফটো উপলব্ধ
নাম : গোপাল চন্দ্র গারু পিতার নাম: সন্তোষ গারু বাড়ির নং : n0078 বয়স : 39 লিঙ্গ : পুরুষ			নাম : প্রমিলা গারু স্বামীর নাম: মন্টু গারু বাড়ির নং : n0078 বয়স : 43 লিঙ্গ : মহিলা			নাম : নমিতা গারু স্বামীর নাম: মানিক গারু বাড়ির নং : n0078 বয়স : 50 লিঙ্গ : মহিলা		
274	UPM1486471	ফটো উপলব্ধ	275	UPM2594042	ফটো উপলব্ধ	276	WB/30/203/270247	ফটো উপলব্ধ
নাম : মমতা মাজী(গারু) স্বামীর নাম: গোপাল গারু বাড়ির নং : n0078 বয়স : 33 লিঙ্গ : মহিলা			নাম : প্রবীন গারু পিতার নাম: মাণিকলাল গারু বাড়ির নং : এন0078 বয়স : 21 লিঙ্গ : পুরুষ			নাম : সুদাম গারু পিতার নাম: ভুবন গারু বাড়ির নং : n0125 বয়স : 88 লিঙ্গ : পুরুষ		
277	WB/30/203/270135	ফটো উপলব্ধ	278	UPM1174754	ফটো উপলব্ধ	279	GQG2739068	ফটো উপলব্ধ
নাম : অঞ্জু গারু স্বামীর নাম: কানাই লাল গারু বাড়ির নং : n0124 বয়স : 66 লিঙ্গ : মহিলা			নাম : বিশ্বনাথ গারু পিতার নাম: কানাইলাল গারু বাড়ির নং : n0124 বয়স : 37 লিঙ্গ : পুরুষ			নাম : বীনা গারু স্বামীর নাম: হীরালাল গারু বাড়ির নং : n0124 বয়স : 38 লিঙ্গ : মহিলা		
280	GQG2429157	ফটো উপলব্ধ	281	GQG1409044	ফটো উপলব্ধ	282	UPM2620425	ফটো উপলব্ধ
নাম : যমুনা গারু স্বামীর নাম: মতিলাল গারু বাড়ির নং : n0124 বয়স : 43 লিঙ্গ : মহিলা			নাম : মতিলাল গারু পিতার নাম: কানাইলাল গারু বাড়ির নং : n0124 বয়স : 50 লিঙ্গ : পুরুষ			নাম : সুনীতা গারু মায়ের নাম: বীণা গারু বাড়ির নং : বাঁকী বয়স : 21 লিঙ্গ : মহিলা		
283	GQG1408996	ফটো উপলব্ধ	284	UPM2340727	ফটো উপলব্ধ	285	GQG2429314	ফটো উপলব্ধ
নাম : লক্ষ্মীরানী গারু স্বামীর নাম: রতন গারু বাড়ির নং : এন0123 বয়স : 46 লিঙ্গ : মহিলা			নাম : রতন গারু পিতার নাম: বসন্ত গারু বাড়ির নং : n0123 বয়স : 51 লিঙ্গ : পুরুষ			নাম : জয়শ্রী দাস স্বামীর নাম: শশাংকশেখর দাস বাড়ির নং : n0112 বয়স : 43 লিঙ্গ : মহিলা		
286	UPM1392646	ফটো উপলব্ধ	287	WB/30/203/297445	ফটো উপলব্ধ	288	WB/30/203/270769	ফটো উপলব্ধ
নাম : সৌমিতা দাস মাইতি স্বামীর নাম: অভিজিৎ মাইতি বাড়ির নং : n0149 বয়স : 36 লিঙ্গ : মহিলা			নাম : পারুল দে(রায়) স্বামীর নাম: অমিতাভ রায় বাড়ির নং : n0151 বয়স : 55 লিঙ্গ : মহিলা			নাম : অমূল্যচরন বেরা পিতার নাম: ভাকু বেরা বাড়ির নং : n0079 বয়স : 68 লিঙ্গ : পুরুষ		
289	WB/30/203/270590	ফটো উপলব্ধ	290	GQG2429181	ফটো উপলব্ধ	291	UPM1486489	ফটো উপলব্ধ
নাম : রুস্বিণী বেরা স্বামীর নাম: অমূল্য চরণ বেরা বাড়ির নং : n0079 বয়স : 61 লিঙ্গ : মহিলা			নাম : সুব্রত বেরা পিতার নাম: নারায়ণ বেরা বাড়ির নং : n0082 বয়স : 42 লিঙ্গ : পুরুষ			নাম : সুপ্রিয়া বেরা স্বামীর নাম: সুব্রত বেরা বাড়ির নং : n0082 বয়স : 32 লিঙ্গ : মহিলা		
292	UPM1852698	ফটো উপলব্ধ	293	GQG1409036	ফটো উপলব্ধ	294	GQG2668630	ফটো উপলব্ধ
নাম : শুভাংশু বেরা পিতার নাম: অমূল্য চরণ বেরা বাড়ির নং : N0079 বয়স : 28 লিঙ্গ : পুরুষ			নাম : শ্যামসুন্দর বেরা পিতার নাম: নারায়ণ বেরা বাড়ির নং : n0082 বয়স : 47 লিঙ্গ : পুরুষ			নাম : অসীমা বেরা স্বামীর নাম: শ্যামসুন্দর বেরা বাড়ির নং : n0082 বয়স : 39 লিঙ্গ : মহিলা		
295	UPM2495687	ফটো উপলব্ধ	296	UPM2303261	ফটো উপলব্ধ	297	WB/30/203/270054	ফটো উপলব্ধ
নাম : অনিমা ভট্টাচার্য্য স্বামীর নাম: মুণাল ভট্টাচার্য্য বাড়ির নং : n0084 বয়স : 55 লিঙ্গ : মহিলা			নাম : জিৎকমল ভট্টাচার্য্য পিতার নাম: মুণাল ভট্টাচার্য্য বাড়ির নং : এন0084 বয়স : 25 লিঙ্গ : পুরুষ			নাম : নারায়ণ ভট্টাচার্য্য পিতার নাম: প্রনব ভট্টাচার্য্য বাড়ির নং : n0069 বয়স : 68 লিঙ্গ : পুরুষ		
298	WB/30/203/270209	ফটো উপলব্ধ	299	WB/30/203/270157	ফটো উপলব্ধ	300	GQG2430130	ফটো উপলব্ধ
নাম : লক্ষন ভট্টাচার্য্য পিতার নাম: নারায়ণ ভট্টাচার্য্য বাড়ির নং : n0069 বয়স : 53 লিঙ্গ : পুরুষ			নাম : রীনা ভট্টাচার্য্য স্বামীর নাম: লক্ষন ভট্টাচার্য্য বাড়ির নং : n0069 বয়স : 51 লিঙ্গ : মহিলা			নাম : সুরজিৎ ভট্টাচার্য্য পিতার নাম: নারায়ণ চন্দ্র ভট্টাচার্য্য বাড়ির নং : n0069 বয়স : 42 লিঙ্গ : পুরুষ		



301 নাম : করুণাময়ী উথাসিনী(ভট্টাচার্য্য) স্বামীর নাম: সুরজিৎ ভট্টাচার্য্য বাড়ির নং : n0069 বয়স : 34 লিঙ্গ : মহিলা	UPM1486497 ফটো উপলব্ধ	302 নাম : মিলন ভট্টাচার্য্য পিতার নাম: দুর্গাপদ ভট্টাচার্য্য বাড়ির নং : n0084 বয়স : 55 লিঙ্গ : পুরুষ	WB/30/203/270180 ফটো উপলব্ধ	303 নাম : মল্লিকা ভট্টাচার্য্য স্বামীর নাম: মিলন ভট্টাচার্য্য বাড়ির নং : n0084 বয়স : 44 লিঙ্গ : মহিলা	UPM2609873 ফটো উপলব্ধ
304 নাম : কর্নকমল ভট্টাচার্য্য পিতার নাম: মিলন ভট্টাচার্য্য বাড়ির নং : n0084 বয়স : 32 লিঙ্গ : পুরুষ	UPM1486505 ফটো উপলব্ধ	305 নাম : তারাপদ ভট্টাচার্য্য পিতার নাম: কমলাকান্ত ভট্টাচার্য্য বাড়ির নং : n0084 বয়স : 83 লিঙ্গ : পুরুষ	WB/30/203/270460 ফটো উপলব্ধ	306 নাম : আরতি ভট্টাচার্য্য স্বামীর নাম: তারাপদ ভট্টাচার্য্য বাড়ির নং : n0084 বয়স : 79 লিঙ্গ : মহিলা	WB/30/203/270102 ফটো উপলব্ধ
307 নাম : মৃত্যুঞ্জয় ভট্টাচার্য্য পিতার নাম: প্রভাস ভট্টাচার্য্য বাড়ির নং : n0085 বয়স : 69 লিঙ্গ : পুরুষ	WB/30/203/270113 ফটো উপলব্ধ	308 নাম : রথীন ভট্টাচার্য্য পিতার নাম: লক্ষন ভট্টাচার্য্য বাড়ির নং : n0069 বয়স : 28 লিঙ্গ : পুরুষ	UPM1852664 ফটো উপলব্ধ	309 নাম : অরিজিৎ ভট্টাচার্য্য পিতার নাম: নারায়ন ভট্টাচার্য্য বাড়ির নং : n0069 বয়স : 29 লিঙ্গ : পুরুষ	UPM1852672 ফটো উপলব্ধ
310 নাম : সোনালী ভট্টাচার্য্য স্বামীর নাম: রথীন ভট্টাচার্য্য বাড়ির নং : এন0069 বয়স : 25 লিঙ্গ : মহিলা	UPM2541662 ফটো উপলব্ধ	311 নাম : সধিতা চক্রবর্তী ভট্টাচার্য্য স্বামীর নাম: অরিজিৎ ভট্টাচার্য্য বাড়ির নং : এন0069 বয়স : 21 লিঙ্গ : মহিলা	UPM2541613 ফটো উপলব্ধ	312 নাম : কৃষ্ণা সামন্ত মাল্লা স্বামীর নাম: বুদ্ধদেব মাল্লা বাড়ির নং : বাঁকী বয়স : 31 লিঙ্গ : মহিলা	AKQ1603414 ফটো উপলব্ধ
313 নাম : বিশ্বেশ্বরী রাজ(ভট্টাচার্য্য) স্বামীর নাম: কৃষ্ণনন্দ ভট্টাচার্য্য বাড়ির নং : n0085 বয়স : 30 লিঙ্গ : মহিলা	UPM1852771 ফটো উপলব্ধ	314 নাম : মুণাল ভট্টাচার্য্য পিতার নাম: দুর্গাপদ ভট্টাচার্য্য বাড়ির নং : n0084 বয়স : 59 লিঙ্গ : পুরুষ	UPM2661932 ফটো উপলব্ধ	315 নাম : দুর্গাপদ ভট্টাচার্য্য পিতার নাম: কমলাকান্ত ভট্টাচার্য্য বাড়ির নং : n0084 বয়স : 88 লিঙ্গ : পুরুষ	GQG0538108 ফটো উপলব্ধ
316 নাম : রিজ্জা মন্ডল পিতার নাম: অমল কুমার মন্ডল বাড়ির নং : n0138 বয়স : 30 লিঙ্গ : মহিলা	UPM1764877 ফটো উপলব্ধ	317 নাম : শিপ্রা মন্ডল পিতার নাম: বিমল মন্ডল বাড়ির নং : এন0138 বয়স : 28 লিঙ্গ : মহিলা	UPM2303295 ফটো উপলব্ধ	318 নাম : অমল কুমার মণ্ডল পিতার নাম: গুণধর মণ্ডল বাড়ির নং : n0138 বয়স : 58 লিঙ্গ : পুরুষ	WB/30/203/270847 ফটো উপলব্ধ
319 নাম : বিমল মণ্ডল পিতার নাম: গুণধর মণ্ডল বাড়ির নং : n0138 বয়স : 56 লিঙ্গ : পুরুষ	WB/30/203/270811 ফটো উপলব্ধ	320 নাম : শিলারানী মণ্ডল স্বামীর নাম: বিমল মণ্ডল বাড়ির নং : n0138 বয়স : 52 লিঙ্গ : মহিলা	GQG0538272 ফটো উপলব্ধ	321 নাম : সোমনাথ মন্ডল পিতার নাম: বিমল মন্ডল বাড়ির নং : n0138 বয়স : 33 লিঙ্গ : পুরুষ	UPM1486513 ফটো উপলব্ধ
322 নাম : রিংকু মণ্ডল (কর) স্বামীর নাম: হরিপদ কর বাড়ির নং : n0035 বয়স : 30 লিঙ্গ : মহিলা	UPM1911346 ফটো উপলব্ধ	323 নাম : শ্রাবনী মন্ডল (রায়) স্বামীর নাম: কিংসুমান রায় বাড়ির নং : n0157 বয়স : 33 লিঙ্গ : মহিলা	UPM1695709 ফটো উপলব্ধ	324 নাম : রাণীবালা মনি স্বামীর নাম: অশোক মনি বাড়ির নং : n0090 বয়স : 59 লিঙ্গ : মহিলা	UPM2340735 ফটো উপলব্ধ
325 নাম : রাজু মনি পিতার নাম: অশোক মনি বাড়ির নং : n0090 বয়স : 36 লিঙ্গ : পুরুষ	UPM1359231 ফটো উপলব্ধ	326 নাম : মিতা মিদ্যা(মনি) স্বামীর নাম: রাজু মনি বাড়ির নং : n0090 বয়স : 38 লিঙ্গ : মহিলা	UPM1486521 ফটো উপলব্ধ	327 নাম : পশুপতি মনি পিতার নাম: পদালাচন মনি বাড়ির নং : n0142 বয়স : 69 লিঙ্গ : পুরুষ	WB/30/203/270120 ফটো উপলব্ধ
328 নাম : নিশিকান্ত মনি পিতার নাম: পশুপতি মনি বাড়ির নং : n0142 বয়স : 36 লিঙ্গ : পুরুষ	UPM1359249 ফটো উপলব্ধ	329 নাম : আল্পনা জানা(মনি) স্বামীর নাম: নিশিকান্ত মনি বাড়ির নং : n0142 বয়স : 43 লিঙ্গ : মহিলা	UPM1359256 ফটো উপলব্ধ	330 নাম : শান্তি মনি পিতার নাম: পদালাচন মনি বাড়ির নং : n0142 বয়স : 56 লিঙ্গ : মহিলা	UPM2594745 ফটো উপলব্ধ



331 নাম : কার্তিক চন্দ্র মণি পিতার নাম: পশুপতি মণি বাড়ির নং : n0142 বয়স : 38 লিঙ্গ : পুরুষ	GQG2739084 ফটো উপলব্ধ	332 নাম : সুমিত্রা মন্ডল(মনি) স্বামীর নাম: কার্তিক চন্দ্র মনি বাড়ির নং : n0142 বয়স : 35 লিঙ্গ : মহিলা	UPM1359264 ফটো উপলব্ধ	333 নাম : প্রলয় মণি পিতার নাম: কার্তিক চন্দ্র মণি বাড়ির নং : বাঁকী বয়স : 21 লিঙ্গ : পুরুষ	UPM2541563 ফটো উপলব্ধ
334 নাম : মদনমোহন মাইতি পিতার নাম: ভৃগুপদ মাইতি বাড়ির নং : n0046 বয়স : 61 লিঙ্গ : পুরুষ	WB/30/203/270552 ফটো উপলব্ধ	335 নাম : বন্দনা মাইতি স্বামীর নাম: মদন মাইতি বাড়ির নং : n0046 বয়স : 57 লিঙ্গ : মহিলা	WB/30/203/270711 ফটো উপলব্ধ	336 নাম : রানী মাইতি স্বামীর নাম: বিষ্ণুপদ মাইতি বাড়ির নং : n0047 বয়স : 78 লিঙ্গ : মহিলা	WB/30/203/270734 ফটো উপলব্ধ
337 নাম : স্বপন মাইতি পিতার নাম: বিষ্ণুপদ মাইতি বাড়ির নং : n0047 বয়স : 58 লিঙ্গ : পুরুষ	WB/30/203/270509 ফটো উপলব্ধ	338 নাম : সুচিত্রা মাইতি স্বামীর নাম: স্বপন মাইতি বাড়ির নং : n0047 বয়স : 55 লিঙ্গ : মহিলা	WB/30/203/270812 ফটো উপলব্ধ	339 নাম : জশোঞ্জয় মাইতি পিতার নাম: বিষ্ণুপদ মাইতি বাড়ির নং : n0047 বয়স : 51 লিঙ্গ : পুরুষ	GQG1710169 ফটো উপলব্ধ
340 নাম : সরস্বতী মাইতি স্বামীর নাম: জশোঞ্জয় মাইতি বাড়ির নং : n0047 বয়স : 46 লিঙ্গ : মহিলা	GQG1409655 ফটো উপলব্ধ	341 নাম : সঞ্জয় মাইতি পিতার নাম: বিষ্ণুপদ মাইতি বাড়ির নং : n0047 বয়স : 51 লিঙ্গ : পুরুষ	GQG1409416 ফটো উপলব্ধ	342 নাম : মিনু মাইতি স্বামীর নাম: সঞ্জয়কুমার মাইতি বাড়ির নং : n0047 বয়স : 42 লিঙ্গ : মহিলা	GQG2297067 ফটো উপলব্ধ
343 নাম : রাধানাথ মাইতি পিতার নাম: মহাদেব মাইতি বাড়ির নং : n0048 বয়স : 61 লিঙ্গ : পুরুষ	WB/30/203/270197 ফটো উপলব্ধ	344 নাম : সিন্দু মাইতি পিতার নাম: রাধানাথ মাইতি বাড়ির নং : n0048 বয়স : 30 লিঙ্গ : পুরুষ	UPM1694306 ফটো উপলব্ধ	345 নাম : নারায়নচন্দ্র মাইতি পিতার নাম: মহাদেব মাইতি বাড়ির নং : n0048 বয়স : 43 লিঙ্গ : পুরুষ	GQG2192979 ফটো উপলব্ধ
346 নাম : শংকরী মাইতি স্বামীর নাম: নারায়ন চন্দ্র মাইতি বাড়ির নং : n0048 বয়স : 44 লিঙ্গ : মহিলা	GQG2192987 ফটো উপলব্ধ	347 নাম : ভোলানাথ মণ্ডল পিতার নাম: প্রিয়নাথ মণ্ডল বাড়ির নং : n0083 বয়স : 69 লিঙ্গ : পুরুষ	WB/30/203/270115 ফটো উপলব্ধ	348 নাম : মেনকা মণ্ডল স্বামীর নাম: ভোলানাথ মণ্ডল বাড়ির নং : n0083 বয়স : 68 লিঙ্গ : মহিলা	WB/30/203/270603 ফটো উপলব্ধ
349 নাম : মানিক মণ্ডল পিতার নাম: বাদল চন্দ্র(ভোলানাথ) মণ্ডল বাড়ির নং : n0083 বয়স : 38 লিঙ্গ : পুরুষ	GQG2668648 ফটো উপলব্ধ	350 নাম : শিল্পা ভূঞা(মন্ডল) স্বামীর নাম: মানিক মন্ডল বাড়ির নং : n0083 বয়স : 31 লিঙ্গ : মহিলা	UPM1602259 ফটো উপলব্ধ	351 নাম : সুমিতা মাইতি স্বামীর নাম: রণজিৎ মাইতি বাড়ির নং : n0116 বয়স : 47 লিঙ্গ : মহিলা	GQG2581171 ফটো উপলব্ধ
352 নাম : মদনমোহন মাইতি পিতার নাম: হরিপদ মাইতি বাড়ির নং : n0117 বয়স : 68 লিঙ্গ : পুরুষ	WB/30/203/270746 ফটো উপলব্ধ	353 নাম : রীনা মাইতি স্বামীর নাম: মদন মোহন মাইতি বাড়ির নং : n0117 বয়স : 57 লিঙ্গ : মহিলা	WB/30/203/270626 ফটো উপলব্ধ	354 নাম : সুরজিৎ মাইতি পিতার নাম: মদন মোহন মাইতি বাড়ির নং : n0117 বয়স : 30 লিঙ্গ : পুরুষ	UPM1694249 ফটো উপলব্ধ
355 নাম : অভিজিৎ মাইতি পিতার নাম: বিষ্ণুপদ মাইতি বাড়ির নং : n0117 বয়স : 42 লিঙ্গ : পুরুষ	GQG2429256 ফটো উপলব্ধ	356 নাম : কৃষ্ণা মাইতি স্বামীর নাম: বিবেকানন্দ মাইতি বাড়ির নং : n0118 বয়স : 44 লিঙ্গ : মহিলা	GQG2193001 ফটো উপলব্ধ	357 নাম : রতন মাইতি পিতার নাম: ক্ষিরোদ মাইতি বাড়ির নং : n0118 বয়স : 52 লিঙ্গ : পুরুষ	WB/30/203/270258 ফটো উপলব্ধ
358 নাম : চন্দনা মাইতি স্বামীর নাম: রতন মাইতি বাড়ির নং : n0118 বয়স : 40 লিঙ্গ : মহিলা	GQG2739142 ফটো উপলব্ধ	359 নাম : আনন্দ মাইতি পিতার নাম: ক্ষীরোদ মাইতি বাড়ির নং : n0118 বয়স : 48 লিঙ্গ : পুরুষ	GQG1409739 ফটো উপলব্ধ	360 নাম : অনামিকা প্রামানিক(মাইতি) স্বামীর নাম: আনন্দ মাইতি বাড়ির নং : n0118 বয়স : 33 লিঙ্গ : মহিলা	UPM1486562 ফটো উপলব্ধ

361 নাম : রবীন্দ্রনাথ মাইতি পিতার নাম: ক্ষীরোদ মাইতি বাড়ির নং : n0118 বয়স : 40 লিঙ্গ : পুরুষ	GQG2622249 ফটো উপলব্ধ	362 নাম : শচীন্দ্রনাথ মাইতি পিতার নাম: সত্যেশ্বর মাইতি বাড়ির নং : n0119 বয়স : 73 লিঙ্গ : পুরুষ	WB/30/203/270094 ফটো উপলব্ধ	363 নাম : মেনকা রানি মাইতি স্বামীর নাম: শচীন্দ্রনাথ মাইতি বাড়ির নং : n0119 বয়স : 67 লিঙ্গ : মহিলা	UPM2587368 ফটো উপলব্ধ
364 নাম : সন্তোষ মাইতি পিতার নাম: সত্যেশ্বর মাইতি বাড়ির নং : n0119 বয়স : 68 লিঙ্গ : পুরুষ	WB/30/203/270556 ফটো উপলব্ধ	365 নাম : কাননবালা মাইতি স্বামীর নাম: সন্তোষ মাইতি বাড়ির নং : n0119 বয়স : 65 লিঙ্গ : মহিলা	WB/30/203/270563 ফটো উপলব্ধ	366 নাম : তাপস মাইতি পিতার নাম: সন্তোষ মাইতি বাড়ির নং : n0119 বয়স : 40 লিঙ্গ : পুরুষ	GQG2622348 ফটো উপলব্ধ
367 নাম : সুকুমার মাইতি পিতার নাম: সত্যেশ্বর মাইতি বাড়ির নং : n0119 বয়স : 63 লিঙ্গ : পুরুষ	UPM2591030 ফটো উপলব্ধ	368 নাম : পার্থ মাইতি পিতার নাম: সুকুমার মাইতি বাড়ির নং : n0119 বয়স : 35 লিঙ্গ : পুরুষ	UPM1359298 ফটো উপলব্ধ	369 নাম : সুবোধ মাইতি পিতার নাম: শম্ভুনাথ মাইতি বাড়ির নং : n0120 বয়স : 68 লিঙ্গ : পুরুষ	WB/30/203/270030 ফটো উপলব্ধ
370 নাম : রীনা মাইতি স্বামীর নাম: সুবোধ মাইতি বাড়ির নং : n0120 বয়স : 62 লিঙ্গ : মহিলা	WB/30/203/270133 ফটো উপলব্ধ	371 নাম : অশোক মাইতি পিতার নাম: শম্ভুনাথ মাইতি বাড়ির নং : n0120 বয়স : 58 লিঙ্গ : পুরুষ	WB/30/203/270450 ফটো উপলব্ধ	372 নাম : মৌমিতা মাইতি স্বামীর নাম: অশোক মাইতি বাড়ির নং : n0120 বয়স : 52 লিঙ্গ : মহিলা	WB/30/203/270449 ফটো উপলব্ধ
373 নাম : দীপাঞ্জন মাইতি পিতার নাম: সনাতন মাইতি বাড়ির নং : n0120 বয়স : 30 লিঙ্গ : পুরুষ	UPM1694231 ফটো উপলব্ধ	374 নাম : সুলেখা মাইতি স্বামীর নাম: সুদর্শন মাইতি বাড়ির নং : n0121 বয়স : 55 লিঙ্গ : মহিলা	WB/30/203/270624 ফটো উপলব্ধ	375 নাম : সুমিত্রা মাইতি স্বামীর নাম: সুদর্শন মাইতি বাড়ির নং : n0121 বয়স : 53 লিঙ্গ : মহিলা	WB/30/203/270628 ফটো উপলব্ধ
376 নাম : রঞ্জিত মাইতি পিতার নাম: সুদর্শন মাইতি বাড়ির নং : n0121 বয়স : 34 লিঙ্গ : পুরুষ	UPM1486570 ফটো উপলব্ধ	377 নাম : রবীন্দ্র নাথ মাইতি পিতার নাম: কালীপদ মাইতি বাড়ির নং : n0122 বয়স : 72 লিঙ্গ : পুরুষ	UPM2087161 ফটো উপলব্ধ	378 নাম : তুলসী মাইতি স্বামীর নাম: রবীন্দ্রনাথ মাইতি বাড়ির নং : n0122 বয়স : 64 লিঙ্গ : মহিলা	UPM2087179 ফটো উপলব্ধ
379 নাম : সুস্মিতা মাইতি স্বামীর নাম: তরুণ মাইতি বাড়ির নং : n0122 বয়স : 33 লিঙ্গ : মহিলা	UPM1486802 ফটো উপলব্ধ	380 নাম : মল্লিকা মহাপাত্র(মাইতি) স্বামীর নাম: অরুণ কুমার মাইতি বাড়ির নং : n0122 বয়স : 35 লিঙ্গ : মহিলা	UPM1265495 ফটো উপলব্ধ	381 নাম : বিশ্বেজিৎ মাইতি পিতার নাম: সুবোধ চন্দ্র মাইতি বাড়ির নং : n0147 বয়স : 42 লিঙ্গ : পুরুষ	UPM0532754 ফটো উপলব্ধ
382 নাম : তনুশ্রী মাইতি স্বামীর নাম: বিশ্বেজিৎ মাইতি বাড়ির নং : n0147 বয়স : 32 লিঙ্গ : মহিলা	UPM1486588 ফটো উপলব্ধ	383 নাম : সৌগত মাইতি পিতার নাম: স্বদেশ রঞ্জন মাইতি বাড়ির নং : এন০০৬৮ বয়স : 26 লিঙ্গ : পুরুষ	UPM1997840 ফটো উপলব্ধ	384 নাম : নারায়ন মাইতি পিতার নাম: হরিপদ মাইতি বাড়ির নং : n0117 বয়স : 56 লিঙ্গ : পুরুষ	UPM2282333 ফটো উপলব্ধ
385 নাম : সবিতা মাইতি স্বামীর নাম: নারায়ন মাইতি বাড়ির নং : n0117 বয়স : 48 লিঙ্গ : মহিলা	GQG1409069 ফটো উপলব্ধ	386 নাম : অনুশ্রী মাইতি পিতার নাম: নারায়ণ মাইতি বাড়ির নং : এন0117 বয়স : 24 লিঙ্গ : মহিলা	UPM2302057 ফটো উপলব্ধ	387 নাম : নারায়ন মাইতি পিতার নাম: গজেন্দ্র মাইতি বাড়ির নং : n0113 বয়স : 65 লিঙ্গ : পুরুষ	UPM2343333 ফটো উপলব্ধ
388 নাম : রীতা মাইতি স্বামীর নাম: সনাতন মাইতি বাড়ির নং : n0120 বয়স : 58 লিঙ্গ : মহিলা	UPM2491546 ফটো উপলব্ধ	389 নাম : সঞ্জিতা মাইতি মাল স্বামীর নাম: সুরজিৎ মাল বাড়ির নং : n0120 বয়স : 34 লিঙ্গ : মহিলা	UPM1359314 ফটো উপলব্ধ	390 নাম : সোমা দাস স্বামীর নাম: সিন্ধু মাইতি বাড়ির নং : এন0048 বয়স : 25 লিঙ্গ : মহিলা	UPM2278463 ফটো উপলব্ধ



391 নাম : কার্তিক মাইতি পিতার নাম: মদনমোহন মাইতি বাড়ির নং : n0046 বয়স : 30 লিঙ্গ : পুরুষ	UPM1852755 ফটো উপলব্ধ	392 নাম : সুস্মিতা স্বামীর নাম: ঋতুপর্ন উথাসনী বাড়ির নং : এন0047 বয়স : 29 লিঙ্গ : মহিলা	UPM1766047 ফটো উপলব্ধ	393 নাম : পিন্টু মাইতি পিতার নাম: রাধানাথ মাইতি বাড়ির নং : n0048 বয়স : 34 লিঙ্গ : পুরুষ	UPM1486794 ফটো উপলব্ধ
394 নাম : অশ্বেষা পড়্যা পিতার নাম: স্বপন কুমার পড়্যা বাড়ির নং : এন0126 বয়স : 22 লিঙ্গ : মহিলা	UPM2437747 ফটো উপলব্ধ	395 নাম : নীলকান্ত মাইতি পিতার নাম: জশোঞ্জয় মাইতি বাড়ির নং : এন0047 বয়স : 25 লিঙ্গ : পুরুষ	UPM2437713 ফটো উপলব্ধ	396 নাম : বিবেকানন্দ মাইতি পিতার নাম: ক্ষিরোদ চন্দ্র মাইতি বাড়ির নং : n0118 বয়স : 55 লিঙ্গ : পুরুষ	UPM2423846 ফটো উপলব্ধ
397 নাম : মমতা প্রামাণিক ভট্টাচার্যা স্বামীর নাম: কর্ণকমল ভট্টাচার্যা বাড়ির নং : এন00 বয়স : 43 লিঙ্গ : মহিলা	UOR0468736 ফটো উপলব্ধ	398 নাম : অপর্ণা মাইতি পিতার নাম: বিবেকানন্দ মাইতি বাড়ির নং : বাঁকী বয়স : 21 লিঙ্গ : মহিলা	UPM2541548 ফটো উপলব্ধ	399 নাম : অনুপম মাইতি পিতার নাম: রতন মাইতি বাড়ির নং : এন0118 বয়স : 21 লিঙ্গ : পুরুষ	UPM2611762 ফটো উপলব্ধ
400 নাম : সোমা দাস মাইতি স্বামীর নাম: রঞ্জিত মাইতি বাড়ির নং : এন0121 বয়স : 39 লিঙ্গ : মহিলা	GQG2674745 ফটো উপলব্ধ	401 নাম : সাগরিকা মাইতি স্বামীর নাম: ফনীন্দ্রনাথ মাইতি বাড়ির নং : n0115 বয়স : 69 লিঙ্গ : মহিলা	UPM2282218 ফটো উপলব্ধ	402 নাম : সন্ধ্যা মাইতি স্বামীর নাম: রাধানাথ মাইতি বাড়ির নং : n0048 বয়স : 55 লিঙ্গ : মহিলা	UPM2282267 ফটো উপলব্ধ
403 নাম : সোনালী মাইতি স্বামীর নাম: কার্তিক মাইতি বাড়ির নং : এন0046 বয়স : 26 লিঙ্গ : মহিলা	UPM2324234 ফটো উপলব্ধ	404 নাম : অনুশ্রী নায়ক মাইতি স্বামীর নাম: পার্থ মাইতি বাড়ির নং : n0119 বয়স : 28 লিঙ্গ : মহিলা	UPM1852763 ফটো উপলব্ধ	405 নাম : স্বদেশ রঞ্জন মাইতি পিতার নাম: নিশিকান্ত মাইতি বাড়ির নং : n0068 বয়স : 59 লিঙ্গ : পুরুষ	UPM2587871 ফটো উপলব্ধ
406 নাম : বিশ্ণুজিৎ মাইতি পিতার নাম: সঞ্জয় মাইতি বাড়ির নং : n0080 বয়স : 29 লিঙ্গ : পুরুষ	UPM1852805 ফটো উপলব্ধ	407 নাম : তপন মাইতি পিতার নাম: পরেশ নাথ মাইতি বাড়ির নং : n0081 বয়স : 62 লিঙ্গ : পুরুষ	UPM2087187 ফটো উপলব্ধ	408 নাম : অপর্ণা মাইতি স্বামীর নাম: তপন মাইতি বাড়ির নং : n0081 বয়স : 52 লিঙ্গ : মহিলা	GQG1410166 ফটো উপলব্ধ
409 নাম : পরেশ মাইতি পিতার নাম: রবীন্দ্রনাথ মাইতি বাড়ির নং : n0080 বয়স : 46 লিঙ্গ : পুরুষ	GQG2429223 ফটো উপলব্ধ	410 নাম : ভগবতী মাইতি স্বামীর নাম: পরেশ মাইতি বাড়ির নং : n0080 বয়স : 46 লিঙ্গ : মহিলা	UPM2087203 ফটো উপলব্ধ	411 নাম : পূর্ণেন্দু মাইতি পিতার নাম: জশোঞ্জয় মাইতি বাড়ির নং : n0047 বয়স : 27 লিঙ্গ : পুরুষ	UPM1947332 ফটো উপলব্ধ
412 নাম : সীমা মাইতি পিতার নাম: সঞ্জয় মাইতি বাড়ির নং : বাঁকী বয়স : 21 লিঙ্গ : মহিলা	UPM2541530 ফটো উপলব্ধ	413 নাম : নিশিকান্ত মাইতি পিতার নাম: কালীপদ মাইতি বাড়ির নং : n0068 বয়স : 88 লিঙ্গ : পুরুষ	WB/30/203/270406 ফটো উপলব্ধ	414 নাম : সুদর্শন মাইতি পিতার নাম: নিশিকান্ত মাইতি বাড়ির নং : n0068 বয়স : 48 লিঙ্গ : পুরুষ	GQG1409200 ফটো উপলব্ধ
415 নাম : রিঙ্কু মাইতি স্বামীর নাম: স্বদেশ রঞ্জন মাইতি বাড়ির নং : n0068 বয়স : 51 লিঙ্গ : মহিলা	GQG1409002 ফটো উপলব্ধ	416 নাম : মোহিনী মাইতি পিতার নাম: কালীপদ মাইতি বাড়ির নং : n0080 বয়স : 91 লিঙ্গ : পুরুষ	UPM2087195 ফটো উপলব্ধ	417 নাম : বিবেকানন্দ মাইতি পিতার নাম: পরেশনাথ মাইতি বাড়ির নং : n0081 বয়স : 69 লিঙ্গ : পুরুষ	UPM1602242 ফটো উপলব্ধ
418 নাম : দিপালী মাইতি স্বামীর নাম: বিবেকানন্দ মাইতি বাড়ির নং : n0081 বয়স : 55 লিঙ্গ : মহিলা	UPM1602267 ফটো উপলব্ধ	419 নাম : প্রসেনজিৎ মাইতি পিতার নাম: নারায়ণ চন্দ্র মাইতি বাড়ির নং : n0113 বয়স : 39 লিঙ্গ : পুরুষ	GQG2581155 ফটো উপলব্ধ	420 নাম : জয়ন্তী মাইতি স্বামীর নাম: প্রসেনজিৎ মাইতি বাড়ির নং : n0113 বয়স : 34 লিঙ্গ : মহিলা	UPM1486547 ফটো উপলব্ধ

421 নাম : অঞ্জনা মাইতি স্বামীর নাম: নারায়ণ মাইতি বাড়ির নং : n0113 বয়স : 57 লিঙ্গ : মহিলা	UPM2343291 ফটো উপলব্ধ	422 নাম : মধুসূদন মাইতি পিতার নাম: গজেন্দ্র নাথ মাইতি বাড়ির নং : n0114 বয়স : 62 লিঙ্গ : পুরুষ	UPM2087112 ফটো উপলব্ধ	423 নাম : রেখা মাইতি স্বামীর নাম: মধুসূদন মাইতি বাড়ির নং : n0114 বয়স : 57 লিঙ্গ : মহিলা	UPM2087120 ফটো উপলব্ধ
424 নাম : অজিত মাইতি পিতার নাম: ধীরেন্দ্র মাইতি বাড়ির নং : n0115 বয়স : 79 লিঙ্গ : পুরুষ	WB/30/203/270856 ফটো উপলব্ধ	425 নাম : লক্ষ্মীরানী মাইতি স্বামীর নাম: অজিত মাইতি বাড়ির নং : n0115 বয়স : 56 লিঙ্গ : মহিলা	WB/30/203/270565 ফটো উপলব্ধ	426 নাম : উত্তম কুমার মাইতি পিতার নাম: অজিত মাইতি বাড়ির নং : n0115 বয়স : 54 লিঙ্গ : পুরুষ	WB/30/203/270456 ফটো উপলব্ধ
427 নাম : দিলীপ মাইতি পিতার নাম: ধীরেন্দ্র মাইতি বাড়ির নং : n0115 বয়স : 64 লিঙ্গ : পুরুষ	UPM2656361 ফটো উপলব্ধ	428 নাম : বিষ্ণুপ্রিয়া মাইতি স্বামীর নাম: দিলীপ মাইতি বাড়ির নং : n0115 বয়স : 58 লিঙ্গ : মহিলা	UPM2656387 ফটো উপলব্ধ	429 নাম : গৌতম মাইতি পিতার নাম: দিলীপ মাইতি বাড়ির নং : n0115 বয়স : 38 লিঙ্গ : পুরুষ	GQG2668663 ফটো উপলব্ধ
430 নাম : ডলি মাইতি স্বামীর নাম: উত্তম কুমার মাইতি বাড়ির নং : n0115 বয়স : 40 লিঙ্গ : মহিলা	GQG2430148 ফটো উপলব্ধ	431 নাম : শোভন মাইতি পিতার নাম: উত্তম কুমার মাইতি বাড়ির নং : এন0115 বয়স : 21 লিঙ্গ : পুরুষ	UPM2541639 ফটো উপলব্ধ	432 নাম : বিষ্ণুপদ মাইতি পিতার নাম: পঞ্চনন মাইতি বাড়ির নং : n0116 বয়স : 81 লিঙ্গ : পুরুষ	WB/30/203/270255 ফটো উপলব্ধ
433 নাম : বিনাপানী মাইতি স্বামীর নাম: বিষ্ণুপদ মাইতি বাড়ির নং : n0116 বয়স : 70 লিঙ্গ : মহিলা	WB/30/203/270132 ফটো উপলব্ধ	434 নাম : রণজিত মাইতি পিতার নাম: বিষ্ণুপদ মাইতি বাড়ির নং : n0116 বয়স : 48 লিঙ্গ : পুরুষ	GQG1708064 ফটো উপলব্ধ	435 নাম : নীলাঞ্জন মাইতি পিতার নাম: অশোক মাইতি বাড়ির নং : n0120 বয়স : 30 লিঙ্গ : পুরুষ	UPM1764836 ফটো উপলব্ধ
436 নাম : অর্পিতা মাইতি পিতার নাম: তপন মাইতি বাড়ির নং : n0081 বয়স : 30 লিঙ্গ : মহিলা	UPM1764851 ফটো উপলব্ধ	437 নাম : শ্রীপর্ণা মাইতি পিতার নাম: তপন মাইতি বাড়ির নং : বাঁকী বয়স : 22 লিঙ্গ : মহিলা	UPM2541589 ফটো উপলব্ধ	438 নাম : সুকুমার পড়্যা পিতার নাম: গোবিন্দ পড়্যা বাড়ির নং : n0126 বয়স : 64 লিঙ্গ : পুরুষ	UPM2340701 ফটো উপলব্ধ
439 নাম : বন্দনা পড়্যা স্বামীর নাম: সুকুমার পড়্যা বাড়ির নং : n0126 বয়স : 54 লিঙ্গ : মহিলা	WB/30/203/270577 ফটো উপলব্ধ	440 নাম : লক্ষ্মীকান্ত পড়্যা পিতার নাম: সুকুমার পড়্যা বাড়ির নং : n0126 বয়স : 30 লিঙ্গ : পুরুষ	UPM1694264 ফটো উপলব্ধ	441 নাম : স্বপন কুমার পড়্যা পিতার নাম: গোবিন্দ প্রসাদ পড়্যা বাড়ির নং : n0126 বয়স : 60 লিঙ্গ : পুরুষ	WB/30/203/270263 ফটো উপলব্ধ
442 নাম : কাবেরী পড়্যা স্বামীর নাম: স্বপন কুমার পড়্যা বাড়ির নং : n0126 বয়স : 46 লিঙ্গ : মহিলা	GQG1670793 ফটো উপলব্ধ	443 নাম : সূর্য্য পড়্যা পিতার নাম: গোবিন্দ চন্দ্র পড়্যা বাড়ির নং : n0126 বয়স : 52 লিঙ্গ : পুরুষ	WB/30/203/270435 ফটো উপলব্ধ	444 নাম : রমা পড়্যা পিতার নাম: নারায়ণ পড়্যা বাড়ির নং : n0126 বয়স : 36 লিঙ্গ : মহিলা	UPM1431733 ফটো উপলব্ধ
445 নাম : কৌশিক মাইতি পিতার নাম: স্বপন মাইতি বাড়ির নং : n0169 বয়স : 27 লিঙ্গ : পুরুষ	UPM1947357 ফটো উপলব্ধ	446 নাম : সুস্মিতা ভৌমিক মাইতি স্বামীর নাম: তাপস মাইতি বাড়ির নং : n0119 বয়স : 27 লিঙ্গ : মহিলা	UPM1947407 ফটো উপলব্ধ	447 নাম : অরুণ কুমার মাইতি পিতার নাম: রবীন্দ্রনাথ মাইতি বাড়ির নং : n0122 বয়স : 43 লিঙ্গ : পুরুষ	GQG2668655 ফটো উপলব্ধ
448 নাম : সৌরভ মাইতি পিতার নাম: শচীন্দ্রনাথ মাইতি বাড়ির নং : n0119 বয়স : 38 লিঙ্গ : পুরুষ	GQG2739159 ফটো উপলব্ধ	449 নাম : তরুণ মাইতি পিতার নাম: রবীন্দ্রনাথ মাইতি বাড়ির নং : n0122 বয়স : 43 লিঙ্গ : পুরুষ	GQG1409010 ফটো উপলব্ধ	450 নাম : মল্লিকা পড়্যা মাল স্বামীর নাম: সঞ্জীব মাল বাড়ির নং : এন0031 বয়স : 26 লিঙ্গ : মহিলা	UPM1997717 ফটো উপলব্ধ



451 নাম : সম্পা মাইতি স্বামীর নাম : পিন্টু মাইতি বাড়ির নং : N0048 বয়স : 27 লিঙ্গ : মহিলা	UPM1971738 ফটো উপলব্ধ	452 নাম : মমতা পড়্যা স্বামীর নাম : নারায়ণ পড়্যা বাড়ির নং : n0126 বয়স : 60 লিঙ্গ : মহিলা	WB/30/203/270131 ফটো উপলব্ধ	453 নাম : নারায়ণ পড়্যা পিতার নাম : গোবিন্দ পড়্যা বাড়ির নং : n0126 বয়স : 66 লিঙ্গ : পুরুষ	WB/30/203/270673 ফটো উপলব্ধ
454 নাম : লক্ষী সামন্ত (মাইতি) স্বামীর নাম : সুদর্শন মাইতি বাড়ির নং : n0068 বয়স : 34 লিঙ্গ : মহিলা	UPM1764901 ফটো উপলব্ধ	455 নাম : সোনালী পড়্যা স্বামীর নাম : সূর্য্য কুমার পড়্যা বাড়ির নং : n0126 বয়স : 40 লিঙ্গ : মহিলা	GQG2581130 ফটো উপলব্ধ	456 নাম : রূপালী পড়্যা পিতার নাম : সূর্য্য পড়্যা বাড়ির নং : বাঁকী বয়স : 21 লিঙ্গ : মহিলা	UPM2541555 ফটো উপলব্ধ
457 নাম : শুভ মাইতি পিতার নাম : নারায়ণ চন্দ্র মাইতি বাড়ির নং : এন0048 বয়স : 26 লিঙ্গ : পুরুষ	UPM1997865 ফটো উপলব্ধ	458 নাম : রীনা জানা মন্ডল স্বামীর নাম : অমল কুমার মন্ডল বাড়ির নং : n0048 বয়স : 53 লিঙ্গ : মহিলা	GQG0538363 ফটো উপলব্ধ	459 নাম : সুমিত্রা মাইতি পিতার নাম : নারায়ণ চন্দ্র মাইতি বাড়ির নং : বাঁকী বয়স : 21 লিঙ্গ : মহিলা	UPM2541522 ফটো উপলব্ধ
460 নাম : বিনাপানী মাইতি স্বামীর নাম : প্রবোধ মাইতি বাড়ির নং : n0083 বয়স : 83 লিঙ্গ : মহিলা	WB/30/203/270601 ফটো উপলব্ধ	461 নাম : পারমিতা মাইতি(কর) স্বামীর নাম : কৃষ্ণেন্দু কর বাড়ির নং : n0152 বয়স : 36 লিঙ্গ : মহিলা	UPM1219054 ফটো উপলব্ধ	462 নাম : শংকর মাম্মা পিতার নাম : বাসুদেব মাম্মা বাড়ির নং : n0053 বয়স : 28 লিঙ্গ : পুরুষ	UPM1911304 ফটো উপলব্ধ
463 নাম : পুষ্পরানী মাম্মা স্বামীর নাম : বিষ্ণুপদ মাম্মা বাড়ির নং : n0053 বয়স : 78 লিঙ্গ : মহিলা	WB/30/203/270516 ফটো উপলব্ধ	464 নাম : অভিজিৎ মাম্মা পিতার নাম : বিষ্ণু কৃষ্ণ মাম্মা বাড়ির নং : N0056 বয়স : 28 লিঙ্গ : পুরুষ	UPM1852706 ফটো উপলব্ধ	465 নাম : বিজয় কৃষ্ণ মাম্মা পিতার নাম : গৌর মাম্মা বাড়ির নং : n0056 বয়স : 73 লিঙ্গ : পুরুষ	UPM2087070 ফটো উপলব্ধ
466 নাম : মেনকা মাম্মা স্বামীর নাম : বিজয় কৃষ্ণ মাম্মা বাড়ির নং : n0056 বয়স : 66 লিঙ্গ : মহিলা	UPM2087088 ফটো উপলব্ধ	467 নাম : সুমিত্রা মাম্মা স্বামীর নাম : অভিজিৎ মাম্মা বাড়ির নং : বাঁকী বয়স : 21 লিঙ্গ : মহিলা	UPM2541605 ফটো উপলব্ধ	468 নাম : সন্ধ্যারানী মাম্মা স্বামীর নাম : গোষ্ঠবিহারী মাম্মা বাড়ির নং : n0055 বয়স : 73 লিঙ্গ : মহিলা	UPM2424562 ফটো উপলব্ধ
469 নাম : ভোলানাথ মাম্মা পিতার নাম : বাসুদেব মাম্মা বাড়ির নং : এন0053 বয়স : 22 লিঙ্গ : পুরুষ	UPM2437705 ফটো উপলব্ধ	470 নাম : শুভজিৎ মাম্মা পিতার নাম : মাধব মাম্মা বাড়ির নং : এন0055 বয়স : 26 লিঙ্গ : পুরুষ	UPM1997741 ফটো উপলব্ধ	471 নাম : নিয়তি মাম্মা স্বামীর নাম : গোষ্ঠবিহারী মাম্মা বাড়ির নং : n0055 বয়স : 59 লিঙ্গ : মহিলা	WB/30/203/270658 ফটো উপলব্ধ
472 নাম : মাধবচন্দ্র মাম্মা পিতার নাম : গোষ্ঠবিহারী মাম্মা বাড়ির নং : n0055 বয়স : 47 লিঙ্গ : পুরুষ	WB/30/203/270657 ফটো উপলব্ধ	473 নাম : নারায়ণ মাম্মা মায়ের নাম : চঞ্চলারানী মাম্মা বাড়ির নং : n0055 বয়স : 60 লিঙ্গ : পুরুষ	GQG2429298 ফটো উপলব্ধ	474 নাম : উর্মিলা মাম্মা স্বামীর নাম : নারায়ণ মাম্মা বাড়ির নং : n0055 বয়স : 57 লিঙ্গ : মহিলা	UPM2343341 ফটো উপলব্ধ
475 নাম : বুদ্ধদেব মাম্মা পিতার নাম : নারায়ণ মাম্মা বাড়ির নং : n0055 বয়স : 32 লিঙ্গ : পুরুষ	UPM1486604 ফটো উপলব্ধ	476 নাম : সরস্বতী মাম্মা স্বামীর নাম : মাধব মাম্মা বাড়ির নং : n0055 বয়স : 48 লিঙ্গ : মহিলা	GQG1409812 ফটো উপলব্ধ	477 নাম : চন্দন কুমার মাম্মা পিতার নাম : গোষ্ঠ বিহারী মাম্মা বাড়ির নং : n0055 বয়স : 32 লিঙ্গ : পুরুষ	UPM1486596 ফটো উপলব্ধ
478 নাম : বাসুদেব মাম্মা পিতার নাম : বিষ্ণুপদ মাম্মা বাড়ির নং : n0053 বয়স : 60 লিঙ্গ : পুরুষ	WB/30/203/270853 ফটো উপলব্ধ	479 নাম : দুলালী মাম্মা স্বামীর নাম : বাসুদেব মাম্মা বাড়ির নং : n0053 বয়স : 54 লিঙ্গ : মহিলা	UPM2343382 ফটো উপলব্ধ	480 নাম : গোষ্ঠ বিহারী মাম্মা পিতার নাম : হরিপদ মাম্মা বাড়ির নং : n0055 বয়স : 77 লিঙ্গ : পুরুষ	WB/30/203/270625 ফটো উপলব্ধ



481 নাম : যাদব মাম্মা পিতার নাম: গোষ্ঠ বিহারী মাম্মা বাড়ির নং : n0055 বয়স : 41 লিঙ্গ : পুরুষ	GQG2429306 ফটো উপলব্ধ	482 নাম : ছায়া মাম্মা স্বামীর নাম: যাদব মাম্মা বাড়ির নং : n0055 বয়স : 40 লিঙ্গ : মহিলা	GQG2739126 ফটো উপলব্ধ	483 নাম : রবীন্দ্রনাথ মাম্মা পিতার নাম: গোষ্ঠ বিহারী মাম্মা বাড়ির নং : n0055 বয়স : 39 লিঙ্গ : পুরুষ	GQG2739134 ফটো উপলব্ধ
484 নাম : সুলেখা মাইতি(মাম্মা) স্বামীর নাম: রবীন্দ্রনাথ মাম্মা বাড়ির নং : n0055 বয়স : 35 লিঙ্গ : মহিলা	UPM1486612 ফটো উপলব্ধ	485 নাম : বৈশাখী মাম্মা স্বামীর নাম: চন্দন কুমার মাম্মা বাড়ির নং : n0055 বয়স : 27 লিঙ্গ : মহিলা	UPM1947290 ফটো উপলব্ধ	486 নাম : সুনীপা মাম্মা (কর) স্বামীর নাম: রাজু কর বাড়ির নং : n0042 বয়স : 29 লিঙ্গ : মহিলা	UPM1911312 ফটো উপলব্ধ
487 নাম : হরেকৃষ্ণ মাল পিতার নাম: অর্জুন মাল বাড়ির নং : n0135 বয়স : 27 লিঙ্গ : পুরুষ	UPM1947316 ফটো উপলব্ধ	488 নাম : মৃত্যুঞ্জয় মাল পিতার নাম: সত্যেশ্বর মাল বাড়ির নং : n0134 বয়স : 63 লিঙ্গ : পুরুষ	WB/30/203/270602 ফটো উপলব্ধ	489 নাম : সুশীলা বালা মাল স্বামীর নাম: সুবল চন্দ্র মাল বাড়ির নং : n0128 বয়স : 65 লিঙ্গ : মহিলা	WB/30/203/270305 ফটো উপলব্ধ
490 নাম : রেখা বর্মন(মাল) স্বামীর নাম: বুদ্ধদেব মাল বাড়ির নং : n0128 বয়স : 37 লিঙ্গ : মহিলা	UPM1265487 ফটো উপলব্ধ	491 নাম : পুলিন মাল পিতার নাম: মহেশ মাল বাড়ির নং : n0110 বয়স : 76 লিঙ্গ : পুরুষ	WB/30/203/270073 ফটো উপলব্ধ	492 নাম : মিনতি মাল স্বামীর নাম: পুলিন মাল বাড়ির নং : n0110 বয়স : 66 লিঙ্গ : মহিলা	WB/30/203/270265 ফটো উপলব্ধ
493 নাম : সুতপা মাজি (মাল) স্বামীর নাম: অভিজিৎ মাল বাড়ির নং : n0108 বয়স : 31 লিঙ্গ : মহিলা	UPM1947415 ফটো উপলব্ধ	494 নাম : সুমনা মাম্মা মাল স্বামীর নাম: চিরজিৎ মাল বাড়ির নং : n0111 বয়স : 31 লিঙ্গ : মহিলা	UPM1764778 ফটো উপলব্ধ	495 নাম : মঙ্গল মাল পিতার নাম: সত্যেশ্বর মাল বাড়ির নং : n0133 বয়স : 71 লিঙ্গ : পুরুষ	UPM2217107 ফটো উপলব্ধ
496 নাম : সন্দীপন মাইতি পিতার নাম: সনাতন মাইতি বাড়ির নং : এন0156 বয়স : 22 লিঙ্গ : পুরুষ	UPM2437770 ফটো উপলব্ধ	497 নাম : সনাতন মাইতি পিতার নাম: শম্ভুনাথ মাইতি বাড়ির নং : n0156 বয়স : 60 লিঙ্গ : পুরুষ	UPM2491520 ফটো উপলব্ধ	498 নাম : অর্জুন মাল পিতার নাম: ভব মাল বাড়ির নং : n0135 বয়স : 67 লিঙ্গ : পুরুষ	UPM2512853 ফটো উপলব্ধ
499 নাম : পূর্ণিমা মাল স্বামীর নাম: মৃত্যুঞ্জয় মাল বাড়ির নং : n0134 বয়স : 53 লিঙ্গ : মহিলা	UPM2282259 ফটো উপলব্ধ	500 নাম : দিলীপ মাল পিতার নাম: গুনাধর মাল বাড়ির নং : n0131 বয়স : 39 লিঙ্গ : পুরুষ	GQG2668697 ফটো উপলব্ধ	501 নাম : বিষ্ণুপ্রিয়া বর্মন মাল স্বামীর নাম: হরেকৃষ্ণ মাল বাড়ির নং : এন0135 বয়স : 23 লিঙ্গ : মহিলা	UPM2437762 ফটো উপলব্ধ
502 নাম : যমুনা মাল পিতার নাম: গুরুদেব মাল বাড়ির নং : n0136 বয়স : 35 লিঙ্গ : মহিলা	UPM1486620 ফটো উপলব্ধ	503 নাম : রাজীব মাল পিতার নাম: রনজীৎ মাল বাড়ির নং : এন0108 বয়স : 22 লিঙ্গ : পুরুষ	UPM2437887 ফটো উপলব্ধ	504 নাম : রণজিত মাল পিতার নাম: অশ্বিনী মাল বাড়ির নং : n0108 বয়স : 53 লিঙ্গ : পুরুষ	UPM2494094 ফটো উপলব্ধ
505 নাম : অশ্বিনী মাল পিতার নাম: মহেশ মাল বাড়ির নং : n0108 বয়স : 88 লিঙ্গ : পুরুষ	WB/30/203/270019 ফটো উপলব্ধ	506 নাম : লক্ষ্মীরানী মাল স্বামীর নাম: অশ্বিনী মাল বাড়ির নং : n0108 বয়স : 75 লিঙ্গ : মহিলা	WB/30/203/270367 ফটো উপলব্ধ	507 নাম : অভিজিৎ মাল পিতার নাম: অশ্বিনী মাল বাড়ির নং : n0108 বয়স : 55 লিঙ্গ : পুরুষ	WB/30/203/270458 ফটো উপলব্ধ
508 নাম : মায়্যা মাল স্বামীর নাম: রঞ্জিত মাল বাড়ির নং : n0108 বয়স : 42 লিঙ্গ : মহিলা	GQG2430163 ফটো উপলব্ধ	509 নাম : অনিল মাল পিতার নাম: মহেশ মাল বাড়ির নং : n0109 বয়স : 78 লিঙ্গ : পুরুষ	WB/30/203/270237 ফটো উপলব্ধ	510 নাম : সন্দ্যারানী মাল স্বামীর নাম: অনিল মাল বাড়ির নং : n0109 বয়স : 68 লিঙ্গ : মহিলা	WB/30/203/270245 ফটো উপলব্ধ



511 নাম : সুরজিৎ মাল পিতার নাম: পুলিন বিহারী মাল বাড়ির নং : n0110 বয়স : 39 লিঙ্গ : পুরুষ	GQG2581197 ফটো উপলব্ধ	512 নাম : সুনীল মাল পিতার নাম: মহেশ মাল বাড়ির নং : n0111 বয়স : 72 লিঙ্গ : পুরুষ	GQG1410075 ফটো উপলব্ধ	513 নাম : মেনকা মাল স্বামীর নাম: সুনীল মাল বাড়ির নং : n0111 বয়স : 66 লিঙ্গ : মহিলা	WB/30/203/270370 ফটো উপলব্ধ
514 নাম : চিরঞ্জীত মাল পিতার নাম: সুনীল মাল বাড়ির নং : n0111 বয়স : 40 লিঙ্গ : পুরুষ	UPM1359322 ফটো উপলব্ধ	515 নাম : প্রসেনজিৎ মাল পিতার নাম: সুনীল কুমার মাল বাড়ির নং : n0111 বয়স : 41 লিঙ্গ : পুরুষ	GQG2430171 ফটো উপলব্ধ	516 নাম : কৃষ্ণা মাল স্বামীর নাম: প্রসেনজিৎ মাল বাড়ির নং : n0111 বয়স : 35 লিঙ্গ : মহিলা	UPM1265511 ফটো উপলব্ধ
517 নাম : দুলালী মাল স্বামীর নাম: শচীন মাল বাড়ির নং : n0127 বয়স : 75 লিঙ্গ : মহিলা	WB/30/203/270311 ফটো উপলব্ধ	518 নাম : ভীমচরন মাল পিতার নাম: শচীন মাল বাড়ির নং : n0127 বয়স : 56 লিঙ্গ : পুরুষ	GQG1670546 ফটো উপলব্ধ	519 নাম : সুজাতা মাল স্বামীর নাম: ভীমচরন মাল বাড়ির নং : n0127 বয়স : 49 লিঙ্গ : মহিলা	GQG1670538 ফটো উপলব্ধ
520 নাম : সুবল চন্দ্র মাল পিতার নাম: বিহারী লাল মাল বাড়ির নং : n0128 বয়স : 77 লিঙ্গ : পুরুষ	GQG1669878 ফটো উপলব্ধ	521 নাম : বুদ্ধদেব মাল পিতার নাম: সুবল চন্দ্র মাল বাড়ির নং : n0128 বয়স : 45 লিঙ্গ : পুরুষ	GQG2429322 ফটো উপলব্ধ	522 নাম : শোভারানী মাল স্বামীর নাম: নিশিকান্ত মাল বাড়ির নং : n0130 বয়স : 65 লিঙ্গ : মহিলা	WB/30/203/270262 ফটো উপলব্ধ
523 নাম : প্রশান্ত মাল পিতার নাম: নিশিকান্ত মাল বাড়ির নং : n0130 বয়স : 47 লিঙ্গ : পুরুষ	GQG1669647 ফটো উপলব্ধ	524 নাম : বনুশ্রী মাল স্বামীর নাম: প্রশান্ত মাল বাড়ির নং : n0130 বয়স : 35 লিঙ্গ : মহিলা	UPM1265479 ফটো উপলব্ধ	525 নাম : সুশান্ত মাল পিতার নাম: নিশিকান্ত মাল বাড়ির নং : n0130 বয়স : 40 লিঙ্গ : পুরুষ	GQG2668705 ফটো উপলব্ধ
526 নাম : ভবানী বর্মন(মাল) স্বামীর নাম: সুশান্ত মাল বাড়ির নং : n0130 বয়স : 35 লিঙ্গ : মহিলা	UPM1265461 ফটো উপলব্ধ	527 নাম : নকুল মাল পিতার নাম: গুনাধর মাল বাড়ির নং : n0131 বয়স : 52 লিঙ্গ : পুরুষ	GQG1670405 ফটো উপলব্ধ	528 নাম : কুমারী মাল স্বামীর নাম: নকুল মাল বাড়ির নং : n0131 বয়স : 46 লিঙ্গ : মহিলা	GQG1670413 ফটো উপলব্ধ
529 নাম : তপতী বর্মন(মাল) স্বামীর নাম: দিলীপ মাল বাড়ির নং : n0131 বয়স : 35 লিঙ্গ : মহিলা	UPM1265453 ফটো উপলব্ধ	530 নাম : কার্তিক মাল পিতার নাম: নকুল মাল বাড়ির নং : বাঁকী বয়স : 21 লিঙ্গ : পুরুষ	UPM2541571 ফটো উপলব্ধ	531 নাম : টুনিবালা মাল স্বামীর নাম: জগন্নাথ মাল বাড়ির নং : n0135 বয়স : 77 লিঙ্গ : মহিলা	WB/30/203/270343 ফটো উপলব্ধ
532 নাম : দুর্গারানী মাল স্বামীর নাম: অর্জুন মাল বাড়ির নং : n0135 বয়স : 52 লিঙ্গ : মহিলা	WB/30/203/270803 ফটো উপলব্ধ	533 নাম : সুলেখা মাল স্বামীর নাম: শুকদেব মাল বাড়ির নং : n0136 বয়স : 59 লিঙ্গ : মহিলা	WB/30/203/270344 ফটো উপলব্ধ	534 নাম : গয়রাম মাল পিতার নাম: শুকদেব মাল বাড়ির নং : n0136 বয়স : 36 লিঙ্গ : পুরুষ	UPM1174770 ফটো উপলব্ধ
535 নাম : সুলেখা মাল স্বামীর নাম: গয়রাম মাল বাড়ির নং : n0136 বয়স : 37 লিঙ্গ : মহিলা	GQG2739092 ফটো উপলব্ধ	536 নাম : শচীন্দ্রনাথ মাল পিতার নাম: বিহারী মাল বাড়ির নং : n0156 বয়স : 88 লিঙ্গ : পুরুষ	WB/30/203/270088 ফটো উপলব্ধ	537 নাম : অপ্রতিভ ভট্টাচার্য্য পিতার নাম: তারাপদ ভট্টাচার্য্য বাড়ির নং : n0156 বয়স : 36 লিঙ্গ : পুরুষ	UPM1358951 ফটো উপলব্ধ
538 নাম : রণজিৎ মাল পিতার নাম: মৃত্যুঞ্জয় মাল বাড়ির নং : n0156 বয়স : 35 লিঙ্গ : পুরুষ	UPM1359348 ফটো উপলব্ধ	539 নাম : মীরা বর্মন (মাল) স্বামীর নাম: প্রনব মাল বাড়ির নং : n0156 বয়স : 33 লিঙ্গ : মহিলা	UPM1764893 ফটো উপলব্ধ	540 নাম : মামনী বর্মন মাল স্বামীর নাম: রণজিৎ মাল বাড়ির নং : n0156 বয়স : 31 লিঙ্গ : মহিলা	UPM1764885 ফটো উপলব্ধ



541 নাম : সঞ্জীব মাল পিতার নাম: অভিজিৎ মাল বাড়ির নং : n0108 বয়স : 30 লিঙ্গ : পুরুষ	UPM1764844 ফটো উপলব্ধ	542 নাম : সুর্পনা আদগির (রায়) স্বামীর নাম: অভিজিৎ রায় বাড়ির নং : n0103 বয়স : 31 লিঙ্গ : মহিলা	UPM1764869 ফটো উপলব্ধ	543 নাম : খুকু রায় স্বামীর নাম: সঞ্জিত রায় বাড়ির নং : n0102 বয়স : 47 লিঙ্গ : মহিলা	GQG1409952 ফটো উপলব্ধ
544 নাম : মিঠু রায় স্বামীর নাম: তপন কুমার রায় বাড়ির নং : n0146 বয়স : 40 লিঙ্গ : মহিলা	GQG2739167 ফটো উপলব্ধ	545 নাম : তপন কুমার রায় পিতার নাম: মৃত্যুঞ্জয় রায় বাড়ির নং : n0146 বয়স : 45 লিঙ্গ : পুরুষ	GQG1671676 ফটো উপলব্ধ	546 নাম : অরুনা রায় স্বামীর নাম: মৃত্যুঞ্জয় রায় বাড়ির নং : n0146 বয়স : 71 লিঙ্গ : মহিলা	WB/30/203/270614 ফটো উপলব্ধ
547 নাম : প্রসেনজিত রায় পিতার নাম: প্রফুল্ল রায় বাড়ির নং : n0144 বয়স : 60 লিঙ্গ : পুরুষ	GQG1409804 ফটো উপলব্ধ	548 নাম : অর্চনা রায় স্বামীর নাম: প্রতাপ সিংহ রায় বাড়ির নং : n0144 বয়স : 59 লিঙ্গ : মহিলা	GQG1408913 ফটো উপলব্ধ	549 নাম : জয়শ্রী ঘোষ( রায়) স্বামীর নাম: তুষার কান্তি রায় বাড়ির নং : n0143 বয়স : 46 লিঙ্গ : মহিলা	UPM1431808 ফটো উপলব্ধ
550 নাম : তুষারকান্তি রায় পিতার নাম: সুশীল কুমার রায় বাড়ির নং : n0143 বয়স : 54 লিঙ্গ : পুরুষ	GQG0539734 ফটো উপলব্ধ	551 নাম : সুপ্রকাশ রায় পিতার নাম: মহিতোষ রায় বাড়ির নং : n0141 বয়স : 51 লিঙ্গ : পুরুষ	WB/30/203/270789 ফটো উপলব্ধ	552 নাম : শ্যামা রায় স্বামীর নাম: মহিতোষ রায় বাড়ির নং : n0141 বয়স : 77 লিঙ্গ : মহিলা	WB/30/203/270700 ফটো উপলব্ধ
553 নাম : ছায়া রায় স্বামীর নাম: অনুপ রায় বাড়ির নং : n0107 বয়স : 44 লিঙ্গ : মহিলা	UPM1265644 ফটো উপলব্ধ	554 নাম : কল্লোল রায় পিতার নাম: পরিতোষ রায় বাড়ির নং : n0106 বয়স : 36 লিঙ্গ : পুরুষ	UPM1174788 ফটো উপলব্ধ	555 নাম : কৌশিক রায় পিতার নাম: পরিতোষ রায় বাড়ির নং : n0106 বয়স : 46 লিঙ্গ : পুরুষ	GQG1669639 ফটো উপলব্ধ
556 নাম : মলিনা রায় স্বামীর নাম: পরিতোষ রায় বাড়ির নং : n0106 বয়স : 73 লিঙ্গ : মহিলা	WB/30/203/270015 ফটো উপলব্ধ	557 নাম : সৌগত রায় পিতার নাম: দেবানন্দ রায় বাড়ির নং : n0104 বয়স : 34 লিঙ্গ : পুরুষ	UPM1486661 ফটো উপলব্ধ	558 নাম : লতারানী রায় স্বামীর নাম: দেবানন্দ রায় বাড়ির নং : n0104 বয়স : 58 লিঙ্গ : মহিলা	UPM2087104 ফটো উপলব্ধ
559 নাম : দেবানন্দ রায় পিতার নাম: অমল্য রায় বাড়ির নং : n0104 বয়স : 64 লিঙ্গ : পুরুষ	UPM2087096 ফটো উপলব্ধ	560 নাম : অভিজিৎ রায় পিতার নাম: বিশ্বজিৎ রায় বাড়ির নং : n0103 বয়স : 31 লিঙ্গ : পুরুষ	UPM1602135 ফটো উপলব্ধ	561 নাম : সবিতা রায় স্বামীর নাম: বিশ্বজিৎ রায় বাড়ির নং : n0103 বয়স : 53 লিঙ্গ : মহিলা	WB/30/203/270161 ফটো উপলব্ধ
562 নাম : বিশ্বজিৎ রায় পিতার নাম: সুধাংশু রায় বাড়ির নং : n0103 বয়স : 60 লিঙ্গ : পুরুষ	WB/30/203/270084 ফটো উপলব্ধ	563 নাম : সুমিত্রা রায় স্বামীর নাম: রনজিৎ রায় বাড়ির নং : n0102 বয়স : 52 লিঙ্গ : মহিলা	UPM2343325 ফটো উপলব্ধ	564 নাম : রনজিৎ রায় পিতার নাম: হিমাংশু রায় বাড়ির নং : n0102 বয়স : 61 লিঙ্গ : পুরুষ	UPM2343309 ফটো উপলব্ধ
565 নাম : স্বদেশ রায় পিতার নাম: সুকুমার রায় বাড়ির নং : n0100 বয়স : 49 লিঙ্গ : পুরুষ	GQG1409150 ফটো উপলব্ধ	566 নাম : সীমা রায় স্বামীর নাম: রাজেশ রায় বাড়ির নং : n0100 বয়স : 47 লিঙ্গ : মহিলা	GQG2739175 ফটো উপলব্ধ	567 নাম : রাজেশ রায় পিতার নাম: সুকুমার রায় বাড়ির নং : n0100 বয়স : 57 লিঙ্গ : পুরুষ	WB/30/203/270001 ফটো উপলব্ধ
568 নাম : সজল রায় পিতার নাম: বক্রিম রায় বাড়ির নং : n0100 বয়স : 76 লিঙ্গ : পুরুষ	WB/30/203/270014 ফটো উপলব্ধ	569 নাম : দেবালী রায় স্বামীর নাম: অরুণ রায় বাড়ির নং : n0099 বয়স : 46 লিঙ্গ : মহিলা	GQG1669928 ফটো উপলব্ধ	570 নাম : সায়ন রায় পিতার নাম: বিকাশ রায় বাড়ির নং : n0094 বয়স : 28 লিঙ্গ : পুরুষ	UPM1911361 ফটো উপলব্ধ

571 নাম : প্রতাপচন্দ্র রায় পিতার নাম: ধীরেন্দ্র রায় বাড়ির নং : n0070 বয়স : 77 লিঙ্গ : পুরুষ ফটো উপলব্ধ	WB/30/203/270097	572 নাম : চন্দ্রাবতী রায় স্বামীর নাম: প্রতাপচন্দ্র রায় বাড়ির নং : n0070 বয়স : 68 লিঙ্গ : মহিলা ফটো উপলব্ধ	WB/30/203/270365	573 নাম : অংশুমান রায় পিতার নাম: প্রতাপচন্দ্র রায় বাড়ির নং : n0070 বয়স : 49 লিঙ্গ : পুরুষ ফটো উপলব্ধ	GQG1409143
574 নাম : কাকলী সামন্ত (রায়) স্বামীর নাম: অংশুমান রায় বাড়ির নং : n0070 বয়স : 40 লিঙ্গ : মহিলা ফটো উপলব্ধ	UPM1468370	575 নাম : শক্তিপ্রসাদ রায় পিতার নাম: ধীরেন্দ্র রায় বাড়ির নং : n0070 বয়স : 69 লিঙ্গ : পুরুষ ফটো উপলব্ধ	WB/30/203/270029	576 নাম : নিয়তি রায় স্বামীর নাম: শক্তিপ্রসাদ রায় বাড়ির নং : n0070 বয়স : 63 লিঙ্গ : মহিলা ফটো উপলব্ধ	WB/30/203/270362
577 নাম : কিংশুমান রায় পিতার নাম: প্রতাপ চন্দ্র রায় বাড়ির নং : n0070 বয়স : 39 লিঙ্গ : পুরুষ ফটো উপলব্ধ	GQG2668739	578 নাম : ঝর্ণারানী রায় স্বামীর নাম: সতীশংকর রায় বাড়ির নং : n0071 বয়স : 76 লিঙ্গ : মহিলা ফটো উপলব্ধ	WB/30/203/270341	579 নাম : সুশান্ত রায় পিতার নাম: প্রতাপচন্দ্র রায় বাড়ির নং : n0071 বয়স : 54 লিঙ্গ : পুরুষ ফটো উপলব্ধ	UPM2588663
580 নাম : সবিতা রায় পিতার নাম: অতুল রায় বাড়ির নং : n0071 বয়স : 62 লিঙ্গ : মহিলা ফটো উপলব্ধ	WB/30/203/270172	581 নাম : প্রভাতী রায় স্বামীর নাম: কমলেশ রায় বাড়ির নং : n0072 বয়স : 56 লিঙ্গ : মহিলা ফটো উপলব্ধ	WB/30/203/270085	582 নাম : পুরবী রায় পিতার নাম: কমলেশ রায় বাড়ির নং : n0072 বয়স : 32 লিঙ্গ : মহিলা ফটো উপলব্ধ	UPM1486646
583 নাম : শুভ্রান্ত রায় পিতার নাম: বীরেন্দ্র রায় বাড়ির নং : n0091 বয়স : 56 লিঙ্গ : পুরুষ ফটো উপলব্ধ	UPM2347094	584 নাম : মীনা রানী রায় স্বামীর নাম: শুভ্রান্ত রায় বাড়ির নং : n0091 বয়স : 45 লিঙ্গ : মহিলা ফটো উপলব্ধ	GQG1670322	585 নাম : শীলা রায় স্বামীর নাম: পঙ্কজ কুমার রায় বাড়ির নং : n0092 বয়স : 48 লিঙ্গ : মহিলা ফটো উপলব্ধ	GQG2429389
586 নাম : মৌমিতা মাইতি(রায়) স্বামীর নাম: কৃষ্ণেন্দ্র রায় বাড়ির নং : n0094 বয়স : 37 লিঙ্গ : মহিলা ফটো উপলব্ধ	UPM1602200	587 নাম : সৌমেন কুমার রায় পিতার নাম: মনীন্দ্র নাথ রায় বাড়ির নং : n0096 বয়স : 75 লিঙ্গ : পুরুষ ফটো উপলব্ধ	UPM2087211	588 নাম : অর্চনা রায় স্বামীর নাম: সৌমেন কুমার রায় বাড়ির নং : n0096 বয়স : 65 লিঙ্গ : মহিলা ফটো উপলব্ধ	UPM2087229
589 নাম : অভিষেক রায় পিতার নাম: সৌমেন কুমার রায় বাড়ির নং : n0096 বয়স : 48 লিঙ্গ : পুরুষ ফটো উপলব্ধ	GQG2193142	590 নাম : মানস কুমার রায় পিতার নাম: রামকান্ত রায় বাড়ির নং : n0097 বয়স : 74 লিঙ্গ : পুরুষ ফটো উপলব্ধ	WB/30/203/270034	591 নাম : কৃষ্ণা রায় স্বামীর নাম: মানস কুমার রায় বাড়ির নং : n0097 বয়স : 63 লিঙ্গ : মহিলা ফটো উপলব্ধ	WB/30/203/270735
592 নাম : প্রনতি রায় স্বামীর নাম: অনঙ্গ রায় বাড়ির নং : n0099 বয়স : 93 লিঙ্গ : মহিলা ফটো উপলব্ধ	WB/30/203/270366	593 নাম : অনুপ কুমার রায় পিতার নাম: অনঙ্গ রায় বাড়ির নং : n0099 বয়স : 76 লিঙ্গ : পুরুষ ফটো উপলব্ধ	WB/30/203/270016	594 নাম : রেখা রানী রায় স্বামীর নাম: অনুপ কুমার রায় বাড়ির নং : n0099 বয়স : 68 লিঙ্গ : মহিলা ফটো উপলব্ধ	WB/30/203/270003
595 নাম : অঞ্জন কুমার রায় পিতার নাম: অনুপ কুমার রায় বাড়ির নং : n0099 বয়স : 42 লিঙ্গ : পুরুষ ফটো উপলব্ধ	GQG2429330	596 নাম : জয়ন্তী মাইতি রায় স্বামীর নাম: অঞ্জন কুমার রায় বাড়ির নং : n0099 বয়স : 36 লিঙ্গ : মহিলা ফটো উপলব্ধ	UPM1602218	597 নাম : অমিতাভ রায় পিতার নাম: অনঙ্গ রায় বাড়ির নং : n0099 বয়স : 64 লিঙ্গ : পুরুষ ফটো উপলব্ধ	UPM2340743
598 নাম : কাননবালা উথাসনী স্বামীর নাম: বাসন্তী উথাসনী বাড়ির নং : n0001 বয়স : 82 লিঙ্গ : মহিলা ফটো উপলব্ধ	WB/30/203/270391	599 নাম : শ্যামসুন্দর উথাসনী পিতার নাম: বাসন্তী উথাসনী বাড়ির নং : n0001 বয়স : 63 লিঙ্গ : পুরুষ ফটো উপলব্ধ	WB/30/203/270766	600 নাম : জয়াবতী উথাসনী স্বামীর নাম: শ্যামসুন্দর উথাসনী বাড়ির নং : n0001 বয়স : 58 লিঙ্গ : মহিলা ফটো উপলব্ধ	WB/30/203/270392

601 নাম : মদনমোহন উথাসনী পিতার নাম: বাসন্তী উথাসনী বাড়ির নং : n0001 বয়স : 61 লিঙ্গ : পুরুষ	WB/30/203/270844 ফটো উপলব্ধ	602 নাম : কালোবরন উথাসনী পিতার নাম: বাসন্তী উথাসনী বাড়ির নং : n0001 বয়স : 48 লিঙ্গ : পুরুষ	GQG2668549 ফটো উপলব্ধ	603 নাম : খুকুমনি মিশ্র(উথাসনী) স্বামীর নাম: কালোবরন উথাসনী বাড়ির নং : n0001 বয়স : 33 লিঙ্গ : মহিলা	UPM1431675 ফটো উপলব্ধ
604 নাম : ঋতুপর্ণ উথাসনী পিতার নাম: শ্যামসুন্দর উথাসনী বাড়ির নং : n0001 বয়স : 30 লিঙ্গ : পুরুষ	UPM1694298 ফটো উপলব্ধ	605 নাম : সতীশংকর রায় পিতার নাম: অতুল রায় বাড়ির নং : n0071 বয়স : 81 লিঙ্গ : পুরুষ	UPM2496123 ফটো উপলব্ধ	606 নাম : সুমিতা রায় স্বামীর নাম: সুশান্ত রায় বাড়ির নং : n0071 বয়স : 35 লিঙ্গ : মহিলা	UPM1265446 ফটো উপলব্ধ
607 নাম : প্রতীক রায় পিতার নাম: প্রসেনজীৎ রায় বাড়ির নং : এন0144 বয়স : 22 লিঙ্গ : পুরুষ	UPM2437788 ফটো উপলব্ধ	608 নাম : টিয়ারানী উথসাগী ভট্টাচার্য স্বামীর নাম: প্রনব ভট্টাচার্য বাড়ির নং : এন0001 বয়স : 30 লিঙ্গ : মহিলা	UPM2302164 ফটো উপলব্ধ	609 নাম : গৌরীশঙ্কর রায় অন্যান্য: সতীশংকর রায় বাড়ির নং : এন0001 বয়স : 89 লিঙ্গ : পুরুষ	UPM2402402 ফটো উপলব্ধ
610 নাম : নীলিমা রায় স্বামীর নাম: তরুণ কুমার রায় বাড়ির নং : n0094 বয়স : 58 লিঙ্গ : মহিলা	UPM2282275 ফটো উপলব্ধ	611 নাম : সুপ্রিয় মাইতি পিতার নাম: অশোক কুমার মাইতি বাড়ির নং : এন0001 বয়স : 27 লিঙ্গ : পুরুষ	UPM1948165 ফটো উপলব্ধ	612 নাম : কৃষ্ণেন্দু রায় পিতার নাম: তরুণ কুমার রায় বাড়ির নং : n0094 বয়স : 43 লিঙ্গ : পুরুষ	GQG2193076 ফটো উপলব্ধ
613 নাম : পরিতোষ রায় পিতার নাম: অম্বিকা রায় বাড়ির নং : n0106 বয়স : 82 লিঙ্গ : পুরুষ	UPM2282234 ফটো উপলব্ধ	614 নাম : সৈকত সাঁতরা পিতার নাম: রাধাকৃষ্ণ সাঁতরা বাড়ির নং : এন0001 বয়স : 24 লিঙ্গ : পুরুষ	UPM2303287 ফটো উপলব্ধ	615 নাম : নিলীমা মাইতি স্বামীর নাম: অশোক কুমার মাইতি বাড়ির নং : এন0001 বয়স : 48 লিঙ্গ : মহিলা	GQG2204261 ফটো উপলব্ধ
616 নাম : অর্ঘ্যদীপ রায় মায়ের নাম: বীনা মাইতি রায় বাড়ির নং : এন0099 বয়স : 24 লিঙ্গ : পুরুষ	UPM2302016 ফটো উপলব্ধ	617 নাম : মানসী প্রধান রায় স্বামীর নাম: সিদ্ধার্থ শংকর রায় বাড়ির নং : এন0105 বয়স : 31 লিঙ্গ : মহিলা	UPM2323848 ফটো উপলব্ধ	618 নাম : অর্পন রায় পিতার নাম: অরুণ কুমার রায় বাড়ির নং : এন0099 বয়স : 24 লিঙ্গ : পুরুষ	UPM2302040 ফটো উপলব্ধ
619 নাম : গৌরাজ রায় পিতার নাম: নিরঞ্জন রায় বাড়ির নং : n0095 বয়স : 53 লিঙ্গ : পুরুষ	UPM2217115 ফটো উপলব্ধ	620 নাম : শুভঙ্কর রায় পিতার নাম: শক্তি পদ রায় বাড়ির নং : n0070 বয়স : 32 লিঙ্গ : পুরুষ	UPM1486638 ফটো উপলব্ধ	621 নাম : কল্যাণী রায় পিতার নাম: সুধাংশু রায় বাড়ির নং : n0103 বয়স : 52 লিঙ্গ : মহিলা	WB/30/203/270360 ফটো উপলব্ধ
622 নাম : প্রতিভা রায় স্বামীর নাম: বিকাশ রায় বাড়ির নং : n0093 বয়স : 54 লিঙ্গ : মহিলা	UPM2423713 ফটো উপলব্ধ	623 নাম : উমাশংকর রায় পিতার নাম: অতুল চন্দ্র রায় বাড়ির নং : n0071 বয়স : 75 লিঙ্গ : পুরুষ	UPM1947423 ফটো উপলব্ধ	624 নাম : নিবেদিতা ভৌমিক রায় স্বামীর নাম: সুদীপ রয় বাড়ির নং : এন0148 বয়স : 22 লিঙ্গ : মহিলা	UPM2437853 ফটো উপলব্ধ
625 নাম : অনিন্দিতা দাস রায় স্বামীর নাম: কল্লোল রায় বাড়ির নং : এন0106 বয়স : 28 লিঙ্গ : মহিলা	UPM1903574 ফটো উপলব্ধ	626 নাম : অশোক কুমার মাইতি পিতার নাম: কান্তিক চন্দ্র মাইতি বাড়ির নং : এন0001 বয়স : 53 লিঙ্গ : পুরুষ	WB/30/203/303365 ফটো উপলব্ধ	627 নাম : অর্কদীপ রায় পিতার নাম: গৌরাজ রায় বাড়ির নং : এন0095 বয়স : 23 লিঙ্গ : পুরুষ	UPM2384402 ফটো উপলব্ধ
628 নাম : পাপিয়া বেরা গারু স্বামীর নাম: বিশনাথ গারু বাড়ির নং : এন0001 বয়স : 28 লিঙ্গ : মহিলা	UPM2011153 ফটো উপলব্ধ	629 নাম : শর্কানী বেহারা (রায়) স্বামীর নাম: বিকাশ রায় বাড়ির নং : n0155 বয়স : 39 লিঙ্গ : মহিলা	UPM1764828 ফটো উপলব্ধ	630 নাম : সিদ্ধার্থ শংকর রায় পিতার নাম: বিবেকানন্দ রায় বাড়ির নং : n0105 বয়স : 39 লিঙ্গ : পুরুষ	GQG2668713 ফটো উপলব্ধ



631 নাম : সঞ্জিত রায় পিতার নাম: হিমাংশু রায় বাড়ির নং : n0102 বয়স : 55 লিঙ্গ : পুরুষ	WB/30/203/270497	632 নাম : কাজল রায় স্বামীর নাম: গৌরাক্ষ রায় বাড়ির নং : n0095 বয়স : 43 লিঙ্গ : মহিলা	GQG2193068	633 নাম : সুমন রায় পিতার নাম: শুভ্রান্ত রায় বাড়ির নং : এন০০৯১ বয়স : 26 লিঙ্গ : পুরুষ	UPM1997824
634 নাম : সন্ধ্যারানী রায় স্বামীর নাম: গনেশ রায় বাড়ির নং : n0155 বয়স : 58 লিঙ্গ : মহিলা	UPM1602325	635 নাম : বিকাশ রায় মায়ের নাম: সন্ধ্যারানী রায় বাড়ির নং : n0155 বয়স : 41 লিঙ্গ : পুরুষ	UPM1694314	636 নাম : অসীম রায় পিতার নাম: অনঙ্গ রায় বাড়ির নং : n0099 বয়স : 61 লিঙ্গ : পুরুষ	WB/30/203/270004
637 নাম : বীনা মাইতি (রায়) স্বামীর নাম: অসীম রায় বাড়ির নং : n0099 বয়স : 49 লিঙ্গ : মহিলা	GQG1372036	638 নাম : অরুণ কুমার রায় পিতার নাম: অনঙ্গ রায় বাড়ির নং : n0099 বয়স : 59 লিঙ্গ : পুরুষ	WB/30/203/270002	639 নাম : বিষ্ণুপদ রায় পিতার নাম: মৃত্যঞ্জয় রায় বাড়ির নং : n0146 বয়স : 40 লিঙ্গ : পুরুষ	GQG2430189
640 নাম : সংগীতা ধাড়া(রায়) স্বামীর নাম: বিষ্ণুপদ রায় বাড়ির নং : n0146 বয়স : 33 লিঙ্গ : মহিলা	UPM1602275	641 নাম : তনুয়া রায় পিতার নাম: তপন রায় বাড়ির নং : এন0146 বয়স : 21 লিঙ্গ : পুরুষ	UPM2541621	642 নাম : সুদীপ রায় পিতার নাম: পংকজ কুমার রায় বাড়ির নং : n0148 বয়স : 32 লিঙ্গ : পুরুষ	UPM1486687
643 নাম : কমলেশ রায় পিতার নাম: রামকান্ত রায় বাড়ির নং : n0072 বয়স : 59 লিঙ্গ : পুরুষ	WB/30/203/270782	644 নাম : দীপান্বিতা বেরা(রায়) স্বামীর নাম: দীপাক্ষর রায় বাড়ির নং : n0070 বয়স : 32 লিঙ্গ : মহিলা	UPM1852748	645 নাম : দিব্যেন্দু রায় পিতার নাম: মানস কুমার রায় বাড়ির নং : n0091 বয়স : 38 লিঙ্গ : পুরুষ	GQG2668747
646 নাম : শুভেন্দু রায় পিতার নাম: কমলেশ রায় বাড়ির নং : n0072 বয়স : 28 লিঙ্গ : পুরুষ	UPM1852789	647 নাম : দীপাক্ষর রায় পিতার নাম: শক্তিপদ রায় বাড়ির নং : n0069 বয়স : 38 লিঙ্গ : পুরুষ	GQG2668754	648 নাম : মিঠু বেরা(রায়) স্বামীর নাম: কৌশিক রায় বাড়ির নং : n0106 বয়স : 45 লিঙ্গ : মহিলা	UPM1265545
649 নাম : নিত্যগোপাল শীট পিতার নাম: গোবিন্দ প্রসাদ শীট বাড়ির নং : n0045 বয়স : 49 লিঙ্গ : পুরুষ	UPM2087138	650 নাম : সুরজিৎ শীট মায়ের নাম: সুসমা শীট বাড়ির নং : এন0045 বয়স : 23 লিঙ্গ : পুরুষ	UPM2356046	651 নাম : রমা করশীট স্বামীর নাম: সত্যেশ্বর শীট বাড়ির নং : n0045 বয়স : 46 লিঙ্গ : মহিলা	GQG2429421
652 নাম : সত্যেশ্বর শীট পিতার নাম: গোবিন্দ প্রসাদ শীট বাড়ির নং : n0045 বয়স : 53 লিঙ্গ : পুরুষ	UPM2282382	653 নাম : সন্ধ্যীতি শীট পিতার নাম: সত্যেশ্বর শীট বাড়ির নং : এন0045 বয়স : 23 লিঙ্গ : মহিলা	UPM2363190	654 নাম : সুসমা শীট স্বামীর নাম: নিত্যগোপাল শীট বাড়ির নং : n0045 বয়স : 45 লিঙ্গ : মহিলা	GQG1409085
655 নাম : সুপ্রীতি শীট পিতার নাম: সত্যেশ্বর শীট বাড়ির নং : এন0045 বয়স : 21 লিঙ্গ : মহিলা	UPM2614147	656 নাম : মিতালী সাঁতরা স্বামীর নাম: প্রশান্ত সাঁতরা বাড়ির নং : n0088 বয়স : 49 লিঙ্গ : মহিলা	GQG1671866	657 নাম : অপর্ণা সামন্ত(সাঁতরা) স্বামীর নাম: প্রসেনজিৎ সাঁতরা বাড়ির নং : n0088 বয়স : 35 লিঙ্গ : মহিলা	UPM1431774
658 নাম : প্রসেনজিৎ সাঁতরা পিতার নাম: অনিল সাঁতরা বাড়ির নং : n0088 বয়স : 39 লিঙ্গ : পুরুষ	GQG2739209	659 নাম : প্রশান্ত কুমার সাঁতরা পিতার নাম: অনিল সাঁতরা বাড়ির নং : n0088 বয়স : 46 লিঙ্গ : পুরুষ	GQG1671718	660 নাম : অনিল সাঁতরা পিতার নাম: গোবর্দ্ধন সাঁতরা বাড়ির নং : n0088 বয়স : 73 লিঙ্গ : পুরুষ	WB/30/203/270429



661 নাম : রুমা মাইতি(সাঁতরা) স্বামীর নাম: নিশিকান্ত সাঁতরা বাড়ির নং : n0087 বয়স : 33 লিঙ্গ : মহিলা	UPM1431766 ফটো উপলব্ধ	662 নাম : নিশিকান্ত সাঁতরা পিতার নাম: অজিত কুমার সাঁতরা বাড়ির নং : n0087 বয়স : 37 লিঙ্গ : পুরুষ	BLY2362325 ফটো উপলব্ধ	663 নাম : সুনীতা প্রসেনজিৎ মাইতি স্বামীর নাম: প্রসেনজিৎ মাইতি বাড়ির নং : n0087 বয়স : 32 লিঙ্গ : মহিলা	UPM1486737 ফটো উপলব্ধ
664 নাম : সুশান্ত সাঁতরা পিতার নাম: অজিত কুমার সাঁতরা বাড়ির নং : n0087 বয়স : 40 লিঙ্গ : পুরুষ	UPM1359355 ফটো উপলব্ধ	665 নাম : বর্নারানী সাঁতরা স্বামীর নাম: অজিত কুমার সাঁতরা বাড়ির নং : n0087 বয়স : 64 লিঙ্গ : মহিলা	UPM2343432 ফটো উপলব্ধ	666 নাম : পার্থ সাঁতরা মায়ের নাম: রেখারানী সাঁতরা বাড়ির নং : n0086 বয়স : 32 লিঙ্গ : পুরুষ	UPM1486729 ফটো উপলব্ধ
667 নাম : রেখারানী সাঁতরা স্বামীর নাম: অজয় সাঁতরা বাড়ির নং : n0086 বয়স : 56 লিঙ্গ : মহিলা	WB/30/203/270307 ফটো উপলব্ধ	668 নাম : কাজল সাঁতরা স্বামীর নাম: শ্রীকৃষ্ণ সাঁতরা বাড়ির নং : n0052 বয়স : 38 লিঙ্গ : মহিলা	GQG2739183 ফটো উপলব্ধ	669 নাম : শ্রীকৃষ্ণ সাঁতরা পিতার নাম: সুনীল কুমার সাঁতরা বাড়ির নং : n0052 বয়স : 48 লিঙ্গ : পুরুষ	UPM1265560 ফটো উপলব্ধ
670 নাম : ইলা মাইতি (সাঁতরা) স্বামীর নাম: রাধাকৃষ্ণ সাঁতরা বাড়ির নং : n0052 বয়স : 45 লিঙ্গ : মহিলা	UPM1581362 ফটো উপলব্ধ	671 নাম : অঞ্জনা প্রধান(সাঁতরা) স্বামীর নাম: মধুসূদন সাঁতরা বাড়ির নং : n0052 বয়স : 37 লিঙ্গ : মহিলা	UPM1358977 ফটো উপলব্ধ	672 নাম : মধুসূদন সাঁতরা পিতার নাম: সুনীল সাঁতরা বাড়ির নং : n0052 বয়স : 48 লিঙ্গ : পুরুষ	GQG1408889 ফটো উপলব্ধ
673 নাম : কমলেন্দু সাঁতরা পিতার নাম: রামকৃষ্ণ সাঁতরা বাড়ির নং : n0052 বয়স : 32 লিঙ্গ : পুরুষ	UPM1486711 ফটো উপলব্ধ	674 নাম : রাধাকৃষ্ণ সাঁতরা পিতার নাম: সুনীল কুমার সাঁতরা বাড়ির নং : n0052 বয়স : 52 লিঙ্গ : পুরুষ	UPM1486703 ফটো উপলব্ধ	675 নাম : নন্দিতা নিয়োগী সাঁতরা স্বামীর নাম: শান্তনু সাঁতরা বাড়ির নং : N0050 বয়স : 34 লিঙ্গ : মহিলা	UPM2178697 ফটো উপলব্ধ
676 নাম : শুভেন্দু সাঁতরা পিতার নাম: প্রশান্ত সাঁতরা বাড়ির নং : N0086 বয়স : 25 লিঙ্গ : পুরুষ	UPM2178135 ফটো উপলব্ধ	677 নাম : শ্রাবনী সাঁতরা পিতার নাম: অনুপ সাঁতরা বাড়ির নং : এন0051 বয়স : 22 লিঙ্গ : মহিলা	UPM2437721 ফটো উপলব্ধ	678 নাম : মামনি মান্না সাঁতরা স্বামীর নাম: সুশান্ত সাঁতরা বাড়ির নং : এন0087 বয়স : 24 লিঙ্গ : মহিলা	UPM2302198 ফটো উপলব্ধ
679 নাম : অজিত কুমার সাঁতরা পিতার নাম: গোবর্ধন সাঁতরা বাড়ির নং : n0087 বয়স : 76 লিঙ্গ : পুরুষ	UPM2343424 ফটো উপলব্ধ	680 নাম : স্বর্নলতা মাইতি (সাঁতরা) স্বামীর নাম: অরুণ সাঁতরা বাড়ির নং : n0051 বয়স : 28 লিঙ্গ : মহিলা	UPM1947308 ফটো উপলব্ধ	681 নাম : পঞ্চানন সাঁতরা পিতার নাম: ধরনী সাঁতরা বাড়ির নং : n0050 বয়স : 75 লিঙ্গ : পুরুষ	UPM2343408 ফটো উপলব্ধ
682 নাম : সবিতারানী সাঁতরা স্বামীর নাম: পঞ্চানন সাঁতরা বাড়ির নং : n0050 বয়স : 54 লিঙ্গ : মহিলা	UPM2343416 ফটো উপলব্ধ	683 নাম : শান্তনু সাঁতরা পিতার নাম: পঞ্চানন সাঁতরা বাড়ির নং : n0050 বয়স : 37 লিঙ্গ : পুরুষ	GQG2739191 ফটো উপলব্ধ	684 নাম : কুঞ্জ বিহারী সাঁতরা পিতার নাম: ধরনী সাঁতরা বাড়ির নং : n0051 বয়স : 70 লিঙ্গ : পুরুষ	UPM2343283 ফটো উপলব্ধ
685 নাম : অরুণ সাঁতরা পিতার নাম: কুঞ্জবিহারী সাঁতরা বাড়ির নং : n0051 বয়স : 40 লিঙ্গ : পুরুষ	GQG2581205 ফটো উপলব্ধ	686 নাম : রাধারানী সাঁতরা স্বামীর নাম: কুঞ্জ বিহারী সাঁতরা বাড়ির নং : n0051 বয়স : 63 লিঙ্গ : মহিলা	UPM2343275 ফটো উপলব্ধ	687 নাম : অনুপকুমার সাঁতরা পিতার নাম: কুঞ্জ বিহারী সাঁতরা বাড়ির নং : n0051 বয়স : 51 লিঙ্গ : পুরুষ	GQG1710631 ফটো উপলব্ধ
688 নাম : রামকৃষ্ণ সাঁতরা পিতার নাম: সুনীল সাঁতরা বাড়ির নং : n0052 বয়স : 59 লিঙ্গ : পুরুষ	WB/30/203/270562 ফটো উপলব্ধ	689 নাম : সুদেষ্কা সাঁতরা পিতার নাম: রাধাকৃষ্ণ সাঁতরা বাড়ির নং : এন0052 বয়স : 21 লিঙ্গ : মহিলা	UPM2541647 ফটো উপলব্ধ	690 নাম : মঞ্জুশ্রী বেব্বা (সাঁতরা) স্বামীর নাম: পার্থ সাঁতরা বাড়ির নং : n0086 বয়স : 28 লিঙ্গ : মহিলা	UPM1947381 ফটো উপলব্ধ



691 নাম : সুজাতা বেরা সঁতরা স্বামীর নাম: শুভেন্দু সঁতরা বাড়ির নং : এন0088 বয়স : 21 লিঙ্গ : মহিলা	UPM2611770 ফটো উপলব্ধ	692 নাম : রাসমনি বেরা (সামন্ত) স্বামীর নাম: প্রসেনজিৎ সামন্ত বাড়ির নং : n0064 বয়স : 27 লিঙ্গ : মহিলা	UPM1947373 ফটো উপলব্ধ	693 নাম : সুসীতা সামন্ত পিতার নাম: দীপক সামন্ত বাড়ির নং : n0064 বয়স : 30 লিঙ্গ : মহিলা	UPM1764794 ফটো উপলব্ধ
694 নাম : মৌমিতা সামন্ত মায়ের নাম: অঞ্জনা সামন্ত বাড়ির নং : এন০০৬৪ বয়স : 26 লিঙ্গ : মহিলা	UPM1997758 ফটো উপলব্ধ	695 নাম : পূজা রানী সামন্ত পিতার নাম: বিবেক সামন্ত বাড়ির নং : N0067 বয়স : 25 লিঙ্গ : মহিলা	UPM2177715 ফটো উপলব্ধ	696 নাম : শান্তনু সামন্ত পিতার নাম: অমল সামন্ত বাড়ির নং : N0060 বয়স : 25 লিঙ্গ : পুরুষ	UPM2177921 ফটো উপলব্ধ
697 নাম : দীপক সামন্ত পিতার নাম: বিপিন সামন্ত বাড়ির নং : n0064 বয়স : 62 লিঙ্গ : পুরুষ	WB/30/203/270595 ফটো উপলব্ধ	698 নাম : অনুপম সামন্ত পিতার নাম: সুনীল সামন্ত বাড়ির নং : N0062 বয়স : 29 লিঙ্গ : পুরুষ	UPM1852680 ফটো উপলব্ধ	699 নাম : কম্পনা সামন্ত স্বামীর নাম: গুরুপদ সামন্ত বাড়ির নং : n0064 বয়স : 62 লিঙ্গ : মহিলা	UPM2524122 ফটো উপলব্ধ
700 নাম : জগন্নাথ সামন্ত পিতার নাম: পরমেশ্বর সামন্ত বাড়ির নং : n0057 বয়স : 76 লিঙ্গ : পুরুষ	UPM2493542 ফটো উপলব্ধ	701 নাম : দিলীপ সামন্ত পিতার নাম: বিপিন সামন্ত বাড়ির নং : n0064 বয়স : 56 লিঙ্গ : পুরুষ	UPM2514230 ফটো উপলব্ধ	702 নাম : কম্পনা সামন্ত স্বামীর নাম: দিলীপ সামন্ত বাড়ির নং : n0064 বয়স : 48 লিঙ্গ : মহিলা	GQG1409341 ফটো উপলব্ধ
703 নাম : অঞ্জনা সামন্ত স্বামীর নাম: দীপক সামন্ত বাড়ির নং : n0064 বয়স : 51 লিঙ্গ : মহিলা	GQG1409333 ফটো উপলব্ধ	704 নাম : শুভদীপ সামন্ত পিতার নাম: মাধব চন্দ্র সামন্ত বাড়ির নং : এন0063 বয়স : 22 লিঙ্গ : পুরুষ	UPM2437804 ফটো উপলব্ধ	705 নাম : সোনালী সামন্ত স্বামীর নাম: মাধব চন্দ্র সামন্ত বাড়ির নং : n0063 বয়স : 48 লিঙ্গ : মহিলা	GQG2429488 ফটো উপলব্ধ
706 নাম : নবদীপ সামন্ত পিতার নাম: বিষ্ণুপদ সামন্ত বাড়ির নং : n0063 বয়স : 60 লিঙ্গ : পুরুষ	UPM2347102 ফটো উপলব্ধ	707 নাম : সংযুক্তা সামন্ত পিতার নাম: মাধব চন্দ্র সামন্ত বাড়ির নং : এন0063 বয়স : 25 লিঙ্গ : মহিলা	UPM2303238 ফটো উপলব্ধ	708 নাম : প্রসেনজিৎ সামন্ত পিতার নাম: গুরুপদ সামন্ত বাড়ির নং : n0064 বয়স : 37 লিঙ্গ : পুরুষ	GQG2739225 ফটো উপলব্ধ
709 নাম : উমা জানা সামন্ত স্বামীর নাম: শুভাশীষ সামন্ত বাড়ির নং : n0057 বয়স : 32 লিঙ্গ : মহিলা	RGN1741008 ফটো উপলব্ধ	710 নাম : শুভজিৎ সামন্ত পিতার নাম: মাধব চন্দ্র সামন্ত বাড়ির নং : এন0063 বয়স : 22 লিঙ্গ : পুরুষ	UPM2437796 ফটো উপলব্ধ	711 নাম : মিঠু সামন্ত স্বামীর নাম: স্বপন সামন্ত বাড়ির নং : n0061 বয়স : 42 লিঙ্গ : মহিলা	GQG2429454 ফটো উপলব্ধ
712 নাম : সুপ্রিয়া সামন্ত স্বামীর নাম: নবদীপ সামন্ত বাড়ির নং : n0063 বয়স : 50 লিঙ্গ : মহিলা	UPM2347128 ফটো উপলব্ধ	713 নাম : দীপ্তিমা সামন্ত পিতার নাম: নবদীপ সামন্ত বাড়ির নং : N0063 বয়স : 25 লিঙ্গ : মহিলা	UPM2177814 ফটো উপলব্ধ	714 নাম : তনুশ্রী সামন্ত স্বামীর নাম: রঞ্জিত সামন্ত বাড়ির নং : n0064 বয়স : 41 লিঙ্গ : মহিলা	GQG2739233 ফটো উপলব্ধ
715 নাম : সুব্রত সামন্ত পিতার নাম: মধুসূদন সামন্ত বাড়ির নং : n0058 বয়স : 32 লিঙ্গ : পুরুষ	UPM1486745 ফটো উপলব্ধ	716 নাম : রঞ্জিত সামন্ত পিতার নাম: গুরুপদ সামন্ত বাড়ির নং : n0064 বয়স : 45 লিঙ্গ : পুরুষ	GQG1669696 ফটো উপলব্ধ	717 নাম : সৌমেন সামন্ত পিতার নাম: স্বপন সামন্ত বাড়ির নং : এন0061 বয়স : 23 লিঙ্গ : পুরুষ	UPM2355188 ফটো উপলব্ধ
718 নাম : সমীরন সামন্ত পিতার নাম: বিবেক সামন্ত বাড়ির নং : এন0067 বয়স : 23 লিঙ্গ : পুরুষ	UPM2355212 ফটো উপলব্ধ	719 নাম : গুরুপদ সামন্ত পিতার নাম: বিপিন সামন্ত বাড়ির নং : n0064 বয়স : 69 লিঙ্গ : পুরুষ	WB/30/203/270591 ফটো উপলব্ধ	720 নাম : সুদেষ্ণা মাল্লা সামন্ত স্বামীর নাম: খোকন সামন্ত বাড়ির নং : এন0060 বয়স : 23 লিঙ্গ : মহিলা	UPM2385144 ফটো উপলব্ধ

721 নাম : যমুনা সামন্ত স্বামীর নাম: জয়রাম সামন্ত বাড়ির নং : n0061 বয়স : 74 লিঙ্গ : মহিলা	WB/30/203/270383	722 নাম : জয়রাম সামন্ত পিতার নাম: ঈশ্বর সামন্ত বাড়ির নং : n0061 বয়স : 78 লিঙ্গ : পুরুষ	WB/30/203/270426	723 নাম : খোকন সামন্ত পিতার নাম: অমল সামন্ত বাড়ির নং : n0060 বয়স : 32 লিঙ্গ : পুরুষ	UPM1602317
724 নাম : পার্বতী সামন্ত স্বামীর নাম: অমল সামন্ত বাড়ির নং : n0060 বয়স : 53 লিঙ্গ : মহিলা	WB/30/203/270545	725 নাম : অমল সামন্ত পিতার নাম: ঈশ্বর সামন্ত বাড়ির নং : n0060 বয়স : 61 লিঙ্গ : পুরুষ	WB/30/203/270219	726 নাম : নীলিমা সামন্ত স্বামীর নাম: মধুসূদন সামন্ত বাড়ির নং : n0058 বয়স : 55 লিঙ্গ : মহিলা	GQG0540666
727 নাম : মধুসূদন সামন্ত পিতার নাম: পরমেশ্বর সামন্ত বাড়ির নং : n0058 বয়স : 58 লিঙ্গ : পুরুষ	WB/30/203/270656	728 নাম : শুভাশীষ সামন্ত পিতার নাম: জগন্নাথ সামন্ত বাড়ির নং : n0057 বয়স : 42 লিঙ্গ : পুরুষ	GQG2429470	729 নাম : মিনতি দিগু (সামন্ত) স্বামীর নাম: জগন্নাথ সামন্ত বাড়ির নং : n0057 বয়স : 68 লিঙ্গ : মহিলা	WB/30/203/270371
730 নাম : শ্রীমতী সামন্ত স্বামীর নাম: বিবেক সামন্ত বাড়ির নং : n0067 বয়স : 42 লিঙ্গ : মহিলা	GQG2430197	731 নাম : বিবেক সামন্ত পিতার নাম: কৃষ্ণপ্রসাদ সামন্ত বাড়ির নং : n0067 বয়স : 44 লিঙ্গ : পুরুষ	GQG2429462	732 নাম : মাধব চন্দ্র সামন্ত পিতার নাম: বিষ্ণুপদ সামন্ত বাড়ির নং : n0063 বয়স : 54 লিঙ্গ : পুরুষ	UPM2343366
733 নাম : তপন সামন্ত পিতার নাম: সুনীল কুমার সামন্ত বাড়ির নং : n0062 বয়স : 39 লিঙ্গ : পুরুষ	GQG2668762	734 নাম : রেখারানী সামন্ত স্বামীর নাম: সুনীল সামন্ত বাড়ির নং : n0062 বয়স : 62 লিঙ্গ : মহিলা	WB/30/203/270480	735 নাম : সুনীল সামন্ত পিতার নাম: ঈশ্বর সামন্ত বাড়ির নং : n0062 বয়স : 65 লিঙ্গ : পুরুষ	WB/30/203/270478
736 নাম : স্বপন সামন্ত পিতার নাম: জয়রাম সামন্ত বাড়ির নং : n0061 বয়স : 50 লিঙ্গ : পুরুষ	WB/30/203/270697	737 নাম : অনুপমা পাত্র সামন্ত স্বামীর নাম: সুব্রত সামন্ত বাড়ির নং : বাঁকী বয়স : 27 লিঙ্গ : মহিলা	UPM1938372	738 নাম : সুমনা সামন্ত (কর) স্বামীর নাম: অমরেশ্বর কর বাড়ির নং : n0150 বয়স : 37 লিঙ্গ : মহিলা	GQG2728186
739 নাম : সুপ্রিয়া হাজারা( কর) স্বামীর নাম: সমরেশ্বর কর বাড়ির নং : n0154 বয়স : 42 লিঙ্গ : মহিলা	GQG2694982	740 নাম : সোনালী কর পিতার নাম: নিতাইচাঁদ কর বাড়ির নং : এন0043 বয়স : 20 লিঙ্গ : মহিলা	UPM2643237	741 নাম : অমৃত উথাসনী পিতার নাম: মুনায় উথাসনী বাড়ির নং : এন0003 বয়স : 20 লিঙ্গ : পুরুষ	UPM2649473
742 নাম : ঋষিতা মাইতি পিতার নাম: রণজিত মাইতি বাড়ির নং : এন0116 বয়স : 20 লিঙ্গ : মহিলা	UPM2649481	743 নাম : সৌম্যজিৎ কর পিতার নাম: নিত্যানন্দ কর বাড়ির নং : এন0032 বয়স : 20 লিঙ্গ : পুরুষ	UPM2649523	744 নাম : সুশ্বেতা কর পিতার নাম: প্রশান্ত কর বাড়ির নং : এন0038 বয়স : 20 লিঙ্গ : মহিলা	UPM2649861
745 নাম : মালবিকা মন্ডল কর স্বামীর নাম: রাজীব কর বাড়ির নং : এন0088 বয়স : 28 লিঙ্গ : মহিলা	UPM1914258	746 নাম : পিয়ালী ভৌমিক মাইতি স্বামীর নাম: সৌগত মাইতি বাড়ির নং : বাঁকী বয়স : 20 লিঙ্গ : মহিলা	UPM2656999	747 নাম : সূতিকনা কর পিতার নাম: অক্ষয় কর বাড়ির নং : বাঁকী বয়স : 20 লিঙ্গ : মহিলা	UPM2663946
748 নাম : অঙ্কিতা দাস পিতার নাম: নিতাই দাস বাড়ির নং : বাঁকী বয়স : 21 লিঙ্গ : মহিলা	UPM2523918	749 নাম : অদ্রিজা রায় পিতার নাম: রাজেশ্বর রায় বাড়ির নং : এন0100 বয়স : 20 লিঙ্গ : মহিলা	UPM2673309	750 নাম : রামেশ্বরনাথ দরবার পিতার নাম: বিরাজকৃষ্ণ দরবার বাড়ির নং : এন001 বয়স : 59 লিঙ্গ : পুরুষ	GQG2177723





নির্বাচক সংখ্যার সারসংক্ষেপ :

A) নির্বাচকের সংখ্যা :

	নির্বাচক তালিকার প্রকৃতি	নির্বাচক তালিকার পরিচিতি :	নির্বাচকের সংখ্যা :				
			পুরুষ	মহিলা	তৃতীয় লিঙ্গ	মোট	
I	মূল তালিকা	মূল তালিকা	বিশেষ নিবিড় সংশোধন ২০২৬ এর চূড়ান্ত ভোটার তালিকার সহিত 06-04-2026 তারিখ অবধি সংশোধিত নির্বাচক তালিকা	385	365	0	750
II	1- সংযোজন তালিকা	সংযোজনী 1	বিশেষ সংক্ষিপ্ত সংশোধন 2026	0	0	0	0
		সংযোজনী 2	ধারাবাহিক সংশোধন 2026	0	0	0	0
		মোট		0	0	0	0
III	2- বিয়োজন তালিকা	সংযোজনী 1	বিশেষ সংক্ষিপ্ত সংশোধন 2026	0	0	0	0
		সংযোজনী 2	ধারাবাহিক সংশোধন 2026	0	0	0	0
		মোট		0	0	0	0
IV	'লিঙ্গ ক্ষেত্রের' পরিবর্তনের কারণে পার্থক্য			0	0	0	0
V	বিচারপ্রক্রিয়ার অধীনস্থ			0	0	0	0
VI	বিচার বিভাগীয় আধিকারিক কর্তৃক বিচারপূর্বক নিষ্পত্তির পর বিয়োজিত			0	1	0	1
নির্বাচকের মোট সংখ্যা (I+II-III+IV-V-VI)				385	364	0	749

B) ক্রটি সংশোধনের সংখ্যা :

নির্বাচক তালিকার প্রকৃতি	নির্বাচক তালিকার পরিচিতি :	ক্রটি সংশোধনের সংখ্যা :
সংযোজনী 1	বিশেষ সংক্ষিপ্ত সংশোধন 2026	0
সংযোজনী 2	ধারাবাহিক সংশোধন 2026	0
	মোট	0

নির্বাচক নিবন্ধন আধিকারিকের স্বাক্ষর

E-মৃত, S-স্থানান্তরিত, R-একাধিকবার অন্তর্ভুক্ত, M-নিখোঁজ, Q-যোগ্য নহে