



নির্বাচক তালিকা 2026 S25 পশ্চিমবঙ্গ

বিধানসভা নির্বাচনক্ষেত্রের নং, নাম ও সংরক্ষণের স্থিতি : 21 - নাগরাকাটা (তপশীলি উপজাতি)		অংশ নং : 78																			
বিধানসভা নির্বাচনক্ষেত্রটি যে লোকসভা নির্বাচনক্ষেত্রের / ক্ষেত্রসমূহের অন্তর্ভুক্ত তার নং, নাম ও সংরক্ষণ স্থিতি : 2 - আলিপুরদুয়ার (তপশীলি উপজাতি)																					
1. সংশোধনের পূর্ণ বিবরণ																					
সংশোধনের বৎসর :	2026	নির্বাচক তালিকার পরিচিতি : বিশেষ নিবিড় সংশোধন ২০২৬ এর চূড়ান্ত ভোটার তালিকার সহিত 06-04-2026 তারিখ অবধি সংশোধিত নির্বাচক তালিকা																			
ভিত্তি তারিখ :	01-01-2026																				
সংশোধনের প্রকৃতি :	ধারাবাহিক সংশোধন 2026																				
প্রকাশনার তারিখ :	06-04-2026																				
2. অংশ ও নির্বাচনী এলাকার পূর্ণ বিবরণ :																					
অংশের ভাগ নং ও নাম :																					
1-স্কুল ধুরা.		<table style="width: 100%; border-collapse: collapse;"> <tr> <td style="width: 50%;">প্রধান শহর/গ্রাম</td> <td style="width: 50%;">: শালবাড়ী</td> </tr> <tr> <td>ওয়ার্ড</td> <td>:</td> </tr> <tr> <td>থানা</td> <td>: মেটেলী</td> </tr> <tr> <td>গ্রাম পঞ্চগায়েত</td> <td>: বিধাননগর</td> </tr> <tr> <td>ব্লক</td> <td>: মাটিয়ালী</td> </tr> <tr> <td>মহকুমা</td> <td>: মাল</td> </tr> <tr> <td>জেলা</td> <td>: জলপাইগুড়ি</td> </tr> <tr> <td>পিন</td> <td>: 735206</td> </tr> </table>				প্রধান শহর/গ্রাম	: শালবাড়ী	ওয়ার্ড	:	থানা	: মেটেলী	গ্রাম পঞ্চগায়েত	: বিধাননগর	ব্লক	: মাটিয়ালী	মহকুমা	: মাল	জেলা	: জলপাইগুড়ি	পিন	: 735206
প্রধান শহর/গ্রাম	: শালবাড়ী																				
ওয়ার্ড	:																				
থানা	: মেটেলী																				
গ্রাম পঞ্চগায়েত	: বিধাননগর																				
ব্লক	: মাটিয়ালী																				
মহকুমা	: মাল																				
জেলা	: জলপাইগুড়ি																				
পিন	: 735206																				
2-মৃতন হরি মন্দির পাড়া																					
3. ভোট গ্রহন কেন্দ্রের পূর্ণ বিবরণ :																					
ভোট গ্রহন কেন্দ্রের নং, নাম :		ভোট গ্রহন কেন্দ্রের শ্রেণী :		গ্রামীণ																	
78 - শালবাড়ী ৩ নং বিএফপি স্কুল		এই অংশে সহায়ক ভোটগ্রহন কেন্দ্রের সংখ্যা		0																	
ভোট গ্রহন কেন্দ্রের ঠিকানা :		:																			
শালবাড়ী ৩ নং বিএফপি স্কুল, শালবাড়ী																					
4. নির্বাচকের সংখ্যা :																					
প্রথম ক্রমিক নং	শেষ ক্রমিক নং	মোট সংখ্যা																			
		পুরুষ	মহিলা	তৃতীয় লিঙ্গ	মোট																
1	722	376	339	0	715																

নির্বাচক নিবন্ধন আধিকারিকের স্বাক্ষর



Nazri Naksha



Google Map View

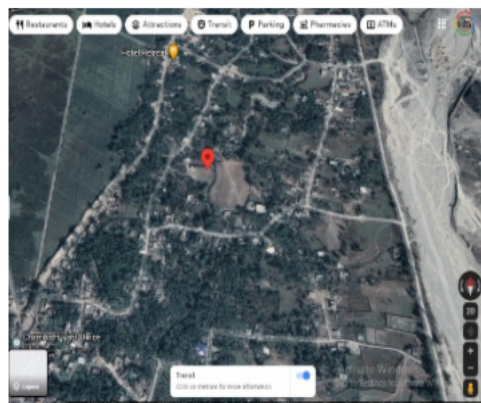

Polling Station Building Front View



Polling Station Front View



Cad View



Key MAP View





1 নাম : মহসিনা পারভীন স্বামীর নাম: সহীদুল আলম বাড়ির নং : নং046 বয়স : 22 লিঙ্গ : মহিলা	NFH2350361 ফটো উপলব্ধ	2 নাম : সুসমা রায় স্বামীর নাম: বাবুল রায় বাড়ির নং : নং244 বয়স : 29 লিঙ্গ : মহিলা	NFH1637834 ফটো উপলব্ধ	3 নাম : মহঃ মনজিরুল ইসলাম পিতার নাম: আব্দুল আজিজ বাড়ির নং : নং080 বয়স : 26 লিঙ্গ : পুরুষ	NFH1923515 ফটো উপলব্ধ
4 নাম : মালেক বেগম পিতার নাম: মোহম্মদ মিতুল মোহম্মদ বাড়ির নং : নং082 বয়স : 25 লিঙ্গ : মহিলা	NFH2006922 ফটো উপলব্ধ	5 নাম : রবিনা খাতুন স্বামীর নাম: তপসির আলম বাড়ির নং : n0102 বয়স : 32 লিঙ্গ : মহিলা	NFH1416874 ফটো উপলব্ধ	6 নাম : সাহাবুর রহমান পিতার নাম: মজিদুল রহমান বাড়ির নং : নং099 বয়স : 25 লিঙ্গ : পুরুষ	NFH2107217 ফটো উপলব্ধ
7 নাম : রফিকুল ইসলাম পিতার নাম: সাকিমদ্দীন বাড়ির নং : n0107 বয়স : 56 লিঙ্গ : পুরুষ	NFH2358216 ফটো উপলব্ধ	8 নাম : মাহামুদা খাতুন পিতার নাম: রহমান আলী বাড়ির নং : n0108 বয়স : 27 লিঙ্গ : মহিলা	NFH1638998 ফটো উপলব্ধ	9 নাম : সবুজা দুরুদ স্বামীর নাম: রফিকুল ইসলাম বাড়ির নং : n0097 বয়স : 39 লিঙ্গ : মহিলা	DNF1243013 ফটো উপলব্ধ
10 নাম : ফুলতি বেগম পিতার নাম: রফিকুল ইসলাম বাড়ির নং : এন0107 বয়স : 25 লিঙ্গ : মহিলা	NFH2192979 ফটো উপলব্ধ	11 নাম : সবানা খাতুন মায়ের নাম: হাসিনা বানু বাড়ির নং : নং096 বয়স : 21 লিঙ্গ : মহিলা	NFH2318186 ফটো উপলব্ধ	12 নাম : চৈতালী রায় স্বামীর নাম: অরবিন্দ রায় বাড়ির নং : নং240 বয়স : 44 লিঙ্গ : মহিলা	DNF1243500 ফটো উপলব্ধ
13 নাম : রবিবিন হিরাজ পিতার নাম: আমির হুসেন বাড়ির নং : নং043 বয়স : 21 লিঙ্গ : পুরুষ	NFH2324226 ফটো উপলব্ধ	14 নাম : রৌশনারা বেগম স্বামীর নাম: রিপন হুদা বাড়ির নং : N0073 বয়স : 34 লিঙ্গ : মহিলা	NFH1231091 ফটো উপলব্ধ	15 নাম : মহঃ আবদুল্লা উল ফারুদ পিতার নাম: রফিকুল ইসলাম বাড়ির নং : এন0075 বয়স : 23 লিঙ্গ : পুরুষ	NFH2211381 ফটো উপলব্ধ
16 নাম : গোলাম নবি আজাদ পিতার নাম: হাফিজুর ইসলাম বাড়ির নং : এন0326 বয়স : 25 লিঙ্গ : পুরুষ	NFH2007664 ফটো উপলব্ধ	17 নাম : মোহম্মদ মমিনুল ইসলাম পিতার নাম: জয়নুল মোহম্মদ বাড়ির নং : এন0113 বয়স : 25 লিঙ্গ : পুরুষ	NFH2193209 ফটো উপলব্ধ	18 নাম : সাহাজীত আলম পিতার নাম: আব্দুল হক বাড়ির নং : এন0082 বয়স : 23 লিঙ্গ : পুরুষ	NFH2211464 ফটো উপলব্ধ
19 নাম : রসিদুল মহম্মদ পিতার নাম: হাকিমুল ইসলাম বাড়ির নং : নং 114 বয়স : 21 লিঙ্গ : পুরুষ	NFH2345155 ফটো উপলব্ধ	20 নাম : রসনা বেগম স্বামীর নাম: নবিউল বাড়ির নং : নং116 বয়স : 34 লিঙ্গ : মহিলা	NFH1417419 ফটো উপলব্ধ	21 নাম : পূর্ণ চন্দ্র রায় পিতার নাম: রবি নাথ রায় বাড়ির নং : নং248 বয়স : 33 লিঙ্গ : পুরুষ	NFH1308527 ফটো উপলব্ধ
22 নাম : বাবুল রায় পিতার নাম: নূপেন রায় বাড়ির নং : নং244 বয়স : 35 লিঙ্গ : পুরুষ	NFH1027903 ফটো উপলব্ধ	23 নাম : ধনেবালা রায় স্বামীর নাম: রবিনাথ রায় বাড়ির নং : নং248 বয়স : 49 লিঙ্গ : মহিলা	WB/03/018/564407 ফটো উপলব্ধ	24 নাম : মোছাম্মৎ জ্যোৎস্না স্বামীর নাম: সপিকুল আলম বাড়ির নং : এন0127 বয়স : 39 লিঙ্গ : মহিলা	DNF2716041 ফটো উপলব্ধ
25 নাম : রেখা খাতুন স্বামীর নাম: নূর ইসলাম বাড়ির নং : N0115 বয়স : 29 লিঙ্গ : মহিলা	NFH2108264 ফটো উপলব্ধ	26 নাম : সামিন হুসেন পিতার নাম: জয়নুল মহম্মদ বাড়ির নং : নং 113 বয়স : 21 লিঙ্গ : পুরুষ	NFH2336956 ফটো উপলব্ধ	27 নাম : নেপেন রায় পিতার নাম: দখিমহন রায় বাড়ির নং : নং244 বয়স : 64 লিঙ্গ : পুরুষ	NFH2239101 ফটো উপলব্ধ
28 নাম : রবিনাথ রায় পিতার নাম: নিধিরাং রায় বাড়ির নং : নং248 বয়স : 56 লিঙ্গ : পুরুষ	WB/03/018/564529 ফটো উপলব্ধ	29 নাম : নির্মালা উরাও স্বামীর নাম: রাজেন উরাও বাড়ির নং : নং064 বয়স : 36 লিঙ্গ : মহিলা	DNF2790830 ফটো উপলব্ধ	30 নাম : রেবা সরকার পিতার নাম: আব্দুল রসিদ বাড়ির নং : এন0110 বয়স : 31 লিঙ্গ : মহিলা	TTV1926153 ফটো উপলব্ধ



31	DNF2715910	ফটো উপলব্ধ	নাম : আমিনুল ইসলাম পিতার নাম: খালিলুর রহমান বাড়ির নং : 0233 বয়স : 42 লিঙ্গ : পুরুষ
32	NFH2252351	ফটো উপলব্ধ	নাম : নূরনবী আজাদ পিতার নাম: হামিদুল ইসলাম বাড়ির নং : এন0078 বয়স : 22 লিঙ্গ : পুরুষ
33	NFH2193563	ফটো উপলব্ধ	নাম : আসমিরা পারভীন পিতার নাম: আমির হুসেন বাড়ির নং : এন0043 বয়স : 23 লিঙ্গ : মহিলা
34	NFH2260180	ফটো উপলব্ধ	নাম : মোহাম্মদ তৌফিক ইমরোজ খালেদী সরদার মায়ের নাম: তাহেরা বেগম বাড়ির নং : এন0083 বয়স : 22 লিঙ্গ : পুরুষ
35	NFH2166320	ফটো উপলব্ধ	নাম : মমতাজ বেগম স্বামীর নাম: মহঃ শরিফুল রহমান বাড়ির নং : n0095 বয়স : 57 লিঙ্গ : মহিলা
36	NFH2288181	ফটো উপলব্ধ	নাম : হমীরাম নেছা পিতার নাম: হাকিমুল ইসলাম বাড়ির নং : এন0118 বয়স : 22 লিঙ্গ : পুরুষ
37	NFH1045087	ফটো উপলব্ধ	নাম : নূরীনা বেগম স্বামীর নাম: বুলু মহঃ বাড়ির নং : N0170 বয়স : 35 লিঙ্গ : মহিলা
38	DNF2715829	ফটো উপলব্ধ	নাম : অফিদুল হক পিতার নাম: আহাচান আলী বাড়ির নং : n0105 বয়স : 38 লিঙ্গ : পুরুষ
39	NFH2149193	ফটো উপলব্ধ	নাম : এসাজুল হক পিতার নাম: কাছিরদিন বাড়ির নং : n0115 বয়স : 76 লিঙ্গ : পুরুষ
40	NFH2238772	ফটো উপলব্ধ	নাম : সাহেদা খাতুন স্বামীর নাম: রহমান আলী বাড়ির নং : n0108 বয়স : 53 লিঙ্গ : মহিলা
41	NFH1923606	ফটো উপলব্ধ	নাম : মিনহাস হুসেন পিতার নাম: তজমল হক বাড়ির নং : নং297 বয়স : 26 লিঙ্গ : পুরুষ
42	WB/03/018/564688	ফটো উপলব্ধ	নাম : তহিমা খতুন স্বামীর নাম: মফিদুল বাড়ির নং : নং225 বয়স : 53 লিঙ্গ : মহিলা
43	NFH2345460	ফটো উপলব্ধ	নাম : সাবির আলম পিতার নাম: আব্দুল কাদের বাড়ির নং : নং074 বয়স : 21 লিঙ্গ : পুরুষ
44	NFH1923614	ফটো উপলব্ধ	নাম : জাকির হোসেন পিতার নাম: রফিকুল ইসলাম বাড়ির নং : নং107 বয়স : 27 লিঙ্গ : পুরুষ
45	NFH2353910	ফটো উপলব্ধ	নাম : নগমা বেগম স্বামীর নাম: হুমায়ুন চৌধুরী বাড়ির নং : নং0221 বয়স : 22 লিঙ্গ : মহিলা
46	NFH0323055	ফটো উপলব্ধ	নাম : হাপিজুল ইসলাম পিতার নাম: রহম আলী বাড়ির নং : নং338 বয়স : 50 লিঙ্গ : পুরুষ
47	NFH2193530	ফটো উপলব্ধ	নাম : নূর নেহার বেগম পিতার নাম: নূর ইসলাম বাড়ির নং : এন0112 বয়স : 23 লিঙ্গ : মহিলা
48	NFH2192623	ফটো উপলব্ধ	নাম : সাবিউল ইসলাম পিতার নাম: হামিদার রহমান বাড়ির নং : এন0122 বয়স : 23 লিঙ্গ : পুরুষ
49	NFH1116292	ফটো উপলব্ধ	নাম : তফিজা খাতুন পিতার নাম: রহমান আলী বাড়ির নং : n0108 বয়স : 26 লিঙ্গ : মহিলা
50	NFH1116177	ফটো উপলব্ধ	নাম : জাহানারা বেগম স্বামীর নাম: হাকিমুল ইসলাম বাড়ির নং : n0114 বয়স : 42 লিঙ্গ : মহিলা
51	NFH2348084	ফটো উপলব্ধ	নাম : সাহিনুর আলম পিতার নাম: রুহুল আমিন বাড়ির নং : নং102 বয়স : 22 লিঙ্গ : পুরুষ
52	NFH1923622	ফটো উপলব্ধ	নাম : শবনস মুস্তারী সর্দার পিতার নাম: হাফিজুল রসিদ সর্দার বাড়ির নং : নং081 বয়স : 26 লিঙ্গ : মহিলা
53	NFH2107779	ফটো উপলব্ধ	নাম : হুমায়ুন ইসলাম পিতার নাম: সিরি মহম্মদ বাড়ির নং : নং266 বয়স : 25 লিঙ্গ : পুরুষ
54	NFH1638907	ফটো উপলব্ধ	নাম : সাহানুল আলম পিতার নাম: ফজলুল হক বাড়ির নং : নং084 বয়স : 29 লিঙ্গ : পুরুষ
55	NFH2166262	ফটো উপলব্ধ	নাম : শরিফুল রহমান পিতার নাম: মহঃ আবুল হাসান বাড়ির নং : n0095 বয়স : 59 লিঙ্গ : পুরুষ
56	NFH1638964	ফটো উপলব্ধ	নাম : সাহিদুল ইসলাম পিতার নাম: রহমান আলী বাড়ির নং : n0108 বয়স : 29 লিঙ্গ : পুরুষ
57	NFH2236511	ফটো উপলব্ধ	নাম : হাফিজুর ইসলাম পিতার নাম: আব্দুল হোসেন বাড়ির নং : n0326 বয়স : 49 লিঙ্গ : পুরুষ
58	NFH1923317	ফটো উপলব্ধ	নাম : নূর ইসলাম পিতার নাম: এসাজুল হক বাড়ির নং : নং115 বয়স : 29 লিঙ্গ : পুরুষ
59	WB/03/018/564174	ফটো উপলব্ধ	নাম : মফিদুল পিতার নাম: ষগা মহম্মদ বাড়ির নং : নং225 বয়স : 58 লিঙ্গ : পুরুষ
60	DNF2531705	ফটো উপলব্ধ	নাম : ফেরোজা বেগম স্বামীর নাম: হাপিজুল ইসলাম বাড়ির নং : নং 175 বয়স : 39 লিঙ্গ : মহিলা



61 নাম : ফতেমা বেগম স্বামীর নাম: আবুল কালাম বাড়ির নং : n0120 বয়স : 51 লিঙ্গ : মহিলা	WB/03/018/564435	ফটো উপলব্ধ	62 নাম : সাজু হক পিতার নাম: নুরহুসেন মোহাম্মদ বাড়ির নং : এন0044 বয়স : 24 লিঙ্গ : পুরুষ	NFH2282945	ফটো উপলব্ধ	63 নাম : খয়রুন নেছা স্বামীর নাম: এসাজুল হক. বাড়ির নং : n0115 বয়স : 64 লিঙ্গ : মহিলা	NFH2150878	ফটো উপলব্ধ
64 নাম : তাহিদুল হক পিতার নাম: নজমুল হক বাড়ির নং : n0096 বয়স : 51 লিঙ্গ : পুরুষ	WB/03/018/564661	ফটো উপলব্ধ	65 নাম : হামিদার রহমান পিতার নাম: মফিজুদ্দিন বাড়ির নং : n0122 বয়স : 47 লিঙ্গ : পুরুষ	DNF2454429	ফটো উপলব্ধ	66 নাম : আসরাফ আলী পিতার নাম: নেজামুদ্দিন বাড়ির নং : n0117 বয়স : 68 লিঙ্গ : পুরুষ	WB/03/018/564330	ফটো উপলব্ধ
67 নাম : বেবিনা বেগম স্বামীর নাম: সপিয়র রহমান বাড়ির নং : n0116 বয়স : 33 লিঙ্গ : মহিলা	NFH1115963	ফটো উপলব্ধ	68 নাম : রবিউল ইসলাম পিতার নাম: এসাজুল হক বাড়ির নং : n0115 বয়স : 31 লিঙ্গ : পুরুষ	NFH1416841	ফটো উপলব্ধ	69 নাম : হাকিমুল ইসলাম মায়ের নাম: গমিরন নেছা বাড়ির নং : n0114 বয়স : 41 লিঙ্গ : পুরুষ	DNF2454387	ফটো উপলব্ধ
70 নাম : গমিরন নেছা স্বামীর নাম: নহিন্দিন বাড়ির নং : n0114 বয়স : 89 লিঙ্গ : মহিলা	WB/03/018/564453	ফটো উপলব্ধ	71 নাম : সাহেবা বানু স্বামীর নাম: রহমত আলী বাড়ির নং : n0107 বয়স : 44 লিঙ্গ : মহিলা	DNF2789691	ফটো উপলব্ধ	72 নাম : রেজিনা খাতুন স্বামীর নাম: রবিউল আলম বাড়ির নং : n0122 বয়স : 40 লিঙ্গ : মহিলা	NFH1116078	ফটো উপলব্ধ
73 নাম : তফিজান খাতুন স্বামীর নাম: আকবর আলি বাড়ির নং : n0102 বয়স : 69 লিঙ্গ : মহিলা	WB/03/018/564418	ফটো উপলব্ধ	74 নাম : হুমায়ুন চৌধুরী পিতার নাম: আব্দেদ আলী বাড়ির নং : 0221 বয়স : 36 লিঙ্গ : পুরুষ	NFH1231778	ফটো উপলব্ধ	75 নাম : মালেকা বানু স্বামীর নাম: হাফিজুর ইসলাম বাড়ির নং : n0100 বয়স : 42 লিঙ্গ : মহিলা	DNF2191807	ফটো উপলব্ধ
76 নাম : মোহঃ রফিক ইসলাম পিতার নাম: মোক্তার উদ্দিন বাড়ির নং : n0104 বয়স : 28 লিঙ্গ : পুরুষ	NFH1736552	ফটো উপলব্ধ	77 নাম : আব্দুল কাদের পিতার নাম: নজিরুদ্দিন বাড়ির নং : n0074 বয়স : 54 লিঙ্গ : পুরুষ	NFH2409712	ফটো উপলব্ধ	78 নাম : রিপন হুদা পিতার নাম: গোলাপ হুদা বাড়ির নং : n0073 বয়স : 44 লিঙ্গ : পুরুষ	DNF1243427	ফটো উপলব্ধ
79 নাম : মহিদুল হক পিতার নাম: আমরুল হক বাড়ির নং : n0049 বয়স : 49 লিঙ্গ : পুরুষ	WB/03/018/564406	ফটো উপলব্ধ	80 নাম : আনোয়ারা বেগম স্বামীর নাম: আয়নুল হক বাড়ির নং : n0048 বয়স : 61 লিঙ্গ : মহিলা	WB/03/018/564352	ফটো উপলব্ধ	81 নাম : ফতে খাতুন স্বামীর নাম: নুর হুসেন মহঃ বাড়ির নং : n0044 বয়স : 52 লিঙ্গ : মহিলা	WB/03/018/564651	ফটো উপলব্ধ
82 নাম : সফিউল আলম পিতার নাম: জাহিরুদ্দিন হক বাড়ির নং : n0077 বয়স : 43 লিঙ্গ : পুরুষ	DNF2454825	ফটো উপলব্ধ	83 নাম : জাহিরুদ্দিন হক পিতার নাম: মায়নুদ্দিন বাড়ির নং : n0077 বয়স : 71 লিঙ্গ : পুরুষ	WB/03/018/564212	ফটো উপলব্ধ	84 নাম : মেরিনা বেগম পিতার নাম: মতিয়ার রহমান বাড়ির নং : N0102 বয়স : 29 লিঙ্গ : মহিলা	TTV2054302	ফটো উপলব্ধ
85 নাম : প্রহ্লাদ রায় পিতার নাম: রবিনাথ রায় বাড়ির নং : নং305 বয়স : 29 লিঙ্গ : পুরুষ	NFH1737147	ফটো উপলব্ধ	86 নাম : খতেজা খাতুন স্বামীর নাম: নবিরুদ্দিন মহঃ বাড়ির নং : n0078 বয়স : 56 লিঙ্গ : মহিলা	WB/03/018/564200	ফটো উপলব্ধ	87 নাম : জুনাব আলী পিতার নাম: নেজামুদ্দিন বাড়ির নং : n0119 বয়স : 66 লিঙ্গ : পুরুষ	WB/03/018/564580	ফটো উপলব্ধ
88 নাম : সপিয়র রহমান পিতার নাম: আহিরুদ্দিন বাড়ির নং : n0116 বয়স : 38 লিঙ্গ : পুরুষ	DNF2531796	ফটো উপলব্ধ	89 নাম : নুরনবী ইসলাম পিতার নাম: এসাজুল হক বাড়ির নং : n0115 বয়স : 33 লিঙ্গ : পুরুষ	NFH1524180	ফটো উপলব্ধ	90 নাম : হাচনা বানু স্বামীর নাম: আব্দুল গনি বাড়ির নং : n0114 বয়স : 55 লিঙ্গ : মহিলা	WB/03/018/564492	ফটো উপলব্ধ



91	WB/03/018/564563	নাম : জয়নুল মহম্মদ পিতার নাম: মমতাজ আলী বাড়ির নং : n0113 বয়স : 53 লিঙ্গ : পুরুষ	ফটো উপলব্ধ	92	WB/03/018/564280	নাম : নূর ইসলাম পিতার নাম: সানাই মহঃ বাড়ির নং : n0112 বয়স : 59 লিঙ্গ : পুরুষ	ফটো উপলব্ধ	93	WB/03/018/564081	নাম : রহমান আলী পিতার নাম: সাকিমদ্দীন বাড়ির নং : n0108 বয়স : 60 লিঙ্গ : পুরুষ	ফটো উপলব্ধ
94	NFH1923267	নাম : সাদ্দাম হুসেন পিতার নাম: রহমান আলী বাড়ির নং : নং108 বয়স : 27 লিঙ্গ : পুরুষ	ফটো উপলব্ধ	95	NFH1416973	নাম : ফতেমা খাতুন পিতার নাম: মোক্তার উদ্দিন বাড়ির নং : n0104 বয়স : 32 লিঙ্গ : মহিলা	ফটো উপলব্ধ	96	DNF2192326	নাম : সায়রাবানু স্বামীর নাম: রহিমুল আজম বাড়ির নং : n0103 বয়স : 44 লিঙ্গ : মহিলা	ফটো উপলব্ধ
97	WB/03/018/564496	নাম : রহিমুল আজম পিতার নাম: আজিজুল হক বাড়ির নং : n0103 বয়স : 49 লিঙ্গ : পুরুষ	ফটো উপলব্ধ	98	NFH1638824	নাম : বাহারুল আলম পিতার নাম: রুহুল আমিন বাড়ির নং : n0102 বয়স : 30 লিঙ্গ : পুরুষ	ফটো উপলব্ধ	99	DNF2191831	নাম : সবেদা বানু স্বামীর নাম: মজিদুল রহমান বাড়ির নং : n0099 বয়স : 43 লিঙ্গ : মহিলা	ফটো উপলব্ধ
100	WB/03/018/564101	নাম : তাহেরা বেগম স্বামীর নাম: রাবিউল ইসলাম বাড়ির নং : n0083 বয়স : 52 লিঙ্গ : মহিলা	ফটো উপলব্ধ	101	WB/03/018/564066	নাম : ফজলুল হক পিতার নাম: নজিরুদ্দিন বাড়ির নং : n0082 বয়স : 69 লিঙ্গ : পুরুষ	ফটো উপলব্ধ	102	NFH1116052	নাম : সালিমা খাতুন স্বামীর নাম: আব্দুল হক বাড়ির নং : n0082 বয়স : 41 লিঙ্গ : মহিলা	ফটো উপলব্ধ
103	WB/03/019/372713	নাম : ছকিনা খাতুন স্বামীর নাম: মনসুর আলম বাড়ির নং : n0127 বয়স : 72 লিঙ্গ : মহিলা	ফটো উপলব্ধ	104	WB/03/018/564217	নাম : মঞ্জুমা খাতুন স্বামীর নাম: আবদুল আজিজ বাড়ির নং : n0123 বয়স : 61 লিঙ্গ : মহিলা	ফটো উপলব্ধ	105	DNF2640258	নাম : আছিয়া বিবি স্বামীর নাম: মকছেদ আলী বাড়ির নং : n0122 বয়স : 55 লিঙ্গ : মহিলা	ফটো উপলব্ধ
106	WB/03/018/564308	নাম : মইরমনেছা স্বামীর নাম: মহঃমফিজুদ্দীন বাড়ির নং : n0122 বয়স : 76 লিঙ্গ : মহিলা	ফটো উপলব্ধ	107	DNF2720878	নাম : সপিকুল আলম মায়ের নাম: ছকিনা খাতুন বাড়ির নং : n0127 বয়স : 41 লিঙ্গ : পুরুষ	ফটো উপলব্ধ	108	WB/03/018/570279	নাম : সাধজান খাতুন স্বামীর নাম: আহিরুদ্দিন বাড়ির নং : n0116 বয়স : 69 লিঙ্গ : মহিলা	ফটো উপলব্ধ
109	NFH0315051	নাম : জামিনা বেগম স্বামীর নাম: মমতাজ আলী বাড়ির নং : n0113 বয়স : 71 লিঙ্গ : মহিলা	ফটো উপলব্ধ	110	MRK3297975	নাম : রুনা বেগম স্বামীর নাম: আমিনুল ইসলাম বাড়ির নং : n0111 বয়স : 36 লিঙ্গ : মহিলা	ফটো উপলব্ধ	111	NFH1524172	নাম : সাহানা বেগম পিতার নাম: সাকিমদ্দীন বাড়ির নং : n0107 বয়স : 47 লিঙ্গ : মহিলা	ফটো উপলব্ধ
112	WB/03/018/564450	নাম : নূরনেহার খাতুন স্বামীর নাম: রফিকুল ইসলাম বাড়ির নং : n0107 বয়স : 53 লিঙ্গ : মহিলা	ফটো উপলব্ধ	113	DNF1243252	নাম : আজিমা খাতুন স্বামীর নাম: মোক্তারউদ্দিন বাড়ির নং : n0104 বয়স : 46 লিঙ্গ : মহিলা	ফটো উপলব্ধ	114	NFH1027457	নাম : রাহেনা খাতুন স্বামীর নাম: মামুন মহঃ বাড়ির নং : n0103 বয়স : 36 লিঙ্গ : মহিলা	ফটো উপলব্ধ
115	DNF2715951	নাম : মামুন মহঃ পিতার নাম: আজিজুল হক বাড়ির নং : n0103 বয়স : 39 লিঙ্গ : পুরুষ	ফটো উপলব্ধ	116	WB/03/018/564437	নাম : জমিলা খাতুন স্বামীর নাম: আজিজুল হক বাড়ির নং : n0103 বয়স : 65 লিঙ্গ : মহিলা	ফটো উপলব্ধ	117	DNF2191773	নাম : রবিউল আলম পিতার নাম: আকবর আলী বাড়ির নং : n0102 বয়স : 42 লিঙ্গ : পুরুষ	ফটো উপলব্ধ
118	DNF2640209	নাম : মনোয়ারা বেগম স্বামীর নাম: ফজরুল মহম্মদ বাড়ির নং : n0122 বয়স : 45 লিঙ্গ : মহিলা	ফটো উপলব্ধ	119	NFH1116045	নাম : মমেনা খাতুন পিতার নাম: আব্দুল গনি বাড়ির নং : n0114 বয়স : 36 লিঙ্গ : মহিলা	ফটো উপলব্ধ	120	WB/03/018/564210	নাম : মমিনা খাতুন স্বামীর নাম: জয়নুল মহম্মদ বাড়ির নং : n0113 বয়স : 49 লিঙ্গ : মহিলা	ফটো উপলব্ধ



121 নাম : রসিদা বেগম স্বামীর নাম: সরিফুল ইসলাম বাড়ির নং : n0110 বয়স : 63 লিঙ্গ : মহিলা	WB/03/018/564585	ফটো উপলব্ধ	122 নাম : তপসির আলম পিতার নাম: আকবর আলী বাড়ির নং : n0102 বয়স : 42 লিঙ্গ : পুরুষ	DNF2192318	ফটো উপলব্ধ	123 নাম : অলিয়ার রহমান পিতার নাম: আবুল হাসান বাড়ির নং : n0098 বয়স : 66 লিঙ্গ : পুরুষ	WB/03/018/564270	ফটো উপলব্ধ
124 নাম : রাজু দাস পিতার নাম: খগেন দাস বাড়ির নং : n0141 বয়স : 36 লিঙ্গ : পুরুষ	NFH1116383	ফটো উপলব্ধ	125 নাম : গোলাম মর্তুজা আজাদ পিতার নাম: হাফিজুর ইসলাম বাড়ির নং : এন0326 বয়স : 23 লিঙ্গ : পুরুষ	NFH2208718	ফটো উপলব্ধ	126 নাম : মেরিনা খাতুন স্বামীর নাম: বাপী হুদা বাড়ির নং : n0073 বয়স : 37 লিঙ্গ : মহিলা	CGT2669760	ফটো উপলব্ধ
127 নাম : বাপী হুদা পিতার নাম: গোলাপ হুদা বাড়ির নং : n0073 বয়স : 51 লিঙ্গ : পুরুষ	WB/03/018/564124	ফটো উপলব্ধ	128 নাম : নূর ইসলাম পিতার নাম: খমিরুল হক বাড়ির নং : n0047 বয়স : 66 লিঙ্গ : পুরুষ	WB/03/018/564198	ফটো উপলব্ধ	129 নাম : মনোয়ারা বেগম স্বামীর নাম: হামিদুল ইসলাম বাড়ির নং : n0078 বয়স : 43 লিঙ্গ : মহিলা	DNF2191856	ফটো উপলব্ধ
130 নাম : গোলাপ হুদা পিতার নাম: সহরুদ্দিন বাড়ির নং : n0073 বয়স : 83 লিঙ্গ : পুরুষ	WB/03/018/564294	ফটো উপলব্ধ	131 নাম : মহিমা খাতুন স্বামীর নাম: আমরুল হক বাড়ির নং : n0049 বয়স : 71 লিঙ্গ : মহিলা	WB/03/018/564356	ফটো উপলব্ধ	132 নাম : নূর উদ্দিন মহঃ পিতার নাম: খমিরুল হক বাড়ির নং : n0045 বয়স : 55 লিঙ্গ : পুরুষ	WB/03/018/564008	ফটো উপলব্ধ
133 নাম : নূরজাহান বেগম স্বামীর নাম: খমিরুল হক বাড়ির নং : n0044 বয়স : 76 লিঙ্গ : মহিলা	WB/03/018/564359	ফটো উপলব্ধ	134 নাম : মজামুল হক পিতার নাম: আইজার রহমান বাড়ির নং : n0043 বয়স : 48 লিঙ্গ : পুরুষ	NFH0314377	ফটো উপলব্ধ	135 নাম : ছপিয়া খাতুন স্বামীর নাম: জাহিরুদ্দিন হক বাড়ির নং : n0077 বয়স : 58 লিঙ্গ : মহিলা	WB/03/018/564201	ফটো উপলব্ধ
136 নাম : মোহাম্মদ আফিয়ার রহমান পিতার নাম: ছাইফুল ইসলাম বাড়ির নং : n0075 বয়স : 38 লিঙ্গ : পুরুষ	DNF2531663	ফটো উপলব্ধ	137 নাম : রুহুল আমিন পিতার নাম: আকবর আলি বাড়ির নং : n0102 বয়স : 54 লিঙ্গ : পুরুষ	NFH2236453	ফটো উপলব্ধ	138 নাম : সিরিয়া খাতুন স্বামীর নাম: মহম্মদ আফিয়ার রহমান বাড়ির নং : নং075 বয়স : 34 লিঙ্গ : মহিলা	NFH1309186	ফটো উপলব্ধ
139 নাম : আব্দুল হক পিতার নাম: নাজিরুদ্দিন বাড়ির নং : n0082 বয়স : 56 লিঙ্গ : পুরুষ	WB/03/018/564590	ফটো উপলব্ধ	140 নাম : সাহেরা বানু বেগম স্বামীর নাম: ফজলুল হক বাড়ির নং : n0082 বয়স : 58 লিঙ্গ : মহিলা	WB/03/018/564197	ফটো উপলব্ধ	141 নাম : বুধরাম খেড়িয়া মায়ের নাম: সুকরো খেড়িয়া বাড়ির নং : n0140 বয়স : 35 লিঙ্গ : পুরুষ	NFH1116342	ফটো উপলব্ধ
142 নাম : সামিনা বেগম স্বামীর নাম: হামিদার রহমান বাড়ির নং : n0122 বয়স : 31 লিঙ্গ : মহিলা	DNF2789733	ফটো উপলব্ধ	143 নাম : রবিউল ইসলাম পিতার নাম: আবু কালাম আজাদ বাড়ির নং : n0120 বয়স : 31 লিঙ্গ : পুরুষ	NFH1524123	ফটো উপলব্ধ	144 নাম : লাইলি বেগম পিতার নাম: আবুল কালাম বাড়ির নং : n0120 বয়স : 44 লিঙ্গ : মহিলা	NFH1027432	ফটো উপলব্ধ
145 নাম : আসরাফুল বাদশা পিতার নাম: জনাবআলী বাড়ির নং : n0119 বয়স : 39 লিঙ্গ : পুরুষ	DNF2454767	ফটো উপলব্ধ	146 নাম : এসাফুল ইসলাম পিতার নাম: জনাব আলী বাড়ির নং : n0119 বয়স : 36 লিঙ্গ : পুরুষ	DNF2789642	ফটো উপলব্ধ	147 নাম : নূর আলম পিতার নাম: আব্দুল গনি বাড়ির নং : n0114 বয়স : 31 লিঙ্গ : পুরুষ	NFH1417013	ফটো উপলব্ধ
148 নাম : সরিফুল ইসলাম পিতার নাম: গলেয়া মহঃ বাড়ির নং : n0110 বয়স : 76 লিঙ্গ : পুরুষ	WB/03/018/564510	ফটো উপলব্ধ	149 নাম : রহমত আলী পিতার নাম: সাকিমদীন বাড়ির নং : n0107 বয়স : 55 লিঙ্গ : পুরুষ	DNF1243237	ফটো উপলব্ধ	150 নাম : পাখিজা খাতুন স্বামীর নাম: হানিফা মহঃ বাড়ির নং : n0147 বয়স : 37 লিঙ্গ : মহিলা	NFH1028125	ফটো উপলব্ধ



151 নাম : এক্রামুল হক পিতার নাম: আব্দুল আজিজ বাড়ির নং : n0123 বয়স : 35 লিঙ্গ : পুরুষ	NFH1116110 ফটো উপলব্ধ	152 নাম : নারগীস পারভীন পিতার নাম: হাজিজুল ইসলাম বাড়ির নং : এন0338 বয়স : 20 লিঙ্গ : মহিলা	NFH2375129 ফটো উপলব্ধ	153 নাম : নবিউল ইসলাম পিতার নাম: আজিজুল হক বাড়ির নং : n0103 বয়স : 39 লিঙ্গ : পুরুষ	DNF2640217 ফটো উপলব্ধ
154 নাম : মজিদুল রাহমান পিতার নাম: আব্দুল হাসান বাড়ির নং : n0099 বয়স : 54 লিঙ্গ : পুরুষ	DNF2640134 ফটো উপলব্ধ	155 নাম : হাসিনা বানু স্বামীর নাম: তাহিদুল হক বাড়ির নং : n0096 বয়স : 46 লিঙ্গ : মহিলা	DNF1243328 ফটো উপলব্ধ	156 নাম : আয়শা খাতুন স্বামীর নাম: জনাব আলী বাড়ির নং : n0119 বয়স : 56 লিঙ্গ : মহিলা	WB/03/018/564506 ফটো উপলব্ধ
157 নাম : নছেয়া বেওয়া স্বামীর নাম: ছামসুল হক বাড়ির নং : n0117 বয়স : 57 লিঙ্গ : মহিলা	WB/03/018/564371 ফটো উপলব্ধ	158 নাম : নবিউল ইসলাম পিতার নাম: আহিরদ্দিন বাড়ির নং : n0116 বয়স : 37 লিঙ্গ : পুরুষ	NFH1116268 ফটো উপলব্ধ	159 নাম : আহিরদ্দিন পিতার নাম: নেহাবদ্দিন বাড়ির নং : n0116 বয়স : 74 লিঙ্গ : পুরুষ	WB/03/018/570188 ফটো উপলব্ধ
160 নাম : আব্দুল গনি পিতার নাম: নহিরদ্দিন বাড়ির নং : n0114 বয়স : 66 লিঙ্গ : পুরুষ	WB/03/018/564519 ফটো উপলব্ধ	161 নাম : রুমা বেগম স্বামীর নাম: নূর আলম বাড়ির নং : এন0114 বয়স : 21 লিঙ্গ : মহিলা	NFH2380921 ফটো উপলব্ধ	162 নাম : সাহিদা বেগম স্বামীর নাম: নূর ইসলাম বাড়ির নং : n0112 বয়স : 54 লিঙ্গ : মহিলা	WB/03/018/564398 ফটো উপলব্ধ
163 নাম : মোহাম্মদ সামশের আলম পিতার নাম: নূর ইসলাম বাড়ির নং : এন0112 বয়স : 21 লিঙ্গ : পুরুষ	NFH2375137 ফটো উপলব্ধ	164 নাম : তাসমীরা ইয়াসমিন পিতার নাম: অমিনুল ইসলাম বাড়ির নং : এন00233 বয়স : 20 লিঙ্গ : মহিলা	NFH2392132 ফটো উপলব্ধ	165 নাম : নূর ইসলাম পিতার নাম: রফিকুল ইসলাম বাড়ির নং : n0107 বয়স : 36 লিঙ্গ : পুরুষ	NFH1116367 ফটো উপলব্ধ
166 নাম : মোক্তার উদ্দিন পিতার নাম: নূরবক্স বাড়ির নং : n0104 বয়স : 58 লিঙ্গ : পুরুষ	DNF2454437 ফটো উপলব্ধ	167 নাম : তানিয়া খাতুন পিতার নাম: মহ. শহিদুল বাড়ির নং : এন0057 বয়স : 24 লিঙ্গ : মহিলা	NFH2106235 ফটো উপলব্ধ	168 নাম : বেবী খাতুন স্বামীর নাম: নবিউল ইসলাম বাড়ির নং : n0103 বয়স : 32 লিঙ্গ : মহিলা	NFH1524305 ফটো উপলব্ধ
169 নাম : হাজেরা খাতুন স্বামীর নাম: আজিজুল হক বাড়ির নং : n0103 বয়স : 66 লিঙ্গ : মহিলা	WB/03/018/564505 ফটো উপলব্ধ	170 নাম : বানিজা খাতুন স্বামীর নাম: রুহুল আমিন বাড়ির নং : n0102 বয়স : 54 লিঙ্গ : মহিলা	DNF2191765 ফটো উপলব্ধ	171 নাম : তরিফুল আলম মায়ের নাম: তফিজান খাতুন বাড়ির নং : n0102 বয়স : 36 লিঙ্গ : পুরুষ	NFH1116219 ফটো উপলব্ধ
172 নাম : কহিনুর খানম স্বামীর নাম: অলিয়ার রহমান বাড়ির নং : n0098 বয়স : 56 লিঙ্গ : মহিলা	WB/03/018/564141 ফটো উপলব্ধ	173 নাম : রফিকুল ইসলাম পিতার নাম: আব্দুল হোসেন বাড়ির নং : n0097 বয়স : 60 লিঙ্গ : পুরুষ	NFH2419547 ফটো উপলব্ধ	174 নাম : ববিতা বেগম স্বামীর নাম: অফিদুল হক বাড়ির নং : n0105 বয়স : 37 লিঙ্গ : মহিলা	NFH1736602 ফটো উপলব্ধ
175 নাম : রুনা লায়লা স্বামীর নাম: সফিদুল আলম বাড়ির নং : n0077 বয়স : 29 লিঙ্গ : মহিলা	NFH1736586 ফটো উপলব্ধ	176 নাম : সাহেদা খাতুন স্বামীর নাম: আব্দুল কাদের বাড়ির নং : n0074 বয়স : 44 লিঙ্গ : মহিলা	DNF2640225 ফটো উপলব্ধ	177 নাম : সাহেদা বানু স্বামীর নাম: মহিদুল হক বাড়ির নং : n0049 বয়স : 45 লিঙ্গ : মহিলা	NFH1027598 ফটো উপলব্ধ
178 নাম : তমিনা খাতুন স্বামীর নাম: আব্দুল আলম বাড়ির নং : n0046 বয়স : 49 লিঙ্গ : মহিলা	WB/03/018/564353 ফটো উপলব্ধ	179 নাম : আব্দুল আলম পিতার নাম: খমিরুল হক বাড়ির নং : n0046 বয়স : 52 লিঙ্গ : পুরুষ	WB/03/018/564511 ফটো উপলব্ধ	180 নাম : কাজেনুর আলম পিতার নাম: আব্দুল আলম বাড়ির নং : এন0046 বয়স : 23 লিঙ্গ : মহিলা	NFH2376614 ফটো উপলব্ধ



181 নাম : আমীর হোসেন পিতার নাম: মোজাম্মেল হক বাড়ির নং : n0043 বয়স : 36 লিঙ্গ : পুরুষ	NFH1116375 ফটো উপলব্ধ	182 নাম : নুরনেহার বেগম স্বামীর নাম: নূর ইসলাম বাড়ির নং : n0047 বয়স : 55 লিঙ্গ : মহিলা	WB/03/018/564343 ফটো উপলব্ধ	183 নাম : জাহানারা বেগম স্বামীর নাম: নূর উদ্দিন মহঃ বাড়ির নং : n0045 বয়স : 51 লিঙ্গ : মহিলা	WB/03/018/564349 ফটো উপলব্ধ
184 নাম : নূরহুসেন মহম্মদ পিতার নাম: খমিরুল হক বাড়ির নং : n0044 বয়স : 57 লিঙ্গ : পুরুষ	WB/03/018/564581 ফটো উপলব্ধ	185 নাম : আয়েসা খাতুন স্বামীর নাম: রফিকুল ইসলাম বাড়ির নং : n0076 বয়স : 37 লিঙ্গ : মহিলা	NFH1116151 ফটো উপলব্ধ	186 নাম : রফিকুল ইসলাম পিতার নাম: কুটু মহঃ বাড়ির নং : n0076 বয়স : 68 লিঙ্গ : পুরুষ	WB/03/018/564426 ফটো উপলব্ধ
187 নাম : অফিনা খাতুন স্বামীর নাম: ছাইফুল বাড়ির নং : n0075 বয়স : 55 লিঙ্গ : মহিলা	WB/03/018/564204 ফটো উপলব্ধ	188 নাম : মকছেদ আলী মোহাম্মদ পিতার নাম: নজমউদ্দিন মোহাম্মদ বাড়ির নং : n0022 বয়স : 68 লিঙ্গ : পুরুষ	DNF2454791 ফটো উপলব্ধ	189 নাম : ছাইফুল ইসলাম পিতার নাম: কুটু মহঃ বাড়ির নং : n0075 বয়স : 65 লিঙ্গ : পুরুষ	WB/03/018/564015 ফটো উপলব্ধ
190 নাম : অরবিন্দ অধিকারী পিতার নাম: সতীশ অধিকারী বাড়ির নং : n0027 বয়স : 38 লিঙ্গ : পুরুষ	DNF2531655 ফটো উপলব্ধ	191 নাম : অভীমুখ্য অধিকারী মায়ের নাম: পার্বতী অধিকারী বাড়ির নং : n0027 বয়স : 37 লিঙ্গ : পুরুষ	DNF2715845 ফটো উপলব্ধ	192 নাম : পার্বতী অধিকারী স্বামীর নাম: সতীশ অধিকারী বাড়ির নং : n0027 বয়স : 76 লিঙ্গ : মহিলা	WB/03/018/564533 ফটো উপলব্ধ
193 নাম : কবিতা রায় অধিকারী স্বামীর নাম: ধনপতি অধিকারী বাড়ির নং : 0028 বয়স : 37 লিঙ্গ : মহিলা	NFH1231711 ফটো উপলব্ধ	194 নাম : তারামুনী অধিকারী স্বামীর নাম: অরবিন্দ অধিকারী বাড়ির নং : n0027 বয়স : 37 লিঙ্গ : মহিলা	NFH1027440 ফটো উপলব্ধ	195 নাম : ধনপতি অধিকারী অন্যান্য: সতীশ অধিকারী বাড়ির নং : n0027 বয়স : 37 লিঙ্গ : পুরুষ	DNF2454759 ফটো উপলব্ধ
196 নাম : রবিনা খাতুন পিতার নাম: মুস্তাফিজুর রহমান বাড়ির নং : এন0080 বয়স : 27 লিঙ্গ : মহিলা	NFH1932078 ফটো উপলব্ধ	197 নাম : মুস্তাফিজুর রহমান পিতার নাম: আবদুল আজিজ বাড়ির নং : n0080 বয়স : 30 লিঙ্গ : পুরুষ	NFH1524198 ফটো উপলব্ধ	198 নাম : আব্দুল আজিজ পিতার নাম: নূরুল হক বাড়ির নং : n0080 বয়স : 58 লিঙ্গ : পুরুষ	NFH2047744 ফটো উপলব্ধ
199 নাম : মর্জিনা খাতুন স্বামীর নাম: আব্দুল আজিজ বাড়ির নং : n0080 বয়স : 51 লিঙ্গ : মহিলা	NFH2065712 ফটো উপলব্ধ	200 নাম : মুসলেম আলী পিতার নাম: রুহুল আমিন বাড়ির নং : N0102 বয়স : 27 লিঙ্গ : পুরুষ	NFH1838242 ফটো উপলব্ধ	201 নাম : বিণা বেগম স্বামীর নাম: জাহিদুল ইসলাম বাড়ির নং : নং045 বয়স : 23 লিঙ্গ : মহিলা	NFH2350346 ফটো উপলব্ধ
202 নাম : তাসলিমা নাসরিন সরদার পিতার নাম: মহঃ হারুণ অল রসিদ সরদার বাড়ির নং : নং084 বয়স : 24 লিঙ্গ : মহিলা	NFH2106409 ফটো উপলব্ধ	203 নাম : জাহিদুল ইসলাম পিতার নাম: নূর উদ্দিন মহঃ বাড়ির নং : N0045 বয়স : 29 লিঙ্গ : পুরুষ	NFH1838200 ফটো উপলব্ধ	204 নাম : আলীউল ইসলাম পিতার নাম: ছাইফুল ইসলাম বাড়ির নং : n0136 বয়স : 34 লিঙ্গ : পুরুষ	NFH1116300 ফটো উপলব্ধ
205 নাম : সুনিতা উড়াও স্বামীর নাম: সুনীল উড়াও বাড়ির নং : নং237 বয়স : 32 লিঙ্গ : মহিলা	NFH1737055 ফটো উপলব্ধ	206 নাম : সঞ্জয় উরাও পিতার নাম: পুনাই নিহারী উরাও বাড়ির নং : n0064 বয়স : 39 লিঙ্গ : পুরুষ	NFH1116227 ফটো উপলব্ধ	207 নাম : সুনীল উরাও পিতার নাম: সোমরা উরাও বাড়ির নং : নং237 বয়স : 37 লিঙ্গ : পুরুষ	NFH1027895 ফটো উপলব্ধ
208 নাম : পুনাই উরাও পিতার নাম: চট্টো মাংরা উরাও বাড়ির নং : n0064 বয়স : 71 লিঙ্গ : পুরুষ	WB/03/018/564147 ফটো উপলব্ধ	209 নাম : বুধুয়া উরাও পিতার নাম: এতোয়া উরাও বাড়ির নং : 0189 বয়স : 34 লিঙ্গ : পুরুষ	NFH1231760 ফটো উপলব্ধ	210 নাম : এতোয়া উরাও পিতার নাম: ফানু উরাও বাড়ির নং : n0069 বয়স : 61 লিঙ্গ : পুরুষ	WB/03/018/564326 ফটো উপলব্ধ



211 নাম : বিফা উরাও পিতার নাম: মংলু উরাও বাড়ির নং : n0070 বয়স : 56 লিঙ্গ : পুরুষ	WB/03/018/564127	212 নাম : শ্যাম উরাও পিতার নাম: সোমরা উরাও বাড়ির নং : নং0251 বয়স : 35 লিঙ্গ : পুরুষ	NFH1232016	213 নাম : রুচি উরাও স্বামীর নাম: এতোয়া উরাও বাড়ির নং : n0106 বয়স : 37 লিঙ্গ : মহিলা	DNF2789675
214 নাম : আসারি উরাও স্বামীর নাম: জীতেন উরাও বাড়ির নং : n0070 বয়স : 35 লিঙ্গ : মহিলা	NFH1115989	215 নাম : অনিতা উরাও স্বামীর নাম: বিফা উরাও বাড়ির নং : n0070 বয়স : 47 লিঙ্গ : মহিলা	DNF1243450	216 নাম : জিতেন উরাও পিতার নাম: ফানু উরাও বাড়ির নং : n0069 বয়স : 48 লিঙ্গ : পুরুষ	DNF2715886
217 নাম : সেওয়ানতী উরাও স্বামীর নাম: টেমপু উরাও বাড়ির নং : n0063 বয়স : 50 লিঙ্গ : মহিলা	WB/03/018/564029	218 নাম : রেলপি উড়াও স্বামীর নাম: সঞ্জয় উড়াও বাড়ির নং : n0064 বয়স : 28 লিঙ্গ : মহিলা	NFH1736677	219 নাম : অজিৎ উরাও পিতার নাম: বিফা উরাও বাড়ির নং : এন0070 বয়স : 22 লিঙ্গ : পুরুষ	NFH2295160
220 নাম : সাবিনা উরাও স্বামীর নাম: বিশাল উরাও বাড়ির নং : নং106 বয়স : 23 লিঙ্গ : মহিলা	NFH2342392	221 নাম : দিনো উরাও স্বামীর নাম: বিনোদ উরাও বাড়ির নং : n0381 বয়স : 36 লিঙ্গ : মহিলা	NFH1838424	222 নাম : মিনা উরাও স্বামীর নাম: এতোয়া উরাও বাড়ির নং : n0069 বয়স : 55 লিঙ্গ : মহিলা	WB/03/018/564238
223 নাম : এতোয়া উরাও পিতার নাম: তেতা উরাও বাড়ির নং : n0106 বয়স : 56 লিঙ্গ : পুরুষ	NFH2151264	224 নাম : প্রদীপ ওরাও পিতার নাম: পুনাই ওরাও বাড়ির নং : এন0064 বয়স : 24 লিঙ্গ : পুরুষ	NFH2193340	225 নাম : রাজেন উরাও পিতার নাম: বিনয় উরাও বাড়ির নং : n0064 বয়স : 37 লিঙ্গ : পুরুষ	NFH1416817
226 নাম : রবিনা উরাও পিতার নাম: টেমপু উরাও বাড়ির নং : এন0063 বয়স : 23 লিঙ্গ : মহিলা	NFH2222180	227 নাম : সোফিয়া পরভীন পিতার নাম: সারিফুল ইসলাম বাড়ির নং : নং082 বয়স : 25 লিঙ্গ : মহিলা	NFH2008035	228 নাম : প্রিয়া উরাও স্বামীর নাম: জিতেন উরাও বাড়ির নং : n0069 বয়স : 31 লিঙ্গ : মহিলা	NFH1516889
229 নাম : আশিস উরাও পিতার নাম: এতোয়া উরাও বাড়ির নং : এন0116 বয়স : 25 লিঙ্গ : পুরুষ	NFH2374759	230 নাম : বিশাল উরাও পিতার নাম: এতোয়া উরাও বাড়ির নং : এন0106 বয়স : 24 লিঙ্গ : পুরুষ	NFH2209658	231 নাম : মীনা ওরাও স্বামীর নাম: আশিস ওরাও বাড়ির নং : এন0106 বয়স : 21 লিঙ্গ : মহিলা	NFH2374247
232 নাম : সানচারিয়া উরাও স্বামীর নাম: বুদ্ধা উরাও বাড়ির নং : এন0189 বয়স : 28 লিঙ্গ : মহিলা	TTV2005791	233 নাম : বিরশ উরাও পিতার নাম: চুকু উরাও বাড়ির নং : n0090 বয়স : 49 লিঙ্গ : পুরুষ	WB/03/018/564635	234 নাম : ভানো উরাও স্বামীর নাম: কুশা উরাও বাড়ির নং : n0089 বয়স : 53 লিঙ্গ : মহিলা	WB/03/018/564600
235 নাম : সহরাই উরাও পিতার নাম: চট্টো মাংরা উরাও বাড়ির নং : n0064 বয়স : 66 লিঙ্গ : পুরুষ	WB/03/018/564241	236 নাম : রিতা উড়াও পিতার নাম: এতোয়া উড়াও বাড়ির নং : n0069 বয়স : 29 লিঙ্গ : মহিলা	NFH1736537	237 নাম : জীতেন উরাও পিতার নাম: মংলু উরাও বাড়ির নং : n0070 বয়স : 36 লিঙ্গ : পুরুষ	NFH1027614
238 নাম : রবিনাথ ওরাও পিতার নাম: টেমপু ওরাও বাড়ির নং : n0387 বয়স : 27 লিঙ্গ : পুরুষ	NFH1838465	239 নাম : বিনোদ ওরাও পিতার নাম: টেমপু ওরাও বাড়ির নং : N0063 বয়স : 30 লিঙ্গ : পুরুষ	NFH1838473	Q 240 নাম : মেরি মিজ মন্ডা পিতার নাম: কার্তিক মন্ডা বাড়ির নং : বয়স : 31 লিঙ্গ : মহিলা	NFH1524107



241 নাম : কিরণ উরাও পিতার নাম: রণজীত উরাও বাড়ির নং : এন0058 বয়স : 27 লিঙ্গ : পুরুষ	NFH2187763 ফটো উপলব্ধ	242 নাম : কার্তিক মুন্ডা মায়ের নাম: রুম্মকা কেবরকেটা বাড়ির নং : নং058 বয়স : 33 লিঙ্গ : পুরুষ	NFH2322196 ফটো উপলব্ধ	243 নাম : রুমকা কেবরকেটা স্বামীর নাম: কিয়নলাল মিনজ বাড়ির নং : n0058 বয়স : 58 লিঙ্গ : মহিলা	DNF1326578 ফটো উপলব্ধ
244 নাম : বিমল উরাও পিতার নাম: দাসাই উরাও বাড়ির নং : 0058 বয়স : 28 লিঙ্গ : পুরুষ	NFH2251825 ফটো উপলব্ধ	245 নাম : রনজিৎ উরাও পিতার নাম: ভাউয়া উরাও বাড়ির নং : n0058 বয়স : 44 লিঙ্গ : পুরুষ	DNF1354174 ফটো উপলব্ধ	246 নাম : সুমান খেরিয়া পিতার নাম: ছান্দু খেরিয়া বাড়ির নং : n0051 বয়স : 29 লিঙ্গ : পুরুষ	NFH1736560 ফটো উপলব্ধ
247 নাম : আসরিতা খেরিয়া পিতার নাম: ছান্দু খেরিয়া বাড়ির নং : এন0051 বয়স : 31 লিঙ্গ : মহিলা	NFH2198380 ফটো উপলব্ধ	248 নাম : রিতা খেড়িয়া পিতার নাম: ছান্দু খেড়িয়া বাড়ির নং : 0051 বয়স : 23 লিঙ্গ : মহিলা	NFH2247476 ফটো উপলব্ধ	249 নাম : মোমিনা খাতুন স্বামীর নাম: এক্রামুল হক বাড়ির নং : n0334 বয়স : 32 লিঙ্গ : মহিলা	NFH1307628 ফটো উপলব্ধ
250 নাম : মিনা খাতুন স্বামীর নাম: নবীউল ইসলাম বাড়ির নং : N0290 বয়স : 33 লিঙ্গ : মহিলা	NFH2108215 ফটো উপলব্ধ	251 নাম : সুরেশ খেড়িয়া পিতার নাম: সমরা খেড়িয়া বাড়ির নং : n0052 বয়স : 31 লিঙ্গ : পুরুষ	NFH1638881 ফটো উপলব্ধ	252 নাম : বাবলু খেড়িয়া পিতার নাম: সমরা খেড়িয়া বাড়ির নং : n0052 বয়স : 36 লিঙ্গ : পুরুষ	NFH1027531 ফটো উপলব্ধ
253 নাম : রাজু খেড়িয়া পিতার নাম: আন্ধারু খেড়িয়া বাড়ির নং : n0087 বয়স : 36 লিঙ্গ : পুরুষ	NFH1027648 ফটো উপলব্ধ	254 নাম : অনিতা খাড়িয়া স্বামীর নাম: রাজেশ খাড়িয়া বাড়ির নং : এন0091 বয়স : 27 লিঙ্গ : মহিলা	NFH2209963 ফটো উপলব্ধ	255 নাম : সুরজ খেড়িয়া পিতার নাম: রঞ্জিৎ খেড়িয়া বাড়ির নং : এন0088 বয়স : 25 লিঙ্গ : পুরুষ	NFH2007961 ফটো উপলব্ধ
256 নাম : রঞ্জিৎ খেরিয়া পিতার নাম: হেলু খেরিয়া বাড়ির নং : এন0091 বয়স : 26 লিঙ্গ : পুরুষ	NFH2207777 ফটো উপলব্ধ	257 নাম : পায়রো উরাও স্বামীর নাম: দীপক উরাও বাড়ির নং : n0093 বয়স : 53 লিঙ্গ : মহিলা	WB/03/018/564173 ফটো উপলব্ধ	258 নাম : ঋত্বিক খেড়িয়া পিতার নাম: বান্দনা খেড়িয়া বাড়ির নং : এন0092 বয়স : 22 লিঙ্গ : পুরুষ	NFH2287852 ফটো উপলব্ধ
259 নাম : ফাণ্ড খেরিয়া পিতার নাম: হেলু খেরিয়া বাড়ির নং : এন0091 বয়স : 23 লিঙ্গ : পুরুষ	NFH2271567 ফটো উপলব্ধ	260 নাম : শ্যাম উরাও পিতার নাম: দীপক উরাও বাড়ির নং : এন0214 বয়স : 33 লিঙ্গ : পুরুষ	NFH2008001 ফটো উপলব্ধ	261 নাম : রোহিত খাড়িয়া পিতার নাম: বান্দনা খাড়িয়া বাড়ির নং : এন0092 বয়স : 25 লিঙ্গ : পুরুষ	NFH2007979 ফটো উপলব্ধ
262 নাম : সুকো খেড়িয়া স্বামীর নাম: বান্দাল খেড়িয়া বাড়ির নং : n0092 বয়স : 36 লিঙ্গ : মহিলা	NFH1116458 ফটো উপলব্ধ	263 নাম : রাজেশ খেড়িয়া পিতার নাম: হেলু খেড়িয়া বাড়ির নং : n0091 বয়স : 30 লিঙ্গ : পুরুষ	NFH1524206 ফটো উপলব্ধ	264 নাম : সমারী খেড়িয়া স্বামীর নাম: আন্ধরু খেড়িয়া বাড়ির নং : n0087 বয়স : 53 লিঙ্গ : মহিলা	WB/03/018/564126 ফটো উপলব্ধ
265 নাম : লক্ষী উরাও পিতার নাম: দীপক উরাও বাড়ির নং : 0214 বয়স : 35 লিঙ্গ : মহিলা	NFH1116094 ফটো উপলব্ধ	266 নাম : বান্দনা খেড়িয়া পিতার নাম: বিরসা খেড়িয়া বাড়ির নং : n0092 বয়স : 54 লিঙ্গ : পুরুষ	WB/03/018/564650 ফটো উপলব্ধ	267 নাম : আন্ধরু খেড়িয়া পিতার নাম: বিরসা খেড়িয়া বাড়ির নং : n0087 বয়স : 66 লিঙ্গ : পুরুষ	WB/03/018/564152 ফটো উপলব্ধ
268 নাম : বিনোদ খেড়িয়া পিতার নাম: পুরু খেড়িয়া বাড়ির নং : N0053 বয়স : 28 লিঙ্গ : পুরুষ	NFH1838267 ফটো উপলব্ধ	269 নাম : এতোয়ারী খেড়িয়া স্বামীর নাম: হেলু খেড়িয়া বাড়ির নং : n0091 বয়স : 50 লিঙ্গ : মহিলা	DNF1243047 ফটো উপলব্ধ	270 নাম : অনিতা খেড়িয়া স্বামীর নাম: রণজিৎ খেড়িয়া বাড়ির নং : n0088 বয়স : 46 লিঙ্গ : মহিলা	DNF1243039 ফটো উপলব্ধ



271 নাম : রনজিৎ খেড়িয়া পিতার নাম: বিরসা খেড়িয়া বাড়ির নং : n0088 বয়স : 50 লিঙ্গ : পুরুষ	WB/03/018/564636	ফটো উপলব্ধ	272 নাম : ছারকো টুডু স্বামীর নাম: রতন টুডু বাড়ির নং : 0024 বয়স : 41 লিঙ্গ : মহিলা	NFH1231802	ফটো উপলব্ধ	273 নাম : কবিতা টুডু মায়ের নাম: মংলী টুডু বাড়ির নং : n0020 বয়স : 38 লিঙ্গ : মহিলা	NFH1027572	ফটো উপলব্ধ
274 নাম : ময়নো টুডু স্বামীর নাম: শিব টুডু বাড়ির নং : n0022 বয়স : 40 লিঙ্গ : মহিলা	NFH1638840	ফটো উপলব্ধ	275 নাম : সাবিত্রী টুডু পিতার নাম: সুনীল টুডু বাড়ির নং : n0022 বয়স : 35 লিঙ্গ : মহিলা	NFH1115955	ফটো উপলব্ধ	276 নাম : পবিত্রী টুডু পিতার নাম: সুনীল টুডু বাড়ির নং : n0022 বয়স : 31 লিঙ্গ : মহিলা	NFH1524214	ফটো উপলব্ধ
277 নাম : বিণ্ডু টুডু মায়ের নাম: মুংলী টুডু বাড়ির নং : n0020 বয়স : 37 লিঙ্গ : পুরুষ	DNF2715878	ফটো উপলব্ধ	278 নাম : রতন টুডু পিতার নাম: সমরা টুডু বাড়ির নং : n0023 বয়স : 61 লিঙ্গ : পুরুষ	WB/03/018/564092	ফটো উপলব্ধ	279 নাম : ফুল টুডু স্বামীর নাম: সুনীল টুডু বাড়ির নং : n0022 বয়স : 64 লিঙ্গ : মহিলা	WB/03/018/564493	ফটো উপলব্ধ
280 নাম : বাবুলাল টুডু পিতার নাম: লারিও টুডু বাড়ির নং : n0021 বয়স : 61 লিঙ্গ : পুরুষ	DNF2640167	ফটো উপলব্ধ	281 নাম : মেনকা টুডু পিতার নাম: রতন টুডু বাড়ির নং : N0023 বয়স : 27 লিঙ্গ : মহিলা	NFH1838333	ফটো উপলব্ধ	282 নাম : পাকু টুডু পিতার নাম: বাবুলাল টুডু বাড়ির নং : n0021 বয়স : 51 লিঙ্গ : মহিলা	NFH0315663	ফটো উপলব্ধ
283 নাম : ফুলমুনি টুডু মায়ের নাম: মুংলী টুডু বাড়ির নং : N0020 বয়স : 32 লিঙ্গ : মহিলা	NFH1416924	ফটো উপলব্ধ	284 নাম : লতিকা টুডু পিতার নাম: রতন টুডু বাড়ির নং : এন0023 বয়স : 23 লিঙ্গ : মহিলা	NFH2289288	ফটো উপলব্ধ	285 নাম : স্বাধীন টুডু পিতার নাম: বাবুলাল টুডু বাড়ির নং : N0021 বয়স : 27 লিঙ্গ : পুরুষ	NFH1838093	ফটো উপলব্ধ
286 নাম : বাসিত টুডু পিতার নাম: দুর্গা টুডু বাড়ির নং : n0020 বয়স : 29 লিঙ্গ : মহিলা	NFH1736685	ফটো উপলব্ধ	287 নাম : মুংলী টুডু স্বামীর নাম: দুর্গা টুডু বাড়ির নং : n0020 বয়স : 53 লিঙ্গ : মহিলা	WB/03/018/564483	ফটো উপলব্ধ	288 নাম : রোজী তামামা পিতার নাম: মহঃ রাবিউল ইসলাম বাড়ির নং : N0083 বয়স : 27 লিঙ্গ : মহিলা	NFH1838507	ফটো উপলব্ধ
289 নাম : তাপসী দাস স্বামীর নাম: হীরেন দাস বাড়ির নং : n0008 বয়স : 33 লিঙ্গ : মহিলা	NFH1638857	ফটো উপলব্ধ	290 নাম : নারায়ন দাস পিতার নাম: অজমিল দাস বাড়ির নং : n0011 বয়স : 54 লিঙ্গ : পুরুষ	WB/03/018/564659	ফটো উপলব্ধ	291 নাম : পঞ্চমী দাস স্বামীর নাম: খগেন দাস বাড়ির নং : n0009 বয়স : 57 লিঙ্গ : মহিলা	WB/03/018/564660	ফটো উপলব্ধ
292 নাম : দীপক দাস পিতার নাম: যোগেন দাস বাড়ির নং : n0008 বয়স : 31 লিঙ্গ : পুরুষ	NFH1416858	ফটো উপলব্ধ	293 নাম : হীরেন দাস পিতার নাম: যোগেন দাস বাড়ির নং : n0008 বয়স : 35 লিঙ্গ : পুরুষ	NFH1116409	ফটো উপলব্ধ	294 নাম : খগেন দাস পিতার নাম: অজমিল দাস বাড়ির নং : n0009 বয়স : 55 লিঙ্গ : পুরুষ	WB/03/018/564498	ফটো উপলব্ধ
295 নাম : বৈদ্যনাথ দাস পিতার নাম: সূর্য্য দাস বাড়ির নং : N0010 বয়স : 27 লিঙ্গ : পুরুষ	NFH1838135	ফটো উপলব্ধ	296 নাম : সম্পা দাস পিতার নাম: নারায়ণ দাস বাড়ির নং : এন0011 বয়স : 26 লিঙ্গ : মহিলা	NFH2008126	ফটো উপলব্ধ	297 নাম : অনিমা রায় স্বামীর নাম: রঞ্জিত রায় বাড়ির নং : n0010 বয়স : 35 লিঙ্গ : মহিলা	NFH1115146	ফটো উপলব্ধ
298 নাম : অজয় দাস পিতার নাম: নারায়ণ দাস বাড়ির নং : এন0011 বয়স : 24 লিঙ্গ : পুরুষ	NFH2221174	ফটো উপলব্ধ	299 নাম : সম্পা দাস স্বামীর নাম: পলাশ চন্দ্র দাস বাড়ির নং : n0317 বয়স : 37 লিঙ্গ : মহিলা	NFH1417096	ফটো উপলব্ধ	300 নাম : পলাশ চন্দ্র দাস পিতার নাম: যোগেন দাস বাড়ির নং : n0008 বয়স : 39 লিঙ্গ : পুরুষ	DNF2454494	ফটো উপলব্ধ



301	NFH1116029	ফটো উপলব্ধ	302	WB/03/018/564433	ফটো উপলব্ধ	303	WB/03/018/564256	ফটো উপলব্ধ
নাম : সেফালী দাস স্বামীর নাম: নারায়ন দাস বাড়ির নং : n0011 বয়স : 41 লিঙ্গ : মহিলা			নাম : সূর্য্য দাস পিতার নাম: অজামিল দাস বাড়ির নং : n0010 বয়স : 57 লিঙ্গ : পুরুষ			নাম : যতনবালা দাস স্বামীর নাম: যোগেন দাস বাড়ির নং : n0008 বয়স : 63 লিঙ্গ : মহিলা		
304	WB/03/018/564286	ফটো উপলব্ধ	305	WB/03/017/171166	ফটো উপলব্ধ	306	NFH2287373	ফটো উপলব্ধ
নাম : যোগেন দাস পিতার নাম: অজামিল দাস বাড়ির নং : n0008 বয়স : 68 লিঙ্গ : পুরুষ			নাম : কামনা (সরকার) দাস স্বামীর নাম: সূর্য্য দাস বাড়ির নং : n0010 বয়স : 57 লিঙ্গ : মহিলা			নাম : মজিফা পারভিন পিতার নাম: মোহম্মদ আবদুল মজিদ বাড়ির নং : এন0079 বয়স : 25 লিঙ্গ : মহিলা		
307	NFH2047751	ফটো উপলব্ধ	308	DNF2191864	ফটো উপলব্ধ	309	NFH2049286	ফটো উপলব্ধ
নাম : আফির নেছা স্বামীর নাম: নুরুল হক বাড়ির নং : n0079 বয়স : 73 লিঙ্গ : মহিলা			নাম : মমতা খাতুন স্বামীর নাম: মোঃ আব্দুল মজিদ বাড়ির নং : n0079 বয়স : 46 লিঙ্গ : মহিলা			নাম : মোঃ আব্দুল মজিদ মায়ের নাম: আফির নেছা বাড়ির নং : n0079 বয়স : 48 লিঙ্গ : পুরুষ		
310	NFH2373959	ফটো উপলব্ধ	311	NFH2187805	ফটো উপলব্ধ	312	NFH1082445	ফটো উপলব্ধ
নাম : রজিনা পারভীন পিতার নাম: মোহম্মদ আব্দুল মজিদ বাড়ির নং : এন0079 বয়স : 21 লিঙ্গ : মহিলা			নাম : রবীনা জ পারভীন পিতার নাম: রইসুল আজম বাড়ির নং : এন00103 বয়স : 23 লিঙ্গ : মহিলা			নাম : সুতপা ব্যানার্জী (সান্যাল) স্বামীর নাম: হিমাংশু সান্যাল বাড়ির নং : নং019 বয়স : 43 লিঙ্গ : মহিলা		
313	NFH1736644	ফটো উপলব্ধ	314	WB/03/018/564260	ফটো উপলব্ধ	315	NFH1736594	ফটো উপলব্ধ
নাম : উমাপদ বর্মন পিতার নাম: অশ্বিনী বর্মন বাড়ির নং : n0121 বয়স : 41 লিঙ্গ : পুরুষ			নাম : সাবিত্রী বর্মন স্বামীর নাম: রমনী বর্মন বাড়ির নং : n0007 বয়স : 60 লিঙ্গ : মহিলা			নাম : ললিতা দাস (বর্মন) স্বামীর নাম: গোবিন্দ বর্মন বাড়ির নং : n0002 বয়স : 34 লিঙ্গ : মহিলা		
316	DNF2715811	ফটো উপলব্ধ	317	NFH1416833	ফটো উপলব্ধ	318	WB/03/018/564404	ফটো উপলব্ধ
নাম : শ্যামল বর্মন পিতার নাম: মতি বর্মন বাড়ির নং : n0031 বয়স : 37 লিঙ্গ : পুরুষ			নাম : কৃষ্ণ বর্মন পিতার নাম: রমনী বর্মন বাড়ির নং : n0007 বয়স : 33 লিঙ্গ : পুরুষ			নাম : বিলাস বর্মন পিতার নাম: প্রমোদ বর্মন বাড়ির নং : n0041 বয়স : 53 লিঙ্গ : পুরুষ		
319	WB/03/018/564420	ফটো উপলব্ধ	320	NFH1116102	ফটো উপলব্ধ	321	DNF2789667	ফটো উপলব্ধ
নাম : জগৎ বর্মন পিতার নাম: পয়াতু বর্মন বাড়ির নং : n0039 বয়স : 64 লিঙ্গ : পুরুষ			নাম : গীতা বর্মন স্বামীর নাম: মনু বর্মন বাড়ির নং : n0031 বয়স : 35 লিঙ্গ : মহিলা			নাম : গোপীচন্দ্র বর্মন পিতার নাম: মনিলাল বর্মন বাড়ির নং : n0031 বয়স : 41 লিঙ্গ : পুরুষ		
322	DNF2715928	ফটো উপলব্ধ	323	NFH1027549	ফটো উপলব্ধ	324	NFH1638873	ফটো উপলব্ধ
নাম : গোবিন্দ বর্মন পিতার নাম: যোগেন বর্মন বাড়ির নং : n0002 বয়স : 37 লিঙ্গ : পুরুষ			নাম : বিকাশ বর্মন পিতার নাম: গজেন্দ্র বর্মন বাড়ির নং : n0005 বয়স : 36 লিঙ্গ : পুরুষ			নাম : ডলি বর্মন স্বামীর নাম: বাবুল বর্মন বাড়ির নং : n0005 বয়স : 29 লিঙ্গ : মহিলা		
325	DNF2715852	ফটো উপলব্ধ	326	WB/03/018/564507	ফটো উপলব্ধ	327	NFH1116201	ফটো উপলব্ধ
নাম : বাবুল বর্মন পিতার নাম: গজেন্দ্র বর্মন বাড়ির নং : n0005 বয়স : 39 লিঙ্গ : পুরুষ			নাম : গুনবালা বর্মন স্বামীর নাম: নেপাল বর্মন বাড়ির নং : n0003 বয়স : 73 লিঙ্গ : মহিলা			নাম : হরিদাস বর্মন পিতার নাম: বিধান বর্মন বাড়ির নং : n0001 বয়স : 43 লিঙ্গ : পুরুষ		
328	WB/03/018/564482	ফটো উপলব্ধ	329	DNF2454502	ফটো উপলব্ধ	330	NFH1736701	ফটো উপলব্ধ
নাম : ভাগ্যশ্রী বর্মন স্বামীর নাম: বিধান বর্মন বাড়ির নং : n0001 বয়স : 71 লিঙ্গ : মহিলা			নাম : নারায়ণ বর্মন পিতার নাম: যোগেন বর্মন বাড়ির নং : n0002 বয়স : 40 লিঙ্গ : পুরুষ			নাম : সন্ধ্যা বর্মন স্বামীর নাম: বিকাশ বর্মন বাড়ির নং : n0005 বয়স : 29 লিঙ্গ : মহিলা		



331 নাম : চন্দনা বর্মণ পিতার নাম: জগত বর্মণ বাড়ির নং : n0039 বয়স : 33 লিঙ্গ : মহিলা	NFH1416981 ফটো উপলব্ধ	332 নাম : মানিক রায় পিতার নাম: হরিপদ বর্মণ বাড়ির নং : n0035 বয়স : 30 লিঙ্গ : পুরুষ	NFH1638949 ফটো উপলব্ধ	333 নাম : দীপা রায় স্বামীর নাম: মানিক বর্মণ বাড়ির নং : N0035 বয়স : 32 লিঙ্গ : মহিলা	NFH2108132 ফটো উপলব্ধ
334 নাম : সশীল বর্মণ মায়ের নাম: গুনবালা বর্মণ বাড়ির নং : n0134 বয়স : 36 লিঙ্গ : পুরুষ	NFH1116284 ফটো উপলব্ধ	335 নাম : বিরেন বর্মণ মায়ের নাম: গুনবালা বর্মণ বাড়ির নং : n0137 বয়স : 35 লিঙ্গ : পুরুষ	NFH1116185 ফটো উপলব্ধ	336 নাম : কৌশলা রায় স্বামীর নাম: সুকুমার বর্মণ বাড়ির নং : 0043 বয়স : 34 লিঙ্গ : মহিলা	NFH1231752 ফটো উপলব্ধ
337 নাম : নারায়ণ বর্মণ পিতার নাম: সুকুমার বর্মণ বাড়ির নং : n0121 বয়স : 71 লিঙ্গ : পুরুষ	WB/03/018/564031 ফটো উপলব্ধ	338 নাম : কমলা রায় মায়ের নাম: গুনবালা বর্মণ বাড়ির নং : এন0003 বয়স : 44 লিঙ্গ : মহিলা	NFH2007920 ফটো উপলব্ধ	339 নাম : প্রদীপ বর্মণ পিতার নাম: জোগেন বর্মণ বাড়ির নং : n0002 বয়স : 36 লিঙ্গ : পুরুষ	NFH1027499 ফটো উপলব্ধ
340 নাম : দীপালী রায় স্বামীর নাম: বিভূর চন্দ্র রয় বাড়ির নং : n0121 বয়স : 41 লিঙ্গ : মহিলা	DNF2222644 ফটো উপলব্ধ	341 নাম : সুকুমার বর্মণ পিতার নাম: প্রমোদ বর্মণ বাড়ির নং : n0041 বয়স : 40 লিঙ্গ : পুরুষ	NFH0315945 ফটো উপলব্ধ	342 নাম : শান্তি বর্মণ স্বামীর নাম: নরেশ বর্মণ বাড়ির নং : n0042 বয়স : 64 লিঙ্গ : মহিলা	WB/03/018/564665 ফটো উপলব্ধ
343 নাম : রনজিৎ রায় মায়ের নাম: শান্তি রায় বাড়ির নং : n0042 বয়স : 36 লিঙ্গ : পুরুষ	NFH1027713 ফটো উপলব্ধ	344 নাম : কান্দুরী বর্মণ স্বামীর নাম: বিলাস বর্মণ বাড়ির নং : n0041 বয়স : 43 লিঙ্গ : মহিলা	DNF1326347 ফটো উপলব্ধ	345 নাম : সোনালী বর্মণ স্বামীর নাম: উমাপদ বর্মণ বাড়ির নং : n0121 বয়স : 37 লিঙ্গ : মহিলা	NFH1736719 ফটো উপলব্ধ
346 নাম : বাপি রায় পিতার নাম: বিলাস বর্মণ বাড়ির নং : এন0041 বয়স : 22 লিঙ্গ : পুরুষ	NFH2271542 ফটো উপলব্ধ	347 নাম : প্রতিমা বর্মণ পিতার নাম: রমনী বর্মণ বাড়ির নং : n0007 বয়স : 37 লিঙ্গ : মহিলা	DNF2789725 ফটো উপলব্ধ	348 নাম : ইয়াসমিন আকতার বানু পিতার নাম: ইয়াছিন মিয়া বাড়ির নং : নং০৮৪ বয়স : 26 লিঙ্গ : মহিলা	ZMJ2083830 ফটো উপলব্ধ
349 নাম : রিতা বর্মণ স্বামীর নাম: নিমাই বর্মণ বাড়ির নং : 0001 বয়স : 41 লিঙ্গ : মহিলা	NFH1231729 ফটো উপলব্ধ	350 নাম : নিমাই বর্মণ পিতার নাম: বিধান বর্মণ বাড়ির নং : n0001 বয়স : 40 লিঙ্গ : পুরুষ	DNF2531739 ফটো উপলব্ধ	351 নাম : রিটু রায় পিতার নাম: অরবিন্দু রায় বাড়ির নং : নং240 বয়স : 26 লিঙ্গ : পুরুষ	NFH1923432 ফটো উপলব্ধ
352 নাম : মালতী বর্মণ পিতার নাম: বিলাস বর্মণ বাড়ির নং : নং041 বয়স : 21 লিঙ্গ : মহিলা	NFH2336022 ফটো উপলব্ধ	353 নাম : জাহিরুল হক পিতার নাম: আব্দুল হক বাড়ির নং : নং082 বয়স : 26 লিঙ্গ : পুরুষ	NFH1923531 ফটো উপলব্ধ	354 নাম : সাপিয়াল রহমান পিতার নাম: সাহানুর রহমান বাড়ির নং : নং295 বয়স : 26 লিঙ্গ : পুরুষ	NFH1923507 ফটো উপলব্ধ
355 নাম : মাল্পি রায় পিতার নাম: সুকুমার বর্মণ বাড়ির নং : এন0041 বয়স : 22 লিঙ্গ : মহিলা	NFH2271591 ফটো উপলব্ধ	356 নাম : শুভজিৎ রায় মায়ের নাম: কমলা রায় বাড়ির নং : এন0003 বয়স : 24 লিঙ্গ : পুরুষ	NFH2208957 ফটো উপলব্ধ	357 নাম : সনাতন বর্মণ পিতার নাম: বিধান বর্মণ বাড়ির নং : n0001 বয়স : 38 লিঙ্গ : পুরুষ	DNF2531713 ফটো উপলব্ধ
358 নাম : নমিতা বর্মণ স্বামীর নাম: হরিপদ বর্মণ বাড়ির নং : n0001 বয়স : 50 লিঙ্গ : মহিলা	DNF2789618 ফটো উপলব্ধ	359 নাম : পার্বতী বর্মণ স্বামীর নাম: যোগেন বর্মণ বাড়ির নং : n0002 বয়স : 69 লিঙ্গ : মহিলা	WB/03/018/564540 ফটো উপলব্ধ	360 নাম : শংকর বর্মণ পিতার নাম: যোগেশ্বর বর্মণ বাড়ির নং : n0033 বয়স : 31 লিঙ্গ : পুরুষ	NFH1524164 ফটো উপলব্ধ



361 নাম : বাসন্তী বর্মন স্বামীর নাম: জগৎ বর্মন বাড়ির নং : n0039 বয়স : 56 লিঙ্গ : মহিলা	WB/03/018/564427	362 নাম : জ্যোত্স্না বর্মন স্বামীর নাম: হরিপদ বর্মন বাড়ির নং : n0035 বয়স : 51 লিঙ্গ : মহিলা	WB/03/018/564532	363 নাম : হরিপদ বর্মন পিতার নাম: পূর্ণচন্দ্র বর্মন বাড়ির নং : n0035 বয়স : 62 লিঙ্গ : পুরুষ	DNF2191955
364 নাম : সুমী বর্মন স্বামীর নাম: বাবুল বর্মন বাড়ির নং : n0003 বয়স : 36 লিঙ্গ : মহিলা	NFH1077049	365 নাম : বাবুল বর্মন মায়ের নাম: গুনবালা বর্মন বাড়ির নং : n0003 বয়স : 41 লিঙ্গ : পুরুষ	DNF2789626	366 নাম : পাস্তিবালা বর্মন স্বামীর নাম: মতি বর্মন বাড়ির নং : n0031 বয়স : 61 লিঙ্গ : মহিলা	WB/03/018/564396
367 নাম : অনিতা বর্মন স্বামীর নাম: গজেন্দ্র বর্মন বাড়ির নং : n0005 বয়স : 56 লিঙ্গ : মহিলা	WB/03/018/564508	368 নাম : সীতা রায়(বর্মন) স্বামীর নাম: নারায়ণ বর্মন বাড়ির নং : n0002 বয়স : 39 লিঙ্গ : মহিলা	DNF2531788	369 নাম : পরবাসী বর্মন স্বামীর নাম: যোগেশ্বর বর্মন বাড়ির নং : n0033 বয়স : 59 লিঙ্গ : মহিলা	DNF0922062
370 নাম : যোগেশ্বর বর্মন পিতার নাম: পূর্ণচন্দ্র বর্মন বাড়ির নং : n0033 বয়স : 65 লিঙ্গ : পুরুষ	WB/03/018/564579	371 নাম : জানকী বর্মন(রায়) স্বামীর নাম: ধননারায়ণ রায় বাড়ির নং : N0382 বয়স : 36 লিঙ্গ : মহিলা	XFB1211424	372 নাম : শান্তনা রায় (বর্মন) স্বামীর নাম: সবুজ বর্মন বাড়ির নং : 0036 বয়স : 38 লিঙ্গ : মহিলা	NFH1231745
373 নাম : বাসন্তী বর্মন স্বামীর নাম: নির্মল বর্মন বাড়ির নং : n0034 বয়স : 43 লিঙ্গ : মহিলা	DNF1326321	374 নাম : সবুজ বর্মন পিতার নাম: পূর্ণচন্দ্র বর্মন বাড়ির নং : n0034 বয়স : 37 লিঙ্গ : পুরুষ	DNF2715944	375 নাম : নির্মল বর্মন পিতার নাম: পূর্ণচন্দ্র বর্মন বাড়ির নং : n0034 বয়স : 43 লিঙ্গ : পুরুষ	DNF1353606
376 নাম : আমিনা বানু স্বামীর নাম: হুমায়ূন ইসলাম বাড়ির নং : নং266 বয়স : 24 লিঙ্গ : মহিলা	NFH2285781	377 নাম : বিজয় মুন্ডা পিতার নাম: সহরা মুন্ডা বাড়ির নং : n0365 বয়স : 31 লিঙ্গ : পুরুষ	NFH1838275	378 নাম : চারকু মুরমু পিতার নাম: কুন্দ মুরমু বাড়ির নং : n0050 বয়স : 36 লিঙ্গ : মহিলা	NFH1027663
379 নাম : রবীন মূর্মু পিতার নাম: কুন্দ মূর্মু বাড়ির নং : n0135 বয়স : 35 লিঙ্গ : পুরুষ	NFH1116433	380 নাম : রিতা স্বামীর নাম: রাজু খেড়িয়া বাড়ির নং : নং403 বয়স : 32 লিঙ্গ : মহিলা	DNF2715498	381 নাম : সঞ্জু রায় পিতার নাম: রবিনাথ রায় বাড়ির নং : নং305 বয়স : 31 লিঙ্গ : পুরুষ	NFH1524834
382 নাম : ফজরুল পিতার নাম: মসিরুদ্দিন বাড়ির নং : n0133 বয়স : 42 লিঙ্গ : পুরুষ	NFH1082437	383 নাম : বৃন্দু মাঝি পিতার নাম: মঙ্গল মাঝি বাড়ির নং : n0060 বয়স : 76 লিঙ্গ : পুরুষ	WB/03/018/564047	384 নাম : শিবু টুডু পিতার নাম: শঙ্কর মাঝি বাড়ির নং : n0015 বয়স : 41 লিঙ্গ : পুরুষ	DNF2715779
385 নাম : হুপনী মাঝি স্বামীর নাম: সুপল মাঝি বাড়ির নং : n0019 বয়স : 50 লিঙ্গ : মহিলা	DNF2191963	386 নাম : শিবনাথ মাঝি পিতার নাম: সুপাল মাঝি বাড়ির নং : 0020 বয়স : 38 লিঙ্গ : পুরুষ	NFH1231810	387 নাম : শ্রীলাল টুডু পিতার নাম: সুপল মাঝি বাড়ির নং : n0019 বয়স : 30 লিঙ্গ : পুরুষ	NFH1736636
388 নাম : রিন্টু মাঝি পিতার নাম: লাদরে মাঝি বাড়ির নং : n0054 বয়স : 30 লিঙ্গ : পুরুষ	NFH1638832	389 নাম : সুরজ টুডু পিতার নাম: চন্দন মাঝি বাড়ির নং : এন0015 বয়স : 23 লিঙ্গ : পুরুষ	NFH2301364	390 নাম : চন্দন মাঝি পিতার নাম: শংকর মাঝি বাড়ির নং : n0015 বয়স : 53 লিঙ্গ : পুরুষ	WB/03/018/564570



391 নাম : লাদরে মাঝি পিতার নাম: মঙ্গল মাঝি বাড়ির নং : n0054 বয়স : 56 লিঙ্গ : পুরুষ	WB/03/018/564170	392 নাম : আশিনাথ মাঝি পিতার নাম: সুপল মাঝি বাড়ির নং : n0019 বয়স : 37 লিঙ্গ : পুরুষ	NFH1027507	393 নাম : সুগি টুডু স্বামীর নাম: চন্দন টুডু বাড়ির নং : n0015 বয়স : 41 লিঙ্গ : মহিলা	NFH1116037
394 নাম : বালে মাঝি স্বামীর নাম: লাদরে মাঝি বাড়ির নং : n0054 বয়স : 51 লিঙ্গ : মহিলা	WB/03/018/564059	395 নাম : শান্তি হাসদা(মারডি) স্বামীর নাম: মজন মারডি বাড়ির নং : n0018 বয়স : 38 লিঙ্গ : মহিলা	DNF2715969	396 নাম : সুমিত্রা মূর্মু স্বামীর নাম: মিলন কুমার মারডি বাড়ির নং : এন0017 বয়স : 25 লিঙ্গ : মহিলা	NFH2222701
397 নাম : রিবিকা টুডু মারডি স্বামীর নাম: সঞ্জয় মারডি বাড়ির নং : এন0017 বয়স : 25 লিঙ্গ : মহিলা	NFH2289072	398 নাম : মিলন কুমার মারডি পিতার নাম: বৃধু মারডি বাড়ির নং : n0017 বয়স : 29 লিঙ্গ : পুরুষ	NFH1736628	399 নাম : সঞ্জয় মারডি পিতার নাম: বৃধু মারডি বাড়ির নং : n0017 বয়স : 31 লিঙ্গ : পুরুষ	NFH1524099
400 নাম : মজন মারডি পিতার নাম: লাল মারডি বাড়ির নং : n0018 বয়স : 42 লিঙ্গ : পুরুষ	DNF2191989	401 নাম : তুলসী মারডি স্বামীর নাম: বৃধু মারডি বাড়ির নং : n0017 বয়স : 56 লিঙ্গ : মহিলা	WB/03/018/564438	402 নাম : পূজা মারডি পিতার নাম: মজন মারডি বাড়ির নং : এন0018 বয়স : 22 লিঙ্গ : মহিলা	NFH2301778
403 নাম : অঞ্জলি মার্ভি পিতার নাম: টিকারাম মার্ভি বাড়ির নং : এন00135 বয়স : 29 লিঙ্গ : মহিলা	NFH1642768	404 নাম : অমিত সান্যাল পিতার নাম: হিমাংশু সান্যাল বাড়ির নং : নং019 বয়স : 24 লিঙ্গ : পুরুষ	NFH2104941	405 নাম : রুবিনা বেগম স্বামীর নাম: নূর আলম বাড়ির নং : n0128 বয়স : 34 লিঙ্গ : মহিলা	NFH1116086
406 নাম : নূর আলম মোহাম্মদ পিতার নাম: আফিজুদ্দিন মোহাম্মদ বাড়ির নং : n0128 বয়স : 40 লিঙ্গ : পুরুষ	DNF2454783	407 নাম : আব্দুল রসিদ পিতার নাম: সরিফুল ইসলাম বাড়ির নং : n0139 বয়স : 38 লিঙ্গ : পুরুষ	NFH1116334	408 নাম : সহদেব রায় পিতার নাম: রমণী রায় বাড়ির নং : এন0038 বয়স : 23 লিঙ্গ : পুরুষ	NFH2214195
409 নাম : কমলা রায় স্বামীর নাম: মুকুল রায় বাড়ির নং : n0131 বয়স : 42 লিঙ্গ : মহিলা	DNF2640241	410 নাম : দিপালী রায় স্বামীর নাম: নুবোধ রায় বাড়ির নং : n0038 বয়স : 42 লিঙ্গ : মহিলা	DNF2715894	411 নাম : অতিন রায় পিতার নাম: বিদ্যামোহন রায় বাড়ির নং : N0025 বয়স : 49 লিঙ্গ : পুরুষ	DNF2192003
412 নাম : তারিক আনোয়ার সরদার পিতার নাম: হাফিজুল রসিদ সরদার বাড়ির নং : নং081 বয়স : 21 লিঙ্গ : পুরুষ	NFH2316032	413 নাম : পশুনাথ রায় পিতার নাম: মংগলু রায় বাড়ির নং : n0029 বয়স : 37 লিঙ্গ : পুরুষ	DNF2715837	414 নাম : রতন রায় মায়ের নাম: সিতেন রায় বাড়ির নং : এন0062 বয়স : 25 লিঙ্গ : পুরুষ	NFH2193258
415 নাম : রহিমল ইসলাম পিতার নাম: মফি মহম্মদ বাড়ির নং : এন0118 বয়স : 23 লিঙ্গ : পুরুষ	NFH2292910	416 নাম : অনীতা বর্মন পিতার নাম: কৈলাশ বর্মন বাড়ির নং : নং036 বয়স : 24 লিঙ্গ : মহিলা	TTV2434728	417 নাম : যতীন রায় পিতার নাম: বিদ্যামহন রায় বাড়ির নং : n0026 বয়স : 49 লিঙ্গ : পুরুষ	NFH2363851
418 নাম : সাবির আলম পিতার নাম: রাহুল আমিন বাড়ির নং : নং102 বয়স : 25 লিঙ্গ : পুরুষ	NFH2108058	419 নাম : মকসেদা বেগম স্বামীর নাম: মহঃ এনামুল হক বাড়ির নং : n0066 বয়স : 52 লিঙ্গ : মহিলা	NFH2047678	420 নাম : মিনতী রায় স্বামীর নাম: অভুল রায় বাড়ির নং : n0072 বয়স : 38 লিঙ্গ : মহিলা	DNF2789774



421	NFH1417112	ফটো উপলব্ধ	422	WB/03/018/564607	ফটো উপলব্ধ	423	WB/03/018/564592	ফটো উপলব্ধ
নাম : মালতি রায় স্বামীর নাম: সুকারু রায় বাড়ির নং : নং0148 বয়স : 31 লিঙ্গ : মহিলা			নাম : দেবেন রায় পিতার নাম: আলেকচন রায় বাড়ির নং : n0125 বয়স : 68 লিঙ্গ : পুরুষ			নাম : বাবুয়া রায় পিতার নাম: কালুয়া রায় বাড়ির নং : n0124 বয়স : 71 লিঙ্গ : পুরুষ		
424	NFH1416999	ফটো উপলব্ধ	425	WB/03/018/564262	ফটো উপলব্ধ	426	WB/03/018/570248	ফটো উপলব্ধ
নাম : বিশ্বজিৎ রায় পিতার নাম: জীতেন্দ্রনাথ রায় বাড়ির নং : n0066 বয়স : 33 লিঙ্গ : পুরুষ			নাম : সিতেন রায় পিতার নাম: সহদেব রায় বাড়ির নং : n0062 বয়স : 53 লিঙ্গ : পুরুষ			নাম : সবিতাবালা রায় স্বামীর নাম: রবিনাথ রায় বাড়ির নং : নং305 বয়স : 54 লিঙ্গ : মহিলা		
427	NFH1737014	ফটো উপলব্ধ	428	DNF2531747	ফটো উপলব্ধ	429	NFH2105732	ফটো উপলব্ধ
নাম : সনজিত রায় পিতার নাম: নুপেন রায় বাড়ির নং : নং244 বয়স : 29 লিঙ্গ : পুরুষ			নাম : মোহম্মদ রমজান আলি পিতার নাম: মোহঃ সাকিমদ্দীন বাড়ির নং : নং109 বয়স : 39 লিঙ্গ : পুরুষ			নাম : সুদীপ রায় পিতার নাম: বিভর চন্দ্র রায় বাড়ির নং : N0125 বয়স : 24 লিঙ্গ : পুরুষ		
430	NFH2247450	ফটো উপলব্ধ	431	NFH1295146	ফটো উপলব্ধ	432	WB/03/018/564347	ফটো উপলব্ধ
নাম : পিউ রায় পিতার নাম: নুবোধ রায় বাড়ির নং : 0038 বয়স : 22 লিঙ্গ : মহিলা			নাম : মুনিয়া রায় স্বামীর নাম: বাপী রায় বাড়ির নং : 317 বয়স : 32 লিঙ্গ : মহিলা			নাম : অঞ্জলী রায় স্বামীর নাম: নুপেন রায় বাড়ির নং : নং244 বয়স : 55 লিঙ্গ : মহিলা		
433	NFH1308261	ফটো উপলব্ধ	434	DNF2640183	ফটো উপলব্ধ	435	NFH2007672	ফটো উপলব্ধ
নাম : দেবাশিষ রায় পিতার নাম: সুবোধ রায় বাড়ির নং : n0036 বয়স : 32 লিঙ্গ : পুরুষ			নাম : ললিতা রায় স্বামীর নাম: চিত্র রায় বাড়ির নং : n0032 বয়স : 61 লিঙ্গ : মহিলা			নাম : মহাদেব রায় পিতার নাম: রমানি রায় বাড়ির নং : এন0038 বয়স : 25 লিঙ্গ : পুরুষ		
436	NFH2007854	ফটো উপলব্ধ	437	NFH1027515	ফটো উপলব্ধ	438	NFH1505684	ফটো উপলব্ধ
নাম : শ্যামলী বর্মন স্বামীর নাম: রবিনাথ রায় বাড়ির নং : এন0026 বয়স : 25 লিঙ্গ : মহিলা			নাম : বৈশালী রায় স্বামীর নাম: শংকর রায় বাড়ির নং : n0030 বয়স : 38 লিঙ্গ : মহিলা			নাম : অনামিকা রায় পিতার নাম: অন্নপ্রসাদ রায় বাড়ির নং : N0125 বয়স : 31 লিঙ্গ : মহিলা		
439	NFH2214294	ফটো উপলব্ধ	440	WB/03/018/564078	ফটো উপলব্ধ	441	NFH2049609	ফটো উপলব্ধ
নাম : আজিমুল হক পিতার নাম: মফি মহম্মদ বাড়ির নং : এন0118 বয়স : 25 লিঙ্গ : পুরুষ			নাম : অরবিন্দু রায় পিতার নাম: গুরুদাস রায় বাড়ির নং : নং240 বয়স : 52 লিঙ্গ : পুরুষ			নাম : সুবোধ রায় পিতার নাম: সতুল্য রায় বাড়ির নং : n0036 বয়স : 78 লিঙ্গ : পুরুষ		
442	NFH2007839	ফটো উপলব্ধ	443	NFH2007847	ফটো উপলব্ধ	444	NFH2288348	ফটো উপলব্ধ
নাম : প্রিয়ঙ্কা রায় স্বামীর নাম: রবি শংকর রায় বাড়ির নং : 0024 বয়স : 25 লিঙ্গ : মহিলা			নাম : পূর্ণিমা রায় পিতার নাম: যোতিন রায় বাড়ির নং : এন0026 বয়স : 25 লিঙ্গ : মহিলা			নাম : অনুপ রায় পিতার নাম: আশিনাথ রায় বাড়ির নং : এন0038 বয়স : 23 লিঙ্গ : পুরুষ		
445	NFH2007730	ফটো উপলব্ধ	446	NFH2107241	ফটো উপলব্ধ	447	NFH1231794	ফটো উপলব্ধ
নাম : সত্যজীত রায় পিতার নাম: লেফ টেনেন্ট দিনেশ রায় বাড়ির নং : এন0029 বয়স : 26 লিঙ্গ : পুরুষ			নাম : অভিজিৎ রায় পিতার নাম: নীরেন্দ্রনাথ রায় বাড়ির নং : নং309 বয়স : 25 লিঙ্গ : পুরুষ			নাম : প্রতিমা রায় স্বামীর নাম: পশুনাথ রায় বাড়ির নং : 0030 বয়স : 37 লিঙ্গ : মহিলা		
448	NFH1838077	ফটো উপলব্ধ	449	WB/03/018/564337	ফটো উপলব্ধ	450	NFH2275360	ফটো উপলব্ধ
নাম : মিঠুন রায় পিতার নাম: বীরেন রায় বাড়ির নং : N0071 বয়স : 27 লিঙ্গ : পুরুষ			নাম : গুরুদাস রায় পিতার নাম: নেবুয়া রায় বাড়ির নং : এন0240 বয়স : 83 লিঙ্গ : পুরুষ			নাম : বিশ্বজীৎ রায় পিতার নাম: জগদীশ রায় বাড়ির নং : এন0125 বয়স : 22 লিঙ্গ : পুরুষ		



451 নাম : জিতেন রায় পিতার নাম: বিদ্যামহান রায় বাড়ির নং : n0024 বয়স : 58 লিঙ্গ : পুরুষ	DNF2192037 ফটো উপলব্ধ	452 নাম : রবি শংকর রায় পিতার নাম: জিতেন রায় বাড়ির নং : n0024 বয়স : 32 লিঙ্গ : পুরুষ	NFH1308295 ফটো উপলব্ধ	453 নাম : যোগেন রায় পিতার নাম: মালু রায় বাড়ির নং : n0037 বয়স : 66 লিঙ্গ : পুরুষ	NFH2048437 ফটো উপলব্ধ
454 নাম : নুবোধ রায় পিতার নাম: সত্যনাথ রায় বাড়ির নং : n0038 বয়স : 48 লিঙ্গ : পুরুষ	NFH2048288 ফটো উপলব্ধ	455 নাম : সারদা রায় স্বামীর নাম: গুরুদাস রায় বাড়ির নং : নং240 বয়স : 69 লিঙ্গ : মহিলা	WB/03/018/564402 ফটো উপলব্ধ	456 নাম : অভিজিৎ রায় পিতার নাম: জগদীশ রায় বাড়ির নং : N0125 বয়স : 24 লিঙ্গ : পুরুষ	NFH2107548 ফটো উপলব্ধ
457 নাম : যতিকা রায় স্বামীর নাম: জিতেন রায় বাড়ির নং : n0024 বয়স : 53 লিঙ্গ : মহিলা	NFH2068534 ফটো উপলব্ধ	458 নাম : মানুনা বেগম স্বামীর নাম: মহ রমজান আলী বাড়ির নং : n0109 বয়স : 36 লিঙ্গ : মহিলা	DNF2789766 ফটো উপলব্ধ	459 নাম : মুকুল রায় পিতার নাম: মংলু রায় বাড়ির নং : n0130 বয়স : 41 লিঙ্গ : পুরুষ	DNF2640233 ফটো উপলব্ধ
460 নাম : সন্ধ্যা রায় স্বামীর নাম: বিপ্লব রায় বাড়ির নং : N0006 বয়স : 29 লিঙ্গ : মহিলা	NFH2107373 ফটো উপলব্ধ	461 নাম : পারুল রায় স্বামীর নাম: রমনী রায় বাড়ির নং : n0038 বয়স : 45 লিঙ্গ : মহিলা	DNF2640274 ফটো উপলব্ধ	462 নাম : নিরঞ্জন রায় পিতার নাম: বীরেন রায় বাড়ির নং : n0071 বয়স : 37 লিঙ্গ : পুরুষ	NFH1417005 ফটো উপলব্ধ
463 নাম : কণিকা রায় স্বামীর নাম: ভগিরথ রায় বাড়ির নং : নং396 বয়স : 23 লিঙ্গ : মহিলা	NFH2222248 ফটো উপলব্ধ	464 নাম : অমিনাশ রায় পিতার নাম: গজেন্দ্রনাথ রায় বাড়ির নং : N0068 বয়স : 27 লিঙ্গ : পুরুষ	NFH1838150 ফটো উপলব্ধ	465 নাম : আঞ্জুমা বেগম স্বামীর নাম: মফি মহ বাড়ির নং : n0118 বয়স : 46 লিঙ্গ : মহিলা	DNF1243278 ফটো উপলব্ধ
466 নাম : বাপী রায় পিতার নাম: শরৎ রায় বাড়ির নং : n0040 বয়স : 35 লিঙ্গ : পুরুষ	NFH1116276 ফটো উপলব্ধ	467 নাম : বিনোদ উরাও পিতার নাম: মংলু উরাও বাড়ির নং : n0142 বয়স : 41 লিঙ্গ : পুরুষ	NFH1116391 ফটো উপলব্ধ	468 নাম : রমনী রায় পিতার নাম: সুধীর রায় বাড়ির নং : n0038 বয়স : 49 লিঙ্গ : পুরুষ	DNF2454809 ফটো উপলব্ধ
469 নাম : আশিনাথ রায় পিতার নাম: সত্যনাথ রায় বাড়ির নং : n0038 বয়স : 44 লিঙ্গ : পুরুষ	DNF1325877 ফটো উপলব্ধ	470 নাম : বিভর চন্দ্র রায় পিতার নাম: দেবেন রায় বাড়ির নং : n0125 বয়স : 42 লিঙ্গ : পুরুষ	DNF2222669 ফটো উপলব্ধ	471 নাম : জগদীশ রায় পিতার নাম: দেবেন রায় বাড়ির নং : n0125 বয়স : 49 লিঙ্গ : পুরুষ	WB/03/018/564639 ফটো উপলব্ধ
472 নাম : সরদিনী রায় স্বামীর নাম: বাবুয়া রায় বাড়ির নং : n0124 বয়স : 61 লিঙ্গ : মহিলা	WB/03/018/564595 ফটো উপলব্ধ	473 নাম : জানকীবালা রায় স্বামীর নাম: বিনাকেশ রায় বাড়ির নং : n0072 বয়স : 62 লিঙ্গ : মহিলা	WB/03/018/564233 ফটো উপলব্ধ	474 নাম : চাঁদমনী রায় স্বামীর নাম: বীরেন রায় বাড়ির নং : n0071 বয়স : 53 লিঙ্গ : মহিলা	WB/03/018/564552 ফটো উপলব্ধ
475 নাম : নিরঞ্জন রায় পিতার নাম: মহেন্দ্র নাথ রায় বাড়ির নং : n0067 বয়স : 35 লিঙ্গ : পুরুষ	NFH1308303 ফটো উপলব্ধ	476 নাম : সনকা রায় স্বামীর নাম: সিতেন রায় বাড়ির নং : n0062 বয়স : 43 লিঙ্গ : মহিলা	NFH1115971 ফটো উপলব্ধ	477 নাম : গীতা রায় স্বামীর নাম: গজেন্দ্র নাথ রায় বাড়ির নং : n0068 বয়স : 51 লিঙ্গ : মহিলা	WB/03/019/138653 ফটো উপলব্ধ
478 নাম : বারকা টুডু পিতার নাম: লারিও টুডু বাড়ির নং : n0025 বয়স : 73 লিঙ্গ : পুরুষ	WB/03/018/564026 ফটো উপলব্ধ	479 নাম : হরেন্দ্র নাথ রায় পিতার নাম: হাউয়া রায় বাড়ির নং : নং305 বয়স : 84 লিঙ্গ : পুরুষ	WB/03/018/570195 ফটো উপলব্ধ	480 নাম : নিলিমা রায় স্বামীর নাম: জগদীশ রায় বাড়ির নং : n0125 বয়স : 45 লিঙ্গ : মহিলা	DNF2192011 ফটো উপলব্ধ

481	NFH1524339	ফটো উপলব্ধ	482	DNF2531770	ফটো উপলব্ধ	483	DNF2192045	ফটো উপলব্ধ
নাম : মানিক রায় পিতার নাম: বিনাকেশ রায় বাড়ির নং : n0072 বয়স : 31 লিঙ্গ : পুরুষ			নাম : গোবিন্দ রায় পিতার নাম: শরৎ রায় বাড়ির নং : n0040 বয়স : 38 লিঙ্গ : পুরুষ			নাম : বাসন্তী রায় স্বামীর নাম: দীনেশ রায় বাড়ির নং : n0029 বয়স : 51 লিঙ্গ : মহিলা		
484	WB/03/018/564281	ফটো উপলব্ধ	485	DNF2715902	ফটো উপলব্ধ	486	NFH1416825	ফটো উপলব্ধ
নাম : মফি মহম্মদ পিতার নাম: নেজামুদ্দীন বাড়ির নং : n0118 বয়স : 56 লিঙ্গ : পুরুষ			নাম : রুমা রায় স্বামীর নাম: অতীন রায় বাড়ির নং : n0025 বয়স : 40 লিঙ্গ : মহিলা			নাম : মানু টুডু পিতার নাম: বারকা টুডু বাড়ির নং : n0025 বয়স : 32 লিঙ্গ : পুরুষ		
487	NFH1116128	ফটো উপলব্ধ	488	DNF2531754	ফটো উপলব্ধ	489	WB/03/018/570726	ফটো উপলব্ধ
নাম : মুনিবালা রায় স্বামীর নাম: বিমল কুমার রায় বাড়ির নং : n0125 বয়স : 37 লিঙ্গ : মহিলা			নাম : বিমল কুমার রায় পিতার নাম: দেবেন রায় বাড়ির নং : n0125 বয়স : 38 লিঙ্গ : পুরুষ			নাম : রবিনাথ রায় পিতার নাম: হরেন্দ্রনাথ রায় বাড়ির নং : নং305 বয়স : 59 লিঙ্গ : পুরুষ		
490	WB/03/018/564597	ফটো উপলব্ধ	491	DNF2789758	ফটো উপলব্ধ	492	WB/03/018/564237	ফটো উপলব্ধ
নাম : মালতী রায় স্বামীর নাম: দেবেন রায় বাড়ির নং : n0125 বয়স : 61 লিঙ্গ : মহিলা			নাম : অতুল রায় পিতার নাম: বিনাকেশ রায় বাড়ির নং : n0072 বয়স : 38 লিঙ্গ : পুরুষ			নাম : স্বপ্না রায় স্বামীর নাম: জীতেন্দ্র নাথ রায় বাড়ির নং : n0066 বয়স : 56 লিঙ্গ : মহিলা		
493	DNF0922534	ফটো উপলব্ধ	494	DNF2531762	ফটো উপলব্ধ	495	DNF1325661	ফটো উপলব্ধ
নাম : জীতেন্দ্র নাথ রায় পিতার নাম: মুকুন্দ রায় বাড়ির নং : n0066 বয়স : 65 লিঙ্গ : পুরুষ			নাম : বিশু রায় পিতার নাম: কাশিনাথ রায় বাড়ির নং : n0006 বয়স : 38 লিঙ্গ : পুরুষ			নাম : কাশীনাথ রায় পিতার নাম: নবেশ্বর রায় বাড়ির নং : n0006 বয়স : 60 লিঙ্গ : পুরুষ		
496	DNF2222651	ফটো উপলব্ধ	497	NFH1736610	ফটো উপলব্ধ	498	WB/03/018/564473	ফটো উপলব্ধ
নাম : ধননারায়ান রায় পিতার নাম: শরৎ রায় বাড়ির নং : n0040 বয়স : 42 লিঙ্গ : পুরুষ			নাম : রবি নাথ রায় পিতার নাম: যতিন রায় বাড়ির নং : n0026 বয়স : 28 লিঙ্গ : পুরুষ			নাম : প্রমিলা রায় স্বামীর নাম: শরৎ রায় বাড়ির নং : n0040 বয়স : 71 লিঙ্গ : মহিলা		
499	WB/03/018/564467	ফটো উপলব্ধ	500	DNF2454536	ফটো উপলব্ধ	501	WB/03/018/564271	ফটো উপলব্ধ
নাম : শরৎ রায় পিতার নাম: পয়াতু রায় বাড়ির নং : n0040 বয়স : 87 লিঙ্গ : পুরুষ			নাম : ফুলফুলি রায় স্বামীর নাম: আশিনাথ রায় বাড়ির নং : n0038 বয়স : 42 লিঙ্গ : মহিলা			নাম : সরুবালা রায় স্বামীর নাম: যোগেন রায় বাড়ির নং : n0037 বয়স : 56 লিঙ্গ : মহিলা		
502	NFH1027523	ফটো উপলব্ধ	503	NFH1308253	ফটো উপলব্ধ	504	WB/03/018/564641	ফটো উপলব্ধ
নাম : দীপু রায় পিতার নাম: চিত্র রায় বাড়ির নং : n0032 বয়স : 35 লিঙ্গ : পুরুষ			নাম : ধর্ম টুডু পিতার নাম: বারকা টুডু বাড়ির নং : n0025 বয়স : 34 লিঙ্গ : পুরুষ			নাম : গজেন্দ্র নাথ রায় পিতার নাম: মুকুন্দ রায় বাড়ির নং : n0068 বয়স : 53 লিঙ্গ : পুরুষ		
505	NFH1417070	ফটো উপলব্ধ	506	NFH1116193	ফটো উপলব্ধ	507	NFH2376663	ফটো উপলব্ধ
নাম : অঞ্জনা রায় স্বামীর নাম: গবিন্দ রায় বাড়ির নং : n0040 বয়স : 37 লিঙ্গ : মহিলা			নাম : বিকাশ রায় পিতার নাম: দেবেন রায় বাড়ির নং : n0125 বয়স : 38 লিঙ্গ : পুরুষ			নাম : সঙ্কর রায় পিতার নাম: বিভর চন্দ্র রায় বাড়ির নং : এন0125 বয়স : 21 লিঙ্গ : পুরুষ		
508	WB/03/018/564342	ফটো উপলব্ধ	509	NFH2392074	ফটো উপলব্ধ	510	NFH1417062	ফটো উপলব্ধ
নাম : ছপনী টুডু স্বামীর নাম: বারকা টুডু বাড়ির নং : n0025 বয়স : 64 লিঙ্গ : মহিলা			নাম : সুজয় রায় পিতার নাম: নুবোধ রোই বাড়ির নং : এন00 বয়স : 20 লিঙ্গ : পুরুষ			নাম : আবু রায় পিতার নাম: চিত্ত রায় বাড়ির নং : n0032 বয়স : 32 লিঙ্গ : পুরুষ		



511	NFH2392355	ফটো উপলব্ধ	512	NFH2408557	ফটো উপলব্ধ	513	NFH2408771	ফটো উপলব্ধ
নাম : রিংকি রায় স্বামীর নাম: সত্যজীত রায় বাড়ির নং : এন0029 বয়স : 23 লিঙ্গ : মহিলা			নাম : বিশ্বজিৎ রায় মায়ের নাম: বাসন্তী রায় বাড়ির নং : এন0029 বয়স : 21 লিঙ্গ : পুরুষ			নাম : প্রসেনজিৎ রায় মায়ের নাম: বাসন্তী রায় বাড়ির নং : এন00 বয়স : 20 লিঙ্গ : পুরুষ		
514	WB/03/018/564479	ফটো উপলব্ধ	515	NFH2372332	ফটো উপলব্ধ	516	DNF1325844	ফটো উপলব্ধ
নাম : প্রতিমা রায় স্বামীর নাম: যতিন রায় বাড়ির নং : n0026 বয়স : 49 লিঙ্গ : মহিলা			নাম : প্রেম রায় পিতার নাম: যতীন রায় বাড়ির নং : এন0026 বয়স : 22 লিঙ্গ : পুরুষ			নাম : মঞ্জু রায় স্বামীর নাম: কাশীনাথ রায় বাড়ির নং : n0006 বয়স : 56 লিঙ্গ : মহিলা		
517	NFH1029891	ফটো উপলব্ধ	518	NFH1638915	ফটো উপলব্ধ	519	DNF2454395	ফটো উপলব্ধ
নাম : সংগীতা রায় (অধিকারি) স্বামীর নাম: অভি মন্যু অধিকারি বাড়ির নং : n0336 বয়স : 35 লিঙ্গ : মহিলা			নাম : হাবিবা নাজনীন সরদার পিতার নাম: হাফিজুল রসিদ সরদার বাড়ির নং : n0081 বয়স : 29 লিঙ্গ : মহিলা			নাম : বিপনা খেরিয়া স্বামীর নাম: লুতু খেরিয়া বাড়ির নং : n0084 বয়স : 41 লিঙ্গ : মহিলা		
520	DNF2454775	ফটো উপলব্ধ	521	WB/03/018/564102	ফটো উপলব্ধ	522	NFH2271385	ফটো উপলব্ধ
নাম : লতু খেড়িয়া পিতার নাম: চেমচেম খেড়িয়া বাড়ির নং : n0084 বয়স : 42 লিঙ্গ : পুরুষ			নাম : বেনজির বেগম স্বামীর নাম: হাফিজুল রসিদ সরদার বাড়ির নং : n0081 বয়স : 50 লিঙ্গ : মহিলা			নাম : কারান খেড়িয়া পিতার নাম: লুতু খেড়িয়া বাড়ির নং : এন0084 বয়স : 22 লিঙ্গ : পুরুষ		
523	NFH2007722	ফটো উপলব্ধ	524	NFH0315473	ফটো উপলব্ধ	525	NFH2151389	ফটো উপলব্ধ
নাম : হোসেনয়ারা নাসরীন সরদার পিতার নাম: মোহাম্মদ হারুণ অল রশিদ সরদার বাড়ির নং : এন0029 বয়স : 25 লিঙ্গ : মহিলা			নাম : নুর নেহার বেগম স্বামীর নাম: হারুণ অলরসিদ সরদার সরদার বাড়ির নং : n0084 বয়স : 54 লিঙ্গ : মহিলা			নাম : হাফিজুল রসিদ সর্দার পিতার নাম: আবদুল মজিদ সরদার বাড়ির নং : n0081 বয়স : 63 লিঙ্গ : পুরুষ		
526	DNF2789659	ফটো উপলব্ধ	527	NFH2392165	ফটো উপলব্ধ	528	NFH1082478	ফটো উপলব্ধ
নাম : মহ নসিবউল আলম সরদার পিতার নাম: মহ হারুণঅল রসিদ সরদার বাড়ির নং : n0084 বয়স : 37 লিঙ্গ : পুরুষ			নাম : অঞ্জলী খেরিয়া পিতার নাম: লতু খেরিয়া বাড়ির নং : এন0084 বয়স : 20 লিঙ্গ : মহিলা			নাম : হিমাংশু সান্যাল পিতার নাম: ধীরেন সান্যাল বাড়ির নং : নং019 বয়স : 52 লিঙ্গ : পুরুষ		
529	WB/03/018/564522	ফটো উপলব্ধ	530	NFH1638923	ফটো উপলব্ধ	531	WB/03/018/564253	ফটো উপলব্ধ
নাম : দিলীপকুমার সিং পিতার নাম: হররাম সিং বাড়ির নং : n0014 বয়স : 59 লিঙ্গ : পুরুষ			নাম : উজ্জল সিং পিতার নাম: দিলীপ কুমার সিং বাড়ির নং : n0014 বয়স : 30 লিঙ্গ : পুরুষ			নাম : নীল সিং স্বামীর নাম: দিলীপকুমার সিং বাড়ির নং : n0014 বয়স : 52 লিঙ্গ : মহিলা		
532	NFH1736545	ফটো উপলব্ধ	533	NFH1027655	ফটো উপলব্ধ	534	NFH1027606	ফটো উপলব্ধ
নাম : কুমারী নিকী সিং পিতার নাম: দিলীপ সিং বাড়ির নং : n0014 বয়স : 31 লিঙ্গ : মহিলা			নাম : ফুলমনি হাসদা পিতার নাম: সোমা হাসদা বাড়ির নং : n0059 বয়স : 36 লিঙ্গ : মহিলা			নাম : রঞ্জন হাসদা পিতার নাম: সোমা হাসদা বাড়ির নং : n0059 বয়স : 37 লিঙ্গ : পুরুষ		
535	NFH1838341	ফটো উপলব্ধ	536	NFH1524149	ফটো উপলব্ধ	537	WB/03/018/564065	ফটো উপলব্ধ
নাম : সোনামুনি হেমব্রম পিতার নাম: চুরকা হেমব্রম বাড়ির নং : N0055 বয়স : 27 লিঙ্গ : মহিলা			নাম : সিতামুনি হেমব্রম পিতার নাম: চুরকা হেমব্রম বাড়ির নং : n0055 বয়স : 31 লিঙ্গ : মহিলা			নাম : টেপলী হেমব্রম স্বামীর নাম: চুরকা হেমব্রম বাড়ির নং : n0055 বয়স : 52 লিঙ্গ : মহিলা		
538	NFH2166312	ফটো উপলব্ধ	539	NFH1638782	ফটো উপলব্ধ	540	NFH1027697	ফটো উপলব্ধ
নাম : মোঃ এনামুল হক পিতার নাম: সুলতান আলি আহমেদ বাড়ির নং : n0057 বয়স : 55 লিঙ্গ : পুরুষ			নাম : ইফতেসাম আহমেদ পিতার নাম: মোঃ এনামুল হক বাড়ির নং : n0057 বয়স : 29 লিঙ্গ : মহিলা			নাম : ধাক্ত হেমব্রম পিতার নাম: ভুটকা হেমব্রম বাড়ির নং : n0057 বয়স : 39 লিঙ্গ : পুরুষ		



541 নাম : গবিন হেমরম পিতার নাম: ভুটকা হেমরম বাড়ির নং : n0057 বয়স : 37 লিঙ্গ : পুরুষ	NFH1027721 ফটো উপলব্ধ	542 নাম : ভুটকা হেমরম পিতার নাম: ঠাকুর হেমরম বাড়ির নং : n0057 বয়স : 67 লিঙ্গ : পুরুষ	WB/03/018/564175 ফটো উপলব্ধ	543 নাম : সুরেশ হেমরম পিতার নাম: গৌতম হেমরম বাড়ির নং : n0013 বয়স : 35 লিঙ্গ : পুরুষ	NFH1116243 ফটো উপলব্ধ
544 নাম : বিকাশ হেমরম পিতার নাম: গৌতম হেমরম বাড়ির নং : n0013 বয়স : 31 লিঙ্গ : পুরুষ	NFH1524131 ফটো উপলব্ধ	545 নাম : মীনা হেমরম স্বামীর নাম: গৌতম হেমরম বাড়ির নং : n0013 বয়স : 43 লিঙ্গ : মহিলা	DNF2192078 ফটো উপলব্ধ	546 নাম : সান্তনা রয় হেমরম স্বামীর নাম: লাটে বিমল হেমরম বাড়ির নং : এন0013 বয়স : 26 লিঙ্গ : মহিলা	NFH2410405 ফটো উপলব্ধ
547 নাম : রসিদা বানু স্বামীর নাম: রাকিব ইসলাম বাড়ির নং : এন0295 বয়স : 26 লিঙ্গ : মহিলা	NFH2399814 ফটো উপলব্ধ	548 নাম : মোহম্মদ সাবির আলম পিতার নাম: খাজিজুল ইসলাম বাড়ির নং : এন0280 বয়স : 20 লিঙ্গ : পুরুষ	NFH2374692 ফটো উপলব্ধ	549 নাম : আবদুল আজাদ পিতার নাম: হানিফুল হক বাড়ির নং : এন0300 বয়স : 22 লিঙ্গ : পুরুষ	NFH2382711 ফটো উপলব্ধ
550 নাম : মজিবুল হক পিতার নাম: একেরামুল হক বাড়ির নং : নং284 বয়স : 24 লিঙ্গ : পুরুষ	NFH2187748 ফটো উপলব্ধ	551 নাম : কম্পনা রায় স্বামীর নাম: নেপেন রায় বাড়ির নং : নং242 বয়স : 61 লিঙ্গ : মহিলা	NFH2418986 ফটো উপলব্ধ	552 নাম : দীপু রায় মায়ের নাম: কম্পনা রায় বাড়ির নং : নং242 বয়স : 37 লিঙ্গ : পুরুষ	DNF2789956 ফটো উপলব্ধ
553 নাম : নাটু রায় পিতার নাম: গনেশ রায় বাড়ির নং : নং024 বয়স : 30 লিঙ্গ : পুরুষ	NFH1117878 ফটো উপলব্ধ	554 নাম : নেপালি রায় পিতার নাম: নেপেন রায় বাড়ির নং : নং242 বয়স : 31 লিঙ্গ : মহিলা	NFH1524735 ফটো উপলব্ধ	555 নাম : অজয় উরাও পিতার নাম: বিফা উরাও বাড়ির নং : নং070 বয়স : 26 লিঙ্গ : পুরুষ	NFH1923549 ফটো উপলব্ধ
556 নাম : সবিনা পারভিন পিতার নাম: নজরুল ইসলাম বাড়ির নং : নং120 বয়স : 26 লিঙ্গ : মহিলা	NFH1909316 ফটো উপলব্ধ	557 নাম : কুমা বেগম পিতার নাম: ফজল রহমান বাড়ির নং : এন0284 বয়স : 24 লিঙ্গ : মহিলা	ZMJ2404770 ফটো উপলব্ধ	558 নাম : মিনা বেগম স্বামীর নাম: আসরাফুল বাদশা বাড়ির নং : নং119 বয়স : 34 লিঙ্গ : মহিলা	NFH1116789 ফটো উপলব্ধ
559 নাম : সান্তনা পারভিন পিতার নাম: আকবর আলী বাড়ির নং : নং075 বয়স : 26 লিঙ্গ : মহিলা	TTV2208130 ফটো উপলব্ধ	560 নাম : সুস্মিতা রায় পিতার নাম: অরবিন্দু রায় বাড়ির নং : নং240 বয়স : 19 লিঙ্গ : মহিলা	NFH2433100 ফটো উপলব্ধ	561 নাম : সৌরভ রায় পিতার নাম: আশিনাথ রায় বাড়ির নং : নং038 বয়স : 19 লিঙ্গ : পুরুষ	NFH2433316 ফটো উপলব্ধ
562 নাম : সাহিদা বেগম পিতার নাম: মহিদুল হক বাড়ির নং : নং049 বয়স : 21 লিঙ্গ : মহিলা	NFH2433456 ফটো উপলব্ধ	563 নাম : সহানুর আলম পিতার নাম: হামিদার রহমান বাড়ির নং : নং122 বয়স : 19 লিঙ্গ : পুরুষ	NFH2433654 ফটো উপলব্ধ	564 নাম : শিবচরন মার্ডি পিতার নাম: মজনু মার্ডি বাড়ির নং : নং018 বয়স : 20 লিঙ্গ : পুরুষ	NFH2427615 ফটো উপলব্ধ
565 নাম : অমিত খেরিয়া পিতার নাম: বান্দানা খেরিয়া বাড়ির নং : নং092 বয়স : 19 লিঙ্গ : পুরুষ	NFH2428639 ফটো উপলব্ধ	566 নাম : ফাগুনী রায় পিতার নাম: সিতেন রায় বাড়ির নং : নং062 বয়স : 21 লিঙ্গ : মহিলা	NFH2428753 ফটো উপলব্ধ	567 নাম : জাহিদ হুসেইন পিতার নাম: মহিদুল হক বাড়ির নং : নং049 বয়স : 19 লিঙ্গ : পুরুষ	NFH2428886 ফটো উপলব্ধ
568 নাম : লিশা বর্মন মায়ের নাম: নমিতা বর্মন বাড়ির নং : নং001 বয়স : 19 লিঙ্গ : মহিলা	NFH2429892 ফটো উপলব্ধ	569 নাম : সমারি উরাও স্বামীর নাম: রবিনাথ উরাও বাড়ির নং : নং387 বয়স : 24 লিঙ্গ : মহিলা	NFH2427110 ফটো উপলব্ধ	570 নাম : বাচন উরাও পিতার নাম: পুনাই উরাও বাড়ির নং : এন0064 বয়স : 22 লিঙ্গ : পুরুষ	NFH2436566 ফটো উপলব্ধ



571	NFH2443919	ফটো উপলব্ধ	572	NFH2457059	ফটো উপলব্ধ	573	NFH2458065	ফটো উপলব্ধ
নাম : দীনেশ রায় পিতার নাম: গজেন্দ্র নাথ রায় বাড়ির নং : এন0068 বয়স : 22 লিঙ্গ : পুরুষ			নাম : মাধবী রায় পিতার নাম: সুকুমার রায় বাড়ির নং : এনও৩41 বয়স : 19 লিঙ্গ : মহিলা			নাম : বুঝা দাস স্বামীর নাম: রাজু দাস বাড়ির নং : 001 বয়স : 24 লিঙ্গ : মহিলা		
574	NFH2462471	ফটো উপলব্ধ	575	NFH2462455	ফটো উপলব্ধ	576	NFH2462539	ফটো উপলব্ধ
নাম : জয়নাম বেগম পিতার নাম: মামুন মহম্মদ বাড়ির নং : এন0103 বয়স : 19 লিঙ্গ : মহিলা			নাম : সাহানাজ পারভীন পিতার নাম: রইসুল আজম বাড়ির নং : এন0103 বয়স : 19 লিঙ্গ : মহিলা			নাম : সাবুল ইসলাম পিতার নাম: রফিকুল ইসলাম বাড়ির নং : এন0076 বয়স : 19 লিঙ্গ : পুরুষ		
577	NFH2471381	ফটো উপলব্ধ	578	NFH2471407	ফটো উপলব্ধ			
নাম : হাবিবা রেজওয়ানা পিতার নাম: হাফিজুর ইসলাম বাড়ির নং : এন0326 বয়স : 19 লিঙ্গ : মহিলা			নাম : আমিনা বেগম পিতার নাম: আব্দুল হক বাড়ির নং : এন0082 বয়স : 19 লিঙ্গ : মহিলা					

579	NFH2063493	ফটো উপলব্ধ	580	DNF1243443	ফটো উপলব্ধ	581	NFH2376580	ফটো উপলব্ধ
নাম : গফুর আলী পিতার নাম: এবারত আলী বাড়ির নং : নং288 বয়স : 81 লিঙ্গ : পুরুষ			নাম : মাজেদুল হক পিতার নাম: গফুর আলী হক বাড়ির নং : নং288 বয়স : 44 লিঙ্গ : পুরুষ			নাম : সুজতা রায় স্বামীর নাম: অভিজিৎ রায় বাড়ির নং : এন0309 বয়স : 21 লিঙ্গ : মহিলা		
582	NFH2331585	ফটো উপলব্ধ	583	NFH2315125	ফটো উপলব্ধ	584	NFH1027952	ফটো উপলব্ধ
নাম : রাহুল ইসলাম পিতার নাম: সাইদুল ইসলাম বাড়ির নং : নং300 বয়স : 21 লিঙ্গ : পুরুষ			নাম : মাজিজুল হক পিতার নাম: একেরামুল হক বাড়ির নং : নং284 বয়স : 21 লিঙ্গ : পুরুষ			নাম : মমতা বেগম স্বামীর নাম: আলিউল ইসলাম বাড়ির নং : n0291 বয়স : 39 লিঙ্গ : মহিলা		
585	DNF2532018	ফটো উপলব্ধ	586	NFH1737170	ফটো উপলব্ধ	587	NFH1117076	ফটো উপলব্ধ
নাম : হানিফুল ইসলাম পিতার নাম: আব্দুল রহমান বাড়ির নং : n0281 বয়স : 38 লিঙ্গ : পুরুষ			নাম : মামুনি বেগম স্বামীর নাম: মোঃ আব্দুর রহমান বাড়ির নং : n0283 বয়স : 31 লিঙ্গ : মহিলা			নাম : মোঃ আব্দুর রহমান পিতার নাম: মৃত মহঃ তজমল হক বাড়ির নং : n0283 বয়স : 29 লিঙ্গ : পুরুষ		
588	DNF1326495	ফটো উপলব্ধ	589	NFH1417492	ফটো উপলব্ধ	590	NFH2049435	ফটো উপলব্ধ
নাম : মনজু বেগম স্বামীর নাম: তজমল হক বাড়ির নং : n0297 বয়স : 47 লিঙ্গ : মহিলা			নাম : আশা বানু স্বামীর নাম: মহঃ হানিফুল বাড়ির নং : n0281 বয়স : 33 লিঙ্গ : মহিলা			নাম : সাহেবা বানু স্বামীর নাম: সরিফুল ইসলাম বাড়ির নং : n0298 বয়স : 51 লিঙ্গ : মহিলা		
591	NFH2208197	ফটো উপলব্ধ	592	NFH2066355	ফটো উপলব্ধ	593	NFH2007870	ফটো উপলব্ধ
নাম : সাবির ইসলাম পিতার নাম: সরিফুল ইসলাম বাড়ির নং : এন0298 বয়স : 23 লিঙ্গ : পুরুষ			নাম : জহিরুদ্দিন মহম্মদ পিতার নাম: সাপিরুদ্দিন বাড়ির নং : n0278 বয়স : 70 লিঙ্গ : পুরুষ			নাম : তাহেমিনা খাতুন স্বামীর নাম: সরিফুল হক বাড়ির নং : n0281 বয়স : 30 লিঙ্গ : মহিলা		
594	DNF2790004	ফটো উপলব্ধ	595	ZMJ1939131	ফটো উপলব্ধ	596	DNF2454965	ফটো উপলব্ধ
নাম : জরিফুল ইসলাম পিতার নাম: তাজমল হক বাড়ির নং : n0283 বয়স : 38 লিঙ্গ : পুরুষ			নাম : রোকসানা খানম পিতার নাম: আবদুল মোতালেব বাড়ির নং : N0298 বয়স : 28 লিঙ্গ : মহিলা			নাম : নূর আলম সিদ্দিক পিতার নাম: জহিরুদ্দিন মহম্মদ বাড়ির নং : n0278 বয়স : 39 লিঙ্গ : পুরুষ		
597	NFH1638048	ফটো উপলব্ধ	598	WB/03/018/564513	ফটো উপলব্ধ	599	NFH2286169	ফটো উপলব্ধ
নাম : মমতা বেগম পিতার নাম: আবদুল হুসেন বাড়ির নং : এন0080 বয়স : 29 লিঙ্গ : মহিলা			নাম : মমেনা খাতুন স্বামীর নাম: সাপিবর রহমান বাড়ির নং : নং285 বয়স : 67 লিঙ্গ : মহিলা			নাম : আইনুল ইসলাম পিতার নাম: সাপিদুল ইসলাম বাড়ির নং : এন0299 বয়স : 22 লিঙ্গ : পুরুষ		
600	DNF1243740	ফটো উপলব্ধ	601	WB/03/018/564392	ফটো উপলব্ধ	602	NFH2358406	ফটো উপলব্ধ
নাম : রুনী বেগম স্বামীর নাম: খাজিজুল ইসলাম বাড়ির নং : n0280 বয়স : 44 লিঙ্গ : মহিলা			নাম : কহিনুর বেগম স্বামীর নাম: জহিরুদ্দিন মহঃ বাড়ির নং : n0278 বয়স : 63 লিঙ্গ : মহিলা			নাম : আমেনা খাতুন স্বামীর নাম: গফুর আলী বাড়ির নং : n0288 বয়স : 68 লিঙ্গ : মহিলা		
603	NFH2334522	ফটো উপলব্ধ	604	NFH2209864	ফটো উপলব্ধ	605	NFH0319418	ফটো উপলব্ধ
নাম : মনোয়ারা বেগম স্বামীর নাম: তারিফুল মোহাম্মদ বাড়ির নং : নং281 বয়স : 27 লিঙ্গ : মহিলা			নাম : আনজু খাতুন স্বামীর নাম: মামিনুল ইসলাম বাড়ির নং : এন0299 বয়স : 23 লিঙ্গ : মহিলা			নাম : মনজিনা খাতুন স্বামীর নাম: বাবুল মহম্মদ বাড়ির নং : n0282 বয়স : 37 লিঙ্গ : মহিলা		
606	NFH2293298	ফটো উপলব্ধ	607	WB/03/018/564504	ফটো উপলব্ধ	608	NFH1417476	ফটো উপলব্ধ
নাম : রুপসেনা বেগম স্বামীর নাম: সাপিদুল ইসলাম বাড়ির নং : এন0299 বয়স : 28 লিঙ্গ : মহিলা			নাম : সখিনা খাতুন স্বামীর নাম: রহমান আলী বাড়ির নং : n0300 বয়স : 55 লিঙ্গ : মহিলা			নাম : আমিনুল ইসলাম পিতার নাম: রসিদুল ইসলাম বাড়ির নং : n0294 বয়স : 31 লিঙ্গ : পুরুষ		

609 নাম : রসিদুল হক পিতার নাম: নওসের আলী বাড়ির নং : n0294 বয়স : 56 লিঙ্গ : পুরুষ	WB/03/018/564531	ফটো উপলব্ধ	610 নাম : আলিমুল হক পিতার নাম: বহিরুদ্দিন বাড়ির নং : n0291 বয়স : 38 লিঙ্গ : পুরুষ	DNF2716124	ফটো উপলব্ধ	611 নাম : আলিমা খাতুন স্বামীর নাম: বহির উদ্দিন বাড়ির নং : n0291 বয়স : 56 লিঙ্গ : মহিলা	WB/03/018/564395	ফটো উপলব্ধ
612 নাম : বহির উদ্দিন পিতার নাম: নওসের আলি বাড়ির নং : n0291 বয়স : 66 লিঙ্গ : পুরুষ	WB/03/018/564574	ফটো উপলব্ধ	613 নাম : তহমিনা খাতুন স্বামীর নাম: একেরামুল হক বাড়ির নং : n0284 বয়স : 54 লিঙ্গ : মহিলা	DNF1242981	ফটো উপলব্ধ	614 নাম : আজিমা খাতুন স্বামীর নাম: জরিফুল ইসলাম বাড়ির নং : n0283 বয়স : 36 লিঙ্গ : মহিলা	NFH1524792	ফটো উপলব্ধ
615 নাম : সাবুল পিতার নাম: আব্দুল বাড়ির নং : n0282 বয়স : 30 লিঙ্গ : পুরুষ	NFH1524818	ফটো উপলব্ধ	616 নাম : হাপিজুল মহঃ পিতার নাম: সাপিরুদ্দিন বাড়ির নং : n0279 বয়স : 59 লিঙ্গ : পুরুষ	WB/03/018/564122	ফটো উপলব্ধ	617 নাম : কারিমুল আজিজ পিতার নাম: জহিরুদ্দিন মহঃ বাড়ির নং : 0150 বয়স : 33 লিঙ্গ : পুরুষ	NFH1232099	ফটো উপলব্ধ
618 নাম : মুনমুন ইসলাম পিতার নাম: সরিফুল ইসলাম বাড়ির নং : n0298 বয়স : 31 লিঙ্গ : পুরুষ	NFH1639277	ফটো উপলব্ধ	619 নাম : সপিয়া খাতুন স্বামীর নাম: সাহানুর আলম বাড়ির নং : n0295 বয়স : 51 লিঙ্গ : মহিলা	WB/03/018/564500	ফটো উপলব্ধ	620 নাম : মামেনুল ইসলাম পিতার নাম: রসিদুল হক বাড়ির নং : n0294 বয়স : 30 লিঙ্গ : পুরুষ	NFH1524842	ফটো উপলব্ধ
621 নাম : হাসেন আলি পিতার নাম: আফছার আলি বাড়ির নং : n0292 বয়স : 36 লিঙ্গ : পুরুষ	DNF2790012	ফটো উপলব্ধ	622 নাম : আজিমুল হক পিতার নাম: বহিরুদ্দিন বাড়ির নং : 0163 বয়স : 37 লিঙ্গ : পুরুষ	NFH1232073	ফটো উপলব্ধ	623 নাম : আলিউল ইসলাম পিতার নাম: বহিরুদ্দিন ইসলাম বাড়ির নং : n0291 বয়স : 44 লিঙ্গ : পুরুষ	DNF1243476	ফটো উপলব্ধ
624 নাম : তরিফুল মোঃ পিতার নাম: আব্দুল রহমান বাড়ির নং : n0281 বয়স : 30 লিঙ্গ : পুরুষ	NFH1524784	ফটো উপলব্ধ	625 নাম : রশিদা বেগম স্বামীর নাম: মাজেদুল হক বাড়ির নং : n0288 বয়স : 39 লিঙ্গ : মহিলা	DNF2454973	ফটো উপলব্ধ	626 নাম : সাহেনা বেগম স্বামীর নাম: সাইদুল ইসলাম বাড়ির নং : n0300 বয়স : 41 লিঙ্গ : মহিলা	NFH0319681	ফটো উপলব্ধ
627 নাম : রীনা খাতুন স্বামীর নাম: আলিমুল হক বাড়ির নং : n0319 বয়স : 38 লিঙ্গ : মহিলা	DNF2715605	ফটো উপলব্ধ	628 নাম : হানিফুল হক পিতার নাম: রহমান আলী বাড়ির নং : n0300 বয়স : 39 লিঙ্গ : পুরুষ	DNF2532026	ফটো উপলব্ধ	629 নাম : রহমান আলী পিতার নাম: রহিমুদ্দিন বাড়ির নং : n0300 বয়স : 68 লিঙ্গ : পুরুষ	WB/03/018/564562	ফটো উপলব্ধ
630 নাম : তজমল হক পিতার নাম: আমের আলি বাড়ির নং : n0297 বয়স : 53 লিঙ্গ : পুরুষ	WB/03/018/564386	ফটো উপলব্ধ	631 নাম : আবদুল লতিফ পিতার নাম: আব্বাস আলী বাড়ির নং : 0158 বয়স : 34 লিঙ্গ : পুরুষ	NFH1232065	ফটো উপলব্ধ	632 নাম : হুসেন আলি পিতার নাম: আফছার আলি বাড়ির নং : n0292 বয়স : 37 লিঙ্গ : পুরুষ	DNF2790020	ফটো উপলব্ধ
633 নাম : আতাবুল হক পিতার নাম: আফজার আলী বাড়ির নং : n0292 বয়স : 35 লিঙ্গ : পুরুষ	NFH1076884	ফটো উপলব্ধ	634 নাম : মজীয়া খাতুন স্বামীর নাম: একেরামুল হক বাড়ির নং : n0284 বয়স : 46 লিঙ্গ : মহিলা	NFH1417500	ফটো উপলব্ধ	635 নাম : একেরামুল হক পিতার নাম: আব্দুল মহঃ বাড়ির নং : n0284 বয়স : 58 লিঙ্গ : পুরুষ	DNF1243021	ফটো উপলব্ধ
636 নাম : ফিরোজা বেগম পিতার নাম: জহিরুদ্দিন মহঃ বাড়ির নং : n0278 বয়স : 39 লিঙ্গ : মহিলা	NFH1027929	ফটো উপলব্ধ	637 নাম : জাহেদা খাতুন স্বামীর নাম: ফজলার রহমান বাড়ির নং : n0287 বয়স : 72 লিঙ্গ : মহিলা	WB/03/018/564240	ফটো উপলব্ধ	638 নাম : হিমাংশু রায় পিতার নাম: গজেন্দ্র রায় বাড়ির নং : n0286 বয়স : 33 লিঙ্গ : পুরুষ	NFH1417443	ফটো উপলব্ধ



639	NFH1417450	ফটো উপলব্ধ	640	WB/03/018/564469	ফটো উপলব্ধ	641	WB/03/018/564317	ফটো উপলব্ধ
নাম : হামিদুল ইসলাম পিতার নাম: আব্বাস আলী বাড়ির নং : n0286 বয়স : 31 লিঙ্গ : পুরুষ			নাম : কুলসুম খাতুন স্বামীর নাম: তজমল হক বাড়ির নং : n0283 বয়স : 61 লিঙ্গ : মহিলা			নাম : খাতিজুল ইসলাম পিতার নাম: সাপিরুদ্দিন বাড়ির নং : n0280 বয়স : 53 লিঙ্গ : পুরুষ		
642	NFH1308600	ফটো উপলব্ধ	643	NFH1737097	ফটো উপলব্ধ	644	NFH2316941	ফটো উপলব্ধ
নাম : মমিনা বেগম স্বামীর নাম: নূর আলম সিদ্দিক বাড়ির নং : n0278 বয়স : 32 লিঙ্গ : মহিলা			নাম : সমিউল সিদ্দিক পিতার নাম: হাফিজুল মহঃ বাড়ির নং : n0279 বয়স : 29 লিঙ্গ : পুরুষ			নাম : হাসিনা পারভীন স্বামীর নাম: মাজহার হোসেন বাড়ির নং : নং297 বয়স : 22 লিঙ্গ : মহিলা		
645	NFH1737089	ফটো উপলব্ধ	646	WB/03/018/564518	ফটো উপলব্ধ	647	WB/03/018/564629	ফটো উপলব্ধ
নাম : মাজহার হোসেন পিতার নাম: তজমল হক বাড়ির নং : n0297 বয়স : 29 লিঙ্গ : পুরুষ			নাম : সরিফুল ইসলাম পিতার নাম: আমের আলী বাড়ির নং : n0298 বয়স : 57 লিঙ্গ : পুরুষ			নাম : সপিদুল ইসলাম পিতার নাম: রহমান আলী বাড়ির নং : n0299 বয়স : 49 লিঙ্গ : পুরুষ		
648	WB/03/018/564502	ফটো উপলব্ধ	649	NFH1639285	ফটো উপলব্ধ	650	WB/03/018/564523	ফটো উপলব্ধ
নাম : সপিয়া খাতুন স্বামীর নাম: আমের আলি বাড়ির নং : n0296 বয়স : 73 লিঙ্গ : মহিলা			নাম : রব্বি ইসলাম পিতার নাম: সাহানুর আলম বাড়ির নং : n0295 বয়স : 29 লিঙ্গ : পুরুষ			নাম : সাহানুর আলম পিতার নাম: আমের আলী বাড়ির নং : n0295 বয়স : 59 লিঙ্গ : পুরুষ		
651	NFH1417468	ফটো উপলব্ধ	652	WB/03/018/564219	ফটো উপলব্ধ	653	NFH1232040	ফটো উপলব্ধ
নাম : সরিফ ইসলাম পিতার নাম: সরিফুল ইসলাম বাড়ির নং : n0298 বয়স : 32 লিঙ্গ : পুরুষ			নাম : মিনু বেগম স্বামীর নাম: রসিদুল হক বাড়ির নং : n0294 বয়স : 51 লিঙ্গ : মহিলা			নাম : মজিনা বেগম মায়ের নাম: কুলসুম খাতুন বাড়ির নং : 0155 বয়স : 34 লিঙ্গ : মহিলা		
654	NFH1308584	ফটো উপলব্ধ	655	WB/03/018/564442	ফটো উপলব্ধ	656	WB/03/018/564163	ফটো উপলব্ধ
নাম : সরিফুল হক পিতার নাম: আব্দুল রহমান বাড়ির নং : n0281 বয়স : 33 লিঙ্গ : পুরুষ			নাম : সহিয়া খাতুন স্বামীর নাম: আবদুল রহমান বাড়ির নং : n0281 বয়স : 59 লিঙ্গ : মহিলা			নাম : আবদুল রহমান পিতার নাম: কাশেম আলি বাড়ির নং : n0281 বয়স : 63 লিঙ্গ : পুরুষ		
657	WB/03/018/564521	ফটো উপলব্ধ	658	WB/03/018/564249	ফটো উপলব্ধ	659	WB/03/018/564411	ফটো উপলব্ধ
নাম : দেখন খাতুন স্বামীর নাম: হাফিজুল মহঃ বাড়ির নং : n0279 বয়স : 56 লিঙ্গ : মহিলা			নাম : হাসেনা খাতুন স্বামীর নাম: আফছার আলি বাড়ির নং : n0292 বয়স : 55 লিঙ্গ : মহিলা			নাম : আফছার আলি পিতার নাম: ফজিরুদ্দিন বাড়ির নং : n0292 বয়স : 66 লিঙ্গ : পুরুষ		
660	NFH1027911	ফটো উপলব্ধ	661	DNF1325927	ফটো উপলব্ধ	662	DNF0925685	ফটো উপলব্ধ
নাম : তফিনা খাতুন স্বামীর নাম: জাহিরুল ইসলাম বাড়ির নং : n0287 বয়স : 38 লিঙ্গ : মহিলা			নাম : জাহিরুল ইসলাম পিতার নাম: ফজলার রহমান বাড়ির নং : n0287 বয়স : 45 লিঙ্গ : পুরুষ			নাম : আব্বাস আলী পিতার নাম: আমের আলি বাড়ির নং : n0286 বয়স : 61 লিঙ্গ : পুরুষ		
663	DNF2531986	ফটো উপলব্ধ	664	WB/03/018/564149	ফটো উপলব্ধ	665	NFH1737113	ফটো উপলব্ধ
নাম : বাবুল মহম্মদ পিতার নাম: আব্দুল মহম্মদ বাড়ির নং : n0282 বয়স : 38 লিঙ্গ : পুরুষ			নাম : জহরা খাতুন স্বামীর নাম: আবদুল মহঃ বাড়ির নং : n0282 বয়স : 86 লিঙ্গ : মহিলা			নাম : নবিউল ইসলাম পিতার নাম: মজিবর রহমান বাড়ির নং : n0290 বয়স : 33 লিঙ্গ : পুরুষ		
666	NFH1524776	ফটো উপলব্ধ	667	NFH1737162	ফটো উপলব্ধ	668	NFH1737154	ফটো উপলব্ধ
নাম : সহিদুল ইসলাম পিতার নাম: হাফিজুল মহঃ বাড়ির নং : n0279 বয়স : 31 লিঙ্গ : পুরুষ			নাম : রুনা লায়লা স্বামীর নাম: হাসেন আলী বাড়ির নং : n0292 বয়স : 33 লিঙ্গ : মহিলা			নাম : আশ্বিয়া বানু স্বামীর নাম: হুসেন আলী বাড়ির নং : n0292 বয়স : 28 লিঙ্গ : মহিলা		



669	NFH1737063	ফটো উপলব্ধ	670	NFH0319673	ফটো উপলব্ধ	671	WB/03/018/564512	ফটো উপলব্ধ
নাম : সজিব আলম পিতার নাম: খাতিজুল ইসলাম বাড়ির নং : n0280 বয়স : 28 লিঙ্গ : পুরুষ			নাম : সইদুল ইসলাম পিতার নাম: রহমান আলী বাড়ির নং : n0300 বয়স : 37 লিঙ্গ : পুরুষ			নাম : মজিবর রহমান পিতার নাম: দাইয়া মহঃ বাড়ির নং : n0290 বয়স : 66 লিঙ্গ : পুরুষ		
672	NFH0319699	ফটো উপলব্ধ	673	NFH2187615	ফটো উপলব্ধ	674	NFH2260107	ফটো উপলব্ধ
নাম : ইজ্জাতুন খাতুন স্বামীর নাম: হানিফুল হক বাড়ির নং : n0300 বয়স : 36 লিঙ্গ : মহিলা			নাম : জাহীরুল ইসলাম পিতার নাম: সইদুল ইসলাম বাড়ির নং : এন00300 বয়স : 23 লিঙ্গ : পুরুষ			নাম : সমিরন খাতুন স্বামীর নাম: সামিউল ইসলাম বাড়ির নং : এন0299 বয়স : 25 লিঙ্গ : মহিলা		
675	NFH2105781	ফটো উপলব্ধ	676	NFH1838440	ফটো উপলব্ধ	677	NFH1117068	ফটো উপলব্ধ
নাম : তরিফুল ইসলাম পিতার নাম: হাফিজুল ইসলাম বাড়ির নং : n0236 বয়স : 24 লিঙ্গ : পুরুষ			নাম : সামিউল ইসলাম পিতার নাম: সপিদুল ইসলাম বাড়ির নং : N0299 বয়স : 27 লিঙ্গ : পুরুষ			নাম : দীপক লামা মায়ের নাম: পার্বতী লামা বাড়ির নং : n0275 বয়স : 37 লিঙ্গ : পুরুষ		
678	WB/03/018/564282	ফটো উপলব্ধ	679	NFH2193605	ফটো উপলব্ধ	680	NFH1639293	ফটো উপলব্ধ
নাম : পার্বতী তামাং পিতার নাম: জেঠারাম তামাং বাড়ির নং : n0275 বয়স : 53 লিঙ্গ : মহিলা			নাম : পিঙ্কি খেরোআর লামা স্বামীর নাম: দীপক লামা বাড়ির নং : এন0275 বয়স : 34 লিঙ্গ : মহিলা			নাম : সাগর তামাং পিতার নাম: কৃষ্ণ তামাং বাড়ির নং : n0276 বয়স : 29 লিঙ্গ : পুরুষ		
681	WB/03/018/564020	ফটো উপলব্ধ	682	NFH1737071	ফটো উপলব্ধ	683	WB/03/018/564687	ফটো উপলব্ধ
নাম : কৃষ্ণ তামাং পিতার নাম: জেঠারাম তামাং বাড়ির নং : n0276 বয়স : 59 লিঙ্গ : পুরুষ			নাম : রবি তামাং পিতার নাম: কুন্দা তামাং বাড়ির নং : n0276 বয়স : 29 লিঙ্গ : পুরুষ			নাম : আনিতা তামাং স্বামীর নাম: কৃষ্ণ তামাং বাড়ির নং : n0276 বয়স : 52 লিঙ্গ : মহিলা		
684	NFH2068492	ফটো উপলব্ধ	685	NFH2187789	ফটো উপলব্ধ	686	NFH1838382	ফটো উপলব্ধ
নাম : কছিমা নেছা স্বামীর নাম: নওসেদ আলী বাড়ির নং : n0293 বয়স : 66 লিঙ্গ : মহিলা			নাম : রুনা পারভীন পিতার নাম: খাতিজুল ইসলাম বাড়ির নং : এন00280 বয়স : 23 লিঙ্গ : মহিলা			নাম : লাভলি বানু স্বামীর নাম: রবিউল ইসলাম বাড়ির নং : N0285 বয়স : 30 লিঙ্গ : মহিলা		
687	NFH2107282	ফটো উপলব্ধ	688	DNF2720894	ফটো উপলব্ধ	689	NFH1027945	ফটো উপলব্ধ
নাম : সাজু বেগম স্বামীর নাম: খুরশিদ আলম বাড়ির নং : নং285 বয়স : 26 লিঙ্গ : মহিলা			নাম : যতীশ মূর্মু পিতার নাম: কালু মূর্মু বাড়ির নং : n0310 বয়স : 58 লিঙ্গ : পুরুষ			নাম : অঞ্জলি মুরমু স্বামীর নাম: যতীশ মুরমু বাড়ির নং : n0310 বয়স : 43 লিঙ্গ : মহিলা		
690	NFH2276111	ফটো উপলব্ধ	691	DNF2716157	ফটো উপলব্ধ	692	WB/03/018/570578	ফটো উপলব্ধ
নাম : বাসুদেব রায় পিতার নাম: সন্তোষ রায় বাড়ির নং : এন0301 বয়স : 23 লিঙ্গ : পুরুষ			নাম : ধামো রায় স্বামীর নাম: সন্তোষ রায় বাড়ির নং : n0301 বয়স : 37 লিঙ্গ : মহিলা			নাম : শেফালী রায় স্বামীর নাম: নীরেন্দ্র নাথ রায় বাড়ির নং : n0309 বয়স : 57 লিঙ্গ : মহিলা		
693	NFH1923333	ফটো উপলব্ধ	694	NFH0319822	ফটো উপলব্ধ	695	NFH2007896	ফটো উপলব্ধ
নাম : পিংকি রায় স্বামীর নাম: বিপুল রায় বাড়ির নং : নং309 বয়স : 26 লিঙ্গ : মহিলা			নাম : বাসন্তী রায় স্বামীর নাম: সুদান্য রায় বাড়ির নং : n0303 বয়স : 37 লিঙ্গ : মহিলা			নাম : দীপ্তি রায় পিতার নাম: গজেন্দ্র রায় বাড়ির নং : এন0302 বয়স : 26 লিঙ্গ : মহিলা		
696	NFH2007698	ফটো উপলব্ধ	697	WB/03/018/570730	ফটো উপলব্ধ	698	DNF2455194	ফটো উপলব্ধ
নাম : উজ্জ্বল রায় পিতার নাম: সন্তোষ রায় বাড়ির নং : এন0301 বয়স : 25 লিঙ্গ : পুরুষ			নাম : উষাবালা রায় স্বামীর নাম: বুধারক রায় বাড়ির নং : n0308 বয়স : 67 লিঙ্গ : মহিলা			নাম : অঞ্জলী রায় স্বামীর নাম: দীপক রায় বাড়ির নং : n0327 বয়স : 38 লিঙ্গ : মহিলা		



699	WB/03/018/564362	ফটো উপলব্ধ	700	WB/03/018/570321	ফটো উপলব্ধ	701	WB/03/018/564355	ফটো উপলব্ধ
নাম : সুদান্য রায় পিতার নাম: লক্ষ্মীকান্ত রায় বাড়ির নং : n0303 বয়স : 53 লিঙ্গ : পুরুষ			নাম : নীরেন্দ্র নাথ রায় পিতার নাম: উপেন্দ্র নাথ রায় বাড়ির নং : n0309 বয়স : 62 লিঙ্গ : পুরুষ			নাম : পূর্ণদেব রায় পিতার নাম: খগিন রায় বাড়ির নং : n0301 বয়স : 67 লিঙ্গ : পুরুষ		
702	DNF2716132	ফটো উপলব্ধ	703	NFH1737121	ফটো উপলব্ধ	704	NFH1737139	ফটো উপলব্ধ
নাম : দীপক রায় পিতার নাম: পূর্ণদেব রায় বাড়ির নং : n0301 বয়স : 37 লিঙ্গ : পুরুষ			নাম : বিবেক রায় পিতার নাম: নীরেন্দ্র নাথ রায় বাড়ির নং : n0309 বয়স : 28 লিঙ্গ : পুরুষ			নাম : বিপুল রায় পিতার নাম: নীরেন্দ্র নাথ রায় বাড়ির নং : n0309 বয়স : 31 লিঙ্গ : পুরুষ		
705	WB/03/018/570249	ফটো উপলব্ধ	706	DNF2532000	ফটো উপলব্ধ	707	WB/03/018/564491	ফটো উপলব্ধ
নাম : অনতাবালা রায় স্বামীর নাম: রনজিৎ রায় বাড়ির নং : n0307 বয়স : 50 লিঙ্গ : মহিলা			নাম : সন্তোষ রায় পিতার নাম: পূর্ণদেব রায় বাড়ির নং : n0301 বয়স : 44 লিঙ্গ : পুরুষ			নাম : সৈব্যারানী রায় স্বামীর নাম: গজেন্দ্র রায় বাড়ির নং : n0302 বয়স : 56 লিঙ্গ : মহিলা		
708	WB/03/018/564606	ফটো উপলব্ধ	709	NFH1524800	ফটো উপলব্ধ	710	WB/03/018/564514	ফটো উপলব্ধ
নাম : গজেন্দ্র রায় পিতার নাম: যতীন্দ্র রায় বাড়ির নং : n0302 বয়স : 57 লিঙ্গ : পুরুষ			নাম : খুরশিদ আলম পিতার নাম: মজামেল হক বাড়ির নং : n0285 বয়স : 30 লিঙ্গ : পুরুষ			নাম : রুবি খাতুন স্বামীর নাম: মজামেল হক বাড়ির নং : n0285 বয়স : 50 লিঙ্গ : মহিলা		
711	NFH1308592	ফটো উপলব্ধ	712	NFH2166189	ফটো উপলব্ধ	713	RIY2129336	ফটো উপলব্ধ
নাম : রবিউল ইসলাম পিতার নাম: মোজামেল হক বাড়ির নং : n0285 বয়স : 32 লিঙ্গ : পুরুষ			নাম : মজামেল হক পিতার নাম: সপিবর রহমান বাড়ির নং : n0285 বয়স : 56 লিঙ্গ : পুরুষ			নাম : নাজিরা সুলতানা পিতার নাম: সহিদুল ইসলাম বাড়ির নং : এন0298 বয়স : 28 লিঙ্গ : মহিলা		
714	NFH2116481	ফটো উপলব্ধ	715	NFH2428365	ফটো উপলব্ধ	716	NFH2430585	ফটো উপলব্ধ
নাম : আশোখা থাপা পিতার নাম: চন্দ্র বাহাদুর থাপা বাড়ির নং : নং276 বয়স : 25 লিঙ্গ : মহিলা			নাম : দেবী লামা স্বামীর নাম: সাগর তামাং বাড়ির নং : নং276 বয়স : 20 লিঙ্গ : মহিলা			নাম : রাবিনা বেগম পিতার নাম: বাবুল মহম্মদ বাড়ির নং : নং282 বয়স : 19 লিঙ্গ : মহিলা		
717	NFH2430601	ফটো উপলব্ধ	718	NFH2440329	ফটো উপলব্ধ	719	NFH2455467	ফটো উপলব্ধ
নাম : পিঙ্কি বেগম স্বামীর নাম: মিনহাস হুসেন বাড়ির নং : নং297 বয়স : 19 লিঙ্গ : মহিলা			নাম : মোতাহার হোসেন পিতার নাম: আলিউল ইসলাম বাড়ির নং : নং291 বয়স : 21 লিঙ্গ : পুরুষ			নাম : মহাসেন হক পিতার নাম: সরিফুল ইসলাম বাড়ির নং : নং298 বয়স : 19 লিঙ্গ : পুরুষ		
720	NFH2456515	ফটো উপলব্ধ	721	NFH2452530	ফটো উপলব্ধ			
নাম : মহম্মদ মোমিন পিতার নাম: হানিফুল হক বাড়ির নং : এন0300 বয়স : 19 লিঙ্গ : পুরুষ			নাম : আজিনা বেগম স্বামীর নাম: তাহিদুল ইসলাম বাড়ির নং : এন0284 বয়স : 22 লিঙ্গ : মহিলা					





722	2	NFH2481083
নাম : তুফুল ইসলাম পিতার নাম: জহিরুল ইসলাম বাড়ির নং : নং287 বয়স : 18 লিঙ্গ : পুরুষ		ফটো উপলব্ধ

নির্বাচক সংখ্যার সারসংক্ষেপ :

A) নির্বাচকের সংখ্যা :

	নির্বাচক তালিকার প্রকৃতি	নির্বাচক তালিকার পরিচিতি :	নির্বাচকের সংখ্যা :				
			পুরুষ	মহিলা	তৃতীয় লিঙ্গ	মোট	
I	মূল তালিকা	মূল তালিকা	বিশেষ নিবিড় সংশোধন ২০২৬ এর চূড়ান্ত ভোটার তালিকার সহিত 06-04-2026 তারিখ অবধি সংশোধিত নির্বাচক তালিকা	376	345	0	721
II	1- সংযোজন তালিকা	সংযোজনী 1	বিশেষ সংক্ষিপ্ত সংশোধন 2026	0	0	0	0
		সংযোজনী 2	ধারাবাহিক সংশোধন 2026	1	0	0	1
		মোট		1	0	0	1
III	2- বিয়োজন তালিকা	সংযোজনী 1	বিশেষ সংক্ষিপ্ত সংশোধন 2026	0	1	0	1
		সংযোজনী 2	ধারাবাহিক সংশোধন 2026	0	0	0	0
		মোট		0	1	0	1
IV	'লিঙ্গ ক্ষেত্রের' পরিবর্তনের কারণে পার্থক্য			0	0	0	0
V	বিচারপ্রক্রিয়ার অধীনস্থ			0	0	0	0
VI	বিচার বিভাগীয় আধিকারিক কর্তৃক বিচারপূর্বক নিষ্পত্তির পর বিয়োজিত			1	5	0	6
নির্বাচকের মোট সংখ্যা (I+II-III+IV-V-VI)				376	339	0	715

B) ক্রটি সংশোধনের সংখ্যা :

নির্বাচক তালিকার প্রকৃতি	নির্বাচক তালিকার পরিচিতি :	ক্রটি সংশোধনের সংখ্যা :
সংযোজনী 1	বিশেষ সংক্ষিপ্ত সংশোধন 2026	0
সংযোজনী 2	ধারাবাহিক সংশোধন 2026	0
	মোট	0

নির্বাচক নিবন্ধন আধিকারিকের স্বাক্ষর

E-মৃত, S-স্থানান্তরিত, R-একাধিকবার অন্তর্ভুক্ত, M-নিখোঁজ, Q-যোগ্য নহে