



নির্বাচক তালিকা 2026 S25 পশ্চিমবঙ্গ

| | | | | | | | | | | | | | | | | | | | | | |
|---|-----------------------|--|-------|--------------|-----|------------------|----------------------|---------|---|------|--------------|-----------------|----------------------|------|----------------|--------|-----------|------|-------------------|-----|----------|
| বিধানসভা নির্বাচনক্ষেত্রের নং, নাম ও সংরক্ষণের স্থিতি : 210 - নন্দীগ্রাম (সাধারণ) | | অংশ নং : 227 | | | | | | | | | | | | | | | | | | | |
| বিধানসভা নির্বাচনক্ষেত্রটি যে লোকসভা নির্বাচনক্ষেত্রের / ক্ষেত্রসমূহের অন্তর্ভুক্ত তার নং, নাম ও সংরক্ষণ স্থিতি : 30 - তমলুক (সাধারণ) | | | | | | | | | | | | | | | | | | | | | |
| 1. সংশোধনের পূর্ণ বিবরণ | | | | | | | | | | | | | | | | | | | | | |
| সংশোধনের বৎসর : | 2026 | নির্বাচক তালিকার পরিচিতি : বিশেষ নিবিড় সংশোধন ২০২৬ এর চূড়ান্ত ভোটার তালিকার সহিত 06-04-2026 তারিখ অবধি সংশোধিত নির্বাচক তালিকা | | | | | | | | | | | | | | | | | | | |
| ভিত্তি তারিখ : | 01-01-2026 | | | | | | | | | | | | | | | | | | | | |
| সংশোধনের প্রকৃতি : | ধারাবাহিক সংশোধন 2026 | | | | | | | | | | | | | | | | | | | | |
| প্রকাশনার তারিখ : | 06-04-2026 | | | | | | | | | | | | | | | | | | | | |
| 2. অংশ ও নির্বাচনী এলাকার পূর্ণ বিবরণ : | | | | | | | | | | | | | | | | | | | | | |
| অংশের ভাগ নং ও নাম : | | | | | | | | | | | | | | | | | | | | | |
| 1-কেন্দ্রমারী জালপাই দক্ষিণ পাড়া | | <table style="width: 100%; border-collapse: collapse;"> <tr> <td style="width: 50%;">প্রধান শহর/গ্রাম</td> <td style="width: 50%;">: কেন্দ্রমারী জালপাই</td> </tr> <tr> <td>ওয়ার্ড</td> <td>:</td> </tr> <tr> <td>থানা</td> <td>: নন্দীগ্রাম</td> </tr> <tr> <td>গ্রাম পঞ্চগয়েত</td> <td>: কেন্দ্রমারী জালপাই</td> </tr> <tr> <td>ব্লক</td> <td>: নন্দীগ্রাম-1</td> </tr> <tr> <td>মহকুমা</td> <td>: হলদিয়া</td> </tr> <tr> <td>জেলা</td> <td>: পূর্ব মেদিনীপুর</td> </tr> <tr> <td>পিন</td> <td>: 721631</td> </tr> </table> | | | | প্রধান শহর/গ্রাম | : কেন্দ্রমারী জালপাই | ওয়ার্ড | : | থানা | : নন্দীগ্রাম | গ্রাম পঞ্চগয়েত | : কেন্দ্রমারী জালপাই | ব্লক | : নন্দীগ্রাম-1 | মহকুমা | : হলদিয়া | জেলা | : পূর্ব মেদিনীপুর | পিন | : 721631 |
| প্রধান শহর/গ্রাম | : কেন্দ্রমারী জালপাই | | | | | | | | | | | | | | | | | | | | |
| ওয়ার্ড | : | | | | | | | | | | | | | | | | | | | | |
| থানা | : নন্দীগ্রাম | | | | | | | | | | | | | | | | | | | | |
| গ্রাম পঞ্চগয়েত | : কেন্দ্রমারী জালপাই | | | | | | | | | | | | | | | | | | | | |
| ব্লক | : নন্দীগ্রাম-1 | | | | | | | | | | | | | | | | | | | | |
| মহকুমা | : হলদিয়া | | | | | | | | | | | | | | | | | | | | |
| জেলা | : পূর্ব মেদিনীপুর | | | | | | | | | | | | | | | | | | | | |
| পিন | : 721631 | | | | | | | | | | | | | | | | | | | | |
| 2-সাদার পাড়া | | | | | | | | | | | | | | | | | | | | | |
| 3. ভোট গ্রহন কেন্দ্রের পূর্ণ বিবরণ : | | | | | | | | | | | | | | | | | | | | | |
| ভোট গ্রহন কেন্দ্রের নং, নাম : | | ভোট গ্রহন কেন্দ্রের শ্রেণী : | | সাধারণ | | | | | | | | | | | | | | | | | |
| 227 - দক্ষিণ কেন্দ্রমারী সাহাদত হোসেন প্রাথমিক বিদ্যালয় | | এই অংশে সহায়ক ভোটগ্রহন কেন্দ্রের সংখ্যা | | 0 | | | | | | | | | | | | | | | | | |
| ভোট গ্রহন কেন্দ্রের ঠিকানা : | | : | | | | | | | | | | | | | | | | | | | |
| দক্ষিণ কেন্দ্রমারী সাহাদত হোসেন প্রাথমিক বিদ্যালয়, রুম - ২, কেন্দ্রমারী জালপাই | | | | | | | | | | | | | | | | | | | | | |
| 4. নির্বাচকের সংখ্যা : | | | | | | | | | | | | | | | | | | | | | |
| প্রথম ক্রমিক নং | শেষ ক্রমিক নং | মোট সংখ্যা | | | | | | | | | | | | | | | | | | | |
| | | পুরুষ | মহিলা | তৃতীয় লিঙ্গ | মোট | | | | | | | | | | | | | | | | |
| 1 | 917 | 469 | 409 | 0 | 878 | | | | | | | | | | | | | | | | |

নির্বাচক নিবন্ধন আধিকারিকের স্বাক্ষর



Nazri Naksha



Google Map View



Polling Station Building Front View



Polling Station Front View



Cad View

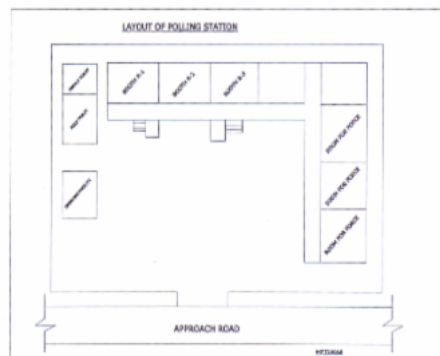

Key MAP View

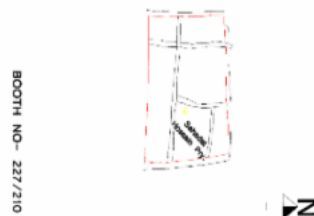



| | | | | | |
|--|--------------------------|--|--------------------------------|--|--------------------------|
| 1 নাম : সেখ মুরসেদ পিতার নাম : সেখ জুলেহা বাড়ির নং : এন0031 বয়স : 51 লিঙ্গ : পুরুষ | WZI1348168 ফটো উপলব্ধ | 2 নাম : গোপাল দাস স্বামীর নাম : সুকেশ দাস বাড়ির নং : n0031 বয়স : 50 লিঙ্গ : পুরুষ | WB/30/206/525375 ফটো উপলব্ধ | 3 নাম : শংকরী দাস স্বামীর নাম : গোপাল দাস বাড়ির নং : n0031 বয়স : 41 লিঙ্গ : মহিলা | WZI1171420 ফটো উপলব্ধ |
| 4 নাম : সেখ আজিত পিতার নাম : সেখ রবিউল বাড়ির নং : এন00৯৯ বয়স : 24 লিঙ্গ : পুরুষ | WZI2651040 ফটো উপলব্ধ | 5 নাম : আসিয়া খাতুন স্বামীর নাম : সেখ মাসুদ আলম বাড়ির নং : এন01৪০ বয়স : 23 লিঙ্গ : মহিলা | WZI2651289 ফটো উপলব্ধ | 6 নাম : জৈনয়ারা ব্রি পিতার নাম : খালিলুর রহমান বাড়ির নং : এন003০ বয়স : 43 লিঙ্গ : মহিলা | WZI2651396 ফটো উপলব্ধ |
| 7 নাম : সেখ মাসুদ করিম পিতার নাম : সেখ মহসীন বাড়ির নং : এন 102 বয়স : 22 লিঙ্গ : পুরুষ | WZI2655488 ফটো উপলব্ধ | 8 নাম : সর্জনা খাতুন স্বামীর নাম : সেখ হাসানুরজ্জামান বাড়ির নং : এন00 বয়স : 28 লিঙ্গ : মহিলা | WZI2666576 ফটো উপলব্ধ | 9 নাম : সেখ রুহুল পিতার নাম : সেখ আতিয়ার রহমান বাড়ির নং : এন00 বয়স : 22 লিঙ্গ : পুরুষ | WZI2713774 ফটো উপলব্ধ |
| 10 নাম : সতী ভূঞা দাস স্বামীর নাম : সঞ্জয় কুমার দাস বাড়ির নং : এন00 বয়স : 22 লিঙ্গ : মহিলা | WZI2693547 ফটো উপলব্ধ | 11 নাম : মারুফা খাতুন পিতার নাম : আব্দুল মান্নান খান বাড়ির নং : এন000 বয়স : 28 লিঙ্গ : মহিলা | WZI2167179 ফটো উপলব্ধ | 12 নাম : সেখ জাহাঙ্গীর পিতার নাম : সেখ আক্তার বাড়ির নং : এন000 বয়স : 35 লিঙ্গ : পুরুষ | WZI1680743 ফটো উপলব্ধ |
| 13 নাম : ফরিদা ব্রি স্বামীর নাম : সেখ জাহাঙ্গীর বাড়ির নং : এন000 বয়স : 23 লিঙ্গ : মহিলা | WZI1680750 ফটো উপলব্ধ | 14 নাম : সুমি দোলই মাইতি স্বামীর নাম : সুদীপ কুমার মাইতি বাড়ির নং : এন000 বয়স : 23 লিঙ্গ : মহিলা | WZI2701282 ফটো উপলব্ধ | 15 নাম : গৌতম মাঝি পিতার নাম : প্রশান্ত মাঝি বাড়ির নং : এন00 বয়স : 21 লিঙ্গ : পুরুষ | WZI2707057 ফটো উপলব্ধ |
| 16 নাম : শাহনাজ খাতুন পিতার নাম : সেখ শাহজাহান আহমেদ বাড়ির নং : এন00 বয়স : 30 লিঙ্গ : মহিলা | SKS1791904 ফটো উপলব্ধ | 17 নাম : মুসলেমা খাতুন স্বামীর নাম : সেখ সাদ্দাম হোসেন বাড়ির নং : এন0001 বয়স : 28 লিঙ্গ : মহিলা | AKQ1931757 ফটো উপলব্ধ | 18 নাম : মমতাজ বেগম স্বামীর নাম : সেখ লুৎফর রহমান বাড়ির নং : এন00 বয়স : 41 লিঙ্গ : মহিলা | CMF2483667 ফটো উপলব্ধ |
| 19 নাম : রুবিনা খাতুন স্বামীর নাম : সেখ রকিবুল বাড়ির নং : এন0018 বয়স : 26 লিঙ্গ : মহিলা | WZI2643013 ফটো উপলব্ধ | 20 নাম : বিদ্যুৎ রানী দাস স্বামীর নাম : সুকেশ দাস বাড়ির নং : এন031 বয়স : 70 লিঙ্গ : মহিলা | WZI2723401 ফটো উপলব্ধ | 21 নাম : মানসী রানি দাস স্বামীর নাম : দুলাল দাস বাড়ির নং : এন0128 বয়স : 50 লিঙ্গ : মহিলা | WZI2304871 ফটো উপলব্ধ |
| 22 নাম : রাজেন্দ্র প্রসাদ দাস পিতার নাম : গোপাল দাস বাড়ির নং : এন00৩১ বয়স : 22 লিঙ্গ : পুরুষ | WZI2644680 ফটো উপলব্ধ | 23 নাম : সেখ সমিম আক্তার পিতার নাম : সেখ নজরুল ইসলাম বাড়ির নং : নং121 বয়স : 22 লিঙ্গ : পুরুষ | WZI2648699 ফটো উপলব্ধ | 24 নাম : সেখ জলিল পিতার নাম : আমজেদ সেখ বাড়ির নং : এন00৮৫ বয়স : 25 লিঙ্গ : পুরুষ | WZI2648715 ফটো উপলব্ধ |
| 25 নাম : সেখ মাহফুজ আলম পিতার নাম : সেখ আবুল কালাম বাড়ির নং : 31 বয়স : 23 লিঙ্গ : পুরুষ | WZI2707289 ফটো উপলব্ধ | 26 নাম : মানসুরা খাতুন স্বামীর নাম : সেখ ফারুক বাড়ির নং : কেন্দেমারী বয়স : 26 লিঙ্গ : মহিলা | WZI2658730 ফটো উপলব্ধ | 27 নাম : রাখি বারিক পিতার নাম : বিশ্বনাথ বারিক বাড়ির নং : এন0001 বয়স : 21 লিঙ্গ : মহিলা | WZI2740660 ফটো উপলব্ধ |
| 28 নাম : গোপাল গুড়িয়া পিতার নাম : সন্তোষ গুড়িয়া বাড়ির নং : এন0018 বয়স : 50 লিঙ্গ : পুরুষ | WZI2723419 ফটো উপলব্ধ | 29 নাম : গোবিন্দ গুড়িয়া পিতার নাম : সন্তোষ গুড়িয়া বাড়ির নং : এন00 বয়স : 43 লিঙ্গ : পুরুষ | CMF2304434 ফটো উপলব্ধ | 30 নাম : অঞ্জলী গুড়িয়া স্বামীর নাম : গোপাল গুড়িয়া বাড়ির নং : এন0018 বয়স : 42 লিঙ্গ : মহিলা | CMF2304970 ফটো উপলব্ধ |

বিধানসভা নির্বাচনক্ষেত্রের নং, নাম : 210-নন্দীগ্রাম
ভাগ নং, নাম : 1-কেদেয়ারী জালপাই দক্ষিণ পাড়া

| | | | | | | | | | | | |
|----|------------------|--|------------|----|------------------|--|------------|----|------------------|---|------------|
| 31 | WZI1739671 | নাম : মানিকলাল গুড়িয়া পিতার নাম: সন্তোষ কুমার গুড়িয়া বাড়ির নং : এন00 বয়স : 33 লিঙ্গ : পুরুষ | ফটো উপলব্ধ | 32 | WZI2646560 | নাম : সুরজিৎ গুড়িয়া পিতার নাম: গোবিন্দ গুড়িয়া বাড়ির নং : এন০০১৮ বয়স : 22 লিঙ্গ : পুরুষ | ফটো উপলব্ধ | 33 | WZI2799674 | নাম : অর্পিতা দিন.ডা গুড়িয়া স্বামীর নাম: মানিক লাল গুড়িয়া বাড়ির নং : এন0018 বয়স : 22 লিঙ্গ : মহিলা | ফটো উপলব্ধ |
| 34 | WZI1806553 | নাম : সুস্মিতা দাস স্বামীর নাম: সঞ্জয় দাস বাড়ির নং : 30 বয়স : 30 লিঙ্গ : মহিলা | ফটো উপলব্ধ | 35 | WZI1978667 | নাম : রাসমনি সামন্ত দাস স্বামীর নাম: দেবপ্রসাদ দাস বাড়ির নং : এন008৬ বয়স : 28 লিঙ্গ : মহিলা | ফটো উপলব্ধ | 36 | WZI1431964 | নাম : অমল দাস পিতার নাম: হরিপদ দাস বাড়ির নং : n0065 বয়স : 45 লিঙ্গ : পুরুষ | ফটো উপলব্ধ |
| 37 | WZI2026243 | নাম : শঙ্কর দাস পিতার নাম: হরিপদ দাস বাড়ির নং : n0065 বয়স : 52 লিঙ্গ : পুরুষ | ফটো উপলব্ধ | 38 | WZI0904144 | নাম : তাপসী দাস স্বামীর নাম: অমল দাস বাড়ির নং : n0065 বয়স : 40 লিঙ্গ : মহিলা | ফটো উপলব্ধ | 39 | WB/30/206/525468 | নাম : মৃগাঙ্ক দাস পিতার নাম: হরিপদ দাস বাড়ির নং : n0065 বয়স : 50 লিঙ্গ : পুরুষ | ফটো উপলব্ধ |
| 40 | CMF2304541 | নাম : কবিতাবালা দাস স্বামীর নাম: মৃগাঙ্ক দাস বাড়ির নং : n0065 বয়স : 42 লিঙ্গ : মহিলা | ফটো উপলব্ধ | 41 | CMF2304566 | নাম : বিমল কুমার দাস পিতার নাম: হরিপদ দাস বাড়ির নং : n0065 বয়স : 44 লিঙ্গ : পুরুষ | ফটো উপলব্ধ | 42 | WZI1835420 | নাম : আল্পনা দাস স্বামীর নাম: বিমল কুমার দাস বাড়ির নং : 0065 বয়স : 39 লিঙ্গ : মহিলা | ফটো উপলব্ধ |
| 43 | WB/30/206/525434 | নাম : পূর্ণিমারানী দাস স্বামীর নাম: শংকর দাস বাড়ির নং : n0065 বয়স : 50 লিঙ্গ : মহিলা | ফটো উপলব্ধ | 44 | WZI2157535 | নাম : দেবী পড়ুয়া দাস স্বামীর নাম: রামপ্রসাদ দাস বাড়ির নং : নং 0021 বয়স : 26 লিঙ্গ : মহিলা | ফটো উপলব্ধ | 45 | WZI1943430 | নাম : বন্দনা পাল দাস স্বামীর নাম: কৃষ্ণকান্ত দাস বাড়ির নং : n0035 বয়স : 28 লিঙ্গ : মহিলা | ফটো উপলব্ধ |
| 46 | CMF2401420 | নাম : ব্রজলাল দাস পিতার নাম: সুকেশ দাস বাড়ির নং : n0128 বয়স : 40 লিঙ্গ : পুরুষ | ফটো উপলব্ধ | 47 | WZI2377091 | নাম : বাপি দাস পিতার নাম: তপন দাস বাড়ির নং : n0019 বয়স : 28 লিঙ্গ : পুরুষ | ফটো উপলব্ধ | 48 | WB/30/206/525356 | নাম : শঙ্করী দাস স্বামীর নাম: ভূপেন দাস বাড়ির নং : n0009 বয়স : 57 লিঙ্গ : মহিলা | ফটো উপলব্ধ |
| 49 | WZI1619030 | নাম : লালু দাস পিতার নাম: ভূপেন দাস বাড়ির নং : n0009 বয়স : 39 লিঙ্গ : পুরুষ | ফটো উপলব্ধ | 50 | WZI1835362 | নাম : প্রতিমা দাস স্বামীর নাম: লালু দাস বাড়ির নং : 0009 বয়স : 31 লিঙ্গ : মহিলা | ফটো উপলব্ধ | 51 | CMF2652386 | নাম : শান্তনাথ দাস পিতার নাম: ভূপেন দাস বাড়ির নং : n0009 বয়স : 40 লিঙ্গ : পুরুষ | ফটো উপলব্ধ |
| 52 | WB/30/206/525244 | নাম : জিতেন্দ্রনাথ দাস পিতার নাম: ধীরেন্দ্র দাস বাড়ির নং : n0011 বয়স : 58 লিঙ্গ : পুরুষ | ফটো উপলব্ধ | 53 | WB/30/206/525357 | নাম : রেবতী দাস স্বামীর নাম: জিতেন্দ্র দাস বাড়ির নং : n0011 বয়স : 57 লিঙ্গ : মহিলা | ফটো উপলব্ধ | 54 | WZI1619139 | নাম : দুলাল চন্দ্র দাস পিতার নাম: জিতেন্দ্র নাথ দাস বাড়ির নং : n0011 বয়স : 35 লিঙ্গ : পুরুষ | ফটো উপলব্ধ |
| 55 | WZI2787414 | নাম : সুকদেব দাস পিতার নাম: জিতেন্দ্রনাথ দাস বাড়ির নং : এন00 বয়স : 24 লিঙ্গ : পুরুষ | ফটো উপলব্ধ | 56 | WB/30/206/525175 | নাম : খোকন দাস পিতার নাম: ধীরেন্দ্র দাস বাড়ির নং : n0012 বয়স : 54 লিঙ্গ : পুরুষ | ফটো উপলব্ধ | 57 | WZI2712628 | নাম : ময়না দাস স্বামীর নাম: খোকন দাস বাড়ির নং : n0012 বয়স : 49 লিঙ্গ : মহিলা | ফটো উপলব্ধ |
| 58 | WZI1835156 | নাম : তপন দাস পিতার নাম: খোকন দাস বাড়ির নং : 0012 বয়স : 33 লিঙ্গ : পুরুষ | ফটো উপলব্ধ | 59 | WB/30/206/525299 | নাম : ছায়ারানী দাস স্বামীর নাম: কালীপদ দাস বাড়ির নং : n0015 বয়স : 74 লিঙ্গ : মহিলা | ফটো উপলব্ধ | 60 | CMF2652378 | নাম : ক্ষুদিরাম দাস পিতার নাম: কালিপদ দাস বাড়ির নং : n0015 বয়স : 41 লিঙ্গ : পুরুষ | ফটো উপলব্ধ |



বিধানসভা নির্বাচনক্ষেত্রের নং, নাম : 210-নন্দীগ্রাম
ভাগ নং, নাম : 1-কেদেয়ারী জালপাই দক্ষিণ পাড়া

| | | | | | | | | |
|--|------------------|------------|--|------------------|------------|--|------------------|------------|
| 61 | CMF1455716 | ফটো উপলব্ধ | 62 | CMF1412147 | ফটো উপলব্ধ | 63 | WB/30/206/525237 | ফটো উপলব্ধ |
| নাম : তপন দাস পিতার নাম: বটকৃষ্ণ দাস বাড়ির নং : n0019 বয়স : 59 লিঙ্গ : পুরুষ | | | নাম : মঞ্জু দাস স্বামীর নাম: তপন দাস বাড়ির নং : n0019 বয়স : 46 লিঙ্গ : মহিলা | | | নাম : মিলন দাস স্বামীর নাম: ধীরেন দাস বাড়ির নং : n0021 বয়স : 74 লিঙ্গ : মহিলা | | |
| 64 | WB/30/206/525181 | ফটো উপলব্ধ | 65 | WB/30/206/525374 | ফটো উপলব্ধ | 66 | WZI1835099 | ফটো উপলব্ধ |
| নাম : নির্মলকুমার দাস পিতার নাম: ধীরেন দাস বাড়ির নং : n0021 বয়স : 64 লিঙ্গ : পুরুষ | | | নাম : নাড়গোপাল দাস পিতার নাম: ধীরেন দাস বাড়ির নং : n0021 বয়স : 55 লিঙ্গ : পুরুষ | | | নাম : দেবপ্রসাদ দাস পিতার নাম: নাড়গোপাল দাস বাড়ির নং : 0021 বয়স : 30 লিঙ্গ : পুরুষ | | |
| 67 | WB/30/206/525376 | ফটো উপলব্ধ | 68 | WZI1769397 | ফটো উপলব্ধ | 69 | WZI2058071 | ফটো উপলব্ধ |
| নাম : পুতুলরানী দাস স্বামীর নাম: নাডু দাস বাড়ির নং : n0021 বয়স : 50 লিঙ্গ : মহিলা | | | নাম : মানিকলাল দাস পিতার নাম: নির্মল কুমার দাস বাড়ির নং : n0021 বয়স : 34 লিঙ্গ : পুরুষ | | | নাম : মনিক দাস পিতার নাম: শংকর দাস বাড়ির নং : এন বয়স : 30 লিঙ্গ : পুরুষ | | |
| 70 | WZI2680965 | ফটো উপলব্ধ | 71 | WZI1943752 | ফটো উপলব্ধ | 72 | WZI2484368 | ফটো উপলব্ধ |
| নাম : রুবি দাস স্বামীর নাম: মানিক দাস বাড়ির নং : এন00 বয়স : 23 লিঙ্গ : মহিলা | | | নাম : মানস দাস পিতার নাম: শংকর দাস বাড়ির নং : n0065 বয়স : 30 লিঙ্গ : পুরুষ | | | নাম : তাপস দাস পিতার নাম: শংকর দাস বাড়ির নং : নং065 বয়স : 27 লিঙ্গ : পুরুষ | | |
| 73 | WB/30/206/525283 | ফটো উপলব্ধ | 74 | CMF1411222 | ফটো উপলব্ধ | 75 | WB/30/206/525404 | ফটো উপলব্ধ |
| নাম : কানাইলাল দাস পিতার নাম: ভাগ্যধর দাস বাড়ির নং : n0032 বয়স : 67 লিঙ্গ : পুরুষ | | | নাম : বিজয়কৃষ্ণ দাস পিতার নাম: কানাইলাল দাস বাড়ির নং : n0032 বয়স : 46 লিঙ্গ : পুরুষ | | | নাম : প্রভাতী দাস স্বামীর নাম: কানাই দাস বাড়ির নং : n0032 বয়স : 60 লিঙ্গ : মহিলা | | |
| 76 | WZI1873082 | ফটো উপলব্ধ | 77 | WZI1171438 | ফটো উপলব্ধ | 78 | WZI1873090 | ফটো উপলব্ধ |
| নাম : অজয় কুমার দাস পিতার নাম: কানাই লাল দাস বাড়ির নং : n0032 বয়স : 40 লিঙ্গ : পুরুষ | | | নাম : রাধারানী দাস (সামন্ত) স্বামীর নাম: অজয় কুমার দাস বাড়ির নং : n0032 বয়স : 39 লিঙ্গ : মহিলা | | | নাম : সম্পা দাস স্বামীর নাম: বিজয় দাস বাড়ির নং : n0032 বয়স : 36 লিঙ্গ : মহিলা | | |
| 79 | WZI1432012 | ফটো উপলব্ধ | 80 | WZI2772903 | ফটো উপলব্ধ | 81 | WB/30/206/525143 | ফটো উপলব্ধ |
| নাম : সঞ্জয় দাস পিতার নাম: কানাই লাল দাস বাড়ির নং : এন0032 বয়স : 34 লিঙ্গ : পুরুষ | | | নাম : মহেন্দ্র প্রসাদ দাস পিতার নাম: বিজয় কৃষ্ণ দাস বাড়ির নং : এন0032 বয়স : 21 লিঙ্গ : পুরুষ | | | নাম : রাধারানী দাস স্বামীর নাম: নারায়ণ দাস বাড়ির নং : n0033 বয়স : 53 লিঙ্গ : মহিলা | | |
| 82 | WZI1618917 | ফটো উপলব্ধ | 83 | WB/30/206/525362 | ফটো উপলব্ধ | 84 | WB/30/206/525212 | ফটো উপলব্ধ |
| নাম : মোহন লাল দাস পিতার নাম: নারায়ণ দাস বাড়ির নং : n0033 বয়স : 34 লিঙ্গ : পুরুষ | | | নাম : দীপক দাস পিতার নাম: শ্রীপতিচরন দাস বাড়ির নং : n0035 বয়স : 67 লিঙ্গ : পুরুষ | | | নাম : যমুনা দাস স্বামীর নাম: দীপক দাস বাড়ির নং : n0035 বয়স : 57 লিঙ্গ : মহিলা | | |
| 85 | WZI1518273 | ফটো উপলব্ধ | 86 | WZI1518281 | ফটো উপলব্ধ | 87 | WB/30/206/525271 | ফটো উপলব্ধ |
| নাম : কৃষ্ণকান্ত দাস পিতার নাম: দীপক দাস বাড়ির নং : n0035 বয়স : 35 লিঙ্গ : পুরুষ | | | নাম : বাবুলাল দাস পিতার নাম: দীপক দাস বাড়ির নং : n0035 বয়স : 34 লিঙ্গ : পুরুষ | | | নাম : পুলিন দাস পিতার নাম: নিতাই দাস বাড়ির নং : n0036 বয়স : 67 লিঙ্গ : পুরুষ | | |
| 88 | CMF2569705 | ফটো উপলব্ধ | 89 | CMF2567907 | ফটো উপলব্ধ | 90 | CMF2652394 | ফটো উপলব্ধ |
| নাম : সুশান্ত দাস পিতার নাম: পুলিন দাস বাড়ির নং : এন0036 বয়স : 40 লিঙ্গ : পুরুষ | | | নাম : প্রশান্ত কুমার দাস পিতার নাম: পুলিন বিহারী বাড়ির নং : n0036 বয়স : 38 লিঙ্গ : পুরুষ | | | নাম : শঙ্করী দাস স্বামীর নাম: সুশান্ত দাস বাড়ির নং : এন0036 বয়স : 37 লিঙ্গ : মহিলা | | |

| | | | | | | | | | | | |
|-----|------------------|--|------------|-----|------------------|---|------------|-----|------------|---|------------|
| 91 | WZI1835297 | নাম : মমতা দাস স্বামীর নাম: প্রশান্ত কুমার দাস বাড়ির নং : এন0034 বয়স : 34 লিঙ্গ : মহিলা | ফটো উপলব্ধ | 92 | WB/30/206/525227 | নাম : ছায়ারানী দাস স্বামীর নাম: প্রভাস দাস বাড়ির নং : n0046 বয়স : 57 লিঙ্গ : মহিলা | ফটো উপলব্ধ | 93 | WZI1619006 | নাম : শংকর প্রসাদ দাস পিতার নাম: প্রভাস চন্দ্র দাস বাড়ির নং : n0046 বয়স : 44 লিঙ্গ : পুরুষ | ফটো উপলব্ধ |
| 94 | WZI1619014 | নাম : দেব প্রসাদ দাস পিতার নাম: প্রভাস চন্দ্র দাস বাড়ির নং : n0046 বয়স : 32 লিঙ্গ : পুরুষ | ফটো উপলব্ধ | 95 | WZI1432046 | নাম : প্রতিমা দাস (জানা) স্বামীর নাম: শঙ্কর প্রসাদ দাস বাড়ির নং : n0046 বয়স : 34 লিঙ্গ : মহিলা | ফটো উপলব্ধ | 96 | CMF1456540 | নাম : শংকর দাস পিতার নাম: বঙ্ক শ দাস বাড়ির নং : n0047 বয়স : 53 লিঙ্গ : পুরুষ | ফটো উপলব্ধ |
| 97 | CMF1456532 | নাম : লতারানী দাস স্বামীর নাম: শংকর দাস বাড়ির নং : n0047 বয়স : 50 লিঙ্গ : মহিলা | ফটো উপলব্ধ | 98 | WZI1619196 | নাম : গোপাল দাস পিতার নাম: শঙ্কর দাস বাড়ির নং : n0047 বয়স : 32 লিঙ্গ : পুরুষ | ফটো উপলব্ধ | 99 | WZI2737682 | নাম : তাপসী গিরি দাস স্বামীর নাম: গোপাল দাস বাড়ির নং : এন00 বয়স : 27 লিঙ্গ : মহিলা | ফটো উপলব্ধ |
| 100 | WB/30/206/525363 | নাম : বাদল দাস পিতার নাম: ত্রেলক্য দাস বাড়ির নং : n0048 বয়স : 50 লিঙ্গ : পুরুষ | ফটো উপলব্ধ | 101 | CMF1455104 | নাম : জয়ন্তী দাস স্বামীর নাম: বাদল দাস বাড়ির নং : n0048 বয়স : 48 লিঙ্গ : মহিলা | ফটো উপলব্ধ | 102 | WZI2875524 | নাম : মেনকাবালা দাস স্বামীর নাম: লালমোহন দাস বাড়ির নং : n0049 বয়স : 61 লিঙ্গ : মহিলা | ফটো উপলব্ধ |
| 103 | CMF2304467 | নাম : ভোলানাথ দাস পিতার নাম: লালমোহন দাস বাড়ির নং : n0049 বয়স : 44 লিঙ্গ : পুরুষ | ফটো উপলব্ধ | 104 | WZI0904078 | নাম : দোলন দাস স্বামীর নাম: ভোলানাথ দাস বাড়ির নং : n0049 বয়স : 47 লিঙ্গ : মহিলা | ফটো উপলব্ধ | 105 | WZI1347533 | নাম : শম্ভুচরন দাস পিতার নাম: লালমোহন দাস বাড়ির নং : n0049 বয়স : 36 লিঙ্গ : পুরুষ | ফটো উপলব্ধ |
| 106 | WZI1518315 | নাম : শঙ্কু কুমার দাস পিতার নাম: লালমোহন দাস বাড়ির নং : n0049 বয়স : 35 লিঙ্গ : পুরুষ | ফটো উপলব্ধ | 107 | WB/30/206/525353 | নাম : বিবেকান্দ সাহু পিতার নাম: বেনীমাধব সাহু বাড়ির নং : n0049 বয়স : 50 লিঙ্গ : পুরুষ | ফটো উপলব্ধ | 108 | WZI1618966 | নাম : মামনী দাস স্বামীর নাম: শম্ভু চরণ দাস বাড়ির নং : n0049 বয়স : 32 লিঙ্গ : মহিলা | ফটো উপলব্ধ |
| 109 | WZI2728194 | নাম : বাদলচন্দ্র দাস পিতার নাম: নলিনী দাস বাড়ির নং : এন0051 বয়স : 71 লিঙ্গ : পুরুষ | ফটো উপলব্ধ | 110 | WZI2728202 | নাম : শান্তিবালা দাস স্বামীর নাম: বাদল দাস বাড়ির নং : কেদেমারী জালপাই বয়স : 67 লিঙ্গ : মহিলা | ফটো উপলব্ধ | 111 | CMF2304533 | নাম : গোবিন্দ প্রসাদ দাস পিতার নাম: বলহরি বাড়ির নং : এন00 বয়স : 44 লিঙ্গ : পুরুষ | ফটো উপলব্ধ |
| 112 | CMF2652360 | নাম : ময়নামতি দাস স্বামীর নাম: অঞ্জন কুমার দাস বাড়ির নং : n0056 বয়স : 38 লিঙ্গ : মহিলা | ফটো উপলব্ধ | 113 | WZI2485712 | নাম : সঞ্জয় কুমার দাস পিতার নাম: নাড় গোপাল দাস বাড়ির নং : n0021 বয়স : 26 লিঙ্গ : পুরুষ | ফটো উপলব্ধ | 114 | WZI2611861 | নাম : লালমোহন দাস পিতার নাম: অনন্ত দাস বাড়ির নং : এন0001 বয়স : 66 লিঙ্গ : পুরুষ | ফটো উপলব্ধ |
| 115 | WZI2304731 | নাম : কাজলবালা দাস স্বামীর নাম: নির্মলকুমার দাস বাড়ির নং : এন0021 বয়স : 57 লিঙ্গ : মহিলা | ফটো উপলব্ধ | 116 | WZI1943729 | নাম : রামপ্রসাদ দাস পিতার নাম: নির্মল কুমার দাস বাড়ির নং : এন0021 বয়স : 29 লিঙ্গ : পুরুষ | ফটো উপলব্ধ | 117 | WZI2492452 | নাম : লতা দাস স্বামীর নাম: দেব প্রসাদ দাস বাড়ির নং : n0021 বয়স : 26 লিঙ্গ : মহিলা | ফটো উপলব্ধ |
| 118 | WZI1943869 | নাম : জ্যোতি প্রসাদ দাস পিতার নাম: নারায়ন দাস বাড়ির নং : n0033 বয়স : 29 লিঙ্গ : পুরুষ | ফটো উপলব্ধ | 119 | CMF1016054 | নাম : আঙ্গুরবালা দাস স্বামীর নাম: ঈশ্বর দাস বাড়ির নং : n0095 বয়স : 67 লিঙ্গ : মহিলা | ফটো উপলব্ধ | 120 | CMF1016062 | নাম : গৌরহরি দাস পিতার নাম: ঈশ্বর দাস বাড়ির নং : n0095 বয়স : 57 লিঙ্গ : পুরুষ | ফটো উপলব্ধ |



বিধানসভা নির্বাচনক্ষেত্রের নং, নাম : 210-নন্দীগ্রাম
ভাগ নং, নাম : 1-কেদেয়ারী জালপাই দক্ষিণ পাড়া

| | | | | | |
|---|--------------------------------|---|--------------------------------|---|--------------------------|
| 121 নাম : বাবলু দাস পিতার নাম: ঈশ্বর দাস বাড়ির নং : n0095 বয়স : 50 লিঙ্গ : পুরুষ | CMF2483584 ফটো উপলব্ধ | 122 নাম : মানসী দাস স্বামীর নাম: বাবলু দাস বাড়ির নং : n0095 বয়স : 43 লিঙ্গ : মহিলা | CMF2304491 ফটো উপলব্ধ | 123 নাম : দীপক কুমার দাস পিতার নাম: ঈশ্বর চন্দ্র দাস বাড়ির নং : n0095 বয়স : 37 লিঙ্গ : পুরুষ | WZI1618933 ফটো উপলব্ধ |
| 124 নাম : আল্পনা রানী দাস স্বামীর নাম: দীপক কুমার দাস বাড়ির নং : n0095 বয়স : 34 লিঙ্গ : মহিলা | WZI1618974 ফটো উপলব্ধ | 125 নাম : অমল্য দাস পিতার নাম: দুঃখীশ্যাম দাস বাড়ির নং : n0110 বয়স : 77 লিঙ্গ : পুরুষ | WB/30/206/525366 ফটো উপলব্ধ | 126 নাম : গোপাল চন্দ্র দাস পিতার নাম: অমল্য দাস বাড়ির নং : 0110 বয়স : 30 লিঙ্গ : পুরুষ | WZI1835024 ফটো উপলব্ধ |
| 127 নাম : সৌদামিনী দাস স্বামীর নাম: ভিখারী দাস বাড়ির নং : n0111 বয়স : 87 লিঙ্গ : মহিলা | WB/30/206/525405 ফটো উপলব্ধ | 128 নাম : মলিনা দাস স্বামীর নাম: গয়ারাম দাস বাড়ির নং : n0111 বয়স : 57 লিঙ্গ : মহিলা | WB/30/206/525204 ফটো উপলব্ধ | 129 নাম : সুবোধ দাস পিতার নাম: গয়ারাম দাস বাড়ির নং : n0111 বয়স : 38 লিঙ্গ : পুরুষ | WZI1518364 ফটো উপলব্ধ |
| 130 নাম : কাকলী দাস স্বামীর নাম: সুবোধ দাস বাড়ির নং : n0111 বয়স : 33 লিঙ্গ : মহিলা | WZI1739739 ফটো উপলব্ধ | 131 নাম : দেবেন্দ্রনাথ দাস পিতার নাম: ধীরেন্দ্র দাস বাড়ির নং : n0125 বয়স : 68 লিঙ্গ : পুরুষ | WB/30/206/525426 ফটো উপলব্ধ | 132 নাম : পূর্ণা চন্দ্র দাস পিতার নাম: দেবেন্দ্রনাথ দাস বাড়ির নং : n0125 বয়স : 44 লিঙ্গ : পুরুষ | WZI1347665 ফটো উপলব্ধ |
| 133 নাম : গৌরহরি দাস পিতার নাম: দেবেন্দ্রনাথ দাস বাড়ির নং : n0125 বয়স : 43 লিঙ্গ : পুরুষ | WZI1347657 ফটো উপলব্ধ | 134 নাম : তুলসী দাস স্বামীর নাম: গৌরহরি দাস বাড়ির নং : n0125 বয়স : 34 লিঙ্গ : মহিলা | WZI1619121 ফটো উপলব্ধ | 135 নাম : নিতাই দাস পিতার নাম: দেবেন্দ্রনাথ দাস বাড়ির নং : n0125 বয়স : 33 লিঙ্গ : পুরুষ | WZI1619113 ফটো উপলব্ধ |
| 136 নাম : গৌরিবালা দাস স্বামীর নাম: দেবেন্দ্র দাস বাড়ির নং : n0125 বয়স : 62 লিঙ্গ : মহিলা | WZI2884823 ফটো উপলব্ধ | 137 নাম : ভোলামাথ দাস পিতার নাম: দেবেন্দ্র দাস বাড়ির নং : n0125 বয়স : 44 লিঙ্গ : পুরুষ | CMF2483592 ফটো উপলব্ধ | 138 নাম : চম্পা রানী দাস স্বামীর নাম: ভোলামাথ দাস বাড়ির নং : n0125 বয়স : 41 লিঙ্গ : মহিলা | WZI1171255 ফটো উপলব্ধ |
| 139 নাম : শ্যামলী দাস স্বামীর নাম: পূর্ণচন্দ্র দাস বাড়ির নং : n0125 বয়স : 34 লিঙ্গ : মহিলা | WZI1619105 ফটো উপলব্ধ | 140 নাম : সুকেশ চন্দ্র দাস পিতার নাম: ভাগ্যধর দাস বাড়ির নং : n0128 বয়স : 82 লিঙ্গ : পুরুষ | WB/30/206/525347 ফটো উপলব্ধ | 141 নাম : অনুরাধা দাস স্বামীর নাম: তপন দাস বাড়ির নং : n0012 বয়স : 26 লিঙ্গ : মহিলা | WZI2375285 ফটো উপলব্ধ |
| 142 নাম : কৃষ্ণ দাস পিতার নাম: ভূপেন দাস বাড়ির নং : এন0043 বয়স : 32 লিঙ্গ : পুরুষ | WZI1835412 ফটো উপলব্ধ | 143 নাম : মানসী খাটুয়া দাস স্বামীর নাম: কৃষ্ণ দাস বাড়ির নং : n0009 বয়স : 25 লিঙ্গ : মহিলা | WZI2376432 ফটো উপলব্ধ | 144 নাম : মধুমিতা মন্ডল জানা স্বামীর নাম: হারাধন জানা বাড়ির নং : এন0009 বয়স : 21 লিঙ্গ : মহিলা | WZI2774743 ফটো উপলব্ধ |
| 145 নাম : পূর্ণিমা দাস স্বামীর নাম: শঙ্কু কুমার দাস বাড়ির নং : n0049 বয়স : 32 লিঙ্গ : মহিলা | WZI1739846 ফটো উপলব্ধ | 146 নাম : গোপাল সাহু পিতার নাম: বিবেকানন্দ সাহু বাড়ির নং : এন0175 বয়স : 21 লিঙ্গ : পুরুষ | WZI2737393 ফটো উপলব্ধ | 147 নাম : লতা সামন্ত দাস স্বামীর নাম: বাপি দাস বাড়ির নং : n0019 বয়স : 27 লিঙ্গ : মহিলা | WZI2377059 ফটো উপলব্ধ |
| 148 নাম : প্রতীমা দাস স্বামীর নাম: মোহনলাল দাস বাড়ির নং : এন00 বয়স : 29 লিঙ্গ : মহিলা | WZI1943513 ফটো উপলব্ধ | 149 নাম : মতিলাল দাস পিতার নাম: নারায়ন দাস বাড়ির নং : এন0033 বয়স : 29 লিঙ্গ : পুরুষ | WZI1943323 ফটো উপলব্ধ | 150 নাম : সেফালী দাস স্বামীর নাম: মোতিলাল দাস বাড়ির নং : n0001 বয়স : 27 লিঙ্গ : মহিলা | WZI2375723 ফটো উপলব্ধ |



| | | | | | |
|---|--------------------------|--|--------------------------|--|--------------------------|
| 151 নাম : সঞ্জিতা দলপতী দাস স্বামীর নাম: বাবুলাল দাস বাড়ির নং : n0035 বয়স : 27 লিঙ্গ : মহিলা | WZI2376440 ফটো উপলব্ধ | 152 নাম : দুলাল কুমার দাস পিতার নাম: সুকেশচন্দ্র দাস বাড়ির নং : এন0128 বয়স : 55 লিঙ্গ : পুরুষ | WZI2026177 ফটো উপলব্ধ | 153 নাম : সম্পা নায়ক দাস স্বামীর নাম: গোপাল দাস বাড়ির নং : n0110 বয়স : 29 লিঙ্গ : মহিলা | WZI2375582 ফটো উপলব্ধ |
| 154 নাম : সত্যজিৎ সিংহ পিতার নাম: রাধাকান্ত সিংহ বাড়ির নং : n0125 বয়স : 27 লিঙ্গ : পুরুষ | WZI2025997 ফটো উপলব্ধ | 155 নাম : লক্ষ্মীরানী দাস স্বামীর নাম: কালীপদ দাস বাড়ির নং : এন00 বয়স : 59 লিঙ্গ : মহিলা | WZI2211258 ফটো উপলব্ধ | 156 নাম : প্রবির দাস পিতার নাম: গৌরহরী দাস বাড়ির নং : নং095 বয়স : 24 লিঙ্গ : পুরুষ | WZI2486942 ফটো উপলব্ধ |
| 157 নাম : রতন দাস পিতার নাম: বাদল দাস বাড়ির নং : এন0239 বয়স : 27 লিঙ্গ : পুরুষ | WZI2066736 ফটো উপলব্ধ | 158 নাম : অনুপমা দাস স্বামীর নাম: সুভাষ চন্দ্র দাস বাড়ির নং : নং048 বয়স : 26 লিঙ্গ : মহিলা | WZI2492247 ফটো উপলব্ধ | 159 নাম : শ্যামল কুমার দাস পিতার নাম: গৌরহরী দাস বাড়ির নং : এন0229 বয়স : 26 লিঙ্গ : পুরুষ | WZI2375442 ফটো উপলব্ধ |
| 160 নাম : কমল দাস পিতার নাম: গৌরহরী দাস বাড়ির নং : এন0095 বয়স : 23 লিঙ্গ : পুরুষ | WZI2573590 ফটো উপলব্ধ | 161 নাম : প্রতিমা দাস স্বামীর নাম: ক্ষুদিরাম দাস বাড়ির নং : এন0015 বয়স : 37 লিঙ্গ : মহিলা | WZI2593457 ফটো উপলব্ধ | 162 নাম : রেনুকা গুড়িয়া স্বামীর নাম: জগদীশ গুড়িয়া বাড়ির নং : এন বয়স : 77 লিঙ্গ : মহিলা | WZI2723443 ফটো উপলব্ধ |
| 163 নাম : মহাদেব গুড়িয়া পিতার নাম: জগদীশ গুড়িয়া বাড়ির নং : এন0017 বয়স : 56 লিঙ্গ : পুরুষ | WZI2421865 ফটো উপলব্ধ | 164 নাম : অদ্বৈত গুড়িয়া পিতার নাম: জগদীশ গুড়িয়া বাড়ির নং : এন0017 বয়স : 51 লিঙ্গ : পুরুষ | WZI2305035 ফটো উপলব্ধ | 165 নাম : গৌরী রানী গুড়িয়া স্বামীর নাম: মহাদেব গুড়িয়া বাড়ির নং : নু17 বয়স : 46 লিঙ্গ : মহিলা | CMF1455658 ফটো উপলব্ধ |
| 166 নাম : সুসমা গুড়িয়া স্বামীর নাম: অদ্বৈত গুড়িয়া বাড়ির নং : এন0017 বয়স : 46 লিঙ্গ : মহিলা | CMF1411883 ফটো উপলব্ধ | 167 নাম : মনোরঞ্জন গুড়িয়া পিতার নাম: জগদীশ গুড়িয়া বাড়ির নং : এন বয়স : 40 লিঙ্গ : পুরুষ | CMF2304962 ফটো উপলব্ধ | 168 নাম : মমতা সাহু স্বামীর নাম: মনোরঞ্জন গুড়িয়া বাড়ির নং : এন বয়স : 29 লিঙ্গ : মহিলা | WZI1943364 ফটো উপলব্ধ |
| 169 নাম : মদন মহোন গুড়িয়া পিতার নাম: অদ্বৈত গুড়িয়া বাড়ির নং : এন0017 বয়স : 27 লিঙ্গ : পুরুষ | WZI2066710 ফটো উপলব্ধ | 170 নাম : বালাই কুমার গুরিয়া পিতার নাম: মহাদেব গুরিয়া বাড়ির নং : এন0017 বয়স : 25 লিঙ্গ : পুরুষ | WZI2376663 ফটো উপলব্ধ | 171 নাম : পিয়ালী দাস গুড়িয়া স্বামীর নাম: সাগর দাস গুড়িয়া বাড়ির নং : এন0017 বয়স : 24 লিঙ্গ : মহিলা | WZI2437887 ফটো উপলব্ধ |
| 172 নাম : মধুসূদন গুড়িয়া পিতার নাম: অদ্বৈত গুড়িয়া বাড়ির নং : এন0017 বয়স : 24 লিঙ্গ : পুরুষ | WZI2484921 ফটো উপলব্ধ | 173 নাম : কার্তিক পড়য়া পিতার নাম: নিতাই পড়য়া বাড়ির নং : নং077 বয়স : 24 লিঙ্গ : পুরুষ | WZI2492692 ফটো উপলব্ধ | 174 নাম : রাধা রানী পড়য়া স্বামীর নাম: নিতাই পড়য়া বাড়ির নং : n0077 বয়স : 42 লিঙ্গ : মহিলা | CMF2652410 ফটো উপলব্ধ |
| 175 নাম : নিতাই পড়য়া পিতার নাম: ভারু পড়য়া বাড়ির নং : n0077 বয়স : 49 লিঙ্গ : পুরুষ | CMF2304608 ফটো উপলব্ধ | Q 176 নাম : দুলু পাত্র স্বামীর নাম: শঙ্কর পাত্র বাড়ির নং : বয়স : 43 লিঙ্গ : মহিলা | WZI0894410 ফটো উপলব্ধ | 177 নাম : শঙ্কর পাত্র পিতার নাম: রবীন্দ্র পাত্র বাড়ির নং : n0234 বয়স : 51 লিঙ্গ : পুরুষ | CMF1030584 ফটো উপলব্ধ |
| 178 নাম : রাজু পাত্র পিতার নাম: শংকর পাত্র বাড়ির নং : নং 0234 বয়স : 26 লিঙ্গ : পুরুষ | WZI2190890 ফটো উপলব্ধ | 179 নাম : মৌসুমী পাত্র পিতার নাম: শঙ্কর পাত্র বাড়ির নং : এন0234 বয়স : 25 লিঙ্গ : মহিলা | WZI2573814 ফটো উপলব্ধ | 180 নাম : রীনা পাল স্বামীর নাম: সাগর পাল বাড়ির নং : নং104 বয়স : 25 লিঙ্গ : মহিলা | WZI2486496 ফটো উপলব্ধ |



বিধানসভা নির্বাচনক্ষেত্রের নং, নাম : 210-নন্দীগ্রাম
ভাগ নং, নাম : 1-কেদেমারী জালপাই দক্ষিণ পাড়া

| | | | | | |
|--|--------------------------------|---|--------------------------------|---|--------------------------------|
| 181 নাম : সুজাতা দাস পাল স্বামীর নাম: রনজিত পাল বাড়ির নং : n0022 বয়স : 27 লিঙ্গ : মহিলা | WZI2376184 ফটো উপলব্ধ | 182 নাম : রেবতী পাল স্বামীর নাম: নন্দ পাল বাড়ির নং : n0126 বয়স : 45 লিঙ্গ : মহিলা | CMF1456490 ফটো উপলব্ধ | 183 নাম : নিতাই পাল পিতার নাম: নন্দন পাল বাড়ির নং : n0126 বয়স : 26 লিঙ্গ : পুরুষ | WZI2375319 ফটো উপলব্ধ |
| 184 নাম : হিমাংশু পাল পিতার নাম: সুধীর পাল বাড়ির নং : n0002 বয়স : 60 লিঙ্গ : পুরুষ | WB/30/206/600506 ফটো উপলব্ধ | 185 নাম : গুরুপদ পাল পিতার নাম: হিমাংশু পাল বাড়ির নং : n0002 বয়স : 34 লিঙ্গ : পুরুষ | WZI1518463 ফটো উপলব্ধ | 186 নাম : ভগবতী পাল স্বামীর নাম: হিমাংশু পাল বাড়ির নং : n0004 বয়স : 55 লিঙ্গ : মহিলা | WB/30/206/600507 ফটো উপলব্ধ |
| 187 নাম : সরস্বতী পাল স্বামীর নাম: মেঘনাদ পাল বাড়ির নং : n0013 বয়স : 52 লিঙ্গ : মহিলা | WB/30/206/525298 ফটো উপলব্ধ | 188 নাম : রমেশ পাল পিতার নাম: হরিপদ পাল বাড়ির নং : n0014 বয়স : 62 লিঙ্গ : পুরুষ | WB/30/206/525260 ফটো উপলব্ধ | 189 নাম : মুক্তিরানী পাল স্বামীর নাম: রমেশ পাল বাড়ির নং : n0014 বয়স : 45 লিঙ্গ : মহিলা | CMF1456912 ফটো উপলব্ধ |
| 190 নাম : জয়দেব পাল পিতার নাম: রমেশ পাল বাড়ির নং : n0014 বয়স : 34 লিঙ্গ : পুরুষ | WZI1518232 ফটো উপলব্ধ | 191 নাম : পুতুল পাল স্বামীর নাম: জয়দেব পাল বাড়ির নং : 0014 বয়স : 31 লিঙ্গ : মহিলা | WZI1835206 ফটো উপলব্ধ | 192 নাম : নাড়গোপাল পাল পিতার নাম: লক্ষীকান্ত পাল বাড়ির নং : n0022 বয়স : 56 লিঙ্গ : পুরুষ | WB/30/206/525441 ফটো উপলব্ধ |
| 193 নাম : কল্পনা পাল স্বামীর নাম: নাড়গোপাল পাল বাড়ির নং : n0022 বয়স : 51 লিঙ্গ : মহিলা | WB/30/206/525438 ফটো উপলব্ধ | 194 নাম : রনজিত পাল পিতার নাম: নাড়গোপাল পাল বাড়ির নং : 0022 বয়স : 32 লিঙ্গ : পুরুষ | WZI1835214 ফটো উপলব্ধ | 195 নাম : গৌরহরি পাল পিতার নাম: নন্দ পাল বাড়ির নং : n0126 বয়স : 32 লিঙ্গ : পুরুষ | WZI1943224 ফটো উপলব্ধ |
| 196 নাম : তরনী পাল পিতার নাম: বিভীষন পাল বাড়ির নং : n0104 বয়স : 58 লিঙ্গ : পুরুষ | WB/30/206/525189 ফটো উপলব্ধ | 197 নাম : প্রতিমা পাল পিতার নাম: তরনী পাল বাড়ির নং : n0104 বয়স : 53 লিঙ্গ : পুরুষ | WB/30/206/525380 ফটো উপলব্ধ | 198 নাম : তাপস পাল পিতার নাম: তরনী পাল বাড়ির নং : n0104 বয়স : 33 লিঙ্গ : পুরুষ | WZI1618842 ফটো উপলব্ধ |
| 199 নাম : মহামায়া পাল স্বামীর নাম: তাপস পাল বাড়ির নং : 0104 বয়স : 30 লিঙ্গ : মহিলা | WZI1835370 ফটো উপলব্ধ | 200 নাম : সাগর পাল পিতার নাম: তরনী পাল বাড়ির নং : n0104 বয়স : 32 লিঙ্গ : পুরুষ | WZI1618859 ফটো উপলব্ধ | 201 নাম : বিমল পাল পিতার নাম: তরনী পাল বাড়ির নং : 0104 বয়স : 31 লিঙ্গ : পুরুষ | WZI1835388 ফটো উপলব্ধ |
| 202 নাম : অশোক পাল পিতার নাম: কানাই পাল বাড়ির নং : n0126 বয়স : 55 লিঙ্গ : পুরুষ | WB/30/206/525230 ফটো উপলব্ধ | 203 নাম : দীপু পাল স্বামীর নাম: অশোক পাল বাড়ির নং : n0126 বয়স : 50 লিঙ্গ : মহিলা | WB/30/206/525402 ফটো উপলব্ধ | 204 নাম : নন্দ পাল স্বামীর নাম: কানাই পাল বাড়ির নং : n0126 বয়স : 52 লিঙ্গ : মহিলা | WB/30/206/525086 ফটো উপলব্ধ |
| 205 নাম : গঙ্গা রানী পাল স্বামীর নাম: গুরুপদ পাল বাড়ির নং : n0002 বয়স : 28 লিঙ্গ : মহিলা | WZI2066835 ফটো উপলব্ধ | 206 নাম : দেবী দাস পিতার নাম: ভোলানাথ দাস বাড়ির নং : এন0002 বয়স : 22 লিঙ্গ : মহিলা | WZI2740710 ফটো উপলব্ধ | 207 নাম : মহাদেব পাল পিতার নাম: রমেশ পাল বাড়ির নং : n0014 বয়স : 28 লিঙ্গ : পুরুষ | WZI2026169 ফটো উপলব্ধ |
| 208 নাম : বিশ্বজিত দাস পিতার নাম: বাপি দাস বাড়ির নং : এন0126 বয়স : 23 লিঙ্গ : পুরুষ | WZI2525947 ফটো উপলব্ধ | 209 নাম : সঞ্জয় পাল পিতার নাম: অশোক পাল বাড়ির নং : এন0১২৬ বয়স : 23 লিঙ্গ : পুরুষ | WZI2532083 ফটো উপলব্ধ | 210 নাম : বিজয় পাল পিতার নাম: অশোক পাল বাড়ির নং : এন0১২৬ বয়স : 23 লিঙ্গ : পুরুষ | WZI2532125 ফটো উপলব্ধ |



বিধানসভা নির্বাচনক্ষেত্রের নং, নাম : 210-নন্দীগ্রাম
ভাগ নং, নাম : 1-কেদেদেয়ারী জালপাই দক্ষিণ পাড়া

| | | | | | | | | | | | |
|-----|------------------|--|------------|-----|------------------|---|------------|-----|------------------|--|------------|
| 211 | WZI2706885 | নাম : রাজু পাল পিতার নাম: রমেশ পাল বাড়ির নং : এন00 বয়স : 25 লিঙ্গ : পুরুষ | ফটো উপলব্ধ | 212 | WZI2649440 | নাম : সুজাতা কর পাল স্বামীর নাম: মহাদেব পাল বাড়ির নং : এন0018 বয়স : 24 লিঙ্গ : মহিলা | ফটো উপলব্ধ | 213 | WZI2642726 | নাম : সুতপা কর পাল স্বামীর নাম: রাজু পাল বাড়ির নং : এন00 বয়স : 22 লিঙ্গ : মহিলা | ফটো উপলব্ধ |
| 214 | WZI2645661 | নাম : সুভঙ্কর বারিক পিতার নাম: বিশ্বনাথ বারিক বাড়ির নং : এন0069 বয়স : 24 লিঙ্গ : পুরুষ | ফটো উপলব্ধ | 215 | WZI2644318 | নাম : রুমা বারিক স্বামীর নাম: বাবুলাল বারিক বাড়ির নং : এন0090 বয়স : 28 লিঙ্গ : মহিলা | ফটো উপলব্ধ | 216 | WZI2639292 | নাম : দিপঙ্কর বারিক পিতার নাম: ভোলানাথ বারিক বাড়ির নং : এন0069 বয়স : 22 লিঙ্গ : পুরুষ | ফটো উপলব্ধ |
| 217 | WZI2542314 | নাম : গুরুপদ বারিক পিতার নাম: জগদীশ বারিক বাড়ির নং : এন0068 বয়স : 35 লিঙ্গ : পুরুষ | ফটো উপলব্ধ | 218 | WZI2026185 | নাম : জেস্মিনারা খাতুন স্বামীর নাম: সেখ রহিমুল বাড়ির নং : n0069 বয়স : 28 লিঙ্গ : মহিলা | ফটো উপলব্ধ | 219 | WZI1943810 | নাম : প্রদীপ বারিক পিতার নাম: সুশান্ত বারিক বাড়ির নং : n0067 বয়স : 29 লিঙ্গ : পুরুষ | ফটো উপলব্ধ |
| 220 | WZI2091353 | নাম : বাসন্তী মাকুড় বারিক স্বামীর নাম: দিলীপ কুমার বারিক বাড়ির নং : n0067 বয়স : 29 লিঙ্গ : মহিলা | ফটো উপলব্ধ | 221 | WZI2097673 | নাম : আশিষ বারিক পিতার নাম: লক্ষ্মীকান্ত বারিক বাড়ির নং : n0249 বয়স : 29 লিঙ্গ : পুরুষ | ফটো উপলব্ধ | 222 | WZI2066884 | নাম : মিতালী বারিক পিতার নাম: প্রশান্ত বারিক বাড়ির নং : n0067 বয়স : 28 লিঙ্গ : মহিলা | ফটো উপলব্ধ |
| 223 | WZI2058147 | নাম : মানস কুমার বারিক পিতার নাম: ত্রিনাথ বারিক বাড়ির নং : n0246 বয়স : 29 লিঙ্গ : পুরুষ | ফটো উপলব্ধ | 224 | WZI2066728 | নাম : শিবশঙ্কর বারিক পিতার নাম: ভোলানাথ বারিক বাড়ির নং : n0069 বয়স : 27 লিঙ্গ : পুরুষ | ফটো উপলব্ধ | 225 | WZI2121325 | নাম : সুবল চন্দ্র বারিক পিতার নাম: জগদীশ বারিক বাড়ির নং : n0068 বয়স : 42 লিঙ্গ : পুরুষ | ফটো উপলব্ধ |
| 226 | WZI2303725 | নাম : প্রশান্ত বারিক পিতার নাম: পুলিন বারিক বাড়ির নং : n0067 বয়স : 53 লিঙ্গ : পুরুষ | ফটো উপলব্ধ | 227 | WB/30/206/525157 | নাম : মালতী বারিক স্বামীর নাম: পুলিন বারিক বাড়ির নং : n0067 বয়স : 79 লিঙ্গ : মহিলা | ফটো উপলব্ধ | 228 | WB/30/206/525198 | নাম : লক্ষ্মীরানী বারিক স্বামীর নাম: সুশান্ত বারিক বাড়ির নং : n0067 বয়স : 53 লিঙ্গ : মহিলা | ফটো উপলব্ধ |
| 229 | WZI1739564 | নাম : দিলীপ কুমার বারিক পিতার নাম: সুশান্ত বারিক বাড়ির নং : n0067 বয়স : 33 লিঙ্গ : পুরুষ | ফটো উপলব্ধ | 230 | CMF1412279 | নাম : রীণা বারিক স্বামীর নাম: প্রশান্ত বারিক বাড়ির নং : n0067 বয়স : 47 লিঙ্গ : মহিলা | ফটো উপলব্ধ | 231 | WB/30/206/525293 | নাম : জগদীশ বারিক পিতার নাম: শ্রীকান্ত বারিক বাড়ির নং : n0068 বয়স : 67 লিঙ্গ : পুরুষ | ফটো উপলব্ধ |
| 232 | WB/30/206/525331 | নাম : জয়ন্তী বারিক স্বামীর নাম: জগদীশ বারিক বাড়ির নং : n0068 বয়স : 64 লিঙ্গ : মহিলা | ফটো উপলব্ধ | 233 | WZI1739770 | নাম : লালচাঁদ বারিক পিতার নাম: জগদীশ বারিক বাড়ির নং : n0068 বয়স : 38 লিঙ্গ : পুরুষ | ফটো উপলব্ধ | 234 | WZI1739796 | নাম : মামনী (খাঁড়া) বারিক স্বামীর নাম: লালচাঁদ বারিক বাড়ির নং : n0068 বয়স : 37 লিঙ্গ : মহিলা | ফটো উপলব্ধ |
| 235 | WZI1739788 | নাম : উত্তম কুমার বারিক পিতার নাম: জগদীশ বারিক বাড়ির নং : n0068 বয়স : 35 লিঙ্গ : পুরুষ | ফটো উপলব্ধ | 236 | WZI1739762 | নাম : সোনালী বারিক (গিরি) স্বামীর নাম: সুবল চন্দ্র বারিক বাড়ির নং : n0068 বয়স : 39 লিঙ্গ : মহিলা | ফটো উপলব্ধ | 237 | WB/30/206/525456 | নাম : হিরণ্য বারিক স্বামীর নাম: হরেকৃষ্ণ বারিক বাড়ির নং : n0069 বয়স : 77 লিঙ্গ : মহিলা | ফটো উপলব্ধ |
| 238 | WB/30/206/525461 | নাম : ভোলানাথ বারিক পিতার নাম: হরেকৃষ্ণ বারিক বাড়ির নং : n0069 বয়স : 55 লিঙ্গ : পুরুষ | ফটো উপলব্ধ | 239 | CMF1412287 | নাম : প্রতিমা বারিক স্বামীর নাম: ভোলানাথ বারিক বাড়ির নং : n0069 বয়স : 46 লিঙ্গ : মহিলা | ফটো উপলব্ধ | 240 | WB/30/206/525274 | নাম : বিশ্বনাথ বারিক পিতার নাম: হরেকৃষ্ণ বারিক বাড়ির নং : n0069 বয়স : 55 লিঙ্গ : পুরুষ | ফটো উপলব্ধ |

| | | | | | |
|---|--------------------------------|--|--------------------------------|--|--------------------------------|
| 241 নাম : সরস্বতী বারিক স্বামীর নাম: বিশ্বনাথ বারিক বাড়ির নং : n0069 বয়স : 43 লিঙ্গ : মহিলা | CMF2304632 ফটো উপলব্ধ | 242 নাম : নিশিকান্ত বারিক পিতার নাম: গণেশ বারিক বাড়ির নং : n0070 বয়স : 77 লিঙ্গ : পুরুষ | WB/30/206/525488 ফটো উপলব্ধ | 243 নাম : পঞ্চমী বারিক স্বামীর নাম: নিশিকান্ত বারিক বাড়ির নং : n0070 বয়স : 67 লিঙ্গ : মহিলা | WB/30/206/525457 ফটো উপলব্ধ |
| 244 নাম : মানস বারিক পিতার নাম: নিশিকান্ত বারিক বাড়ির নং : n0070 বয়স : 52 লিঙ্গ : পুরুষ | WB/30/206/525273 ফটো উপলব্ধ | 245 নাম : বাবলু বারিক পিতার নাম: নিশিকান্ত বারিক বাড়ির নং : n0070 বয়স : 46 লিঙ্গ : পুরুষ | CMF1411859 ফটো উপলব্ধ | 246 নাম : মায়ী বারিক স্বামীর নাম: বাবলু বারিক বাড়ির নং : n0070 বয়স : 38 লিঙ্গ : মহিলা | WZI0904854 ফটো উপলব্ধ |
| 247 নাম : বাবুলাল বারিক পিতার নাম: নিশিকান্ত বারিক বাড়ির নং : n0070 বয়স : 32 লিঙ্গ : পুরুষ | WZI1739606 ফটো উপলব্ধ | 248 নাম : প্রতিমা বারিক স্বামীর নাম: মানস বারিক বাড়ির নং : n0070 বয়স : 45 লিঙ্গ : মহিলা | CMF1457894 ফটো উপলব্ধ | 249 নাম : ভুগুরাম বারিক পিতার নাম: হরেকৃষ্ণ বারিক বাড়ির নং : n0103 বয়স : 55 লিঙ্গ : পুরুষ | WB/30/206/525416 ফটো উপলব্ধ |
| 250 নাম : শ্যামলী বারিক স্বামীর নাম: ভুগুরাম বারিক বাড়ির নং : n0103 বয়স : 53 লিঙ্গ : মহিলা | WB/30/206/525197 ফটো উপলব্ধ | 251 নাম : তাপস বারিক পিতার নাম: ভুগুরাম বারিক বাড়ির নং : 0103 বয়স : 31 লিঙ্গ : পুরুষ | WZI1835230 ফটো উপলব্ধ | 252 নাম : ত্রিনাথ বারিক পিতার নাম: শ্রীহরি বারিক বাড়ির নং : n0113 বয়স : 50 লিঙ্গ : পুরুষ | WZI2603686 ফটো উপলব্ধ |
| 253 নাম : লক্ষী বারিক স্বামীর নাম: ত্রিনাথ বারিক বাড়ির নং : n0113 বয়স : 51 লিঙ্গ : মহিলা | WB/30/206/525452 ফটো উপলব্ধ | 254 নাম : মহাদেব বারিক পিতার নাম: শ্রীহরি বারিক বাড়ির নং : n0113 বয়স : 43 লিঙ্গ : পুরুষ | CMF2304996 ফটো উপলব্ধ | 255 নাম : সম্পা বারিক স্বামীর নাম: মহাদেব বারিক বাড়ির নং : n0113 বয়স : 30 লিঙ্গ : মহিলা | WZI1873108 ফটো উপলব্ধ |
| 256 নাম : অনূপ বারিক পিতার নাম: শ্রীহরি বারিক বাড়ির নং : n0113 বয়স : 32 লিঙ্গ : পুরুষ | WZI1618958 ফটো উপলব্ধ | 257 নাম : শম্ভুনাথ বারিক পিতার নাম: শ্রীহরি বারিক বাড়ির নং : n0114 বয়স : 52 লিঙ্গ : পুরুষ | WB/30/206/525410 ফটো উপলব্ধ | 258 নাম : শ্যামলী বারিক স্বামীর নাম: শম্ভুনাথ বারিক বাড়ির নং : n0114 বয়স : 47 লিঙ্গ : মহিলা | CMF1457886 ফটো উপলব্ধ |
| 259 নাম : সুশান্ত বারিক পিতার নাম: শ্রীহরি বারিক বাড়ির নং : n0114 বয়স : 50 লিঙ্গ : পুরুষ | CMF1457902 ফটো উপলব্ধ | 260 নাম : রাধাকান্ত বারিক পিতার নাম: প্রফুল্ল বারিক বাড়ির নং : n0134 বয়স : 67 লিঙ্গ : পুরুষ | WB/30/206/525459 ফটো উপলব্ধ | 261 নাম : তপতী বারিক স্বামীর নাম: রাধাকান্ত বারিক বাড়ির নং : n0134 বয়স : 57 লিঙ্গ : মহিলা | WB/30/206/525463 ফটো উপলব্ধ |
| 262 নাম : রঘুনাথ বারিক পিতার নাম: রাধাকান্ত বারিক বাড়ির নং : n0134 বয়স : 37 লিঙ্গ : পুরুষ | WZI1347731 ফটো উপলব্ধ | 263 নাম : সুচিত্রা (শীট) বারিক স্বামীর নাম: রঘুনাথ বারিক বাড়ির নং : n0134 বয়স : 34 লিঙ্গ : মহিলা | WZI11518513 ফটো উপলব্ধ | 264 নাম : লক্ষন বারিক পিতার নাম: রাধাকান্ত বারিক বাড়ির নং : n0134 বয়স : 37 লিঙ্গ : পুরুষ | WZI11518380 ফটো উপলব্ধ |
| 265 নাম : সদানন্দ বারিক পিতার নাম: রাধাকান্ত বারিক বাড়ির নং : n0134 বয়স : 34 লিঙ্গ : পুরুষ | WZI1518224 ফটো উপলব্ধ | 266 নাম : লক্ষীকান্ত বারিক পিতার নাম: প্রফুল্ল বারিক বাড়ির নং : n0134 বয়স : 54 লিঙ্গ : পুরুষ | WZI2731321 ফটো উপলব্ধ | 267 নাম : শিবানী বারিক স্বামীর নাম: লক্ষীকান্ত বারিক বাড়ির নং : n0134 বয়স : 51 লিঙ্গ : মহিলা | WB/30/206/525464 ফটো উপলব্ধ |
| 268 নাম : শ্রীকান্ত বারিক পিতার নাম: প্রফুল্ল বারিক বাড়ির নং : n0134 বয়স : 47 লিঙ্গ : পুরুষ | CMF2304624 ফটো উপলব্ধ | 269 নাম : ঝুমা বারিক স্বামীর নাম: শ্রীকান্ত বারিক বাড়ির নং : n0134 বয়স : 42 লিঙ্গ : মহিলা | CMF2401446 ফটো উপলব্ধ | 270 নাম : কনকলতা বারিক পিতার নাম: হরেকৃষ্ণ বারিক বাড়ির নং : n0069 বয়স : 52 লিঙ্গ : মহিলা | WZI1943315 ফটো উপলব্ধ |

বিধানসভা নির্বাচনক্ষেত্রের নং, নাম : 210-নন্দীগ্রাম
ভাগ নং, নাম : 1-কেন্দেমারী জালপাই দক্ষিণ পাড়া

| | | | | | |
|---|---------------------------|--|--------------------------|---|--------------------------|
| 271 নাম : বিজলীরানী সিংহ স্বামীর নাম: রাধাকান্ত সিংহ বাড়ির নং : n0069 বয়স : 54 লিঙ্গ : মহিলা | WZI2271468 ফটো উপলব্ধ | 272 নাম : বৃন্দাডেব বারিক পিতার নাম: সুশান্ত বারিক বাড়ির নং : n0114 বয়স : 25 লিঙ্গ : পুরুষ | WZI2375871 ফটো উপলব্ধ | 273 নাম : রীনা ভঞ্জ বারিক স্বামীর নাম: লক্ষ্মণ বারিক বাড়ির নং : n0134 বয়স : 27 লিঙ্গ : মহিলা | WZI2376598 ফটো উপলব্ধ |
| 274 নাম : দেবাশিস বারিক পিতার নাম: শ্রীকান্ত বারিক বাড়ির নং : কেন্দেমারী বয়স : 21 লিঙ্গ : পুরুষ | WZI2737856 ফটো উপলব্ধ | 275 নাম : সম্পা নাথক বারিক স্বামীর নাম: চন্দন বারিক বাড়ির নং : n0103 বয়স : 31 লিঙ্গ : মহিলা | WZI2376838 ফটো উপলব্ধ | 276 নাম : কাকলি বারিক স্বামীর নাম: সুশান্ত বারিক বাড়ির নং : এন0114 বয়স : 43 লিঙ্গ : মহিলা | WZI2580140 ফটো উপলব্ধ |
| 277 নাম : সুখদেব বারিক পিতার নাম: সুশান্ত বারিক বাড়ির নং : এন00 বয়স : 23 লিঙ্গ : পুরুষ | WZI2737104 ফটো উপলব্ধ | 278 নাম : চন্দন বারিক পিতার নাম: ভৃগুরাম বারিক বাড়ির নং : n0103 বয়স : 32 লিঙ্গ : পুরুষ | WZI1739580 ফটো উপলব্ধ | 279 নাম : দেব্যানী বারিক স্বামীর নাম: তাপস বারিক বাড়ির নং : নং103 বয়স : 24 লিঙ্গ : মহিলা | WZI2486538 ফটো উপলব্ধ |
| 280 নাম : জুলেখা বিবি স্বামীর নাম: সেখ আনিসুর বাড়ির নং : না বয়স : 24 লিঙ্গ : মহিলা | WZI2593341 ফটো উপলব্ধ | 281 নাম : মিসবাহুর রহমান পিতার নাম: সেখ ফজলুর রহমান বাড়ির নং : এন0159 বয়স : 23 লিঙ্গ : পুরুষ | WZI2584555 ফটো উপলব্ধ | 282 নাম : সার্জিনা বিবি স্বামীর নাম: সেখ সামাউন বাড়ির নং : n0190 বয়স : 53 লিঙ্গ : মহিলা | WZI1171537 ফটো উপলব্ধ |
| 283 নাম : নাজমা বিবি স্বামীর নাম: সেখ জলিল বাড়ির নং : n0187 বয়স : 23 লিঙ্গ : মহিলা | WZI1171503 ফটো উপলব্ধ | 284 নাম : মারুফা খাতুন স্বামীর নাম: সেখ সেরাজুল ইসলাম বাড়ির নং : এন00 বয়স : 30 লিঙ্গ : মহিলা | WZI1943844 ফটো উপলব্ধ | 285 নাম : উলফৎ বিবি স্বামীর নাম: নূর ইসলাম বাড়ির নং : না বয়স : 72 লিঙ্গ : মহিলা | WZI2605269 ফটো উপলব্ধ |
| 286 নাম : মমতাজ বিবি স্বামীর নাম: গোলাম রসুল বাড়ির নং : n0159 বয়স : 39 লিঙ্গ : মহিলা | CMF2652568 ফটো উপলব্ধ | 287 নাম : নাজিরা বিবি স্বামীর নাম: সানোয়ার বাড়ির নং : n0148 বয়স : 43 লিঙ্গ : মহিলা | CMF2401768 ফটো উপলব্ধ | 288 নাম : সকিনা বিবি স্বামীর নাম: জানে আলম বাড়ির নং : n0150 বয়স : 43 লিঙ্গ : মহিলা | CMF2401792 ফটো উপলব্ধ |
| 289 নাম : সেখ সেরাজুল ইসলাম পিতার নাম: সেখ মহম্মদ আলি বাড়ির নং : এন00 বয়স : 34 লিঙ্গ : পুরুষ | WZI11619220 ফটো উপলব্ধ | 290 নাম : মোঃ সামীমা বিবি স্বামীর নাম: সেখ নজরুল ইসলাম বাড়ির নং : n0162 বয়স : 43 লিঙ্গ : মহিলা | WZI0905091 ফটো উপলব্ধ | 291 নাম : কাশমিরা বিবি স্বামীর নাম: সেখ আতেয়ার রহমান বাড়ির নং : n0188 বয়স : 43 লিঙ্গ : মহিলা | WZI0903559 ফটো উপলব্ধ |
| 292 নাম : জুব্বার বিবি স্বামীর নাম: সেখ মোশারফ বাড়ির নং : n0146 বয়স : 40 লিঙ্গ : মহিলা | CMF2401750 ফটো উপলব্ধ | 293 নাম : সুমিত্রা খুটিয়া বারিক স্বামীর নাম: উত্তম কুমার বারিক বাড়ির নং : 50 বয়স : 27 লিঙ্গ : মহিলা | WZI2105781 ফটো উপলব্ধ | 294 নাম : সুবেদা বিবি স্বামীর নাম: এনামুল বাড়ির নং : n0156 বয়স : 46 লিঙ্গ : মহিলা | CMF2652329 ফটো উপলব্ধ |
| 295 নাম : মুর্শিদা বিবি স্বামীর নাম: সেখ মুর্তজা বাড়ির নং : n0163 বয়স : 48 লিঙ্গ : মহিলা | WZI0905125 ফটো উপলব্ধ | 296 নাম : মোঃ আশরাফুল খাতুন স্বামীর নাম: মুন্সীর নজর শা বাড়ির নং : নং155 বয়স : 53 লিঙ্গ : মহিলা | WZI2189801 ফটো উপলব্ধ | 297 নাম : সেখ মুসিয়ার পিতার নাম: সেখ মিজানুর বাড়ির নং : নং155 বয়স : 24 লিঙ্গ : পুরুষ | WZI2484277 ফটো উপলব্ধ |
| 298 নাম : সুব্রত দাস পিতার নাম: তারাপদ দাস বাড়ির নং : নং000 বয়স : 24 লিঙ্গ : পুরুষ | WZI2486983 ফটো উপলব্ধ | 299 নাম : তারাপদ দাস পিতার নাম: অশ্বিনী দাস বাড়ির নং : নং155 বয়স : 53 লিঙ্গ : পুরুষ | WZI1873124 ফটো উপলব্ধ | 300 নাম : শঙ্কর কুমার সাউ পিতার নাম: সুদাম সাউ বাড়ির নং : এন0009 বয়স : 46 লিঙ্গ : পুরুষ | CMF2304707 ফটো উপলব্ধ |

বিধানসভা নির্বাচনক্ষেত্রের নং, নাম : 210-নন্দীগ্রাম
ভাগ নং, নাম : 1-কেদেমারী জালপাই দক্ষিণ পাড়া

| | | | | | |
|--|--------------------------------|---|--------------------------------|---|--------------------------------|
| 301 নাম : দিলীপ দাস পিতার নাম: শ্রীপতি দাস বাড়ির নং : এন0155 বয়স : 46 লিঙ্গ : পুরুষ | CMF2304731 ফটো উপলব্ধ | 302 নাম : সিকুলতা দাস স্বামীর নাম: তারাপদ দাস বাড়ির নং : এন0155 বয়স : 46 লিঙ্গ : মহিলা | WZI1835149 ফটো উপলব্ধ | 303 নাম : জামেনা বিবি স্বামীর নাম: হাবিবুল বাড়ির নং : n0155 বয়স : 45 লিঙ্গ : মহিলা | CMF2304640 ফটো উপলব্ধ |
| 304 নাম : ফুলমনি সাউ স্বামীর নাম: শঙ্কর কুমার সাউ বাড়ির নং : এন0009 বয়স : 40 লিঙ্গ : মহিলা | WZI1835198 ফটো উপলব্ধ | 305 নাম : রাখী রানী দাস স্বামীর নাম: দিলীপ দাস বাড়ির নং : এন0155 বয়স : 39 লিঙ্গ : মহিলা | WZI1518570 ফটো উপলব্ধ | 306 নাম : নাড়গোপাল বেরা পিতার নাম: পঞ্চগনন বেরা বাড়ির নং : n0109 বয়স : 57 লিঙ্গ : পুরুষ | WZI2304475 ফটো উপলব্ধ |
| 307 নাম : পুষ্পরানী বেরা স্বামীর নাম: পঞ্চগনন বেরা বাড়ির নং : n0108 বয়স : 60 লিঙ্গ : মহিলা | WB/30/206/525148 ফটো উপলব্ধ | 308 নাম : সুবোধকুমার বেরা পিতার নাম: পঞ্চগনন বেরা বাড়ির নং : n0108 বয়স : 47 লিঙ্গ : পুরুষ | CMF1455914 ফটো উপলব্ধ | 309 নাম : নমিতারানী বেরা স্বামীর নাম: সুবোধকুমার বেরা বাড়ির নং : n0108 বয়স : 43 লিঙ্গ : মহিলা | CMF2304756 ফটো উপলব্ধ |
| 310 নাম : সুরজিৎ বেরা পিতার নাম: সুবোধ কুমার বেরা বাড়ির নং : কেদামারি বয়স : 22 লিঙ্গ : পুরুষ | WZI2795243 ফটো উপলব্ধ | 311 নাম : বুলু বেরা স্বামীর নাম: নাড়গোপাল বেরা বাড়ির নং : n0109 বয়স : 52 লিঙ্গ : মহিলা | WB/30/206/525141 ফটো উপলব্ধ | 312 নাম : সাধন বেরা পিতার নাম: নাড়গোপাল বেরা বাড়ির নং : n0109 বয়স : 34 লিঙ্গ : পুরুষ | WZI1518240 ফটো উপলব্ধ |
| 313 নাম : সঞ্জয় বেরা পিতার নাম: নাড়গোপাল বেরা বাড়ির নং : নং 0109 বয়স : 27 লিঙ্গ : পুরুষ | WZI2157683 ফটো উপলব্ধ | 314 নাম : অনুপমা বেরা স্বামীর নাম: সাধন বেরা বাড়ির নং : নং 109 বয়স : 30 লিঙ্গ : মহিলা | WZI2484848 ফটো উপলব্ধ | 315 নাম : তুষার কান্তি মন্ডল পিতার নাম: বাবলু মন্ডল বাড়ির নং : এন0083 বয়স : 23 লিঙ্গ : পুরুষ | WZI2580132 ফটো উপলব্ধ |
| 316 নাম : কাকলি আদক সিনহা স্বামীর নাম: অভিজিৎ সিনহা বাড়ির নং : n0083 বয়স : 26 লিঙ্গ : মহিলা | WZI2376119 ফটো উপলব্ধ | 317 নাম : শুভজিৎ সিনহা পিতার নাম: শ্রীকান্ত সিনহা বাড়ির নং : নং 0083 বয়স : 26 লিঙ্গ : পুরুষ | WZI2157550 ফটো উপলব্ধ | 318 নাম : মো ইয়াসমিনা বিবি স্বামীর নাম: সেখ সাবির বাড়ির নং : 0083 বয়স : 31 লিঙ্গ : মহিলা | WZI1835081 ফটো উপলব্ধ |
| 319 নাম : মিতু মন্ডল স্বামীর নাম: শশাঙ্ক মন্ডল বাড়ির নং : n0083 বয়স : 41 লিঙ্গ : মহিলা | CMF2304764 ফটো উপলব্ধ | 320 নাম : গঙ্গা মণ্ডল স্বামীর নাম: বাবলু মণ্ডল বাড়ির নং : n0083 বয়স : 41 লিঙ্গ : মহিলা | CMF2305001 ফটো উপলব্ধ | 321 নাম : শশাঙ্ক মণ্ডল পিতার নাম: মঙ্গল মণ্ডল বাড়ির নং : n0083 বয়স : 52 লিঙ্গ : পুরুষ | WB/30/206/525417 ফটো উপলব্ধ |
| 322 নাম : শ্রীকান্ত সিনহা পিতার নাম: প্রহলাদ কুমার সিনহা বাড়ির নং : n0083 বয়স : 62 লিঙ্গ : পুরুষ | WB/30/206/525340 ফটো উপলব্ধ | 323 নাম : অভিজিৎ সিনহা পিতার নাম: শ্রীকান্ত সিনহা বাড়ির নং : n0083 বয়স : 32 লিঙ্গ : পুরুষ | WZI1618867 ফটো উপলব্ধ | 324 নাম : সেখ আব্দুল সামাদ পিতার নাম: সেখ আব্দুল মাবুদ বাড়ির নং : n0083 বয়স : 53 লিঙ্গ : পুরুষ | WB/30/206/525317 ফটো উপলব্ধ |
| 325 নাম : বাবলু মণ্ডল পিতার নাম: মঙ্গল মণ্ডল বাড়ির নং : n0083 বয়স : 50 লিঙ্গ : পুরুষ | WZI2274942 ফটো উপলব্ধ | 326 নাম : পার্বতী মণ্ডল স্বামীর নাম: মঙ্গল মণ্ডল বাড়ির নং : n0083 বয়স : 68 লিঙ্গ : মহিলা | WZI2274041 ফটো উপলব্ধ | 327 নাম : রফিকা খাতুন মন্ডল স্বামীর নাম: সেখ আশিফ ইকবাল বাড়ির নং : এন00 বয়স : 26 লিঙ্গ : মহিলা | WZI2663904 ফটো উপলব্ধ |
| 328 নাম : অপরাজিতা মন্ডল দাস স্বামীর নাম: মানিকলাল দাস বাড়ির নং : n0248 বয়স : 27 লিঙ্গ : মহিলা | WZI2066702 ফটো উপলব্ধ | 329 নাম : সেখ মুস্তাফা পিতার নাম: সেখ এরাজুল ইসলাম বাড়ির নং : n0177 বয়স : 52 লিঙ্গ : পুরুষ | WZI2377331 ফটো উপলব্ধ | 330 নাম : মিতালী মাইতি সাঁতরা স্বামীর নাম: বিশ্বনাথ সাঁতরা বাড়ির নং : এন40 বয়স : 27 লিঙ্গ : মহিলা | WZI2486363 ফটো উপলব্ধ |



বিধানসভা নির্বাচনক্ষেত্রের নং, নাম : 210-নন্দীগ্রাম
ভাগ নং, নাম : 1-কেদেমারী জালপাই দক্ষিণ পাড়া

| | | | | | |
|---|--------------------------------|--|--------------------------------|--|--------------------------------|
| 331 নাম : সাগরী জানা হাজরা স্বামীর নাম: সুশান্ত হাজরা বাড়ির নং : n0006 বয়স : 28 লিঙ্গ : মহিলা | WZI2066769 ফটো উপলব্ধ | 332 নাম : সুশান্ত হাজরা স্বামীর নাম: সুমিত্রা হাজরা বাড়ির নং : n0006 বয়স : 32 লিঙ্গ : পুরুষ | WZI2066777 ফটো উপলব্ধ | 333 নাম : জয়দেব হাজরা স্বামীর নাম: সুমিত্রা হাজরা বাড়ির নং : n0006 বয়স : 35 লিঙ্গ : পুরুষ | WZI2066785 ফটো উপলব্ধ |
| 334 নাম : সীতা রানী হাজরা বারিক স্বামীর নাম: জয়দেব হাজরা বাড়ির নং : n0006 বয়স : 30 লিঙ্গ : মহিলা | WZI2066819 ফটো উপলব্ধ | 335 নাম : উওম মাইতি পিতার নাম: গয়ারাম মাইতি বাড়ির নং : n0006 বয়স : 42 লিঙ্গ : পুরুষ | WZI1518299 ফটো উপলব্ধ | 336 নাম : মানসী সিনহা স্বামীর নাম: শ্রীকান্ত সিনহা বাড়ির নং : n0006 বয়স : 51 লিঙ্গ : মহিলা | WZI2207843 ফটো উপলব্ধ |
| Q 337 নাম : রীনা মাইতি স্বামীর নাম: স্বপন মাইতি বাড়ির নং : বয়স : 44 লিঙ্গ : মহিলা | CMF2304798 ফটো উপলব্ধ | 338 নাম : চন্দন কুমার মাইতি পিতার নাম: হরিপদ মাইতি বাড়ির নং : n0006 বয়স : 45 লিঙ্গ : পুরুষ | CMF1411867 ফটো উপলব্ধ | 339 নাম : শুধাংশু মাইতি পিতার নাম: রজনী মাইতি বাড়ির নং : n0006 বয়স : 80 লিঙ্গ : পুরুষ | WB/30/206/525322 ফটো উপলব্ধ |
| 340 নাম : গয়ারাম মাইতি পিতার নাম: রজনী মাইতি বাড়ির নং : n0006 বয়স : 77 লিঙ্গ : মহিলা | WB/30/206/525442 ফটো উপলব্ধ | 341 নাম : সুমতি মাইতি স্বামীর নাম: গয়ারাম মাইতি বাড়ির নং : n0006 বয়স : 67 লিঙ্গ : মহিলা | WB/30/206/525200 ফটো উপলব্ধ | 342 নাম : স্বপন মাইতি পিতার নাম: গয়ারাম মাইতি বাড়ির নং : n0006 বয়স : 51 লিঙ্গ : পুরুষ | WB/30/206/525228 ফটো উপলব্ধ |
| 343 নাম : রতন মাইতি পিতার নাম: গয়ারাম মাইতি বাড়ির নং : n0006 বয়স : 48 লিঙ্গ : পুরুষ | CMF2483626 ফটো উপলব্ধ | 344 নাম : শামলীরানী মাইতি স্বামীর নাম: রতন মাইতি বাড়ির নং : n0006 বয়স : 43 লিঙ্গ : মহিলা | CMF2304814 ফটো উপলব্ধ | 345 নাম : মধুমিতা দাস (মাইতি) স্বামীর নাম: উওম কুমার মাইতি বাড়ির নং : n0006 বয়স : 33 লিঙ্গ : মহিলা | WZI1739531 ফটো উপলব্ধ |
| 346 নাম : হরিপদ মাইতি পিতার নাম: রজনী মাইতি বাড়ির নং : n0006 বয়স : 70 লিঙ্গ : পুরুষ | WB/30/206/525415 ফটো উপলব্ধ | 347 নাম : খুরানী মাইতি স্বামীর নাম: হরিপদ মাইতি বাড়ির নং : n0006 বয়স : 65 লিঙ্গ : মহিলা | WB/30/206/525170 ফটো উপলব্ধ | 348 নাম : কানন মাইতি স্বামীর নাম: শুধাংশু মাইতি বাড়ির নং : n0006 বয়স : 69 লিঙ্গ : মহিলা | WB/30/206/525171 ফটো উপলব্ধ |
| 349 নাম : সুবল মাইতি পিতার নাম: প্রফুল্ল মাইতি বাড়ির নং : n0006 বয়স : 67 লিঙ্গ : পুরুষ | WB/30/206/525250 ফটো উপলব্ধ | 350 নাম : সুবোধ মাইতি পিতার নাম: প্রফুল্ল মাইতি বাড়ির নং : n0006 বয়স : 62 লিঙ্গ : পুরুষ | WB/30/206/525291 ফটো উপলব্ধ | 351 নাম : প্রতিমা রানী মাইতি স্বামীর নাম: সুবোধ মাইতি বাড়ির নং : n0006 বয়স : 55 লিঙ্গ : মহিলা | CMF2483618 ফটো উপলব্ধ |
| 352 নাম : সুদীপ কুমার মাইতি পিতার নাম: সুবোধ মাইতি বাড়ির নং : n0006 বয়স : 34 লিঙ্গ : পুরুষ | WZI1739945 ফটো উপলব্ধ | 353 নাম : সুমিত্রা হাজরা স্বামীর নাম: নাডগোপাল হাজরা বাড়ির নং : n0006 বয়স : 57 লিঙ্গ : মহিলা | WB/30/206/525328 ফটো উপলব্ধ | 354 নাম : তপন মাইতি পিতার নাম: সুধাংশু মাইতি বাড়ির নং : n0006 বয়স : 54 লিঙ্গ : পুরুষ | WB/30/206/525280 ফটো উপলব্ধ |
| 355 নাম : প্রতিমারানী মাইতি স্বামীর নাম: তপন মাইতি বাড়ির নং : n0006 বয়স : 46 লিঙ্গ : মহিলা | CMF1412220 ফটো উপলব্ধ | 356 নাম : ভগীরথ মাইতি পিতার নাম: সুবলচন্দ্র মাইতি বাড়ির নং : n0006 বয়স : 44 লিঙ্গ : পুরুষ | CMF2483634 ফটো উপলব্ধ | 357 নাম : সুমিতা বানি মাইতি স্বামীর নাম: ভগীরথ মাইতি বাড়ির নং : n0006 বয়স : 39 লিঙ্গ : মহিলা | CMF2567931 ফটো উপলব্ধ |
| 358 নাম : বাপন মাইতি পিতার নাম: সুধাংশু মাইতি বাড়ির নং : n0006 বয়স : 40 লিঙ্গ : পুরুষ | CMF2401453 ফটো উপলব্ধ | 359 নাম : চন্দনা রানী মাইতি স্বামীর নাম: বাপন মাইতি বাড়ির নং : n0006 বয়স : 36 লিঙ্গ : মহিলা | WZI1739937 ফটো উপলব্ধ | 360 নাম : ভজহরি মাইতি পিতার নাম: সুবল চন্দ্র মাইতি বাড়ির নং : n0006 বয়স : 35 লিঙ্গ : পুরুষ | WZI1835479 ফটো উপলব্ধ |

| | | | | | |
|---|--------------------------------|---|--------------------------------|---|--------------------------------|
| 361 নাম : মধমিতা মাইতি দাস স্বামীর নাম: ভজহরি মাইতি বাড়ির নং : n0006 বয়স : 31 লিঙ্গ : মহিলা | WZI1835529 ফটো উপলব্ধ | 362 নাম : রামকৃষ্ণ মাইতি পিতার নাম: সুধীরচন্দ্র মাইতি বাড়ির নং : n0007 বয়স : 70 লিঙ্গ : পুরুষ | WB/30/206/525372 ফটো উপলব্ধ | 363 নাম : চট্টারানী মাইতি স্বামীর নাম: রামকৃষ্ণ মাইতি বাড়ির নং : n0007 বয়স : 57 লিঙ্গ : মহিলা | WB/30/206/525168 ফটো উপলব্ধ |
| 364 নাম : অপর্ণা মাইতি স্বামীর নাম: দেবশীষ মাইতি বাড়ির নং : n0007 বয়স : 45 লিঙ্গ : মহিলা | CMF1411487 ফটো উপলব্ধ | 365 নাম : সুবাসীষ মাইতি পিতার নাম: রামকৃষ্ণ মাইতি বাড়ির নং : n0007 বয়স : 37 লিঙ্গ : পুরুষ | WZI1518265 ফটো উপলব্ধ | 366 নাম : শ্যামলী মাইতি স্বামীর নাম: সুবাসীষ মাইতি বাড়ির নং : 0007 বয়স : 31 লিঙ্গ : মহিলা | WZI1835164 ফটো উপলব্ধ |
| 367 নাম : সুভাষ চন্দ্র মাইতি পিতার নাম: দেবেন্দ্র মাইতি বাড়ির নং : n0008 বয়স : 62 লিঙ্গ : পুরুষ | WB/30/206/525345 ফটো উপলব্ধ | 368 নাম : ভট্টচরন মাইতি পিতার নাম: সুভাষ চন্দ্র মাইতি বাড়ির নং : n0008 বয়স : 44 লিঙ্গ : পুরুষ | WZI0905240 ফটো উপলব্ধ | 369 নাম : সন্ধ্যা মাইতি স্বামীর নাম: ভট্টচরন মাইতি বাড়ির নং : n0008 বয়স : 40 লিঙ্গ : মহিলা | WZI1171354 ফটো উপলব্ধ |
| 370 নাম : ভানু চরন মাইতি পিতার নাম: সুভাষ চন্দ্র মাইতি বাড়ির নং : n0008 বয়স : 33 লিঙ্গ : পুরুষ | WZI1619154 ফটো উপলব্ধ | 371 নাম : রানীবালা মাইতি স্বামীর নাম: সুভাষচন্দ্র মাইতি বাড়ির নং : n0008 বয়স : 57 লিঙ্গ : মহিলা | WB/30/206/525364 ফটো উপলব্ধ | 372 নাম : রুক্মসানা বিবি স্বামীর নাম: মনসুর আলম বাড়ির নং : n0008 বয়স : 42 লিঙ্গ : মহিলা | CMF2304772 ফটো উপলব্ধ |
| 373 নাম : সুমতীবালা মাইতি স্বামীর নাম: সুবল মাইতি বাড়ির নং : n0133 বয়স : 70 লিঙ্গ : মহিলা | WB/30/206/525344 ফটো উপলব্ধ | 374 নাম : গুরুপদ মাইতি মায়ের নাম: সুমতীবালা মাইতি বাড়ির নং : n0133 বয়স : 40 লিঙ্গ : পুরুষ | CMF2305019 ফটো উপলব্ধ | 375 নাম : জ্যোৎস্না গুড়িয়া মাইতি স্বামীর নাম: চন্দন কুমার মাইতি বাড়ির নং : n0006 বয়স : 33 লিঙ্গ : মহিলা | WZI1739689 ফটো উপলব্ধ |
| 376 নাম : পবিত্র মাইতি পিতার নাম: দেবশীষ মাইতি বাড়ির নং : নং 0 বয়স : 26 লিঙ্গ : পুরুষ | WZI2190874 ফটো উপলব্ধ | 377 নাম : সরস্বতী মাইতি স্বামীর নাম: সুবল মাইতি বাড়ির নং : n0006 বয়স : 51 লিঙ্গ : মহিলা | WZI1943620 ফটো উপলব্ধ | 378 নাম : সম্পা মাইতি স্বামীর নাম: গুরুপদ মাইতি বাড়ির নং : n0133 বয়স : 32 লিঙ্গ : মহিলা | WZI1943281 ফটো উপলব্ধ |
| 379 নাম : দেবশীষ মাইতি পিতার নাম: রামকৃষ্ণ মাইতি বাড়ির নং : n0007 বয়স : 49 লিঙ্গ : পুরুষ | WZI2274603 ফটো উপলব্ধ | 380 নাম : সারদা রানী মাইতি পিতার নাম: স্বপন মাইতি বাড়ির নং : এন0006 বয়স : 23 লিঙ্গ : মহিলা | WZI2680072 ফটো উপলব্ধ | 381 নাম : সুমিতা মাইতি পিতার নাম: সুবোধ মাইতি বাড়ির নং : নুও বয়স : 22 লিঙ্গ : মহিলা | WZI2701225 ফটো উপলব্ধ |
| 382 নাম : সেখ মিজানুর রহমান পিতার নাম: সেখ নূর ইসলাম বাড়ির নং : এন00 বয়স : 56 লিঙ্গ : পুরুষ | WZI2305449 ফটো উপলব্ধ | 383 নাম : অহিদা বিবি স্বামীর নাম: সেখ মিজানুর রহমান বাড়ির নং : এন00 বয়স : 51 লিঙ্গ : মহিলা | WZI2309482 ফটো উপলব্ধ | 384 নাম : সেখ নূর হোসেন পিতার নাম: গুরুপদ মাইতি বাড়ির নং : এন00 বয়স : 27 লিঙ্গ : পুরুষ | WZI2498392 ফটো উপলব্ধ |
| 385 নাম : সেখ পিন্টু পিতার নাম: সেখ মিজানুর বাড়ির নং : এন00 বয়স : 26 লিঙ্গ : পুরুষ | WZI2498483 ফটো উপলব্ধ | 386 নাম : সুব্রত মাইতি পিতার নাম: রতন মাইতি বাড়ির নং : এন ০০৬ বয়স : 22 লিঙ্গ : পুরুষ | WZI2661627 ফটো উপলব্ধ | 387 নাম : সুব্রত মাইতি পিতার নাম: ভগীরথ মাইতি বাড়ির নং : এন00 বয়স : 21 লিঙ্গ : পুরুষ | WZI2737377 ফটো উপলব্ধ |
| 388 নাম : দেবব্রত মাইতি পিতার নাম: স্বপন কুমার মাইতি বাড়ির নং : এন0006 বয়স : 21 লিঙ্গ : পুরুষ | WZI2818995 ফটো উপলব্ধ | 389 নাম : জয়ন্তী মাকুড় স্বামীর নাম: কাঞ্চন মাকুড় বাড়ির নং : n0116 বয়স : 54 লিঙ্গ : মহিলা | WB/30/206/525472 ফটো উপলব্ধ | 390 নাম : বিরাজ মাকুড় মায়ের নাম: জয়ন্তী মাকুড় বাড়ির নং : n0116 বয়স : 34 লিঙ্গ : পুরুষ | WZI1618925 ফটো উপলব্ধ |

| | | | | | |
|--|--------------------------------|--|--------------------------------|---|--------------------------------|
| 391 নাম : সুচিত্রা মাকুড় স্বামীর নাম: বিরাজ মাকুড় বাড়ির নং : নং116 বয়স : 26 লিঙ্গ : মহিলা | WZI2485787 ফটো উপলব্ধ | 392 নাম : পবিত্র মাঝি পিতার নাম: সুশান্ত মাঝি বাড়ির নং : নং020 বয়স : 24 লিঙ্গ : পুরুষ | WZI2485753 ফটো উপলব্ধ | 393 নাম : সুশান্ত মাঝি পিতার নাম: রাখাল মাঝি বাড়ির নং : n0020 বয়স : 53 লিঙ্গ : পুরুষ | WB/30/206/525367 ফটো উপলব্ধ |
| 394 নাম : সৌমিত্র মাঝি পিতার নাম: সুশান্ত মাঝি বাড়ির নং : 0020 বয়স : 30 লিঙ্গ : পুরুষ | WZI1835107 ফটো উপলব্ধ | 395 নাম : বাসন্তী মাঝি স্বামীর নাম: সুশান্ত মাঝি বাড়ির নং : n0154 বয়স : 50 লিঙ্গ : মহিলা | WB/30/206/525073 ফটো উপলব্ধ | 396 নাম : প্রশান্ত মাঝি পিতার নাম: রাখাল মাঝি বাড়ির নং : n0154 বয়স : 46 লিঙ্গ : পুরুষ | CMF2304830 ফটো উপলব্ধ |
| 397 নাম : খুকুরানী মাঝি পিতার নাম: প্রশান্ত মাঝি বাড়ির নং : n0154 বয়স : 44 লিঙ্গ : মহিলা | CMF2304848 ফটো উপলব্ধ | 398 নাম : আল্পনা প্রধান মাল্লা স্বামীর নাম: বাবলু কুমার মাল্লা বাড়ির নং : n0010 বয়স : 31 লিঙ্গ : মহিলা | WZI1943497 ফটো উপলব্ধ | 399 নাম : তাপস মাল্লা পিতার নাম: জ্ঞানেন্দ্র বাড়ির নং : n0010 বয়স : 55 লিঙ্গ : পুরুষ | CMF0061564 ফটো উপলব্ধ |
| 400 নাম : মঙ্গল কুমার মাল্লা পিতার নাম: তাপস মাল্লা বাড়ির নং : n0010 বয়স : 31 লিঙ্গ : পুরুষ | WZI1739523 ফটো উপলব্ধ | 401 নাম : মানসী মাল্লা স্বামীর নাম: তাপস বাড়ির নং : n0010 বয়স : 51 লিঙ্গ : মহিলা | CMF0061556 ফটো উপলব্ধ | 402 নাম : বাবলু কুমার মাল্লা পিতার নাম: তাপস কুমার মাল্লা বাড়ির নং : n0010 বয়স : 32 লিঙ্গ : পুরুষ | WZI1619162 ফটো উপলব্ধ |
| 403 নাম : রঙ্গলাল মিদ্যা পিতার নাম: চুনীলাল মিদ্যা বাড়ির নং : বয়স : 37 লিঙ্গ : পুরুষ | WZI1347475 ফটো উপলব্ধ | 404 নাম : আরতীবালা মিদ্যা স্বামীর নাম: মনীন্দ্র মিদ্যা বাড়ির নং : n0005 বয়স : 64 লিঙ্গ : মহিলা | WB/30/206/525145 ফটো উপলব্ধ | 405 নাম : ফনিভূষণ মিদ্যা পিতার নাম: রমানাথ মিদ্যা বাড়ির নং : n0005 বয়স : 72 লিঙ্গ : পুরুষ | WZI2820603 ফটো উপলব্ধ |
| 406 নাম : তপন মিদ্যা পিতার নাম: ফনীন্দ্রনাথ মিদ্যা বাড়ির নং : n0005 বয়স : 48 লিঙ্গ : পুরুষ | CMF1502988 ফটো উপলব্ধ | 407 নাম : কাকলী মিদ্যা স্বামীর নাম: তপন মিদ্যা বাড়ির নং : n0005 বয়স : 44 লিঙ্গ : মহিলা | CMF1456284 ফটো উপলব্ধ | 408 নাম : চুনীলাল মিদ্যা পিতার নাম: রমানাথ মিদ্যা বাড়ির নং : n0005 বয়স : 60 লিঙ্গ : পুরুষ | WB/30/206/525359 ফটো উপলব্ধ |
| 409 নাম : মাধুরীবালা মিদ্যা স্বামীর নাম: চুনীলাল মিদ্যা বাড়ির নং : n0005 বয়স : 55 লিঙ্গ : মহিলা | WB/30/206/525146 ফটো উপলব্ধ | 410 নাম : দ্বীপেন মিদ্যা পিতার নাম: ফনীভূষণ মিদ্যা বাড়ির নং : n0005 বয়স : 44 লিঙ্গ : পুরুষ | CMF2652436 ফটো উপলব্ধ | 411 নাম : মানসী রানী মিদ্যা স্বামীর নাম: দ্বীপেন মিদ্যা বাড়ির নং : n0005 বয়স : 41 লিঙ্গ : মহিলা | CMF2652428 ফটো উপলব্ধ |
| 412 নাম : সোমনাথ মিদ্যা মায়ের নাম: আরতী মিদ্যা বাড়ির নং : n0005 বয়স : 34 লিঙ্গ : পুরুষ | WZI1540517 ফটো উপলব্ধ | 413 নাম : শ্যামলাল মিদ্যা পিতার নাম: চুনীলাল মিদ্যা বাড়ির নং : n0005 বয়স : 34 লিঙ্গ : পুরুষ | WZI1540525 ফটো উপলব্ধ | 414 নাম : কৃষ্ণেন্দু মিদ্যা পিতার নাম: ফনিভূষণ মিদ্যা বাড়ির নং : n0005 বয়স : 34 লিঙ্গ : পুরুষ | WZI2026235 ফটো উপলব্ধ |
| 415 নাম : সৌমেন মিদ্যা পিতার নাম: মনীন্দ্র নাথ মিদ্যা বাড়ির নং : n0005 বয়স : 29 লিঙ্গ : পুরুষ | WZI1943653 ফটো উপলব্ধ | 416 নাম : কম্পনা মিদ্যা স্বামীর নাম: ফনিভূষণ মিদ্যা বাড়ির নং : n0005 বয়স : 60 লিঙ্গ : মহিলা | WZI2304590 ফটো উপলব্ধ | 417 নাম : জয়ন্তী মিদ্যা স্বামীর নাম: রতন মিদ্যা বাড়ির নং : n0005 বয়স : 30 লিঙ্গ : মহিলা | WZI1943356 ফটো উপলব্ধ |
| 418 নাম : পুতুল জানা মিদ্যা স্বামীর নাম: শ্যামলাল মিদ্যা বাড়ির নং : n0005 বয়স : 25 লিঙ্গ : মহিলা | WZI2376705 ফটো উপলব্ধ | 419 নাম : রতন মিদ্যা পিতার নাম: ফনিভূষণ মিদ্যা বাড়ির নং : n0005 বয়স : 37 লিঙ্গ : পুরুষ | WZI2026284 ফটো উপলব্ধ | 420 নাম : রীতা দাস মিদ্যা স্বামীর নাম: রঙ্গলাল দাস বাড়ির নং : n0005 বয়স : 27 লিঙ্গ : মহিলা | WZI2066793 ফটো উপলব্ধ |



বিধানসভা নির্বাচনক্ষেত্রের নং, নাম : 210-নন্দীগ্রাম
ভাগ নং, নাম : 1-কেন্দেমারী জালপাই দক্ষিণ পাড়া

| | | | | | | | | | | | |
|-----|------------------|--|------------|-----|------------------|--|------------|-----|------------------|--|------------|
| 421 | WZI2657583 | নাম : রেবতী মন্ডল মিদ্যা স্বামীর নাম: সোমনাথ মিদ্যা বাড়ির নং : এন005 বয়স : 24 লিঙ্গ : মহিলা | ফটো উপলব্ধ | 422 | CMF1503960 | নাম : মুর্শিদা বেগম স্বামীর নাম: সেখ আজানুর বাড়ির নং : কেন্দেমারী জালপাই বয়স : 50 লিঙ্গ : মহিলা | ফটো উপলব্ধ | 423 | WZI2484939 | নাম : বিশ্বজিৎ মাইতি পিতার নাম: তপন মাইতি বাড়ির নং : নং006 বয়স : 25 লিঙ্গ : পুরুষ | ফটো উপলব্ধ |
| 424 | WZI2580264 | নাম : বিক্রম রঞ্জিত পিতার নাম: মুক্তিপদ রঞ্জিত বাড়ির নং : এন0055 বয়স : 25 লিঙ্গ : পুরুষ | ফটো উপলব্ধ | 425 | WZI2580249 | নাম : সৃজিত কুমার রঞ্জিত পিতার নাম: শক্তিপদ রঞ্জিত বাড়ির নং : এন0054 বয়স : 23 লিঙ্গ : পুরুষ | ফটো উপলব্ধ | 426 | WZI2491587 | নাম : মঞ্জু পাত্র রঞ্জিত স্বামীর নাম: উত্তম রঞ্জিত বাড়ির নং : নং024 বয়স : 29 লিঙ্গ : মহিলা | ফটো উপলব্ধ |
| 427 | WZI2375269 | নাম : সপনা দাস রঞ্জিত স্বামীর নাম: কমল কুমার রঞ্জিত বাড়ির নং : n0088 বয়স : 25 লিঙ্গ : মহিলা | ফটো উপলব্ধ | 428 | WZI2376150 | নাম : সৌমিত্র কুমার রঞ্জিত পিতার নাম: মুক্তিপদ রঞ্জিত বাড়ির নং : n0055 বয়স : 26 লিঙ্গ : পুরুষ | ফটো উপলব্ধ | 429 | WZI2375905 | নাম : তুহিনা মাইতি সাহু স্বামীর নাম: তাপস সাহু বাড়ির নং : n0024 বয়স : 29 লিঙ্গ : মহিলা | ফটো উপলব্ধ |
| 430 | WZI2377042 | নাম : সুরোজীত রণজীত পিতার নাম: ক্ষুদিরাম রণজীত বাড়ির নং : n0026 বয়স : 26 লিঙ্গ : পুরুষ | ফটো উপলব্ধ | 431 | CMF2652451 | নাম : অমল কুমার রঞ্জিত পিতার নাম: বনু রঞ্জিত বাড়ির নং : n0044 বয়স : 40 লিঙ্গ : পুরুষ | ফটো উপলব্ধ | 432 | WZI2304897 | নাম : ঝণ্টুকুমার রঞ্জিত পিতার নাম: জ্যোতীন্দ্র রঞ্জিত বাড়ির নং : n0044 বয়স : 68 লিঙ্গ : পুরুষ | ফটো উপলব্ধ |
| 433 | WZI2304905 | নাম : তুলসীবালা রঞ্জিত স্বামীর নাম: বনু রঞ্জিত বাড়ির নং : n0044 বয়স : 56 লিঙ্গ : মহিলা | ফটো উপলব্ধ | 434 | WZI2191229 | নাম : দীনেশ রঞ্জিত পিতার নাম: শক্তিপদ রঞ্জিত বাড়ির নং : নং 0054 বয়স : 27 লিঙ্গ : পুরুষ | ফটো উপলব্ধ | 435 | WZI2189017 | নাম : পম্পা রঞ্জিত স্বামীর নাম: সঞ্জয় রঞ্জিত বাড়ির নং : এন00 বয়স : 26 লিঙ্গ : মহিলা | ফটো উপলব্ধ |
| 436 | WZI1943638 | নাম : কাকলী রঞ্জিত স্বামীর নাম: মুক্তিপদ রঞ্জিত বাড়ির নং : n0055 বয়স : 46 লিঙ্গ : মহিলা | ফটো উপলব্ধ | 437 | WZI2304798 | নাম : শ্রীমতি রঞ্জিত স্বামীর নাম: সুকেশ রঞ্জিত বাড়ির নং : n0055 বয়স : 76 লিঙ্গ : মহিলা | ফটো উপলব্ধ | 438 | WZI1171271 | নাম : ছায়া রঞ্জিত স্বামীর নাম: বিশ্বজিত রঞ্জিত বাড়ির নং : n0026 বয়স : 37 লিঙ্গ : মহিলা | ফটো উপলব্ধ |
| 439 | WB/30/206/525100 | নাম : সরস্বতী রঞ্জিত স্বামীর নাম: নারায়ন রঞ্জিত বাড়ির নং : n0023 বয়স : 68 লিঙ্গ : মহিলা | ফটো উপলব্ধ | 440 | CMF1457910 | নাম : সজ্জরানী রঞ্জিত স্বামীর নাম: আলোকেশ রঞ্জিত বাড়ির নং : n0023 বয়স : 48 লিঙ্গ : মহিলা | ফটো উপলব্ধ | 441 | WZI1171297 | নাম : গৌতম রঞ্জিত পিতার নাম: অনুকুল রঞ্জিত বাড়ির নং : n0024 বয়স : 42 লিঙ্গ : পুরুষ | ফটো উপলব্ধ |
| 442 | WZI1171263 | নাম : উত্তম রঞ্জিত পিতার নাম: অনুকুল রঞ্জিত বাড়ির নং : n0024 বয়স : 38 লিঙ্গ : পুরুষ | ফটো উপলব্ধ | 443 | WB/30/206/525342 | নাম : গোবর্দন রঞ্জিত পিতার নাম: ভুবন রঞ্জিত বাড়ির নং : n0025 বয়স : 70 লিঙ্গ : পুরুষ | ফটো উপলব্ধ | 444 | WB/30/206/525150 | নাম : কাঞ্চনবালা রঞ্জিত স্বামীর নাম: গোবর্দন রঞ্জিত বাড়ির নং : n0025 বয়স : 60 লিঙ্গ : মহিলা | ফটো উপলব্ধ |
| 445 | WZI1739556 | নাম : সঞ্জু রঞ্জিত পিতার নাম: গোবর্দন রঞ্জিত বাড়ির নং : n0025 বয়স : 31 লিঙ্গ : পুরুষ | ফটো উপলব্ধ | 446 | WB/30/206/525114 | নাম : ক্ষুদিরাম রঞ্জিত পিতার নাম: ভুবন রঞ্জিত বাড়ির নং : n0026 বয়স : 64 লিঙ্গ : পুরুষ | ফটো উপলব্ধ | 447 | WB/30/206/525151 | নাম : বকুল রঞ্জিত স্বামীর নাম: ক্ষুদিরাম রঞ্জিত বাড়ির নং : n0026 বয়স : 55 লিঙ্গ : মহিলা | ফটো উপলব্ধ |
| 448 | WZI1347681 | নাম : বিশ্বজিৎ রঞ্জিত পিতার নাম: ক্ষুদিরাম রঞ্জিত বাড়ির নং : n0026 বয়স : 37 লিঙ্গ : পুরুষ | ফটো উপলব্ধ | 449 | WB/30/206/525470 | নাম : অনিল রঞ্জিত পিতার নাম: শশী রঞ্জিত বাড়ির নং : n0027 বয়স : 66 লিঙ্গ : পুরুষ | ফটো উপলব্ধ | 450 | WZI2875276 | নাম : নমিতারানি রঞ্জিত স্বামীর নাম: অনিল রঞ্জিত বাড়ির নং : n0027 বয়স : 62 লিঙ্গ : মহিলা | ফটো উপলব্ধ |



বিধানসভা নির্বাচনক্ষেত্রের নং, নাম : 210-নন্দীগ্রাম
ভাগ নং, নাম : 1-কেদেমারী জালপাই দক্ষিণ পাড়া

| | | | | | |
|--|--------------------------------|--|--------------------------------|--|--------------------------------|
| 451 নাম : শচীন রঞ্জিত পিতার নাম: অনিল রঞ্জিত বাড়ির নং : n0027 বয়স : 40 লিঙ্গ : পুরুষ | WZI1171289 ফটো উপলব্ধ | 452 নাম : দীপক রঞ্জিত পিতার নাম: অনিল রঞ্জিত বাড়ির নং : n0027 বয়স : 36 লিঙ্গ : পুরুষ | WZI1171511 ফটো উপলব্ধ | 453 নাম : বাবুলাল রঞ্জিত পিতার নাম: অনিল রঞ্জিত বাড়ির নং : n0027 বয়স : 33 লিঙ্গ : পুরুষ | WZI1739572 ফটো উপলব্ধ |
| 454 নাম : সুনীল রঞ্জিত পিতার নাম: শশী রঞ্জিত বাড়ির নং : n0027 বয়স : 59 লিঙ্গ : পুরুষ | WB/30/206/525270 ফটো উপলব্ধ | 455 নাম : পূর্ণিমা রঞ্জিত স্বামীর নাম: সুনীল রঞ্জিত বাড়ির নং : n0027 বয়স : 54 লিঙ্গ : মহিলা | WB/30/206/525486 ফটো উপলব্ধ | 456 নাম : তাপসী রঞ্জিত স্বামীর নাম: সচীন রঞ্জিত বাড়ির নং : n0027 বয়স : 43 লিঙ্গ : মহিলা | WZI1171412 ফটো উপলব্ধ |
| 457 নাম : সন্টু কুমার রঞ্জিত পিতার নাম: সুনীল কুমার রঞ্জিত বাড়ির নং : n0027 বয়স : 32 লিঙ্গ : পুরুষ | WZI1739663 ফটো উপলব্ধ | 458 নাম : শশাঙ্ক রঞ্জিত পিতার নাম: জ্যোতিন্দ্র রঞ্জিত বাড়ির নং : n0037 বয়স : 68 লিঙ্গ : পুরুষ | WB/30/206/525060 ফটো উপলব্ধ | 459 নাম : বুদ্ধদেব রঞ্জিত পিতার নাম: শশাঙ্ক রঞ্জিত বাড়ির নং : 0037 বয়স : 31 লিঙ্গ : পুরুষ | WZI1835115 ফটো উপলব্ধ |
| 460 নাম : বলরাম রঞ্জিত পিতার নাম: জ্যোতীন্দ্র রঞ্জিত বাড়ির নং : এন00 বয়স : 57 লিঙ্গ : পুরুষ | WZI2728079 ফটো উপলব্ধ | 461 নাম : রেখা রঞ্জিত স্বামীর নাম: গৌতম রঞ্জিত বাড়ির নং : n0024 বয়স : 41 লিঙ্গ : মহিলা | WZI2066900 ফটো উপলব্ধ | 462 নাম : আলোকেশ রঞ্জিত পিতার নাম: নারায়ন রঞ্জিত বাড়ির নং : n0023 বয়স : 51 লিঙ্গ : পুরুষ | WZI2304699 ফটো উপলব্ধ |
| 463 নাম : বিনয় রঞ্জিত পিতার নাম: শক্তিপদ রঞ্জিত বাড়ির নং : n0054 বয়স : 31 লিঙ্গ : পুরুষ | WZI2026250 ফটো উপলব্ধ | 464 নাম : শিবশঙ্কর রঞ্জিত পিতার নাম: গোবিন্দন রঞ্জিত বাড়ির নং : n0025 বয়স : 44 লিঙ্গ : পুরুষ | CMF1456276 ফটো উপলব্ধ | 465 নাম : অনিমা মন্ডল (রঞ্জিত) পিতার নাম: গুরুপদ মন্ডল বাড়ির নং : n0054 বয়স : 28 লিঙ্গ : মহিলা | WZI2026128 ফটো উপলব্ধ |
| 466 নাম : শ্যামলী রঞ্জিত পিতার নাম: বন্টু কুমার রঞ্জিত বাড়ির নং : n0044 বয়স : 43 লিঙ্গ : মহিলা | WZI0905794 ফটো উপলব্ধ | 467 নাম : দিলীপ কুমার রঞ্জিত পিতার নাম: বন্টু কুমার রঞ্জিত বাড়ির নং : n0044 বয়স : 44 লিঙ্গ : পুরুষ | CMF2304889 ফটো উপলব্ধ | 468 নাম : সুষমা রঞ্জিত (মন্ডল) স্বামীর নাম: দিলীপ কুমার রঞ্জিত বাড়ির নং : n0044 বয়স : 38 লিঙ্গ : মহিলা | CMF2652444 ফটো উপলব্ধ |
| 469 নাম : কমল কুমার রঞ্জিত পিতার নাম: বন্টু কুমার রঞ্জিত বাড়ির নং : 0044 বয়স : 36 লিঙ্গ : পুরুষ | WZI1347590 ফটো উপলব্ধ | 470 নাম : দেবী রঞ্জিত স্বামীর নাম: অমল কুমার রঞ্জিত বাড়ির নং : n0044 বয়স : 33 লিঙ্গ : মহিলা | WZI1739747 ফটো উপলব্ধ | 471 নাম : শক্তিপদ রঞ্জিত পিতার নাম: সুকেশ রঞ্জিত বাড়ির নং : n0054 বয়স : 54 লিঙ্গ : পুরুষ | WB/30/206/525371 ফটো উপলব্ধ |
| 472 নাম : শেফালীবালা রঞ্জিত স্বামীর নাম: শক্তি রঞ্জিত বাড়ির নং : n0054 বয়স : 50 লিঙ্গ : মহিলা | WB/30/206/525029 ফটো উপলব্ধ | 473 নাম : মুক্তিপদ রঞ্জিত পিতার নাম: সুকেশ রঞ্জিত বাড়ির নং : n0055 বয়স : 49 লিঙ্গ : পুরুষ | CMF1457514 ফটো উপলব্ধ | 474 নাম : সঞ্জয় রঞ্জিত পিতার নাম: নন্টু কুমার রঞ্জিত বাড়ির নং : এন0127 বয়স : 31 লিঙ্গ : পুরুষ | WZI1739655 ফটো উপলব্ধ |
| 475 নাম : ভক্তিপদ রঞ্জিত পিতার নাম: সুকেশ রঞ্জিত বাড়ির নং : এন00 বয়স : 51 লিঙ্গ : পুরুষ | WZI2728046 ফটো উপলব্ধ | 476 নাম : দিপালী রঞ্জিত স্বামীর নাম: ভক্তিপদ রঞ্জিত বাড়ির নং : এন00 বয়স : 50 লিঙ্গ : মহিলা | WZI2728038 ফটো উপলব্ধ | 477 নাম : বিলাস রঞ্জিত পিতার নাম: ভক্তিপদ রঞ্জিত বাড়ির নং : এন00 বয়স : 31 লিঙ্গ : পুরুষ | WZI1739614 ফটো উপলব্ধ |
| 478 নাম : শুভঙ্করী দাস রঞ্জিত স্বামীর নাম: বাবুলাল রঞ্জিত বাড়ির নং : এন00 বয়স : 24 লিঙ্গ : মহিলা | WZI2674653 ফটো উপলব্ধ | 479 নাম : রুশ্মা পাত্র রঞ্জিত স্বামীর নাম: বিলাস রঞ্জিত বাড়ির নং : এন00 বয়স : 27 লিঙ্গ : মহিলা | WZI2643989 ফটো উপলব্ধ | 480 নাম : সুজাতা রঞ্জিত স্বামীর নাম: শিবশঙ্কর রঞ্জিত বাড়ির নং : এন0025 বয়স : 43 লিঙ্গ : মহিলা | HFH2168565 ফটো উপলব্ধ |



| | | | | | |
|---|--------------------------------|---|--------------------------|---|---------------------------|
| 481 নাম : মোঃ সারিন্দু বিবি স্বামীর নাম : মোঃ সাহানুজ্জামিন বাড়ির নং : এন000 বয়স : 33 লিঙ্গ : মহিলা | WZI1835073 ফটো উপলব্ধ | 482 নাম : সেখ আহিয়া রসুল পিতার নাম : সেখ আবদুল করিম বাড়ির নং : এন00 বয়স : 27 লিঙ্গ : পুরুষ | WZI2670859 ফটো উপলব্ধ | 483 নাম : সেখ আজানুর রহমান পিতার নাম : হারেসুদ্দিন বাড়ির নং : n0029 বয়স : 60 লিঙ্গ : পুরুষ | CMF2305043 ফটো উপলব্ধ |
| 484 নাম : মোঃ সাহানা বিবি স্বামীর নাম : সেখ আজানুর বাড়ির নং : n0029 বয়স : 45 লিঙ্গ : মহিলা | CMF2568020 ফটো উপলব্ধ | 485 নাম : সামিমা খাতুন স্বামীর নাম : গোলাম মোর্তজা শা বাড়ির নং : n0039 বয়স : 37 লিঙ্গ : মহিলা | WZI1943695 ফটো উপলব্ধ | 486 নাম : মাসুদ কবির পিতার নাম : জয়নাল আবেদিন সা বাড়ির নং : n0039 বয়স : 32 লিঙ্গ : পুরুষ | WZI1943307 ফটো উপলব্ধ |
| 487 নাম : জয়নাল শা পিতার নাম : রহমান শা বাড়ির নং : n0039 বয়স : 70 লিঙ্গ : পুরুষ | WZI2207355 ফটো উপলব্ধ | 488 নাম : মোজাম্মেলুসা পিতার নাম : জয়নাল শা বাড়ির নং : n0039 বয়স : 32 লিঙ্গ : পুরুষ | WZI1943299 ফটো উপলব্ধ | 489 নাম : জাহাঙ্গীর আলম শা পিতার নাম : জয়নাল শা বাড়ির নং : n0039 বয়স : 34 লিঙ্গ : পুরুষ | WZI1943687 ফটো উপলব্ধ |
| 490 নাম : গোলাম মোর্তজা শা পিতার নাম : জয়নাল শা বাড়ির নং : n0039 বয়স : 43 লিঙ্গ : পুরুষ | CMF2304897 ফটো উপলব্ধ | 491 নাম : জিন্নথন বিবি স্বামীর নাম : জয়নাল শা বাড়ির নং : n0039 বয়স : 67 লিঙ্গ : মহিলা | WZI2613339 ফটো উপলব্ধ | 492 নাম : সেখ মুক্তার আলম পিতার নাম : সেখ মফিজুল বাড়ির নং : নং101 বয়স : 25 লিঙ্গ : পুরুষ | WZI2470821 ফটো উপলব্ধ |
| 493 নাম : সেখ সলেমান পিতার নাম : সেখ সামসুদ্দিন বাড়ির নং : n0101 বয়স : 91 লিঙ্গ : পুরুষ | CMF2483568 ফটো উপলব্ধ | 494 নাম : সেখ মফিজুল পিতার নাম : সেখ সোলেমান বাড়ির নং : n0101 বয়স : 50 লিঙ্গ : পুরুষ | CMF1503036 ফটো উপলব্ধ | 495 নাম : মোঃ নাসিমা বিবি স্বামীর নাম : সেখ মফিজুল বাড়ির নং : n0101 বয়স : 41 লিঙ্গ : মহিলা | CMF2652535 ফটো উপলব্ধ |
| 496 নাম : সেখ হাফিজুল ইসলাম পিতার নাম : সেখ সোলেমান বাড়ির নং : n0101 বয়স : 41 লিঙ্গ : পুরুষ | WZI0903153 ফটো উপলব্ধ | 497 নাম : সেখ তফিজুল ইসলাম পিতার নাম : সেখ সোলেমান বাড়ির নং : n0101 বয়স : 44 লিঙ্গ : পুরুষ | WZI0903146 ফটো উপলব্ধ | 498 নাম : বিলকিশ বেগম স্বামীর নাম : সেখ হাফিজুল ইসলাম বাড়ির নং : n0101 বয়স : 36 লিঙ্গ : মহিলা | WZI1739705 ফটো উপলব্ধ |
| 499 নাম : সেখ রফিকুল পিতার নাম : সোলেমান বাড়ির নং : n0101 বয়স : 53 লিঙ্গ : পুরুষ | WB/30/206/525256 ফটো উপলব্ধ | 500 নাম : রেশমা বিবি স্বামীর নাম : রফিকুল বাড়ির নং : n0101 বয়স : 49 লিঙ্গ : মহিলা | WZI2603132 ফটো উপলব্ধ | 501 নাম : সেখ সফিজুল ইসলাম পিতার নাম : সেখ সলেমান বাড়ির নং : n0101 বয়স : 44 লিঙ্গ : পুরুষ | CMF2401644 ফটো উপলব্ধ |
| 502 নাম : রকিয়া বিবি স্বামীর নাম : সেখ সলেমান বাড়ির নং : n0101 বয়স : 62 লিঙ্গ : মহিলা | WZI2304608 ফটো উপলব্ধ | 503 নাম : মো সাহানা খাতুন স্বামীর নাম : তফিজুল ইসলাম বাড়ির নং : n0101 বয়স : 39 লিঙ্গ : মহিলা | WZI0903195 ফটো উপলব্ধ | 504 নাম : সেখ সুরাজ পিতার নাম : স্ সফি জুল ইসলাম বাড়ির নং : এন00 বয়স : 22 লিঙ্গ : পুরুষ | WZI2713766 ফটো উপলব্ধ |
| 505 নাম : অঞ্জলি সাহ স্বামীর নাম : গোপাল সাহ বাড়ির নং : এন0075 বয়স : 24 লিঙ্গ : মহিলা | WZI2662641 ফটো উপলব্ধ | 506 নাম : সৌমীতা সাউ স্বামীর নাম : শুকদেব সাউ বাড়ির নং : এন0092 বয়স : 24 লিঙ্গ : মহিলা | WZI2654598 ফটো উপলব্ধ | 507 নাম : লক্ষী রানী সাউ স্বামীর নাম : কৃষ্ণপদ সাহ বাড়ির নং : n0076 বয়স : 35 লিঙ্গ : মহিলা | WZI11518505 ফটো উপলব্ধ |
| 508 নাম : গোপাল সাউ পিতার নাম : ঝড় সাউ বাড়ির নং : n0075 বয়স : 31 লিঙ্গ : পুরুষ | WZI2025898 ফটো উপলব্ধ | 509 নাম : প্রতিমা সাউ স্বামীর নাম : মহাদেব সাউ বাড়ির নং : n0072 বয়স : 28 লিঙ্গ : মহিলা | WZI2066892 ফটো উপলব্ধ | 510 নাম : মিনতি মিন্দী সাউ স্বামীর নাম : দেবশীষ সাউ বাড়ির নং : n0072 বয়স : 28 লিঙ্গ : মহিলা | WZI2066868 ফটো উপলব্ধ |



| | | | | | | | | |
|---|------------------|------------|--|------------------|------------|--|------------------|------------|
| 511 নাম : বাদল সাউ পিতার নাম: ঈশ্বর সাউ বাড়ির নং : n0071 বয়স : 72 লিঙ্গ : পুরুষ | WB/30/206/525325 | ফটো উপলব্ধ | 512 নাম : শিবানী সাউ স্বামীর নাম: বাদল সাউ বাড়ির নং : n0071 বয়স : 62 লিঙ্গ : মহিলা | WB/30/206/525246 | ফটো উপলব্ধ | 513 নাম : রাজু সাউ পিতার নাম: বাদল চন্দ্র সাউ বাড়ির নং : n0071 বয়স : 34 লিঙ্গ : পুরুষ | WZI1618909 | ফটো উপলব্ধ |
| 514 নাম : সংগীতা সাউ স্বামীর নাম: রাজু সাউ বাড়ির নং : n0071 বয়স : 30 লিঙ্গ : মহিলা | WZI1835446 | ফটো উপলব্ধ | 515 নাম : বাদল সাউ পিতার নাম: সহদেব সাউ বাড়ির নং : n0072 বয়স : 69 লিঙ্গ : পুরুষ | WB/30/206/525278 | ফটো উপলব্ধ | 516 নাম : লক্ষী সাউ স্বামীর নাম: বাদল সাউ বাড়ির নং : n0072 বয়স : 62 লিঙ্গ : মহিলা | WB/30/206/525147 | ফটো উপলব্ধ |
| 517 নাম : কবিতা সাউ স্বামীর নাম: গুরুপদ সাউ বাড়ির নং : n0072 বয়স : 40 লিঙ্গ : মহিলা | WZI0905950 | ফটো উপলব্ধ | 518 নাম : জয়দেব সাউ পিতার নাম: বাদল সাউ বাড়ির নং : n0072 বয়স : 37 লিঙ্গ : পুরুষ | WZI1347608 | ফটো উপলব্ধ | 519 নাম : মহাদেব সাউ পিতার নাম: বাদল সাউ বাড়ির নং : n0072 বয়স : 33 লিঙ্গ : পুরুষ | WZI1618941 | ফটো উপলব্ধ |
| 520 নাম : অতুল সাউ পিতার নাম: সহদেব সাউ বাড়ির নং : n0072 বয়স : 67 লিঙ্গ : পুরুষ | WB/30/206/525332 | ফটো উপলব্ধ | 521 নাম : সন্ধ্যা সাউ স্বামীর নাম: অতুল সাউ বাড়ির নং : n0072 বয়স : 57 লিঙ্গ : মহিলা | WB/30/206/525127 | ফটো উপলব্ধ | 522 নাম : খোকন সাউ পিতার নাম: সহদেব সাউ বাড়ির নং : n0072 বয়স : 64 লিঙ্গ : পুরুষ | WB/30/206/525326 | ফটো উপলব্ধ |
| 523 নাম : ঝড়ি সাউ স্বামীর নাম: খোকন সাউ বাড়ির নং : n0072 বয়স : 57 লিঙ্গ : মহিলা | WB/30/206/525128 | ফটো উপলব্ধ | 524 নাম : বাসুদেব সাউ পিতার নাম: সহদেব সাউ বাড়ির নং : n0072 বয়স : 59 লিঙ্গ : পুরুষ | WB/30/206/525251 | ফটো উপলব্ধ | 525 নাম : সীমা সাউ স্বামীর নাম: বাসুদেব সাউ বাড়ির নং : n0072 বয়স : 48 লিঙ্গ : মহিলা | CMF1411677 | ফটো উপলব্ধ |
| 526 নাম : রাখাল সাউ পিতার নাম: ঈশ্বর সাউ বাড়ির নং : n0074 বয়স : 77 লিঙ্গ : পুরুষ | WB/30/206/525192 | ফটো উপলব্ধ | 527 নাম : আব্দুরব্বালা সাউ স্বামীর নাম: রাখাল সাউ বাড়ির নং : n0074 বয়স : 67 লিঙ্গ : মহিলা | WB/30/206/525077 | ফটো উপলব্ধ | 528 নাম : শম্ভু সাউ পিতার নাম: রাখাল সাউ বাড়ির নং : n0074 বয়স : 50 লিঙ্গ : পুরুষ | WB/30/206/525218 | ফটো উপলব্ধ |
| 529 নাম : বুলা সাউ পিতার নাম: রাখাল সাউ বাড়ির নং : n0074 বয়স : 46 লিঙ্গ : পুরুষ | CMF2568004 | ফটো উপলব্ধ | 530 নাম : শংকরী সাউ স্বামীর নাম: বুলা সাউ বাড়ির নং : n0074 বয়স : 42 লিঙ্গ : মহিলা | CMF2401479 | ফটো উপলব্ধ | 531 নাম : গুরুপদ সাউ পিতার নাম: রাখাল চন্দ্র সাউ বাড়ির নং : n0074 বয়স : 40 লিঙ্গ : পুরুষ | CMF2401495 | ফটো উপলব্ধ |
| 532 নাম : মৌমিতা সাউ স্বামীর নাম: শম্ভু বাড়ির নং : n0074 বয়স : 39 লিঙ্গ : মহিলা | CMF2568012 | ফটো উপলব্ধ | 533 নাম : বাবুসোনা সাউ পিতার নাম: বুলা সাউ বাড়ির নং : এন00 বয়স : 21 লিঙ্গ : পুরুষ | WZI2757771 | ফটো উপলব্ধ | 534 নাম : লক্ষী সাউ স্বামীর নাম: ঝড়ি সাউ বাড়ির নং : n0075 বয়স : 66 লিঙ্গ : মহিলা | WB/30/206/525055 | ফটো উপলব্ধ |
| 535 নাম : পম্পা সাউ স্বামীর নাম: সন্তোষ সাউ বাড়ির নং : n0075 বয়স : 38 লিঙ্গ : মহিলা | WZI1518539 | ফটো উপলব্ধ | 536 নাম : সন্তোষ কুমার সাউ পিতার নাম: ঝড়ি চরন সাউ বাড়ির নং : n0075 বয়স : 37 লিঙ্গ : পুরুষ | WZI1518307 | ফটো উপলব্ধ | 537 নাম : সুদাম সাউ পিতার নাম: ঈশ্বর সাউ বাড়ির নং : n0076 বয়স : 82 লিঙ্গ : পুরুষ | WB/30/206/525316 | ফটো উপলব্ধ |
| 538 নাম : সুবলচন্দ্র সাউ পিতার নাম: ঈশ্বর সাউ বাড়ির নং : n0076 বয়স : 65 লিঙ্গ : পুরুষ | WB/30/206/525365 | ফটো উপলব্ধ | 539 নাম : কুন্তীবালা সাউ স্বামীর নাম: সুবল সাউ বাড়ির নং : n0076 বয়স : 59 লিঙ্গ : মহিলা | CMF1017920 | ফটো উপলব্ধ | 540 নাম : দুলাল চন্দ্র সাউ পিতার নাম: সুদাম চন্দ্র সাউ বাড়ির নং : n0076 বয়স : 44 লিঙ্গ : পুরুষ | WZI0906040 | ফটো উপলব্ধ |



বিধানসভা নির্বাচনক্ষেত্রের নং, নাম : 210-নন্দীগ্রাম
ভাগ নং, নাম : 1-কেদেমারী জালপাই দক্ষিণ পাড়া

| | | | | | |
|---|--------------------------|--|--------------------------------|---|--------------------------------|
| 541 নাম : কৃষ্ণপদ সাউ পিতার নাম: সুদাম চন্দ্র সাউ বাড়ির নং : n0076 বয়স : 36 লিঙ্গ : পুরুষ | WZI1431998 ফটো উপলব্ধ | 542 নাম : বন্দনা সাউ স্বামীর নাম: দুলাল সাউ বাড়ির নং : n0076 বয়স : 38 লিঙ্গ : মহিলা | WZI0906057 ফটো উপলব্ধ | 543 নাম : চিত্তরঞ্জন সাউ পিতার নাম: নারায়ন সাউ বাড়ির নং : n0078 বয়স : 62 লিঙ্গ : পুরুষ | CMF2483642 ফটো উপলব্ধ |
| 544 নাম : সূশান্ত সাউ পিতার নাম: চিত্তরঞ্জন বাড়ির নং : n0078 বয়স : 38 লিঙ্গ : পুরুষ | CMF2567964 ফটো উপলব্ধ | 545 নাম : বলরাম সাউ পিতার নাম: নারায়ন সাউ বাড়ির নং : n0115 বয়স : 67 লিঙ্গ : পুরুষ | WB/30/206/525188 ফটো উপলব্ধ | 546 নাম : সুমতি সাউ স্বামীর নাম: বলরাম সাউ বাড়ির নং : n0115 বয়স : 62 লিঙ্গ : মহিলা | WB/30/206/525057 ফটো উপলব্ধ |
| 547 নাম : শিবরাম সাউ পিতার নাম: বলরাম সাউ বাড়ির নং : 0115 বয়স : 30 লিঙ্গ : পুরুষ | WZI1835032 ফটো উপলব্ধ | 548 নাম : ছবিরানী সাউ স্বামীর নাম: সুবলচন্দ্র সাউ বাড়ির নং : n0132 বয়স : 52 লিঙ্গ : মহিলা | WB/30/206/525199 ফটো উপলব্ধ | 549 নাম : বাপন কুমার সাউ পিতার নাম: সুবল চন্দ্র সাউ বাড়ির নং : n0132 বয়স : 36 লিঙ্গ : পুরুষ | WZI1518257 ফটো উপলব্ধ |
| 550 নাম : রাধারানী সাউ স্বামীর নাম: বাপন সাউ বাড়ির নং : n0132 বয়স : 32 লিঙ্গ : মহিলা | WZI1619089 ফটো উপলব্ধ | 551 নাম : মিঠুন সাউ পিতার নাম: সুদাম সাউ বাড়ির নং : n0076 বয়স : 37 লিঙ্গ : পুরুষ | WZI1518331 ফটো উপলব্ধ | 552 নাম : গুরুপদ সাউ পিতার নাম: বাদল সাউ বাড়ির নং : n0072 বয়স : 47 লিঙ্গ : পুরুষ | CMF2401487 ফটো উপলব্ধ |
| 553 নাম : রুস্পা সাউ স্বামীর নাম: মিঠুন সাউ বাড়ির নং : n0076 বয়স : 34 লিঙ্গ : মহিলা | WZI1835511 ফটো উপলব্ধ | 554 নাম : সবিতা সাউ স্বামীর নাম: চিত্তরঞ্জন সাউ বাড়ির নং : n0078 বয়স : 56 লিঙ্গ : মহিলা | WZI2303832 ফটো উপলব্ধ | 555 নাম : সঞ্জীব সাউ পিতার নাম: খোকন সাউ বাড়ির নং : এন0072 বয়স : 23 লিঙ্গ : পুরুষ | WZI2532448 ফটো উপলব্ধ |
| 556 নাম : দেবশীষ সাউ পিতার নাম: অতুল বাড়ির নং : n0072 বয়স : 39 লিঙ্গ : পুরুষ | CMF2567972 ফটো উপলব্ধ | 557 নাম : সুমিতা সাউ পিতার নাম: চিত্তরঞ্জন সাউ বাড়ির নং : 0078 বয়স : 41 লিঙ্গ : মহিলা | WZI1835180 ফটো উপলব্ধ | 558 নাম : মৌমিতা দাস সাউ স্বামীর নাম: সঞ্জয় সাউ বাড়ির নং : n0072 বয়স : 26 লিঙ্গ : মহিলা | WZI2375509 ফটো উপলব্ধ |
| 559 নাম : শুকদেব সাউ পিতার নাম: বাসুদেব সাউ বাড়ির নং : নং 0072 বয়স : 28 লিঙ্গ : পুরুষ | WZI2157436 ফটো উপলব্ধ | 560 নাম : বুদ্ধদেব সাউ পিতার নাম: বাসুদেব সাউ বাড়ির নং : নং 0072 বয়স : 26 লিঙ্গ : পুরুষ | WZI2157469 ফটো উপলব্ধ | 561 নাম : ভুগুরাম সাউ পিতার নাম: বলরাম সাউ বাড়ির নং : n0115 বয়স : 29 লিঙ্গ : পুরুষ | WZI1943505 ফটো উপলব্ধ |
| 562 নাম : বাউ সাউ পিতার নাম: ঈশ্বর সাউ বাড়ির নং : n0075 বয়স : 70 লিঙ্গ : পুরুষ | WZI2304525 ফটো উপলব্ধ | 563 নাম : মৌমিতা জানা সাহ স্বামীর নাম: ভুগুরাম সাহ বাড়ির নং : নং115 বয়স : 27 লিঙ্গ : মহিলা | WZI2484517 ফটো উপলব্ধ | 564 নাম : সঞ্জয় সাউ পিতার নাম: খোকন সাউ বাড়ির নং : n0072 বয়স : 26 লিঙ্গ : পুরুষ | WZI2375624 ফটো উপলব্ধ |
| 565 নাম : রণদেব সাউ পিতার নাম: বাদল সাউ বাড়ির নং : n0072 বয়স : 33 লিঙ্গ : পুরুষ | WZI1943604 ফটো উপলব্ধ | 566 নাম : পূর্ণিমা দাস সাহ স্বামীর নাম: শিবরাম সাহ বাড়ির নং : নং000 বয়স : 24 লিঙ্গ : মহিলা | WZI2486165 ফটো উপলব্ধ | 567 নাম : জয়িতা দাস সাউ স্বামীর নাম: জয়দেব সাউ বাড়ির নং : এন0092 বয়স : 35 লিঙ্গ : মহিলা | WZI2487718 ফটো উপলব্ধ |
| 568 নাম : কল্যাণী সাউ স্বামীর নাম: রণদেব সাউ বাড়ির নং : এন0092 বয়স : 22 লিঙ্গ : মহিলা | WZI2643849 ফটো উপলব্ধ | 569 নাম : অশোক সাউ পিতার নাম: বাসুদেব সাউ বাড়ির নং : এন 00 বয়স : 22 লিঙ্গ : পুরুষ | WZI2737120 ফটো উপলব্ধ | 570 নাম : সেখ সমিদুল ইসলাম পিতার নাম: সেখ জাকির হোসেন বাড়ির নং : নং000 বয়স : 25 লিঙ্গ : পুরুষ | WZI2485621 ফটো উপলব্ধ |

| | | | | | |
|---|--------------------------------|---|--------------------------|--|--------------------------------|
| 571 নাম : সেখ সাকিল পিতার নাম : সেখ জাকির হোসেন বাড়ির নং : n0221 বয়স : 28 লিঙ্গ : পুরুষ | WZI2026037 ফটো উপলব্ধ | 572 নাম : ভীম সামন্ত পিতার নাম : মণীন্দ্রনাথ সামন্ত বাড়ির নং : n0117 বয়স : 49 লিঙ্গ : পুরুষ | WZI1347616 ফটো উপলব্ধ | 573 নাম : মনীন্দ্র নাথ সামন্ত পিতার নাম : জীবন সামন্ত বাড়ির নং : n0117 বয়স : 77 লিঙ্গ : পুরুষ | WB/30/206/525444 ফটো উপলব্ধ |
| 574 নাম : নিয়তীবালা সামন্ত স্বামীর নাম : মনীন্দ্র সামন্ত বাড়ির নং : n0117 বয়স : 64 লিঙ্গ : মহিলা | WB/30/206/525240 ফটো উপলব্ধ | 575 নাম : গুরুপদ সামন্ত পিতার নাম : মনীন্দ্র সামন্ত বাড়ির নং : n0117 বয়স : 35 লিঙ্গ : পুরুষ | WZI1518349 ফটো উপলব্ধ | 576 নাম : শিউলি সামন্ত স্বামীর নাম : গুরুপদ সামন্ত বাড়ির নং : n0117 বয়স : 33 লিঙ্গ : মহিলা | WZI1835537 ফটো উপলব্ধ |
| 577 নাম : অনিমা সামন্ত স্বামীর নাম : ভীম সামন্ত বাড়ির নং : n0117 বয়স : 36 লিঙ্গ : মহিলা | WZI1347624 ফটো উপলব্ধ | 578 নাম : রাসবিহারী সামন্ত পিতার নাম : মনীন্দ্রনাথ সামন্ত বাড়ির নং : n0117 বয়স : 46 লিঙ্গ : পুরুষ | CMF2304913 ফটো উপলব্ধ | 579 নাম : রূপালী সামন্ত স্বামীর নাম : রাসবিহারী সামন্ত বাড়ির নং : n0117 বয়স : 45 লিঙ্গ : মহিলা | CMF2652469 ফটো উপলব্ধ |
| 580 নাম : বিশ্বজিৎ সামন্ত পিতার নাম : রাসবিহারী সামন্ত বাড়ির নং : n0117 বয়স : 25 লিঙ্গ : পুরুষ | WZI2375061 ফটো উপলব্ধ | 581 নাম : সুরজিৎ সামন্ত পিতার নাম : রাসবিহারী সামন্ত বাড়ির নং : এন00 বয়স : 23 লিঙ্গ : পুরুষ | WZI2660421 ফটো উপলব্ধ | 582 নাম : জেসমিনা খাতুন স্বামীর নাম : সেখ আবু তাহের বাড়ির নং : নং 0124 বয়স : 26 লিঙ্গ : মহিলা | WZI2191260 ফটো উপলব্ধ |
| 583 নাম : সেখ সামসের পিতার নাম : সেখ খাইরুল বাসার বাড়ির নং : n0124 বয়স : 64 লিঙ্গ : পুরুষ | WZI2304574 ফটো উপলব্ধ | 584 নাম : সেখ মফিজুল পিতার নাম : সেখ সামসের বাড়ির নং : n0124 বয়স : 39 লিঙ্গ : পুরুষ | CMF2401636 ফটো উপলব্ধ | 585 নাম : সেক আবু তাহের পিতার নাম : সেখ সামসের বাড়ির নং : n0124 বয়স : 29 লিঙ্গ : পুরুষ | WZI2026219 ফটো উপলব্ধ |
| 586 নাম : মো. মানসুর হাভুদ পিতার নাম : সেখ সামসের বাড়ির নং : n0124 বয়স : 42 লিঙ্গ : মহিলা | WZI2026227 ফটো উপলব্ধ | 587 নাম : স্বদেশ সাহ পিতার নাম : বটকৃষ্ণ সাহ বাড়ির নং : n0028 বয়স : 50 লিঙ্গ : পুরুষ | WZI2304764 ফটো উপলব্ধ | 588 নাম : সত্যেন সাহ পিতার নাম : বটকৃষ্ণ সাহ বাড়ির নং : n0028 বয়স : 53 লিঙ্গ : পুরুষ | WZI2265502 ফটো উপলব্ধ |
| 589 নাম : সোমনাথ সাহ পিতার নাম : রবীন্দ্রনাথ সাহ বাড়ির নং : n0003 বয়স : 29 লিঙ্গ : পুরুষ | WZI1943778 ফটো উপলব্ধ | 590 নাম : কবেদা বিবি স্বামীর নাম : সেখ সহরাব বাড়ির নং : n0003 বয়স : 39 লিঙ্গ : মহিলা | WZI0906289 ফটো উপলব্ধ | 591 নাম : পরেশচন্দ্র সাহ পিতার নাম : সুরেন সাহ বাড়ির নং : n0003 বয়স : 72 লিঙ্গ : পুরুষ | WB/30/206/525261 ফটো উপলব্ধ |
| 592 নাম : সুকুমার সাহ পিতার নাম : পরেশ সাহ বাড়ির নং : n0003 বয়স : 50 লিঙ্গ : পুরুষ | WB/30/206/525289 ফটো উপলব্ধ | 593 নাম : দিপালী সাহ স্বামীর নাম : সুকুমার সাহ বাড়ির নং : n0003 বয়স : 45 লিঙ্গ : মহিলা | CMF1412113 ফটো উপলব্ধ | 594 নাম : সুভাষ সাহ পিতার নাম : পরেশ সাহ বাড়ির নং : n0003 বয়স : 48 লিঙ্গ : পুরুষ | CMF1412162 ফটো উপলব্ধ |
| 595 নাম : জাহুরী সাহ স্বামীর নাম : সুভাষ সাহ বাড়ির নং : n0003 বয়স : 43 লিঙ্গ : মহিলা | CMF2304954 ফটো উপলব্ধ | 596 নাম : গুণেন্দ্র কুমার সাহ পিতার নাম : পরেশ চন্দ্র সাহ বাড়ির নং : n0003 বয়স : 36 লিঙ্গ : পুরুষ | WZI1518356 ফটো উপলব্ধ | 597 নাম : বটকৃষ্ণ সাহ পিতার নাম : যোগেন্দ্র সাহ বাড়ির নং : n0028 বয়স : 89 লিঙ্গ : পুরুষ | WZI2728459 ফটো উপলব্ধ |
| 598 নাম : একাদশী সাহ স্বামীর নাম : বটকৃষ্ণ সাহ বাড়ির নং : n0028 বয়স : 76 লিঙ্গ : মহিলা | WZI2728467 ফটো উপলব্ধ | 599 নাম : তাপস সাহ পিতার নাম : শঙ্কর সাহ বাড়ির নং : n0028 বয়স : 32 লিঙ্গ : পুরুষ | WZI1618883 ফটো উপলব্ধ | 600 নাম : রাজশ্রী সাহ স্বামীর নাম : সত্যেন সাহ বাড়ির নং : n0028 বয়স : 46 লিঙ্গ : মহিলা | CMF1455567 ফটো উপলব্ধ |

বিধানসভা নির্বাচনক্ষেত্রের নং, নাম : 210-নন্দীগ্রাম
ভাগ নং, নাম : 1-কেদেদেয়ারী জালপাই দক্ষিণ পাড়া

| | | | | | |
|---|--------------------------------|--|--------------------------------|--|--------------------------|
| 601 নাম : শশাঙ্ক কুমার সাহু পিতার নাম: বটকৃষ্ণ সাহু বাড়ির নং : n0028 বয়স : 46 লিঙ্গ : পুরুষ | CMF2652477 ফটো উপলব্ধ | 602 নাম : বার্না সাহু (পাটলা) স্বামীর নাম: শশাঙ্ক কুমার সাহু বাড়ির নং : n0028 বয়স : 32 লিঙ্গ : মহিলা | WZI1619022 ফটো উপলব্ধ | 603 নাম : খুরানী সাহু স্বামীর নাম: বিবেকানন্দ সাহু বাড়ির নং : n0175 বয়স : 41 লিঙ্গ : মহিলা | WZI0906370 ফটো উপলব্ধ |
| 604 নাম : সাফিলা বিবি স্বামীর নাম: সেখ আব্দুল কাসিম বাড়ির নং : n0066 বয়স : 43 লিঙ্গ : মহিলা | CMF2304939 ফটো উপলব্ধ | 605 নাম : প্রতিমা সাহু স্বামীর নাম: স্বদেশ সাহু বাড়ির নং : n0028 বয়স : 39 লিঙ্গ : মহিলা | CMF2652485 ফটো উপলব্ধ | 606 নাম : দীপিকা সাহু পিতার নাম: সুকুমার সাহু বাড়ির নং : এন০০০৩ বয়স : 26 লিঙ্গ : পুরুষ | WZI2532547 ফটো উপলব্ধ |
| 607 নাম : সুস্মিতা দাস সাহু স্বামীর নাম: যাদব সাহু বাড়ির নং : নং066 বয়স : 29 লিঙ্গ : মহিলা | WZI2491983 ফটো উপলব্ধ | 608 নাম : শুভেন্দু সাহু পিতার নাম: স্বদেশ সাহু বাড়ির নং : এন0028 বয়স : 22 লিঙ্গ : পুরুষ | WZI2648616 ফটো উপলব্ধ | 609 নাম : প্রতিমা সাহু স্বামীর নাম: শঙ্কর সাহু বাড়ির নং : n0028 বয়স : 50 লিঙ্গ : মহিলা | WZI2219764 ফটো উপলব্ধ |
| 610 নাম : মাধব সাহু পিতার নাম: বাটুল চন্দ্র সাহু বাড়ির নং : n0066 বয়স : 44 লিঙ্গ : পুরুষ | CMF2304921 ফটো উপলব্ধ | 611 নাম : রবীন কুমার সাহু পিতার নাম: সত্যেন সাহু বাড়ির নং : নং 0028 বয়স : 26 লিঙ্গ : পুরুষ | WZI2157618 ফটো উপলব্ধ | 612 নাম : অঞ্জলি সাহু স্বামীর নাম: বাটুল চন্দ্র সাহু বাড়ির নং : n0066 বয়স : 68 লিঙ্গ : মহিলা | WZI2304707 ফটো উপলব্ধ |
| 613 নাম : কেশব সাহু পিতার নাম: বাটুল চন্দ্র সাহু বাড়ির নং : n0066 বয়স : 36 লিঙ্গ : পুরুষ | WZI1347566 ফটো উপলব্ধ | 614 নাম : বুদ্ধদেব সাহু পিতার নাম: সুভাষ সাহু বাড়ির নং : এন ০০০৩ বয়স : 22 লিঙ্গ : পুরুষ | WZI2637932 ফটো উপলব্ধ | 615 নাম : শঙ্কর সাহু পিতার নাম: বটকৃষ্ণ সাহু বাড়ির নং : n0028 বয়স : 55 লিঙ্গ : পুরুষ | WZI2215408 ফটো উপলব্ধ |
| 616 নাম : যাদব সাহু পিতার নাম: বাটুল চন্দ্র সাহু বাড়ির নং : n0066 বয়স : 37 লিঙ্গ : পুরুষ | WZI1347574 ফটো উপলব্ধ | 617 নাম : প্রভাস চন্দ্র সাহু পিতার নাম: বটকৃষ্ণ সাহু বাড়ির নং : n0028 বয়স : 36 লিঙ্গ : পুরুষ | WZI1347491 ফটো উপলব্ধ | 618 নাম : পম্পা মান্না (সহ) স্বামীর নাম: সোমনাথ সাহু বাড়ির নং : n0003 বয়স : 27 লিঙ্গ : মহিলা | WZI2375756 ফটো উপলব্ধ |
| 619 নাম : রবীন্দ্রনাথ সাহু পিতার নাম: সুরেন্দ্রনাথ সাহু বাড়ির নং : n0003 বয়স : 64 লিঙ্গ : পুরুষ | WB/30/206/525154 ফটো উপলব্ধ | 620 নাম : সুচিত্রা সাহু স্বামীর নাম: রবীন্দ্রনাথ সাহু বাড়ির নং : n0003 বয়স : 57 লিঙ্গ : মহিলা | WB/30/206/525072 ফটো উপলব্ধ | 621 নাম : ইমরান আলী সেক পিতার নাম: সেক মোশারফ হোসেন বাড়ির নং : না বয়স : 28 লিঙ্গ : পুরুষ | WZI2379485 ফটো উপলব্ধ |
| 622 নাম : খুবু খাতুন স্বামীর নাম: সেখ সাবিরুল ইসলাম বাড়ির নং : নং058 বয়স : 29 লিঙ্গ : মহিলা | WZI2471035 ফটো উপলব্ধ | 623 নাম : সেখ মিরাজ পিতার নাম: সেখ আজবাহার আলি বাড়ির নং : নং058 বয়স : 26 লিঙ্গ : পুরুষ | WZI2486017 ফটো উপলব্ধ | 624 নাম : সেখ রহমত পিতার নাম: সেখ আজবাহার বাড়ির নং : নং058 বয়স : 24 লিঙ্গ : পুরুষ | WZI2470953 ফটো উপলব্ধ |
| 625 নাম : সেখ মনজুর আলম পিতার নাম: সেখ মুস্তাফা বাড়ির নং : নং 0058 বয়স : 29 লিঙ্গ : পুরুষ | WZI2157493 ফটো উপলব্ধ | 626 নাম : সেখ সাবিরুল ইসলাম পিতার নাম: সেখ সেরাজুল বাড়ির নং : n0058 বয়স : 29 লিঙ্গ : পুরুষ | WZI1943539 ফটো উপলব্ধ | 627 নাম : সেখ জুলিক পিতার নাম: সেখ সেরাজুল বাড়ির নং : n0058 বয়স : 29 লিঙ্গ : পুরুষ | WZI1943547 ফটো উপলব্ধ |
| 628 নাম : অসমিনা খাতুন স্বামীর নাম: সেখ মতিরুল বাড়ির নং : n0058 বয়স : 30 লিঙ্গ : মহিলা | WZI1943554 ফটো উপলব্ধ | 629 নাম : সেখ সাবিরুল ইসলাম পিতার নাম: সেখ সেরাজুল বাড়ির নং : n0058 বয়স : 29 লিঙ্গ : পুরুষ | WZI1943521 ফটো উপলব্ধ | 630 নাম : সেখ মাসুদ পিতার নাম: সেখ মুস্তাফা বাড়ির নং : n0058 বয়স : 30 লিঙ্গ : পুরুষ | WZI2026193 ফটো উপলব্ধ |



| | | | | | |
|--|--------------------------------|--|--------------------------|--|--------------------------|
| 631 নাম : সেখ হাসিবুল পিতার নাম: সেখ সেরাজুল বাড়ির নং : এন00 বয়স : 43 লিঙ্গ : পুরুষ | WZI0903013 ফটো উপলব্ধ | 632 নাম : মেইনা বিবি স্বামীর নাম: সেখ হাসিবুল বাড়ির নং : n0058 বয়স : 39 লিঙ্গ : মহিলা | WZI0903021 ফটো উপলব্ধ | 633 নাম : সেখ সাকিবুল পিতার নাম: সেখ সেরাজুল বাড়ির নং : n0058 বয়স : 39 লিঙ্গ : পুরুষ | WZI0903039 ফটো উপলব্ধ |
| 634 নাম : সামেরুন বিবি স্বামীর নাম: সেরাজুল বাড়ির নং : n0058 বয়স : 69 লিঙ্গ : মহিলা | WB/30/206/525026 ফটো উপলব্ধ | 635 নাম : সেখ আজবাহার আলি পিতার নাম: সেরাজুল বাড়ির নং : n0058 বয়স : 50 লিঙ্গ : পুরুষ | CMF2483535 ফটো উপলব্ধ | 636 নাম : সাবেরা বিবি স্বামীর নাম: মুস্তফা বাড়ির নং : n0058 বয়স : 48 লিঙ্গ : মহিলা | CMF2483550 ফটো উপলব্ধ |
| 637 নাম : সেখ মুস্তফা পিতার নাম: মফিজুদ্দিন বাড়ির নং : n0058 বয়স : 46 লিঙ্গ : পুরুষ | CMF2483543 ফটো উপলব্ধ | 638 নাম : মোঃ হাজরা বিবি স্বামীর নাম: আজবাহার আলি সেখ বাড়ির নং : n0058 বয়স : 46 লিঙ্গ : মহিলা | WZI1171479 ফটো উপলব্ধ | 639 নাম : সেখ সেরাজুল পিতার নাম: সেখ কেরামৎ বাড়ির নং : n0058 বয়স : 76 লিঙ্গ : পুরুষ | WZI2300507 ফটো উপলব্ধ |
| 640 নাম : সেখ নজিম পিতার নাম: সেখ জলিল বাড়ির নং : এন00 বয়স : 23 লিঙ্গ : পুরুষ | WZI2678910 ফটো উপলব্ধ | 641 নাম : আরিনা খাতুন স্বামীর নাম: সেখ সাকিবুল বাড়ির নং : এন00 বয়স : 23 লিঙ্গ : মহিলা | WZI2678936 ফটো উপলব্ধ | 642 নাম : সেখ সাহেব পিতার নাম: সেখ হাসিবুল বাড়ির নং : এন00 বয়স : 23 লিঙ্গ : পুরুষ | WZI2699494 ফটো উপলব্ধ |
| 643 নাম : সেখ সাকিল আক্তার পিতার নাম: সেখ আইমুল হক বাড়ির নং : এন00 বয়স : 21 লিঙ্গ : পুরুষ | WZI2738383 ফটো উপলব্ধ | 644 নাম : সেখ কোরবান হোসেন পিতার নাম: সেখ আনোয়ার হোসেন বাড়ির নং : n0082 বয়স : 40 লিঙ্গ : পুরুষ | WZI1619253 ফটো উপলব্ধ | 645 নাম : সেখ সাকিব হোসেন পিতার নাম: সেখ সাহালম বাড়ির নং : না বয়স : 35 লিঙ্গ : পুরুষ | WZI2412583 ফটো উপলব্ধ |
| 646 নাম : সেখ আলি হোসেন পিতার নাম: সেখ আনোয়ার হোসেন বাড়ির নং : n0082 বয়স : 53 লিঙ্গ : পুরুষ | WZI2304483 ফটো উপলব্ধ | 647 নাম : সাহেবা বিবি স্বামীর নাম: সেখ নুরহোসেন বাড়ির নং : n0082 বয়স : 40 লিঙ্গ : মহিলা | CMF2304178 ফটো উপলব্ধ | 648 নাম : সেখ মানোয়ার হোসেন পিতার নাম: সেখ মহম্মদ ইলিয়াস বাড়ির নং : n0245 বয়স : 28 লিঙ্গ : পুরুষ | WZI2058139 ফটো উপলব্ধ |
| 649 নাম : জাম্মাতুন বিবি স্বামীর নাম: সেখ আলি হোসেন বাড়ির নং : n0082 বয়স : 50 লিঙ্গ : মহিলা | WZI2304491 ফটো উপলব্ধ | 650 নাম : সেখ আনোয়ার হোসেন পিতার নাম: সেখ সেকাবৎ বাড়ির নং : n0082 বয়স : 76 লিঙ্গ : পুরুষ | WZI2205789 ফটো উপলব্ধ | 651 নাম : সেখ আজমল হোসেন পিতার নাম: সেখ আনোয়ার হোসেন বাড়ির নং : n0082 বয়স : 35 লিঙ্গ : পুরুষ | WZI1739713 ফটো উপলব্ধ |
| 652 নাম : মো. রুকসানা বিবি স্বামীর নাম: সেখ কোরবান হোসেন বাড়ির নং : n0082 বয়স : 33 লিঙ্গ : মহিলা | WZI2025914 ফটো উপলব্ধ | 653 নাম : সেখ জোলেহার পিতার নাম: সেখ আলি হোসেন বাড়ির নং : n0082 বয়স : 28 লিঙ্গ : পুরুষ | WZI2026094 ফটো উপলব্ধ | 654 নাম : সেখ নাজির হোসেন পিতার নাম: সেখ আনোয়ার হোসেন বাড়ির নং : n0082 বয়স : 40 লিঙ্গ : পুরুষ | CMF2568038 ফটো উপলব্ধ |
| 655 নাম : আখরেজা বিবি স্বামীর নাম: সেখ আনোয়ার হোসেন বাড়ির নং : n0082 বয়স : 64 লিঙ্গ : মহিলা | WZI2207439 ফটো উপলব্ধ | 656 নাম : তওফিক হোসেন পিতার নাম: মোশারফ হোসেন বাড়ির নং : না বয়স : 30 লিঙ্গ : পুরুষ | WZI2379113 ফটো উপলব্ধ | 657 নাম : স্ক নূর হুসেন পিতার নাম: সেখ আনোয়ার হোসেন বাড়ির নং : n0082 বয়স : 49 লিঙ্গ : পুরুষ | CMF1456854 ফটো উপলব্ধ |
| 658 নাম : তাজিলা বিবি স্বামীর নাম: সেখ নাজির হোসেন বাড়ির নং : n0082 বয়স : 38 লিঙ্গ : মহিলা | WZI1347483 ফটো উপলব্ধ | 659 নাম : সেখ এজহার হোসেন পিতার নাম: স্ক স্ক স্ক স্ক স্ক বাড়ির নং : n0082 বয়স : 31 লিঙ্গ : পুরুষ | WZI1739721 ফটো উপলব্ধ | 660 নাম : কাবীরুন খাতুন স্বামীর নাম: সেখ জোলেহার বাড়ির নং : n0082 বয়স : 22 লিঙ্গ : মহিলা | WZI2639482 ফটো উপলব্ধ |



| | | | | | |
|--|--------------------------|--|--------------------------|---|--------------------------|
| 661 নাম : সেখ সাক্বীন মুস্তাক পিতার নাম : সেখ নূরহোসেন বাড়ির নং : এন0082 বয়স : 24 লিঙ্গ : পুরুষ | WZI2641108 ফটো উপলব্ধ | 662 নাম : সেখ জিয়াউর রহমান পিতার নাম : সেখ আলি হোসেন বাড়ির নং : এন0082 বয়স : 24 লিঙ্গ : পুরুষ | WZI2641207 ফটো উপলব্ধ | 663 নাম : আরিফা খাতুন স্বামীর নাম : সেখ এজাহার হোসেন বাড়ির নং : কেদ্যামারি বয়স : 21 লিঙ্গ : মহিলা | WZI2770550 ফটো উপলব্ধ |
| 664 নাম : সেখ রকিব হোসেন পিতার নাম : সেখ মুর্শেদ আলি বাড়ির নং : এন ০০ বয়স : 22 লিঙ্গ : পুরুষ | WZI2648723 ফটো উপলব্ধ | 665 নাম : সুলতানা বিবি স্বামীর নাম : হাসানুর খাঁ বাড়ির নং : এন00 বয়স : 39 লিঙ্গ : মহিলা | WZI1171875 ফটো উপলব্ধ | 666 নাম : মাহাফুজা খাতুন স্বামীর নাম : সেখ রাজু বাড়ির নং : এন0003 বয়স : 26 লিঙ্গ : মহিলা | WZI2580108 ফটো উপলব্ধ |
| 667 নাম : সেখ তেসির পিতার নাম : সেখ মোফিল বাড়ির নং : এন00 বয়স : 66 লিঙ্গ : পুরুষ | WZI2723062 ফটো উপলব্ধ | 668 নাম : সেখ রবিউল পিতার নাম : সেখ মফিরুদ্দিন বাড়ির নং : এন0000 বয়স : 36 লিঙ্গ : পুরুষ | CMF2568335 ফটো উপলব্ধ | 669 নাম : আনোয়ারা বিবি স্বামীর নাম : হাসিবুল খাঁন বাড়ির নং : এন00 বয়স : 39 লিঙ্গ : মহিলা | WZI1171313 ফটো উপলব্ধ |
| 670 নাম : কবিরুল ইসলাম সেখ পিতার নাম : সেখ রবিউল বাড়ির নং : এন0000 বয়স : 36 লিঙ্গ : পুরুষ | WZI1518604 ফটো উপলব্ধ | 671 নাম : মাতি খাতুন স্বামীর নাম : সেখ আনিসুর ইসলাম বাড়ির নং : এন0013 বয়স : 24 লিঙ্গ : মহিলা | WZI2491116 ফটো উপলব্ধ | 672 নাম : সালেহার খাতুন স্বামীর নাম : ভেলুরুদ্দিন বাড়ির নং : এন00 বয়স : 78 লিঙ্গ : মহিলা | WZI2723039 ফটো উপলব্ধ |
| 673 নাম : সেখ আমিনুর ইসলাম পিতার নাম : সেখ আব্দুল সালেহান বাড়ির নং : এন00 বয়স : 30 লিঙ্গ : পুরুষ | WZI1835578 ফটো উপলব্ধ | 674 নাম : নাসিমা খাতুন স্বামীর নাম : সেখ আলমঙ্গীর বাদসা বাড়ির নং : এন00 বয়স : 29 লিঙ্গ : মহিলা | WZI2491132 ফটো উপলব্ধ | 675 নাম : সেখ আনিসুর ইসলাম পিতার নাম : সেখ আব্দুল সালেহান বাড়ির নং : এন00 বয়স : 27 লিঙ্গ : পুরুষ | WZI2190346 ফটো উপলব্ধ |
| 676 নাম : সেখ আলমঙ্গীর বাদশা পিতার নাম : সেখ আব্দুল সালেহান বাড়ির নং : এন0020 বয়স : 34 লিঙ্গ : পুরুষ | WZI1619485 ফটো উপলব্ধ | 677 নাম : সেখ মকসেদ পিতার নাম : জুলেহান বাড়ির নং : এন00 বয়স : 43 লিঙ্গ : পুরুষ | WZI0906818 ফটো উপলব্ধ | 678 নাম : সূতপা আদক দাস স্বামীর নাম : শ্যামল দাস বাড়ির নং : এন0128 বয়স : 25 লিঙ্গ : মহিলা | WZI2375095 ফটো উপলব্ধ |
| 679 নাম : হারাদন জানা পিতার নাম : হরিপদ জানা বাড়ির নং : এন00 বয়স : 32 লিঙ্গ : পুরুষ | WZI1619048 ফটো উপলব্ধ | 680 নাম : হরিপদ জানা পিতার নাম : সতীশ জানা বাড়ির নং : এন00 বয়স : 72 লিঙ্গ : পুরুষ | WZI2305001 ফটো উপলব্ধ | 681 নাম : পারুলবালা জানা স্বামীর নাম : হরিপদ জানা বাড়ির নং : এন00 বয়স : 61 লিঙ্গ : মহিলা | WZI2305019 ফটো উপলব্ধ |
| 682 নাম : মঙ্গল দাস পিতার নাম : সহদেব দাস বাড়ির নং : এন00 বয়স : 36 লিঙ্গ : পুরুষ | WZI2157576 ফটো উপলব্ধ | 683 নাম : বুদ্ধদেব গুড়িয়া পিতার নাম : গুরুপদ গুড়িয়া বাড়ির নং : এন00 বয়স : 25 লিঙ্গ : পুরুষ | WZI2486959 ফটো উপলব্ধ | 684 নাম : বাসুদেব গুড়িয়া মায়ের নাম : মনসা গুড়িয়া বাড়ির নং : এন00 বয়স : 31 লিঙ্গ : পুরুষ | WZI1835131 ফটো উপলব্ধ |
| 685 নাম : মনসা গুড়িয়া স্বামীর নাম : নাড গুড়িয়া বাড়ির নং : এন00 বয়স : 56 লিঙ্গ : মহিলা | WZI2723286 ফটো উপলব্ধ | 686 নাম : পূর্ণিমা দাস গুড়িয়া স্বামীর নাম : বুদ্ধদেব গুড়িয়া বাড়ির নং : এন00 বয়স : 25 লিঙ্গ : মহিলা | WZI2376200 ফটো উপলব্ধ | 687 নাম : বুদ্ধদেব গুড়িয়া মায়ের নাম : মনসা গুড়িয়া বাড়ির নং : এন00 বয়স : 32 লিঙ্গ : পুরুষ | WZI1739887 ফটো উপলব্ধ |
| 688 নাম : লতারানী গুড়িয়া স্বামীর নাম : গোবিন্দ গুড়িয়া বাড়ির নং : এন00 বয়স : 40 লিঙ্গ : মহিলা | WZI0903716 ফটো উপলব্ধ | 689 নাম : গুরুপদ গুড়িয়া পিতার নাম : নিশিকান্ত গুড়িয়া বাড়ির নং : এন00 বয়স : 56 লিঙ্গ : পুরুষ | WZI2723294 ফটো উপলব্ধ | 690 নাম : বন্দনা গুড়িয়া স্বামীর নাম : গুরুপদ গুড়িয়া বাড়ির নং : এন00 বয়স : 53 লিঙ্গ : মহিলা | WZI2723302 ফটো উপলব্ধ |

বিধানসভা নির্বাচনক্ষেত্রের নং, নাম : 210-নন্দীগ্রাম
ভাগ নং, নাম : 1-কেদেদেয়ারী জালপাই দক্ষিণ পাড়া

| | | | | | |
|---|--------------------------|---|--------------------------|---|--------------------------|
| 691 নাম : আলমগীর খাঁ পিতার নাম: মনিরুল খাঁ বাড়ির নং : এন00 বয়স : 50 লিঙ্গ : পুরুষ | WZI1171321 ফটো উপলব্ধ | 692 নাম : নাসিম আলি খাঁ পিতার নাম: আলমগীর খাঁ বাড়ির নং : এন00 বয়স : 24 লিঙ্গ : পুরুষ | WZI2542017 ফটো উপলব্ধ | 693 নাম : সেখ মহম্মদ জাহির আক্বাস পিতার নাম: সেখ নজরুল ইসলাম বাড়ির নং : এন0171 বয়স : 50 লিঙ্গ : পুরুষ | WZI2304392 ফটো উপলব্ধ |
| 694 নাম : মোঃ রুকনুল বিবি স্বামীর নাম: সেখ মহম্মদ জাহির আক্বাস বাড়ির নং : এন0171 বয়স : 50 লিঙ্গ : মহিলা | CMF2568186 ফটো উপলব্ধ | 695 নাম : রাজিবুল ইসলাম পিতার নাম: সেখ মহম্মদ জাহির আক্বাস বাড়ির নং : এন0171 বয়স : 24 লিঙ্গ : পুরুষ | WZI2491843 ফটো উপলব্ধ | 696 নাম : দুলাল চন্দ্র জানা পিতার নাম: হরিপদ জানা বাড়ির নং : এন00 বয়স : 42 লিঙ্গ : পুরুষ | CMF2401388 ফটো উপলব্ধ |
| 697 নাম : সুস্মিতা (মাইতি) জানা স্বামীর নাম: দুলাল চন্দ্র জানা বাড়ির নং : এন00 বয়স : 35 লিঙ্গ : মহিলা | WZI1518471 ফটো উপলব্ধ | 698 নাম : দুর্গাপদ জানা পিতার নাম: হরিপদ জানা বাড়ির নং : এন0050 বয়স : 48 লিঙ্গ : পুরুষ | CMF2304459 ফটো উপলব্ধ | 699 নাম : তাপসী জানা স্বামীর নাম: দুর্গাপদ জানা বাড়ির নং : এন0050 বয়স : 44 লিঙ্গ : মহিলা | WZI0903955 ফটো উপলব্ধ |
| 700 নাম : জানোজ্জয় জানা পিতার নাম: দুর্গাপদ জানা বাড়ির নং : এন0050 বয়স : 25 লিঙ্গ : পুরুষ | WZI2375707 ফটো উপলব্ধ | 701 নাম : প্রবোধ কুমার বেরা পিতার নাম: পঞ্চানন বেরা বাড়ির নং : এন0137 বয়স : 39 লিঙ্গ : পুরুষ | WZI0902551 ফটো উপলব্ধ | 702 নাম : তনুশ্রী বেরা স্বামীর নাম: প্রবোধ কুমার বেরা বাড়ির নং : এন0137 বয়স : 34 লিঙ্গ : মহিলা | WZI1943646 ফটো উপলব্ধ |
| 703 নাম : জয়ন্তী দাস স্বামীর নাম: গৌরহরি দাস বাড়ির নং : এন0229 বয়স : 48 লিঙ্গ : মহিলা | WZI1967215 ফটো উপলব্ধ | 704 নাম : রাজু দাস পিতার নাম: মলিনা দাস বাড়ির নং : এন00 বয়স : 28 লিঙ্গ : পুরুষ | WZI2058055 ফটো উপলব্ধ | 705 নাম : সেখ মুকলেসুর পিতার নাম: সেখ সাইফৎ বাড়ির নং : এন00 বয়স : 36 লিঙ্গ : পুরুষ | WZI1347830 ফটো উপলব্ধ |
| 706 নাম : উনোহাউ বিবি স্বামীর নাম: সেখ মুকলেসুর বাড়ির নং : এন00 বয়স : 33 লিঙ্গ : মহিলা | WZI1943265 ফটো উপলব্ধ | 707 নাম : মিনাতাজ বিবি স্বামীর নাম: সেখ রেজাউল ইসলাম বাড়ির নং : এন00 বয়স : 36 লিঙ্গ : মহিলা | WZI1431881 ফটো উপলব্ধ | 708 নাম : বিষ্ণুপদ জানা পিতার নাম: সতীশ জানা বাড়ির নং : এন0084 বয়স : 78 লিঙ্গ : পুরুষ | WZI2274777 ফটো উপলব্ধ |
| 709 নাম : সুরজিৎ জানা পিতার নাম: চন্দন জানা বাড়ির নং : এন0084 বয়স : 24 লিঙ্গ : পুরুষ | WZI2485688 ফটো উপলব্ধ | 710 নাম : বিশুজিৎ জানা পিতার নাম: চন্দন জানা বাড়ির নং : এন50 বয়স : 26 লিঙ্গ : পুরুষ | WZI2157642 ফটো উপলব্ধ | 711 নাম : নিয়তিবালা জানা স্বামীর নাম: চন্দন জানা বাড়ির নং : এন0084 বয়স : 44 লিঙ্গ : মহিলা | CMF2304442 ফটো উপলব্ধ |
| 712 নাম : চন্দন জানা পিতার নাম: বিষ্ণুপদ জানা বাড়ির নং : এন0084 বয়স : 48 লিঙ্গ : পুরুষ | CMF1411198 ফটো উপলব্ধ | 713 নাম : নন্দিতা জানা স্বামীর নাম: তারাপদ জানা বাড়ির নং : এন0018 বয়স : 46 লিঙ্গ : মহিলা | CMF1411958 ফটো উপলব্ধ | 714 নাম : শান্তনু জানা পিতার নাম: তারাপদ জানা বাড়ির নং : এন0050 বয়স : 25 লিঙ্গ : পুরুষ | WZI2375665 ফটো উপলব্ধ |
| 715 নাম : সুব্রত জানা পিতার নাম: তারাপদ জানা বাড়ির নং : এন0050 বয়স : 29 লিঙ্গ : পুরুষ | WZI1943786 ফটো উপলব্ধ | 716 নাম : গীতা সাহু স্বামীর নাম: শুভেন্দু কুমার সাহু বাড়ির নং : এন0213 বয়স : 38 লিঙ্গ : মহিলা | WZI1432053 ফটো উপলব্ধ | 717 নাম : নমিতা দাস স্বামীর নাম: সন্টু কুমার দাস বাড়ির নং : এন00 বয়স : 34 লিঙ্গ : মহিলা | WZI1739549 ফটো উপলব্ধ |
| 718 নাম : সুনীল দাস পিতার নাম: নিতাই দাস বাড়ির নং : এন00 বয়স : 64 লিঙ্গ : পুরুষ | WZI2304459 ফটো উপলব্ধ | 719 নাম : সন্টু কুমার দাস পিতার নাম: সুনীল দাস বাড়ির নং : এন0034 বয়স : 40 লিঙ্গ : পুরুষ | CMF2567923 ফটো উপলব্ধ | 720 নাম : রেখা রাণী সাহু পিতার নাম: বাটুল সাহু বাড়ির নং : এন0105 বয়স : 50 লিঙ্গ : মহিলা | WZI2304970 ফটো উপলব্ধ |

| | | | | | |
|--|--------------------------|---|--------------------------|---|--------------------------|
| 721 নাম : নিবেদিতা দাস সাহ স্বামীর নাম: মাধব সাহ বাড়ির নং : এন0050 বয়স : 37 লিঙ্গ : মহিলা | WZI1347582 ফটো উপলব্ধ | 722 নাম : অর্পিতা জানা পিতার নাম: বুলু চন্দ্র জানা বাড়ির নং : এন0105 বয়স : 34 লিঙ্গ : মহিলা | UOR1447507 ফটো উপলব্ধ | 723 নাম : কৃষ্ণা বারিক স্বামীর নাম: সদানন্দ বারিক বাড়ির নং : এন0138 বয়স : 29 লিঙ্গ : মহিলা | WZI2578623 ফটো উপলব্ধ |
| 724 নাম : তারাপদ জানা পিতার নাম: সতীশ জানা বাড়ির নং : এন0050 বয়স : 47 লিঙ্গ : পুরুষ | CMF1411941 ফটো উপলব্ধ | 725 নাম : রাধা গোবিন্দ জানা পিতার নাম: ভূপতি চরন জানা বাড়ির নং : ন60 বয়স : 36 লিঙ্গ : পুরুষ | WZI1347855 ফটো উপলব্ধ | 726 নাম : নাড়গোপাল জানা পিতার নাম: ভূপতি জানা বাড়ির নং : ন60 বয়স : 32 লিঙ্গ : পুরুষ | WZI1739598 ফটো উপলব্ধ |
| 727 নাম : বনমালী জানা পিতার নাম: ভূপতি চরন জানা বাড়ির নং : ন60 বয়স : 29 লিঙ্গ : পুরুষ | WZI1943331 ফটো উপলব্ধ | 728 নাম : নীলিমা জানা স্বামীর নাম: রাধাগোবিন্দ জানা বাড়ির নং : ন60 বয়স : 36 লিঙ্গ : মহিলা | WZI1739622 ফটো উপলব্ধ | 729 নাম : রাজবালা জানা স্বামীর নাম: ভূপতিচরন জানা বাড়ির নং : এন0060 বয়স : 62 লিঙ্গ : মহিলা | WZI2723427 ফটো উপলব্ধ |
| 730 নাম : সরস্বতী জানা স্বামীর নাম: নাড়গোপাল জানা বাড়ির নং : এন0060 বয়স : 26 লিঙ্গ : মহিলা | WZI2376291 ফটো উপলব্ধ | 731 নাম : সন্দ্যারানী জানা স্বামীর নাম: শ্রীপতি জানা বাড়ির নং : এন0060 বয়স : 67 লিঙ্গ : মহিলা | WZI2304889 ফটো উপলব্ধ | 732 নাম : মালতী গুরিয়া স্বামীর নাম: সহদেব গুরিয়া বাড়ির নং : কেদামারি বয়স : 28 লিঙ্গ : মহিলা | WZI2486553 ফটো উপলব্ধ |
| 733 নাম : সহদেব গুড়িয়া পিতার নাম: গুরুপদ গুড়িয়া বাড়ির নং : এন বয়স : 31 লিঙ্গ : পুরুষ | WZI2091361 ফটো উপলব্ধ | 734 নাম : শেফালী খাতুন স্বামীর নাম: সেখ সপিউল ইসলাম বাড়ির নং : এন0002 বয়স : 28 লিঙ্গ : মহিলা | WZI2058154 ফটো উপলব্ধ | 735 নাম : ফরাদ খাঁন পিতার নাম: পারেজ খাঁন বাড়ির নং : এন0002 বয়স : 65 লিঙ্গ : পুরুষ | WZI1431907 ফটো উপলব্ধ |
| 736 নাম : মুসলেমা বিবি স্বামীর নাম: সাবির আলি খাঁন বাড়ির নং : এন0001 বয়স : 39 লিঙ্গ : মহিলা | WZI1432061 ফটো উপলব্ধ | 737 নাম : সাবির আলি খাঁন পিতার নাম: ফরাদ খাঁন বাড়ির নং : এন0009 বয়স : 40 লিঙ্গ : পুরুষ | WZI1432004 ফটো উপলব্ধ | 738 নাম : ফাল্গুনী আরী জানা স্বামীর নাম: বনমালী জানা বাড়ির নং : এন060 বয়স : 22 লিঙ্গ : মহিলা | WZI2737633 ফটো উপলব্ধ |
| 739 নাম : বিশ্বনাথ দাস পিতার নাম: ত্রৈলোক্য দাস বাড়ির নং : এন0048 বয়স : 55 লিঙ্গ : পুরুষ | WZI2304830 ফটো উপলব্ধ | 740 নাম : অলকা দাস স্বামীর নাম: বিশ্বনাথ দাস বাড়ির নং : এন0048 বয়স : 52 লিঙ্গ : মহিলা | WZI2304848 ফটো উপলব্ধ | 741 নাম : খুকুরানী সাউ দাস স্বামীর নাম: মঙ্গল দাস বাড়ির নং : এন0001 বয়স : 30 লিঙ্গ : মহিলা | WZI2058063 ফটো উপলব্ধ |
| 742 নাম : অঞ্জনা ভূঞা (দাস) পিতার নাম: উৎপল ভূঞা বাড়ির নং : এন000 বয়স : 36 লিঙ্গ : মহিলা | WZI2025872 ফটো উপলব্ধ | 743 নাম : শ্যামল দাস পিতার নাম: দুলাল দাস বাড়ির নং : এন00 বয়স : 30 লিঙ্গ : পুরুষ | WZI1967207 ফটো উপলব্ধ | 744 নাম : কমল কুমার দাস পিতার নাম: দুলাল দাস বাড়ির নং : এন000 বয়স : 25 লিঙ্গ : পুরুষ | WZI2375228 ফটো উপলব্ধ |
| 745 নাম : পূর্ণিমা পাত্র জানা স্বামীর নাম: প্রশান্ত জানা বাড়ির নং : এন002 বয়স : 37 লিঙ্গ : মহিলা | ABA1631563 ফটো উপলব্ধ | 746 নাম : সেখ মিজানুর পিতার নাম: সেখ মোস্তাফা বাড়ির নং : এন00 বয়স : 32 লিঙ্গ : পুরুষ | WZI1967223 ফটো উপলব্ধ | 747 নাম : সুসিতা বারিক পিতার নাম: প্রশান্ত বারিক বাড়ির নং : এন0001 বয়স : 21 লিঙ্গ : মহিলা | WZI2838894 ফটো উপলব্ধ |
| 748 নাম : চম্পা ভূঞা পাল স্বামীর নাম: বিজয় পাল বাড়ির নং : এন0126 বয়স : 22 লিঙ্গ : মহিলা | WZI2840221 ফটো উপলব্ধ | 749 নাম : পাপু মাইতি পিতার নাম: রতন মাইতি বাড়ির নং : এন0006 বয়স : 20 লিঙ্গ : পুরুষ | WZI2840288 ফটো উপলব্ধ | 750 নাম : প্রিয়াঙ্কা বারিক পিতার নাম: মানস বারিক বাড়ির নং : এন0001 বয়স : 20 লিঙ্গ : মহিলা | WZI2841443 ফটো উপলব্ধ |



| | | | | | |
|--|--------------------------|---|--------------------------|---|--------------------------|
| 751 নাম : রীনা মন্ডল পাল স্বামীর নাম: সঞ্জয় পাল বাড়ির নং : এন0126 বয়স : 20 লিঙ্গ : মহিলা | WZI2844306 ফটো উপলব্ধ | 752 নাম : মৌমিতা মিদ্যা মাইতি স্বামীর নাম: বিশ্বজিৎ মাইতি বাড়ির নং : এন0006 বয়স : 20 লিঙ্গ : মহিলা | WZI2844512 ফটো উপলব্ধ | 753 নাম : পূর্ণিমা বেরা বারিক স্বামীর নাম: গুরুপদ বারিক বাড়ির নং : এন0068 বয়স : 22 লিঙ্গ : মহিলা | WZI2857613 ফটো উপলব্ধ |
| 754 নাম : পবিত্র সাহু পিতার নাম: সত্যেন সাহু বাড়ির নং : এন0001 বয়স : 20 লিঙ্গ : পুরুষ | WZI2862373 ফটো উপলব্ধ | 755 নাম : সঞ্জীব কুমার মিদ্যা পিতার নাম: তপন কুমার মিদ্যা বাড়ির নং : এন005 বয়স : 26 লিঙ্গ : পুরুষ | WZI2862480 ফটো উপলব্ধ | 756 নাম : নীলিমা দাস গুড়িয়া স্বামীর নাম: বাসুদেব গুড়িয়া বাড়ির নং : এন001 বয়স : 22 লিঙ্গ : মহিলা | WZI2865095 ফটো উপলব্ধ |
| 757 নাম : রাসমনি দাস জানা স্বামীর নাম: বিশ্বজিৎ জানা বাড়ির নং : এন0050 বয়স : 20 লিঙ্গ : মহিলা | WZI2865723 ফটো উপলব্ধ | 758 নাম : তনুশ্রী দাস জানা স্বামীর নাম: সুরজিৎ জানা বাড়ির নং : এন0084 বয়স : 22 লিঙ্গ : মহিলা | WZI2859031 ফটো উপলব্ধ | 759 নাম : মমতা জানা সাহু স্বামীর নাম: বুদ্ধদেব সাহু বাড়ির নং : এন0001 বয়স : 22 লিঙ্গ : মহিলা | WZI2861318 ফটো উপলব্ধ |
| 760 নাম : মারুফা খাতুন স্বামীর নাম: মিসবাহুল রহমান বাড়ির নং : কেন্দেমারী জালপাই বয়স : 21 লিঙ্গ : মহিলা | WZI2861706 ফটো উপলব্ধ | 761 নাম : সন্তোষী মন্ডল গুড়িয়া স্বামীর নাম: বুদ্ধদেব গুড়িয়া বাড়ির নং : এন001 বয়স : 20 লিঙ্গ : মহিলা | WZI2862043 ফটো উপলব্ধ | Q 762 নাম : অষ্টমী মন্ডল মাইতি স্বামীর নাম: ভান চরণ মাইতি বাড়ির নং : এন0001 বয়স : 22 লিঙ্গ : মহিলা | WZI2871036 ফটো উপলব্ধ |
| 763 নাম : শুভম মাইতি পিতার নাম: ভাট্ট মাইতি বাড়ির নং : এন0001 বয়স : 21 লিঙ্গ : পুরুষ | WZI2871051 ফটো উপলব্ধ | 764 নাম : লাবনী মন্ডল পিতার নাম: শশঙ্ক মন্ডল বাড়ির নং : এন0001 বয়স : 20 লিঙ্গ : মহিলা | WZI2871804 ফটো উপলব্ধ | 765 নাম : প্রিয়াঙ্কা সাউ পিতার নাম: শঙ্কর কুমার সাউ বাড়ির নং : এন0001 বয়স : 20 লিঙ্গ : মহিলা | WZI2879385 ফটো উপলব্ধ |
| 766 নাম : শুভেন্দু সাউ পিতার নাম: গুরুপদ সাউ বাড়ির নং : এন0072 বয়স : 20 লিঙ্গ : পুরুষ | WZI2879435 ফটো উপলব্ধ | 767 নাম : বনশ্রী জানা পাল স্বামীর নাম: গৌরহরি পাল বাড়ির নং : এন0126 বয়স : 20 লিঙ্গ : মহিলা | WZI2879666 ফটো উপলব্ধ | 768 নাম : সুভাষ চন্দ্র দাস পিতার নাম: বিশ্বনাথ দাস বাড়ির নং : এন ০০ বয়স : 29 লিঙ্গ : পুরুষ | WZI1943661 ফটো উপলব্ধ |
| 769 নাম : প্রদীপ কুমার দাস পিতার নাম: ক্ষুদিরাম দাস বাড়ির নং : এন0015 বয়স : 20 লিঙ্গ : পুরুষ | WZI2886810 ফটো উপলব্ধ | 770 নাম : সেখ ওয়াসিম আক্রাম পিতার নাম: আব্দুল সামাদ বাড়ির নং : এন0054 বয়স : 21 লিঙ্গ : পুরুষ | WZI2889376 ফটো উপলব্ধ | 771 নাম : মৌমিতা হাজরা রঞ্জিত স্বামীর নাম: সঞ্জু রঞ্জিত বাড়ির নং : এন0027 বয়স : 24 লিঙ্গ : মহিলা | WZI2894699 ফটো উপলব্ধ |

| | | | | | |
|--|--------------------------|---|--------------------------|---|--------------------------|
| 772 নাম : মুর্শিদা খাতুন স্বামীর নাম : সাহাউদ্দিন বাড়ির নং : এন004 বয়স : 72 লিঙ্গ : মহিলা | WZI2727204 ফটো উপলব্ধ | 773 নাম : সেখ কুরবান পিতার নাম : সেখ সাহাউদ্দিন বাড়ির নং : এন004 বয়স : 37 লিঙ্গ : পুরুষ | WZI1619451 ফটো উপলব্ধ | 774 নাম : সেখ সুভান পিতার নাম : সেখ সাহাউদ্দিন বাড়ির নং : এন004 বয়স : 31 লিঙ্গ : পুরুষ | WZI1740083 ফটো উপলব্ধ |
| 775 নাম : সেখ বুরহান পিতার নাম : সেখ সাহাউদ্দিন বাড়ির নং : এন005 বয়স : 31 লিঙ্গ : পুরুষ | WZI1740117 ফটো উপলব্ধ | 776 নাম : আসমিনা খাতুন স্বামীর নাম : সেখ সুভান বাড়ির নং : এন005 বয়স : 28 লিঙ্গ : মহিলা | WZI2164929 ফটো উপলব্ধ | 777 নাম : মুন্নি খাতুন স্বামীর নাম : সেখ বুরহান বাড়ির নং : এন003 বয়স : 27 লিঙ্গ : মহিলা | WZI2380251 ফটো উপলব্ধ |
| 778 নাম : বিষ্ণুপদ দাস পিতার নাম : নলিনী দাস বাড়ির নং : এন00 বয়স : 55 লিঙ্গ : পুরুষ | WZI2693513 ফটো উপলব্ধ | 779 নাম : সন্ধ্যা দাস স্বামীর নাম : সুনীল দাস বাড়ির নং : এন00 বয়স : 54 লিঙ্গ : মহিলা | WZI2304806 ফটো উপলব্ধ | 780 নাম : সেখ ফুরকান পিতার নাম : সাহাউদ্দিন বাড়ির নং : এন003 বয়স : 40 লিঙ্গ : পুরুষ | WZI0907162 ফটো উপলব্ধ |
| 781 নাম : মোঃ আরফাতুল বিবি স্বামীর নাম : ফুরকান বাড়ির নং : এন005 বয়স : 38 লিঙ্গ : মহিলা | WZI0907170 ফটো উপলব্ধ | 782 নাম : নারগিস পরভীন স্বামীর নাম : সেখ সহিদুল বাড়ির নং : এন0002 বয়স : 23 লিঙ্গ : মহিলা | WZI2739928 ফটো উপলব্ধ | 783 নাম : রুপজান বিবি পিতার নাম : সেখ রবানি বাড়ির নং : এন00 বয়স : 71 লিঙ্গ : মহিলা | WZI2280949 ফটো উপলব্ধ |
| 784 নাম : সেখ রেজাউল ইসলাম পিতার নাম : সেখ মহম্মদ আলি বাড়ির নং : এন00 বয়স : 42 লিঙ্গ : পুরুষ | WZI1431816 ফটো উপলব্ধ | 785 নাম : সেখ সেলিম আক্তার পিতার নাম : সেখ আনারুল হক বাড়ির নং : এন0021 বয়স : 27 লিঙ্গ : পুরুষ | WZI2190577 ফটো উপলব্ধ | 786 নাম : মুসলেমা খাতুন স্বামীর নাম : সেখ পিন্টু বাড়ির নং : এন0001 বয়স : 21 লিঙ্গ : মহিলা | WZI2740108 ফটো উপলব্ধ |
| 787 নাম : গীতাবালা রঞ্জিত স্বামীর নাম : অনুকুল রঞ্জিত বাড়ির নং : এন00 বয়স : 68 লিঙ্গ : মহিলা | WZI2723336 ফটো উপলব্ধ | 788 নাম : অনুকুল রঞ্জিত পিতার নাম : ভুবন রঞ্জিত বাড়ির নং : এন00 বয়স : 67 লিঙ্গ : পুরুষ | WZI2723344 ফটো উপলব্ধ | 789 নাম : রাজিব রণজীত পিতার নাম : অনুকুল রণজীত বাড়ির নং : এন00 বয়স : 30 লিঙ্গ : পুরুষ | WZI2376929 ফটো উপলব্ধ |
| 790 নাম : সুতুপ্না পাএ রণজিত স্বামীর নাম : রাজীব রঞ্জিত বাড়ির নং : এন00 বয়স : 24 লিঙ্গ : মহিলা | WZI2484632 ফটো উপলব্ধ | 791 নাম : সাধনা বালা রঞ্জিত স্বামীর নাম : শশাঙ্ক রঞ্জিত বাড়ির নং : এন00 বয়স : 51 লিঙ্গ : মহিলা | WZI2723393 ফটো উপলব্ধ | 792 নাম : টুকিরানী রঞ্জিত স্বামীর নাম : বলরাম রঞ্জিত বাড়ির নং : এন00 বয়স : 46 লিঙ্গ : মহিলা | CMF2304871 ফটো উপলব্ধ |
| 793 নাম : সূর্যকান্ত রঞ্জিত পিতার নাম : বলরাম রঞ্জিত বাড়ির নং : এন00 বয়স : 29 লিঙ্গ : পুরুষ | WZI1943802 ফটো উপলব্ধ | 794 নাম : চন্দ্রদেব রঞ্জিত পিতার নাম : শশাঙ্ক রঞ্জিত বাড়ির নং : এন00 বয়স : 29 লিঙ্গ : পুরুষ | WZI2580215 ফটো উপলব্ধ | 795 নাম : মৌমিতা প্রধান রঞ্জিত স্বামীর নাম : বুদ্ধদেব রঞ্জিত বাড়ির নং : এন00 বয়স : 27 লিঙ্গ : মহিলা | WZI2375780 ফটো উপলব্ধ |
| 796 নাম : সুদীপ্ত রঞ্জিত পিতার নাম : বলরাম রঞ্জিত বাড়ির নং : এন00 বয়স : 25 লিঙ্গ : পুরুষ | WZI2580298 ফটো উপলব্ধ | 797 নাম : নান্টু কুমার রঞ্জিত পিতার নাম : জ্যোতিশ্র রঞ্জিত বাড়ির নং : এন00 বয়স : 67 লিঙ্গ : পুরুষ | WZI2723377 ফটো উপলব্ধ | 798 নাম : লক্ষীবালা রঞ্জিত স্বামীর নাম : নান্টু রঞ্জিত বাড়ির নং : এন00 বয়স : 57 লিঙ্গ : মহিলা | WZI2723385 ফটো উপলব্ধ |
| 799 নাম : সমর রঞ্জিত পিতার নাম : নান্টু কুমার রঞ্জিত বাড়ির নং : এন00 বয়স : 33 লিঙ্গ : পুরুষ | WZI1739648 ফটো উপলব্ধ | 800 নাম : মামনি দাস রঞ্জিত স্বামীর নাম : সমর রঞ্জিত বাড়ির নং : এন00 বয়স : 28 লিঙ্গ : মহিলা | WZI2120285 ফটো উপলব্ধ | 801 নাম : সেখ শাহাজান পিতার নাম : সেখ আব্দুল বাসেদ বাড়ির নং : এন0000 বয়স : 63 লিঙ্গ : পুরুষ | WZI2207322 ফটো উপলব্ধ |

| | | | | | |
|---|--------------------------------|---|--------------------------------|--|--------------------------------|
| 802 নাম : সহেদা বিবি স্বামীর নাম: সেখ শাহাজান বাড়ির নং : এন0000 বয়স : 54 লিঙ্গ : মহিলা | WZI2632818 ফটো উপলব্ধ | 803 নাম : হাফেজা বিবি স্বামীর নাম: এজাবুল বাড়ির নং : n0226 বয়স : 45 লিঙ্গ : মহিলা | CMF1455526 ফটো উপলব্ধ | 804 নাম : সেখ সৈয়দ পিতার নাম: সেখ সেইদুল ইসলাম বাড়ির নং : n0214 বয়স : 49 লিঙ্গ : পুরুষ | CMF1456987 ফটো উপলব্ধ |
| 805 নাম : সেখ রাজু পিতার নাম: শেখ আব্দুল রসিদ বাড়ির নং : n0217 বয়স : 30 লিঙ্গ : পুরুষ | WZI1873132 ফটো উপলব্ধ | 806 নাম : সাকিলা বিবি স্বামীর নাম: আবদুল রসিদ বাড়ির নং : n0217 বয়স : 61 লিঙ্গ : মহিলা | CMF2483717 ফটো উপলব্ধ | 807 নাম : সেখ আলি পিতার নাম: সেখ বান্টু বাড়ির নং : n0221 বয়স : 38 লিঙ্গ : পুরুষ | WZI0906941 ফটো উপলব্ধ |
| 808 নাম : মোঃ মতিউন বিবি স্বামীর নাম: সেখ সৈয়দ বাড়ির নং : n0214 বয়স : 43 লিঙ্গ : মহিলা | WZI1619295 ফটো উপলব্ধ | 809 নাম : সেখ বান্টু পিতার নাম: কোবাদ বাড়ির নং : n0221 বয়স : 74 লিঙ্গ : পুরুষ | WB/30/206/528144 ফটো উপলব্ধ | 810 নাম : সেক আক্রাম পিতার নাম: সেক বান্টু বাড়ির নং : n0221 বয়স : 35 লিঙ্গ : পুরুষ | WZI1432665 ফটো উপলব্ধ |
| 811 নাম : হাসানুর খাঁ পিতার নাম: তরান খাঁ বাড়ির নং : n0222 বয়স : 42 লিঙ্গ : পুরুষ | WZI1171867 ফটো উপলব্ধ | 812 নাম : সেখ আব্দুলরহমান পিতার নাম: কোবাদ বাড়ির নং : n0224 বয়স : 85 লিঙ্গ : পুরুষ | WB/30/206/528461 ফটো উপলব্ধ | 813 নাম : সুবেদা বেওয়া স্বামীর নাম: নজরুল ইসলাম বাড়ির নং : n0224 বয়স : 53 লিঙ্গ : মহিলা | WB/30/206/528028 ফটো উপলব্ধ |
| 814 নাম : সেখ সাজেমন পিতার নাম: মনু বাড়ির নং : n0218 বয়স : 53 লিঙ্গ : পুরুষ | WB/30/206/528200 ফটো উপলব্ধ | 815 নাম : রাবেয়া বিবি স্বামীর নাম: সাহালম বাড়ির নং : n0226 বয়স : 68 লিঙ্গ : মহিলা | WB/30/206/528033 ফটো উপলব্ধ | 816 নাম : সেখ রবিউল ইসলাম পিতার নাম: সাহালম ইসলাম বাড়ির নং : n0226 বয়স : 59 লিঙ্গ : পুরুষ | WB/30/206/528217 ফটো উপলব্ধ |
| 817 নাম : সেখ এজাবুল ইসলাম পিতার নাম: সাহালম বাড়ির নং : n0226 বয়স : 57 লিঙ্গ : পুরুষ | WZI2803070 ফটো উপলব্ধ | 818 নাম : সাবিলা বিবি স্বামীর নাম: রেজাবুল বাড়ির নং : n0226 বয়স : 53 লিঙ্গ : মহিলা | WB/30/206/528037 ফটো উপলব্ধ | 819 নাম : সেখ রেজাবুল ইসলাম পিতার নাম: সাহালম ইসলাম বাড়ির নং : n0226 বয়স : 52 লিঙ্গ : পুরুষ | CMF2483741 ফটো উপলব্ধ |
| 820 নাম : সাকিনা বিবি স্বামীর নাম: সেখ জাকির হোসেন বাড়ির নং : n0221 বয়স : 43 লিঙ্গ : মহিলা | CMF2652725 ফটো উপলব্ধ | 821 নাম : সেক মইদুল ইসলাম পিতার নাম: সেক সাহালম বাড়ির নং : n0226 বয়স : 39 লিঙ্গ : পুরুষ | WZI1432632 ফটো উপলব্ধ | 822 নাম : রুকসানা বিবি স্বামীর নাম: মইদুল ইসলাম বাড়ির নং : n0226 বয়স : 36 লিঙ্গ : মহিলা | WZI1432525 ফটো উপলব্ধ |
| 823 নাম : সেখ সাবির আলি পিতার নাম: সেখ রেজাবুল ইসলাম বাড়ির নং : এন00 বয়স : 24 লিঙ্গ : পুরুষ | WZI2737559 ফটো উপলব্ধ | 824 নাম : সেখ সুখিউল ইসলাম পিতার নাম: সেখ আব্দুল রসিদ বাড়ির নং : n0217 বয়স : 43 লিঙ্গ : পুরুষ | WZI1739960 ফটো উপলব্ধ | 825 নাম : সেখ আব্দুল হক পিতার নাম: সেক হুসেন বাড়ির নং : n0221 বয়স : 33 লিঙ্গ : পুরুষ | WZI1619303 ফটো উপলব্ধ |
| 826 নাম : সাবিনা বিবি স্বামীর নাম: সেখ আলি বাড়ির নং : n0221 বয়স : 34 লিঙ্গ : মহিলা | WZI1432541 ফটো উপলব্ধ | 827 নাম : মোঃ ব্রিট বিবি স্বামীর নাম: সেখ জাফর বাড়ির নং : n0227 বয়স : 41 লিঙ্গ : মহিলা | WZI1171883 ফটো উপলব্ধ | 828 নাম : সেখ সামাদুল পিতার নাম: সেক হুসেন বাড়ির নং : n0221 বয়স : 26 লিঙ্গ : পুরুষ | WZI2376648 ফটো উপলব্ধ |
| 829 নাম : ইমদুল কা পিতার নাম: এনামুল কা বাড়ির নং : n0167 বয়স : 25 লিঙ্গ : পুরুষ | WZI2376820 ফটো উপলব্ধ | 830 নাম : সেখ জাহাঙ্গির পিতার নাম: সেখ আব্দুল কাদের বাড়ির নং : n0227 বয়স : 51 লিঙ্গ : পুরুষ | WZI2513604 ফটো উপলব্ধ | 831 নাম : সোনামনি খাতুন পিতার নাম: সেখ সোয়েব তুল্লা বাড়ির নং : N0208 বয়স : 30 লিঙ্গ : মহিলা | WZI1932961 ফটো উপলব্ধ |



| | | | | | |
|--|--------------------------------|--|--------------------------------|---|--------------------------------|
| 832 নাম : সেখ সাহাবুদ্দিন পিতার নাম : সেখ তেসির বাড়ির নং : 0285 বয়স : 33 লিঙ্গ : পুরুষ | WZI1835545 ফটো উপলব্ধ | 833 নাম : সেখ সাহাবুদ্দিন পিতার নাম : সেখ তেসির বাড়ির নং : 0285 বয়স : 33 লিঙ্গ : পুরুষ | WZI1835552 ফটো উপলব্ধ | 834 নাম : সেখ সাইফত ইসলাম পিতার নাম : সেইদুল বাড়ির নং : n0215 বয়স : 62 লিঙ্গ : পুরুষ | WB/30/206/528149 ফটো উপলব্ধ |
| 835 নাম : সরিফা বিবি স্বামীর নাম : সেখ তেসির বাড়ির নং : n0225 বয়স : 58 লিঙ্গ : মহিলা | WB/30/206/528080 ফটো উপলব্ধ | 836 নাম : মঞ্জুরা বিবি স্বামীর নাম : সেখ সাইফত ইসলাম বাড়ির নং : n0215 বয়স : 56 লিঙ্গ : মহিলা | WZI2304442 ফটো উপলব্ধ | 837 নাম : কহিনুর বিবি স্বামীর নাম : সেখ রবিউল বাড়ির নং : n0225 বয়স : 46 লিঙ্গ : মহিলা | CMF2568327 ফটো উপলব্ধ |
| 838 নাম : সেখ সাজাহান পিতার নাম : সেখ তেসির বাড়ির নং : n0225 বয়স : 37 লিঙ্গ : পুরুষ | WZI1171768 ফটো উপলব্ধ | 839 নাম : সাকিলা খাতুন স্বামীর নাম : সেখ সানোয়ার বাড়ির নং : এন0215 বয়স : 23 লিঙ্গ : মহিলা | WZI2655249 ফটো উপলব্ধ | 840 নাম : সেখ সিরাজ পিতার নাম : সেখ সাজেমন বাড়ির নং : এন0218 বয়স : 25 লিঙ্গ : পুরুষ | WZI2656742 ফটো উপলব্ধ |
| 841 নাম : নাজিমা খাতুন স্বামীর নাম : রবিউল বাড়ির নং : n0216 বয়স : 56 লিঙ্গ : মহিলা | WB/30/206/528211 ফটো উপলব্ধ | 842 নাম : মোঃ আয়েশা বিবি স্বামীর নাম : আব্দুল করিম বাড়ির নং : n0223 বয়স : 40 লিঙ্গ : মহিলা | WZI1432103 ফটো উপলব্ধ | 843 নাম : সেখ আব্দুল করিম পিতার নাম : সেখ নেমিউদ্দিন বাড়ির নং : n0223 বয়স : 45 লিঙ্গ : পুরুষ | WZI1432095 ফটো উপলব্ধ |
| 844 নাম : সেক আব্দুল হামিম পিতার নাম : স্ক আবদুল করিম বাড়ির নং : কেন্দামারি বয়স : 25 লিঙ্গ : পুরুষ | WZI2377018 ফটো উপলব্ধ | 845 নাম : ফাতেমা খাতুন স্বামীর নাম : পারেজ বাড়ির নং : n0219 বয়স : 75 লিঙ্গ : মহিলা | WB/30/206/528050 ফটো উপলব্ধ | 846 নাম : এরাঙ্গুল খাঁন পিতার নাম : হানিফ খাঁন বাড়ির নং : n0220 বয়স : 81 লিঙ্গ : পুরুষ | WB/30/206/528197 ফটো উপলব্ধ |
| 847 নাম : রিনা বিবি স্বামীর নাম : সামসুল আলম খাঁ বাড়ির নং : n0220 বয়স : 37 লিঙ্গ : মহিলা | WZI1432509 ফটো উপলব্ধ | 848 নাম : সামসুল আলম খাঁ পিতার নাম : এরাঙ্গুল খাঁ বাড়ির নং : n0220 বয়স : 35 লিঙ্গ : পুরুষ | WZI1432624 ফটো উপলব্ধ | 849 নাম : সেইদা বিবি স্বামীর নাম : এরাঙ্গুল খাঁন বাড়ির নং : n0220 বয়স : 75 লিঙ্গ : মহিলা | WZI2299139 ফটো উপলব্ধ |
| 850 নাম : নাজিমা বিবি স্বামীর নাম : সাইবুল আলম খাঁন বাড়ির নং : n0220 বয়স : 40 লিঙ্গ : মহিলা | WZI1432517 ফটো উপলব্ধ | 851 নাম : কামিনা বিবি স্বামীর নাম : সেক সাহাজান বাড়ির নং : n0228 বয়স : 30 লিঙ্গ : মহিলা | WZI1432533 ফটো উপলব্ধ | 852 নাম : সাজ্জুরা বিবি স্বামীর নাম : শেখ সাজেমন বাড়ির নং : এন00 বয়স : 40 লিঙ্গ : মহিলা | SPN1519701 ফটো উপলব্ধ |
| 853 নাম : সেখ মজিত হাসান পিতার নাম : সেখ হেদায়তুল ইসলাম বাড়ির নং : এন00 বয়স : 23 লিঙ্গ : পুরুষ | WZI2652444 ফটো উপলব্ধ | 854 নাম : সেক সাইদ হোসেন পিতার নাম : সেখ মিজানুর রহমান বাড়ির নং : n0243 বয়স : 29 লিঙ্গ : পুরুষ | WZI2058113 ফটো উপলব্ধ | 855 নাম : সেখ সামিম আক্তার হোসেন পিতার নাম : সেখ। আজানুর রহমান বাড়ির নং : এন00 বয়স : 23 লিঙ্গ : পুরুষ | WZI2667335 ফটো উপলব্ধ |
| 856 নাম : আলমগীর খাঁন পিতার নাম : তরাব খাঁন বাড়ির নং : এন00012 বয়স : 31 লিঙ্গ : পুরুষ | WZI1943588 ফটো উপলব্ধ | 857 নাম : হাসিনা বিবি স্বামীর নাম : তরাব খাঁন বাড়ির নং : এন000192 বয়স : 51 লিঙ্গ : মহিলা | WZI1280742 ফটো উপলব্ধ | 858 নাম : সেখ তাজমুল পিতার নাম : সেখ নুর ইসলাম বাড়ির নং : এন0012 বয়স : 36 লিঙ্গ : পুরুষ | WZI2026490 ফটো উপলব্ধ |
| 859 নাম : সেখ আনুয়ারুলহক পিতার নাম : মাতাউদ্দিন বাড়ির নং : এন000 বয়স : 60 লিঙ্গ : পুরুষ | WZI2722932 ফটো উপলব্ধ | 860 নাম : সাবিলা খাতুন স্বামীর নাম : আনোয়ারুল হক বাড়ির নং : এন0001 বয়স : 45 লিঙ্গ : মহিলা | CMF1455542 ফটো উপলব্ধ | 861 নাম : সেখ রাজু মায়ের নাম : উলফত বেওয়া বাড়ির নং : এন0003 বয়স : 38 লিঙ্গ : পুরুষ | WZI1347889 ফটো উপলব্ধ |

| | | | | | |
|--|--------------------------|---|--------------------------|---|--------------------------|
| 862 নাম : নুরাঙ্গিনী বিবি স্বামীর নাম: সেখ রাজু বাড়ির নং : এন0012 বয়স : 36 লিঙ্গ : মহিলা | WZI1347913 ফটো উপলব্ধ | 863 নাম : সেখ মুস্তাফা পিতার নাম: সেখ সাহাউদ্দিন বাড়ির নং : এন0001 বয়স : 45 লিঙ্গ : পুরুষ | CMF2652717 ফটো উপলব্ধ | 864 নাম : মোঃ মদিনা বিবি স্বামীর নাম: সেখ মোস্তাফা বাড়ির নং : এন0011 বয়স : 40 লিঙ্গ : মহিলা | WZI1432418 ফটো উপলব্ধ |
| 865 নাম : সেখ ইমাম আলি পিতার নাম: সেখ নসর আলি বাড়ির নং : এন00 বয়স : 45 লিঙ্গ : পুরুষ | WZI2186484 ফটো উপলব্ধ | 866 নাম : সেখ আয়নাল পিতার নাম: সেখ মাতাবউদ্দিন বাড়ির নং : এন00 বয়স : 63 লিঙ্গ : পুরুষ | WZI2722940 ফটো উপলব্ধ | 867 নাম : মো.আসমা খাতুন পিতার নাম: সেখ আইনাল হক বাড়ির নং : এন00 বয়স : 35 লিঙ্গ : মহিলা | WZI2026466 ফটো উপলব্ধ |
| 868 নাম : নাসিমা খাতুন বিবি স্বামীর নাম: হাকিম খাঁ বাড়ির নং : এন00 বয়স : 30 লিঙ্গ : মহিলা | WZI1943596 ফটো উপলব্ধ | 869 নাম : সামেন্দা বিবি স্বামীর নাম: আয়নাল বাড়ির নং : এন00 বয়স : 57 লিঙ্গ : মহিলা | WZI2722957 ফটো উপলব্ধ | 870 নাম : আবদুল হাকিম খাঁ পিতার নাম: তরাব খাঁ বাড়ির নং : এন00 বয়স : 38 লিঙ্গ : পুরুষ | WZI1835305 ফটো উপলব্ধ |
| 871 নাম : রুবিনা খাতুন স্বামীর নাম: সেখ কবিরুল ইসলাম বাড়ির নং : এন000 বয়স : 29 লিঙ্গ : মহিলা | WZI2058329 ফটো উপলব্ধ | 872 নাম : আনুয়ারা বিবি স্বামীর নাম: আঃ সালেহান বাড়ির নং : এন0000 বয়স : 55 লিঙ্গ : মহিলা | WZI2723013 ফটো উপলব্ধ | 873 নাম : হাসিবুল খাঁ পিতার নাম: পারেজ খাঁ বাড়ির নং : এন00 বয়স : 46 লিঙ্গ : পুরুষ | WZI1431915 ফটো উপলব্ধ |
| 874 নাম : সেখ সবিবুল ইসলাম পিতার নাম: সেখ রবিউল বাড়ির নং : এন000 বয়স : 26 লিঙ্গ : পুরুষ | WZI2157592 ফটো উপলব্ধ | 875 নাম : সেখ আজম পিতার নাম: সেখ জাদেব বাড়ির নং : এন0001 বয়স : 35 লিঙ্গ : পুরুষ | WZI1740059 ফটো উপলব্ধ | 876 নাম : আবিদা সুলতানা স্বামীর নাম: সেখ আজম বাড়ির নং : এন0012 বয়স : 33 লিঙ্গ : মহিলা | WZI1740042 ফটো উপলব্ধ |
| 877 নাম : সেখ সামিয়ান পিতার নাম: সেখ আদিল বাড়ির নং : এন0001 বয়স : 57 লিঙ্গ : পুরুষ | WZI1171743 ফটো উপলব্ধ | 878 নাম : সেখ সাদ্দাম হোসেন পিতার নাম: সেখ সামাউন বাড়ির নং : এন000 বয়স : 31 লিঙ্গ : পুরুষ | WZI1835172 ফটো উপলব্ধ | 879 নাম : মোঃ মেরিনা খাতুন স্বামীর নাম: সেখ সাদ্দাম হোসেন বাড়ির নং : এন000 বয়স : 24 লিঙ্গ : মহিলা | WZI2481992 ফটো উপলব্ধ |
| 880 নাম : সেখ সাহিদ হোসেন পিতার নাম: সেখ সামাউন বাড়ির নং : এন0001 বয়স : 26 লিঙ্গ : পুরুষ | WZI2485498 ফটো উপলব্ধ | 881 নাম : মোঃ মর্জিনা বিবি স্বামীর নাম: সেক রাকিবুল ইসলাম বাড়ির নং : এন00012 বয়স : 43 লিঙ্গ : মহিলা | WZI1171370 ফটো উপলব্ধ | 882 নাম : মোতীউর ইসলাম পিতার নাম: স্ক রাকিবুল ইসলাম বাড়ির নং : এন0001 বয়স : 24 লিঙ্গ : পুরুষ | WZI2542041 ফটো উপলব্ধ |
| 883 নাম : মো সুলতানা খাতুন স্বামীর নাম: সেখ কামালউদ্দিন বাড়ির নং : এন0001 বয়স : 30 লিঙ্গ : মহিলা | WZI1967231 ফটো উপলব্ধ | 884 নাম : কামরুন্নেশা বিবি স্বামীর নাম: সেখ নূর ইসলাম বাড়ির নং : এন0001 বয়স : 55 লিঙ্গ : মহিলা | WZI1171669 ফটো উপলব্ধ | 885 নাম : সে নূর ইসলাম পিতার নাম: সেখ আবদুল রহমান বাড়ির নং : এন0001 বয়স : 62 লিঙ্গ : পুরুষ | WZI1171750 ফটো উপলব্ধ |
| 886 নাম : সেখ কামালুদ্দিন পিতার নাম: সেখ নূর ইসলাম বাড়ির নং : এন0001 বয়স : 31 লিঙ্গ : পুরুষ | WZI1943612 ফটো উপলব্ধ | 887 নাম : সেখ সহিদুল পিতার নাম: সেখ ফারুক বাড়ির নং : এন0002 বয়স : 24 লিঙ্গ : পুরুষ | WZI2481125 ফটো উপলব্ধ | 888 নাম : সারমিনা বিবি স্বামীর নাম: সেখ ফারুক বাড়ির নং : এন0000 বয়স : 38 লিঙ্গ : মহিলা | WZI1171529 ফটো উপলব্ধ |
| 889 নাম : সেখ ফারুক পিতার নাম: সেখ রহমান বাড়ির নং : এন000 বয়স : 49 লিঙ্গ : পুরুষ | WZI1171651 ফটো উপলব্ধ | 890 নাম : সেখ আক্তারুল মাসুদ পিতার নাম: সেখ হারেসুদ্দিন বাড়ির নং : এন0001 বয়স : 51 লিঙ্গ : পুরুষ | WZI2206373 ফটো উপলব্ধ | 891 নাম : রুকসনা বিবি স্বামীর নাম: সেখ আক্তারুল মাসুদ বাড়ির নং : এন0009 বয়স : 39 লিঙ্গ : মহিলা | WZI1171347 ফটো উপলব্ধ |



| | | | | | |
|--|--------------------------|---|--------------------------|--|--------------------------|
| 892 নাম : মর্জিনা বিবি স্বামীর নাম: হাবিবুল খাঁন বাড়ির নং : এন007 বয়স : 39 লিঙ্গ : মহিলা | WZI1347699 ফটো উপলব্ধ | 893 নাম : হাবিবুল খাঁন পিতার নাম: পারেজ খাঁন বাড়ির নং : এন008 বয়স : 45 লিঙ্গ : পুরুষ | WZI1171644 ফটো উপলব্ধ | 894 নাম : সেখ আমিনুল পিতার নাম: সেখ আব্দুল কাইয়ুল বাড়ির নং : এন006 বয়স : 39 লিঙ্গ : পুরুষ | WZI0906438 ফটো উপলব্ধ |
| 895 নাম : মেহেবুব খাঁন পিতার নাম: হাবিবুল খাঁন বাড়ির নং : এন009 বয়স : 23 লিঙ্গ : পুরুষ | WZI2573632 ফটো উপলব্ধ | 896 নাম : তরার খাঁন পিতার নাম: পারেজ খাঁন বাড়ির নং : এন0000 বয়স : 54 লিঙ্গ : পুরুষ | WZI1431923 ফটো উপলব্ধ | 897 নাম : ক নবিসুন্দরী পিতার নাম: ক রবীউল ইসলাম বাড়ির নং : এন0216 বয়স : 27 লিঙ্গ : পুরুষ | WZI2376952 ফটো উপলব্ধ |
| 898 নাম : রসিদা আক্তার বেগম পিতার নাম: সেখ আহাসান আলি বাড়ির নং : এন0216 বয়স : 25 লিঙ্গ : মহিলা | WZI2403269 ফটো উপলব্ধ | 899 নাম : রুকশানা খাতুন স্বামীর নাম: সেখ সাদ্দাম হোসেন বাড়ির নং : এন00 বয়স : 34 লিঙ্গ : মহিলা | WZI1511864 ফটো উপলব্ধ | 900 নাম : মোঃ আলিয়া বিবি স্বামীর নাম: সেখ মমরেজ বাড়ির নং : এন00 বয়স : 41 লিঙ্গ : মহিলা | CMF2568285 ফটো উপলব্ধ |
| 901 নাম : সেখ আইমুল হক পিতার নাম: সেখ মাতাবুদ্দিন বাড়ির নং : এন00 বয়স : 61 লিঙ্গ : পুরুষ | WZI0906644 ফটো উপলব্ধ | 902 নাম : সাহিনা বিবি স্বামীর নাম: সেখ আইমুল হক বাড়ির নং : এন00 বয়স : 51 লিঙ্গ : মহিলা | CMF2305225 ফটো উপলব্ধ | 903 নাম : হাসিনা বিবি স্বামীর নাম: সেখ জলেহার বাড়ির নং : এন00 বয়স : 57 লিঙ্গ : মহিলা | WZI1873140 ফটো উপলব্ধ |
| 904 নাম : মহিদা সুলতানা বিবি স্বামীর নাম: সেখ খুরসেদ বাড়ির নং : এন00 বয়স : 32 লিঙ্গ : মহিলা | WZI1740273 ফটো উপলব্ধ | 905 নাম : সেখ জুলেহার পিতার নাম: ইস্তাজ বাড়ির নং : এন00 বয়স : 68 লিঙ্গ : পুরুষ | WZI2822468 ফটো উপলব্ধ | 906 নাম : সেখ মমরেজ পিতার নাম: সেখ জুলেহার বাড়ির নং : এন00 বয়স : 38 লিঙ্গ : পুরুষ | CMF2652774 ফটো উপলব্ধ |
| 907 নাম : সেখ খুরসেদ পিতার নাম: সেখ জুলেহার বাড়ির নং : এন00 বয়স : 34 লিঙ্গ : পুরুষ | WZI1740281 ফটো উপলব্ধ | 908 নাম : সেখ মহসীন পিতার নাম: সেখ মমরেজ বাড়ির নং : এন0001 বয়স : 21 লিঙ্গ : পুরুষ | WZI2837581 ফটো উপলব্ধ | 909 নাম : সেখ হাপিজুল পিতার নাম: সেখ এজাবুল ইসলাম বাড়ির নং : এন0226 বয়স : 22 লিঙ্গ : পুরুষ | WZI2857126 ফটো উপলব্ধ |
| 910 নাম : সেখ সামসুদোহা পিতার নাম: শেখ মুস্তাফা বাড়ির নং : এন0001 বয়স : 22 লিঙ্গ : পুরুষ | WZI2863553 ফটো উপলব্ধ | 911 নাম : সেখ আবু রাইহান পিতার নাম: সেখ আক্তারুল মাসুদ বাড়ির নং : এন0001 বয়স : 20 লিঙ্গ : পুরুষ | WZI2866614 ফটো উপলব্ধ | 912 নাম : ফিরদৌসী রহমান স্বামীর নাম: সেখ ফায়েজুর রহমান বাড়ির নং : এন 000 বয়স : 39 লিঙ্গ : মহিলা | WZI2026102 ফটো উপলব্ধ |
| 913 নাম : আজিমুল তহমিলা স্বামীর নাম: সেখ আব্দুল হাই বাড়ির নং : এন000 বয়স : 66 লিঙ্গ : মহিলা | WZI1943380 ফটো উপলব্ধ | 914 নাম : উৎপল রঞ্জিত পিতার নাম: অনুকুল রঞ্জিত বাড়ির নং : এন000 বয়স : 31 লিঙ্গ : পুরুষ | WZI2873040 ফটো উপলব্ধ | 915 নাম : তাসলিমা খাতুন স্বামীর নাম: সেখ সাকিল বাড়ির নং : এন0126 বয়স : 20 লিঙ্গ : মহিলা | WZI2879641 ফটো উপলব্ধ |



| | | |
|--|---|------------|
| 916 | 1 | WZI2917433 |
| নাম : স্বাগতালক্ষ্মী দাস পিতার নাম: বিজয় কৃষ্ণ দাস বাড়ির নং : 3 বয়স : 18 লিঙ্গ : মহিলা | | ফটো উপলব্ধ |

| | | |
|--|---|------------|
| 917 | 1 | WZI2917557 |
| নাম : সোনালী রঞ্জিত পিতার নাম: দিলীপ কুমার রঞ্জিত বাড়ির নং : এন002 বয়স : 19 লিঙ্গ : মহিলা | | ফটো উপলব্ধ |

নির্বাচক সংখ্যার সারসংক্ষেপ :

A) নির্বাচকের সংখ্যা :

| | নির্বাচক তালিকার প্রকৃতি | নির্বাচক তালিকার পরিচিতি : | নির্বাচকের সংখ্যা : | | | | |
|--|---|----------------------------|---|-------|--------------|-----|-----|
| | | | পুরুষ | মহিলা | তৃতীয় লিঙ্গ | মোট | |
| I | মূল তালিকা | মূল তালিকা | বিশেষ নিবিড় সংশোধন ২০২৬ এর চূড়ান্ত ভোটার তালিকার সহিত 06-04-2026 তারিখ অবধি সংশোধিত নির্বাচক তালিকা | 491 | 424 | 0 | 915 |
| II | 1- সংযোজন তালিকা | সংযোজনী 1 | বিশেষ সংক্ষিপ্ত সংশোধন 2026 | 0 | 0 | 0 | 0 |
| | | সংযোজনী 2 | ধারাবাহিক সংশোধন 2026 | 0 | 2 | 0 | 2 |
| | | | মোট | 0 | 2 | 0 | 2 |
| III | 2- বিয়োজন তালিকা | সংযোজনী 1 | বিশেষ সংক্ষিপ্ত সংশোধন 2026 | 0 | 3 | 0 | 3 |
| | | সংযোজনী 2 | ধারাবাহিক সংশোধন 2026 | 0 | 0 | 0 | 0 |
| | | | মোট | 0 | 3 | 0 | 3 |
| IV | 'লিঙ্গ ক্ষেত্রের' পরিবর্তনের কারণে পার্থক্য | | | 0 | 0 | 0 | 0 |
| V | বিচারপ্রক্রিয়ার অধীনস্থ | | | 0 | 0 | 0 | 0 |
| VI | বিচার বিভাগীয় আধিকারিক কর্তৃক বিচারপূর্বক নিষ্পত্তির পর বিয়োজিত | | | 22 | 14 | 0 | 36 |
| নির্বাচকের মোট সংখ্যা (I+II-III+IV-V-VI) | | | | 469 | 409 | 0 | 878 |

B) ক্রটি সংশোধনের সংখ্যা :

| নির্বাচক তালিকার প্রকৃতি | নির্বাচক তালিকার পরিচিতি : | ক্রটি সংশোধনের সংখ্যা : |
|--------------------------|-----------------------------|-------------------------|
| সংযোজনী 1 | বিশেষ সংক্ষিপ্ত সংশোধন 2026 | 0 |
| সংযোজনী 2 | ধারাবাহিক সংশোধন 2026 | 0 |
| | মোট | 0 |

নির্বাচক নিবন্ধন আধিকারিকের স্বাক্ষর

E-মৃত, S-স্থানান্তরিত, R-একাধিকবার অন্তর্ভুক্ত, M-নিখোঁজ, Q-যোগ্য নহে