



নির্বাচক তালিকা 2026 S25 পশ্চিমবঙ্গ

বিধানসভা নির্বাচনক্ষেত্রের নং, নাম ও সংরক্ষণের স্থিতি : 210 - নন্দীগ্রাম (সাধারণ)		অংশ নং : 236																			
বিধানসভা নির্বাচনক্ষেত্রটি যে লোকসভা নির্বাচনক্ষেত্রের / ক্ষেত্রসমূহের অন্তর্ভুক্ত তার নং, নাম ও সংরক্ষণ স্থিতি : 30 - তমলুক (সাধারণ)																					
1. সংশোধনের পূর্ণ বিবরণ																					
সংশোধনের বৎসর :	2026	নির্বাচক তালিকার পরিচিতি : বিশেষ নিবিড় সংশোধন ২০২৬ এর চূড়ান্ত ভোটার তালিকার সহিত 06-04-2026 তারিখ অবধি সংশোধিত নির্বাচক তালিকা																			
ভিত্তি তারিখ :	01-01-2026																				
সংশোধনের প্রকৃতি :	ধারাবাহিক সংশোধন 2026																				
প্রকাশনার তারিখ :	06-04-2026																				
2. অংশ ও নির্বাচনী এলাকার পূর্ণ বিবরণ :																					
অংশের ভাগ নং ও নাম :																					
1-গড়চক্রবেড়্যা পশ্চিম মন্ডল ও বরপাড়া		<table style="width: 100%; border-collapse: collapse;"> <tr> <td style="width: 50%;">প্রধান শহর/গ্রাম</td> <td style="width: 50%;">: গড় চক্র বেড়্যা</td> </tr> <tr> <td>ওয়ার্ড</td> <td>:</td> </tr> <tr> <td>থানা</td> <td>: নন্দীগ্রাম</td> </tr> <tr> <td>গ্রাম পঞ্চগায়েত</td> <td>: কালিচরণ পুর</td> </tr> <tr> <td>ব্লক</td> <td>: নন্দীগ্রাম-1</td> </tr> <tr> <td>মহকুমা</td> <td>: হলদিয়া</td> </tr> <tr> <td>জেলা</td> <td>: পূর্ব মেদিনীপুর</td> </tr> <tr> <td>পিন</td> <td>: 721631</td> </tr> </table>				প্রধান শহর/গ্রাম	: গড় চক্র বেড়্যা	ওয়ার্ড	:	থানা	: নন্দীগ্রাম	গ্রাম পঞ্চগায়েত	: কালিচরণ পুর	ব্লক	: নন্দীগ্রাম-1	মহকুমা	: হলদিয়া	জেলা	: পূর্ব মেদিনীপুর	পিন	: 721631
প্রধান শহর/গ্রাম	: গড় চক্র বেড়্যা																				
ওয়ার্ড	:																				
থানা	: নন্দীগ্রাম																				
গ্রাম পঞ্চগায়েত	: কালিচরণ পুর																				
ব্লক	: নন্দীগ্রাম-1																				
মহকুমা	: হলদিয়া																				
জেলা	: পূর্ব মেদিনীপুর																				
পিন	: 721631																				
2-গড়চক্রবেড়্যা পশ্চিম ব্রাহ্মণ পাড়া																					
3. ভোট গ্রহন কেন্দ্রের পূর্ণ বিবরণ :																					
ভোট গ্রহন কেন্দ্রের নং, নাম :		ভোট গ্রহন কেন্দ্রের শ্রেণী :		গ্রামীণ																	
236 - গড়চক্রবেড়্যা বর্মন পল্লী শিশু শিক্ষা কেন্দ্র		এই অংশে সহায়ক ভোটগ্রহন কেন্দ্রের সংখ্যা		1																	
ভোট গ্রহন কেন্দ্রের ঠিকানা :		:																			
গড়চক্রবেড়্যা বর্মন পল্লী শিশু শিক্ষা কেন্দ্র, (রুম নং 1), গড়চক্রবেড়্যা																					
4. নির্বাচকের সংখ্যা :																					
প্রথম ক্রমিক নং	শেষ ক্রমিক নং	মোট সংখ্যা																			
		পুরুষ	মহিলা	তৃতীয় লিঙ্গ	মোট																
1	1411	734	659	0	1393																

নির্বাচক নিবন্ধন আধিকারিকের স্বাক্ষর

Nazri Naksha



Google Map View

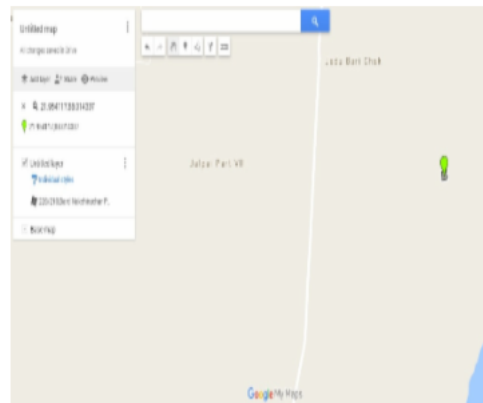

Polling Station Building Front View



Polling Station Front View



Cad View

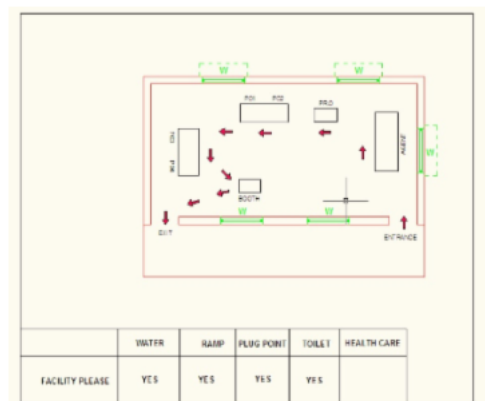

Key MAP View



বিধানসভা নির্বাচনক্ষেত্রের নং, নাম : 210-নন্দীগ্রাম
ভাগ নং, নাম : 1-গড়চক্রবেড়্যা পশ্চিম মন্ডল ও বরপাড়া

1 নাম : জিন্নাতুননেছা স্বামীর নাম : এসরাফিল বাড়ির নং : n0021 বয়স : 59 লিঙ্গ : মহিলা ফটো উপলব্ধ	WB/30/206/540327	2 নাম : রাহেন খাতুন স্বামীর নাম : সেখ মনসুর বাড়ির নং : n0021 বয়স : 48 লিঙ্গ : মহিলা ফটো উপলব্ধ	CMF2485738	3 নাম : সেখ মনসুর পিতার নাম : সেখ খুসনবী বাড়ির নং : n0021 বয়স : 46 লিঙ্গ : পুরুষ ফটো উপলব্ধ	WZI1621614
4 নাম : সেখ সেলিম পিতার নাম : সেখ রংলাল বাড়ির নং : n0021 বয়স : 44 লিঙ্গ : পুরুষ ফটো উপলব্ধ	CMF2570356	5 নাম : মুসির্দা বিবি স্বামীর নাম : সেখ সেলিম বাড়ির নং : n0021 বয়স : 42 লিঙ্গ : মহিলা ফটো উপলব্ধ	CMF2570331	6 নাম : সেখ জাহাঙ্গীর আলম পিতার নাম : সেখ এসরাফিল বাড়ির নং : n0021 বয়স : 33 লিঙ্গ : পুরুষ ফটো উপলব্ধ	WZI1621622
7 নাম : সেখ এব্রাহীম পিতার নাম : মানিক বাড়ির নং : n0022 বয়স : 62 লিঙ্গ : পুরুষ ফটো উপলব্ধ	WB/30/206/540448	8 নাম : সেখ মুসির্দা পিতার নাম : সেখ তাহিদ বাড়ির নং : n0022 বয়স : 42 লিঙ্গ : পুরুষ ফটো উপলব্ধ	WZI1621747	9 নাম : সুভাষ বর্মণ পিতার নাম : ধনঞ্জয় বর্মণ বাড়ির নং : n0022 বয়স : 42 লিঙ্গ : পুরুষ ফটো উপলব্ধ	CMF2655215
10 নাম : বিজয়া বর্মণ স্বামীর নাম : সুভাষ বর্মণ বাড়ির নং : n0022 বয়স : 40 লিঙ্গ : মহিলা ফটো উপলব্ধ	CMF2655223	11 নাম : দুলাল চন্দ্র বর্মণ পিতার নাম : ধনঞ্জয় বর্মণ বাড়ির নং : n0022 বয়স : 36 লিঙ্গ : পুরুষ ফটো উপলব্ধ	WZI1277482	12 নাম : লক্ষ্মী প্রিয়া বর্মণ স্বামীর নাম : দুলাল চন্দ্র বর্মণ বাড়ির নং : n0022 বয়স : 31 লিঙ্গ : মহিলা ফটো উপলব্ধ	WZI1744101
13 নাম : সেখ হাতেম পিতার নাম : সেখ বেলাল বাড়ির নং : n0026 বয়স : 70 লিঙ্গ : পুরুষ ফটো উপলব্ধ	WB/30/206/540369	14 নাম : সেখ আল আমিন পিতার নাম : সেখ কাসিম বাড়ির নং : n0026 বয়স : 42 লিঙ্গ : পুরুষ ফটো উপলব্ধ	CMF2570463	15 নাম : মর্জিনা বিবি স্বামীর নাম : সেক আজানুর মল্লিক বাড়ির নং : n0026 বয়স : 42 লিঙ্গ : মহিলা ফটো উপলব্ধ	CMF2572121
16 নাম : সেখ হাবিবুর রহমান পিতার নাম : হাতেম সেখ বাড়ির নং : n0026 বয়স : 40 লিঙ্গ : পুরুষ ফটো উপলব্ধ	CMF2655199	17 নাম : সেখ ইয়াসিন পিতার নাম : সেখ হাতেম বাড়ির নং : n0026 বয়স : 34 লিঙ্গ : পুরুষ ফটো উপলব্ধ	WZI1520683	18 নাম : সেখ খোকন পিতার নাম : বেলাল বাড়ির নং : n0027 বয়স : 54 লিঙ্গ : পুরুষ ফটো উপলব্ধ	WB/30/206/540385
19 নাম : আনসারুন খাতুন স্বামীর নাম : খোকন বাড়ির নং : n0027 বয়স : 51 লিঙ্গ : মহিলা ফটো উপলব্ধ	WB/30/206/540381	20 নাম : হাসিনা বিবি স্বামীর নাম : সেখ মহরাপ বাড়ির নং : n0027 বয়স : 42 লিঙ্গ : মহিলা ফটো উপলব্ধ	CMF2570471	21 নাম : সাবেরা খাতুন পিতার নাম : সেখ রফিক বাড়ির নং : 0028 বয়স : 36 লিঙ্গ : মহিলা ফটো উপলব্ধ	WZI1837574
22 নাম : সেখ সাবির পিতার নাম : সেখ রফিক বাড়ির নং : n0028 বয়স : 33 লিঙ্গ : পুরুষ ফটো উপলব্ধ	WZI1743947	23 নাম : সেখ আনসার পিতার নাম : সেখ রফিক বাড়ির নং : n0028 বয়স : 31 লিঙ্গ : পুরুষ ফটো উপলব্ধ	WZI1743939	24 নাম : সায়েরা খাতুন স্বামীর নাম : রফিক বাড়ির নং : n0028 বয়স : 54 লিঙ্গ : মহিলা ফটো উপলব্ধ	WB/30/206/540224
25 নাম : জাহানারা খাতুন স্বামীর নাম : সেখ কালাম বাড়ির নং : n0028 বয়স : 54 লিঙ্গ : মহিলা ফটো উপলব্ধ	CMF2485704	26 নাম : সেখ মুখলে আজম পিতার নাম : সেখ মসিয়্যার রহমান বাড়ির নং : n0028 বয়স : 38 লিঙ্গ : পুরুষ ফটো উপলব্ধ	WZI1743962	27 নাম : খাজে আহম্মদ খাঁ পিতার নাম : ইব্রিখ খাঁ বাড়ির নং : n0001 বয়স : 73 লিঙ্গ : পুরুষ ফটো উপলব্ধ	WB/30/206/540113
28 নাম : আজামুল খাঁ পিতার নাম : ইব্রিখ খাঁ বাড়ির নং : n0001 বয়স : 50 লিঙ্গ : পুরুষ ফটো উপলব্ধ	WB/30/206/540513	29 নাম : মুক্তারুন খাতুন স্বামীর নাম : খাজে আহম্মদ বাড়ির নং : n0001 বয়স : 51 লিঙ্গ : মহিলা ফটো উপলব্ধ	WB/30/206/540110	30 নাম : মইদুল খাঁ পিতার নাম : খাজে আহম্মদ খাঁ বাড়ির নং : n0001 বয়স : 43 লিঙ্গ : পুরুষ ফটো উপলব্ধ	CMF2569945



বিধানসভা নির্বাচনক্ষেত্রের নং, নাম : 210-নন্দীগ্রাম
ভাগ নং, নাম : 1-গড়চক্রবেড়্যা পশ্চিম মন্ডল ও বরপাড়া

31 নাম : কবির বিবি স্বামীর নাম: মহিদুল খাঁ বাড়ির নং : n0001 বয়স : 38 লিঙ্গ : মহিলা	CMF2569911 ফটো উপলব্ধ	32 নাম : সারদুল খাঁ পিতার নাম: খাজে আহম্মদ খাঁ বাড়ির নং : n0001 বয়স : 40 লিঙ্গ : পুরুষ	CMF2569937 ফটো উপলব্ধ	33 নাম : জাহানারা বিবি স্বামীর নাম: রাকিবুল খাঁ বাড়ির নং : n0001 বয়স : 42 লিঙ্গ : মহিলা	WZI1434695 ফটো উপলব্ধ
34 নাম : মোঃ সাহানা বিবি স্বামীর নাম: আজামুল খান বাড়ির নং : n0001 বয়স : 41 লিঙ্গ : মহিলা	WZI0929182 ফটো উপলব্ধ	35 নাম : আনোয়ারা বিবি স্বামীর নাম: সাদুল খাঁ বাড়ির নং : n0001 বয়স : 35 লিঙ্গ : মহিলা	WZI1520576 ফটো উপলব্ধ	36 নাম : সাইবুল খাঁ পিতার নাম: খাজে আহম্মদ খাঁ বাড়ির নং : n0001 বয়স : 34 লিঙ্গ : পুরুষ	WZI1621606 ফটো উপলব্ধ
37 নাম : সমিরুল খাঁ পিতার নাম: খাজে আহম্মদ খাঁ বাড়ির নং : n0001 বয়স : 33 লিঙ্গ : পুরুষ	WZI1621598 ফটো উপলব্ধ	38 নাম : সেখ রেজ্জাক পিতার নাম: লুল্লাহ বাড়ির নং : n0015 বয়স : 70 লিঙ্গ : পুরুষ	WB/30/206/540409 ফটো উপলব্ধ	39 নাম : রাফেদাখাতুন স্বামীর নাম: রেজ্জাক বাড়ির নং : n0015 বয়স : 68 লিঙ্গ : মহিলা	WB/30/206/540383 ফটো উপলব্ধ
40 নাম : সেখ রফিকুল পিতার নাম: আঃ রেজ্জাক বাড়ির নং : n0015 বয়স : 49 লিঙ্গ : পুরুষ	CMF2312197 ফটো উপলব্ধ	41 নাম : সারজিনা খাতুন স্বামীর নাম: সেখ রফিকুল বাড়ির নং : n0015 বয়স : 45 লিঙ্গ : মহিলা	CMF1460906 ফটো উপলব্ধ	42 নাম : সেখ নাসিরুল পিতার নাম: সেখ রাজ্জাক বাড়ির নং : n0015 বয়স : 39 লিঙ্গ : পুরুষ	CMF2570455 ফটো উপলব্ধ
43 নাম : সুমিলাখাতুন স্বামীর নাম: ইয়াকুব বাড়ির নং : n0016 বয়স : 71 লিঙ্গ : মহিলা	WB/30/206/540153 ফটো উপলব্ধ	44 নাম : সুফিয়াখাতুন স্বামীর নাম: ইয়াকুব বাড়ির নং : n0016 বয়স : 60 লিঙ্গ : মহিলা	WB/30/206/540154 ফটো উপলব্ধ	45 নাম : সেখ বাবলু পিতার নাম: ইয়াকুব বাড়ির নং : n0016 বয়স : 58 লিঙ্গ : পুরুষ	WB/30/206/540410 ফটো উপলব্ধ
46 নাম : সেখ আজহারউদ্দিন পিতার নাম: সেখ বাবলু বাড়ির নং : n0016 বয়স : 32 লিঙ্গ : পুরুষ	WZI1621663 ফটো উপলব্ধ	47 নাম : আনসারুল খাতুন স্বামীর নাম: এরাহীম বাড়ির নং : n0016 বয়স : 52 লিঙ্গ : মহিলা	WB/30/206/540447 ফটো উপলব্ধ	48 নাম : সাহারা খাতুন স্বামীর নাম: সেখ বাবলু বাড়ির নং : n0016 বয়স : 52 লিঙ্গ : মহিলা	WZI2896165 ফটো উপলব্ধ
49 নাম : মর্জিনা বিবি স্বামীর নাম: সেখ জামাল বাড়ির নং : n0016 বয়স : 41 লিঙ্গ : মহিলা	WZI1520568 ফটো উপলব্ধ	50 নাম : সামসুন নিহার বিবি স্বামীর নাম: সাবির খান বাড়ির নং : n0020 বয়স : 32 লিঙ্গ : মহিলা	WZI1744036 ফটো উপলব্ধ	51 নাম : জহিদা বিবি স্বামীর নাম: কবির খান বাড়ির নং : n0020 বয়স : 32 লিঙ্গ : মহিলা	WZI1744085 ফটো উপলব্ধ
52 নাম : সেখ আয়েন পিতার নাম: আলাউদ্দিন বাড়ির নং : n0031 বয়স : 64 লিঙ্গ : পুরুষ	WB/30/206/540455 ফটো উপলব্ধ	53 নাম : আজুফা বিবি স্বামীর নাম: সেখ ইকবাল হোসেন বাড়ির নং : 0031 বয়স : 31 লিঙ্গ : মহিলা	WZI1837590 ফটো উপলব্ধ	54 নাম : সেখ আলাউদ্দিন পিতার নাম: সেখ ভুতু বাড়ির নং : n0032 বয়স : 81 লিঙ্গ : পুরুষ	WZI1873918 ফটো উপলব্ধ
55 নাম : সাহাবানুখাতুন স্বামীর নাম: আইয়ুব বাড়ির নং : n0032 বয়স : 63 লিঙ্গ : মহিলা	WB/30/206/540225 ফটো উপলব্ধ	56 নাম : মহেবানুখাতুন স্বামীর নাম: মতাহার বাড়ির নং : n0033 বয়স : 62 লিঙ্গ : মহিলা	WB/30/206/540114 ফটো উপলব্ধ	57 নাম : সেক মুকলেসুর পিতার নাম: সেক মতাহার বাড়ির নং : n0033 বয়স : 35 লিঙ্গ : পুরুষ	WZI1520618 ফটো উপলব্ধ
58 নাম : হাসিনা বিবি স্বামীর নাম: সেখ মহসীন বাড়ির নং : n0033 বয়স : 45 লিঙ্গ : মহিলা	CMF1460732 ফটো উপলব্ধ	59 নাম : সেখ জাফর পিতার নাম: সেখ ইস্তাজ বাড়ির নং : n0033 বয়স : 39 লিঙ্গ : পুরুষ	CMF2570323 ফটো উপলব্ধ	60 নাম : সেখ ফরিদ পিতার নাম: দুখা বাড়ির নং : n0034 বয়স : 69 লিঙ্গ : পুরুষ	WB/30/206/540452 ফটো উপলব্ধ



61 নাম : আল্পনা বর্মন স্বামীর নাম : শ্যামল বর্মন বাড়ির নং : n0034 বয়স : 50 লিঙ্গ : মহিলা	CMF1415736 ফটো উপলব্ধ	62 নাম : মঞ্জুরী খাতুন স্বামীর নাম : রবিউল বাড়ির নং : n0035 বয়স : 64 লিঙ্গ : মহিলা	WB/30/206/540115 ফটো উপলব্ধ	63 নাম : সেখ মনিরুল পিতার নাম : রবিউল বাড়ির নং : n0035 বয়স : 54 লিঙ্গ : পুরুষ	WB/30/206/540521 ফটো উপলব্ধ
64 নাম : সেক সামসুর পিতার নাম : সেখ ইস্তাজ বাড়ির নং : n0036 বয়স : 34 লিঙ্গ : পুরুষ	WZI1621762 ফটো উপলব্ধ	65 নাম : সেখ হামিদ পিতার নাম : সেখ ইস্তাজ বাড়ির নং : n0036 বয়স : 32 লিঙ্গ : পুরুষ	WZI1743996 ফটো উপলব্ধ	66 নাম : জবুনাখাতুন স্বামীর নাম : ইনতাজ বাড়ির নং : n0036 বয়স : 57 লিঙ্গ : মহিলা	WB/30/206/540235 ফটো উপলব্ধ
67 নাম : রকিয়া বিবি স্বামীর নাম : মস্তাজ বাড়ির নং : n0038 বয়স : 60 লিঙ্গ : মহিলা	WB/30/206/540397 ফটো উপলব্ধ	68 নাম : সেখ হাসিবুল পিতার নাম : সেখ মমতাজ বাড়ির নং : n0038 বয়স : 43 লিঙ্গ : পুরুষ	WZI1173525 ফটো উপলব্ধ	69 নাম : হাসিনা বিবি স্বামীর নাম : সেখ হাসিবুল বাড়ির নং : n0038 বয়স : 40 লিঙ্গ : মহিলা	WZI1173533 ফটো উপলব্ধ
70 নাম : সেখ ইউসুব পিতার নাম : সেখ জামাল বাড়ির নং : n0039 বয়স : 42 লিঙ্গ : পুরুষ	CMF2570364 ফটো উপলব্ধ	71 নাম : সুলেখা নায়েক স্বামীর নাম : বাপা বাড়ির নং : n0058 বয়স : 40 লিঙ্গ : মহিলা	CMF2569978 ফটো উপলব্ধ	72 নাম : সঞ্জয় বর্মন পিতার নাম : সুধাংশু বর্মন বাড়ির নং : n0058 বয়স : 43 লিঙ্গ : পুরুষ	WZI1173574 ফটো উপলব্ধ
73 নাম : কাশিমুন্না বিবি স্বামীর নাম : সেখ ইউসুব বাড়ির নং : n0039 বয়স : 38 লিঙ্গ : মহিলা	CMF2570349 ফটো উপলব্ধ	74 নাম : সেখ ইউনুস পিতার নাম : সেখ জামাল বাড়ির নং : n0039 বয়স : 37 লিঙ্গ : পুরুষ	WZI1520667 ফটো উপলব্ধ	75 নাম : সেখ এসাক পিতার নাম : জামাল বাড়ির নং : n0039 বয়স : 47 লিঙ্গ : পুরুষ	CMF2312262 ফটো উপলব্ধ
76 নাম : লিলফা খাতুন স্বামীর নাম : সেখ এসাক বাড়ির নং : n0039 বয়স : 45 লিঙ্গ : মহিলা	CMF1461318 ফটো উপলব্ধ	77 নাম : সেখ খলিল পিতার নাম : সেখ তহিদ বাড়ির নং : n0040 বয়স : 52 লিঙ্গ : পুরুষ	CMF1460484 ফটো উপলব্ধ	78 নাম : সাগিরা বিবি স্বামীর নাম : সেখ খলিল বাড়ির নং : n0040 বয়স : 46 লিঙ্গ : মহিলা	CMF1415595 ফটো উপলব্ধ
79 নাম : সেখ রেজাউল ইসলাম পিতার নাম : সেখ রুহুল আমিন বাড়ির নং : n0042 বয়স : 39 লিঙ্গ : পুরুষ	WZI0929786 ফটো উপলব্ধ	80 নাম : সেখ রহিবুল ইসলাম পিতার নাম : সেখ রুহুল আমিন বাড়ির নং : n0042 বয়স : 38 লিঙ্গ : পুরুষ	WZI1173582 ফটো উপলব্ধ	81 নাম : গুরুপদ ভূঞা পিতার নাম : বলাই ভূঞা বাড়ির নং : n0042 বয়স : 34 লিঙ্গ : পুরুষ	WZI1434711 ফটো উপলব্ধ
82 নাম : রঞ্জিতা ভূঞা স্বামীর নাম : গুরুপদ ভূঞা বাড়ির নং : n0042 বয়স : 33 লিঙ্গ : মহিলা	WZI1621648 ফটো উপলব্ধ	83 নাম : জমিলা বিবি স্বামীর নাম : সেখ ইসমাইল বাড়ির নং : n0043 বয়স : 52 লিঙ্গ : মহিলা	WZI1873983 ফটো উপলব্ধ	84 নাম : সেখ রামজান পিতার নাম : সেখ ইসমাইল বাড়ির নং : n0043 বয়স : 38 লিঙ্গ : পুরুষ	WZI1173475 ফটো উপলব্ধ
85 নাম : সেখ কুরবান পিতার নাম : সেখ ইসমাইল বাড়ির নং : n0043 বয়স : 36 লিঙ্গ : পুরুষ	WZI1434703 ফটো উপলব্ধ	86 নাম : মোঃ জাসমিনা বিবি স্বামীর নাম : সেখ রমজান বাড়ির নং : n0043 বয়স : 35 লিঙ্গ : মহিলা	WZI1873967 ফটো উপলব্ধ	87 নাম : ফতেমা খাতুন স্বামীর নাম : আকবর বাড়ির নং : n0045 বয়স : 74 লিঙ্গ : মহিলা	WB/30/206/540348 ফটো উপলব্ধ
88 নাম : সেখ আব্দুলখালেক পিতার নাম : আকবর বাড়ির নং : n0045 বয়স : 62 লিঙ্গ : পুরুষ	WB/30/206/540561 ফটো উপলব্ধ	89 নাম : দিলীপ কুমার মণ্ডল পিতার নাম : অনিল মণ্ডল বাড়ির নং : n0045 বয়স : 59 লিঙ্গ : পুরুষ	WB/30/206/177129 ফটো উপলব্ধ	90 নাম : সায়েদা খাতুন স্বামীর নাম : সেখ আঃ খালেক বাড়ির নং : n0045 বয়স : 56 লিঙ্গ : মহিলা	WB/30/206/540349 ফটো উপলব্ধ

বিধানসভা নির্বাচনক্ষেত্রের নং, নাম : 210-নন্দীগ্রাম
ভাগ নং, নাম : 1-গড়চক্রবেড়্যা পশ্চিম মন্ডল ও বরপাড়া

91	WZI1873991	নাম : খোতেজা খাতুন পিতার নাম: সেখ আব্দুল খালেক বাড়ির নং : n0045 বয়স : 35 লিঙ্গ : মহিলা	ফটো উপলব্ধ	92	WZI1873942	নাম : সেখ সামসুদ্দিন পিতার নাম: সেখ আব্দুল খালেক বাড়ির নং : n0045 বয়স : 32 লিঙ্গ : পুরুষ	ফটো উপলব্ধ	93	WZI1873959	নাম : সেখ সামসের পিতার নাম: সেখ আব্দুল খালেক বাড়ির নং : n0045 বয়স : 28 লিঙ্গ : পুরুষ	ফটো উপলব্ধ
94	WZI1744093	নাম : সেখ সাদেক আলি পিতার নাম: সেখ আকবর বাড়ির নং : n0045 বয়স : 34 লিঙ্গ : পুরুষ	ফটো উপলব্ধ	95	WB/30/206/540185	নাম : শাবানুখাতুন স্বামীর নাম: রওসন বাড়ির নং : n0046 বয়স : 70 লিঙ্গ : মহিলা	ফটো উপলব্ধ	96	WB/30/206/540151	নাম : সেখ আজিজুল পিতার নাম: আবু বাড়ির নং : n0090 বয়স : 68 লিঙ্গ : পুরুষ	ফটো উপলব্ধ
97	WZI0930719	নাম : মোঃ খুবানু বিবি স্বামীর নাম: সেখ আজ্জেদ আলী বাড়ির নং : n0092 বয়স : 81 লিঙ্গ : মহিলা	ফটো উপলব্ধ	98	WZI0930735	নাম : সেখ নূর ইসলাম পিতার নাম: সেখ আজ্জেদ আলী বাড়ির নং : n0092 বয়স : 65 লিঙ্গ : পুরুষ	ফটো উপলব্ধ	99	WZI0930743	নাম : সেখ দাইয়ান আলি পিতার নাম: সেখ নূর ইসলাম বাড়ির নং : n0092 বয়স : 41 লিঙ্গ : পুরুষ	ফটো উপলব্ধ
100	WZI1873934	নাম : সেখ আবুল কাইয়াম পিতার নাম: সেখ নূর ইসলাম বাড়ির নং : n0092 বয়স : 34 লিঙ্গ : পুরুষ	ফটো উপলব্ধ	101	WZI0930727	নাম : সেখ সামাদ আলি পিতার নাম: সেখ আজ্জেদ আলী বাড়ির নং : n0092 বয়স : 59 লিঙ্গ : পুরুষ	ফটো উপলব্ধ	102	WZI1873975	নাম : মুর্শিদা বিবি স্বামীর নাম: সেখ সামাদ আলি বাড়ির নং : n0092 বয়স : 44 লিঙ্গ : মহিলা	ফটো উপলব্ধ
103	WZI0930750	নাম : মোঃ জাহানারা বিবি স্বামীর নাম: সেক নূর ইসলাম বাড়ির নং : n0092 বয়স : 54 লিঙ্গ : মহিলা	ফটো উপলব্ধ	104	CMF2312411	নাম : সুভাষিনী বর্মন স্বামীর নাম: স্বপন বর্মন বাড়ির নং : n0092 বয়স : 46 লিঙ্গ : মহিলা	ফটো উপলব্ধ	105	CMF2312338	নাম : রাবিয়া বিবি স্বামীর নাম: সেখ আনসার আলি বাড়ির নং : n0092 বয়স : 46 লিঙ্গ : মহিলা	ফটো উপলব্ধ
106	CMF2312429	নাম : চন্দন বর্মন পিতার নাম: পুলিন বর্মন বাড়ির নং : n0092 বয়স : 45 লিঙ্গ : পুরুষ	ফটো উপলব্ধ	107	CMF2312437	নাম : রাধারানী বর্মন স্বামীর নাম: চন্দন বর্মন বাড়ির নং : n0092 বয়স : 43 লিঙ্গ : মহিলা	ফটো উপলব্ধ	108	CMF2312445	নাম : নারায়ন সাউ পিতার নাম: বঙ্কিম সাউ বাড়ির নং : n0092 বয়স : 43 লিঙ্গ : পুরুষ	ফটো উপলব্ধ
109	CMF2312452	নাম : সতী সাউ স্বামীর নাম: নারায়ন সাউ বাড়ির নং : n0092 বয়স : 41 লিঙ্গ : মহিলা	ফটো উপলব্ধ	110	CMF2485787	নাম : সাবিলা বিবি স্বামীর নাম: সাইফুদ্দিন বাড়ির নং : n0092 বয়স : 42 লিঙ্গ : মহিলা	ফটো উপলব্ধ	111	WZI1731504	নাম : সেখ আবু বক্কর পিতার নাম: সেখ সাজ্জেমান বাড়ির নং : n0231 বয়স : 38 লিঙ্গ : পুরুষ	ফটো উপলব্ধ
112	WZI1731488	নাম : সেখ আব্দুল সালাম পিতার নাম: সেখ সাজ্জেমান বাড়ির নং : n0232 বয়স : 36 লিঙ্গ : পুরুষ	ফটো উপলব্ধ	113	CMF2398386	নাম : সেখ আবু তাহের পিতার নাম: সেখ সাজ্জেমান বাড়ির নং : n0233 বয়স : 39 লিঙ্গ : পুরুষ	ফটো উপলব্ধ	114	WB/30/206/540346	নাম : সেখ সেরাফত পিতার নাম: সেখ ইসমাইল বাড়ির নং : n0239 বয়স : 74 লিঙ্গ : পুরুষ	ফটো উপলব্ধ
115	WB/30/206/540229	নাম : রায়মন খাতুন স্বামীর নাম: সেখ সেরাফত বাড়ির নং : n0239 বয়স : 69 লিঙ্গ : মহিলা	ফটো উপলব্ধ	116	CMF1458918	নাম : নাইয়ারা খাতুন স্বামীর নাম: জুলফিকার খাঁ বাড়ির নং : n0228 বয়স : 46 লিঙ্গ : মহিলা	ফটো উপলব্ধ	117	CMF1415579	নাম : মঃ মহেবানু বিবি স্বামীর নাম: সেখ রেজুক বাড়ির নং : n0048 বয়স : 47 লিঙ্গ : মহিলা	ফটো উপলব্ধ
118	WB/30/206/540403	নাম : সেখ রহিম পিতার নাম: সেখ লুলাহ বাড়ির নং : n0049 বয়স : 56 লিঙ্গ : পুরুষ	ফটো উপলব্ধ	119	WB/30/206/540404	নাম : ফিরোজা বিবি স্বামীর নাম: সেখ রহিম বাড়ির নং : n0049 বয়স : 52 লিঙ্গ : মহিলা	ফটো উপলব্ধ	120	WZI1621804	নাম : সেখ ফিরোজ পিতার নাম: সেখ রহিম বাড়ির নং : n0049 বয়স : 34 লিঙ্গ : পুরুষ	ফটো উপলব্ধ

বিধানসভা নির্বাচনক্ষেত্রের নং, নাম : 210-নন্দীগ্রাম
ভাগ নং, নাম : 1-গড়চক্রবেড়্যা পশ্চিম মন্ডল ও বরপাড়া

121 নাম : আমেনা খাতুন স্বামীর নাম: সেখ আবেদ বাড়ির নং : n0050 বয়স : 66 লিঙ্গ : মহিলা ফটো উপলব্ধ WB/30/206/540307	122 নাম : সেখ আমজদ পিতার নাম: সেখ আবেদ বাড়ির নং : n0050 বয়স : 30 লিঙ্গ : পুরুষ ফটো উপলব্ধ WZI1520709	123 নাম : সেখ আমজদ পিতার নাম: সেখ আবেদ বাড়ির নং : n0050 বয়স : 30 লিঙ্গ : পুরুষ ফটো উপলব্ধ WZI1520691
124 নাম : সেখ আব্দুলকরিম পিতার নাম: লুল্লাহ বাড়ির নং : n0051 বয়স : 60 লিঙ্গ : পুরুষ ফটো উপলব্ধ WB/30/206/540357	125 নাম : হানুফা খাতুন স্বামীর নাম: সেক আব্দুল করিম বাড়ির নং : n0051 বয়স : 57 লিঙ্গ : মহিলা ফটো উপলব্ধ WB/30/206/540325	126 নাম : কাসমীরা খাতুন পিতার নাম: সেখ করিম বাড়ির নং : n0051 বয়স : 34 লিঙ্গ : মহিলা ফটো উপলব্ধ WZI1621861
127 নাম : সমেরুন বিবি স্বামীর নাম: সেখ আব্দুল রোপ বাড়ির নং : n0052 বয়স : 80 লিঙ্গ : মহিলা ফটো উপলব্ধ WZI2807774	128 নাম : সেখ সামরুল মায়ের নাম: সমেরুল খাতুন বাড়ির নং : n0052 বয়স : 39 লিঙ্গ : পুরুষ ফটো উপলব্ধ WZI1621630	129 নাম : মোহম্মদ জাহিদুল ইসলাম পিতার নাম: মহঃ মিলিকজান বাড়ির নং : n0054 বয়স : 44 লিঙ্গ : পুরুষ ফটো উপলব্ধ WZI2724300
130 নাম : সায়রুন বিবি স্বামীর নাম: ফরিদ খাঁ বাড়ির নং : n0055 বয়স : 63 লিঙ্গ : মহিলা ফটো উপলব্ধ WB/30/206/540294	131 নাম : আলি খাঁ পিতার নাম: ফরিদ খাঁ বাড়ির নং : n0055 বয়স : 36 লিঙ্গ : পুরুষ ফটো উপলব্ধ WZI1621796	132 নাম : মমতাজ খাতুন স্বামীর নাম: মুজিবুর রহমান বাড়ির নং : n0056 বয়স : 46 লিঙ্গ : মহিলা ফটো উপলব্ধ CMF1460856
133 নাম : সেখ মাসুদ করিম পিতার নাম: সেখ লতিফুর রহমান বাড়ির নং : n0058 বয়স : 34 লিঙ্গ : পুরুষ ফটো উপলব্ধ WZI1520535	134 নাম : সেখ মনসুর আলি পিতার নাম: সেখ লতিফুর রহমান বাড়ির নং : 0058 বয়স : 30 লিঙ্গ : পুরুষ ফটো উপলব্ধ WZI1837541	135 নাম : মানোয়ারা খাতুন স্বামীর নাম: লতিফুর বাড়ির নং : n0058 বয়স : 59 লিঙ্গ : মহিলা ফটো উপলব্ধ WB/30/206/540368
136 নাম : রবীন নায়ক পিতার নাম: অচিন্ত নায়ক বাড়ির নং : n0058 বয়স : 42 লিঙ্গ : পুরুষ ফটো উপলব্ধ CMF2569960	137 নাম : মমতা নায়ক স্বামীর নাম: রবীন নায়ক বাড়ির নং : n0058 বয়স : 36 লিঙ্গ : মহিলা ফটো উপলব্ধ WZI1173400	138 নাম : সেখ মহবুল পিতার নাম: সেখ মনিরুল ইসলাম বাড়ির নং : n0051 বয়স : 31 লিঙ্গ : পুরুষ ফটো উপলব্ধ WZI1946656
139 নাম : রুজিবুল খাঁ পিতার নাম: খাজে আহম্মদ খাঁ বাড়ির নং : n0001 বয়স : 30 লিঙ্গ : পুরুষ ফটো উপলব্ধ WZI1946433	140 নাম : মোঃ রাবি বিবি স্বামীর নাম: সেখ দাইয়ান আলি বাড়ির নং : n0092 বয়স : 33 লিঙ্গ : মহিলা ফটো উপলব্ধ WZI1946540	141 নাম : মোঃ সালমা বিবি স্বামীর নাম: সেখ আবুল কাইয়াম বাড়ির নং : n0092 বয়স : 29 লিঙ্গ : মহিলা ফটো উপলব্ধ WZI1946557
142 নাম : উষি বিবি স্বামীর নাম: সেখ আমজদ বাড়ির নং : n0050 বয়স : 44 লিঙ্গ : মহিলা ফটো উপলব্ধ WZI1946573	143 নাম : জাহেরুন বিবি স্বামীর নাম: আলি খাঁ বাড়ির নং : n0055 বয়স : 29 লিঙ্গ : মহিলা ফটো উপলব্ধ WZI1946581	144 নাম : আমেনা বিবি স্বামীর নাম: সেক সাদেক বাড়ির নং : n0045 বয়স : 29 লিঙ্গ : মহিলা ফটো উপলব্ধ WZI1946490
145 নাম : সেখ মহিবুল ইসলাম পিতার নাম: সেখ মস্তাজ বাড়ির নং : n0038 বয়স : 30 লিঙ্গ : পুরুষ ফটো উপলব্ধ WZI1967678	146 নাম : সেখ সাইবুল পিতার নাম: সেখ মস্তাজ বাড়ির নং : n0038 বয়স : 29 লিঙ্গ : পুরুষ ফটো উপলব্ধ WZI1967710	147 নাম : রহিলা বিবি স্বামীর নাম: সেখ সাহালম বাড়ির নং : n0026 বয়স : 36 লিঙ্গ : মহিলা ফটো উপলব্ধ WZI1520675
148 নাম : সেখ সাদ্দাম হোসেন পিতার নাম: সেখ লতিফুর রহমান বাড়ির নং : n0058 বয়স : 31 লিঙ্গ : পুরুষ ফটো উপলব্ধ WZI1967637	149 নাম : সেখ রহিম পিতার নাম: সেখ আজিজুল বাড়ির নং : n0090 বয়স : 32 লিঙ্গ : পুরুষ ফটো উপলব্ধ WZI1967652	150 নাম : সেখ নূর হোসেন পিতার নাম: সেখ বসির বাড়ির নং : n0029 বয়স : 28 লিঙ্গ : পুরুষ ফটো উপলব্ধ WZI2068195

বিধানসভা নির্বাচনক্ষেত্রের নং, নাম : 210-নন্দীগ্রাম
ভাগ নং, নাম : 1-গড়চক্রবেড়্যা পশ্চিম মন্ডল ও বরপাড়া

151 নাম : আকলিমা খাতুন স্বামীর নাম : হাফিজুল রহমান বাড়ির নং : n0067 বয়স : 27 লিঙ্গ : মহিলা	WZI2068260 ফটো উপলব্ধ	152 নাম : নাসিমা বিবি স্বামীর নাম : সেখ জিয়াউল হক বাড়ির নং : n0131 বয়স : 29 লিঙ্গ : মহিলা	WZI2068278 ফটো উপলব্ধ	153 নাম : বাবুলাল পিতার নাম : নুর ইসলাম খা বাড়ির নং : এন0001 বয়স : 31 লিঙ্গ : পুরুষ	WZI2117646 ফটো উপলব্ধ
154 নাম : মোঃ মুস্তারী বিবি স্বামীর নাম : বাবুলাল বাড়ির নং : n0038 বয়স : 32 লিঙ্গ : মহিলা	WZI2120616 ফটো উপলব্ধ	155 নাম : আঙ্গুরা বিবি স্বামীর নাম : সেখ বাবলু বাড়ির নং : n0016 বয়স : 30 লিঙ্গ : মহিলা	WZI2119626 ফটো উপলব্ধ	156 নাম : সোনালা খাতুন স্বামীর নাম : আয়ুব খান বাড়ির নং : n0131 বয়স : 28 লিঙ্গ : মহিলা	WZI2116051 ফটো উপলব্ধ
157 নাম : মোঃ আসপিয়রা বিবি স্বামীর নাম : সেখ সাইবুল বাড়ির নং : n0038 বয়স : 31 লিঙ্গ : মহিলা	WZI1967744 ফটো উপলব্ধ	158 নাম : রুকসানা বিবি স্বামীর নাম : সেখ মাসুদ করিম বাড়ির নং : n0058 বয়স : 29 লিঙ্গ : মহিলা	WZI1967751 ফটো উপলব্ধ	159 নাম : সাজেনা খাতুন (বিবি) স্বামীর নাম : সেখ রহিবুল ইসলাম বাড়ির নং : n0042 বয়স : 32 লিঙ্গ : মহিলা	WZI1967777 ফটো উপলব্ধ
160 নাম : মো সাবিনা খাতুন স্বামীর নাম : সেখ জাকির বাড়ির নং : n0054 বয়স : 35 লিঙ্গ : মহিলা	WZI1967728 ফটো উপলব্ধ	161 নাম : জাম্নাতুন বিবি স্বামীর নাম : সেখ মকলেসুর বাড়ির নং : n0033 বয়স : 29 লিঙ্গ : মহিলা	WZI2029015 ফটো উপলব্ধ	162 নাম : সেখ মুস্তাক পিতার নাম : সেখ সোভান বাড়ির নং : n0021 বয়স : 32 লিঙ্গ : পুরুষ	WZI2029056 ফটো উপলব্ধ
163 নাম : সেখ রমজন পিতার নাম : সেখ রফিক বাড়ির নং : n0028 বয়স : 28 লিঙ্গ : পুরুষ	WZI2029064 ফটো উপলব্ধ	164 নাম : সেখ মহারুফ পিতার নাম : সেখ নুর ইসলাম বাড়ির নং : n0092 বয়স : 28 লিঙ্গ : পুরুষ	WZI2029080 ফটো উপলব্ধ	165 নাম : সেখ সামসুদ্দিন পিতার নাম : সেখ আবেদ বাড়ির নং : n0060 বয়স : 31 লিঙ্গ : পুরুষ	WZI2029098 ফটো উপলব্ধ
166 নাম : খাদিজা খাতুন স্বামীর নাম : সেখ সমিরুল বাড়ির নং : 7 নং জলপাই বয়স : 31 লিঙ্গ : মহিলা	WZI2029106 ফটো উপলব্ধ	167 নাম : জন্মাতুন খাতুন স্বামীর নাম : সেখ ফিরদোশ বাড়ির নং : n0034 বয়স : 29 লিঙ্গ : মহিলা	WZI2029148 ফটো উপলব্ধ	168 নাম : সাবিনা খাতুন স্বামীর নাম : সেখ নাসিরুল বাড়ির নং : n0015 বয়স : 28 লিঙ্গ : মহিলা	WZI2029171 ফটো উপলব্ধ
169 নাম : সেখ জানে আলম পিতার নাম : সেখ এসরাফিল বাড়ির নং : n0022 বয়স : 28 লিঙ্গ : পুরুষ	WZI2029205 ফটো উপলব্ধ	170 নাম : আখরেজা খাতুন স্বামীর নাম : সেখ কুরবান বাড়ির নং : n0043 বয়স : 31 লিঙ্গ : মহিলা	WZI2029403 ফটো উপলব্ধ	171 নাম : রুপি খাতুন স্বামীর নাম : সেখ ইমরান বাড়ির নং : n0043 বয়স : 30 লিঙ্গ : মহিলা	WZI2029445 ফটো উপলব্ধ
172 নাম : সাহানা খাতুন স্বামীর নাম : সেখ নেসিম বাড়ির নং : n0022 বয়স : 33 লিঙ্গ : মহিলা	WZI1621754 ফটো উপলব্ধ	173 নাম : নাসিমা খাতুন স্বামীর নাম : সেখ ফজলুল বাড়ির নং : n0033 বয়স : 35 লিঙ্গ : মহিলা	WZI1520592 ফটো উপলব্ধ	174 নাম : সেখ ফজলুল পিতার নাম : সেখ ইস্তাজ বাড়ির নং : n0033 বয়স : 40 লিঙ্গ : পুরুষ	CMF2570315 ফটো উপলব্ধ
175 নাম : নাজমা খাতুন পিতার নাম : সেখ নজরুল বাড়ির নং : 0046 বয়স : 32 লিঙ্গ : মহিলা	WZI1838895 ফটো উপলব্ধ	176 নাম : সেখ হাপিজুল পিতার নাম : সেখ মজনু বাড়ির নং : n0254 বয়স : 28 লিঙ্গ : পুরুষ	WZI2059079 ফটো উপলব্ধ	177 নাম : সায়রা বিবি স্বামীর নাম : আয়েন বাড়ির নং : n0031 বয়স : 51 লিঙ্গ : মহিলা	WB/30/206/540226 ফটো উপলব্ধ
178 নাম : সেখ অকাস পিতার নাম : সেখ সাহাউদ্দিন বাড়ির নং : n0262 বয়স : 34 লিঙ্গ : পুরুষ	WZI2059152 ফটো উপলব্ধ	179 নাম : সেখ আবুল পিতার নাম : সেখ আইয়ুব বাড়ির নং : n0263 বয়স : 28 লিঙ্গ : পুরুষ	WZI2059160 ফটো উপলব্ধ	180 নাম : আব্দুল ইমাদুল সা পিতার নাম : আব্দুল হাম্মান সা বাড়ির নং : n0265 বয়স : 28 লিঙ্গ : পুরুষ	WZI2059186 ফটো উপলব্ধ

Deleted After
Authentication by
Judicial Officers

বিধানসভা নির্বাচনক্ষেত্রের নং, নাম : 210-নন্দীগ্রাম
ভাগ নং, নাম : 1-গড়চক্রবেড়্যা পশ্চিম মন্ডল ও বরপাড়া

181 নাম : হাসিনা খাতুন স্বামীর নাম : সেখ সামসুদ্দিন বাড়ির নং : n0266 বয়স : 31 লিঙ্গ : মহিলা	WZI2059194 ফটো উপলব্ধ	182 নাম : মোঃ সাহানা খাতুন স্বামীর নাম : সেখ খাসিয়ার রহমান বাড়ির নং : n0127 বয়স : 27 লিঙ্গ : মহিলা	WZI2068088 ফটো উপলব্ধ	183 নাম : সালমা বিবি স্বামীর নাম : সমিরুল খাঁন বাড়ির নং : n0001 বয়স : 27 লিঙ্গ : মহিলা	WZI2068104 ফটো উপলব্ধ
184 নাম : সেখ রফুল আমিন পিতার নাম : সেখ মিলিকজান বাড়ির নং : n0042 বয়স : 73 লিঙ্গ : পুরুষ	WB/30/206/540280 ফটো উপলব্ধ	185 নাম : সেখ সাদ্দাম পিতার নাম : সেখ আয়েন বাড়ির নং : n0031 বয়স : 34 লিঙ্গ : পুরুষ	WZI1621671 ফটো উপলব্ধ	186 নাম : আজমিরা বিবি স্বামীর নাম : সেখ মিজানুর রহমান বাড়ির নং : n0092 বয়স : 46 লিঙ্গ : মহিলা	CMF2312353 ফটো উপলব্ধ
187 নাম : সেখ সাহা মুদ্দিন পিতার নাম : সেখ আব্দে বাড়ির নং : এন0050 বয়স : 26 লিঙ্গ : পুরুষ	WZI2155125 ফটো উপলব্ধ	188 নাম : সেখ সামাদ পিতার নাম : সেখ রওসন আলি বাড়ির নং : এন0046 বয়স : 26 লিঙ্গ : পুরুষ	WZI2155133 ফটো উপলব্ধ	189 নাম : সেখ রাজু পিতার নাম : সেখ রহিম বাড়ির নং : এন0049 বয়স : 26 লিঙ্গ : পুরুষ	WZI2155141 ফটো উপলব্ধ
190 নাম : জিন্নাতুন খাতুন স্বামীর নাম : সেখ মহিবুল ইসলাম বাড়ির নং : এন0038 বয়স : 26 লিঙ্গ : মহিলা	WZI2155158 ফটো উপলব্ধ	191 নাম : গৌরী মন্ডল স্বামীর নাম : দিলীপ মন্ডল বাড়ির নং : n0045 বয়স : 53 লিঙ্গ : মহিলা	WB/30/206/177053 ফটো উপলব্ধ	192 নাম : মোঃ তানজিলা খাতুন পিতার নাম : সেখ আব্দুল করিম বাড়ির নং : এন0051 বয়স : 28 লিঙ্গ : মহিলা	WZI2155224 ফটো উপলব্ধ
193 নাম : সেখ জামসেদ পিতার নাম : সেখ আব্দে বাড়ির নং : এন0050 বয়স : 42 লিঙ্গ : পুরুষ	WZI0397299 ফটো উপলব্ধ	194 নাম : সেখ আসমিনা পিতার নাম : সেখ মান্নান বাড়ির নং : এন0058 বয়স : 30 লিঙ্গ : মহিলা	WZI1874908 ফটো উপলব্ধ	195 নাম : মোঃ কাশমিরা বিবি স্বামীর নাম : সেখ জামসেদ বাড়ির নং : এন0050 বয়স : 38 লিঙ্গ : মহিলা	CMF2616936 ফটো উপলব্ধ
196 নাম : সেখ ইসমাইল পিতার নাম : সেখ মিলিকজান বাড়ির নং : n0043 বয়স : 64 লিঙ্গ : পুরুষ	WZI2265635 ফটো উপলব্ধ	197 নাম : হাসিনা বিবি স্বামীর নাম : সেখ আজানুর রহমান বাড়ির নং : n0092 বয়স : 44 লিঙ্গ : মহিলা	CMF2312346 ফটো উপলব্ধ	198 নাম : জাসমিনা বিবি স্বামীর নাম : সেখ ইউনুস বাড়ির নং : n0039 বয়স : 34 লিঙ্গ : মহিলা	WZI1744069 ফটো উপলব্ধ
199 নাম : ফিরোজা বিবি স্বামীর নাম : সেখ রফিকুল ইসলাম বাড়ির নং : n0092 বয়স : 42 লিঙ্গ : মহিলা	CMF2312387 ফটো উপলব্ধ	200 নাম : সেখ জাহাঙ্গীর মায়ের নাম : সেখ কালাম বাড়ির নং : n0028 বয়স : 31 লিঙ্গ : পুরুষ	WZI1946532 ফটো উপলব্ধ	201 নাম : জাহরন খাতুন স্বামীর নাম : সেখ সাহাজান বাড়ির নং : n0054 বয়স : 59 লিঙ্গ : মহিলা	WZI2301786 ফটো উপলব্ধ
202 নাম : সেখ জামাল পিতার নাম : সেখ কুচল বাড়ির নং : n0039 বয়স : 69 লিঙ্গ : পুরুষ	WZI2313468 ফটো উপলব্ধ	203 নাম : আয়েসা খাতুন স্বামীর নাম : সেখ জামাল বাড়ির নং : n0039 বয়স : 56 লিঙ্গ : মহিলা	WZI2313476 ফটো উপলব্ধ	204 নাম : সাবির খান পিতার নাম : আয়ুব আলি খাঁন বাড়ির নং : n0020 বয়স : 35 লিঙ্গ : পুরুষ	WZI1173459 ফটো উপলব্ধ
205 নাম : সেখ ইসলাম পিতার নাম : সেখ রাখাল বাড়ির নং : n0033 বয়স : 75 লিঙ্গ : পুরুষ	WZI2313351 ফটো উপলব্ধ	206 নাম : সেখ রফিকুল ইসলাম পিতার নাম : সেখ রবিউল বাড়ির নং : n0035 বয়স : 51 লিঙ্গ : পুরুষ	WZI2313542 ফটো উপলব্ধ	207 নাম : সেক মতাহার পিতার নাম : সেখ দুখা বাড়ির নং : n0033 বয়স : 73 লিঙ্গ : পুরুষ	WZI2313302 ফটো উপলব্ধ
208 নাম : কবির খাঁন পিতার নাম : আয়ুব আলি খাঁন বাড়ির নং : n0020 বয়স : 35 লিঙ্গ : পুরুষ	WZI1350347 ফটো উপলব্ধ	209 নাম : সেখ মহসিন পিতার নাম : সেখ মতাহার বাড়ির নং : n0033 বয়স : 46 লিঙ্গ : পুরুষ	CMF1460724 ফটো উপলব্ধ	210 নাম : বাদল চাটিয়াল পিতার নাম : ব্রজমোহন চাটিয়াল বাড়ির নং : n0021 বয়স : 81 লিঙ্গ : পুরুষ	WZI2313484 ফটো উপলব্ধ



বিধানসভা নির্বাচনক্ষেত্রের নং, নাম : 210-নন্দীগ্রাম
ভাগ নং, নাম : 1-গড়চক্রবেড়্যা পশ্চিম মন্ডল ও বরপাড়া

211	WZI2313930	নাম : সাহেবা খাতুন স্বামীর নাম: সেখ ফরিদ বাড়ির নং : n0034 বয়স : 56 লিঙ্গ : মহিলা	ফটো উপলব্ধ	212	WZI0929752	নাম : মোঃ মাহফুজাহ বিবি স্বামীর নাম: মহঃ জাহিদুল ইসলাম বাড়ির নং : n0054 বয়স : 38 লিঙ্গ : মহিলা	ফটো উপলব্ধ	213	CMF2655066	নাম : সেখ সাহাজান পিতার নাম: সেখ কাশিম বাড়ির নং : n0250 বয়স : 57 লিঙ্গ : পুরুষ	ফটো উপলব্ধ
214	WZI2769354	নাম : সেখ জাহাঙ্গীর পিতার নাম: সেখ সাহাজান বাড়ির নং : এন0250 বয়স : 21 লিঙ্গ : পুরুষ	ফটো উপলব্ধ	215	WZI2313724	নাম : সাবিনা বিবি স্বামীর নাম: আয়ুব আলি খান বাড়ির নং : n0020 বয়স : 56 লিঙ্গ : মহিলা	ফটো উপলব্ধ	216	WZI1434406	নাম : মোঃ সুমাইয়া বিবি স্বামীর নাম: সেখ রেজাউল ইসলাম বাড়ির নং : n0042 বয়স : 37 লিঙ্গ : মহিলা	ফটো উপলব্ধ
217	WZI2309375	নাম : হালিমাখাতুন স্বামীর নাম: সেখ হাবিবুর রহমান বাড়ির নং : n0005 বয়স : 64 লিঙ্গ : মহিলা	ফটো উপলব্ধ	218	WZI2313690	নাম : আয়ুব আলি খান পিতার নাম: মস্তাজ খাঁ বাড়ির নং : n0020 বয়স : 69 লিঙ্গ : পুরুষ	ফটো উপলব্ধ	219	WZI1946672	নাম : সেখ ফিরদোস পিতার নাম: সেখ ফরিদ বাড়ির নং : n0034 বয়স : 29 লিঙ্গ : পুরুষ	ফটো উপলব্ধ
220	WZI1873926	নাম : সেখ জাকির পিতার নাম: সেখ সাহাজান বাড়ির নং : n0054 বয়স : 33 লিঙ্গ : পুরুষ	ফটো উপলব্ধ	221	WZI2738797	নাম : মোঃ মুমতারিন নেসা পিতার নাম: মোহম্মদ জাহিদুল ইসলাম বাড়ির নং : এন0054 বয়স : 21 লিঙ্গ : মহিলা	ফটো উপলব্ধ	222	WZI2395085	নাম : জাসমিন খাতুন স্বামীর নাম: সেখ সাইদুল বাড়ির নং : n0020 বয়স : 25 লিঙ্গ : মহিলা	ফটো উপলব্ধ
223	WZI2395598	নাম : সেখ মইদুল পিতার নাম: সেখ রেজুক বাড়ির নং : n0020 বয়স : 25 লিঙ্গ : পুরুষ	ফটো উপলব্ধ	224	WZI2395135	নাম : সহিনা খাতুন স্বামীর নাম: সেখ সামসের বাড়ির নং : n0001 বয়স : 28 লিঙ্গ : মহিলা	ফটো উপলব্ধ	225	WZI2395150	নাম : সেখ সাহিদুল ইসলাম পিতার নাম: সেখ আব্দুল খালেক বাড়ির নং : n0045 বয়স : 25 লিঙ্গ : পুরুষ	ফটো উপলব্ধ
226	WZI2395655	নাম : সেখ আসপাক আলি পিতার নাম: সেখ রফিক বাড়ির নং : n0028 বয়স : 26 লিঙ্গ : পুরুষ	ফটো উপলব্ধ	227	WZI2395671	নাম : সেখ সাকিরুল পিতার নাম: সেখ খলিল বাড়ির নং : n0040 বয়স : 24 লিঙ্গ : পুরুষ	ফটো উপলব্ধ	228	WZI2395119	নাম : সেখ সানোয়ার পিতার নাম: সেখ ফরিদ বাড়ির নং : n0034 বয়স : 25 লিঙ্গ : পুরুষ	ফটো উপলব্ধ
229	WZI2395895	নাম : সেখ রেজুক পিতার নাম: সেখ লুৎফা বাড়ির নং : n0020 বয়স : 51 লিঙ্গ : পুরুষ	ফটো উপলব্ধ	230	WZI1946615	নাম : অঞ্জলী বর্মন স্বামীর নাম: সঞ্জয় কুমার বর্মন বাড়ির নং : n0058 বয়স : 35 লিঙ্গ : মহিলা	ফটো উপলব্ধ	231	WZI2029221	নাম : সেখ ইমরান পিতার নাম: সেখ ইসমাইল বাড়ির নং : n0043 বয়স : 33 লিঙ্গ : পুরুষ	ফটো উপলব্ধ
232	WZI2029304	নাম : মোঃ সাকিলা খাতুন স্বামীর নাম: সেখ জাহাঙ্গীর আলম বাড়ির নং : n0021 বয়স : 26 লিঙ্গ : মহিলা	ফটো উপলব্ধ	233	WZI2396000	নাম : সেখ রফিক পিতার নাম: সেখ রংলাল বাড়ির নং : n0028 বয়স : 62 লিঙ্গ : পুরুষ	ফটো উপলব্ধ	234	WZI1946664	নাম : মুস্তারী খাতুন স্বামীর নাম: সেখ মইদুল বাড়ির নং : n0033 বয়স : 28 লিঙ্গ : মহিলা	ফটো উপলব্ধ
235	WZI2459501	নাম : মোঃ খাইরুন নাসা স্বামীর নাম: সেখ মহবুল বাড়ির নং : নং051 বয়স : 31 লিঙ্গ : মহিলা	ফটো উপলব্ধ	236	WZI2473403	নাম : হেডাঈদুল শা পিতার নাম: আব্দুল মালেক শা বাড়ির নং : এন0123 বয়স : 24 লিঙ্গ : পুরুষ	ফটো উপলব্ধ	237	WZI2473510	নাম : সুরজাতুন খাতুন স্বামীর নাম: সেখ হাফিজুল বাড়ির নং : নং254 বয়স : 24 লিঙ্গ : মহিলা	ফটো উপলব্ধ
238	WZI2476174	নাম : সাবিনা খাতুন স্বামীর নাম: সেখ জানে আলম বাড়ির নং : নং022 বয়স : 24 লিঙ্গ : মহিলা	ফটো উপলব্ধ	239	WZI2458941	নাম : মর্জিনা খাতুন স্বামীর নাম: সেখ রফিকুল বাড়ির নং : নং173 বয়স : 27 লিঙ্গ : মহিলা	ফটো উপলব্ধ	240	WZI2743102	নাম : আরজিনা খাতুন স্বামীর নাম: সেখ সাহাজুদ্দিন বাড়ির নং : এন0050 বয়স : 24 লিঙ্গ : মহিলা	ফটো উপলব্ধ

বিধানসভা নির্বাচনক্ষেত্রের নং, নাম : 210-নন্দীগ্রাম
ভাগ নং, নাম : 1-গড়চক্রবেড়্যা পশ্চিম মন্ডল ও বরপাড়া

241 নাম : সেখ আমিন পিতার নাম : সেখ আব্দুল বাড়ির নং : এন0050 বয়স : পুরুষ	WZI2743128 ফটো উপলব্ধ	242 নাম : সেখ সামাউল পিতার নাম : সেখ আবুল সাত্তার বাড়ির নং : নং114 বয়স : 29 লিঙ্গ : পুরুষ	WZI2498228 ফটো উপলব্ধ	243 নাম : মোঃ মুসিনা খাতুন স্বামীর নাম : সেখ সামাদ বাড়ির নং : নং046 বয়স : 24 লিঙ্গ : মহিলা	WZI2498236 ফটো উপলব্ধ
244 নাম : নাজমুল খাঁন পিতার নাম : মোমরেজ খাঁন বাড়ির নং : নং135 বয়স : 25 লিঙ্গ : পুরুষ	WZI2498780 ফটো উপলব্ধ	245 নাম : সেখ সাহাজামাল পিতার নাম : সেখ আব্দুল সাত্তার বাড়ির নং : নং114 বয়স : 25 লিঙ্গ : পুরুষ	WZI2498640 ফটো উপলব্ধ	246 নাম : সমিনা বিবি স্বামীর নাম : সেখ আব্দুল সাত্তার বাড়ির নং : নং114 বয়স : 41 লিঙ্গ : মহিলা	WZI2498897 ফটো উপলব্ধ
247 নাম : সেখ কালাম পিতার নাম : সেখ লুল্লাহ বাড়ির নং : 0028 বয়স : 56 লিঙ্গ : পুরুষ	WZI2511855 ফটো উপলব্ধ	248 নাম : সেখ ফিরোজ পিতার নাম : সেখ আব্দুল মাবুদ বাড়ির নং : নং114 বয়স : 25 লিঙ্গ : পুরুষ	WZI2498020 ফটো উপলব্ধ	249 নাম : বানু খাতুন পিতার নাম : সেখ আব্দুল বাড়ির নং : নং0050 বয়স : 23 লিঙ্গ : পুরুষ	WZI2569713 ফটো উপলব্ধ
250 নাম : সঞ্জীত বর্মন পিতার নাম : বিমল চন্দ্র বর্মন বাড়ির নং : নং003 বয়স : 23 লিঙ্গ : পুরুষ	WZI2568269 ফটো উপলব্ধ	251 নাম : নাজু খাতুন স্বামীর নাম : সেখ সামসুদ্দিন বাড়ির নং : নং050 বয়স : 24 লিঙ্গ : মহিলা	WZI2570224 ফটো উপলব্ধ	252 নাম : সেখ সাহাজামাল পিতার নাম : সেখ আব্দুল বাড়ির নং : নং132 বয়স : 25 লিঙ্গ : পুরুষ	WZI2570273 ফটো উপলব্ধ
253 নাম : আকলিমা খাতুন স্বামীর নাম : সেখ রাজু বাড়ির নং : নং বয়স : 23 লিঙ্গ : মহিলা	WZI2567733 ফটো উপলব্ধ	254 নাম : টুম্পা খাতুন পিতার নাম : আব্দুল দাইয়ান শা বাড়ির নং : নং132 বয়স : 28 লিঙ্গ : মহিলা	WZI2567816 ফটো উপলব্ধ	255 নাম : মোঃ মোরফা খাতুন স্বামীর নাম : সেখ সামসুর বাড়ির নং : নং 036 বয়স : 24 লিঙ্গ : মহিলা	WZI2568087 ফটো উপলব্ধ
256 নাম : সরিফা খাতুন স্বামীর নাম : সেখ মুস্তাক বাড়ির নং : এন0021 বয়স : 23 লিঙ্গ : মহিলা	WZI2582443 ফটো উপলব্ধ	257 নাম : রোজিনা খাতুন পিতার নাম : সেখ রেজাউল বাড়ির নং : এন0020 বয়স : 28 লিঙ্গ : মহিলা	WZI2582625 ফটো উপলব্ধ	258 নাম : সেইদা খাতুন স্বামীর নাম : সেখ সাবির বাড়ির নং : এন0028 বয়স : 24 লিঙ্গ : মহিলা	WZI2575520 ফটো উপলব্ধ
259 নাম : তহমিনা খাতুন স্বামীর নাম : সেখ তৌফিক ইসলাম বাড়ির নং : এন0247 বয়স : 23 লিঙ্গ : মহিলা	WZI2587343 ফটো উপলব্ধ	260 নাম : সেখ তৈফিক ইসলাম পিতার নাম : সেখ রেজাউল বাড়ির নং : এন0247 বয়স : 23 লিঙ্গ : পুরুষ	WZI2591303 ফটো উপলব্ধ	261 নাম : মুখরেজা খাতুন স্বামীর নাম : ইয়ামুল সা বাড়ির নং : এন0123 বয়স : 32 লিঙ্গ : মহিলা	WZI2591402 ফটো উপলব্ধ
262 নাম : সাহানা বিবি স্বামীর নাম : সেখ হাবিবুর রহমান বাড়ির নং : 0026 বয়স : 32 লিঙ্গ : মহিলা	WZI1837525 ফটো উপলব্ধ	263 নাম : ইয়াসমিন বিবি স্বামীর নাম : সেখ ইয়াসীন বাড়ির নং : এন0026 বয়স : 26 লিঙ্গ : মহিলা	WZI2188142 ফটো উপলব্ধ	264 নাম : জান্নাতুন খাতুন স্বামীর নাম : সেখ জাফর বাড়ির নং : 0033 বয়স : 37 লিঙ্গ : মহিলা	WZI1520659 ফটো উপলব্ধ
265 নাম : বলরাম সাউ পিতার নাম : নারায়ণ সাউ বাড়ির নং : এন0001 বয়স : 23 লিঙ্গ : পুরুষ	WZI2619567 ফটো উপলব্ধ	266 নাম : সাবিকুন নাহার খাতুন স্বামীর নাম : সেখ সাদ্দাম হোসেন বাড়ির নং : n0031 বয়স : 30 লিঙ্গ : মহিলা	WZI1946698 ফটো উপলব্ধ	267 নাম : সুলতানা বিবি স্বামীর নাম : হাকিমুদ্দিন খাঁন বাড়ির নং : n0055 বয়স : 29 লিঙ্গ : মহিলা	WZI1946508 ফটো উপলব্ধ
268 নাম : সেখ মস্তাজ পিতার নাম : সোলেমান বাড়ির নং : n0038 বয়স : 68 লিঙ্গ : পুরুষ	WZI2632792 ফটো উপলব্ধ	269 নাম : সেখ ইকবাল হোসেন পিতার নাম : সেখ আয়েন বাড়ির নং : নেই বয়স : 32 লিঙ্গ : পুরুষ	WZI1621689 ফটো উপলব্ধ	270 নাম : সেখ রাজু পিতার নাম : সেখ খোকন বাড়ির নং : এন0027 বয়স : 24 লিঙ্গ : পুরুষ	WZI2582583 ফটো উপলব্ধ

বিধানসভা নির্বাচনক্ষেত্রের নং, নাম : 210-নন্দীগ্রাম
ভাগ নং, নাম : 1-গড়চক্রবেড়্যা পশ্চিম মন্ডল ও বরপাড়া

271	WZI1946607	ফটো উপলব্ধ	272	WZI1607795	ফটো উপলব্ধ	273	WZI2178192	ফটো উপলব্ধ
নাম : হাকিমুদ্দিন খাঁন মায়ের নাম: ফরিদ খাঁন বাড়ির নং : n0055 বয়স : 33 লিঙ্গ : পুরুষ			নাম : মমতাজ খাতুন স্বামীর নাম: সেখ আহিদুর রহমান বাড়ির নং : n0251 বয়স : 32 লিঙ্গ : মহিলা			নাম : সালমা খাতুন স্বামীর নাম: সেখ রহিম বাড়ির নং : নং090 বয়স : 30 লিঙ্গ : মহিলা		
274	WZI2636512	ফটো উপলব্ধ	275	WZI2682425	ফটো উপলব্ধ	276	WZI2641058	ফটো উপলব্ধ
নাম : শাহাজাদী খাতুন স্বামীর নাম: সেখ হাতেম বাড়ির নং : n0026 বয়স : 63 লিঙ্গ : মহিলা			নাম : সারজিনা খাতুন পিতার নাম: সেখ খলিল বাড়ির নং : এন0040 বয়স : 22 লিঙ্গ : মহিলা			নাম : সেখ আলম পিতার নাম: সেখ কালাম বাড়ির নং : এন0028 বয়স : 22 লিঙ্গ : পুরুষ		
277	WZI2641124	ফটো উপলব্ধ	278	WZI2788438	ফটো উপলব্ধ	279	WZI2686103	ফটো উপলব্ধ
নাম : রুবিনা খাতুন পিতার নাম: সেখ রেজুক বাড়ির নং : এন0020 বয়স : 22 লিঙ্গ : মহিলা			নাম : রোহিনা খাতুন পিতার নাম: সেখ রেজুক বাড়ির নং : এন0020 বয়স : 21 লিঙ্গ : মহিলা			নাম : সেখ আসপিয়ার পিতার নাম: সেখ রফিক বাড়ির নং : এন0028 বয়স : 22 লিঙ্গ : পুরুষ		
280	WZI2686418	ফটো উপলব্ধ	281	WZI2680767	ফটো উপলব্ধ	282	WZI2681591	ফটো উপলব্ধ
নাম : মঞ্জুর আলম পিতার নাম: সেখ সেলিম বাড়ির নং : এন0021 বয়স : 22 লিঙ্গ : পুরুষ			নাম : সেখ হাসানুর পিতার নাম: সেখ মহসীন বাড়ির নং : এন0033 বয়স : 22 লিঙ্গ : পুরুষ			নাম : সেখ আসপিয়ার পিতার নাম: সেখ এসাক বাড়ির নং : এন0039 বয়স : 26 লিঙ্গ : পুরুষ		
283	WZI2677219	ফটো উপলব্ধ	284	WZI2692515	ফটো উপলব্ধ	285	WZI2698199	ফটো উপলব্ধ
নাম : হালিমা খাতুন স্বামীর নাম: সেখ রেহাজুল বাড়ির নং : এন0021 বয়স : 23 লিঙ্গ : মহিলা			নাম : সেখ সাকিরুল পিতার নাম: সেখ রফিকুল বাড়ির নং : এন0015 বয়স : 24 লিঙ্গ : পুরুষ			নাম : সেখ জাহানুর আলম পিতার নাম: সেখ এসরাফিল বাড়ির নং : এন0022 বয়স : 23 লিঙ্গ : পুরুষ		
286	WZI2674745	ফটো উপলব্ধ	287	WZI2518785	ফটো উপলব্ধ	288	WZI2068245	ফটো উপলব্ধ
নাম : সেখ ফরিদ আলম পিতার নাম: সেখ রফিকুল ইসলাম বাড়ির নং : এন0035 বয়স : 23 লিঙ্গ : পুরুষ			নাম : সেখ লতিফুর রহমান পিতার নাম: সেখ মোসলেম বাড়ির নং : n0058 বয়স : 66 লিঙ্গ : পুরুষ			নাম : সাহারুল খাতুন স্বামীর নাম: সেখ মুস্তাক বাড়ির নং : এন0046 বয়স : 27 লিঙ্গ : মহিলা		
289	WZI2705770	ফটো উপলব্ধ	290	CMF2655249	ফটো উপলব্ধ	291	WZI2649226	ফটো উপলব্ধ
নাম : সেখ রেহাজুল পিতার নাম: সেখ মনসুর বাড়ির নং : এন0021 বয়স : 21 লিঙ্গ : পুরুষ			নাম : সেখ আনসার পিতার নাম: সেখ ইব্রাহিম বাড়ির নং : n0028 বয়স : 43 লিঙ্গ : পুরুষ			নাম : সাকিল আহমেদ পিতার নাম: সেখ আমিনুল ইসলাম বাড়ির নং : এন0042 বয়স : 22 লিঙ্গ : পুরুষ		
292	WZI2706729	ফটো উপলব্ধ	293	CMF2655256	ফটো উপলব্ধ	294	WZI2768554	ফটো উপলব্ধ
নাম : অমিতা ঢালি মন্ডল স্বামীর নাম: দীপংকর মন্ডল বাড়ির নং : এন00118 বয়স : 24 লিঙ্গ : মহিলা			নাম : আক্তারন বিবি স্বামীর নাম: সেখ আনসার বাড়ির নং : n0022 বয়স : 36 লিঙ্গ : মহিলা			নাম : সত্যব্রত বর্মন পিতার নাম: সুভাষ বর্মন বাড়ির নং : এন0022 বয়স : 21 লিঙ্গ : পুরুষ		
295	WZI2714038	ফটো উপলব্ধ	296	WZI2395390	ফটো উপলব্ধ	297	WZI2395432	ফটো উপলব্ধ
নাম : বকুল সাউ পিতার নাম: নারায়ণ সাউ বাড়ির নং : এন0092 বয়স : 21 লিঙ্গ : পুরুষ			নাম : সাবানা খাতুন স্বামীর নাম: সেখ আকাশ বাড়ির নং : n0262 বয়স : 30 লিঙ্গ : মহিলা			নাম : আসমা খাতুন স্বামীর নাম: সেখ ফিরোজ বাড়ির নং : n0049 বয়স : 25 লিঙ্গ : মহিলা		
298	WZI2642551	ফটো উপলব্ধ	299	WZI2570018	ফটো উপলব্ধ	300	WZI2569986	ফটো উপলব্ধ
নাম : সেখ হাকিমুদ্দিন পিতার নাম: সেখ আব্দুল খলেক বাড়ির নং : এন0045 বয়স : 22 লিঙ্গ : পুরুষ			নাম : সেখ সাহাউদ্দিন পিতার নাম: সেখ বাবলু বাড়ির নং : নং016 বয়স : 23 লিঙ্গ : পুরুষ			নাম : বুদ্ধদেব সাউ পিতার নাম: শুশান্ত সাউ বাড়ির নং : নং010 বয়স : 25 লিঙ্গ : পুরুষ		



বিধানসভা নির্বাচনক্ষেত্রের নং, নাম : 210-নন্দীগ্রাম
ভাগ নং, নাম : 1-গড়চক্রবেড়্যা পশ্চিম মন্ডল ও বরপাড়া

301	WZI2497121	নাম : সুরাইয়া খাতুন স্বামীর নাম: মইদুল ইসলাম শা বাড়ির নং : নং134 বয়স : 24 লিঙ্গ : মহিলা	ফটো উপলব্ধ	302	WZI2395309	নাম : দ্বীপালি খাতুন স্বামীর নাম: সেখ আনসার বাড়ির নং : n0028 বয়স : 27 লিঙ্গ : মহিলা	ফটো উপলব্ধ	303	WZI2574663	নাম : রবিন আড়ি পিতার নাম: লাল মোহন আড়ি বাড়ির নং : এন0059 বয়স : 23 লিঙ্গ : পুরুষ	ফটো উপলব্ধ
304	WZI2618106	নাম : সেখ আইয়ুব পিতার নাম: সেখ আলাউদ্দিন বাড়ির নং : n0059 বয়স : 70 লিঙ্গ : পুরুষ	ফটো উপলব্ধ	305	WZI2059129	নাম : স্বাগতা আচার্য্যা(পানিগ্রহী) স্বামীর নাম: রানা পানিগ্রহী বাড়ির নং : n0259 বয়স : 29 লিঙ্গ : মহিলা	ফটো উপলব্ধ	306	CMF2655959	নাম : লক্ষ্মী আড়ি স্বামীর নাম: লালমোহন আড়ি বাড়ির নং : না বয়স : 45 লিঙ্গ : মহিলা	ফটো উপলব্ধ
307	CMF1415561	নাম : সুফিয়া বিবি স্বামীর নাম: আলম বাড়ির নং : n0053 বয়স : 46 লিঙ্গ : মহিলা	ফটো উপলব্ধ	308	WZI1350164	নাম : মোঃ হামেদা বিবি স্বামীর নাম: সেখ মইদুল ইসলাম বাড়ির নং : n0053 বয়স : 37 লিঙ্গ : মহিলা	ফটো উপলব্ধ	309	WZI2395374	নাম : সেখ আব্দুল সামাদ পিতার নাম: সেখ আলম বাড়ির নং : n0053 বয়স : 25 লিঙ্গ : পুরুষ	ফটো উপলব্ধ
310	WZI2395762	নাম : সেখ মনিরুল ইসলাম পিতার নাম: মিলিকাজান বাড়ির নং : n0053 বয়স : 68 লিঙ্গ : পুরুষ	ফটো উপলব্ধ	311	WZI2567675	নাম : সেখ রাকেশ পিতার নাম: সেখ আলম বাড়ির নং : নং053 বয়স : 23 লিঙ্গ : পুরুষ	ফটো উপলব্ধ	312	WZI2569465	নাম : সেখ মইদুল ইসলাম পিতার নাম: সেখ মনিরুল ইসলাম বাড়ির নং : নং053 বয়স : 39 লিঙ্গ : পুরুষ	ফটো উপলব্ধ
313	WZI2174399	নাম : সেখ মজনু ইসলাম পিতার নাম: সেখ মনিরুল ইসলাম বাড়ির নং : এন0053 বয়স : 26 লিঙ্গ : পুরুষ	ফটো উপলব্ধ	314	CMF2570372	নাম : সেখ আলম পিতার নাম: সেখ মনিরুল ইসলাম বাড়ির নং : n0053 বয়স : 48 লিঙ্গ : পুরুষ	ফটো উপলব্ধ	315	WZI2498442	নাম : রানী খাতুন পিতার নাম: সেখ গুলসেন বাড়ির নং : এন0053 বয়স : 25 লিঙ্গ : মহিলা	ফটো উপলব্ধ
316	WZI2636116	নাম : বেগম বিবি স্বামীর নাম: সেখ মনিরুল ইসলাম বাড়ির নং : n0053 বয়স : 65 লিঙ্গ : মহিলা	ফটো উপলব্ধ	317	WZI2640829	নাম : অঞ্জুরী বিবি স্বামীর নাম: সেখ মনসুর বাড়ির নং : এন0053 বয়স : 42 লিঙ্গ : মহিলা	ফটো উপলব্ধ	318	WZI2640795	নাম : সেখ মনসুর পিতার নাম: সেখ মনিরুল ইসলাম বাড়ির নং : এন0053 বয়স : 46 লিঙ্গ : পুরুষ	ফটো উপলব্ধ
319	WZI2587657	নাম : সৌমিত্র পতি পিতার নাম: কমল কুমার পতি বাড়ির নং : এন0153 বয়স : 24 লিঙ্গ : পুরুষ	ফটো উপলব্ধ	320	WZI1931930	নাম : প্রতিমা মন্ডল পিতার নাম: বাপন মন্ডল বাড়ির নং : এন0081 বয়স : 29 লিঙ্গ : মহিলা	ফটো উপলব্ধ	321	WZI2499218	নাম : আরফাতুন খাতুন স্বামীর নাম: সেখ নিজামুদ্দিন বাড়ির নং : নং226 বয়স : 26 লিঙ্গ : মহিলা	ফটো উপলব্ধ
322	WZI2472892	নাম : মোহাম্মদ জহির খাঁন পিতার নাম: জুলফিকার খান্দ বাড়ির নং : নং226 বয়স : 24 লিঙ্গ : পুরুষ	ফটো উপলব্ধ	323	CMF1459064	নাম : জুলফিকার খাঁ পিতার নাম: হারুন খাঁ বাড়ির নং : n0226 বয়স : 56 লিঙ্গ : পুরুষ	ফটো উপলব্ধ	324	WZI1946516	নাম : নিজামুদ্দিন খাঁ পিতার নাম: জুলফিকার খাঁ বাড়ির নং : n0226 বয়স : 29 লিঙ্গ : পুরুষ	ফটো উপলব্ধ
325	WZI2779288	নাম : জাসমিন খাতুন পিতার নাম: জুলফিকার খাঁ বাড়ির নং : এন0226 বয়স : 21 লিঙ্গ : মহিলা	ফটো উপলব্ধ	326	CMF2569903	নাম : সুতপা খাটুয়া স্বামীর নাম: কালীপদ বাড়ির নং : n0075 বয়স : 43 লিঙ্গ : মহিলা	ফটো উপলব্ধ	327	CMF1462050	নাম : কালীপদ খাটুয়া পিতার নাম: বন্ধিম খাটুয়া বাড়ির নং : n0075 বয়স : 45 লিঙ্গ : পুরুষ	ফটো উপলব্ধ
328	WZI2641876	নাম : পাঞ্জু খাটুয়া পিতার নাম: কালীপদ খাটুয়া বাড়ির নং : এন0075 বয়স : 22 লিঙ্গ : পুরুষ	ফটো উপলব্ধ	329	WZI2472967	নাম : সুমিত্রা খাঁড়া পতি স্বামীর নাম: রামকৃষ্ণ পতি বাড়ির নং : নং148 বয়স : 25 লিঙ্গ : মহিলা	ফটো উপলব্ধ	330	WZI2569358	নাম : মাসুরা খাতুন স্বামীর নাম: সেখ নাসিম বাড়ির নং : নং 179 বয়স : 26 লিঙ্গ : মহিলা	ফটো উপলব্ধ



331	WZI2569424	নাম : আরমিনা খাতুন স্বামীর নাম: সেখ মহিবুল ইসলাম বাড়ির নং : নং 179 বয়স : 23 লিঙ্গ : মহিলা	ফটো উপলব্ধ	332	WZI2575587	নাম : আসাদুল খাঁ পিতার নাম: ফরদিশ খাঁ বাড়ির নং : এন0130 বয়স : 23 লিঙ্গ : পুরুষ	ফটো উপলব্ধ	333	WZI2582344	নাম : সাগিরা খাতুন স্বামীর নাম: আমজেদ খাঁ বাড়ির নং : এন0130 বয়স : 24 লিঙ্গ : মহিলা	ফটো উপলব্ধ
334	WZI2595981	নাম : সানায়রা খাতুন স্বামীর নাম: সেখ মজন ইসলাম বাড়ির নং : নং000 বয়স : 23 লিঙ্গ : মহিলা	ফটো উপলব্ধ	335	CMF2486058	নাম : নবীগোপাল ঘোড়াই পিতার নাম: বঙ্কিম চন্দ্র ঘোড়াই বাড়ির নং : n0206 বয়স : 75 লিঙ্গ : পুরুষ	ফটো উপলব্ধ	336	WZI2513802	নাম : যতন বালা ঘোড়াই স্বামীর নাম: নবীগোপাল ঘোড়াই বাড়ির নং : n0207 বয়স : 61 লিঙ্গ : মহিলা	ফটো উপলব্ধ
337	WZI2313492	নাম : কম্পনা চাটিয়াল স্বামীর নাম: বাদল চাটিয়াল বাড়ির নং : n0074 বয়স : 69 লিঙ্গ : মহিলা	ফটো উপলব্ধ	338	CMF1462076	নাম : কাজলরানী চাটিয়াল স্বামীর নাম: পঞ্চানন চাটিয়াল বাড়ির নং : n0074 বয়স : 45 লিঙ্গ : মহিলা	ফটো উপলব্ধ	339	CMF2569952	নাম : সুশান্ত জানা পিতার নাম: সতীশ বাড়ির নং : n0074 বয়স : 46 লিঙ্গ : পুরুষ	ফটো উপলব্ধ
340	CMF1462803	নাম : গৌরীরানী জানা স্বামীর নাম: সুশান্ত জানা বাড়ির নং : n0080 বয়স : 48 লিঙ্গ : মহিলা	ফটো উপলব্ধ	341	WZI1949874	নাম : সুমিতা ওঝা পিতার নাম: জয়দেব জানা বাড়ির নং : এন0108 বয়স : 30 লিঙ্গ : মহিলা	ফটো উপলব্ধ	342	WZI0929950	নাম : সেখ মনসুর পিতার নাম: সেখ সুবান বাড়ির নং : n0080 বয়স : 41 লিঙ্গ : পুরুষ	ফটো উপলব্ধ
343	WZI2029320	নাম : স্নেহশিষ জানা পিতার নাম: বড়চরন জানা বাড়ির নং : n0145 বয়স : 28 লিঙ্গ : পুরুষ	ফটো উপলব্ধ	344	CMF1462068	নাম : কাঞ্চনবালা দাস স্বামীর নাম: কমলাকান্ত দাস বাড়ির নং : n0089 বয়স : 45 লিঙ্গ : মহিলা	ফটো উপলব্ধ	345	WZI2498277	নাম : মৌমিতা দাস স্বামীর নাম: কার্তিক দাস বাড়ির নং : n0183 বয়স : 24 লিঙ্গ : মহিলা	ফটো উপলব্ধ
346	WZI2587632	নাম : সহদেব দাস পিতার নাম: পিন্টু দাস বাড়ির নং : এন0184 বয়স : 24 লিঙ্গ : পুরুষ	ফটো উপলব্ধ	347	CMF1415678	নাম : কমলাকান্ত দাস পিতার নাম: রতন কুমার দাস বাড়ির নং : n0089 বয়স : 43 লিঙ্গ : পুরুষ	ফটো উপলব্ধ	348	WB/30/206/540183	নাম : বলুরানী দাস স্বামীর নাম: রতন দাস বাড়ির নং : n0089 বয়স : 63 লিঙ্গ : মহিলা	ফটো উপলব্ধ
349	WZI1434448	নাম : শিবশঙ্কর দাস পিতার নাম: রতন কুমার দাস বাড়ির নং : n0089 বয়স : 42 লিঙ্গ : পুরুষ	ফটো উপলব্ধ	350	WZI2497030	নাম : গণেশ চন্দ্র দাস পিতার নাম: দয়ানিধি দাস বাড়ির নং : n0183 বয়স : 28 লিঙ্গ : পুরুষ	ফটো উপলব্ধ	351	WZI2115673	নাম : গৌরাজ দাস আধিকারী পিতার নাম: ঘনশ্যাম দাস আধিকারী বাড়ির নং : n0091 বয়স : 27 লিঙ্গ : পুরুষ	ফটো উপলব্ধ
352	WZI0930032	নাম : সোমা রানী পানিগ্রাহী মন্ডল স্বামীর নাম: গৌতম মন্ডল বাড়ির নং : n0091 বয়স : 39 লিঙ্গ : মহিলা	ফটো উপলব্ধ	353	WZI2395812	নাম : নিয়তী মণ্ডল স্বামীর নাম: ব্যোমকেশ মণ্ডল বাড়ির নং : n0091 বয়স : 64 লিঙ্গ : মহিলা	ফটো উপলব্ধ	354	WZI2395796	নাম : ব্যোমকেশ মণ্ডল পিতার নাম: সর্বেশ্বর মণ্ডল বাড়ির নং : n0091 বয়স : 71 লিঙ্গ : পুরুষ	ফটো উপলব্ধ
355	CMF2570216	নাম : গৌতম মন্ডল পিতার নাম: ব্যোমকেশ মণ্ডল বাড়ির নং : n0091 বয়স : 41 লিঙ্গ : পুরুষ	ফটো উপলব্ধ	356	WB/30/206/540139	নাম : বিন্দুরানী দাসঅধিকারী স্বামীর নাম: নিরঞ্জন দাসঅধিকারী বাড়ির নং : n0071 বয়স : 79 লিঙ্গ : মহিলা	ফটো উপলব্ধ	357	WB/30/206/540486	নাম : শংকর দাসঅধিকারী পিতার নাম: নিরঞ্জন দাসঅধিকারী বাড়ির নং : n0071 বয়স : 58 লিঙ্গ : পুরুষ	ফটো উপলব্ধ
358	WB/30/206/540559	নাম : শিবানী দাসঅধিকারী পিতার নাম: নিরঞ্জন দাসঅধিকারী বাড়ির নং : n0071 বয়স : 52 লিঙ্গ : মহিলা	ফটো উপলব্ধ	359	WB/30/206/540378	নাম : ভগবতী দাসঅধিকারী স্বামীর নাম: হারাধন দাসঅধিকারী বাড়ির নং : n0091 বয়স : 76 লিঙ্গ : মহিলা	ফটো উপলব্ধ	360	WB/30/206/540459	নাম : রাধাশ্যাম দাসঅধিকারী পিতার নাম: হারাধন দাসঅধিকারী বাড়ির নং : n0091 বয়স : 57 লিঙ্গ : পুরুষ	ফটো উপলব্ধ



বিধানসভা নির্বাচনক্ষেত্রের নং, নাম : 210-নন্দীগ্রাম
ভাগ নং, নাম : 1-গড়চক্রবেড়্যা পশ্চিম মন্ডল ও বরপাড়া

361	CMF1461391	নাম : পার্বতী দাসঅধিকারী স্বামীর নাম: রাধাশ্যাম দাসঅধিকারী বাড়ির নং : n0091 বয়স : 53 লিঙ্গ : মহিলা	ফটো উপলব্ধ	362	WB/30/206/540570	নাম : ঘনশ্যাম দাসঅধিকারী পিতার নাম: হারাধন দাসঅধিকারী বাড়ির নং : n0091 বয়স : 53 লিঙ্গ : পুরুষ	ফটো উপলব্ধ	363	CMF2655272	নাম : সঞ্চয়িতা দাস অধিকারী স্বামীর নাম: ঘনশ্যাম দাস অধিকারী বাড়ির নং : n0091 বয়স : 41 লিঙ্গ : মহিলা	ফটো উপলব্ধ
364	WZI2688737	নাম : সুস্মিতা দাস অধিকারী পিতার নাম: রাধাশ্যাম দাস অধিকারী বাড়ির নং : এন0091 বয়স : 24 লিঙ্গ : মহিলা	ফটো উপলব্ধ	365	CMF2570224	নাম : তাপস কুমার মণ্ডল পিতার নাম: বোয়ামকেশ মণ্ডল বাড়ির নং : n0091 বয়স : 48 লিঙ্গ : পুরুষ	ফটো উপলব্ধ	366	WZI2738938	নাম : সংঘমিতা দাসঅধিকারী পিতার নাম: রাধেশ্যাম দাসঅধিকারী বাড়ির নং : এন0091 বয়স : 21 লিঙ্গ : মহিলা	ফটো উপলব্ধ
367	WZI2640910	নাম : অনিমা নায়েক স্বামীর নাম: বুদ্ধদেব নায়েক বাড়ির নং : এন0072 বয়স : 22 লিঙ্গ : মহিলা	ফটো উপলব্ধ	368	WB/30/206/540421	নাম : বাপী নায়েক পিতার নাম: অচিন্ত নায়েক বাড়ির নং : n0024 বয়স : 53 লিঙ্গ : পুরুষ	ফটো উপলব্ধ	369	WB/30/206/540335	নাম : গনেশ নায়েক পিতার নাম: কাঙ্গাল নায়েক বাড়ির নং : n0072 বয়স : 74 লিঙ্গ : পুরুষ	ফটো উপলব্ধ
370	WB/30/206/540379	নাম : সন্ধ্যারানী নায়েক স্বামীর নাম: গনেশ নায়েক বাড়ির নং : n0072 বয়স : 70 লিঙ্গ : মহিলা	ফটো উপলব্ধ	371	WZI1173418	নাম : রঞ্জন কুমার নায়েক পিতার নাম: কার্তিক চন্দ্র নায়েক বাড়ির নং : n0073 বয়স : 37 লিঙ্গ : পুরুষ	ফটো উপলব্ধ	372	WZI1744051	নাম : বুদ্ধদেব নায়েক পিতার নাম: গনেশ চন্দ্র নায়েক বাড়ির নং : n0072 বয়স : 32 লিঙ্গ : পুরুষ	ফটো উপলব্ধ
373	WZI2312809	নাম : ভারতী নায়েক স্বামীর নাম: কার্তিক চন্দ্র নায়েক বাড়ির নং : n0073 বয়স : 71 লিঙ্গ : মহিলা	ফটো উপলব্ধ	374	WZI2587699	নাম : বকুল পতি পিতার নাম: উত্তম কুমার পতি বাড়ির নং : এন0150 বয়স : 23 লিঙ্গ : পুরুষ	ফটো উপলব্ধ	375	WZI2059103	নাম : বানেশ্বর পাতি পিতার নাম: কানাইলাল পাতি বাড়ির নং : n0257 বয়স : 32 লিঙ্গ : পুরুষ	ফটো উপলব্ধ
376	WZI2459063	নাম : নমিতা দাস পাত্র স্বামীর নাম: কার্তিক পাত্র বাড়ির নং : এন0101 বয়স : 25 লিঙ্গ : মহিলা	ফটো উপলব্ধ	377	WZI2029130	নাম : রামকৃষ্ণ পানিগ্রাহী পিতার নাম: সুধাংশু পানিগ্রাহী বাড়ির নং : n0101 বয়স : 30 লিঙ্গ : পুরুষ	ফটো উপলব্ধ	378	WZI2582468	নাম : নার্গিস পারভিন পিতার নাম: সেখ নাজমুল ইসলাম বাড়ির নং : এন0000 বয়স : 23 লিঙ্গ : মহিলা	ফটো উপলব্ধ
379	WZI2059137	নাম : তনুশ্রী পতি স্বামীর নাম: বাপন পতি বাড়ির নং : n0260 বয়স : 29 লিঙ্গ : মহিলা	ফটো উপলব্ধ	380	WZI2174639	নাম : চন্দন বর্মন পিতার নাম: মাধব চন্দ্র বর্মন বাড়ির নং : এন0076 বয়স : 28 লিঙ্গ : পুরুষ	ফটো উপলব্ধ	381	WZI2155117	নাম : সেখ মুখলেতাজুর পিতার নাম: সেখ মুজিবর রহমান বাড়ির নং : এন0057 বয়স : 26 লিঙ্গ : পুরুষ	ফটো উপলব্ধ
382	CMF2570083	নাম : তপন কুমার বর্মন পিতার নাম: পুলীন চন্দ্র বর্মন বাড়ির নং : n0070 বয়স : 38 লিঙ্গ : পুরুষ	ফটো উপলব্ধ	383	WZI2724243	নাম : আল্পনা বর্মন স্বামীর নাম: হিমাংশু শেখর বর্মন বাড়ির নং : n0057 বয়স : 76 লিঙ্গ : মহিলা	ফটো উপলব্ধ	384	WZI2029262	নাম : সন্দীপন বর্মন পিতার নাম: হেমন্ত বর্মন বাড়ির নং : n0068 বয়স : 40 লিঙ্গ : পুরুষ	ফটো উপলব্ধ
385	WZI2029452	নাম : বুদ্ধদেব বর্মন পিতার নাম: মহাদেব বর্মন বাড়ির নং : n0077 বয়স : 28 লিঙ্গ : পুরুষ	ফটো উপলব্ধ	386	WZI2029163	নাম : রঞ্জন বর্মন পিতার নাম: শ্যামল বর্মন বাড়ির নং : n0002 বয়স : 28 লিঙ্গ : পুরুষ	ফটো উপলব্ধ	387	WZI1967660	নাম : বর্নালী মিদা (বর্মন) স্বামীর নাম: দেবব্রত বর্মন বাড়ির নং : n0068 বয়স : 32 লিঙ্গ : মহিলা	ফটো উপলব্ধ
388	WZI1621655	নাম : কাকলী বর্মন স্বামীর নাম: তপন কুমার বর্মন বাড়ির নং : n0070 বয়স : 34 লিঙ্গ : মহিলা	ফটো উপলব্ধ	389	WZI2587582	নাম : নমিতা বর্মন স্বামীর নাম: প্রশান্ত বর্মন বাড়ির নং : এন0078 বয়স : 46 লিঙ্গ : মহিলা	ফটো উপলব্ধ	390	WZI1520584	নাম : প্রদীপ বর্মন পিতার নাম: হিমাংশু শেখর বর্মন বাড়ির নং : n0057 বয়স : 33 লিঙ্গ : পুরুষ	ফটো উপলব্ধ



বিধানসভা নির্বাচনক্ষেত্রের নং, নাম : 210-নন্দীগ্রাম
ভাগ নং, নাম : 1-গড়চক্রবেড়্যা পশ্চিম মন্ডল ও বরপাড়া

391	WZI2029155	ফটো উপলব্ধ	392	WZI2472793	ফটো উপলব্ধ	393	WZI2313906	ফটো উপলব্ধ
নাম : সুপ্রিয়া গিরি বর্মন স্বামীর নাম : সুরজিৎ বর্মন বাড়ির নং : n0066 বয়স : 28 লিঙ্গ : মহিলা			নাম : সুলেখা সিংহ বর্মন স্বামীর নাম : রঞ্জন বর্মন বাড়ির নং : নং02 বয়স : 24 লিঙ্গ : মহিলা			নাম : বরনা বর্মন স্বামীর নাম : বাদল বর্মন বাড়ির নং : n0079 বয়স : 65 লিঙ্গ : মহিলা		
394	CMF2570075	ফটো উপলব্ধ	395	WZI1946623	ফটো উপলব্ধ	396	CMF1041201	ফটো উপলব্ধ
নাম : সুরজিৎ বর্মন পিতার নাম : বাদল বর্মন বাড়ির নং : n0079 বয়স : 42 লিঙ্গ : পুরুষ			নাম : আল্পনা মন্ডল (বর্মন) স্বামীর নাম : রাজীব বর্মন বাড়ির নং : n0057 বয়স : 30 লিঙ্গ : মহিলা			নাম : সেখ মুজিবুর রহমান পিতার নাম : সেখ মোসলেম বাড়ির নং : n0057 বয়স : 48 লিঙ্গ : পুরুষ		
397	WZI2395077	ফটো উপলব্ধ	398	CMF2570067	ফটো উপলব্ধ	399	WZI2313708	ফটো উপলব্ধ
নাম : কৌশিক বর্মন পিতার নাম : বিমল বর্মন বাড়ির নং : n0066 বয়স : 25 লিঙ্গ : পুরুষ			নাম : রাধারানী বর্মন স্বামীর নাম : সুরজিৎ বর্মন বাড়ির নং : n0023 বয়স : 39 লিঙ্গ : মহিলা			নাম : বাদল বর্মন পিতার নাম : নরেন্দ্র বর্মন বাড়ির নং : n0079 বয়স : 70 লিঙ্গ : পুরুষ		
400	WZI2395325	ফটো উপলব্ধ	401	WZI1837566	ফটো উপলব্ধ	402	CMF2485761	ফটো উপলব্ধ
নাম : রঞ্জিত বর্মন পিতার নাম : শ্যামল বর্মন বাড়ির নং : n0002 বয়স : 25 লিঙ্গ : পুরুষ			নাম : সৌভিক বর্মন পিতার নাম : বিমল বর্মন বাড়ির নং : 0066 বয়স : 29 লিঙ্গ : পুরুষ			নাম : সুসমা বর্মন স্বামীর নাম : বিমল চন্দ্র বর্মন বাড়ির নং : 0003 বয়স : 43 লিঙ্গ : মহিলা		
403	WZI1946599	ফটো উপলব্ধ	404	WZI1946631	ফটো উপলব্ধ	405	WZI1946706	ফটো উপলব্ধ
নাম : নন্দদুলাল বর্মন পিতার নাম : ননীগোপাল বর্মন বাড়ির নং : n0063 বয়স : 31 লিঙ্গ : পুরুষ			নাম : আনন্দ বর্মন পিতার নাম : ননীগোপাল বর্মন বাড়ির নং : n0063 বয়স : 31 লিঙ্গ : পুরুষ			নাম : মিনতি বর্মন স্বামীর নাম : আনন্দ বর্মন বাড়ির নং : n0063 বয়স : 30 লিঙ্গ : মহিলা		
406	WB/30/206/540502	ফটো উপলব্ধ	407	WZI1744127	ফটো উপলব্ধ	408	WB/30/206/540359	ফটো উপলব্ধ
নাম : জীতেন্দ্র নাথ বর্মন পিতার নাম : কৃষ্ণপদ বর্মন বাড়ির নং : 0002 বয়স : 72 লিঙ্গ : পুরুষ			নাম : বিবেক বর্মন পিতার নাম : জীতেন্দ্র নাথ বর্মন বাড়ির নং : n0002 বয়স : 31 লিঙ্গ : পুরুষ			নাম : মনোরঞ্জন বর্মন পিতার নাম : কৃষ্ণচন্দ্র বর্মন বাড়ির নং : n0002 বয়স : 69 লিঙ্গ : পুরুষ		
409	WB/30/206/540123	ফটো উপলব্ধ	410	WZI1621721	ফটো উপলব্ধ	411	WB/30/206/540309	ফটো উপলব্ধ
নাম : কবিতা বর্মন স্বামীর নাম : মনোরঞ্জন বর্মন বাড়ির নং : n0002 বয়স : 54 লিঙ্গ : মহিলা			নাম : পিন্টুলাল বর্মন পিতার নাম : মনোরঞ্জন বর্মন বাড়ির নং : n0002 বয়স : 32 লিঙ্গ : পুরুষ			নাম : শ্যামল বর্মন পিতার নাম : কৃষ্ণচন্দ্র বর্মন বাড়ির নং : n0002 বয়স : 61 লিঙ্গ : পুরুষ		
412	WB/30/206/540121	ফটো উপলব্ধ	413	WB/30/206/540133	ফটো উপলব্ধ	414	WZI2797231	ফটো উপলব্ধ
নাম : অঞ্জলীবালা বর্মন স্বামীর নাম : জীতেন্দ্র বর্মন বাড়ির নং : n0002 বয়স : 66 লিঙ্গ : মহিলা			নাম : অনিল বর্মন পিতার নাম : শ্রীমন্ত বর্মন বাড়ির নং : n0003 বয়স : 74 লিঙ্গ : পুরুষ			নাম : খান্দীবালা বর্মন স্বামীর নাম : অনিল বর্মন বাড়ির নং : n0003 বয়স : 62 লিঙ্গ : মহিলা		
415	WB/30/206/540312	ফটো উপলব্ধ	416	WZI1173483	ফটো উপলব্ধ	417	WZI1744028	ফটো উপলব্ধ
নাম : বিমলচন্দ্র বর্মন পিতার নাম : অনিল বর্মন বাড়ির নং : n0003 বয়স : 53 লিঙ্গ : পুরুষ			নাম : শ্যামল বর্মন পিতার নাম : অনিল বর্মন বাড়ির নং : n0003 বয়স : 38 লিঙ্গ : পুরুষ			নাম : তনুশ্রী বর্মন স্বামীর নাম : শ্যামল বর্মন বাড়ির নং : n0003 বয়স : 31 লিঙ্গ : মহিলা		
418	CMF2570059	ফটো উপলব্ধ	419	CMF2570042	ফটো উপলব্ধ	420	CMF2570018	ফটো উপলব্ধ
নাম : অমল বর্মন পিতার নাম : অনিল বাড়ির নং : n0003 বয়স : 44 লিঙ্গ : পুরুষ			নাম : মানসী বর্মন স্বামীর নাম : অমল বর্মন বাড়ির নং : n0003 বয়স : 40 লিঙ্গ : মহিলা			নাম : সঞ্জীব বর্মন পিতার নাম : হিমাংশু শেখর বর্মন বাড়ির নং : n0057 বয়স : 38 লিঙ্গ : পুরুষ		



421	CMF2312320	ফটো উপলব্ধ	422	WZI1350289	ফটো উপলব্ধ	423	WZI1837533	ফটো উপলব্ধ
নাম : রামপদ বর্মণ পিতার নাম: ধীরেন্দ্র বর্মণ বাড়ির নং : n0060 বয়স : 74 লিঙ্গ : পুরুষ			নাম : শ্রীকান্ত বর্মণ পিতার নাম: রামপদ বর্মণ বাড়ির নং : n0060 বয়স : 39 লিঙ্গ : পুরুষ			নাম : টুম্পা বর্মণ স্বামীর নাম: শ্রীকান্ত বর্মণ বাড়ির নং : 0060 বয়স : 31 লিঙ্গ : মহিলা		
424	WZI2731263	ফটো উপলব্ধ	425	WB/30/206/540117	ফটো উপলব্ধ	426	WZI1350313	ফটো উপলব্ধ
নাম : বসন্ত কুমার বর্মণ পিতার নাম: হরনারায়ণ বর্মণ বাড়ির নং : n0062 বয়স : 61 লিঙ্গ : পুরুষ			নাম : প্রতিমারানী বর্মণ স্বামীর নাম: বসন্ত বর্মণ বাড়ির নং : n0062 বয়স : 59 লিঙ্গ : মহিলা			নাম : কার্তিক বর্মণ পিতার নাম: বসন্ত বর্মণ বাড়ির নং : n0062 বয়স : 38 লিঙ্গ : পুরুষ		
427	CCJ3320801	ফটো উপলব্ধ	428	WB/30/206/540303	ফটো উপলব্ধ	429	WB/30/206/540140	ফটো উপলব্ধ
নাম : শংকরী বর্মণ স্বামীর নাম: কার্তিক বর্মণ বাড়ির নং : n0062 বয়স : 41 লিঙ্গ : মহিলা			নাম : ননীগোপাল বর্মণ পিতার নাম: হরনারায়ণ বর্মণ বাড়ির নং : n0063 বয়স : 68 লিঙ্গ : পুরুষ			নাম : গৌরী বর্মণ স্বামীর নাম: ননীগোপাল বর্মণ বাড়ির নং : n0063 বয়স : 62 লিঙ্গ : মহিলা		
430	WB/30/206/540345	ফটো উপলব্ধ	431	CMF2312312	ফটো উপলব্ধ	432	WB/30/206/540313	ফটো উপলব্ধ
নাম : শশাঙ্ক বর্মণ পিতার নাম: হরনারায়ণ বর্মণ বাড়ির নং : n0064 বয়স : 54 লিঙ্গ : পুরুষ			নাম : সীমা বর্মণ স্বামীর নাম: শশাঙ্ক বর্মণ বাড়ির নং : n0064 বয়স : 48 লিঙ্গ : মহিলা			নাম : ষোকনচন্দ্র বর্মণ পিতার নাম: কৃষ্ণচন্দ্র বর্মণ বাড়ির নং : n0064 বয়স : 54 লিঙ্গ : পুরুষ		
433	CMF2570034	ফটো উপলব্ধ	434	WB/30/206/540014	ফটো উপলব্ধ	435	WB/30/206/540242	ফটো উপলব্ধ
নাম : কবিতা বর্মণ স্বামীর নাম: ষোকন বাড়ির নং : n0064 বয়স : 39 লিঙ্গ : মহিলা			নাম : মাধুরীবালা বর্মণ স্বামীর নাম: রামপদ বর্মণ বাড়ির নং : n0065 বয়স : 69 লিঙ্গ : মহিলা			নাম : সত্যেন্দ্রনাথ বর্মণ পিতার নাম: অধর বর্মণ বাড়ির নং : n0066 বয়স : 68 লিঙ্গ : পুরুষ		
436	WB/30/206/540386	ফটো উপলব্ধ	437	WB/30/206/540025	ফটো উপলব্ধ	438	WB/30/206/540314	ফটো উপলব্ধ
নাম : সজল বর্মণ পিতার নাম: অধর বর্মণ বাড়ির নং : n0066 বয়স : 64 লিঙ্গ : পুরুষ			নাম : নমিতাবালা বর্মণ স্বামীর নাম: সজল বর্মণ বাড়ির নং : n0066 বয়স : 57 লিঙ্গ : মহিলা			নাম : বিমল বর্মণ পিতার নাম: অধর বর্মণ বাড়ির নং : n0066 বয়স : 61 লিঙ্গ : পুরুষ		
439	CMF1415744	ফটো উপলব্ধ	440	WZI1837558	ফটো উপলব্ধ	441	WZI2522936	ফটো উপলব্ধ
নাম : মালতী বর্মণ স্বামীর নাম: বিমল বর্মণ বাড়ির নং : n0066 বয়স : 51 লিঙ্গ : মহিলা			নাম : সুরজিৎ বর্মণ পিতার নাম: সজল কুমার বর্মণ বাড়ির নং : 0066 বয়স : 30 লিঙ্গ : পুরুষ			নাম : সুকুমার বর্মণ পিতার নাম: হেমন্ত বর্মণ বাড়ির নং : n0068 বয়স : 64 লিঙ্গ : পুরুষ		
442	WB/30/206/540372	ফটো উপলব্ধ	443	WZI1837517	ফটো উপলব্ধ	444	WB/30/206/540243	ফটো উপলব্ধ
নাম : রীতারানী বর্মণ স্বামীর নাম: সুকুমার বর্মণ বাড়ির নং : n0068 বয়স : 58 লিঙ্গ : মহিলা			নাম : সূর্যকান্ত বর্মণ পিতার নাম: সুকুমার বর্মণ বাড়ির নং : 0068 বয়স : 30 লিঙ্গ : পুরুষ			নাম : দেবব্রত বর্মণ পিতার নাম: হেমন্ত বর্মণ বাড়ির নং : n0068 বয়স : 58 লিঙ্গ : পুরুষ		
445	WZI1434687	ফটো উপলব্ধ	446	WB/30/206/540436	ফটো উপলব্ধ	447	WB/30/206/540029	ফটো উপলব্ধ
নাম : পাপিয়া বর্মণ স্বামীর নাম: সন্দীপন বর্মণ বাড়ির নং : n0068 বয়স : 37 লিঙ্গ : মহিলা			নাম : উত্তমকুমার বর্মণ পিতার নাম: অতুল বর্মণ বাড়ির নং : n0069 বয়স : 69 লিঙ্গ : পুরুষ			নাম : দীপালী বর্মণ স্বামীর নাম: উত্তম বর্মণ বাড়ির নং : n0069 বয়স : 60 লিঙ্গ : মহিলা		
448	WZI1350263	ফটো উপলব্ধ	449	WZI1744002	ফটো উপলব্ধ	450	WB/30/206/540214	ফটো উপলব্ধ
নাম : বুদ্ধদেব বর্মণ পিতার নাম: উত্তম কুমার বর্মণ বাড়ির নং : n0069 বয়স : 37 লিঙ্গ : পুরুষ			নাম : মঞ্জুরানী বর্মণ স্বামীর নাম: বুদ্ধদেব বর্মণ বাড়ির নং : n0069 বয়স : 31 লিঙ্গ : মহিলা			নাম : বীণাপানি বর্মণ স্বামীর নাম: পুলিন বর্মণ বাড়ির নং : n0070 বয়স : 75 লিঙ্গ : মহিলা		



451 নাম : স্বপনকুমার বর্মণ পিতার নাম: পুলিন বর্মণ বাড়ির নং : n0070 বয়স : 53 লিঙ্গ : পুরুষ	WB/30/206/540536	ফটো উপলব্ধ	452 নাম : যাদব চন্দ্র বর্মণ পিতার নাম: বিজয় বর্মণ বাড়ির নং : n0076 বয়স : 71 লিঙ্গ : পুরুষ	WB/30/206/540129	ফটো উপলব্ধ	453 নাম : নয়ন বর্মণ পিতার নাম: যাদব চন্দ্র বর্মণ বাড়ির নং : n0076 বয়স : 34 লিঙ্গ : পুরুষ	WZI1621838	ফটো উপলব্ধ
454 নাম : মাধব চন্দ্র বর্মণ পিতার নাম: বিজয় বর্মণ বাড়ির নং : n0076 বয়স : 63 লিঙ্গ : পুরুষ	WB/30/206/540300	ফটো উপলব্ধ	455 নাম : রঞ্জন বর্মণ পিতার নাম: মাধব চন্দ্র বর্মণ বাড়ির নং : 0076 বয়স : 30 লিঙ্গ : পুরুষ	WZI1837509	ফটো উপলব্ধ	456 নাম : মল্লিকা বর্মণ স্বামীর নাম: যাদব বর্মণ বাড়ির নং : n0076 বয়স : 62 লিঙ্গ : মহিলা	WB/30/206/540197	ফটো উপলব্ধ
457 নাম : সবিতা বর্মণ স্বামীর নাম: মাধব বর্মণ বাড়ির নং : n0076 বয়স : 57 লিঙ্গ : মহিলা	WB/30/206/540199	ফটো উপলব্ধ	458 নাম : ভগবতী বর্মণ স্বামীর নাম: তরেন্দ্র বর্মণ বাড়ির নং : n0077 বয়স : 89 লিঙ্গ : মহিলা	WB/30/206/540201	ফটো উপলব্ধ	459 নাম : সন্তোষ বর্মণ পিতার নাম: তরেন্দ্র বর্মণ বাড়ির নং : n0077 বয়স : 65 লিঙ্গ : পুরুষ	WB/30/206/540261	ফটো উপলব্ধ
460 নাম : মধুমিতা বর্মণ স্বামীর নাম: সন্তোষ বর্মণ বাড়ির নং : n0077 বয়স : 55 লিঙ্গ : মহিলা	WB/30/206/540202	ফটো উপলব্ধ	461 নাম : মহাদেব বর্মণ পিতার নাম: তরেন্দ্র বর্মণ বাড়ির নং : n0077 বয়স : 58 লিঙ্গ : পুরুষ	WB/30/206/540316	ফটো উপলব্ধ	462 নাম : সবিতা বর্মণ স্বামীর নাম: মহাদেব বর্মণ বাড়ির নং : n0077 বয়স : 52 লিঙ্গ : মহিলা	CMF1415330	ফটো উপলব্ধ
463 নাম : সহদেব বর্মণ পিতার নাম: তরেন্দ্র বর্মণ বাড়ির নং : n0077 বয়স : 51 লিঙ্গ : পুরুষ	WZI1173566	ফটো উপলব্ধ	464 নাম : সুতপা বর্মণ স্বামীর নাম: সহদেব বর্মণ বাড়ির নং : n0077 বয়স : 39 লিঙ্গ : মহিলা	WZI1173517	ফটো উপলব্ধ	465 নাম : সুশান্ত বর্মণ পিতার নাম: নগেন্দ্র বর্মণ বাড়ির নং : n0078 বয়স : 53 লিঙ্গ : পুরুষ	WB/30/206/540366	ফটো উপলব্ধ
466 নাম : আল্পনা বর্মণ স্বামীর নাম: সুশান্ত বর্মণ বাড়ির নং : n0078 বয়স : 47 লিঙ্গ : মহিলা	CMF1462084	ফটো উপলব্ধ	467 নাম : বাবলু বর্মণ পিতার নাম: ধনঞ্জয় বর্মণ বাড়ির নং : n0203 বয়স : 56 লিঙ্গ : পুরুষ	WB/30/206/546274	ফটো উপলব্ধ	468 নাম : লক্ষ্মীবালা বর্মণ স্বামীর নাম: বাবলু বর্মণ বাড়ির নং : n0204 বয়স : 50 লিঙ্গ : মহিলা	WB/30/206/546305	ফটো উপলব্ধ
469 নাম : মুক্তাবালা বর্মণ স্বামীর নাম: ধনঞ্জয় বর্মণ বাড়ির নং : n0205 বয়স : 77 লিঙ্গ : মহিলা	WB/30/206/546306	ফটো উপলব্ধ	470 নাম : শুভদেব বর্মণ পিতার নাম: মহাদেব বর্মণ বাড়ির নং : nং077 বয়স : 24 লিঙ্গ : পুরুষ	WZI2497006	ফটো উপলব্ধ	471 নাম : পূর্ণিমা মাইতি বর্মণ স্বামীর নাম: সুর্যকান্ত বর্মণ বাড়ির নং : nং068 বয়স : 24 লিঙ্গ : মহিলা	WZI2459618	ফটো উপলব্ধ
472 নাম : তীর্থ প্রতিম বর্মণ পিতার নাম: শশাঙ্ক বর্মণ বাড়ির নং : nং064 বয়স : 23 লিঙ্গ : পুরুষ	WZI2569531	ফটো উপলব্ধ	473 নাম : প্রশান্ত বর্মণ পিতার নাম: নগেন্দ্র বর্মণ বাড়ির নং : এন0078 বয়স : 54 লিঙ্গ : পুরুষ	WZI2587533	ফটো উপলব্ধ	474 নাম : সোনালী বর্মণ পিতার নাম: শশাঙ্ক বর্মণ বাড়ির নং : n0064 বয়স : 25 লিঙ্গ : মহিলা	WZI2395051	ফটো উপলব্ধ
475 নাম : চন্দন বর্মণ পিতার নাম: হিমাংশু শেখর বর্মণ বাড়ির নং : n0057 বয়স : 32 লিঙ্গ : পুরুষ	WZI1520642	ফটো উপলব্ধ	476 নাম : সেখ মাহাফুজ আলম পিতার নাম: সেখ মুজিবুর রহমান বাড়ির নং : এন0068 বয়স : 22 লিঙ্গ : পুরুষ	WZI2715050	ফটো উপলব্ধ	477 নাম : প্রদীপ্ত কুমার বর্মণ পিতার নাম: প্রশান্ত বর্মণ বাড়ির নং : এন0078 বয়স : 30 লিঙ্গ : পুরুষ	WZI2670784	ফটো উপলব্ধ
478 নাম : মৌমিতা জানা বর্মণ স্বামীর নাম: প্রদীপ্ত কুমার বর্মণ বাড়ির নং : এন0078 বয়স : 21 লিঙ্গ : মহিলা	WZI2764710	ফটো উপলব্ধ	479 নাম : মৌমিতা বর্মণ মহাপাত্র পিতার নাম: দেবরত বর্মণ বাড়ির নং : এন0066 বয়স : 26 লিঙ্গ : মহিলা	WZI2395531	ফটো উপলব্ধ	480 নাম : সন্ধ্যা রানী বর্মণ পিতার নাম: সত্যেন্দ্রনাথ বর্মণ বাড়ির নং : এন0066 বয়স : 51 লিঙ্গ : মহিলা	WZI1743970	ফটো উপলব্ধ



বিধানসভা নির্বাচনক্ষেত্রের নং, নাম : 210-নন্দীগ্রাম
ভাগ নং, নাম : 1-গড়চক্রবেড়্যা পশ্চিম মন্ডল ও বরপাড়া

481	WZI2645687	ফটো উপলব্ধ	482	WZI2645497	ফটো উপলব্ধ	483	WZI2764355	ফটো উপলব্ধ
নাম : প্রদীপ বর্মণ পিতার নাম: মনোরঞ্জন বর্মণ বাড়ির নং : এন0002 বয়স : 22 লিঙ্গ : পুরুষ			নাম : সঞ্জয় বর্মণ পিতার নাম: খোকন চন্দ্র বর্মণ বাড়ির নং : এন0064 বয়স : 23 লিঙ্গ : পুরুষ			নাম : সৌরভ বর্মণ পিতার নাম: খোকন চন্দ্র বর্মণ বাড়ির নং : এন0064 বয়স : 21 লিঙ্গ : পুরুষ		
484	WZI2641819	ফটো উপলব্ধ	485	WZI2641850	ফটো উপলব্ধ	486	CMF2570026	ফটো উপলব্ধ
নাম : সুদীপ্ত বর্মণ পিতার নাম: দেবব্রত বর্মণ বাড়ির নং : এন0068 বয়স : 22 লিঙ্গ : পুরুষ			নাম : সন্টু কুমার বর্মণ পিতার নাম: স্বপন কুমার বর্মণ বাড়ির নং : এন0070 বয়স : 22 লিঙ্গ : পুরুষ			নাম : রাজীব বর্মণ পিতার নাম: হিমাংশু শেখর বাড়ির নং : n0057 বয়স : 38 লিঙ্গ : পুরুষ		
487	CMF1461714	ফটো উপলব্ধ	488	WZI2313286	ফটো উপলব্ধ	489	WZI2738912	ফটো উপলব্ধ
নাম : নুরগাহার বিবি স্বামীর নাম: সেখ বসির বাড়ির নং : 0025 বয়স : 54 লিঙ্গ : মহিলা			নাম : সেখ বসির পিতার নাম: সেখ রংলাল বাড়ির নং : 0029 বয়স : 54 লিঙ্গ : পুরুষ			নাম : সেখ সাকিরুল পিতার নাম: সেখ বসির বাড়ির নং : এন0029 বয়স : 21 লিঙ্গ : পুরুষ		
490	WZI2029346	ফটো উপলব্ধ	491	WZI2059095	ফটো উপলব্ধ	492	WZI1837616	ফটো উপলব্ধ
নাম : সমেরুন বিবি স্বামীর নাম: সেখ সাহাজান বাড়ির নং : n0167 বয়স : 34 লিঙ্গ : মহিলা			নাম : পিংকি বিবি স্বামীর নাম: আমজেদ খাঁ বাড়ির নং : n0256 বয়স : 29 লিঙ্গ : মহিলা			নাম : অমিত ভূঞা পিতার নাম: প্রতাপ চন্দ্র ভূঞা বাড়ির নং : 0061 বয়স : 32 লিঙ্গ : পুরুষ		
493	WZI2068211	ফটো উপলব্ধ	494	WZI2077055	ফটো উপলব্ধ	495	WZI2591329	ফটো উপলব্ধ
নাম : স্বপন ভূঞা পিতার নাম: বাবলু ভূঞা বাড়ির নং : n0018 বয়স : 27 লিঙ্গ : পুরুষ			নাম : মধুমিতা বেরা ভূঞা স্বামীর নাম: শ্রীকান্ত ভূঞা বাড়ির নং : নং004 বয়স : 27 লিঙ্গ : মহিলা			নাম : মিলন ভূঞা পিতার নাম: তপন ভূঞা বাড়ির নং : এন0017 বয়স : 25 লিঙ্গ : পুরুষ		
496	WZI2600047	ফটো উপলব্ধ	497	WB/30/206/540463	ফটো উপলব্ধ	498	WB/30/206/540464	ফটো উপলব্ধ
নাম : নীলিমা ভূঞা পিতার নাম: বাবলু ভূঞা বাড়ির নং : নং018 বয়স : 23 লিঙ্গ : মহিলা			নাম : গৌরীবালা ভূঞা স্বামীর নাম: বাদল ভূঞা বাড়ির নং : n0004 বয়স : 56 লিঙ্গ : মহিলা			নাম : স্বর্ণলতা ভূঞা স্বামীর নাম: বাদল ভূঞা বাড়ির নং : n0004 বয়স : 53 লিঙ্গ : মহিলা		
499	WZI1434455	ফটো উপলব্ধ	500	WZI1350115	ফটো উপলব্ধ	501	CMF2655322	ফটো উপলব্ধ
নাম : সুদীপ্ত ভূঞা পিতার নাম: বাদল ভূঞা বাড়ির নং : n0004 বয়স : 40 লিঙ্গ : পুরুষ			নাম : সম্পা ভূঞা স্বামীর নাম: সুদীপ্ত ভূঞা বাড়ির নং : n0004 বয়স : 37 লিঙ্গ : মহিলা			নাম : সিদ্ধার্থ কুমার ভূঞা পিতার নাম: বাদল ভূঞা বাড়ির নং : n0004 বয়স : 37 লিঙ্গ : পুরুষ		
502	WZI1350248	ফটো উপলব্ধ	503	WZI1744135	ফটো উপলব্ধ	504	WZI1350230	ফটো উপলব্ধ
নাম : সুরভ ভূঞা পিতার নাম: বাদল চন্দ্র ভূঞা বাড়ির নং : এন0003 বয়স : 41 লিঙ্গ : পুরুষ			নাম : সবিতা ভূঞা স্বামীর নাম: সুরভ ভূঞা বাড়ির নং : এন0003 বয়স : 37 লিঙ্গ : মহিলা			নাম : জয়ন্ত ভূঞা পিতার নাম: বাদল চন্দ্র ভূঞা বাড়ির নং : n0004 বয়স : 37 লিঙ্গ : পুরুষ		
505	WZI1434679	ফটো উপলব্ধ	506	WB/30/206/540091	ফটো উপলব্ধ	507	CMF1459882	ফটো উপলব্ধ
নাম : সংশীতা ভূঞা স্বামীর নাম: সিদ্ধার্থ ভূঞা বাড়ির নং : n0004 বয়স : 34 লিঙ্গ : মহিলা			নাম : সুশীলা ভূঞা স্বামীর নাম: বেনীমাধব ভূঞা বাড়ির নং : n0018 বয়স : 79 লিঙ্গ : মহিলা			নাম : যশোদা ভূঞা স্বামীর নাম: বাবলু ভূঞা বাড়ির নং : n0018 বয়স : 49 লিঙ্গ : মহিলা		
508	WB/30/206/540107	ফটো উপলব্ধ	509	CMF1459866	ফটো উপলব্ধ	510	CMF2655314	ফটো উপলব্ধ
নাম : সুমিলা ভূঞা স্বামীর নাম: ফনি ভূঞা বাড়ির নং : n0017 বয়স : 69 লিঙ্গ : মহিলা			নাম : তপন ভূঞা পিতার নাম: ফনিভূষণ ভূঞা বাড়ির নং : n0017 বয়স : 47 লিঙ্গ : পুরুষ			নাম : কাজল ভূঞা স্বামীর নাম: তপন ভূঞা বাড়ির নং : n0017 বয়স : 38 লিঙ্গ : মহিলা		

বিধানসভা নির্বাচনক্ষেত্রের নং, নাম : 210-নন্দীগ্রাম
ভাগ নং, নাম : 1-গড়চক্রবেড়া পশ্চিম মন্ডল ও বরপাড়া

511 নাম : সুধারানী বর্মণ স্বামীর নাম : উপেন্দ্র বর্মণ বাড়ির নং : n0017 বয়স : 47 লিঙ্গ : মহিলা	CMF2485795 ফটো উপলব্ধ	512 নাম : জয়দেব বর্মণ পিতার নাম : উপেন্দ্র বর্মণ বাড়ির নং : n0017 বয়স : 32 লিঙ্গ : পুরুষ	WZI1743889 ফটো উপলব্ধ	513 নাম : কাকলী ভূঞা পিতার নাম : ফনীভূষণ বাড়ির নং : n0017 বয়স : 40 লিঙ্গ : মহিলা	CMF2570091 ফটো উপলব্ধ
514 নাম : মিতালী ভূঞা স্বামীর নাম : জয়ন্ত ভূঞা বাড়ির নং : n0004 বয়স : 31 লিঙ্গ : মহিলা	WZI1946649 ফটো উপলব্ধ	515 নাম : সহদেব বর্মণ পিতার নাম : উপেন্দ্র বর্মণ বাড়ির নং : n0017 বয়স : 31 লিঙ্গ : পুরুষ	WZI1946417 ফটো উপলব্ধ	516 নাম : সুমিত ভূঞা পিতার নাম : প্রতাপ চন্দ্র ভূঞা বাড়ির নং : n0061 বয়স : 30 লিঙ্গ : পুরুষ	WZI1946425 ফটো উপলব্ধ
517 নাম : যমুনা বর্মণ স্বামীর নাম : জয়দেব বর্মণ বাড়ির নং : n0017 বয়স : 33 লিঙ্গ : মহিলা	WZI1946482 ফটো উপলব্ধ	518 নাম : শ্রীকান্ত ভূঞা পিতার নাম : বাদল চন্দ্র ভূঞা বাড়ির নং : n0004 বয়স : 29 লিঙ্গ : পুরুষ	WZI1946441 ফটো উপলব্ধ	519 নাম : প্রতাপচন্দ্র ভূঞা পিতার নাম : মুচিরাম ভূঞা বাড়ির নং : n0061 বয়স : 62 লিঙ্গ : পুরুষ	WB/30/206/540277 ফটো উপলব্ধ
520 নাম : প্রবোধ ভূঞা স্বামীর নাম : মুচিরাম ভূঞা বাড়ির নং : n0061 বয়স : 54 লিঙ্গ : মহিলা	WB/30/206/540271 ফটো উপলব্ধ	521 নাম : দিবাকর মণ্ডল পিতার নাম : জগদীশ মণ্ডল বাড়ির নং : n0061 বয়স : 44 লিঙ্গ : পুরুষ	CMF2403020 ফটো উপলব্ধ	522 নাম : পূর্ণিমা মন্ডল স্বামীর নাম : দিবাকর মন্ডল বাড়ির নং : n0061 বয়স : 38 লিঙ্গ : মহিলা	WZI0930933 ফটো উপলব্ধ
523 নাম : শেফালী ভূঞা স্বামীর নাম : প্রতাপ চন্দ্র ভূঞা বাড়ির নং : n0238 বয়স : 46 লিঙ্গ : মহিলা	CMF2313302 ফটো উপলব্ধ	524 নাম : রিম্পা মাঝী ভূঞা স্বামীর নাম : স্বপন ভূঞা বাড়ির নং : এন0018 বয়স : 24 লিঙ্গ : মহিলা	WZI2652550 ফটো উপলব্ধ	525 নাম : সুচিত্রা ভূঞা স্বামীর নাম : অমিত ভূঞা বাড়ির নং : এন0061 বয়স : 23 লিঙ্গ : মহিলা	WZI2649309 ফটো উপলব্ধ
526 নাম : বাবলু ভূঞা পিতার নাম : বেনিমাধব ভূঞা বাড়ির নং : n0018 বয়স : 55 লিঙ্গ : পুরুষ	WZI2713543 ফটো উপলব্ধ	527 নাম : দিলীপ কুমার ভূঞা পিতার নাম : কুঞ্জবিহারী ভূঞা বাড়ির নং : n0019 বয়স : 67 লিঙ্গ : পুরুষ	WB/30/206/540090 ফটো উপলব্ধ	528 নাম : আশালতা ভূঞা স্বামীর নাম : দিলীপ ভূঞা বাড়ির নং : n0019 বয়স : 60 লিঙ্গ : মহিলা	WB/30/206/540089 ফটো উপলব্ধ
529 নাম : পূর্ণিমা মহিতি দাস স্বামীর নাম : বিষ্ণু হরি দাস বাড়ির নং : নং178 বয়স : 25 লিঙ্গ : মহিলা	WZI2499531 ফটো উপলব্ধ	530 নাম : প্রদীপ মন্ডল পিতার নাম : দেবরত মন্ডল বাড়ির নং : নং086 বয়স : 25 লিঙ্গ : পুরুষ	WZI2459428 ফটো উপলব্ধ	531 নাম : জয়দেব মন্ডল পিতার নাম : লালবিহারী মন্ডল বাড়ির নং : n0083 বয়স : 41 লিঙ্গ : পুরুষ	WZI1621812 ফটো উপলব্ধ
532 নাম : উর্মিলা মণ্ডল স্বামীর নাম : সনাতন মণ্ডল বাড়ির নং : n0087 বয়স : 34 লিঙ্গ : মহিলা	WZI1744077 ফটো উপলব্ধ	533 নাম : তপন মন্ডল পিতার নাম : নিশিকান্ত মন্ডল বাড়ির নং : এন0083 বয়স : 24 লিঙ্গ : পুরুষ	WZI2591279 ফটো উপলব্ধ	534 নাম : বাপন মন্ডল পিতার নাম : দিবাকর মন্ডল বাড়ির নং : n0081 বয়স : 35 লিঙ্গ : পুরুষ	WZI1744119 ফটো উপলব্ধ
535 নাম : পিন্টু মন্ডল পিতার নাম : নিশিকান্ত মন্ডল বাড়ির নং : এন0083 বয়স : 26 লিঙ্গ : পুরুষ	WZI2174746 ফটো উপলব্ধ	536 নাম : অপর্ণা জানা (মন্ডল) স্বামীর নাম : পিন্টু মন্ডল বাড়ির নং : এন0087 বয়স : 28 লিঙ্গ : মহিলা	WZI2174605 ফটো উপলব্ধ	537 নাম : দিবাকর মণ্ডল পিতার নাম : সৃষ্টিধর মণ্ডল বাড়ির নং : n0081 বয়স : 69 লিঙ্গ : পুরুষ	CMF2485803 ফটো উপলব্ধ
538 নাম : জ্যোৎস্না মণ্ডল স্বামীর নাম : দিবাকর মণ্ডল বাড়ির নং : n0081 বয়স : 59 লিঙ্গ : মহিলা	WB/30/206/540259 ফটো উপলব্ধ	539 নাম : রবীন মণ্ডল পিতার নাম : দিবাকর মণ্ডল বাড়ির নং : n0081 বয়স : 34 লিঙ্গ : পুরুষ	WZI1621739 ফটো উপলব্ধ	540 নাম : দেবনাথ মণ্ডল পিতার নাম : প্রফুল্ল মণ্ডল বাড়ির নং : n0082 বয়স : 31 লিঙ্গ : পুরুষ	WZI1743921 ফটো উপলব্ধ

বিধানসভা নির্বাচনক্ষেত্রের নং, নাম : 210-নন্দীগ্রাম
ভাগ নং, নাম : 1-গড়চক্রবেড়্যা পশ্চিম মন্ডল ও বরপাড়া

541	WB/30/206/540563	নাম : লালমোহন মণ্ডল পিতার নাম: জীবন মণ্ডল বাড়ির নং : n0085 বয়স : 63 লিঙ্গ : পুরুষ	ফটো উপলব্ধ	542	WB/30/206/540375	নাম : বনবিহারী মণ্ডল পিতার নাম: জীবন মণ্ডল বাড়ির নং : n0085 বয়স : 53 লিঙ্গ : পুরুষ	ফটো উপলব্ধ	543	WB/30/206/540467	নাম : সন্ধ্যাবালা মণ্ডল স্বামীর নাম: লক্ষণ মণ্ডল বাড়ির নং : n0085 বয়স : 56 লিঙ্গ : মহিলা	ফটো উপলব্ধ
544	WZI1350131	নাম : অঞ্জুরানী মন্ডল স্বামীর নাম: বনবিহারী মন্ডল বাড়ির নং : n0085 বয়স : 37 লিঙ্গ : মহিলা	ফটো উপলব্ধ	545	WZI1743905	নাম : তাপস মণ্ডল পিতার নাম: বিবেক মণ্ডল বাড়ির নং : n0085 বয়স : 34 লিঙ্গ : পুরুষ	ফটো উপলব্ধ	546	WZI1743913	নাম : সুলেখা মণ্ডল স্বামীর নাম: তাপস মণ্ডল বাড়ির নং : n0085 বয়স : 32 লিঙ্গ : মহিলা	ফটো উপলব্ধ
547	WB/30/206/540400	নাম : জগদীশ মণ্ডল পিতার নাম: মথন মণ্ডল বাড়ির নং : n0086 বয়স : 69 লিঙ্গ : পুরুষ	ফটো উপলব্ধ	548	CMF2570182	নাম : জয়ন্তী মণ্ডল স্বামীর নাম: দেবব্রত বাড়ির নং : n0086 বয়স : 45 লিঙ্গ : মহিলা	ফটো উপলব্ধ	549	WZI2794071	নাম : লক্ষণ মণ্ডল পিতার নাম: শ্রীহরি মণ্ডল বাড়ির নং : n0087 বয়স : 62 লিঙ্গ : পুরুষ	ফটো উপলব্ধ
550	CMF2570133	নাম : সনাতন মণ্ডল পিতার নাম: বিষ্ণুপদ বাড়ির নং : n0087 বয়স : 43 লিঙ্গ : পুরুষ	ফটো উপলব্ধ	551	CMF2403004	নাম : শিবনাথ মণ্ডল পিতার নাম: প্রফুল্ল কুমার মণ্ডল বাড়ির নং : n0087 বয়স : 42 লিঙ্গ : পুরুষ	ফটো উপলব্ধ	552	CMF2570166	নাম : ঝর্ণারানী মণ্ডল স্বামীর নাম: কাশীনাথ বাড়ির নং : n0087 বয়স : 40 লিঙ্গ : মহিলা	ফটো উপলব্ধ
553	WZI1520725	নাম : পিন্টু মন্ডল পিতার নাম: নারায়ন মন্ডল বাড়ির নং : n0087 বয়স : 36 লিঙ্গ : পুরুষ	ফটো উপলব্ধ	554	WZI1520717	নাম : সন্তোষ কুমার মন্ডল পিতার নাম: লক্ষ্মন মন্ডল বাড়ির নং : n0087 বয়স : 34 লিঙ্গ : পুরুষ	ফটো উপলব্ধ	555	WB/30/206/540350	নাম : অনিল মণ্ডল পিতার নাম: শ্রীমন্ত মণ্ডল বাড়ির নং : n0088 বয়স : 68 লিঙ্গ : পুরুষ	ফটো উপলব্ধ
556	WB/30/206/540172	নাম : রেনুকা মণ্ডল স্বামীর নাম: অনিল মণ্ডল বাড়ির নং : n0088 বয়স : 58 লিঙ্গ : মহিলা	ফটো উপলব্ধ	557	CMF2570208	নাম : নিশিকান্ত মণ্ডল পিতার নাম: বিনয় বাড়ির নং : n0083 বয়স : 45 লিঙ্গ : পুরুষ	ফটো উপলব্ধ	558	WZI1621820	নাম : তাপস মন্ডল পিতার নাম: লালবিহারী মন্ডল বাড়ির নং : n0083 বয়স : 37 লিঙ্গ : পুরুষ	ফটো উপলব্ধ
559	WZI1621853	নাম : শ্যামলী মন্ডল স্বামীর নাম: তাপস মন্ডল বাড়ির নং : n0083 বয়স : 33 লিঙ্গ : মহিলা	ফটো উপলব্ধ	560	CMF2570174	নাম : সনা মণ্ডল পিতার নাম: নিশিকান্ত বাড়ির নং : n0083 বয়স : 40 লিঙ্গ : মহিলা	ফটো উপলব্ধ	561	WB/30/206/540173	নাম : গৌরীবালা মণ্ডল স্বামীর নাম: লালবিহারী মণ্ডল বাড়ির নং : n0084 বয়স : 61 লিঙ্গ : মহিলা	ফটো উপলব্ধ
562	WB/30/206/540376	নাম : শ্রীকান্ত মণ্ডল পিতার নাম: লাল বিহারী মণ্ডল বাড়ির নং : n0084 বয়স : 53 লিঙ্গ : পুরুষ	ফটো উপলব্ধ	563	CMF2570190	নাম : তপতী মণ্ডল স্বামীর নাম: জয়দেব মন্ডল বাড়ির নং : n0084 বয়স : 39 লিঙ্গ : মহিলা	ফটো উপলব্ধ	564	WZI1946458	নাম : বাপী মন্ডল পিতার নাম: দিবাকর মন্ডল বাড়ির নং : n0081 বয়স : 30 লিঙ্গ : পুরুষ	ফটো উপলব্ধ
565	WZI1946680	নাম : শিপ্রা মন্ডল স্বামীর নাম: রবীন মন্ডল বাড়ির নং : n0081 বয়স : 34 লিঙ্গ : মহিলা	ফটো উপলব্ধ	566	CMF1042092	নাম : সুমিত্রা মণ্ডল স্বামীর নাম: প্রফুল্ল মণ্ডল বাড়ির নং : n0082 বয়স : 62 লিঙ্গ : মহিলা	ফটো উপলব্ধ	567	WZI2720597	নাম : দেবব্রত মণ্ডল পিতার নাম: মথন মণ্ডল বাড়ির নং : n0086 বয়স : 51 লিঙ্গ : পুরুষ	ফটো উপলব্ধ
568	CMF2403038	নাম : আরতি মণ্ডল স্বামীর নাম: অক্ষয় মণ্ডল বাড়ির নং : n0086 বয়স : 42 লিঙ্গ : মহিলা	ফটো উপলব্ধ	569	CMF2570158	নাম : অক্ষয় মণ্ডল পিতার নাম: জগদীশ মণ্ডল বাড়ির নং : n0086 বয়স : 52 লিঙ্গ : পুরুষ	ফটো উপলব্ধ	570	CMF2655330	নাম : লক্ষীরানী মন্ডল স্বামীর নাম: শিবনাথ মন্ডল বাড়ির নং : n0087 বয়স : 40 লিঙ্গ : মহিলা	ফটো উপলব্ধ



বিধানসভা নির্বাচনক্ষেত্রের নং, নাম : 210-নন্দীগ্রাম
ভাগ নং, নাম : 1-গড়চক্রবেড়্যা পশ্চিম মন্ডল ও বরপাড়া

571 নাম : জগন্নাথ মণ্ডল পিতার নাম: প্রফুল্ল মণ্ডল বাড়ির নং : n0082 বয়স : 38 লিঙ্গ : পুরুষ	CMF2570141 ফটো উপলব্ধ	572 নাম : কাশীনাথ মণ্ডল পিতার নাম: প্রফুল্ল কুমার মণ্ডল বাড়ির নং : n0087 বয়স : 45 লিঙ্গ : পুরুষ	CMF2403012 ফটো উপলব্ধ	573 নাম : প্রফুল্ল মণ্ডল পিতার নাম: শ্রীমন্ত মণ্ডল বাড়ির নং : n0082 বয়স : 68 লিঙ্গ : পুরুষ	WZI2720639 ফটো উপলব্ধ
574 নাম : পূজা মাইতি মন্ডল স্বামীর নাম: প্রদীপ মন্ডল বাড়ির নং : এন086 বয়স : 22 লিঙ্গ : মহিলা	WZI2652618 ফটো উপলব্ধ	575 নাম : গোপাল মন্ডল পিতার নাম: বনবিহারী মন্ডল বাড়ির নং : এন0085 বয়স : 25 লিঙ্গ : পুরুষ	WZI2654572 ফটো উপলব্ধ	576 নাম : বিশ্বজিৎ মন্ডল পিতার নাম: বনবিহারী মন্ডল বাড়ির নং : এন0085 বয়স : 21 লিঙ্গ : পুরুষ	WZI2764439 ফটো উপলব্ধ
577 নাম : সন্তু মন্ডল পিতার নাম: লক্ষণ মন্ডল বাড়ির নং : এন0087 বয়স : 24 লিঙ্গ : পুরুষ	WZI2645117 ফটো উপলব্ধ	578 নাম : সোমনাথ মন্ডল পিতার নাম: শিবনাথ মন্ডল বাড়ির নং : এন0087 বয়স : 21 লিঙ্গ : পুরুষ	WZI2764470 ফটো উপলব্ধ	579 নাম : শিউলী মন্ডল পিতার নাম: কাশীনাথ মন্ডল বাড়ির নং : এন0087 বয়স : 21 লিঙ্গ : মহিলা	WZI2764991 ফটো উপলব্ধ
580 নাম : সুকুমার মন্ডল পিতার নাম: শ্রীকান্ত মন্ডল বাড়ির নং : এন0084 বয়স : 23 লিঙ্গ : পুরুষ	WZI2651008 ফটো উপলব্ধ	581 নাম : বিশ্বজিৎ মন্ডল পিতার নাম: অক্ষয় কুমার মন্ডল বাড়ির নং : এন0086 বয়স : 22 লিঙ্গ : পুরুষ	WZI2641454 ফটো উপলব্ধ	582 নাম : ভারতী মন্ডল পিতার নাম: অনিল মন্ডল বাড়ির নং : নং119 বয়স : 24 লিঙ্গ : মহিলা	WZI2499572 ফটো উপলব্ধ
583 নাম : আসিয়া বিবি স্বামীর নাম: সেখ আতিউর রহমান বাড়ির নং : n0030 বয়স : 41 লিঙ্গ : মহিলা	CMF1461052 ফটো উপলব্ধ	584 নাম : সেখ মহিনুদ্দিন পিতার নাম: সেখ ভূতু বাড়ির নং : n0030 বয়স : 77 লিঙ্গ : পুরুষ	WZI2395788 ফটো উপলব্ধ	585 নাম : সেখ পিয়ার আলি পিতার নাম: সেখ মহিনুদ্দিন বাড়ির নং : n0030 বয়স : 41 লিঙ্গ : পুরুষ	CMF2570414 ফটো উপলব্ধ
586 নাম : সেখ ইয়ার আলি পিতার নাম: সেখ মহিনুদ্দিন বাড়ির নং : n0030 বয়স : 39 লিঙ্গ : পুরুষ	CMF2570422 ফটো উপলব্ধ	587 নাম : আলেয়া খাতুন স্বামীর নাম: মহিনুদ্দিন বাড়ির নং : n0030 বয়স : 69 লিঙ্গ : মহিলা	WB/30/206/540310 ফটো উপলব্ধ	588 নাম : সেখ আতিউর রহমান পিতার নাম: মহিনুদ্দিন বাড়ির নং : n0030 বয়স : 45 লিঙ্গ : পুরুষ	CMF2312221 ফটো উপলব্ধ
589 নাম : সেখ আসফাক পিতার নাম: সেখ মহিনুদ্দিন বাড়ির নং : n0030 বয়স : 47 লিঙ্গ : পুরুষ	CMF2570448 ফটো উপলব্ধ	590 নাম : মোঃ সাবিলা বিবি স্বামীর নাম: সেখ আসফাক বাড়ির নং : n0030 বয়স : 42 লিঙ্গ : মহিলা	CMF2570430 ফটো উপলব্ধ	591 নাম : সাবিনা বিবি স্বামীর নাম: সেখ ইয়ার আলি বাড়ির নং : n0030 বয়স : 41 লিঙ্গ : মহিলা	WZI1350149 ফটো উপলব্ধ
592 নাম : মবেদা বিবি স্বামীর নাম: সেখ পিয়ার আলি বাড়ির নং : n0030 বয়স : 40 লিঙ্গ : মহিলা	CMF2570406 ফটো উপলব্ধ	593 নাম : সেখ আমিরুল ইসলাম পিতার নাম: সে আতিউর রহমান বাড়ির নং : এন0030 বয়স : 22 লিঙ্গ : পুরুষ	WZI2642668 ফটো উপলব্ধ	594 নাম : শর্বানী রথ স্বামীর নাম: বিশ্বজিৎ রথ বাড়ির নং : n0095 বয়স : 28 লিঙ্গ : মহিলা	WZI2029189 ফটো উপলব্ধ
595 নাম : মৌমিতা রথ স্বামীর নাম: সুরজিৎ রথ বাড়ির নং : n0258 বয়স : 28 লিঙ্গ : মহিলা	WZI2059111 ফটো উপলব্ধ	596 নাম : সেখ হাফিজুল রহমান পিতার নাম: সেখ হাবিবুর রহমান বাড়ির নং : n0067 বয়স : 32 লিঙ্গ : পুরুষ	WZI1967611 ফটো উপলব্ধ	597 নাম : সেখ অহিদুর রহমান পিতার নাম: সেখ হাবিবুর রহমান বাড়ির নং : n0047 বয়স : 36 লিঙ্গ : পুরুষ	WZI1173442 ফটো উপলব্ধ
598 নাম : সেখ হাবিবুর রহমান পিতার নাম: মোসলেম বাড়ির নং : n0067 বয়স : 70 লিঙ্গ : পুরুষ	WZI2309359 ফটো উপলব্ধ	599 নাম : তহমিনা খাতুন স্বামীর নাম: সেখ ইকবাল হোসেন বাড়ির নং : n0047 বয়স : 28 লিঙ্গ : মহিলা	WZI2029031 ফটো উপলব্ধ	600 নাম : সেখ আবদুর রহমান পিতার নাম: সেখ সেরাফত বাড়ির নং : n0047 বয়স : 48 লিঙ্গ : পুরুষ	CMF1415629 ফটো উপলব্ধ

বিধানসভা নির্বাচনক্ষেত্র নং, নাম : 210-নন্দীগ্রাম
ভাগ নং, নাম : 1-গড়চক্রবেড়্যা পশ্চিম মন্ডল ও বরপাড়া

601 নাম : রসনা খাতুন স্বামীর নাম: সেখ আতাউর রহমান বাড়ির নং : এন0047 বয়স : 28 লিঙ্গ : মহিলা	WZI2155232 ফটো উপলব্ধ	602 নাম : নাজিমা বিবি স্বামীর নাম: সেখ মনিরুল বাড়ির নং : n0067 বয়স : 49 লিঙ্গ : মহিলা	CMF2485712 ফটো উপলব্ধ	603 নাম : সেখ হাসিবুল রহমান পিতার নাম: সেখ হাবিবুর রহমান বাড়ির নং : n0067 বয়স : 42 লিঙ্গ : পুরুষ	CMF2570273 ফটো উপলব্ধ
604 নাম : রাজিমা বিবি স্বামীর নাম: সেখ হাসিবুল রহমান বাড়ির নং : n0067 বয়স : 39 লিঙ্গ : মহিলা	WZI1434430 ফটো উপলব্ধ	605 নাম : সেখ রাকিবুল রহমান পিতার নাম: সেখ হাবিবুর রহমান বাড়ির নং : n0067 বয়স : 36 লিঙ্গ : পুরুষ	WZI1350321 ফটো উপলব্ধ	606 নাম : মুকসুদা বিবি স্বামীর নাম: সেখ রাকিবুল রহমান বাড়ির নং : n0067 বয়স : 33 লিঙ্গ : মহিলা	WZI1744044 ফটো উপলব্ধ
607 নাম : আজমাল আলি খাঁ পিতার নাম: আসরাফ খাঁ বাড়ির নং : n0067 বয়স : 59 লিঙ্গ : পুরুষ	WB/30/206/540493 ফটো উপলব্ধ	608 নাম : সালেহা বিবি স্বামীর নাম: আজমাল আলি খাঁ বাড়ির নং : n0067 বয়স : 39 লিঙ্গ : মহিলা	CMF2569895 ফটো উপলব্ধ	609 নাম : হাসিনা বিবি স্বামীর নাম: সেখ আব্দুর রহমান বাড়ির নং : n0047 বয়স : 39 লিঙ্গ : মহিলা	WZI1173426 ফটো উপলব্ধ
610 নাম : সেখ আতাউর রহমান পিতার নাম: সেখ সেরাফ.ৎ বাড়ির নং : n0047 বয়স : 40 লিঙ্গ : পুরুষ	WZI1434414 ফটো উপলব্ধ	611 নাম : সেখ ইকবাল হোসেন পিতার নাম: সেখ সেরাফ.ৎ বাড়ির নং : n0047 বয়স : 38 লিঙ্গ : পুরুষ	WZI1434422 ফটো উপলব্ধ	612 নাম : সেক রাজা পিতার নাম: সেক আহাসান বাড়ির নং : নং168 বয়স : 23 লিঙ্গ : পুরুষ	WZI2569382 ফটো উপলব্ধ
613 নাম : আলকুমারিবি স্বামীর নাম: সুলতান বাড়ির নং : n0037 বয়স : 62 লিঙ্গ : মহিলা	WB/30/206/540330 ফটো উপলব্ধ	614 নাম : সেখ আব্দুল সহিদ পিতার নাম: সুলতান বাড়ির নং : n0037 বয়স : 51 লিঙ্গ : পুরুষ	CMF1415637 ফটো উপলব্ধ	615 নাম : সেক সুলতান পিতার নাম: সেক সোলেমান বাড়ির নং : নং বয়স : 23 লিঙ্গ : পুরুষ	WZI2567618 ফটো উপলব্ধ
616 নাম : সুবেদা খাতুন পিতার নাম: স আব্দুল সাহিদ বাড়ির নং : এন0037 বয়স : 22 লিঙ্গ : মহিলা	WZI2679991 ফটো উপলব্ধ	617 নাম : সেক সাইবুল পিতার নাম: সেক হাসিবুল বাড়ির নং : নং 164 বয়স : 23 লিঙ্গ : পুরুষ	WZI2567543 ফটো উপলব্ধ	618 নাম : সীমা মন্ডল সাউ স্বামীর নাম: বুদ্ধদেব সাউ বাড়ির নং : নং010 বয়স : 24 লিঙ্গ : মহিলা	WZI2570307 ফটো উপলব্ধ
619 নাম : স্বর্ণলতা সাউ স্বামীর নাম: পূর্ণচন্দ্র সাউ বাড়ির নং : n0009 বয়স : 65 লিঙ্গ : মহিলা	WZI2621423 ফটো উপলব্ধ	620 নাম : সুকদেব সাউ পিতার নাম: বঙ্কিম সাউ বাড়ির নং : n0006 বয়স : 61 লিঙ্গ : পুরুষ	WZI2618163 ফটো উপলব্ধ	621 নাম : গীতারানী সাউ স্বামীর নাম: কিশোরী সাউ বাড়ির নং : n0008 বয়স : 66 লিঙ্গ : মহিলা	WZI2310803 ফটো উপলব্ধ
622 নাম : সুধমা সাউ স্বামীর নাম: নাড়গোপাল সাউ বাড়ির নং : n0009 বয়স : 30 লিঙ্গ : মহিলা	WZI2395333 ফটো উপলব্ধ	623 নাম : সীতারাম সাউ পিতার নাম: কিশোরী সাউ বাড়ির নং : n0008 বয়স : 46 লিঙ্গ : পুরুষ	CMF2570281 ফটো উপলব্ধ	624 নাম : মৌসুমী সাউ স্বামীর নাম: লালমোহন সাউ বাড়ির নং : n0009 বয়স : 36 লিঙ্গ : মহিলা	CMF2570232 ফটো উপলব্ধ
625 নাম : সেখ মোজাহেল পিতার নাম: সেখ মনিরুল বাড়ির নং : n0012 বয়স : 28 লিঙ্গ : পুরুষ	WZI2029353 ফটো উপলব্ধ	626 নাম : মামনী সাউ স্বামীর নাম: গৌতম সাউ বাড়ির নং : n0011 বয়স : 34 লিঙ্গ : মহিলা	WZI1621705 ফটো উপলব্ধ	627 নাম : মেরিনা বিবি স্বামীর নাম: সেখ সাজাহান বাড়ির নং : n0012 বয়স : 30 লিঙ্গ : মহিলা	WZI1967736 ফটো উপলব্ধ
628 নাম : আমেনা বিবি স্বামীর নাম: সেখ সাহাদৎ বাড়ির নং : n0012 বয়স : 35 লিঙ্গ : মহিলা	WZI2029122 ফটো উপলব্ধ	629 নাম : সেখ সাহাদৎ পিতার নাম: সেখ রওসন আলী বাড়ির নং : n0012 বয়স : 46 লিঙ্গ : পুরুষ	WZI2029007 ফটো উপলব্ধ	630 নাম : দিপঙ্কর সাউ পিতার নাম: শ্রীমন্ত সাউ বাড়ির নং : n0014 বয়স : 29 লিঙ্গ : পুরুষ	WZI1967629 ফটো উপলব্ধ

Deleted After
Duplication by
Judicial Officers



বিধানসভা নির্বাচনক্ষেত্রের নং, নাম : 210-নন্দীগ্রাম
ভাগ নং, নাম : 1-গড়চক্রবেড়্যা পশ্চিম মন্ডল ও বরপাড়া

631 নাম : সরস্বতী সাউ স্বামীর নাম: শিব সাউ বাড়ির নং : n0261 বয়স : 29 লিঙ্গ : মহিলা	WZI2059145 ফটো উপলব্ধ	632 নাম : শঙ্করী সাউ স্বামীর নাম: সুকদেব সাউ বাড়ির নং : n0006 বয়স : 51 লিঙ্গ : মহিলা	WB/30/206/540580 ফটো উপলব্ধ	633 নাম : নমিতা সাহু পিতার নাম: সুকদেব সাহু বাড়ির নং : এন0006 বয়স : 21 লিঙ্গ : মহিলা	WZI2769412 ফটো উপলব্ধ
634 নাম : ভোলা সাউ পিতার নাম: হেমন্ত সাউ বাড়ির নং : n0011 বয়স : 45 লিঙ্গ : পুরুষ	CMF2570489 ফটো উপলব্ধ	635 নাম : তনুশ্রী সাউ স্বামীর নাম: ভোলা সাউ বাড়ির নং : n0011 বয়স : 38 লিঙ্গ : মহিলা	CMF2655348 ফটো উপলব্ধ	636 নাম : চারুবালা সাউ স্বামীর নাম: বঙ্কিম সাউ বাড়ির নং : n0007 বয়স : 84 লিঙ্গ : মহিলা	WB/30/206/540232 ফটো উপলব্ধ
637 নাম : লালমোহন সাউ পিতার নাম: বঙ্কিম বিহারী সাউ বাড়ির নং : n0007 বয়স : 39 লিঙ্গ : পুরুষ	CMF2570497 ফটো উপলব্ধ	638 নাম : কিশোরী সাউ পিতার নাম: বঙ্কিম সাউ বাড়ির নং : n0008 বয়স : 69 লিঙ্গ : পুরুষ	WB/30/206/540039 ফটো উপলব্ধ	639 নাম : শঙ্করী সাউ স্বামীর নাম: সীতারাম সাউ বাড়ির নং : 0008 বয়স : 30 লিঙ্গ : মহিলা	WZI1837608 ফটো উপলব্ধ
640 নাম : বাবলু কুমার সাউ পিতার নাম: পূর্নচন্দ্র সাউ বাড়ির নং : n0009 বয়স : 42 লিঙ্গ : পুরুষ	CMF2486405 ফটো উপলব্ধ	641 নাম : মৌমিতা সাউ স্বামীর নাম: বাবলু কুমার সাউ বাড়ির নং : n0009 বয়স : 37 লিঙ্গ : মহিলা	WZI1350156 ফটো উপলব্ধ	642 নাম : নাড়গোপাল সাহু পিতার নাম: পূর্নচন্দ্র সাহু বাড়ির নং : n0009 বয়স : 37 লিঙ্গ : পুরুষ	WZI1173467 ফটো উপলব্ধ
643 নাম : সুশান্ত সাউ পিতার নাম: জীবনকৃষ্ণ সাউ বাড়ির নং : n0010 বয়স : 62 লিঙ্গ : পুরুষ	WB/30/206/540555 ফটো উপলব্ধ	644 নাম : কাজলরানী সাউ স্বামীর নাম: সুশান্ত সাউ বাড়ির নং : n0010 বয়স : 59 লিঙ্গ : মহিলা	WB/30/206/540556 ফটো উপলব্ধ	645 নাম : পারুল বালা সাউ স্বামীর নাম: হেমন্ত সাউ বাড়ির নং : n0011 বয়স : 66 লিঙ্গ : মহিলা	WB/30/206/540248 ফটো উপলব্ধ
646 নাম : বাদলচন্দ্র সাউ পিতার নাম: রাখালচন্দ্র সাউ বাড়ির নং : n0012 বয়স : 67 লিঙ্গ : পুরুষ	CMF2485811 ফটো উপলব্ধ	647 নাম : সেখ রওসন আলি পিতার নাম: রাখাল বাড়ির নং : n0012 বয়স : 73 লিঙ্গ : পুরুষ	WB/30/206/540240 ফটো উপলব্ধ	648 নাম : সেখ সাবির পিতার নাম: সেখ রওসন আলি বাড়ির নং : n0012 বয়স : 46 লিঙ্গ : পুরুষ	CMF2570257 ফটো উপলব্ধ
649 নাম : মিনু বিবি স্বামীর নাম: সেখ সাবির বাড়ির নং : n0012 বয়স : 43 লিঙ্গ : মহিলা	CMF2570265 ফটো উপলব্ধ	650 নাম : সেখ সাহালম পিতার নাম: সেখ রওসন আলি বাড়ির নং : n0012 বয়স : 42 লিঙ্গ : পুরুষ	CMF2570240 ফটো উপলব্ধ	651 নাম : সেখ সাজাহান পিতার নাম: সেখ রওসন আলি বাড়ির নং : n0012 বয়স : 31 লিঙ্গ : পুরুষ	WZI1743954 ফটো উপলব্ধ
652 নাম : স্বপ্নারানী সাউ স্বামীর নাম: বাদল সাউ বাড়ির নং : n0012 বয়স : 59 লিঙ্গ : মহিলা	CMF2485829 ফটো উপলব্ধ	653 নাম : গৌরচন্দ্র সাউ পিতার নাম: রাখাল সাউ বাড়ির নং : n0012 বয়স : 59 লিঙ্গ : পুরুষ	WB/30/206/540575 ফটো উপলব্ধ	654 নাম : শান্তিরানী সাউ স্বামীর নাম: গৌরচন্দ্র সাউ বাড়ির নং : n0012 বয়স : 47 লিঙ্গ : মহিলা	CMF1460633 ফটো উপলব্ধ
655 নাম : সুমতিবালা সাউ স্বামীর নাম: শ্রীমন্ত সাউ বাড়ির নং : n0014 বয়স : 57 লিঙ্গ : মহিলা	WB/30/206/540249 ফটো উপলব্ধ	656 নাম : শিব সাউ পিতার নাম: শ্রীমন্ত সাউ বাড়ির নং : n0014 বয়স : 35 লিঙ্গ : পুরুষ	WZI1520550 ফটো উপলব্ধ	657 নাম : ভারতী মিদ্যা স্বামীর নাম: মিত্রন মিদ্যা বাড়ির নং : n0014 বয়স : 32 লিঙ্গ : মহিলা	WZI1744010 ফটো উপলব্ধ
658 নাম : গৌতম সাউ পিতার নাম: হেমন্ত সাউ বাড়ির নং : n0011 বয়স : 38 লিঙ্গ : পুরুষ	WZI1350339 ফটো উপলব্ধ	659 নাম : প্রিয়ঙ্কা মাইতি সিং স্বামীর নাম: নন্দগোপাল সিং বাড়ির নং : এন110 বয়স : 26 লিঙ্গ : মহিলা	WZI2575595 ফটো উপলব্ধ	660 নাম : মোর্তেজা খান পিতার নাম: মনুফা খান বাড়ির নং : n0131 বয়স : 25 লিঙ্গ : পুরুষ	WZI2395275 ফটো উপলব্ধ



বিধানসভা নির্বাচনক্ষেত্রের নং, নাম : 210-নন্দীগ্রাম
ভাগ নং, নাম : 1-গড়চক্রবেড়্যা পশ্চিম মন্ডল ও বরপাড়া

661	WZI2029312	নাম : সেখ জিয়লাউল হক পিতার নাম: সেখ রেজাউল হক বাড়ির নং : n0131 বয়স : 29 লিঙ্গ : পুরুষ	ফটো উপলব্ধ	662	WZI2569606	নাম : সেখ হামিদুল পিতার নাম: সেখ আব্দুল করিম বাড়ির নং : নং051 বয়স : 25 লিঙ্গ : পুরুষ	ফটো উপলব্ধ	663	WZI2768539	নাম : তনিমা ত্রিপাঠী পানিগ্রাহী স্বামীর নাম: রামকৃষ্ণ পাণিগ্রাহী বাড়ির নং : এন0101 বয়স : 21 লিঙ্গ : মহিলা	ফটো উপলব্ধ
664	WZI2764330	নাম : অভিজিৎ বর্মন পিতার নাম: অমল বর্মন বাড়ির নং : এন0003 বয়স : 21 লিঙ্গ : পুরুষ	ফটো উপলব্ধ	665	WZI2690766	নাম : সুমিত মুনিয়ান পিতার নাম: সুশান্ত মুনিয়ান বাড়ির নং : এন0092 বয়স : 22 লিঙ্গ : পুরুষ	ফটো উপলব্ধ	666	WZI2829034	নাম : তরুণ কুমার ভূঞা পিতার নাম: বাবলু ভূঞা বাড়ির নং : এন0018 বয়স : 20 লিঙ্গ : পুরুষ	ফটো উপলব্ধ
667	WZI2827467	নাম : অনুরাধা সাহ মন্ডল স্বামীর নাম: সুকুমার মন্ডল বাড়ির নং : এন0084 বয়স : 20 লিঙ্গ : মহিলা	ফটো উপলব্ধ	668	WZI2838787	নাম : আরমিনা পারভিন পিতার নাম: আজমল আলি খাঁন বাড়ির নং : এন0067 বয়স : 20 লিঙ্গ : মহিলা	ফটো উপলব্ধ	669	WZI2839702	নাম : সুসিতা বর বর্মন স্বামীর নাম: বিবেক বর্মন বাড়ির নং : এন0002 বয়স : 20 লিঙ্গ : মহিলা	ফটো উপলব্ধ
670	WZI2835544	নাম : গঙ্গা দাস মন্ডল স্বামীর নাম: বাপী মন্ডল বাড়ির নং : এন0081 বয়স : 20 লিঙ্গ : মহিলা	ফটো উপলব্ধ	671	WZI2836229	নাম : সাবিনা ইয়াসমিন খাতুন স্বামীর নাম: সেখ আবুল বাড়ির নং : এন0263 বয়স : 20 লিঙ্গ : মহিলা	ফটো উপলব্ধ	672	WZI2842839	নাম : মধুশ্রী বর্মন মুনিয়ান স্বামীর নাম: সুমিত মুনিয়ান বাড়ির নং : এন0092 বয়স : 21 লিঙ্গ : মহিলা	ফটো উপলব্ধ
673	WZI2842979	নাম : সেখ আসলাম পিতার নাম: সেখ ইব্রাহীম বাড়ির নং : এন0022 বয়স : 21 লিঙ্গ : পুরুষ	ফটো উপলব্ধ	674	WZI2842995	নাম : তিমির বর্মন পিতার নাম: সহদেব বর্মন বাড়ির নং : এন0077 বয়স : 20 লিঙ্গ : পুরুষ	ফটো উপলব্ধ	675	WZI2843191	নাম : হালিমা বিবি স্বামীর নাম: নাজমুল খাঁন বাড়ির নং : এন0135 বয়স : 23 লিঙ্গ : মহিলা	ফটো উপলব্ধ
676	WZI2843241	নাম : করুণা সাউ পিতার নাম: গৌর সাউ বাড়ির নং : এন0012 বয়স : 23 লিঙ্গ : মহিলা	ফটো উপলব্ধ	677	WZI2844074	নাম : সেখ ফরিদ আলি পিতার নাম: সেখ আশরাফ আলি বাড়ির নং : এন0045 বয়স : 27 লিঙ্গ : পুরুষ	ফটো উপলব্ধ	678	WZI2845972	নাম : সাহেব খাঁন পিতার নাম: মহিদুল খাঁন বাড়ির নং : এন0001 বয়স : 20 লিঙ্গ : পুরুষ	ফটো উপলব্ধ
679	WZI2846186	নাম : সেখ সঞ্জয় পিতার নাম: সেখ আমজাদ বাড়ির নং : এন0050 বয়স : 20 লিঙ্গ : পুরুষ	ফটো উপলব্ধ	680	WZI2847218	নাম : তহমিনা খাতুন স্বামীর নাম: সেখ আসলাম বাড়ির নং : এন0022 বয়স : 22 লিঙ্গ : মহিলা	ফটো উপলব্ধ	681	WZI2865459	নাম : সারেজা খাতুন পিতার নাম: সেখ খলিল বাড়ির নং : এন0040 বয়স : 20 লিঙ্গ : মহিলা	ফটো উপলব্ধ
682	WZI2866861	নাম : সন্দীপ মন্ডল পিতার নাম: দেবব্রত মন্ডল বাড়ির নং : এন0086 বয়স : 20 লিঙ্গ : পুরুষ	ফটো উপলব্ধ	683	ZIS2293306	নাম : আরিফা খাতুন পিতার নাম: সেক জাকির হোসেন বাড়ির নং : গাচাকরাবেরিয়া বয়স : 28 লিঙ্গ : মহিলা	ফটো উপলব্ধ	684	WZI2871325	নাম : সোমনাথ আড়ি পিতার নাম: লাল মোহন আড়ি বাড়ির নং : এন0001 বয়স : 20 লিঙ্গ : পুরুষ	ফটো উপলব্ধ
685	ABA1433317	নাম : স্মৃতিপর্ণা বর্মন পিতার নাম: শ্রীপতি চরন বর্মন বাড়ির নং : এন0057 বয়স : 31 লিঙ্গ : মহিলা	ফটো উপলব্ধ	686	WZI2878775	নাম : মানস মন্ডল পিতার নাম: লালমোহন মন্ডল বাড়ির নং : এন0085 বয়স : 20 লিঙ্গ : পুরুষ	ফটো উপলব্ধ	687	WZI2878817	নাম : সুব্রত জানা পিতার নাম: সুশান্ত জানা বাড়ির নং : এন0074 বয়স : 20 লিঙ্গ : পুরুষ	ফটো উপলব্ধ
688	WZI2878999	নাম : দুর্বা সিং বর্মন স্বামীর নাম: সহদেব বর্মন বাড়ির নং : এন0017 বয়স : 20 লিঙ্গ : মহিলা	ফটো উপলব্ধ	689	WZI2748515	নাম : মারুফা খাতুন স্বামীর নাম: সেখ সামিউদ্দিন বাড়ির নং : এন0026 বয়স : 22 লিঙ্গ : মহিলা	ফটো উপলব্ধ	690	WZI2880664	নাম : আক্তারুন খাতুন স্বামীর নাম: সেখ আবু তাহের বাড়ির নং : গড়চক্রবেড়িয়া বয়স : 27 লিঙ্গ : মহিলা	ফটো উপলব্ধ



বিধানসভা নির্বাচনক্ষেত্রের নং, নাম : 210-নন্দীগ্রাম
ভাগ নং, নাম : 1-গড়চক্রবেড়্যা পশ্চিম মন্ডল ও বরপাড়া

691	WZI2885606
নাম : সৌমদীপ বর্মন পিতার নাম: দেবব্রত বর্মন বাড়ির নং : এন0068 বয়স : 20 লিঙ্গ : পুরুষ	ফটো উপলব্ধ

692	WZI2885697
নাম : নার্গিস খাতুন স্বামীর নাম: সেখ নূর হোসেন বাড়ির নং : এন0029 বয়স : 20 লিঙ্গ : মহিলা	ফটো উপলব্ধ

693	WZI2886026
নাম : অভিজিৎ খাটুয়া পিতার নাম: কালীপদ খাটুয়া বাড়ির নং : এন0075 বয়স : 20 লিঙ্গ : পুরুষ	ফটো উপলব্ধ

694	WZI2886257
নাম : সেখ কাশিম পিতার নাম: সেখ সয়েদ বাড়ির নং : এন0037 বয়স : 20 লিঙ্গ : পুরুষ	ফটো উপলব্ধ



বিধানসভা নির্বাচনক্ষেত্রের নং, নাম : 210-নন্দীগ্রাম
ভাগ নং, নাম : 2-গড়চক্রবেড়্যা পশ্চিম ব্রাহ্মণ পাড়া

695	CMF1460542	ফটো উপলব্ধ	696	CMF2571248	ফটো উপলব্ধ	697	WZI1520832	ফটো উপলব্ধ
নাম : পৌরী প্রধান স্বামীর নাম: সুকুমার প্রধান বাড়ির নং : n0237 বয়স : 47 লিঙ্গ : মহিলা			নাম : ময়না বিবি স্বামীর নাম: সেখ জাহাঙ্গীর বাড়ির নং : n0180 বয়স : 45 লিঙ্গ : মহিলা			নাম : সেখ জাকির পিতার নাম: সেখ ইসলাম বাড়ির নং : n0180 বয়স : 39 লিঙ্গ : পুরুষ		
698	CMF2313864	ফটো উপলব্ধ	699	CMF2313872	ফটো উপলব্ধ	700	WZI0931683	ফটো উপলব্ধ
নাম : সেখ সাইফুদ্দিন পিতার নাম: ইসলাম বাড়ির নং : n0180 বয়স : 46 লিঙ্গ : পুরুষ			নাম : আনসারুন বিবি স্বামীর নাম: সেখ হাসিবুল বাড়ির নং : n0180 বয়স : 43 লিঙ্গ : মহিলা			নাম : সমা বিবি স্বামীর নাম: সেখ আব্দুল কালম বাড়ির নং : n0180 বয়স : 41 লিঙ্গ : মহিলা		
701	CMF1420629	ফটো উপলব্ধ	702	WZI0932277	ফটো উপলব্ধ	703	CMF1420686	ফটো উপলব্ধ
নাম : সেখ মনু পিতার নাম: সেখ উষা বাড়ির নং : n0192 বয়স : 60 লিঙ্গ : পুরুষ			নাম : সেখ সানোয়ার আলি পিতার নাম: সেখ সাজেমন বাড়ির নং : n0192 বয়স : 54 লিঙ্গ : পুরুষ			নাম : আসিয়া বিবি স্বামীর নাম: সেখ মনু বাড়ির নং : n0193 বয়স : 70 লিঙ্গ : মহিলা		
704	WZI1520741	ফটো উপলব্ধ	705	CMF2486330	ফটো উপলব্ধ	706	CMF2486348	ফটো উপলব্ধ
নাম : সেখ সাইফুর আলম পিতার নাম: সেখ আব্দুল কাদের বাড়ির নং : n0171 বয়স : 35 লিঙ্গ : পুরুষ			নাম : সেখ আজিজুর রহমান পিতার নাম: সেখ মস্তাজ বাড়ির নং : n0172 বয়স : 55 লিঙ্গ : পুরুষ			নাম : সারিকা ইয়াসমিন স্বামীর নাম: আজিজুর বাড়ির নং : n0172 বয়স : 50 লিঙ্গ : মহিলা		
707	WB/30/206/543392	ফটো উপলব্ধ	708	CMF2313856	ফটো উপলব্ধ	709	WB/30/206/543293	ফটো উপলব্ধ
নাম : সেখ আনসার পিতার নাম: কাদের বাড়ির নং : n0173 বয়স : 52 লিঙ্গ : পুরুষ			নাম : সেখ আনোয়ার পিতার নাম: কাদের বাড়ির নং : n0173 বয়স : 45 লিঙ্গ : পুরুষ			নাম : রফেদা বিবি স্বামীর নাম: আনসার বাড়ির নং : n0173 বয়স : 50 লিঙ্গ : মহিলা		
710	WZI0931626	ফটো উপলব্ধ	711	WZI1874015	ফটো উপলব্ধ	712	WB/30/206/543378	ফটো উপলব্ধ
নাম : আশিয়া বিবি স্বামীর নাম: আনোয়ার বাড়ির নং : n0173 বয়স : 39 লিঙ্গ : মহিলা			নাম : সাবানুর খাতুন মায়ের নাম: আমেরুন বিবি বাড়ির নং : n0173 বয়স : 34 লিঙ্গ : মহিলা			নাম : রসুল্যা বিবি স্বামীর নাম: মতিউর বাড়ির নং : n0179 বয়স : 87 লিঙ্গ : মহিলা		
713	WZI1837632	ফটো উপলব্ধ	714	WZI1837624	ফটো উপলব্ধ	715	WB/30/206/543593	ফটো উপলব্ধ
নাম : হাসিনা খাতুন পিতার নাম: সেখ মতিউর বাড়ির নং : 0179 বয়স : 32 লিঙ্গ : মহিলা			নাম : সেখ মইবুল ইসলাম পিতার নাম: সেখ রফিকুল ইসলাম বাড়ির নং : 0179 বয়স : 30 লিঙ্গ : পুরুষ			নাম : সেখ ইসলাম পিতার নাম: আবজ বাড়ির নং : n0180 বয়স : 74 লিঙ্গ : পুরুষ		
716	CMF2571263	ফটো উপলব্ধ	717	CMF2571255	ফটো উপলব্ধ	718	CMF2485951	ফটো উপলব্ধ
নাম : হাপিজা বিবি স্বামীর নাম: সেখ ইসলাম বাড়ির নং : n0180 বয়স : 44 লিঙ্গ : মহিলা			নাম : সেখ জাহাঙ্গীর পিতার নাম: সেখ ইসলাম বাড়ির নং : n0180 বয়স : 42 লিঙ্গ : পুরুষ			নাম : দ্বিজেন জানা পিতার নাম: নবীন জানা বাড়ির নং : n0145 বয়স : 69 লিঙ্গ : পুরুষ		
719	CMF2485969	ফটো উপলব্ধ	720	CMF0061689	ফটো উপলব্ধ	721	CMF2570711	ফটো উপলব্ধ
নাম : তপতীরানী জানা স্বামীর নাম: দ্বিজেন জানা বাড়ির নং : n0145 বয়স : 57 লিঙ্গ : মহিলা			নাম : সেখ আব্দুল গনি পিতার নাম: সেখ সরাফ বাড়ির নং : n0136 বয়স : 62 লিঙ্গ : পুরুষ			নাম : মফেজা বিবি স্বামীর নাম: সেখ আব্দুল গনি বাড়ির নং : n0136 বয়স : 57 লিঙ্গ : মহিলা		
722	WZI1622091	ফটো উপলব্ধ	723	WZI1434497	ফটো উপলব্ধ	724	WB/30/206/540193	ফটো উপলব্ধ
নাম : মোঃ রুকসানা খাতুন পিতার নাম: সেখ আব্দুল গনি বাড়ির নং : n0136 বয়স : 32 লিঙ্গ : মহিলা			নাম : স্বপন পানিগ্রাহী পিতার নাম: হিমাংশু পানিগ্রাহী বাড়ির নং : n0137 বয়স : 39 লিঙ্গ : পুরুষ			নাম : মর্জিনাখাতুন স্বামীর নাম: সেরাজুল বাড়ির নং : n0137 বয়স : 66 লিঙ্গ : মহিলা		

725 নাম : সেখ ভুট্ট পিতার নাম: সেখ কাসিম বাড়ির নং : n0138 বয়স : 56 লিঙ্গ : পুরুষ	CMF2656023 ফটো উপলব্ধ	726 নাম : রহিমুল সা পিতার নাম: মনিরুল সা বাড়ির নং : n0141 বয়স : 38 লিঙ্গ : পুরুষ	WZ1173632 ফটো উপলব্ধ	727 নাম : জহিদুল সা পিতার নাম: মনিরুল সা বাড়ির নং : n0141 বয়স : 30 লিঙ্গ : পুরুষ	WZ11874072 ফটো উপলব্ধ
728 নাম : তসলিমা খাতুন স্বামীর নাম: জহিদুল সা বাড়ির নং : 0141 বয়স : 30 লিঙ্গ : মহিলা	WZ11837707 ফটো উপলব্ধ	729 নাম : বিজলী পানিগ্রাহি স্বামীর নাম: অশোক পানিগ্রাহি বাড়ির নং : n0164 বয়স : 53 লিঙ্গ : মহিলা	WB/30/206/543548 ফটো উপলব্ধ	730 নাম : আনুয়ারা বিবি স্বামীর নাম: মুস্তাফিজুল বাড়ির নং : n0164 বয়স : 44 লিঙ্গ : মহিলা	CMF1462472 ফটো উপলব্ধ
731 নাম : সেখ মজাহার পিতার নাম: ভুতা বাড়ির নং : n0165 বয়স : 77 লিঙ্গ : পুরুষ	WB/30/206/543483 ফটো উপলব্ধ	732 নাম : সেখ হাপিজুল পিতার নাম: সেখ মজাহার বাড়ির নং : n0165 বয়স : 33 লিঙ্গ : পুরুষ	WZ11621887 ফটো উপলব্ধ	733 নাম : রুকসানা বিবি স্বামীর নাম: সেখ হাপিজুল বাড়ির নং : n0165 বয়স : 31 লিঙ্গ : মহিলা	WZ11744259 ফটো উপলব্ধ
734 নাম : মমেনা বিবি স্বামীর নাম: মজাহার বাড়ির নং : n0165 বয়স : 62 লিঙ্গ : মহিলা	WB/30/206/543289 ফটো উপলব্ধ	735 নাম : সেখ আজানুর পিতার নাম: ভুতা বাড়ির নং : n0167 বয়স : 72 লিঙ্গ : পুরুষ	WB/30/206/543467 ফটো উপলব্ধ	736 নাম : সেখ আলি হোসেন পিতার নাম: সেখ আজানুর বাড়ির নং : n0167 বয়স : 36 লিঙ্গ : পুরুষ	WZ11520840 ফটো উপলব্ধ
737 নাম : লালবানু বিবি স্বামীর নাম: আজানুর বাড়ির নং : n0167 বয়স : 62 লিঙ্গ : মহিলা	WB/30/206/543241 ফটো উপলব্ধ	738 নাম : সেখ নূর ইসলাম পিতার নাম: সেখ ফরিদ বাড়ির নং : n0167 বয়স : 45 লিঙ্গ : পুরুষ	WZ11434752 ফটো উপলব্ধ	739 নাম : আঞ্জুরা বিবি স্বামীর নাম: সেখ নূর ইসলাম বাড়ির নং : n0167 বয়স : 40 লিঙ্গ : মহিলা	WZ10931576 ফটো উপলব্ধ
740 নাম : হাসিনা বিবি স্বামীর নাম: সেখ আলি হোসেন বাড়ির নং : 0167 বয়স : 34 লিঙ্গ : মহিলা	WZ11837798 ফটো উপলব্ধ	741 নাম : সেখ রাকিবুল ইসলাম পিতার নাম: সেখ মালেক বাড়ির নং : n0168 বয়স : 38 লিঙ্গ : পুরুষ	CMF2656015 ফটো উপলব্ধ	742 নাম : সেখ হাকিমুদ্দিন পিতার নাম: সেখ মালেক বাড়ির নং : n0168 বয়স : 31 লিঙ্গ : পুরুষ	WZ11744317 ফটো উপলব্ধ
743 নাম : সেখ হাসিবুল পিতার নাম: মালেক বাড়ির নং : n0168 বয়স : 46 লিঙ্গ : পুরুষ	CMF2486389 ফটো উপলব্ধ	744 নাম : সেখ সেরাজুল ইসলাম পিতার নাম: সেখ কেশিমুদ্দিন বাড়ির নং : n0169 বয়স : 77 লিঙ্গ : পুরুষ	WB/30/206/543423 ফটো উপলব্ধ	745 নাম : লালমোহন রথ পিতার নাম: হুমিকেশ রথ বাড়ির নং : n0169 বয়স : 72 লিঙ্গ : পুরুষ	WB/30/206/543489 ফটো উপলব্ধ
746 নাম : শম্পা গিরি স্বামীর নাম: দীপংকর গিরি বাড়ির নং : n0170 বয়স : 36 লিঙ্গ : মহিলা	WZ11350628 ফটো উপলব্ধ	747 নাম : আনসারুন খাতুন স্বামীর নাম: সাহাউদ্দিন বাড়ির নং : n0114 বয়স : 59 লিঙ্গ : মহিলা	WB/30/206/540050 ফটো উপলব্ধ	748 নাম : আফেজুন খাতুন স্বামীর নাম: আঃ সাত্তার বাড়ির নং : n0114 বয়স : 54 লিঙ্গ : মহিলা	WB/30/206/540184 ফটো উপলব্ধ
749 নাম : সেখ মমতাজুল ইসলাম পিতার নাম: সেখ নুরুল ইসলাম বাড়ির নং : n0122 বয়স : 40 লিঙ্গ : পুরুষ	CMF2570760 ফটো উপলব্ধ	750 নাম : সেখ মাসুদ আলম বাবু পিতার নাম: সেখ নুরুল ইসলাম বাড়ির নং : n0122 বয়স : 32 লিঙ্গ : পুরুষ	WZ11621911 ফটো উপলব্ধ	751 নাম : সাহানা খাতুন স্বামীর নাম: সেক নাজমুল ইসলাম বাড়ির নং : n0122 বয়স : 42 লিঙ্গ : মহিলা	CMF2312593 ফটো উপলব্ধ
752 নাম : আজিজুল খাঁ পিতার নাম: ফরিদ খাঁ বাড়ির নং : n0130 বয়স : 35 লিঙ্গ : পুরুষ	WZ11434760 ফটো উপলব্ধ	753 নাম : হাসিবুল খাঁ পিতার নাম: ফরিদ খাঁ বাড়ির নং : n0130 বয়স : 34 লিঙ্গ : পুরুষ	WZ11520808 ফটো উপলব্ধ	754 নাম : জারদিশ খাঁ পিতার নাম: আকবর খাঁ বাড়ির নং : n0130 বয়স : 55 লিঙ্গ : পুরুষ	WB/30/206/540553 ফটো উপলব্ধ

755 নাম : সারোজা বিবি স্বামীর নাম: জারদিশ খাঁ বাড়ির নং : n0130 বয়স : 47 লিঙ্গ : মহিলা	WZI0931519 ফটো উপলব্ধ	756 নাম : ফরদিশ খাঁ পিতার নাম: আকবর খাঁ বাড়ির নং : n0130 বয়স : 52 লিঙ্গ : পুরুষ	CMF2485845 ফটো উপলব্ধ	757 নাম : সেখ ওসিয়ার রহমান পিতার নাম: সেখ ফজলে রহমান বাড়ির নং : 0127 বয়স : 43 লিঙ্গ : পুরুষ	CMF2570794 ফটো উপলব্ধ
758 নাম : সাবিলা খাতুন স্বামীর নাম: সেখ মুসিয়ার রহমান বাড়ির নং : n0127 বয়স : 34 লিঙ্গ : মহিলা	WZI1520816 ফটো উপলব্ধ	759 নাম : সেক মুস্তাক পিতার নাম: সেখ আব্দুল গনি বাড়ির নং : n0136 বয়স : 30 লিঙ্গ : পুরুষ	WZI1946748 ফটো উপলব্ধ	760 নাম : চন্দন মন্ডল পিতার নাম: সুশীল মন্ডল বাড়ির নং : n0118 বয়স : 29 লিঙ্গ : পুরুষ	WZI1946805 ফটো উপলব্ধ
761 নাম : হালিমা বিবি স্বামীর নাম: ফয়জুল খাঁ বাড়ির নং : n0130 বয়স : 29 লিঙ্গ : মহিলা	WZI1946813 ফটো উপলব্ধ	762 নাম : রহিমা বিবি স্বামীর নাম: সেখ রাকিবুল ইসলাম বাড়ির নং : n0168 বয়স : 33 লিঙ্গ : মহিলা	WZI1946821 ফটো উপলব্ধ	763 নাম : শঙ্করী মন্ডল স্বামীর নাম: নাড়গোপাল মন্ডল বাড়ির নং : n0118 বয়স : 30 লিঙ্গ : মহিলা	WZI1946722 ফটো উপলব্ধ
764 নাম : সেখ সাইবুল পিতার নাম: সেখ রসিদ বাড়ির নং : n0136 বয়স : 40 লিঙ্গ : পুরুষ	WZI1277441 ফটো উপলব্ধ	765 নাম : মরিয়ম বিবি স্বামীর নাম: রজিবুল সা বাড়ির নং : 0141 বয়স : 31 লিঙ্গ : মহিলা	WZI1946888 ফটো উপলব্ধ	766 নাম : জাহানারা বিবি স্বামীর নাম: সেখ আসেদ বাড়ির নং : n0094 বয়স : 40 লিঙ্গ : মহিলা	CMF2570505 ফটো উপলব্ধ
767 নাম : সেখ আসেদ পিতার নাম: সেখ মস্টু বাড়ির নং : n0096 বয়স : 42 লিঙ্গ : পুরুষ	CMF2570513 ফটো উপলব্ধ	768 নাম : সেখ সেলিমুদ্দিন পিতার নাম: আসলেউদ্দিন বাড়ির নং : n0113 বয়স : 53 লিঙ্গ : পুরুষ	WB/30/206/540500 ফটো উপলব্ধ	769 নাম : সাগর ওবা পিতার নাম: কৃষ্ণপদ ওবা বাড়ির নং : n0113 বয়স : 69 লিঙ্গ : পুরুষ	WB/30/206/540353 ফটো উপলব্ধ
770 নাম : সুকুমার ওবা পিতার নাম: সাগর ওবা বাড়ির নং : n0113 বয়স : 40 লিঙ্গ : পুরুষ	CMF2570521 ফটো উপলব্ধ	771 নাম : প্রতিমা ওবা স্বামীর নাম: সুকুমার ওবা বাড়ির নং : n0113 বয়স : 34 লিঙ্গ : মহিলা	WZI1621994 ফটো উপলব্ধ	772 নাম : সন্টু ওবা পিতার নাম: সাগর ওবা বাড়ির নং : n0113 বয়স : 38 লিঙ্গ : পুরুষ	WZI1350362 ফটো উপলব্ধ
773 নাম : খুকুমনি ওবা স্বামীর নাম: সন্টু ওবা বাড়ির নং : n0113 বয়স : 33 লিঙ্গ : মহিলা	WZI1622018 ফটো উপলব্ধ	774 নাম : সালমা বিবি স্বামীর নাম: সেখ কেলিমুদ্দিন বাড়ির নং : n0113 বয়স : 40 লিঙ্গ : মহিলা	CMF2572683 ফটো উপলব্ধ	775 নাম : সরিফা খাতুন স্বামীর নাম: সেখ আবদুল মাবুদ বাড়ির নং : n0114 বয়স : 62 লিঙ্গ : মহিলা	WZI2896637 ফটো উপলব্ধ
776 নাম : সেখ সাহাউদ্দিন পিতার নাম: হারেজ বাড়ির নং : n0114 বয়স : 62 লিঙ্গ : পুরুষ	WB/30/206/540073 ফটো উপলব্ধ	777 নাম : শুশিল মণ্ডল পিতার নাম: সুকদেব মণ্ডল বাড়ির নং : n0118 বয়স : 70 লিঙ্গ : পুরুষ	WB/30/206/540533 ফটো উপলব্ধ	778 নাম : আরোতী মণ্ডল স্বামীর নাম: শুশিল মণ্ডল বাড়ির নং : n0118 বয়স : 64 লিঙ্গ : মহিলা	WB/30/206/540119 ফটো উপলব্ধ
779 নাম : পুলিন মন্ডল পিতার নাম: শুকদেব মন্ডল বাড়ির নং : n0118 বয়স : 52 লিঙ্গ : পুরুষ	WZI1350446 ফটো উপলব্ধ	780 নাম : সুমিতা মন্ডল স্বামীর নাম: পুলিন মন্ডল বাড়ির নং : n0118 বয়স : 40 লিঙ্গ : মহিলা	WZI1350529 ফটো উপলব্ধ	781 নাম : নাড়গোপাল মণ্ডল পিতার নাম: সুশিল মণ্ডল বাড়ির নং : n0118 বয়স : 37 লিঙ্গ : পুরুষ	WZI1173673 ফটো উপলব্ধ
782 নাম : তাহেরুন বিবি স্বামীর নাম: সেখ রেজাউল বাড়ির নং : n0246 বয়স : 49 লিঙ্গ : মহিলা	CMF1381193 ফটো উপলব্ধ	783 নাম : কাশিরা বিবি স্বামীর নাম: আবাইদুল সা বাড়ির নং : n0128 বয়স : 27 লিঙ্গ : মহিলা	WZI2068179 ফটো উপলব্ধ	784 নাম : রুকসানা খাতুন স্বামীর নাম: সেখ মমতাজুল ইসলাম বাড়ির নং : 0113 বয়স : 35 লিঙ্গ : মহিলা	WZI1831841 ফটো উপলব্ধ



785 নাম : আব্দুল জিয়াউল সা পিতার নাম: আব্দুল হাম্মান সা বাড়ির নং : n0133 বয়স : 31 লিঙ্গ : পুরুষ	WZI2068229 ফটো উপলব্ধ	786 নাম : সাআলম খাঁ পিতার নাম: জারদিশ খাঁ বাড়ির নং : n0130 বয়স : 28 লিঙ্গ : পুরুষ	WZI2068237 ফটো উপলব্ধ	787 নাম : সালমা খাতুন পিতার নাম: সেখ সাহাজান বাড়ির নং : n0170 বয়স : 28 লিঙ্গ : মহিলা	WZI2121879 ফটো উপলব্ধ
788 নাম : আকলিমা বিবি স্বামীর নাম: সেক হাকিমুদ্দিন বাড়ির নং : n0168 বয়স : 29 লিঙ্গ : মহিলা	WZI1967801 ফটো উপলব্ধ	789 নাম : সেখ সাদ্দাম পিতার নাম: সেখ ইসলাম বাড়ির নং : n0180 বয়স : 35 লিঙ্গ : পুরুষ	WZI1967819 ফটো উপলব্ধ	790 নাম : সেখ হাশিমুল পিতার নাম: সেখ ইসলাম বাড়ির নং : এন0180 বয়স : 21 লিঙ্গ : পুরুষ	WZI2760189 ফটো উপলব্ধ
791 নাম : সঞ্জিতা জানা পিতার নাম: দ্বিজেন জানা বাড়ির নং : n0145 বয়স : 35 লিঙ্গ : মহিলা	WZI2029254 ফটো উপলব্ধ	792 নাম : সেখ মহসিন পিতার নাম: সেখ মনু বাড়ির নং : n0192 বয়স : 31 লিঙ্গ : পুরুষ	WZI2029270 ফটো উপলব্ধ	793 নাম : সোহু কুমার জানা পিতার নাম: দ্বিজেন জানা বাড়ির নং : n0145 বয়স : 33 লিঙ্গ : পুরুষ	WZI2029411 ফটো উপলব্ধ
794 নাম : সুরজিতা জানা পিতার নাম: দ্বিজেন জানা বাড়ির নং : n0145 বয়স : 29 লিঙ্গ : মহিলা	WZI2029429 ফটো উপলব্ধ	795 নাম : সেখ আবুবকর পিতার নাম: সেখ আজগর বাড়ির নং : n0130 বয়স : 29 লিঙ্গ : পুরুষ	WZI2029387 ফটো উপলব্ধ	796 নাম : সেখ মনিরুল পিতার নাম: সেখ মেসিরুদ্দিন বাড়ির নং : n0160 বয়স : 51 লিঙ্গ : পুরুষ	WB/30/206/561124 ফটো উপলব্ধ
797 নাম : সিরাজ আলি খাঁন পিতার নাম: সুবহান খাঁন বাড়ির নং : n0252 বয়স : 34 লিঙ্গ : পুরুষ	WZI1611516 ফটো উপলব্ধ	798 নাম : সেখ রসিদ আলী পিতার নাম: সেখ আনসার আলী বাড়ির নং : n0264 বয়স : 29 লিঙ্গ : পুরুষ	WZI2059178 ফটো উপলব্ধ	799 নাম : সন্ধ্যা খাঁড়া স্বামীর নাম: লালু কুমার খাঁড়া বাড়ির নং : n0150 বয়স : 27 লিঙ্গ : মহিলা	WZI2068120 ফটো উপলব্ধ
800 নাম : সেখ তসলিম পিতার নাম: সেখ রেজাউল বাড়ির নং : n0247 বয়স : 27 লিঙ্গ : পুরুষ	WZI2068146 ফটো উপলব্ধ	801 নাম : সাদ্দাম খাঁ পিতার নাম: জাদিস খাঁ বাড়ির নং : এন0130 বয়স : 26 লিঙ্গ : পুরুষ	WZI2188019 ফটো উপলব্ধ	802 নাম : নাসিমা খাতুন পিতার নাম: সেখ রসিদ বাড়ির নং : এন0136 বয়স : 27 লিঙ্গ : মহিলা	WZI2188167 ফটো উপলব্ধ
803 নাম : সেখ আব্দুল রসিদ পিতার নাম: সেখ মতিউর বাড়ির নং : n0179 বয়স : 69 লিঙ্গ : পুরুষ	WB/30/206/543524 ফটো উপলব্ধ	804 নাম : সেখ মিজানুর রহমান পিতার নাম: সেখ ফজলে রহমান বাড়ির নং : 0127 বয়স : 57 লিঙ্গ : পুরুষ	WZI2891620 ফটো উপলব্ধ	805 নাম : সেখ জাহাঙ্গীর আলম পিতার নাম: সেখ মস্তাজ বাড়ির নং : n0172 বয়স : 26 লিঙ্গ : পুরুষ	WZI2029072 ফটো উপলব্ধ
806 নাম : সেখ সাকিব আক্তার পিতার নাম: সেখ আজিজুল রহমান বাড়ির নং : এন0172 বয়স : 21 লিঙ্গ : পুরুষ	WZI2769388 ফটো উপলব্ধ	807 নাম : সেখ সাহাজান পিতার নাম: সেখ আব্দুল কাদের বাড়ির নং : n0170 বয়স : 59 লিঙ্গ : পুরুষ	WB/30/206/543312 ফটো উপলব্ধ	808 নাম : সেখ মুসিয়ার রহমান পিতার নাম: সেখ ফজলে রহমান বাড়ির নং : n0127 বয়স : 46 লিঙ্গ : পুরুষ	CMF2570778 ফটো উপলব্ধ
809 নাম : সেখ নাসিম পিতার নাম: সেখ সামসুল ইসলাম বাড়ির নং : এন0179 বয়স : 26 লিঙ্গ : পুরুষ	WZI2155208 ফটো উপলব্ধ	810 নাম : সেখ রমজান পিতার নাম: সেখ আব্দুল রসিদ বাড়ির নং : এন0179 বয়স : 27 লিঙ্গ : পুরুষ	WZI2155216 ফটো উপলব্ধ	811 নাম : সেখ তাজামুল পিতার নাম: সেখ মজনু বাড়ির নং : এন0126 বয়স : 26 লিঙ্গ : পুরুষ	WZI2188084 ফটো উপলব্ধ
812 নাম : সেখ আলমগীর বাদসা পিতার নাম: সেখ আব্দুল মাবুদ বাড়ির নং : n0114 বয়স : 38 লিঙ্গ : পুরুষ	WZI1350420 ফটো উপলব্ধ	813 নাম : রফিকুল সা পিতার নাম: মনিরুল সা বাড়ির নং : n0141 বয়স : 46 লিঙ্গ : পুরুষ	CMF2570737 ফটো উপলব্ধ	814 নাম : সামসুন নোশা স্বামীর নাম: মনিরুল সা বাড়ির নং : n0141 বয়স : 64 লিঙ্গ : মহিলা	WZI2206985 ফটো উপলব্ধ



বিধানসভা নির্বাচনক্ষেত্রের নং, নাম : 210-নন্দীগ্রাম
ভাগ নং, নাম : 2-গড়চক্রবেড়্যা পশ্চিম ব্রাহ্মণ পাড়া

815	WZI2220515	নাম : সেখ আজানুর রহমান পিতার নাম: সেখ ফজলে রহমান বাড়ির নং : n0127 বয়স : 48 লিঙ্গ : পুরুষ	ফটো উপলব্ধ	816	WZI2211563	নাম : নূর নেহার খাতুন স্বামীর নাম: আহাম্মাদ খাঁ বাড়ির নং : n0118 বয়স : 82 লিঙ্গ : মহিলা	ফটো উপলব্ধ	817	WZI2272219	নাম : ফরিদা বিবি স্বামীর নাম: ফরিদাশ খান বাড়ির নং : n0113 বয়স : 48 লিঙ্গ : মহিলা	ফটো উপলব্ধ
818	WZI1744168	নাম : রজিবুল সা পিতার নাম: মনিরুল সা বাড়ির নং : 0141 বয়স : 34 লিঙ্গ : পুরুষ	ফটো উপলব্ধ	819	CMF2655579	নাম : মোতাহার খাঁ পিতার নাম: আহাম্মাদ খাঁ বাড়ির নং : n0118 বয়স : 48 লিঙ্গ : পুরুষ	ফটো উপলব্ধ	820	WZI1744150	নাম : হাফিজা বিবি স্বামীর নাম: রাহিমুল সা বাড়ির নং : n0141 বয়স : 34 লিঙ্গ : মহিলা	ফটো উপলব্ধ
821	WZI1744366	নাম : মাসুদা বিবি স্বামীর নাম: মোতাহার খাঁ বাড়ির নং : n0118 বয়স : 41 লিঙ্গ : মহিলা	ফটো উপলব্ধ	822	WZI1173616	নাম : ফজিলা বিবি স্বামীর নাম: রফিকুল সা বাড়ির নং : n0141 বয়স : 37 লিঙ্গ : মহিলা	ফটো উপলব্ধ	823	WZI2206654	নাম : সেখ আব্দুল সাত্তার পিতার নাম: সেখ হারেজ বাড়ির নং : n0114 বয়স : 61 লিঙ্গ : পুরুষ	ফটো উপলব্ধ
824	WZI1874064	নাম : আমজাদ খাঁ পিতার নাম: ফরিদাশ খাঁ বাড়ির নং : n0130 বয়স : 30 লিঙ্গ : পুরুষ	ফটো উপলব্ধ	825	WZI1946946	নাম : মোঃ নাজিরা বিবি স্বামীর নাম: সেখ আলমগীর বাদসা বাড়ির নং : n0114 বয়স : 31 লিঙ্গ : মহিলা	ফটো উপলব্ধ	826	WZI2210987	নাম : সেক রেজাউল পিতার নাম: সেখ কেসিমুদ্দিন বাড়ির নং : n0247 বয়স : 54 লিঙ্গ : পুরুষ	ফটো উপলব্ধ
827	WZI2210946	নাম : সেখ সামাদ পিতার নাম: সেখ আসলেউদ্দিন বাড়ির নং : n0113 বয়স : 43 লিঙ্গ : পুরুষ	ফটো উপলব্ধ	828	WZI2313815	নাম : সেখ নাজমুল ইসলাম পিতার নাম: সেখ নুরুল ইসলাম বাড়ির নং : n0122 বয়স : 52 লিঙ্গ : পুরুষ	ফটো উপলব্ধ	829	WZI2313567	নাম : সেখ মিজানুর রহমান পিতার নাম: সেখ ভূতা বাড়ির নং : n0166 বয়স : 68 লিঙ্গ : পুরুষ	ফটো উপলব্ধ
830	CMF2485837	নাম : সেখ আব্দুল মাবুদ পিতার নাম: সেখ হারেজ বাড়ির নং : n0114 বয়স : 67 লিঙ্গ : পুরুষ	ফটো উপলব্ধ	831	WZI1622083	নাম : মুস্তারী খাতুন স্বামীর নাম: হাসিবুল খাঁ বাড়ির নং : n0130 বয়স : 32 লিঙ্গ : মহিলা	ফটো উপলব্ধ	832	WZI2313757	নাম : কহেপুর বিবি স্বামীর নাম: সেখ আব্দুল রসিদ বাড়ির নং : n0179 বয়স : 46 লিঙ্গ : মহিলা	ফটো উপলব্ধ
833	WZI0932285	নাম : আমেরুন বিবি স্বামীর নাম: সেখ সানোয়ার আলি বাড়ির নং : n0192 বয়স : 43 লিঙ্গ : মহিলা	ফটো উপলব্ধ	834	CMF2313930	নাম : আনসুরা বিবি স্বামীর নাম: সেখ সামসুল ইসলাম বাড়ির নং : n0179 বয়স : 47 লিঙ্গ : মহিলা	ফটো উপলব্ধ	835	WZI2313393	নাম : আখরেজা খাতুন স্বামীর নাম: ফরিদা খাঁ বাড়ির নং : n0130 বয়স : 56 লিঙ্গ : মহিলা	ফটো উপলব্ধ
836	WZI2313401	নাম : মকসুরা খাতুন স্বামীর নাম: সেখ নুরুল ইসলাম বাড়ির নং : n0122 বয়স : 70 লিঙ্গ : মহিলা	ফটো উপলব্ধ	837	WZI2313336	নাম : আমেরুন খাতুন স্বামীর নাম: আজগর সেখ বাড়ির নং : n0130 বয়স : 50 লিঙ্গ : মহিলা	ফটো উপলব্ধ	838	CMF1415447	নাম : সারেজা খাতুন স্বামীর নাম: সেখ মিজানুর রহমান বাড়ির নং : n0166 বয়স : 51 লিঙ্গ : মহিলা	ফটো উপলব্ধ
839	CMF2486397	নাম : সেখ সামসুল ইসলাম পিতার নাম: মতিউর বাড়ির নং : n0179 বয়স : 62 লিঙ্গ : পুরুষ	ফটো উপলব্ধ	840	WZI2313344	নাম : খায়রুন বিবি স্বামীর নাম: সেখ ইসলাম বাড়ির নং : n0126 বয়স : 63 লিঙ্গ : মহিলা	ফটো উপলব্ধ	841	WZI1946896	নাম : সাহেনা বিবি স্বামীর নাম: আব্দুল রহিম সা বাড়ির নং : 0136 বয়স : 32 লিঙ্গ : মহিলা	ফটো উপলব্ধ
842	WZI2312957	নাম : আসুরা বিবি স্বামীর নাম: সেখ সেরাজুল ইসলাম বাড়ির নং : n0169 বয়স : 62 লিঙ্গ : মহিলা	ফটো উপলব্ধ	843	WZI1946854	নাম : মমতাজ পারভিন স্বামীর নাম: সেখ সাইবুল বাড়ির নং : n0136 বয়স : 30 লিঙ্গ : মহিলা	ফটো উপলব্ধ	844	WZI2313872	নাম : মুসলেমা বিবি স্বামীর নাম: মুজিবর বাড়ির নং : n0127 বয়স : 55 লিঙ্গ : মহিলা	ফটো উপলব্ধ

845 নাম : কৃষ্ণ হসিবুল পিতার নাম: কৃষ্ণ কাদের বাড়ির নং : n0164 বয়স : 42 লিঙ্গ : পুরুষ	CMF2573426 ফটো উপলব্ধ	846 নাম : আমেরুণ বিবি স্বামীর নাম: কাদের বাড়ির নং : n0173 বয়স : 71 লিঙ্গ : মহিলা	WZI2313435 ফটো উপলব্ধ	847 নাম : হাপেজা বিবি স্বামীর নাম: সেখ মজনু বাড়ির নং : n0126 বয়স : 43 লিঙ্গ : মহিলা	CMF1459775 ফটো উপলব্ধ
848 নাম : সাকিলা খাতুন স্বামীর নাম: আজিজুল খাঁ বাড়ির নং : n0130 বয়স : 30 লিঙ্গ : মহিলা	WZI1744291 ফটো উপলব্ধ	849 নাম : সেখ আজগর পিতার নাম: রাখাল বাড়ির নং : n0130 বয়স : 69 লিঙ্গ : পুরুষ	WZI2313328 ফটো উপলব্ধ	850 নাম : সেখ মজনু পিতার নাম: সেখ ইসলাম বাড়ির নং : n0126 বয়স : 46 লিঙ্গ : পুরুষ	WZI2313666 ফটো উপলব্ধ
851 নাম : সারোজা বিবি স্বামীর নাম: ওসিয়ার রহমান বাড়ির নং : n0127 বয়স : 35 লিঙ্গ : মহিলা	WZI1350511 ফটো উপলব্ধ	852 নাম : সেখ খাসিয়ার রহমান পিতার নাম: সেখ ফজলে রহমান বাড়ির নং : n0127 বয়স : 40 লিঙ্গ : পুরুষ	CMF2573012 ফটো উপলব্ধ	853 নাম : সেখ রেজাউল পিতার নাম: সেখ রসিদ বাড়ির নং : 0136 বয়স : 32 লিঙ্গ : পুরুষ	WZI1967793 ফটো উপলব্ধ
854 নাম : সহিদা খাতুন স্বামীর নাম: সেখ রসিদ বাড়ির নং : n0136 বয়স : 56 লিঙ্গ : মহিলা	WZI2311587 ফটো উপলব্ধ	855 নাম : সেখ রসিদ পিতার নাম: সেখ আমিরুদ্দিন বাড়ির নং : 0136 বয়স : 67 লিঙ্গ : পুরুষ	WZI2312684 ফটো উপলব্ধ	856 নাম : আইসা বিবি স্বামীর নাম: সেখ মালেক বাড়ির নং : n0168 বয়স : 63 লিঙ্গ : মহিলা	WZI2271591 ফটো উপলব্ধ
857 নাম : সেখ নুরুলইসলাম পিতার নাম: সেখ দিদার আলি বাড়ির নং : n0122 বয়স : 78 লিঙ্গ : পুরুষ	WZI2313682 ফটো উপলব্ধ	858 নাম : সায়েমা খাতুন পিতার নাম: সেখ আবুল কালাম বাড়ির নং : N0001 বয়স : 31 লিঙ্গ : মহিলা	WZI1829878 ফটো উপলব্ধ	859 নাম : আয়েসা খাতুন স্বামীর নাম: সেখ তসলিম বাড়ির নং : n0275 বয়স : 26 লিঙ্গ : মহিলা	WZI2395564 ফটো উপলব্ধ
860 নাম : ফিরোজ খাঁন পিতার নাম: মজাহার খাঁন বাড়ির নং : n0118 বয়স : 25 লিঙ্গ : পুরুষ	WZI2395648 ফটো উপলব্ধ	861 নাম : সেখ সাইবুল পিতার নাম: সেখ আব্দুল রসিদ বাড়ির নং : n0179 বয়স : 25 লিঙ্গ : পুরুষ	WZI2395242 ফটো উপলব্ধ	862 নাম : ইনজামুল খাঁ পিতার নাম: মনিরুল খাঁ বাড়ির নং : n0001 বয়স : 32 লিঙ্গ : পুরুষ	WZI1623966 ফটো উপলব্ধ
863 নাম : মারুফা খাতুন স্বামীর নাম: ইনজামুল খাঁ বাড়ির নং : n0001 বয়স : 28 লিঙ্গ : মহিলা	WZI2030740 ফটো উপলব্ধ	864 নাম : সুমাইয়া খাতুন পিতার নাম: সেখ আনোয়ার বাড়ির নং : এন001 বয়স : 21 লিঙ্গ : মহিলা	WZI2741221 ফটো উপলব্ধ	865 নাম : আসপিয়া খাতুন স্বামীর নাম: সেখ আবুবকর বাড়ির নং : n0130 বয়স : 25 লিঙ্গ : মহিলা	WZI2395382 ফটো উপলব্ধ
866 নাম : রোজিনা খাতুন স্বামীর নাম: সেখ রেজাউল বাড়ির নং : n0136 বয়স : 25 লিঙ্গ : মহিলা	WZI2395580 ফটো উপলব্ধ	867 নাম : সেখ আফসার পিতার নাম: সেখ সাহাউদ্দিন বাড়ির নং : n0114 বয়স : 25 লিঙ্গ : পুরুষ	WZI2395358 ফটো উপলব্ধ	868 নাম : সেখ আব্দুল করিম পিতার নাম: সেখ সামসুল ইসলাম বাড়ির নং : n0179 বয়স : 25 লিঙ্গ : পুরুষ	WZI2395614 ফটো উপলব্ধ
869 নাম : মো. ফিরোজা খাতুন পিতার নাম: সেখ ফজলে রহমান বাড়ির নং : 0127 বয়স : 35 লিঙ্গ : মহিলা	WZI1837699 ফটো উপলব্ধ	870 নাম : ফিরোজা বিবি পিতার নাম: আহাম্মাদ খাঁ বাড়ির নং : n0237 বয়স : 50 লিঙ্গ : মহিলা	WZI1173681 ফটো উপলব্ধ	871 নাম : ফয়জুল খা পিতার নাম: ফরদিশ খাঁ বাড়ির নং : n0130 বয়স : 31 লিঙ্গ : পুরুষ	WZI1744176 ফটো উপলব্ধ
872 নাম : মাহামুদা বিবি স্বামীর নাম: সাহালম বাড়ির নং : n0170 বয়স : 45 লিঙ্গ : মহিলা	CMF1415413 ফটো উপলব্ধ	873 নাম : আনুয়ারা বিবি স্বামীর নাম: সেখ নূর হোসেন বাড়ির নং : n0167 বয়স : 32 লিঙ্গ : মহিলা	WZI1946789 ফটো উপলব্ধ	874 নাম : সেখ শাহালম পিতার নাম: কাদের বাড়ির নং : n0170 বয়স : 47 লিঙ্গ : পুরুষ	CMF2313880 ফটো উপলব্ধ

875	WZI2418481	ফটো উপলব্ধ	876	CMF2313914	ফটো উপলব্ধ	877	WZI2779510	ফটো উপলব্ধ
নাম : সেখ আহাসান পিতার নাম: সেখ মালেক বাড়ির নং : n0168 বয়স : 50 লিঙ্গ : পুরুষ			নাম : হাবিবা বিবি স্বামীর নাম: সেখসেরাজুল ইসলাম বাড়ির নং : n0169 বয়স : 46 লিঙ্গ : মহিলা			নাম : সেখ বাদিউল সিনদিদ পিতার নাম: সেখ সেরাজুল ইসলাম বাড়ির নং : এন0169 বয়স : 21 লিঙ্গ : পুরুষ		
878	WZI2313310	ফটো উপলব্ধ	879	WZI2806149	ফটো উপলব্ধ	880	WZI2498988	ফটো উপলব্ধ
নাম : সেখ আব্দুস সালাম আলি পিতার নাম: সেখ লোকমান আলী বাড়ির নং : n0136 বয়স : 56 লিঙ্গ : পুরুষ			নাম : সেখ সাবির আলি পিতার নাম: সেখ আব্দুস সালাম আলি বাড়ির নং : এন0001 বয়স : 22 লিঙ্গ : পুরুষ			নাম : খুকুমনি খাতুন স্বামীর নাম: সেখ হামিদ বাড়ির নং : নং036 বয়স : 27 লিঙ্গ : মহিলা		
881	WZI2605103	ফটো উপলব্ধ	882	WZI2313948	ফটো উপলব্ধ	883	WZI2651982	ফটো উপলব্ধ
নাম : রোফেদা বিবি স্বামীর নাম: সেখ সামাদ বাড়ির নং : এন0129 বয়স : 37 লিঙ্গ : মহিলা			নাম : রুবিয়া বিবি স্বামীর নাম: সেখ রফিকুল বাড়ির নং : n0179 বয়স : 60 লিঙ্গ : মহিলা			নাম : সেখ হবিবুর রহমান পিতার নাম: সেখ আজানুর রহমান বাড়ির নং : এন0127 বয়স : 22 লিঙ্গ : পুরুষ		
884	CMF2656007	ফটো উপলব্ধ	885	WZI2642007	ফটো উপলব্ধ	886	WZI2670651	ফটো উপলব্ধ
নাম : মকসুদা বিবি স্বামীর নাম: সেখ সাইফুর আলম বাড়ির নং : n0171 বয়স : 38 লিঙ্গ : মহিলা			নাম : রেশমা খাতুন স্বামীর নাম: সেখ সাইবুল বাড়ির নং : এন0179 বয়স : 23 লিঙ্গ : মহিলা			নাম : মো সাকেরা খাতুন স্বামীর নাম: সেখ হাবিবুর বাড়ির নং : এন0164 বয়স : 22 লিঙ্গ : মহিলা		
887	WZI2657401	ফটো উপলব্ধ	888	ATR1366954	ফটো উপলব্ধ	889	WZI2661775	ফটো উপলব্ধ
নাম : হাবিবুর রহমান পিতার নাম: সেখ হাসিবুল বাড়ির নং : এন0164 বয়স : 22 লিঙ্গ : পুরুষ			নাম : সেখ বাবলু পিতার নাম: সেখ সৌকত বাড়ির নং : এন0168 বয়স : 43 লিঙ্গ : পুরুষ			নাম : সামিমা খাতুন পিতার নাম: সেখ সাহাজান বাড়ির নং : এন0170 বয়স : 24 লিঙ্গ : মহিলা		
890	WZI2655074	ফটো উপলব্ধ	891	WZI2690220	ফটো উপলব্ধ	892	WZI2779437	ফটো উপলব্ধ
নাম : মহম্মদ নাদিম পিতার নাম: সেখ নাজমুল ইসলাম বাড়ির নং : এন0122 বয়স : 22 লিঙ্গ : পুরুষ			নাম : সেখ মুস্তাক পিতার নাম: সেখ সাহাজান বাড়ির নং : এন0170 বয়স : 22 লিঙ্গ : পুরুষ			নাম : সেখ মসিউর রহমান পিতার নাম: সেখ শাহালম বাড়ির নং : এন0170 বয়স : 21 লিঙ্গ : পুরুষ		
893	CMF2485944	ফটো উপলব্ধ	894	WZI2709954	ফটো উপলব্ধ	895	WZI2714137	ফটো উপলব্ধ
নাম : বরুচরন জানা পিতার নাম: হেমন্ত কুমার জানা বাড়ির নং : n0145 বয়স : 72 লিঙ্গ : পুরুষ			নাম : মো সামিমা খাতুন পিতার নাম: সেখ সামসুল ইসলাম বাড়ির নং : এন0179 বয়স : 21 লিঙ্গ : মহিলা			নাম : সেখ আজাম পিতার নাম: সেখ হাসিবুল বাড়ির নং : এন0168 বয়স : 22 লিঙ্গ : পুরুষ		
896	WZI1874056	ফটো উপলব্ধ	897	WZI2714004	ফটো উপলব্ধ	898	WZI2395689	ফটো উপলব্ধ
নাম : সেখ রফিকুল পিতার নাম: সেখ আনসার বাড়ির নং : n0173 বয়স : 31 লিঙ্গ : পুরুষ			নাম : সেখ রাখিবুল পিতার নাম: সেখ আনসার বাড়ির নং : এন0173 বয়স : 22 লিঙ্গ : পুরুষ			নাম : জাহানারা খাতুন স্বামীর নাম: সেখ বাবলু বাড়ির নং : n0166 বয়স : 26 লিঙ্গ : মহিলা		
899	WZI2593135	ফটো উপলব্ধ	900	WZI1744309	ফটো উপলব্ধ	901	CMF1440098	ফটো উপলব্ধ
নাম : মর্জিনা বিবি স্বামীর নাম: মফি জুল সাহা বাড়ির নং : এন0124 বয়স : 55 লিঙ্গ : মহিলা			নাম : সেখ নূর হোসেন পিতার নাম: সেখ আজানুর বাড়ির নং : n0167 বয়স : 34 লিঙ্গ : পুরুষ			নাম : সুপর্ণা আচার্য্য পন্ডা স্বামীর নাম: শুকদেব পন্ডা বাড়ির নং : n0215 বয়স : 44 লিঙ্গ : মহিলা		
902	WZI1434489	ফটো উপলব্ধ	903	WZI1837657	ফটো উপলব্ধ	904	WZI2280717	ফটো উপলব্ধ
নাম : সালমা বিবি স্বামীর নাম: সেখ ওয়াজেদ আলী বাড়ির নং : 0125 বয়স : 35 লিঙ্গ : মহিলা			নাম : সেখ ওয়াজেদ আলী পিতার নাম: সেখ লোকমান আলী বাড়ির নং : n0125 বয়স : 41 লিঙ্গ : পুরুষ			নাম : সেখ আসগর আলি পিতার নাম: সেখ সের আলি বাড়ির নং : n0140 বয়স : 74 লিঙ্গ : পুরুষ		



বিধানসভা নির্বাচনক্ষেত্রের নং, নাম : 210-নন্দীগ্রাম
ভাগ নং, নাম : 2-গড়চক্রবেড়্যা পশ্চিম ব্রাহ্মণ পাড়া

905 নাম : সেখ সাজেদ আলি পিতার নাম: সেখ লোকমান আলি বাড়ির নং : n0125 বয়স : 42 লিঙ্গ : পুরুষ	CMF2312551 ফটো উপলব্ধ	906 নাম : মামনি খাতুন স্বামীর নাম: সেখ সাজেদ আলি বাড়ির নং : n0125 বয়স : 38 লিঙ্গ : মহিলা	CMF2570810 ফটো উপলব্ধ	907 নাম : সেখ আসিফ আলি পিতার নাম: সেখ আনসার আলি বাড়ির নং : নং124 বয়স : 24 লিঙ্গ : পুরুষ	WZI2476059 ফটো উপলব্ধ
908 নাম : কাশ্মীরা বিবি স্বামীর নাম: সেখ আব্দুল সালাম আলী বাড়ির নং : n0125 বয়স : 46 লিঙ্গ : মহিলা	CMF1459288 ফটো উপলব্ধ	909 নাম : সালেহা খাতুন স্বামীর নাম: সেখ লোকমান আলি বাড়ির নং : n0125 বয়স : 68 লিঙ্গ : মহিলা	WZI2206589 ফটো উপলব্ধ	910 নাম : সেখ নজরুল ইসলাম পিতার নাম: সেখ আসগর আলি বাড়ির নং : n0140 বয়স : 37 লিঙ্গ : পুরুষ	WZI0931667 ফটো উপলব্ধ
911 নাম : রোজিনা ইয়াসমিন স্বামীর নাম: সেখ আকসার আলি বাড়ির নং : n0124 বয়স : 37 লিঙ্গ : মহিলা	WZI0932269 ফটো উপলব্ধ	912 নাম : সেখ আকসার আলি পিতার নাম: সেখ সের আলি বাড়ির নং : n0124 বয়স : 39 লিঙ্গ : পুরুষ	CMF2572741 ফটো উপলব্ধ	913 নাম : নাদিয়া বিবি স্বামীর নাম: সেখ আসগর আলি বাড়ির নং : n0140 বয়স : 62 লিঙ্গ : মহিলা	WZI2280790 ফটো উপলব্ধ
914 নাম : সেখ আনসার আলি পিতার নাম: শেখ শেরআলি বাড়ির নং : n0124 বয়স : 52 লিঙ্গ : পুরুষ	WZI2204493 ফটো উপলব্ধ	915 নাম : সেখ লোকমান আলি পিতার নাম: সেখ দিদার আলি বাড়ির নং : 0125 বয়স : 78 লিঙ্গ : পুরুষ	WB/30/206/540360 ফটো উপলব্ধ	916 নাম : শুভাশিস ওবা পিতার নাম: পূর্ণচন্দ্র ওবা বাড়ির নং : n0111 বয়স : 22 লিঙ্গ : পুরুষ	WZI2639383 ফটো উপলব্ধ
917 নাম : শ্রীজিৎ ওবা পিতার নাম: সুকেশ ওবা বাড়ির নং : এন0108 বয়স : 22 লিঙ্গ : পুরুষ	WZI2640191 ফটো উপলব্ধ	918 নাম : প্রলয় পাত্র পিতার নাম: প্রভাত পাত্র বাড়ির নং : এন0105 বয়স : 22 লিঙ্গ : পুরুষ	WZI2714020 ফটো উপলব্ধ	919 নাম : অভিজিৎ ওবা পিতার নাম: সুকেশ ওবা বাড়ির নং : n0108 বয়স : 27 লিঙ্গ : পুরুষ	WZI2068138 ফটো উপলব্ধ
920 নাম : সুচিত্রা ওবা স্বামীর নাম: সৌমিত্র ওবা বাড়ির নং : n0106 বয়স : 32 লিঙ্গ : মহিলা	WZI2029213 ফটো উপলব্ধ	921 নাম : সৌমেন ওবা পিতার নাম: শ্রীপতি ওবা বাড়ির নং : n0106 বয়স : 28 লিঙ্গ : পুরুষ	WZI2029197 ফটো উপলব্ধ	922 নাম : প্রভাত পাত্র পিতার নাম: হারাধন পাত্র বাড়ির নং : নং105 বয়স : 46 লিঙ্গ : পুরুষ	CMF2613420 ফটো উপলব্ধ
923 নাম : প্রতীমা পাত্র স্বামীর নাম: প্রভাত পাত্র বাড়ির নং : নং105 বয়স : 41 লিঙ্গ : মহিলা	CMF2613438 ফটো উপলব্ধ	924 নাম : ভক্তিপদ ওবা পিতার নাম: লক্ষণ ওবা বাড়ির নং : n0104 বয়স : 67 লিঙ্গ : পুরুষ	CMF2485886 ফটো উপলব্ধ	925 নাম : মাদুরী ওবা স্বামীর নাম: ভক্তিপদ ওবা বাড়ির নং : n0104 বয়স : 62 লিঙ্গ : মহিলা	WB/30/206/540101 ফটো উপলব্ধ
926 নাম : মুক্তিপদ ওবা পিতার নাম: লক্ষণ ওবা বাড়ির নং : n0105 বয়স : 70 লিঙ্গ : পুরুষ	WB/30/206/540405 ফটো উপলব্ধ	927 নাম : কাজলরানী ওবা স্বামীর নাম: মুক্তিপদ ওবা বাড়ির নং : n0105 বয়স : 66 লিঙ্গ : মহিলা	WB/30/206/540098 ফটো উপলব্ধ	928 নাম : মহাদেব ওবা পিতার নাম: মুক্তিপদ ওবা বাড়ির নং : n0105 বয়স : 41 লিঙ্গ : পুরুষ	CMF2403053 ফটো উপলব্ধ
929 নাম : মেনকা ওবা স্বামীর নাম: মহাদেব ওবা বাড়ির নং : n0105 বয়স : 35 লিঙ্গ : মহিলা	WZI1434729 ফটো উপলব্ধ	930 নাম : জয়দেব ওবা পিতার নাম: মুক্তি ওবা বাড়ির নং : n0105 বয়স : 44 লিঙ্গ : পুরুষ	CMF2312627 ফটো উপলব্ধ	931 নাম : অনিন্দিতা ওবা স্বামীর নাম: জয়দেব ওবা বাড়ির নং : n0105 বয়স : 36 লিঙ্গ : মহিলা	WZI11350545 ফটো উপলব্ধ
932 নাম : শ্রীপতি ওবা পিতার নাম: লক্ষণ ওবা বাড়ির নং : n0106 বয়স : 62 লিঙ্গ : পুরুষ	WB/30/206/540406 ফটো উপলব্ধ	933 নাম : রেখারানী ওবা স্বামীর নাম: শ্রীপতি ওবা বাড়ির নং : n0106 বয়স : 58 লিঙ্গ : মহিলা	WB/30/206/540099 ফটো উপলব্ধ	934 নাম : সৌমিত্র ওবা পিতার নাম: শ্রীপতি ওবা বাড়ির নং : n0106 বয়স : 32 লিঙ্গ : পুরুষ	WZI1621978 ফটো উপলব্ধ



বিধানসভা নির্বাচনক্ষেত্রের নং, নাম : 210-নন্দীগ্রাম
ভাগ নং, নাম : 2-গড়চক্রবেড়্যা পশ্চিম ব্রাহ্মণ পাড়া

935	WB/30/206/540097	ফটো উপলব্ধ	936	CMF2312643	ফটো উপলব্ধ	937	CMF2655447	ফটো উপলব্ধ
নাম : কল্পনা ওবা স্বামীর নাম: শক্তিপদ ওবা বাড়ির নং : n0107 বয়স : 69 লিঙ্গ : মহিলা			নাম : সুকেশ ওবা পিতার নাম: রামপদ ওবা বাড়ির নং : n0108 বয়স : 47 লিঙ্গ : পুরুষ			নাম : সুমিত্রা ওবা স্বামীর নাম: সুকেশ ওবা বাড়ির নং : n0108 বয়স : 39 লিঙ্গ : মহিলা		
938	WB/30/206/540539	ফটো উপলব্ধ	939	WB/30/206/540103	ফটো উপলব্ধ	940	CMF2655439	ফটো উপলব্ধ
নাম : রেখারানী ওবা স্বামীর নাম: শ্যামপদ ওবা বাড়ির নং : n0108 বয়স : 62 লিঙ্গ : মহিলা			নাম : গীতা ওবা স্বামীর নাম: সাগর ওবা বাড়ির নং : 0109 বয়স : 64 লিঙ্গ : মহিলা			নাম : সাগরী ওবা স্বামীর নাম: পূর্ণ ওবা বাড়ির নং : n0111 বয়স : 40 লিঙ্গ : মহিলা		
941	WZI2656445	ফটো উপলব্ধ	942	WZI2459667	ফটো উপলব্ধ	943	CMF2655454	ফটো উপলব্ধ
নাম : মোহিনী খাতুন পিতার নাম: মস্তাফা খান বাড়ির নং : এন0131 বয়স : 22 লিঙ্গ : পুরুষ			নাম : ইসমেতারা খাতুন মায়ের নাম: হাসিনা খাতুন বাড়ির নং : নং131 বয়স : 23 লিঙ্গ : মহিলা			নাম : ইয়াসিন খাঁ পিতার নাম: ইদ্রিস খাঁ বাড়ির নং : n0129 বয়স : 37 লিঙ্গ : পুরুষ		
944	CMF2570547	ফটো উপলব্ধ	945	CMF2572428	ফটো উপলব্ধ	946	WZI1837640	ফটো উপলব্ধ
নাম : মর্জিনা বিবি স্বামীর নাম: আক্তার খাঁ বাড়ির নং : n0131 বয়স : 40 লিঙ্গ : মহিলা			নাম : হাসনাবানু বিবি স্বামীর নাম: মোস্তাফা খাঁ বাড়ির নং : n0131 বয়স : 42 লিঙ্গ : মহিলা			নাম : মানসুরা বিবি স্বামীর নাম: ইয়াসিন খাঁ বাড়ির নং : n0129 বয়স : 36 লিঙ্গ : মহিলা		
947	CMF2655371	ফটো উপলব্ধ	948	WZI2029361	ফটো উপলব্ধ	949	WB/30/206/540522	ফটো উপলব্ধ
নাম : হাসিনা খাতুন পিতার নাম: আশুউদ্দিন খাঁ বাড়ির নং : n0131 বয়স : 39 লিঙ্গ : মহিলা			নাম : আয়ুব খাঁ পিতার নাম: সফিউল খাঁ বাড়ির নং : n0131 বয়স : 29 লিঙ্গ : পুরুষ			নাম : সফিউল খাঁ পিতার নাম: আশুউদ্দিন খাঁ বাড়ির নং : n0131 বয়স : 62 লিঙ্গ : পুরুষ		
950	WZI1837806	ফটো উপলব্ধ	951	WZI2884716	ফটো উপলব্ধ	952	WZI0931394	ফটো উপলব্ধ
নাম : আমজেদ খাঁ পিতার নাম: সফিউল খাঁ বাড়ির নং : 0131 বয়স : 34 লিঙ্গ : পুরুষ			নাম : মস্তাফা খাঁ পিতার নাম: আশুউদ্দিন খাঁ বাড়ির নং : n0131 বয়স : 57 লিঙ্গ : পুরুষ			নাম : আক্তারুন বিবি স্বামীর নাম: সেখ রেজাউল হক বাড়ির নং : n0131 বয়স : 60 লিঙ্গ : মহিলা		
953	WB/30/206/540127	ফটো উপলব্ধ	954	WZI0931469	ফটো উপলব্ধ	955	WB/30/206/540519	ফটো উপলব্ধ
নাম : গীতারানী খাঁড়া স্বামীর নাম: সমীরন খাঁড়া বাড়ির নং : n0131 বয়স : 67 লিঙ্গ : মহিলা			নাম : প্রবল কুমার খাঁড়া পিতার নাম: সমীরন খাঁড়া বাড়ির নং : n0131 বয়স : 38 লিঙ্গ : পুরুষ			নাম : আঞ্জুরা বিবি স্বামীর নাম: সফিউল বাড়ির নং : n0131 বয়স : 56 লিঙ্গ : মহিলা		
956	CMF2570562	ফটো উপলব্ধ	957	WZI1946797	ফটো উপলব্ধ	958	WB/30/206/540128	ফটো উপলব্ধ
নাম : অনিমা খাড়া স্বামীর নাম: প্রবল বাড়ির নং : n0131 বয়স : 42 লিঙ্গ : মহিলা			নাম : মধুমিতা লাটুয়া স্বামীর নাম: জয়দেব লাটুয়া বাড়ির নং : n0131 বয়স : 29 লিঙ্গ : মহিলা			নাম : সমীরন খাঁড়া পিতার নাম: শরৎ খাঁড়া বাড়ির নং : n0131 বয়স : 72 লিঙ্গ : পুরুষ		
959	WZI2068062	ফটো উপলব্ধ	960	CMF1461722	ফটো উপলব্ধ	961	WZI2313625	ফটো উপলব্ধ
নাম : সুব্রত খাঁড়া পিতার নাম: প্রদ্যোৎ খাঁড়া বাড়ির নং : n0150 বয়স : 28 লিঙ্গ : পুরুষ			নাম : সুভাষ গিরি পিতার নাম: শ্রীধর গিরি বাড়ির নং : n0151 বয়স : 44 লিঙ্গ : পুরুষ			নাম : শ্রীধর গিরি পিতার নাম: উপেন্দ্রনাথ গিরি বাড়ির নং : n0150 বয়স : 77 লিঙ্গ : পুরুষ		
962	WB/30/206/540470	ফটো উপলব্ধ	963	WB/30/206/540488	ফটো উপলব্ধ	964	WZI1434505	ফটো উপলব্ধ
নাম : অচিন্তা খাঁড়া পিতার নাম: শরৎ খাঁড়া বাড়ির নং : n0150 বয়স : 62 লিঙ্গ : পুরুষ			নাম : অটল খাঁড়া পিতার নাম: শরৎ খাঁড়া বাড়ির নং : n0150 বয়স : 68 লিঙ্গ : পুরুষ			নাম : বিবেকানন্দ গিরি পিতার নাম: শ্রীধর গিরি বাড়ির নং : n0150 বয়স : 37 লিঙ্গ : পুরুষ		



বিধানসভা নির্বাচনক্ষেত্রের নং, নাম : 210-নন্দীগ্রাম
ভাগ নং, নাম : 2-গড়চক্রবেড়্যা পশ্চিম ব্রাহ্মণ পাড়া

965 নাম : মানসী গিরি স্বামীর নাম: বিবেকানন্দ গিরি বাড়ির নং : n0150 বয়স : 35 লিঙ্গ : মহিলা	WZI1350578 ফটো উপলব্ধ	966 নাম : পদ্মাবালা পতি স্বামীর নাম: ননী পতি বাড়ির নং : n0150 বয়স : 69 লিঙ্গ : মহিলা	WB/30/206/540005 ফটো উপলব্ধ	967 নাম : কাজলরানী খাঁড়া স্বামীর নাম: অটল খাঁড়া বাড়ির নং : n0150 বয়স : 63 লিঙ্গ : মহিলা	WB/30/206/540087 ফটো উপলব্ধ
968 নাম : সুরজিৎ খাঁড়া পিতার নাম: অটল খাঁড়া বাড়ির নং : n0150 বয়স : 35 লিঙ্গ : পুরুষ	WZI1350388 ফটো উপলব্ধ	969 নাম : জয়ন্তীরানী খাঁড়া স্বামীর নাম: অচিন্ত্য খাঁড়া বাড়ির নং : n0150 বয়স : 59 লিঙ্গ : মহিলা	WB/30/206/540469 ফটো উপলব্ধ	970 নাম : প্রদ্যোৎ খাঁড়া পিতার নাম: সমীরন খাঁড়া বাড়ির নং : n0150 বয়স : 53 লিঙ্গ : পুরুষ	CMF2485910 ফটো উপলব্ধ
971 নাম : সবিতা খাঁড়া স্বামীর নাম: প্রদ্যোৎ খাঁড়া বাড়ির নং : n0150 বয়স : 49 লিঙ্গ : মহিলা	CMF1415868 ফটো উপলব্ধ	972 নাম : টুকী রানী পতি স্বামীর নাম: উত্তম কুমার পতি বাড়ির নং : n0150 বয়স : 45 লিঙ্গ : মহিলা	WZI0932533 ফটো উপলব্ধ	973 নাম : উত্তম কুমার পতি পিতার নাম: শক্তিপদ পতি বাড়ির নং : n0150 বয়স : 44 লিঙ্গ : পুরুষ	WZI0932541 ফটো উপলব্ধ
974 নাম : অঞ্জলী পতি স্বামীর নাম: শম্ভু চরন পতি বাড়ির নং : n0150 বয়স : 39 লিঙ্গ : মহিলা	CMF2655462 ফটো উপলব্ধ	975 নাম : বিশ্বজিৎ খাড়া পিতার নাম: অটল বিহারী খাড়া বাড়ির নং : n0150 বয়স : 36 লিঙ্গ : পুরুষ	WZI1434513 ফটো উপলব্ধ	976 নাম : লালু কুমার খাঁড়া পিতার নাম: অচিন্ত্য কুমার খাঁড়া বাড়ির নং : n0150 বয়স : 35 লিঙ্গ : পুরুষ	WZI1621879 ফটো উপলব্ধ
977 নাম : অসিমা খাঁড়া স্বামীর নাম: বিশ্বজিৎ খাঁড়া বাড়ির নং : 0150 বয়স : 33 লিঙ্গ : মহিলা	WZI1837731 ফটো উপলব্ধ	978 নাম : মালবিকা খাঁরা স্বামীর নাম: সুরজিত খাঁরা বাড়ির নং : n0150 বয়স : 30 লিঙ্গ : মহিলা	WZI1874007 ফটো উপলব্ধ	979 নাম : বিজয় গিরি পিতার নাম: সুভাষ গিরি বাড়ির নং : এন0151 বয়স : 21 লিঙ্গ : পুরুষ	WZI2768471 ফটো উপলব্ধ
980 নাম : কার্তিক গিরি পিতার নাম: সর্বেশ্বর গিরি বাড়ির নং : n0175 বয়স : 65 লিঙ্গ : পুরুষ	WB/30/206/543364 ফটো উপলব্ধ	981 নাম : দীপঙ্কর গিরি পিতার নাম: কার্তিক গিরি বাড়ির নং : n0175 বয়স : 38 লিঙ্গ : পুরুষ	WZI1621960 ফটো উপলব্ধ	982 নাম : সঞ্জয় চাটিয়াল পিতার নাম: গোপাল চাটিয়াল বাড়ির নং : n0239 বয়স : 28 লিঙ্গ : পুরুষ	WZI2029049 ফটো উপলব্ধ
983 নাম : গোপাল চাটিয়াল পিতার নাম: বাদল চাটিয়াল বাড়ির নং : n0239 বয়স : 52 লিঙ্গ : পুরুষ	CMF2312924 ফটো উপলব্ধ	984 নাম : মুসলেমা বিবি স্বামীর নাম: সেখ শাহাজান বাড়ির নং : n0239 বয়স : 44 লিঙ্গ : মহিলা	WB/30/206/543305 ফটো উপলব্ধ	985 নাম : সুমতি চাটিয়াল স্বামীর নাম: গোপাল চাটিয়াল বাড়ির নং : n0240 বয়স : 52 লিঙ্গ : মহিলা	CMF2312932 ফটো উপলব্ধ
986 নাম : পাপিয়া চাটিয়াল পিতার নাম: গোপাল চাটিয়াল বাড়ির নং : এন0239 বয়স : 22 লিঙ্গ : মহিলা	WZI2654036 ফটো উপলব্ধ	987 নাম : লক্ষণ চন্দ্র জানা পিতার নাম: হেমন্ত জানা বাড়ির নং : n0144 বয়স : 64 লিঙ্গ : পুরুষ	WZI2722551 ফটো উপলব্ধ	988 নাম : সুজাতা জানা স্বামীর নাম: রবীন্দ্রনাথ জানা বাড়ির নং : n0144 বয়স : 29 লিঙ্গ : মহিলা	WZI1946730 ফটো উপলব্ধ
989 নাম : দীপান্বিতা জানা স্বামীর নাম: জয়দেব জানা বাড়ির নং : n0147 বয়স : 31 লিঙ্গ : মহিলা	WZI1946755 ফটো উপলব্ধ	990 নাম : প্রজাপতি জানা পিতার নাম: বিহারী জানা বাড়ির নং : n0144 বয়স : 79 লিঙ্গ : পুরুষ	WB/30/206/540365 ফটো উপলব্ধ	991 নাম : রামপদ জানা পিতার নাম: হেমন্ত জানা বাড়ির নং : n0144 বয়স : 68 লিঙ্গ : পুরুষ	WB/30/206/540338 ফটো উপলব্ধ
992 নাম : মাধবী জানা স্বামীর নাম: রামপদ জানা বাড়ির নং : n0144 বয়স : 56 লিঙ্গ : মহিলা	WB/30/206/540075 ফটো উপলব্ধ	993 নাম : শুভঙ্কর জানা পিতার নাম: রামপদ জানা বাড়ির নং : n0144 বয়স : 35 লিঙ্গ : পুরুষ	WZI1520782 ফটো উপলব্ধ	994 নাম : নবমী জানা স্বামীর নাম: শুভঙ্কর জানা বাড়ির নং : n0144 বয়স : 30 লিঙ্গ : মহিলা	WZI1837756 ফটো উপলব্ধ



995	WB/30/206/540063	নাম : উৎপলা জানা স্বামীর নাম: ঝড়চরণ জানা বাড়ির নং : n0144 বয়স : 58 লিঙ্গ : মহিলা	ফটো উপলব্ধ	996	WB/30/206/540066	নাম : উষারানী জানা স্বামীর নাম: লক্ষণ জানা বাড়ির নং : n0144 বয়স : 56 লিঙ্গ : মহিলা	ফটো উপলব্ধ	997	CMF2570596	নাম : শ্যামাপদ দাস পিতার নাম: বাসুদেব বাড়ির নং : n0144 বয়স : 43 লিঙ্গ : পুরুষ	ফটো উপলব্ধ
998	CMF2570604	নাম : নমিতা দাস স্বামীর নাম: শ্যামাপদ বাড়ির নং : n0144 বয়স : 40 লিঙ্গ : মহিলা	ফটো উপলব্ধ	999	WZI1520774	নাম : প্রকাশ জানা পিতার নাম: লক্ষণ চন্দ্র জানা বাড়ির নং : n0144 বয়স : 35 লিঙ্গ : পুরুষ	ফটো উপলব্ধ	1000	WZI1837780	নাম : লক্ষী জানা স্বামীর নাম: প্রকাশ জানা বাড়ির নং : 0144 বয়স : 30 লিঙ্গ : মহিলা	ফটো উপলব্ধ
1001	CMF1415884	নাম : আরতী জানা স্বামীর নাম: ননীগোপাল জানা বাড়ির নং : n0146 বয়স : 69 লিঙ্গ : মহিলা	ফটো উপলব্ধ	1002	CMF2312734	নাম : শম্ভু চরন পতি পিতার নাম: ননীগোপাল পতি বাড়ির নং : n0146 বয়স : 45 লিঙ্গ : পুরুষ	ফটো উপলব্ধ	1003	CMF1415876	নাম : ননীগোপাল জানা পিতার নাম: কালিপদ জানা বাড়ির নং : n0147 বয়স : 76 লিঙ্গ : পুরুষ	ফটো উপলব্ধ
1004	WZI1173707	নাম : প্রভাত কুমার জানা পিতার নাম: ননীগোপাল জানা বাড়ির নং : n0147 বয়স : 37 লিঙ্গ : পুরুষ	ফটো উপলব্ধ	1005	WB/30/206/540181	নাম : দিশ্বরানী জানা স্বামীর নাম: প্রজাপতি জানা বাড়ির নং : n0147 বয়স : 70 লিঙ্গ : মহিলা	ফটো উপলব্ধ	1006	WB/30/206/540427	নাম : দেবদুলাল জানা পিতার নাম: প্রজাপতি জানা বাড়ির নং : n0147 বয়স : 52 লিঙ্গ : পুরুষ	ফটো উপলব্ধ
1007	CMF2314003	নাম : রিঙ্কু জানা স্বামীর নাম: দেবদুলাল জানা বাড়ির নং : n0147 বয়স : 40 লিঙ্গ : মহিলা	ফটো উপলব্ধ	1008	CMF1462027	নাম : বাবুলাল জানা পিতার নাম: প্রজাপতি জানা বাড়ির নং : n0147 বয়স : 47 লিঙ্গ : পুরুষ	ফটো উপলব্ধ	1009	WB/30/206/540171	নাম : কাজলবালা জানা স্বামীর নাম: কানাই জানা বাড়ির নং : n0147 বয়স : 67 লিঙ্গ : মহিলা	ফটো উপলব্ধ
1010	CMF2312684	নাম : প্রদীপকুমার জানা পিতার নাম: ননীগোপাল বাড়ির নং : n0147 বয়স : 45 লিঙ্গ : পুরুষ	ফটো উপলব্ধ	1011	WZI1350453	নাম : জয়দেব জানা পিতার নাম: কানাইলাল জানা বাড়ির নং : n0147 বয়স : 37 লিঙ্গ : পুরুষ	ফটো উপলব্ধ	1012	WZI1874080	নাম : সফিাতা পাত্র জানা স্বামীর নাম: প্রভাত জানা বাড়ির নং : n0147 বয়স : 36 লিঙ্গ : মহিলা	ফটো উপলব্ধ
1013	WZI1280874	নাম : সোমা জানা স্বামীর নাম: প্রদীপ কুমার জানা বাড়ির নং : n0147 বয়স : 36 লিঙ্গ : মহিলা	ফটো উপলব্ধ	1014	WZI2764892	নাম : অনুভব জানা পিতার নাম: দেবদুলাল জানা বাড়ির নং : এন0147 বয়স : 21 লিঙ্গ : পুরুষ	ফটো উপলব্ধ	1015	CMF1415710	নাম : প্রবীর চন্দ্র জানা পিতার নাম: কালিপদ জানা বাড়ির নং : n0212 বয়স : 62 লিঙ্গ : পুরুষ	ফটো উপলব্ধ
1016	CMF1415702	নাম : দীপ্তিরানী জানা স্বামীর নাম: প্রবীর জানা বাড়ির নং : n0216 বয়স : 58 লিঙ্গ : মহিলা	ফটো উপলব্ধ	1017	WZI1622349	নাম : অনিতা জানা স্বামীর নাম: রাজীব কুমার জানা বাড়ির নং : n0220 বয়স : 33 লিঙ্গ : মহিলা	ফটো উপলব্ধ	1018	WZI0934943	নাম : রাজীব কুমার জানা পিতার নাম: প্রবীর কুমার জানা বাড়ির নং : n0221 বয়স : 39 লিঙ্গ : পুরুষ	ফটো উপলব্ধ
1019	WZI2029296	নাম : সঞ্জীব জানা পিতার নাম: প্রবীর জানা বাড়ির নং : n0212 বয়স : 28 লিঙ্গ : পুরুষ	ফটো উপলব্ধ	1020	CMF2570588	নাম : রবীন্দ্রনাথ জানা পিতার নাম: রামপদ জানা বাড়ির নং : n0144 বয়স : 40 লিঙ্গ : পুরুষ	ফটো উপলব্ধ	1021	WZI0932848	নাম : রেবতী দাস স্বামীর নাম: দুলাল চন্দ্র দাস বাড়ির নং : n0178 বয়স : 36 লিঙ্গ : মহিলা	ফটো উপলব্ধ
1022	CMF2573285	নাম : দুলাল চন্দ্র দাস পিতার নাম: সতেন দাস বাড়ির নং : n0178 বয়স : 42 লিঙ্গ : পুরুষ	ফটো উপলব্ধ	1023	WZI2459709	নাম : নিতাই মাইতি মায়ের নাম: পারুল বালা মাইতি বাড়ির নং : নং185 বয়স : 24 লিঙ্গ : পুরুষ	ফটো উপলব্ধ	1024	WZI2395507	নাম : তরুন কুমার দাস পিতার নাম: শক্তিপদ দাস বাড়ির নং : n0142 বয়স : 25 লিঙ্গ : পুরুষ	ফটো উপলব্ধ



বিধানসভা নির্বাচনক্ষেত্রের নং, নাম : 210-নন্দীগ্রাম
ভাগ নং, নাম : 2-গড়চক্রবেড়্যা পশ্চিম ব্রাহ্মণ পাড়া

1025	WZI2174563	নাম : গনেশ দাস পিতার নাম: প্রতাপ দাস বাড়ির নং : এন0098 বয়স : 26 লিঙ্গ : পুরুষ	ফটো উপলব্ধ	1026	WZI1967827	নাম : রাজু দাস পিতার নাম: নাড়গোপাল দাস বাড়ির নং : n0185 বয়স : 29 লিঙ্গ : পুরুষ	ফটো উপলব্ধ	1027	WZI1967785	নাম : কার্তিক দাস পিতার নাম: প্রতাপ দাস বাড়ির নং : n0142 বয়স : 30 লিঙ্গ : পুরুষ	ফটো উপলব্ধ
1028	WZI1621903	নাম : উজ্জ্বলা দাস পিতার নাম: বাসুদেব দাস বাড়ির নং : n0184 বয়স : 39 লিঙ্গ : মহিলা	ফটো উপলব্ধ	1029	WZI1350404	নাম : ঝনু কুমার দাস পিতার নাম: বাসুদেব দাস বাড়ির নং : n0184 বয়স : 40 লিঙ্গ : পুরুষ	ফটো উপলব্ধ	1030	CMF1459536	নাম : সেফালী দাস স্বামীর নাম: পিন্টু দাস বাড়ির নং : n0184 বয়স : 46 লিঙ্গ : মহিলা	ফটো উপলব্ধ
1031	WB/30/206/543200	নাম : বিনোদিনী দাস স্বামীর নাম: সত্যেন দাস বাড়ির নং : n0178 বয়স : 60 লিঙ্গ : মহিলা	ফটো উপলব্ধ	1032	WZI0932855	নাম : সুতুষা দাস স্বামীর নাম: পিন্টু দাস বাড়ির নং : n0178 বয়স : 39 লিঙ্গ : মহিলা	ফটো উপলব্ধ	1033	WZI1621945	নাম : নান্দু দাস পিতার নাম: সত্যেন্দ্র নাথ দাস বাড়ির নং : n0178 বয়স : 37 লিঙ্গ : পুরুষ	ফটো উপলব্ধ
1034	WZI1744242	নাম : রাধারানী দাস স্বামীর নাম: নান্দু দাস বাড়ির নং : n0178 বয়স : 34 লিঙ্গ : মহিলা	ফটো উপলব্ধ	1035	WZI1621937	নাম : বিষ্ণু হরি দাস পিতার নাম: সত্যেন্দ্র নাথ দাস বাড়ির নং : n0178 বয়স : 34 লিঙ্গ : পুরুষ	ফটো উপলব্ধ	1036	WB/30/206/543275	নাম : দয়ানিধি দাস পিতার নাম: গুণাধর দাস বাড়ির নং : n0183 বয়স : 67 লিঙ্গ : পুরুষ	ফটো উপলব্ধ
1037	WZI2793016	নাম : আদ্রবলা দাস স্বামীর নাম: দয়ানিধি দাস বাড়ির নং : n0183 বয়স : 63 লিঙ্গ : মহিলা	ফটো উপলব্ধ	1038	WB/30/206/543108	নাম : গীতারানী মহাপাত্র স্বামীর নাম: অশোক মহাপাত্র বাড়ির নং : n0183 বয়স : 58 লিঙ্গ : মহিলা	ফটো উপলব্ধ	1039	CMF2571271	নাম : মোঃ আজমিরা বিবি স্বামীর নাম: সেখ সাহালম বাড়ির নং : n0183 বয়স : 40 লিঙ্গ : মহিলা	ফটো উপলব্ধ
1040	WB/30/206/543590	নাম : পিন্টু দাস পিতার নাম: বাসুদেব দাস বাড়ির নং : n0184 বয়স : 52 লিঙ্গ : পুরুষ	ফটো উপলব্ধ	1041	WZI1173699	নাম : নন্দু দাস পিতার নাম: বাসুদেব দাস বাড়ির নং : n0184 বয়স : 39 লিঙ্গ : পুরুষ	ফটো উপলব্ধ	1042	WZI1621895	নাম : রিকু দাস স্বামীর নাম: নন্দু দাস বাড়ির নং : 0184 বয়স : 33 লিঙ্গ : মহিলা	ফটো উপলব্ধ
1043	WB/30/206/543079	নাম : কাননবালা দাস স্বামীর নাম: শুকদেব দাস বাড়ির নং : n0185 বয়স : 70 লিঙ্গ : মহিলা	ফটো উপলব্ধ	1044	WB/30/206/543135	নাম : নাড়গোপাল দাস পিতার নাম: শুকদেব দাস বাড়ির নং : n0185 বয়স : 53 লিঙ্গ : পুরুষ	ফটো উপলব্ধ	1045	CMF2656031	নাম : সন্ধ্যা রানী দাস স্বামীর নাম: নাড়গোপাল দাস বাড়ির নং : n0185 বয়স : 44 লিঙ্গ : মহিলা	ফটো উপলব্ধ
1046	CMF1415728	নাম : নন্দগোপাল দাস পিতার নাম: সুদেব দাস বাড়ির নং : n0185 বয়স : 48 লিঙ্গ : পুরুষ	ফটো উপলব্ধ	1047	WZI1946870	নাম : কার্তিক দাস পিতার নাম: দয়ানিধি দাস বাড়ির নং : n0183 বয়স : 30 লিঙ্গ : পুরুষ	ফটো উপলব্ধ	1048	WB/30/206/540130	নাম : সন্ধ্যারানী দাস স্বামীর নাম: প্রতাপ দাস বাড়ির নং : n0098 বয়স : 69 লিঙ্গ : মহিলা	ফটো উপলব্ধ
1049	WB/30/206/540068	নাম : ঝনুবালা দাস স্বামীর নাম: বাসুদেব দাস বাড়ির নং : n0142 বয়স : 64 লিঙ্গ : মহিলা	ফটো উপলব্ধ	1050	WB/30/206/540055	নাম : শক্তিপদ দাস পিতার নাম: বাসুদেব দাস বাড়ির নং : n0142 বয়স : 53 লিঙ্গ : পুরুষ	ফটো উপলব্ধ	1051	CMF1462183	নাম : তাপসী দাস স্বামীর নাম: শক্তিপদ দাস বাড়ির নং : n0142 বয়স : 51 লিঙ্গ : মহিলা	ফটো উপলব্ধ
1052	WB/30/206/543143	নাম : বিধান দাস পিতার নাম: ভগীরথ দাস বাড়ির নং : n0176 বয়স : 66 লিঙ্গ : পুরুষ	ফটো উপলব্ধ	1053	WB/30/206/543150	নাম : আরতি দাস স্বামীর নাম: বিধান দাস বাড়ির নং : n0176 বয়স : 58 লিঙ্গ : মহিলা	ফটো উপলব্ধ	1054	CMF2656056	নাম : নিরূপদ দাস পিতার নাম: বিধান দাস বাড়ির নং : n0176 বয়স : 38 লিঙ্গ : পুরুষ	ফটো উপলব্ধ



বিধানসভা নির্বাচনক্ষেত্রের নং, নাম : 210-নন্দীগ্রাম
ভাগ নং, নাম : 2-গড়চক্রবেড়্যা পশ্চিম ব্রাহ্মণ পাড়া

1055	WZI1744333	নাম : শ্যামলী দাস স্বামীর নাম: নিরাপদ দাস বাড়ির নং : n0176 বয়স : 32 লিঙ্গ : মহিলা	ফটো উপলব্ধ	1056	WB/30/206/543162	নাম : কানাই দাস পিতার নাম: ভগীরথ দাস বাড়ির নং : n0177 বয়স : 62 লিঙ্গ : পুরুষ	ফটো উপলব্ধ	1057	CMF2656064	নাম : অর্চনা দাস স্বামীর নাম: কানাই দাস বাড়ির নং : n0177 বয়স : 38 লিঙ্গ : মহিলা	ফটো উপলব্ধ
1058	WZI1744358	নাম : পিন্টু কুমার দাস পিতার নাম: কানাই দাস বাড়ির নং : n0177 বয়স : 29 লিঙ্গ : পুরুষ	ফটো উপলব্ধ	1059	WB/30/206/543254	নাম : সত্যেন দাস পিতার নাম: ভগীরথ দাস বাড়ির নং : n0178 বয়স : 67 লিঙ্গ : পুরুষ	ফটো উপলব্ধ	1060	CMF2403269	নাম : পারুল বালা মাইতি স্বামীর নাম: মথুরা মাইতি বাড়ির নং : n0185 বয়স : 43 লিঙ্গ : মহিলা	ফটো উপলব্ধ
1061	CMF2656049	নাম : সুমিত্রা দাস স্বামীর নাম: নন্দগোপাল দাস বাড়ির নং : n0185 বয়স : 38 লিঙ্গ : মহিলা	ফটো উপলব্ধ	1062	WB/30/206/543281	নাম : জগবন্ধু পণ্ডা পিতার নাম: রাজীব পণ্ডা বাড়ির নং : n0191 বয়স : 82 লিঙ্গ : পুরুষ	ফটো উপলব্ধ	1063	WB/30/206/543385	নাম : বঙ্গরানী পণ্ডা স্বামীর নাম: জগবন্ধু পণ্ডা বাড়ির নং : n0191 বয়স : 74 লিঙ্গ : মহিলা	ফটো উপলব্ধ
1064	CMF1415082	নাম : শুকদেব পন্ডা পিতার নাম: জগবন্ধু পন্ডা বাড়ির নং : n0191 বয়স : 47 লিঙ্গ : পুরুষ	ফটো উপলব্ধ	1065	CMF2403285	নাম : মিনু বিবি স্বামীর নাম: সেখ আহসান বাড়ির নং : n0191 বয়স : 41 লিঙ্গ : মহিলা	ফটো উপলব্ধ	1066	WZI1744275	নাম : অঙ্গনা গিরি (পতি) স্বামীর নাম: মনোজ কুমার পতি বাড়ির নং : n0148 বয়স : 34 লিঙ্গ : মহিলা	ফটো উপলব্ধ
1067	WB/30/206/540495	নাম : ভরত পতি পিতার নাম: গিরিশ পতি বাড়ির নং : n0148 বয়স : 68 লিঙ্গ : পুরুষ	ফটো উপলব্ধ	1068	CMF1415652	নাম : গৌরীরানী পতি স্বামীর নাম: নারায়ণ পতি বাড়ির নং : n0148 বয়স : 59 লিঙ্গ : মহিলা	ফটো উপলব্ধ	1069	WZI1744325	নাম : রঘুনাথ পতি পিতার নাম: নারায়ণ পতি বাড়ির নং : 0148 বয়স : 33 লিঙ্গ : পুরুষ	ফটো উপলব্ধ
1070	WB/30/206/540449	নাম : অনিল কুমার পতি পিতার নাম: পুলিন পতি বাড়ির নং : n0148 বয়স : 61 লিঙ্গ : পুরুষ	ফটো উপলব্ধ	1071	CMF2312759	নাম : জগদীশ মাইতি পিতার নাম: সন্তোষ মাইতি বাড়ির নং : n0148 বয়স : 58 লিঙ্গ : পুরুষ	ফটো উপলব্ধ	1072	WZI1837715	নাম : বিশ্বজিৎ মাইতি পিতার নাম: জগদীশ মাইতি বাড়ির নং : 0148 বয়স : 30 লিঙ্গ : পুরুষ	ফটো উপলব্ধ
1073	CMF2312767	নাম : বলরাম মাইতি পিতার নাম: সন্তোষ মাইতি বাড়ির নং : n0148 বয়স : 54 লিঙ্গ : পুরুষ	ফটো উপলব্ধ	1074	CMF2403079	নাম : অমিতা মাইতি স্বামীর নাম: বলরাম মাইতি বাড়ির নং : n0148 বয়স : 46 লিঙ্গ : মহিলা	ফটো উপলব্ধ	1075	WB/30/206/540525	নাম : শ্যামলীরানী পতি স্বামীর নাম: অনিল পতি বাড়ির নং : n0148 বয়স : 57 লিঙ্গ : মহিলা	ফটো উপলব্ধ
1076	WZI1837723	নাম : রামকৃষ্ণ পতি পিতার নাম: অনিল পতি বাড়ির নং : 0148 বয়স : 30 লিঙ্গ : পুরুষ	ফটো উপলব্ধ	1077	CMF2655488	নাম : রাজু পতি পিতার নাম: ভরত চন্দ্র পতি বাড়ির নং : n0148 বয়স : 39 লিঙ্গ : পুরুষ	ফটো উপলব্ধ	1078	WZI1350495	নাম : রেখা পতি স্বামীর নাম: রাজু পতি বাড়ির নং : n0148 বয়স : 36 লিঙ্গ : মহিলা	ফটো উপলব্ধ
1079	WZI1434745	নাম : রানা পতি পিতার নাম: ভরত চন্দ্র পতি বাড়ির নং : n0148 বয়স : 34 লিঙ্গ : পুরুষ	ফটো উপলব্ধ	1080	WZI1622042	নাম : দুর্গাপদ পতি পিতার নাম: ভরতচন্দ্র পতি বাড়ির নং : n0148 বয়স : 32 লিঙ্গ : পুরুষ	ফটো উপলব্ধ	1081	WZI1874031	নাম : অপর্ণা পতী স্বামীর নাম: দুর্গাপদ পতী বাড়ির নং : n0148 বয়স : 31 লিঙ্গ : মহিলা	ফটো উপলব্ধ
1082	WB/30/206/540301	নাম : সুবোধ পতি পিতার নাম: পরেশ পতি বাড়ির নং : n0149 বয়স : 84 লিঙ্গ : পুরুষ	ফটো উপলব্ধ	1083	WB/30/206/540302	নাম : চন্দ্রলেখা পতি স্বামীর নাম: সুবোধ পতি বাড়ির নং : n0149 বয়স : 74 লিঙ্গ : মহিলা	ফটো উপলব্ধ	1084	CMF1415892	নাম : উমারানী পতি স্বামীর নাম: কমল কুমার পতি বাড়ির নং : n0149 বয়স : 49 লিঙ্গ : মহিলা	ফটো উপলব্ধ

1085 নাম : পিন্টু দাস পিতার নাম: সত্যেন্দ্র নাথ দাস বাড়ির নং : n0149 বয়স : 39 লিঙ্গ : পুরুষ	WZI1621952 ফটো উপলব্ধ	1086 নাম : মেনকা পতি স্বামীর নাম: সুদর্শন পতি বাড়ির নং : n0152 বয়স : 63 লিঙ্গ : মহিলা	WZI2726917 ফটো উপলব্ধ	1087 নাম : শম্ভুচরন পতি পিতার নাম: সুদর্শন পতি বাড়ির নং : n0152 বয়স : 55 লিঙ্গ : পুরুষ	CMF1043587 ফটো উপলব্ধ
1088 নাম : পার্বতী পতি স্বামীর নাম: শম্ভুচরন পতি বাড়ির নং : n0152 বয়স : 49 লিঙ্গ : মহিলা	CMF1459148 ফটো উপলব্ধ	1089 নাম : সুকেশ চন্দ্র পতি পিতার নাম: সুদর্শন পতি বাড়ির নং : n0152 বয়স : 36 লিঙ্গ : পুরুষ	WZI1350354 ফটো উপলব্ধ	1090 নাম : অনিমা পতি স্বামীর নাম: বিমল পতি বাড়ির নং : n0152 বয়স : 43 লিঙ্গ : মহিলা	CMF2655512 ফটো উপলব্ধ
1091 নাম : বর্নারানী পতি স্বামীর নাম: সুকেশ চন্দ্র পতি বাড়ির নং : n0152 বয়স : 38 লিঙ্গ : মহিলা	WZI1874023 ফটো উপলব্ধ	1092 নাম : ফুল কুমারী পতি স্বামীর নাম: প্রজাপতি পতি বাড়ির নং : n0153 বয়স : 64 লিঙ্গ : মহিলা	WB/30/206/540080 ফটো উপলব্ধ	1093 নাম : কমল কুমার পতি পিতার নাম: প্রজাপতি পতি বাড়ির নং : n0153 বয়স : 53 লিঙ্গ : পুরুষ	WB/30/206/540134 ফটো উপলব্ধ
1094 নাম : দেবদুলাল পতি পিতার নাম: প্রজাপতি পতি বাড়ির নং : n0153 বয়স : 49 লিঙ্গ : পুরুষ	CMF1459130 ফটো উপলব্ধ	1095 নাম : সুষমা পতি স্বামীর নাম: দেবদুলাল পতি বাড়ির নং : n0153 বয়স : 41 লিঙ্গ : মহিলা	CMF2655546 ফটো উপলব্ধ	1096 নাম : রেবতীরানী পতি স্বামীর নাম: ভরত পতি বাড়ির নং : n0154 বয়স : 64 লিঙ্গ : মহিলা	WB/30/206/540085 ফটো উপলব্ধ
1097 নাম : পঞ্চানন পতি পিতার নাম: গিরিশ পতি বাড়ির নং : n0155 বয়স : 70 লিঙ্গ : পুরুষ	WB/30/206/540131 ফটো উপলব্ধ	1098 নাম : সুরজিৎ পতি পিতার নাম: পঞ্চানন পতি বাড়ির নং : n0155 বয়স : 47 লিঙ্গ : পুরুষ	WZI1434521 ফটো উপলব্ধ	1099 নাম : গৌরাজ পতি পিতার নাম: পঞ্চানন পতি বাড়ির নং : n0155 বয়স : 44 লিঙ্গ : পুরুষ	CMF2655538 ফটো উপলব্ধ
1100 নাম : সঞ্জিব পতি পিতার নাম: পঞ্চানন পতি বাড়ির নং : n0155 বয়স : 41 লিঙ্গ : পুরুষ	WZI1350370 ফটো উপলব্ধ	1101 নাম : তাপসী পতি স্বামীর নাম: সুরজিত পতি বাড়ির নং : n0155 বয়স : 40 লিঙ্গ : মহিলা	WZI1173624 ফটো উপলব্ধ	1102 নাম : কাকলী পতি স্বামীর নাম: সঞ্জীব পতি বাড়ির নং : n0155 বয়স : 33 লিঙ্গ : মহিলা	WZI1744382 ফটো উপলব্ধ
1103 নাম : কানাইলাল পতি পিতার নাম: সদানন্দ পতি বাড়ির নং : n0156 বয়স : 69 লিঙ্গ : পুরুষ	WB/30/206/540276 ফটো উপলব্ধ	1104 নাম : উষারানী পতি স্বামীর নাম: কানাইলাল পতি বাড়ির নং : n0156 বয়স : 65 লিঙ্গ : মহিলা	WB/30/206/540086 ফটো উপলব্ধ	1105 নাম : বাপন পতি পিতার নাম: কানাইলাল পতি বাড়ির নং : n0156 বয়স : 32 লিঙ্গ : পুরুষ	WZI1622059 ফটো উপলব্ধ
1106 নাম : পঞ্চানন পতি পিতার নাম: বরেন্দ্রনাথ পতি বাড়ির নং : n0157 বয়স : 66 লিঙ্গ : পুরুষ	WB/30/206/540035 ফটো উপলব্ধ	1107 নাম : ছবিরানী পতি স্বামীর নাম: পঞ্চানন পতি বাড়ির নং : n0157 বয়স : 62 লিঙ্গ : মহিলা	WB/30/206/540082 ফটো উপলব্ধ	1108 নাম : সরোজ কুমার পতি পিতার নাম: পঞ্চানন পতি বাড়ির নং : n0157 বয়স : 52 লিঙ্গ : পুরুষ	CMF2312775 ফটো উপলব্ধ
1109 নাম : মন্দিরা পতি স্বামীর নাম: সরোজ কুমার পতি বাড়ির নং : n0157 বয়স : 43 লিঙ্গ : মহিলা	WZI0933127 ফটো উপলব্ধ	1110 নাম : নিমাই পতি পিতার নাম: পঞ্চানন পতি বাড়ির নং : n0157 বয়স : 39 লিঙ্গ : পুরুষ	WZI0933143 ফটো উপলব্ধ	1111 নাম : রেখারানী পতি স্বামীর নাম: নিমাই পতি বাড়ির নং : n0157 বয়স : 40 লিঙ্গ : মহিলা	WZI1173608 ফটো উপলব্ধ
1112 নাম : প্রিয়াংকা পতি স্বামীর নাম: গৌরাজ পতি বাড়ির নং : n0157 বয়স : 40 লিঙ্গ : মহিলা	CMF2655520 ফটো উপলব্ধ	1113 নাম : চন্দনা দাস(পতি) স্বামীর নাম: রানা পতি বাড়ির নং : n0148 বয়স : 28 লিঙ্গ : মহিলা	WZI2029247 ফটো উপলব্ধ	1114 নাম : দেবাশিস পতি পিতার নাম: দেবদুলাল পতি বাড়ির নং : এন0000 বয়স : 24 লিঙ্গ : পুরুষ	WZI2188050 ফটো উপলব্ধ

1115	CMF1415249	ফটো উপলব্ধ	1116	WZI2313559	ফটো উপলব্ধ	1117	CMF1043595	ফটো উপলব্ধ
নাম : পঙ্কজ কুমার পতি পিতার নাম: পঞ্চানন পতি বাড়ির নং : n0148 বয়স : 47 লিঙ্গ : পুরুষ			নাম : লক্ষ্মীরানী পতি স্বামীর নাম: পঞ্চানন পতি বাড়ির নং : n0148 বয়স : 66 লিঙ্গ : মহিলা			নাম : বিমল কুমার পতি পিতার নাম: সুদর্শন পতি বাড়ির নং : n0152 বয়স : 53 লিঙ্গ : পুরুষ		
1118	WZI2472850	ফটো উপলব্ধ	1119	WZI0932996	ফটো উপলব্ধ	1120	CMF2312742	ফটো উপলব্ধ
নাম : সুরজিৎ মইতি পিতার নাম: জগদীশ মইতি বাড়ির নং : নং148 বয়স : 24 লিঙ্গ : পুরুষ			নাম : অনিমা পতি স্বামীর নাম: পঙ্কজ পতি বাড়ির নং : n0148 বয়স : 38 লিঙ্গ : মহিলা			নাম : মনোজ কুমার পতি পিতার নাম: পঞ্চানন পতি বাড়ির নং : n0148 বয়স : 43 লিঙ্গ : পুরুষ		
1121	WZI2313583	ফটো উপলব্ধ	1122	WZI2704047	ফটো উপলব্ধ	1123	CMF1415645	ফটো উপলব্ধ
নাম : পঞ্চানন পতি পিতার নাম: পুলিন পতি বাড়ির নং : n0156 বয়স : 72 লিঙ্গ : পুরুষ			নাম : লক্ষ্মীরানী পতি স্বামীর নাম: পঞ্চানন পতি বাড়ির নং : n0155 বয়স : 68 লিঙ্গ : মহিলা			নাম : নারায়ন পতি পিতার নাম: পুলিন পতি বাড়ির নং : n0148 বয়স : 52 লিঙ্গ : পুরুষ		
1124	WZI2769560	ফটো উপলব্ধ	1125	WZI2676898	ফটো উপলব্ধ	1126	WZI2640076	ফটো উপলব্ধ
নাম : তনুশ্রী পট্টনায়ক মাইতি স্বামীর নাম: বিশ্বজিৎ মাইতি বাড়ির নং : এন0148 বয়স : 21 লিঙ্গ : মহিলা			নাম : আশিষ পতি পিতার নাম: দেবদুলাল পতি বাড়ির নং : এন0153 বয়স : 23 লিঙ্গ : পুরুষ			নাম : মৌমিতা পতি পিতার নাম: শম্ভু চরণ পতি বাড়ির নং : এন0152 বয়স : 22 লিঙ্গ : মহিলা		
1127	WZI2640480	ফটো উপলব্ধ	1128	CMF2137644	ফটো উপলব্ধ	1129	CMF2137651	ফটো উপলব্ধ
নাম : সৌম্যদীপ পতি পিতার নাম: সরোজ কুমার পতি বাড়ির নং : এন0157 বয়স : 22 লিঙ্গ : পুরুষ			নাম : মনীন্দ্র নাথ পন্ডা পিতার নাম: রাজীব লোচন পন্ডা বাড়ির নং : n0235 বয়স : 61 লিঙ্গ : পুরুষ			নাম : মহামায়া পন্ডা স্বামীর নাম: মনীন্দ্রনাথ পন্ডা বাড়ির নং : n0236 বয়স : 55 লিঙ্গ : মহিলা		
1130	WB/30/206/543460	ফটো উপলব্ধ	1131	CMF1461011	ফটো উপলব্ধ	1132	CMF2655819	ফটো উপলব্ধ
নাম : সুকুমার প্রধান পিতার নাম: বঙ্কিম প্রধান বাড়ির নং : n0208 বয়স : 54 লিঙ্গ : পুরুষ			নাম : স্বপন প্রধান পিতার নাম: বঙ্কিম প্রধান বাড়ির নং : n0210 বয়স : 47 লিঙ্গ : পুরুষ			নাম : শক্তিপদ প্রধান পিতার নাম: রবীন প্রধান বাড়ির নং : n0213 বয়স : 38 লিঙ্গ : পুরুষ		
1133	WB/30/206/543500	ফটো উপলব্ধ	1134	WB/30/206/543230	ফটো উপলব্ধ	1135	WZI1622356	ফটো উপলব্ধ
নাম : রবীন প্রধান পিতার নাম: বর্গকম প্রধান বাড়ির নং : n0214 বয়স : 64 লিঙ্গ : পুরুষ			নাম : মাপুরী প্রধান স্বামীর নাম: রবীন প্রধান বাড়ির নং : n0222 বয়স : 60 লিঙ্গ : মহিলা			নাম : প্রতিমা প্রধান স্বামীর নাম: স্বপন প্রধান বাড়ির নং : n0225 বয়স : 33 লিঙ্গ : মহিলা		
1136	WZI2155182	ফটো উপলব্ধ	1137	WZI2155174	ফটো উপলব্ধ	1138	WZI1946953	ফটো উপলব্ধ
নাম : মিলন প্রধান পিতার নাম: সুকুমার প্রধান বাড়ির নং : এন0208 বয়স : 26 লিঙ্গ : পুরুষ			নাম : মানসী মন্ডল (প্রধান) স্বামীর নাম: শক্তিপদ প্রধান বাড়ির নং : এন0213 বয়স : 26 লিঙ্গ : মহিলা			নাম : বিশ্বজিৎ প্রধান পিতার নাম: রবীন্দ্র প্রধান বাড়ির নং : n0214 বয়স : 30 লিঙ্গ : পুরুষ		
1139	WZI1947068	ফটো উপলব্ধ	1140	WZI2395267	ফটো উপলব্ধ	1141	WB/30/206/543418	ফটো উপলব্ধ
নাম : কার্তিক পাত্র পিতার নাম: সুধাংশু পাত্র বাড়ির নং : N0101 বয়স : 38 লিঙ্গ : পুরুষ			নাম : বিবেকানন্দ পানিগ্রাহী পিতার নাম: সুধাংশু পানিগ্রাহী বাড়ির নং : n0101 বয়স : 25 লিঙ্গ : পুরুষ			নাম : সুধাংশু পাত্র পিতার নাম: সুধীর পাত্র বাড়ির নং : N0101 বয়স : 79 লিঙ্গ : পুরুষ		
1142	WB/30/206/540419	ফটো উপলব্ধ	1143	WB/30/206/540415	ফটো উপলব্ধ	1144	WB/30/206/543597	ফটো উপলব্ধ
নাম : সুধাংশু পানিগ্রাহী পিতার নাম: দয়াময় পানিগ্রাহী বাড়ির নং : n0101 বয়স : 72 লিঙ্গ : পুরুষ			নাম : কল্যাণী পানিগ্রাহী স্বামীর নাম: সুধাংশু পানিগ্রাহী বাড়ির নং : n0101 বয়স : 66 লিঙ্গ : মহিলা			নাম : অশোক পানিগ্রাহী পিতার নাম: পশুপতি পানিগ্রাহী বাড়ির নং : n0194 বয়স : 57 লিঙ্গ : পুরুষ		



বিধানসভা নির্বাচনক্ষেত্রের নং, নাম : 210-নন্দীগ্রাম
ভাগ নং, নাম : 2-গড়চক্রবেড়্যা পশ্চিম ব্রাহ্মণ পাড়া

1145	WZI1744218	নাম : সুকদেব প্রানীগ্রাহী পিতার নাম: অশোক প্রানীগ্রাহী বাড়ির নং : n0194 বয়স : 33 লিঙ্গ : পুরুষ	ফটো উপলব্ধ	1146	WB/30/206/543488	নাম : সতানন পানিগ্রাহী পিতার নাম: নারায়ন পানিগ্রাহী বাড়ির নং : n0187 বয়স : 66 লিঙ্গ : পুরুষ	ফটো উপলব্ধ	1147	WB/30/206/543257	নাম : শংকরী পানিগ্রাহী স্বামীর নাম: সতানন পানিগ্রাহী বাড়ির নং : n0187 বয়স : 60 লিঙ্গ : মহিলা	ফটো উপলব্ধ
1148	WB/30/206/543286	নাম : খুকুমনি রথ স্বামীর নাম: লালমোহন রথ বাড়ির নং : n0187 বয়স : 64 লিঙ্গ : মহিলা	ফটো উপলব্ধ	1149	CMF2313963	নাম : গৌরহরি পানিগ্রাহী পিতার নাম: সতানন পানিগ্রাহী বাড়ির নং : n0187 বয়স : 43 লিঙ্গ : পুরুষ	ফটো উপলব্ধ	1150	CMF2656072	নাম : নিতাই পানিগ্রাহী পিতার নাম: সতানন পানিগ্রাহী বাড়ির নং : n0187 বয়স : 38 লিঙ্গ : পুরুষ	ফটো উপলব্ধ
1151	WZI1520790	নাম : সুমনা পানিগ্রাহী স্বামীর নাম: গৌরহরি পানিগ্রাহী বাড়ির নং : n0187 বয়স : 34 লিঙ্গ : মহিলা	ফটো উপলব্ধ	1152	WB/30/206/543485	নাম : সুরপতি পানিগ্রাহী পিতার নাম: রমানাথ পানিগ্রাহী বাড়ির নং : n0195 বয়স : 84 লিঙ্গ : পুরুষ	ফটো উপলব্ধ	1153	WB/30/206/543546	নাম : নিহারীবালা পানিগ্রাহী স্বামীর নাম: সুরপতি পানিগ্রাহী বাড়ির নং : n0195 বয়স : 74 লিঙ্গ : মহিলা	ফটো উপলব্ধ
1154	WB/30/206/543534	নাম : সুজাতা পানিগ্রাহী স্বামীর নাম: বাচস্পতি পানিগ্রাহী বাড়ির নং : n0196 বয়স : 64 লিঙ্গ : মহিলা	ফটো উপলব্ধ	1155	WB/30/206/543133	নাম : সবিতা পানিগ্রাহী স্বামীর নাম: বানীকণ্ঠ পানিগ্রাহী বাড়ির নং : n0196 বয়স : 56 লিঙ্গ : মহিলা	ফটো উপলব্ধ	1156	WZI1434539	নাম : দেবানীষ পানিগ্রাহী পিতার নাম: বাচস্পতি পানিগ্রাহী বাড়ির নং : n0196 বয়স : 44 লিঙ্গ : পুরুষ	ফটো উপলব্ধ
1157	WB/30/206/543235	নাম : দীনবন্ধু পানিগ্রাহী পিতার নাম: চতুর্ভূজ পানিগ্রাহী বাড়ির নং : n0197 বয়স : 77 লিঙ্গ : পুরুষ	ফটো উপলব্ধ	1158	WB/30/206/543547	নাম : ভবানী পানিগ্রাহী স্বামীর নাম: দীনবন্ধু পানিগ্রাহী বাড়ির নং : n0197 বয়স : 67 লিঙ্গ : মহিলা	ফটো উপলব্ধ	1159	WB/30/206/543261	নাম : নীলকণ্ঠ পানিগ্রাহী পিতার নাম: মধুসূদন পানিগ্রাহী বাড়ির নং : n0198 বয়স : 72 লিঙ্গ : পুরুষ	ফটো উপলব্ধ
1160	WB/30/206/543262	নাম : মল্লিকা পানিগ্রাহী স্বামীর নাম: নীলকণ্ঠ পানিগ্রাহী বাড়ির নং : n0198 বয়স : 64 লিঙ্গ : মহিলা	ফটো উপলব্ধ	1161	CMF2313971	নাম : রাজু পানিগ্রাহী পিতার নাম: নীলকণ্ঠ পানিগ্রাহী বাড়ির নং : n0198 বয়স : 43 লিঙ্গ : পুরুষ	ফটো উপলব্ধ	1162	WB/30/206/543138	নাম : সত্যিকণ্ঠ পানিগ্রাহী পিতার নাম: মধুসূদন পানিগ্রাহী বাড়ির নং : n0199 বয়স : 67 লিঙ্গ : পুরুষ	ফটো উপলব্ধ
1163	WB/30/206/543134	নাম : বর্ণা পানিগ্রাহী স্বামীর নাম: সত্যিকণ্ঠ পানিগ্রাহী বাড়ির নং : n0199 বয়স : 57 লিঙ্গ : মহিলা	ফটো উপলব্ধ	1164	CMF2571206	নাম : রানা পানিগ্রাহী পিতার নাম: সত্যিকণ্ঠ বাড়ির নং : n0199 বয়স : 38 লিঙ্গ : পুরুষ	ফটো উপলব্ধ	1165	WZI1744226	নাম : রঞ্জন কুমার প্রানীগ্রাহী পিতার নাম: সত্যিকণ্ঠ প্রানীগ্রাহী বাড়ির নং : n0199 বয়স : 32 লিঙ্গ : পুরুষ	ফটো উপলব্ধ
1166	CMF2655991	নাম : মহসিন খাঁ পিতার নাম: ইদ্রিস খাঁ বাড়ির নং : n0196 বয়স : 37 লিঙ্গ : পুরুষ	ফটো উপলব্ধ	1167	WZI1744341	নাম : রাহেনা বিবি স্বামীর নাম: মহাসীন খান বাড়ির নং : n0196 বয়স : 38 লিঙ্গ : মহিলা	ফটো উপলব্ধ	1168	WZI1946847	নাম : পিঙ্কি পানিগ্রাহী স্বামীর নাম: রাজু পানিগ্রাহী বাড়ির নং : n0198 বয়স : 31 লিঙ্গ : মহিলা	ফটো উপলব্ধ
1169	WB/30/206/543598	নাম : বাণীকণ্ঠ পানিগ্রাহী পিতার নাম: মধুসূদন পানিগ্রাহী বাড়ির নং : n0200 বয়স : 62 লিঙ্গ : পুরুষ	ফটো উপলব্ধ	1170	WZI2640217	নাম : বাসুদেব পানিগ্রাহী পিতার নাম: অশোক পানিগ্রাহী বাড়ির নং : এন0194 বয়স : 22 লিঙ্গ : পুরুষ	ফটো উপলব্ধ	1171	WZI2677847	নাম : কুহেলী মিশ্র স্বামীর নাম: শুভময় মিশ্র বাড়ির নং : এন0195 বয়স : 24 লিঙ্গ : মহিলা	ফটো উপলব্ধ
1172	ABA1508688	নাম : শুভময় মিশ্র পিতার নাম: শম্ভুপদ মিশ্র বাড়ির নং : এন0195 বয়স : 32 লিঙ্গ : পুরুষ	ফটো উপলব্ধ	1173	WZI2010734	নাম : রাধাকান্ত নন্দ পিতার নাম: বাসুদেব নন্দ বাড়ির নং : এন0100 বয়স : 28 লিঙ্গ : পুরুষ	ফটো উপলব্ধ	1174	WZI2715043	নাম : শিউলী প্রামাণিক নন্দ স্বামীর নাম: রাধাকান্ত নন্দ বাড়ির নং : এন0100 বয়স : 29 লিঙ্গ : মহিলা	ফটো উপলব্ধ



বিধানসভা নির্বাচনক্ষেত্রের নং, নাম : 210-নন্দীগ্রাম
ভাগ নং, নাম : 2-গড়চক্রবেড়্যা পশ্চিম ব্রাহ্মণ পাড়া

1175 নাম : শিবানন্দ পানিগ্রাহী পিতার নাম: অরবিন্দ পানিগ্রাহী বাড়ির নং : নং100 বয়স : 24 লিঙ্গ : পুরুষ	WZI2459345 ফটো উপলব্ধ	1176 নাম : শংকরী পানিগ্রাহী স্বামীর নাম: সুনীল পানিগ্রাহী বাড়ির নং : n0102 বয়স : 66 লিঙ্গ : মহিলা	WB/30/206/540094 ফটো উপলব্ধ	1177 নাম : সৌমেন পানিগ্রাহী পিতার নাম: সুনীল পানিগ্রাহী বাড়ির নং : n0102 বয়স : 40 লিঙ্গ : পুরুষ	WZI1434794 ফটো উপলব্ধ
1178 নাম : সৌমিত্র পানিগ্রাহী পিতার নাম: সুনীল বাড়ির নং : n0102 বয়স : 40 লিঙ্গ : পুরুষ	CMF2572527 ফটো উপলব্ধ	1179 নাম : প্রতিমা পানিগ্রাহী স্বামীর নাম: সৌমিত্র পানিগ্রাহী বাড়ির নং : n0102 বয়স : 37 লিঙ্গ : মহিলা	WZI1744283 ফটো উপলব্ধ	1180 নাম : পূর্ণিমা পানিগ্রাহী স্বামীর নাম: মনোরঞ্জন পানিগ্রাহী বাড়ির নং : n0103 বয়স : 57 লিঙ্গ : মহিলা	WB/30/206/540102 ফটো উপলব্ধ
1181 নাম : বিশ্বজিত পানিগ্রাহী পিতার নাম: মনোরঞ্জন পানিগ্রাহী বাড়ির নং : 0103 বয়স : 30 লিঙ্গ : পুরুষ	WZI1837673 ফটো উপলব্ধ	1182 নাম : অর্ধাংশু পানিগ্রাহী পিতার নাম: দয়াময় পানিগ্রাহী বাড়ির নং : n0100 বয়স : 69 লিঙ্গ : পুরুষ	WB/30/206/540489 ফটো উপলব্ধ	1183 নাম : অরবিন্দ পানিগ্রাহী পিতার নাম: দয়াময় পানিগ্রাহী বাড়ির নং : n0100 বয়স : 61 লিঙ্গ : পুরুষ	WZI2891901 ফটো উপলব্ধ
1184 নাম : মিনুরানী পানিগ্রাহী স্বামীর নাম: অরবিন্দ পানিগ্রাহী বাড়ির নং : n0100 বয়স : 51 লিঙ্গ : মহিলা	CMF1415694 ফটো উপলব্ধ	1185 নাম : অভিজিৎ পানিগ্রাহী পিতার নাম: মনোরঞ্জন পানিগ্রাহী বাড়ির নং : নং103 বয়স : 26 লিঙ্গ : পুরুষ	WZI2473452 ফটো উপলব্ধ	1186 নাম : সুমিতা বেড়া পানিগ্রাহী স্বামীর নাম: বিশ্বজিত পানিগ্রাহী বাড়ির নং : এন0103 বয়স : 21 লিঙ্গ : মহিলা	WZI2743144 ফটো উপলব্ধ
1187 নাম : হিমংশু পানিগ্রাহী পিতার নাম: দয়াময় পানিগ্রাহী বাড়ির নং : n0099 বয়স : 76 লিঙ্গ : পুরুষ	WB/30/206/540267 ফটো উপলব্ধ	1188 নাম : তরুণ পিতার নাম: হিমংশু পানিগ্রাহী বাড়ির নং : n0099 বয়স : 48 লিঙ্গ : পুরুষ	CMF1459783 ফটো উপলব্ধ	1189 নাম : তপন পানিগ্রাহী পিতার নাম: হিমংশু পানিগ্রাহী বাড়ির নং : n0099 বয়স : 47 লিঙ্গ : পুরুষ	CMF1415397 ফটো উপলব্ধ
1190 নাম : দিপালী পানিগ্রাহী স্বামীর নাম: তপন পানিগ্রাহী বাড়ির নং : n0099 বয়স : 41 লিঙ্গ : মহিলা	CMF2655561 ফটো উপলব্ধ	1191 নাম : কৃষ্ণা পানিগ্রাহী স্বামীর নাম: তরুণ পানিগ্রাহী বাড়ির নং : n0099 বয়স : 41 লিঙ্গ : মহিলা	CMF2655553 ফটো উপলব্ধ	1192 নাম : সবিতা পানিগ্রাহী স্বামীর নাম: স্বপন পানিগ্রাহী বাড়ির নং : n0099 বয়স : 36 লিঙ্গ : মহিলা	WZI1350594 ফটো উপলব্ধ
1193 নাম : শুভ পানিগ্রাহী পিতার নাম: তপন পানিগ্রাহী বাড়ির নং : এন0099 বয়স : 21 লিঙ্গ : পুরুষ	WZI2764934 ফটো উপলব্ধ	1194 নাম : শেফালী পানিগ্রাহী স্বামীর নাম: হিমংশু পানিগ্রাহী বাড়ির নং : n0100 বয়স : 71 লিঙ্গ : মহিলা	WB/30/206/540414 ফটো উপলব্ধ	1195 নাম : অক্ষু পানিগ্রাহী পিতার নাম: বানীকন্ঠ পানিগ্রাহী বাড়ির নং : n0200 বয়স : 27 লিঙ্গ : পুরুষ	WZI2068096 ফটো উপলব্ধ
1196 নাম : ব্রহ্মানন্দ পানিগ্রাহী পিতার নাম: অরবিন্দ পানিগ্রাহী বাড়ির নং : n0100 বয়স : 27 লিঙ্গ : পুরুষ	WZI2068153 ফটো উপলব্ধ	1197 নাম : বিশ্বজিৎ বর্মণ পিতার নাম: বিমল চন্দ্র বর্মণ বাড়ির নং : নং003 বয়স : 24 লিঙ্গ : পুরুষ	WZI2473643 ফটো উপলব্ধ	1198 নাম : সুমিত্রা মাহাতো বর্মণ স্বামীর নাম: বিশ্বজিৎ বর্মণ বাড়ির নং : এন003 বয়স : 29 লিঙ্গ : মহিলা	WZI2683639 ফটো উপলব্ধ
1199 নাম : মিতালী রানী বর্মণ পড়্যা স্বামীর নাম: দেবু পড়্যা বাড়ির নং : n0066 বয়স : 29 লিঙ্গ : মহিলা	WZI2395044 ফটো উপলব্ধ	1200 নাম : শ্যামলী মন্ডল স্বামীর নাম: শঙ্কর মন্ডল বাড়ির নং : n0117 বয়স : 46 লিঙ্গ : মহিলা	CMF2312858 ফটো উপলব্ধ	1201 নাম : কালিপদ মন্ডল পিতার নাম: ভূষণ চন্দ্র মন্ডল বাড়ির নং : n0115 বয়স : 55 লিঙ্গ : পুরুষ	WZI2313377 ফটো উপলব্ধ
1202 নাম : মনীষা মণ্ডল স্বামীর নাম: কালিপদ মণ্ডল বাড়ির নং : n0115 বয়স : 48 লিঙ্গ : মহিলা	CMF1459015 ফটো উপলব্ধ	1203 নাম : বিশ্বজিৎ মণ্ডল পিতার নাম: মনু মন্ডল বাড়ির নং : এন0120 বয়স : 24 লিঙ্গ : পুরুষ	WZI2541498 ফটো উপলব্ধ	1204 নাম : শুভজীত মন্ডল পিতার নাম: শঙ্কর মন্ডল বাড়ির নং : এন0117 বয়স : 23 লিঙ্গ : পুরুষ	WZI2582526 ফটো উপলব্ধ

1205 নাম : মানিক মন্ডল পিতার নাম: বিরাজ মন্ডল বাড়ির নং : 3 বয়স : 29 লিঙ্গ : পুরুষ	WZI1946912 ফটো উপলব্ধ	1206 নাম : সুভাষিনী মন্ডল পিতার নাম: প্রসন্ন মন্ডল বাড়ির নং : n0117 বয়স : 72 লিঙ্গ : মহিলা	WZI2211480 ফটো উপলব্ধ	1207 নাম : গুনমালা মন্ডল স্বামীর নাম: দুর্গাপদ মন্ডল বাড়ির নং : n0115 বয়স : 50 লিঙ্গ : মহিলা	WZI1350586 ফটো উপলব্ধ
1208 নাম : দুর্গাপদ মন্ডল পিতার নাম: ভৃগুণ মন্ডল বাড়ির নং : n0115 বয়স : 67 লিঙ্গ : পুরুষ	WZI2313856 ফটো উপলব্ধ	1209 নাম : পান্নালাল মন্ডল পিতার নাম: বিরাজ মন্ডল বাড়ির নং : n0181 বয়স : 29 লিঙ্গ : পুরুষ	WZI1946920 ফটো উপলব্ধ	1210 নাম : বিষ্ণুপদ মন্ডল পিতার নাম: ভৃগুণ মন্ডল বাড়ির নং : n0117 বয়স : 76 লিঙ্গ : পুরুষ	WZI2896348 ফটো উপলব্ধ
1211 নাম : কিরণবালা মন্ডল স্বামীর নাম: বিষ্ণুপদ মন্ডল বাড়ির নং : n0117 বয়স : 70 লিঙ্গ : মহিলা	WB/30/206/540071 ফটো উপলব্ধ	1212 নাম : মকমল মাইতি স্বামীর নাম: সন্তোষ মাইতি বাড়ির নং : n0117 বয়স : 74 লিঙ্গ : মহিলা	WB/30/206/540182 ফটো উপলব্ধ	1213 নাম : সীমারানী মন্ডল স্বামীর নাম: নারায়ন মন্ডল বাড়ির নং : n0182 বয়স : 52 লিঙ্গ : মহিলা	WB/30/206/543100 ফটো উপলব্ধ
1214 নাম : অরবিন্দ মন্ডল পিতার নাম: পুলিন মন্ডল বাড়ির নং : n0158 বয়স : 59 লিঙ্গ : পুরুষ	WB/30/206/540440 ফটো উপলব্ধ	1215 নাম : সুলেখা মন্ডল স্বামীর নাম: অমলেন্দু মন্ডল বাড়ির নং : n0158 বয়স : 52 লিঙ্গ : মহিলা	CMF2486041 ফটো উপলব্ধ	1216 নাম : অঞ্জনা মন্ডল স্বামীর নাম: বিধান মন্ডল বাড়ির নং : n0158 বয়স : 50 লিঙ্গ : মহিলা	CMF2312874 ফটো উপলব্ধ
1217 নাম : কাননবালা মন্ডল স্বামীর নাম: অরবিন্দ মন্ডল বাড়ির নং : n0158 বয়স : 50 লিঙ্গ : মহিলা	CMF2312882 ফটো উপলব্ধ	1218 নাম : দীপঙ্কর মন্ডল পিতার নাম: বিধান মন্ডল বাড়ির নং : এন0158 বয়স : 26 লিঙ্গ : পুরুষ	WZI2188191 ফটো উপলব্ধ	1219 নাম : আঙ্গুরবালা মন্ডল স্বামীর নাম: সুকেশ মন্ডল বাড়ির নং : n0120 বয়স : 74 লিঙ্গ : মহিলা	WZI2211423 ফটো উপলব্ধ
1220 নাম : শংকর মন্ডল পিতার নাম: সুকেশ মন্ডল বাড়ির নং : n0117 বয়স : 56 লিঙ্গ : পুরুষ	WZI2281186 ফটো উপলব্ধ	1221 নাম : সুকেশ মন্ডল পিতার নাম: প্রসন্ন মন্ডল বাড়ির নং : n0120 বয়স : 81 লিঙ্গ : পুরুষ	WZI2208387 ফটো উপলব্ধ	1222 নাম : অমলেন্দু মন্ডল পিতার নাম: পুলিন মন্ডল বাড়ির নং : n0120 বয়স : 54 লিঙ্গ : পুরুষ	WB/30/206/540132 ফটো উপলব্ধ
1223 নাম : মনু মন্ডল পিতার নাম: সুকদেব মন্ডল বাড়ির নং : n0120 বয়স : 54 লিঙ্গ : পুরুষ	CMF1043942 ফটো উপলব্ধ	1224 নাম : দিপালী রানী মন্ডল স্বামীর নাম: মনু মন্ডল বাড়ির নং : n0120 বয়স : 44 লিঙ্গ : মহিলা	WZI0933747 ফটো উপলব্ধ	1225 নাম : সুনীল মন্ডল পিতার নাম: সুকদেব মন্ডল বাড়ির নং : n0121 বয়স : 67 লিঙ্গ : পুরুষ	WB/30/206/540446 ফটো উপলব্ধ
1226 নাম : নীলাবতী মন্ডল স্বামীর নাম: সুনীল মন্ডল বাড়ির নং : n0121 বয়স : 62 লিঙ্গ : মহিলা	WB/30/206/540125 ফটো উপলব্ধ	1227 নাম : স্বপন কুমার মন্ডল পিতার নাম: সুনীল মন্ডল বাড়ির নং : 0121 বয়স : 31 লিঙ্গ : পুরুষ	WZI1837749 ফটো উপলব্ধ	1228 নাম : গীতারানী মন্ডল স্বামীর নাম: বিরাজ মন্ডল বাড়ির নং : n0181 বয়স : 54 লিঙ্গ : মহিলা	WB/30/206/543101 ফটো উপলব্ধ
1229 নাম : নারায়ন মন্ডল পিতার নাম: নরেন মন্ডল বাড়ির নং : n0182 বয়স : 61 লিঙ্গ : পুরুষ	WZI2730091 ফটো উপলব্ধ	1230 নাম : গুরুপদ মন্ডল পিতার নাম: নারায়ন মন্ডল বাড়ির নং : n0182 বয়স : 29 লিঙ্গ : পুরুষ	WZI1946714 ফটো উপলব্ধ	1231 নাম : দীপঙ্কর মন্ডল পিতার নাম: সুকেশ চন্দ্র মন্ডল বাড়ির নং : n0117 বয়স : 44 লিঙ্গ : পুরুষ	CMF1461466 ফটো উপলব্ধ
1232 নাম : বিধান মন্ডল পিতার নাম: পুলিন চন্দ্র মন্ডল বাড়ির নং : n0158 বয়স : 44 লিঙ্গ : পুরুষ	WZI1520824 ফটো উপলব্ধ	1233 নাম : সরস্বতী মহাতাল মন্ডল স্বামীর নাম: তপন মন্ডল বাড়ির নং : এন0121 বয়স : 24 লিঙ্গ : মহিলা	WZI2643740 ফটো উপলব্ধ	1234 নাম : শুভঙ্কর মন্ডল পিতার নাম: অমলেন্দু মন্ডল বাড়ির নং : নং120 বয়স : 25 লিঙ্গ : পুরুষ	WZI2473395 ফটো উপলব্ধ



1235	WZI2473379	নাম : মঞ্জু মন্ডল দাস স্বামীর নাম: গুরুপদ মন্ডল বাড়ির নং : নং182 বয়স : 24 লিঙ্গ : মহিলা	ফটো উপলব্ধ	1236	WZI2649085	নাম : শশাঙ্ক মন্ডল পিতার নাম: বিধান মন্ডল বাড়ির নং : এন0158 বয়স : 23 লিঙ্গ : পুরুষ	ফটো উপলব্ধ	1237	WZI2678449	নাম : রেখাস্রী দিন্ডা মন্ডল স্বামীর নাম: মানিক মন্ডল বাড়ির নং : এন003 বয়স : 25 লিঙ্গ : মহিলা	ফটো উপলব্ধ
1238	WZI1874049	নাম : তপন মন্ডল পিতার নাম: সুনীল মন্ডল বাড়ির নং : n0121 বয়স : 30 লিঙ্গ : পুরুষ	ফটো উপলব্ধ	1239	WZI2650828	নাম : কার্তিক মন্ডল পিতার নাম: অরবিন্দ মন্ডল বাড়ির নং : এন0158 বয়স : 22 লিঙ্গ : পুরুষ	ফটো উপলব্ধ	1240	WZI2686319	নাম : হিরালাল মন্ডল পিতার নাম: বিরাজ মন্ডল বাড়ির নং : এন0181 বয়স : 24 লিঙ্গ : পুরুষ	ফটো উপলব্ধ
1241	CMF2486033	নাম : লালমোহন মণ্ডল পিতার নাম: পঞ্চানন মণ্ডল বাড়ির নং : n0116 বয়স : 53 লিঙ্গ : পুরুষ	ফটো উপলব্ধ	1242	WB/30/206/543345	নাম : তাপসী রথ স্বামীর নাম: গৌরিশংকর রথ বাড়ির নং : n0116 বয়স : 55 লিঙ্গ : মহিলা	ফটো উপলব্ধ	1243	CMF2312841	নাম : টুকি মন্ডল স্বামীর নাম: লাল মোহন মন্ডল বাড়ির নং : n0116 বয়স : 43 লিঙ্গ : মহিলা	ফটো উপলব্ধ
1244	WZI1621986	নাম : সুরজিৎ রথ পিতার নাম: গৌরী শঙ্কর রথ বাড়ির নং : n0116 বয়স : 33 লিঙ্গ : পুরুষ	ফটো উপলব্ধ	1245	WZI2068112	নাম : সুজাতা মন্ডল স্বামীর নাম: স্বপন কুমার মন্ডল বাড়ির নং : n0121 বয়স : 27 লিঙ্গ : মহিলা	ফটো উপলব্ধ	1246	WZI2068252	নাম : সঙ্গীতা মন্ডল পিতার নাম: শংকর মন্ডল বাড়ির নং : n0117 বয়স : 27 লিঙ্গ : মহিলা	ফটো উপলব্ধ
1247	WZI2426609	নাম : স্বর্ণলতা মন্ডল স্বামীর নাম: কালাচাঁদ মন্ডল বাড়ির নং : n0116 বয়স : 76 লিঙ্গ : মহিলা	ফটো উপলব্ধ	1248	WZI1744267	নাম : গোরাচাঁদ মন্ডল পিতার নাম: কালাচাঁদ মন্ডল বাড়ির নং : n0116 বয়স : 37 লিঙ্গ : পুরুষ	ফটো উপলব্ধ	1249	WZI2427136	নাম : কালাচাঁদ মন্ডল পিতার নাম: ভুবন মন্ডল বাড়ির নং : n0116 বয়স : 82 লিঙ্গ : পুরুষ	ফটো উপলব্ধ
1250	WZI1946862	নাম : শিউলি মহাপাত্র অগস্তি পিতার নাম: সত্যব্রত মহাপাত্র বাড়ির নং : n0188 বয়স : 31 লিঙ্গ : মহিলা	ফটো উপলব্ধ	1251	WZI1621929	নাম : গঙ্গারাম মহাপাত্র পিতার নাম: অশোক মহাপাত্র বাড়ির নং : n0186 বয়স : 32 লিঙ্গ : পুরুষ	ফটো উপলব্ধ	1252	WZI2313526	নাম : নন্দীতা মহাপাত্র স্বামীর নাম: বিষ্ণুপদ মহাপাত্র বাড়ির নং : n0189 বয়স : 59 লিঙ্গ : মহিলা	ফটো উপলব্ধ
1253	CMF2313997	নাম : নাড়গোপাল মহাপাত্র পিতার নাম: বিষ্ণুপদ মহাপাত্র বাড়ির নং : n0189 বয়স : 43 লিঙ্গ : পুরুষ	ফটো উপলব্ধ	1254	WZI2313633	নাম : বিষ্ণুপদ মহাপাত্র পিতার নাম: জমোঞ্জয় মহাপাত্র বাড়ির নং : n0189 বয়স : 68 লিঙ্গ : পুরুষ	ফটো উপলব্ধ	1255	WZI2395317	নাম : বুদ্ধদেব মহাপাত্র পিতার নাম: অজিত মহাপাত্র বাড়ির নং : n0186 বয়স : 25 লিঙ্গ : পুরুষ	ফটো উপলব্ধ
1256	WZI2395622	নাম : বিশ্বজিৎ মহাপাত্র পিতার নাম: শক্তিপদ মহাপাত্র বাড়ির নং : n0189 বয়স : 26 লিঙ্গ : পুরুষ	ফটো উপলব্ধ	1257	CMF1460609	নাম : বনশ্রী মহাপাত্র স্বামীর নাম: স্বপন মহাপাত্র বাড়ির নং : n0093 বয়স : 46 লিঙ্গ : মহিলা	ফটো উপলব্ধ	1258	WB/30/206/543394	নাম : অশোক মহাপাত্র পিতার নাম: সঞ্জয় মহাপাত্র বাড়ির নং : n0186 বয়স : 62 লিঙ্গ : পুরুষ	ফটো উপলব্ধ
1259	WB/30/206/543390	নাম : অজিত মহাপাত্র পিতার নাম: সঞ্জয় মহাপাত্র বাড়ির নং : n0186 বয়স : 54 লিঙ্গ : পুরুষ	ফটো উপলব্ধ	1260	CMF2313989	নাম : জয়শ্রী মহাপাত্র স্বামীর নাম: অজিত মহাপাত্র বাড়ির নং : n0186 বয়স : 46 লিঙ্গ : মহিলা	ফটো উপলব্ধ	1261	CMF2656080	নাম : শিবরাম মহাপাত্র পিতার নাম: অশোক কুমার মহাপাত্র বাড়ির নং : n0186 বয়স : 37 লিঙ্গ : পুরুষ	ফটো উপলব্ধ
1262	WB/30/206/543004	নাম : সত্যব্রত মহাপাত্র পিতার নাম: ধনঞ্জয় মহাপাত্র বাড়ির নং : n0188 বয়স : 68 লিঙ্গ : পুরুষ	ফটো উপলব্ধ	1263	WB/30/206/543109	নাম : কল্পনা মহাপাত্র স্বামীর নাম: সত্যব্রত মহাপাত্র বাড়ির নং : n0188 বয়স : 54 লিঙ্গ : মহিলা	ফটো উপলব্ধ	1264	WZI2174514	নাম : সুব্রত পন্ডা পিতার নাম: শক্তিপদ পন্ডা বাড়ির নং : এন0188 বয়স : 26 লিঙ্গ : পুরুষ	ফটো উপলব্ধ



বিধানসভা নির্বাচনক্ষেত্রের নং, নাম : 210-নন্দীগ্রাম
ভাগ নং, নাম : 2-গড়চক্রবেড়্যা পশ্চিম ব্রাহ্মণ পাড়া

1265 নাম : মৌসুমী মিশ্র (ত্রিপাঠী) স্বামীর নাম: লক্ষ্মণ ত্রিপাঠী বাড়ির নং : এন0188 বয়স : 26 লিঙ্গ : মহিলা	WZI2155166 ফটো উপলব্ধ	1266 নাম : মৌমিতা মহাপাত্র পিতার নাম: শক্তিপদ মহাপাত্র বাড়ির নং : n0189 বয়স : 29 লিঙ্গ : মহিলা	WZI2117083 ফটো উপলব্ধ	1267 নাম : তনুশ্রী মহাপাত্র পিতার নাম: তপন কুমার মহাপাত্র বাড়ির নং : n0188 বয়স : 28 লিঙ্গ : মহিলা	WZI2029114 ফটো উপলব্ধ
1268 নাম : দেবব্রত মহাপাত্র পিতার নাম: ধনঞ্জয় মহাপাত্র বাড়ির নং : n0188 বয়স : 51 লিঙ্গ : পুরুষ	WB/30/206/543533 ফটো উপলব্ধ	1269 নাম : সূর্য্যানী মহাপাত্র স্বামীর নাম: দেবব্রত মহাপাত্র বাড়ির নং : n0188 বয়স : 36 লিঙ্গ : মহিলা	WZI1350503 ফটো উপলব্ধ	1270 নাম : হিমাঙ্গিনী মহাপাত্র স্বামীর নাম: হিমাংশু মহাপাত্র বাড়ির নং : n0188 বয়স : 72 লিঙ্গ : মহিলা	WB/30/206/543093 ফটো উপলব্ধ
1271 নাম : অঞ্জলী ত্রিপাঠী স্বামীর নাম: সীতাংশু ত্রিপাঠী বাড়ির নং : n0188 বয়স : 64 লিঙ্গ : মহিলা	CMF2656114 ফটো উপলব্ধ	1272 নাম : লক্ষ্মণ ত্রিপাঠী পিতার নাম: সীতাংশু ত্রিপাঠী বাড়ির নং : n0188 বয়স : 40 লিঙ্গ : পুরুষ	CMF2656098 ফটো উপলব্ধ	1273 নাম : তপন কুমার মহাপাত্র পিতার নাম: হিমাংশু শেখর মহাপাত্র বাড়ির নং : n0188 বয়স : 58 লিঙ্গ : পুরুষ	WZI1173715 ফটো উপলব্ধ
1274 নাম : সুমিতা মহাপাত্র স্বামীর নাম: তপন কুমার মহাপাত্র বাড়ির নং : n0188 বয়স : 48 লিঙ্গ : মহিলা	CMF2486454 ফটো উপলব্ধ	1275 নাম : আনন্দ মহাপাত্র পিতার নাম: হিমাংশু শেখর মহাপাত্র বাড়ির নং : n0188 বয়স : 43 লিঙ্গ : পুরুষ	WZI1173640 ফটো উপলব্ধ	1276 নাম : ব্রজ লাল মহাপাত্র পিতার নাম: হিমাংশু মহাপাত্র বাড়ির নং : 0188 বয়স : 45 লিঙ্গ : পুরুষ	WZI1837822 ফটো উপলব্ধ
1277 নাম : সুমনা মহাপাত্র স্বামীর নাম: ব্রজলাল মহাপাত্র বাড়ির নং : n0188 বয়স : 41 লিঙ্গ : মহিলা	CMF2656122 ফটো উপলব্ধ	1278 নাম : অন্তরা রায়(মহাপাত্র) স্বামীর নাম: অনন্দ মহাপাত্র বাড়ির নং : n0188 বয়স : 35 লিঙ্গ : মহিলা	WZI1350602 ফটো উপলব্ধ	1279 নাম : শক্তিপদ মহাপাত্র পিতার নাম: জশ্বেঞ্জয় মহাপাত্র বাড়ির নং : n0189 বয়স : 58 লিঙ্গ : পুরুষ	WB/30/206/543389 ফটো উপলব্ধ
1280 নাম : সুজাতা মহাপাত্র স্বামীর নাম: শক্তিপদ মহাপাত্র বাড়ির নং : n0189 বয়স : 47 লিঙ্গ : মহিলা	CMF1460617 ফটো উপলব্ধ	1281 নাম : স্বপন মহাপাত্র পিতার নাম: হিমাংশু মহাপাত্র বাড়ির নং : n0190 বয়স : 54 লিঙ্গ : পুরুষ	WB/30/206/543383 ফটো উপলব্ধ	1282 নাম : পিঙ্কি মহাপাত্র পিতার নাম: স্বপন মহাপাত্র বাড়ির নং : এন0190 বয়স : 24 লিঙ্গ : মহিলা	WZI2649036 ফটো উপলব্ধ
1283 নাম : সুমন মহাপাত্র পিতার নাম: তপন কুমার মহাপাত্র বাড়ির নং : এন0188 বয়স : 21 লিঙ্গ : পুরুষ	WZI2705861 ফটো উপলব্ধ	1284 নাম : সুচিত্রা সৎপতি মহাপাত্র স্বামীর নাম: শিবরাম মহাপাত্র বাড়ির নং : এন0186 বয়স : 30 লিঙ্গ : মহিলা	WZI1794601 ফটো উপলব্ধ	1285 নাম : শ্যামলী মহাপাত্র পন্ডা স্বামীর নাম: শক্তিপদ পন্ডা বাড়ির নং : n0188 বয়স : 49 লিঙ্গ : মহিলা	WZI2720530 ফটো উপলব্ধ
1286 নাম : রচয়িতা মহাপাত্র ভট্টাচার্য্য পিতার নাম: অমিত কুমার ভট্টাচার্য্য বাড়ির নং : n0189 বয়স : 32 লিঙ্গ : মহিলা	TKS1372531 ফটো উপলব্ধ	1287 নাম : অমল মালাকার পিতার নাম: গোবর্দ্ধন মালাকার বাড়ির নং : n0097 বয়স : 72 লিঙ্গ : পুরুষ	WB/30/206/540402 ফটো উপলব্ধ	1288 নাম : আরতি মালাকার স্বামীর নাম: অমল মালাকার বাড়ির নং : n0112 বয়স : 60 লিঙ্গ : মহিলা	WB/30/206/540020 ফটো উপলব্ধ
1289 নাম : দীপু মালাকার পিতার নাম: অমল মালাকার বাড়ির নং : n0112 বয়স : 47 লিঙ্গ : পুরুষ	CMF2312890 ফটো উপলব্ধ	1290 নাম : অনিমা মালাকার স্বামীর নাম: দীপু মালাকার বাড়ির নং : n0112 বয়স : 37 লিঙ্গ : মহিলা	WZI0934018 ফটো উপলব্ধ	1291 নাম : বাপী মালাকার পিতার নাম: কমল মালাকার বাড়ির নং : নং112 বয়স : 32 লিঙ্গ : পুরুষ	WZI1744663 ফটো উপলব্ধ
1292 নাম : কমল মালাকার পিতার নাম: গোবর্দ্ধন মালাকার বাড়ির নং : নং112 বয়স : 56 লিঙ্গ : পুরুষ	WB/30/206/540177 ফটো উপলব্ধ	1293 নাম : অসীমা মালাকার স্বামীর নাম: কমল মালাকার বাড়ির নং : নং112 বয়স : 54 লিঙ্গ : মহিলা	CMF2486090 ফটো উপলব্ধ	1294 নাম : বাবলু মালাকার পিতার নাম: প্রশান্ত মালাকার বাড়ির নং : n0119 বয়স : 41 লিঙ্গ : পুরুষ	CMF2403087 ফটো উপলব্ধ



বিধানসভা নির্বাচনক্ষেত্রের নং, নাম : 210-নন্দীগ্রাম
ভাগ নং, নাম : 2-গড়চক্রবেড়্যা পশ্চিম ব্রাহ্মণ পাড়া

1295	WB/30/206/540483	নাম : অনিল মণ্ডল পিতার নাম: শুকদেব মণ্ডল বাড়ির নং : n0119 বয়স : 62 লিঙ্গ : পুরুষ	ফটো উপলব্ধ	1296	WB/30/206/540138	নাম : সুচিত্রা মণ্ডল স্বামীর নাম: অনিল মণ্ডল বাড়ির নং : n0119 বয়স : 56 লিঙ্গ : মহিলা	ফটো উপলব্ধ	1297	CMF2403061	নাম : বিশ্বনাথ মণ্ডল পিতার নাম: অনিল কুমার মণ্ডল বাড়ির নং : n0119 বয়স : 40 লিঙ্গ : পুরুষ	ফটো উপলব্ধ
1298	WZI0933598	নাম : পারমিতা মন্ডল স্বামীর নাম: বিশ্বনাথ মন্ডল বাড়ির নং : n0119 বয়স : 37 লিঙ্গ : মহিলা	ফটো উপলব্ধ	1299	WB/30/206/540265	নাম : অলোকা মিদ্যা স্বামীর নাম: ফনি মিদ্যা বাড়ির নং : n0218 বয়স : 69 লিঙ্গ : মহিলা	ফটো উপলব্ধ	1300	WZI1521038	নাম : মিঠুন মিদ্যা পিতার নাম: ফনিভূষণ মিদ্যা বাড়ির নং : n0219 বয়স : 35 লিঙ্গ : পুরুষ	ফটো উপলব্ধ
1301	WZI1622000	নাম : বিশ্বজিৎ রথ পিতার নাম: গৌরি শঙ্কর রথ বাড়ির নং : n0095 বয়স : 34 লিঙ্গ : পুরুষ	ফটো উপলব্ধ	1302	WB/30/206/543323	নাম : শিবশংকর রথ পিতার নাম: তারাপদ রথ বাড়ির নং : n0159 বয়স : 57 লিঙ্গ : পুরুষ	ফটো উপলব্ধ	1303	CMF1462712	নাম : কাকলী রথ স্বামীর নাম: শীবশঙ্কর রথ বাড়ির নং : n0163 বয়স : 49 লিঙ্গ : মহিলা	ফটো উপলব্ধ
1304	WZI2029395	নাম : সুমন রথ পিতার নাম: শিবশংকর রথ বাড়ির নং : n0159 বয়স : 28 লিঙ্গ : পুরুষ	ফটো উপলব্ধ	1305	WZI2643914	নাম : পঞ্চমী রথ পন্ডা স্বামীর নাম: সুমন রথ বাড়ির নং : এন0159 বয়স : 24 লিঙ্গ : মহিলা	ফটো উপলব্ধ	1306	WZI2423523	নাম : গৌরিশংকর রথ পিতার নাম: তারাপদ রথ বাড়ির নং : n0095 বয়স : 62 লিঙ্গ : পুরুষ	ফটো উপলব্ধ
1307	WZI1350537	নাম : হালিমা বিবি স্বামীর নাম: সেখ মনসুর বাড়ির নং : n0135 বয়স : 36 লিঙ্গ : মহিলা	ফটো উপলব্ধ	1308	WZI1350412	নাম : সেখ রেজাউল ইসলাম পিতার নাম: সেখ রবিউল বাড়ির নং : n0135 বয়স : 42 লিঙ্গ : পুরুষ	ফটো উপলব্ধ	1309	WZI1350552	নাম : মোঃ হাসিনা বিবি স্বামীর নাম: সেখ রেজাউল ইসলাম বাড়ির নং : n0135 বয়স : 38 লিঙ্গ : মহিলা	ফটো উপলব্ধ
1310	WB/30/206/540194	নাম : রোহিনী লাটুয়া স্বামীর নাম: সুধীর লাটুয়া বাড়ির নং : n0143 বয়স : 61 লিঙ্গ : মহিলা	ফটো উপলব্ধ	1311	WB/30/206/540269	নাম : সেখ রবিউল পিতার নাম: দুখা বাড়ির নং : n0135 বয়স : 71 লিঙ্গ : পুরুষ	ফটো উপলব্ধ	1312	WZI1744234	নাম : সেখ মইদুল পিতার নাম: সেখ রবিউল বাড়ির নং : n0135 বয়স : 31 লিঙ্গ : পুরুষ	ফটো উপলব্ধ
1313	WZI2896603	নাম : মমরেজ খাঁ পিতার নাম: মজাহার খাঁ বাড়ির নং : n0135 বয়স : 53 লিঙ্গ : পুরুষ	ফটো উপলব্ধ	1314	CMF2570653	নাম : মহাদেব লাটুয়া পিতার নাম: সুধীর বাড়ির নং : n0135 বয়স : 46 লিঙ্গ : পুরুষ	ফটো উপলব্ধ	1315	WZI0934083	নাম : ছায়ারানী লাটুয়া স্বামীর নাম: মহাদেব লাটুয়া বাড়ির নং : n0135 বয়স : 37 লিঙ্গ : মহিলা	ফটো উপলব্ধ
1316	WZI1520733	নাম : জয়দেব লাটুয়া পিতার নাম: সুধীর চন্দ্র লাটুয়া বাড়ির নং : n0135 বয়স : 41 লিঙ্গ : পুরুষ	ফটো উপলব্ধ	1317	WZI0934117	নাম : মোঃ নাদিরা বিবি স্বামীর নাম: মমরেজ খাঁ বাড়ির নং : n0135 বয়স : 40 লিঙ্গ : মহিলা	ফটো উপলব্ধ	1318	WZI2667988	নাম : আশিয়া খাতুন স্বামীর নাম: সেখ মুস্তাফি জুর রহমান বাড়ির নং : এন0133 বয়স : 23 লিঙ্গ : মহিলা	ফটো উপলব্ধ
1319	CMF2570687	নাম : আব্দুল ওসমান সা পিতার নাম: মোবারক সা বাড়ির নং : n0132 বয়স : 49 লিঙ্গ : পুরুষ	ফটো উপলব্ধ	1320	WZI2692531	নাম : রাফিনা খাতুন পিতার নাম: আব্দুল সাত্তার সা বাড়ির নং : এন0123 বয়স : 23 লিঙ্গ : মহিলা	ফটো উপলব্ধ	1321	WZI2642064	নাম : আজামুল স পিতার নাম: আব্দুল আক্তার সা বাড়ির নং : এন0123 বয়স : 22 লিঙ্গ : পুরুষ	ফটো উপলব্ধ
1322	WZI1744143	নাম : আমিনুর সাহ পিতার নাম: আব্দুল সাত্তার সাহ বাড়ির নং : n0123 বয়স : 31 লিঙ্গ : পুরুষ	ফটো উপলব্ধ	1323	WZI2459550	নাম : রফিউল সা পিতার নাম: আব্দুল দাইয়ান সা বাড়ির নং : নং132 বয়স : 24 লিঙ্গ : পুরুষ	ফটো উপলব্ধ	1324	WZI2473437	নাম : আমিনা খাতুন পিতার নাম: আব্দুল আক্তার সা বাড়ির নং : নং123 বয়স : 24 লিঙ্গ : মহিলা	ফটো উপলব্ধ



বিধানসভা নির্বাচনক্ষেত্রের নং, নাম : 210-নন্দীগ্রাম
ভাগ নং, নাম : 2-গড়চক্রবেড়্যা পশ্চিম ব্রাহ্মণ পাড়া

1325 নাম : রাসিনা খাতুন পিতার নাম: আব্দুল সাত্তার সা বাড়ির নং : এন0123 বয়স : 22 লিঙ্গ : মহিলা	WZI2693067 ফটো উপলব্ধ	1326 নাম : ইন্দাদুল সা পিতার নাম: আব্দুল মালেক শা বাড়ির নং : n0127 বয়স : 25 লিঙ্গ : পুরুষ	WZI2068070 ফটো উপলব্ধ	1327 নাম : মুস্তারী বিবি স্বামীর নাম: সেখ মনিরুল বাড়ির নং : n0128 বয়স : 38 লিঙ্গ : মহিলা	WZI0931824 ফটো উপলব্ধ
1328 নাম : আবদুল কাইয়াম সা পিতার নাম: মোবারক সা বাড়ির নং : n0132 বয়স : 47 লিঙ্গ : পুরুষ	WZI2212314 ফটো উপলব্ধ	1329 নাম : আব্দুল সাত্তার সাহ পিতার নাম: সেকাবত সাহ বাড়ির নং : n0123 বয়স : 62 লিঙ্গ : পুরুষ	WZI2396117 ফটো উপলব্ধ	1330 নাম : আব্দুল রেজাউল সা পিতার নাম: আব্দুল হাম্মান সা বাড়ির নং : n0133 বয়স : 35 লিঙ্গ : পুরুষ	WZI1946938 ফটো উপলব্ধ
1331 নাম : মইদুল ইসলাম সা পিতার নাম: আবদুল মান্নান সা বাড়ির নং : n0134 বয়স : 39 লিঙ্গ : পুরুষ	CMF2655595 ফটো উপলব্ধ	1332 নাম : সালেহা বিবি স্বামীর নাম: মান্নান বাড়ির নং : n0134 বয়স : 61 লিঙ্গ : মহিলা	WZI2308344 ফটো উপলব্ধ	1333 নাম : রাহেনা খাতুন স্বামীর নাম: আব্দুল দাইয়ান সা বাড়ির নং : n0132 বয়স : 48 লিঙ্গ : মহিলা	WZI2311140 ফটো উপলব্ধ
1334 নাম : মহম্মদ মুক্তাদের সা পিতার নাম: আব্দুল মান্নান সা বাড়ির নং : n0134 বয়স : 36 লিঙ্গ : পুরুষ	WZI1434778 ফটো উপলব্ধ	1335 নাম : আমেলা বিবি স্বামীর নাম: আব্দুল হাম্মান সা বাড়ির নং : n0133 বয়স : 62 লিঙ্গ : মহিলা	WZI2259463 ফটো উপলব্ধ	1336 নাম : আখরেজা খাতুন পিতার নাম: আহাম্মদ খাঁ বাড়ির নং : n0128 বয়স : 52 লিঙ্গ : মহিলা	CMF2485860 ফটো উপলব্ধ
1337 নাম : আসিয়া বিবি স্বামীর নাম: আব্দুল আলিম শা বাড়ির নং : n0133 বয়স : 40 লিঙ্গ : মহিলা	CMF2655413 ফটো উপলব্ধ	1338 নাম : আব্দুল রহিম সা পিতার নাম: আব্দুল হাম্মান সা বাড়ির নং : n0133 বয়স : 40 লিঙ্গ : পুরুষ	CMF2655405 ফটো উপলব্ধ	1339 নাম : আব্দুল আলিম সা পিতার নাম: আব্দুল হাম্মান সা বাড়ির নং : n0133 বয়স : 43 লিঙ্গ : পুরুষ	CMF2655421 ফটো উপলব্ধ
1340 নাম : মহম্মদ সাজাহান সা পিতার নাম: আব্দুল মান্নান সা বাড়ির নং : n0134 বয়স : 40 লিঙ্গ : পুরুষ	WZI0931717 ফটো উপলব্ধ	1341 নাম : রানী খাতুন স্বামীর নাম: মহম্মদ মুক্তাদের সা বাড়ির নং : n0134 বয়স : 29 লিঙ্গ : মহিলা	WZI2029379 ফটো উপলব্ধ	1342 নাম : ওহিদা বিবি স্বামীর নাম: আঃ মালেক বাড়ির নং : n0123 বয়স : 56 লিঙ্গ : মহিলা	WB/30/206/540188 ফটো উপলব্ধ
1343 নাম : মুক্তারুল খাতুন স্বামীর নাম: এজাহার খাঁ বাড়ির নং : n0128 বয়স : 57 লিঙ্গ : মহিলা	WZI2264828 ফটো উপলব্ধ	1344 নাম : সামোদা বিবি স্বামীর নাম: আব্দুল কাইয়াম সা বাড়ির নং : n0132 বয়স : 42 লিঙ্গ : মহিলা	CMF2570703 ফটো উপলব্ধ	1345 নাম : আব্দুল হাম্মান সা পিতার নাম: মবারক সা বাড়ির নং : n0133 বয়স : 65 লিঙ্গ : পুরুষ	WZI2212983 ফটো উপলব্ধ
1346 নাম : সাবানা বিবি স্বামীর নাম: সিরাজ আলি খাঁন বাড়ির নং : n0123 বয়স : 34 লিঙ্গ : মহিলা	WZI2029437 ফটো উপলব্ধ	1347 নাম : সামসুন্নাহার স্বামীর নাম: আব্দুল রেজাউল সা বাড়ির নং : n0133 বয়স : 30 লিঙ্গ : মহিলা	WZI2029338 ফটো উপলব্ধ	1348 নাম : আব্দুল খালেক সা পিতার নাম: সেকাবত সা বাড়ির নং : n0128 বয়স : 70 লিঙ্গ : পুরুষ	CMF2485852 ফটো উপলব্ধ
1349 নাম : মোশারফ খাঁন মায়ের নাম: মুক্তারুল খাতুন বাড়ির নং : n0128 বয়স : 31 লিঙ্গ : পুরুষ	WZI1744192 ফটো উপলব্ধ	1350 নাম : জাহানারা বিবি স্বামীর নাম: মোশারফ খাঁন বাড়ির নং : 0128 বয়স : 33 লিঙ্গ : মহিলা	WZI1837665 ফটো উপলব্ধ	1351 নাম : কাজেহার খাঁ পিতার নাম: আহাম্মদ খাঁ বাড়ির নং : n0128 বয়স : 56 লিঙ্গ : পুরুষ	WB/30/206/540479 ফটো উপলব্ধ
1352 নাম : আজমিরা বিবি স্বামীর নাম: কাজেহার খাঁ বাড়ির নং : n0128 বয়স : 45 লিঙ্গ : মহিলা	CMF2312585 ফটো উপলব্ধ	1353 নাম : আহাসান সাহা পিতার নাম: আব্দুল খালেক সাহা বাড়ির নং : n0128 বয়স : 40 লিঙ্গ : পুরুষ	CMF2570745 ফটো উপলব্ধ	1354 নাম : আসিয়া বিবি স্বামীর নাম: আহাসান সাহা বাড়ির নং : n0128 বয়স : 31 লিঙ্গ : মহিলা	WZI1744374 ফটো উপলব্ধ



বিধানসভা নির্বাচনক্ষেত্রের নং, নাম : 210-নন্দীগ্রাম
ভাগ নং, নাম : 2-গড়চক্রবেড়্যা পশ্চিম ব্রাহ্মণ পাড়া

1355 নাম : আব্দুল সা পিতার নাম: আব্দুল খালেক সা বাড়ির নং : n0128 বয়স : 31 লিঙ্গ : পুরুষ	WZI1946763 ফটো উপলব্ধ	1356 নাম : সোনালী খাতুন স্বামীর নাম: আব্দুল্লা সা বাড়ির নং : n0128 বয়স : 31 লিঙ্গ : মহিলা	WZI1946771 ফটো উপলব্ধ	1357 নাম : অবাইদুল সা পিতার নাম: আব্দুল খালেক সা বাড়ির নং : n0128 বয়স : 29 লিঙ্গ : পুরুষ	WZI1946839 ফটো উপলব্ধ
1358 নাম : আব্দুল মালেক সা পিতার নাম: সেকাবত সা বাড়ির নং : n0123 বয়স : 68 লিঙ্গ : পুরুষ	CMF1459973 ফটো উপলব্ধ	1359 নাম : আহিদুল সা পিতার নাম: আব্দুল মালেক সা বাড়ির নং : n0123 বয়স : 36 লিঙ্গ : পুরুষ	WZI1434737 ফটো উপলব্ধ	1360 নাম : আব্দুল আক্তার সা পিতার নাম: সেকাবত সা বাড়ির নং : n0123 বয়স : 56 লিঙ্গ : পুরুষ	WB/30/206/540340 ফটো উপলব্ধ
1361 নাম : আসমা খাতুন স্বামীর নাম: আঃ খালেক শা বাড়ির নং : n0123 বয়স : 62 লিঙ্গ : মহিলা	WB/30/206/540174 ফটো উপলব্ধ	1362 নাম : ফাতেমা বিবি স্বামীর নাম: আক্তার শা বাড়ির নং : n0123 বয়স : 43 লিঙ্গ : মহিলা	CMF2655587 ফটো উপলব্ধ	1363 নাম : হাসিদা বিবি স্বামীর নাম: আইদুল সা বাড়ির নং : n0123 বয়স : 33 লিঙ্গ : মহিলা	WZI1622109 ফটো উপলব্ধ
1364 নাম : ইয়ামুল সা পিতার নাম: মালেক সা বাড়ির নং : n0123 বয়স : 33 লিঙ্গ : পুরুষ	WZI1622067 ফটো উপলব্ধ	1365 নাম : সুলতানা বিবি স্বামীর নাম: আব্দুল ওসমান সা বাড়ির নং : n0122 বয়স : 40 লিঙ্গ : মহিলা	CMF2570695 ফটো উপলব্ধ	1366 নাম : সেখ মুজিবুর রহমান পিতার নাম: সেখ ফজলে রহমান বাড়ির নং : n0133 বয়স : 64 লিঙ্গ : পুরুষ	WZI2821429 ফটো উপলব্ধ
1367 নাম : আব্দুল করিম শা পিতার নাম: হামান শা বাড়ির নং : n0133 বয়স : 38 লিঙ্গ : পুরুষ	CMF2655397 ফটো উপলব্ধ	1368 নাম : সেখ মুস্তাফিজুর রহমান পিতার নাম: সেখ মুজিবুর রহমান বাড়ির নং : n0133 বয়স : 31 লিঙ্গ : পুরুষ	WZI1744184 ফটো উপলব্ধ	1369 নাম : আব্দুল মামান সা পিতার নাম: মবারক সা বাড়ির নং : n0134 বয়স : 70 লিঙ্গ : পুরুষ	WB/30/206/540476 ফটো উপলব্ধ
1370 নাম : সালমা বিবি স্বামীর নাম: শাহাজান সা বাড়ির নং : n0134 বয়স : 36 লিঙ্গ : মহিলা	WZI1434786 ফটো উপলব্ধ	1371 নাম : লছমন সিং পিতার নাম: জমুনা সিং বাড়ির নং : n0110 বয়স : 79 লিঙ্গ : পুরুষ	WB/30/206/540352 ফটো উপলব্ধ	1372 নাম : নন্দ গোপাল সিং পিতার নাম: লছমন সিং বাড়ির নং : n0110 বয়স : 32 লিঙ্গ : পুরুষ	WZI1744200 ফটো উপলব্ধ
1373 নাম : দেবু পয়ড্যা পিতার নাম: পঞ্চানন পয়ড্যা বাড়ির নং : এন0066 বয়স : 31 লিঙ্গ : পুরুষ	AWK1653963 ফটো উপলব্ধ	1374 নাম : আফ্রিদী সা পিতার নাম: আব্দুল আক্তার সা বাড়ির নং : এন0123 বয়স : 20 লিঙ্গ : পুরুষ	WZI2825032 ফটো উপলব্ধ	1375 নাম : অনু মন্ডল পিতার নাম: লালমোহন মন্ডল বাড়ির নং : এন0116 বয়স : 20 লিঙ্গ : মহিলা	WZI2829505 ফটো উপলব্ধ
1376 নাম : অর্জুন কুমার দাস পিতার নাম: নন্দগোপাল দাস বাড়ির নং : এন0185 বয়স : 21 লিঙ্গ : পুরুষ	WZI2831543 ফটো উপলব্ধ	1377 নাম : বরণ কুমার পতি পিতার নাম: বিমল কুমার পতি বাড়ির নং : এন0152 বয়স : 21 লিঙ্গ : পুরুষ	WZI2831907 ফটো উপলব্ধ	1378 নাম : সরস্বতী রায় চৌধুরী দাস স্বামীর নাম: গণেশ দাস বাড়ির নং : এন0098 বয়স : 21 লিঙ্গ : মহিলা	WZI2831915 ফটো উপলব্ধ
1379 নাম : আইছন খাতুন স্বামীর নাম: আমিনুর সা বাড়ির নং : এন0123 বয়স : 22 লিঙ্গ : মহিলা	WZI2832293 ফটো উপলব্ধ	1380 নাম : পল্লবী সাঁই ওঝা স্বামীর নাম: সুভাশিস ওঝা বাড়ির নং : এন0111 বয়স : 21 লিঙ্গ : মহিলা	WZI2825735 ফটো উপলব্ধ	1381 নাম : আবিদা খাতুন পিতার নাম: আব্দুল আলিম শা বাড়ির নং : এন0128 বয়স : 20 লিঙ্গ : মহিলা	WZI2828960 ফটো উপলব্ধ
1382 নাম : সুরজিৎ মন্ডল পিতার নাম: মনু মন্ডল বাড়ির নং : এন0120 বয়স : 20 লিঙ্গ : পুরুষ	WZI2833077 ফটো উপলব্ধ	1383 নাম : সন্দীপ কুমার মন্ডল পিতার নাম: পুলিন মন্ডল বাড়ির নং : এন0118 বয়স : 20 লিঙ্গ : পুরুষ	WZI2832905 ফটো উপলব্ধ	1384 নাম : আজাদ খাঁন পিতার নাম: কাজেহার খাঁন বাড়ির নং : এন0128 বয়স : 20 লিঙ্গ : পুরুষ	WZI2835502 ফটো উপলব্ধ



1385	WZI2836336	ফটো উপলব্ধ	1386	WZI2836401	ফটো উপলব্ধ	1387	WZI2842243	ফটো উপলব্ধ
নাম : গণেশ গিরি পিতার নাম: বিবেক গিরি বাড়ির নং : এন0150 বয়স : 20 লিঙ্গ : পুরুষ			নাম : সঞ্জিত চাটিয়াল পিতার নাম: গোপাল চাটিয়াল বাড়ির নং : এন0239 বয়স : 20 লিঙ্গ : পুরুষ			নাম : নাফিসা পরভিন পিতার নাম: সেখ নাজমুল ইসলাম বাড়ির নং : এন0122 বয়স : 20 লিঙ্গ : মহিলা		
1388	WZI2843779	ফটো উপলব্ধ	1389	WZI2843894	ফটো উপলব্ধ	1390	WZI2847184	ফটো উপলব্ধ
নাম : মাসুদ আলম খাঁন পিতার নাম: মোতাহার খাঁন বাড়ির নং : এন0118 বয়স : 20 লিঙ্গ : পুরুষ			নাম : সামীর সা মায়ের নাম: আব্দুল উসমান সা বাড়ির নং : এন0132 বয়স : 20 লিঙ্গ : পুরুষ			নাম : নিলুফা খাতুন পিতার নাম: সেখ সেলিমুদ্দিন বাড়ির নং : এন0113 বয়স : 20 লিঙ্গ : মহিলা		
1391	WZI2856896	ফটো উপলব্ধ	1392	WZI2856912	ফটো উপলব্ধ	1393	WZI2865467	ফটো উপলব্ধ
নাম : সুমিত্রা পতি পিতার নাম: শম্ভু চরণ পতি বাড়ির নং : এন0146 বয়স : 20 লিঙ্গ : মহিলা			নাম : সালমা খাতুন পিতার নাম: সেখ সাইফুদ্দিন বাড়ির নং : এন0180 বয়স : 20 লিঙ্গ : মহিলা			নাম : সানিয়া পারভিন পিতার নাম: সেখ আনসার আলি বাড়ির নং : এন0124 বয়স : 20 লিঙ্গ : মহিলা		
1394	WZI2865475	ফটো উপলব্ধ	1395	WZI2865517	ফটো উপলব্ধ	1396	WZI2866812	ফটো উপলব্ধ
নাম : করবী ষোড়াই চাটিয়াল স্বামীর নাম: সঞ্জয় চাটিয়াল বাড়ির নং : এন0239 বয়স : 20 লিঙ্গ : মহিলা			নাম : মুস্তাক খাঁন পিতার নাম: মমরেজ খাঁন বাড়ির নং : এন0135 বয়স : 20 লিঙ্গ : পুরুষ			নাম : মৈদুল রহমান পিতার নাম: সেখ হাসিবুল বাড়ির নং : এন0164 বয়স : 20 লিঙ্গ : পুরুষ		
1397	WZI2884500	ফটো উপলব্ধ	1398	WZI2885531	ফটো উপলব্ধ	1399	WZI2885689	ফটো উপলব্ধ
নাম : সাজেদা খাতুন স্বামীর নাম: রফিউল সা বাড়ির নং : এন0132 বয়স : 21 লিঙ্গ : মহিলা			নাম : অনুশ্রী মালাকার পিতার নাম: দীপু মালাকার বাড়ির নং : এন0112 বয়স : 20 লিঙ্গ : মহিলা			নাম : সঞ্জীব কুমার লাটুয়া পিতার নাম: মহাদেব লাটুয়া বাড়ির নং : এন0135 বয়স : 20 লিঙ্গ : পুরুষ		
1400	WZI2885986	ফটো উপলব্ধ	1401	WZI2885994	ফটো উপলব্ধ	1402	WZI2886364	ফটো উপলব্ধ
নাম : অরুণ কুমার দাস পিতার নাম: শক্তিপদ দাস বাড়ির নং : এন0142 বয়স : 20 লিঙ্গ : পুরুষ			নাম : আসমিনা খাতুন পিতার নাম: সেখ আহাসান বাড়ির নং : এন0168 বয়স : 20 লিঙ্গ : মহিলা			নাম : সৌরভ কুমার পতি পিতার নাম: গৌরান্দ পতি বাড়ির নং : এন0155 বয়স : 20 লিঙ্গ : পুরুষ		
1403	WZI2895183	ফটো উপলব্ধ						
নাম : সেখ আসাদুল পিতার নাম: সেখ হাসিবুল বাড়ির নং : এন0168 বয়স : 20 লিঙ্গ : পুরুষ								



1404	2	WZI2905966
নাম : রাশিনা খাতুন স্বামীর নাম: সেখ সাদ্দাম বাড়ির নং : এন0180 বয়স : 18 লিঙ্গ : মহিলা		ফটো উপলব্ধ



1405	2	WZI2913481
নাম : আসমিনা খাতুন স্বামীর নাম: সেখ রসিদ আলি বাড়ির নং : এন0099 বয়স : 19 লিঙ্গ : মহিলা		
ফটো উপলব্ধ		

1406	1	WZI2913614
নাম : অর্পিতা মন্ডল সাউ স্বামীর নাম: দীপঙ্কর সাউ বাড়ির নং : এন0014 বয়স : 20 লিঙ্গ : মহিলা		
ফটো উপলব্ধ		

1407	2	WZI2913663
নাম : অনুরূপ পতি পিতার নাম: পঙ্কজ কুমার পতি বাড়ির নং : না বয়স : 18 লিঙ্গ : পুরুষ		
ফটো উপলব্ধ		

1408	2	WZI2918217
নাম : তরণ কুমার পতি পিতার নাম: শম্ভু চরন পতি বাড়ির নং : এন0045 বয়স : 18 লিঙ্গ : পুরুষ		
ফটো উপলব্ধ		

1409	2	WZI2918613
নাম : সুজয় কুমার খাঁড়া পিতার নাম: প্রবাল কুমার খাঁড়া বাড়ির নং : এন0131 বয়স : 18 লিঙ্গ : পুরুষ		
ফটো উপলব্ধ		

1410	2	WZI2919447
নাম : সেখ জানি আলম পিতার নাম: সেখ জাহাঙ্গীর বাড়ির নং : এন0180 বয়স : 21 লিঙ্গ : পুরুষ		
ফটো উপলব্ধ		

1411	1	WZI2923340
নাম : ইয়াসিরা বিবি স্বামীর নাম: রোজিবুল খান বাড়ির নং : এন0001 বয়স : 23 লিঙ্গ : মহিলা		
ফটো উপলব্ধ		

নির্বাচক সংখ্যার সারসংক্ষেপ :

A) নির্বাচকের সংখ্যা :

	নির্বাচক তালিকার প্রকৃতি	নির্বাচক তালিকার পরিচিতি :	নির্বাচকের সংখ্যা :				
			পুরুষ	মহিলা	তৃতীয় লিঙ্গ	মোট	
I	মূল তালিকা	মূল তালিকা	বিশেষ নিবিড় সংশোধন ২০২৬ এর চূড়ান্ত ভোটার তালিকার সহিত 06-04-2026 তারিখ অবধি সংশোধিত নির্বাচক তালিকা	743	660	0	1403
II	1- সংযোজন তালিকা	সংযোজনী 1	বিশেষ সংক্ষিপ্ত সংশোধন 2026	0	1	0	1
		সংযোজনী 2	ধারাবাহিক সংশোধন 2026	4	3	0	7
		মোট		4	4	0	8
III	2- বিয়োজন তালিকা	সংযোজনী 1	বিশেষ সংক্ষিপ্ত সংশোধন 2026	0	0	0	0
		সংযোজনী 2	ধারাবাহিক সংশোধন 2026	0	0	0	0
		মোট		0	0	0	0
IV	'লিঙ্গ ক্ষেত্রের' পরিবর্তনের কারণে পার্থক্য			0	0	0	0
V	বিচারপ্রক্রিয়ার অধীনস্থ			0	0	0	0
VI	বিচার বিভাগীয় আধিকারিক কর্তৃক বিচারপূর্বক নিষ্পত্তির পর বিয়োজিত			13	5	0	18
নির্বাচকের মোট সংখ্যা (I+II-III+IV-V-VI)				734	659	0	1393

B) ক্রটি সংশোধনের সংখ্যা :

নির্বাচক তালিকার প্রকৃতি	নির্বাচক তালিকার পরিচিতি :	ক্রটি সংশোধনের সংখ্যা :
সংযোজনী 1	বিশেষ সংক্ষিপ্ত সংশোধন 2026	0
সংযোজনী 2	ধারাবাহিক সংশোধন 2026	0
	মোট	0

নির্বাচক নিবন্ধন আধিকারিকের স্বাক্ষর

E-মৃত, S-স্থানান্তরিত, R-একাধিকবার অন্তর্ভুক্ত, M-নিখোঁজ, Q-যোগ্য নহে

ভোট গ্রহন কেন্দ্রের পূর্ণ বিবরণ :

ক্রমিক নং	ভোটকেন্দ্র নম্বর	মুখ্য/সহায়ক	ভোটকেন্দ্রের নাম	ভোটকেন্দ্রের ঠিকানা	প্রথম ক্রমিক নং	শেষ ক্রমিক নং
1	236	মুখ্য	গড়চক্রবেড়্যা বর্মন পল্লী শিশু শিক্ষা কেন্দ্র	গড়চক্রবেড়্যা বর্মন পল্লী শিশু শিক্ষা কেন্দ্র, (রুম নং 1), গড়চক্রবেড়্যা	1	700
2	236A	সহায়ক	গড়চক্রবেড়্যা বর্মন পল্লী শিশু শিক্ষা কেন্দ্র	গড়চক্রবেড়্যা বর্মন পল্লী শিশু শিক্ষা কেন্দ্র, গড়চক্রবেড়্যা, রুম নং 2	701	1411

নির্বাচকের সংখ্যা :

ক্রমিক নং	ভোটকেন্দ্র নম্বর	মুখ্য/সহায়ক	পুরুষ	মহিলা	তৃতীয় লিঙ্গ	মোট
1	236A	সহায়ক	384	323	0	707
2	236	মুখ্য	350	336	0	686

নির্বাচনী নিবন্ধন কর্মকর্তার স্বাক্ষর