



## নির্বাচক তালিকা 2026 S25 পশ্চিমবঙ্গ

|   |                       |   |       |              |     |                  |           |         |   |      |            |                  |                   |      |            |        |         |      |                   |     |          |
|---|-----------------------|---|-------|--------------|-----|------------------|-----------|---------|---|------|------------|------------------|-------------------|------|------------|--------|---------|------|-------------------|-----|----------|
| বিধানসভা নির্বাচনক্ষেত্রের নং, নাম ও সংরক্ষণের স্থিতি : 211 - চণ্ডীপুর (সাধারণ)   |                       | অংশ নং : 240  |       |              |     |                  |           |         |   |      |            |                  |                   |      |            |        |         |      |                   |     |          |
| বিধানসভা নির্বাচনক্ষেত্রটি যে লোকসভা নির্বাচনক্ষেত্রের / ক্ষেত্রসমূহের অন্তর্ভুক্ত তার নং, নাম ও সংরক্ষণ স্থিতি : 31 - কাঁথি (সাধারণ) |                       |   |       |              |     |                  |           |         |   |      |            |                  |                   |      |            |        |         |      |                   |     |          |
| 1. সংশোধনের পূর্ণ বিবরণ   |                       |   |       |              |     |                  |           |         |   |      |            |                  |                   |      |            |        |         |      |                   |     |          |
| সংশোধনের বৎসর :   | 2026                  | নির্বাচক তালিকার পরিচিতি :  |       |              |     |                  |           |         |   |      |            |                  |                   |      |            |        |         |      |                   |     |          |
| ভিত্তি তারিখ :  | 01-01-2026            | বিশেষ নিবিড় সংশোধন ২০২৬ এর চূড়ান্ত ভোটার তালিকার সহিত 06-04-2026 তারিখ অবধি সংশোধিত নির্বাচক তালিকা   |       |              |     |                  |           |         |   |      |            |                  |                   |      |            |        |         |      |                   |     |          |
| সংশোধনের প্রকৃতি :  | ধারাবাহিক সংশোধন 2026 |   |       |              |     |                  |           |         |   |      |            |                  |                   |      |            |        |         |      |                   |     |          |
| প্রকাশনার তারিখ :   | 06-04-2026            |   |       |              |     |                  |           |         |   |      |            |                  |                   |      |            |        |         |      |                   |     |          |
| 2. অংশ ও নির্বাচনী এলাকার পূর্ণ বিবরণ :   |                       |   |       |              |     |                  |           |         |   |      |            |                  |                   |      |            |        |         |      |                   |     |          |
| অংশের ভাগ নং ও নাম :  |                       |   |       |              |     |                  |           |         |   |      |            |                  |                   |      |            |        |         |      |                   |     |          |
| 1-বরাঘুনী প.শিবরামবাড়  |                       | <table style="width: 100%; border-collapse: collapse;"> <tr> <td style="width: 50%;">প্রধান শহর/গ্রাম</td> <td style="width: 50%;">: বরাঘুনী</td> </tr> <tr> <td>ওয়ার্ড</td> <td>:</td> </tr> <tr> <td>থানা</td> <td>: চণ্ডীপুর</td> </tr> <tr> <td>গ্রাম পঞ্চগায়েত</td> <td>: নন্দপুর বরাঘুনী</td> </tr> <tr> <td>ব্লক</td> <td>: চণ্ডীপুর</td> </tr> <tr> <td>মহকুমা</td> <td>: তমলুক</td> </tr> <tr> <td>জেলা</td> <td>: পূর্ব মেদিনীপুর</td> </tr> <tr> <td>পিন</td> <td>: 721656</td> </tr> </table> |       |              |     | প্রধান শহর/গ্রাম | : বরাঘুনী | ওয়ার্ড | : | থানা | : চণ্ডীপুর | গ্রাম পঞ্চগায়েত | : নন্দপুর বরাঘুনী | ব্লক | : চণ্ডীপুর | মহকুমা | : তমলুক | জেলা | : পূর্ব মেদিনীপুর | পিন | : 721656 |
| প্রধান শহর/গ্রাম  | : বরাঘুনী             |   |       |              |     |                  |           |         |   |      |            |                  |                   |      |            |        |         |      |                   |     |          |
| ওয়ার্ড   | :                     |   |       |              |     |                  |           |         |   |      |            |                  |                   |      |            |        |         |      |                   |     |          |
| থানা  | : চণ্ডীপুর            |   |       |              |     |                  |           |         |   |      |            |                  |                   |      |            |        |         |      |                   |     |          |
| গ্রাম পঞ্চগায়েত  | : নন্দপুর বরাঘুনী     |   |       |              |     |                  |           |         |   |      |            |                  |                   |      |            |        |         |      |                   |     |          |
| ব্লক  | : চণ্ডীপুর            |   |       |              |     |                  |           |         |   |      |            |                  |                   |      |            |        |         |      |                   |     |          |
| মহকুমা  | : তমলুক               |   |       |              |     |                  |           |         |   |      |            |                  |                   |      |            |        |         |      |                   |     |          |
| জেলা  | : পূর্ব মেদিনীপুর     |   |       |              |     |                  |           |         |   |      |            |                  |                   |      |            |        |         |      |                   |     |          |
| পিন   | : 721656              |   |       |              |     |                  |           |         |   |      |            |                  |                   |      |            |        |         |      |                   |     |          |
| 2-বরাঘুনী মধ্যশিবরামবাড়  |                       |   |       |              |     |                  |           |         |   |      |            |                  |                   |      |            |        |         |      |                   |     |          |
| 3. ভোট গ্রহন কেন্দ্রের পূর্ণ বিবরণ :  |                       |   |       |              |     |                  |           |         |   |      |            |                  |                   |      |            |        |         |      |                   |     |          |
| ভোট গ্রহন কেন্দ্রের নং, নাম :   |                       | ভোট গ্রহন কেন্দ্রের শ্রেণী :  |       | গ্রামীণ      |     |                  |           |         |   |      |            |                  |                   |      |            |        |         |      |                   |     |          |
| 240 - বরাঘুনী শিবরামবাড় প্রাথমিক বিদ্যালয়   |                       | এই অংশে সহায়ক ভোটগ্রহন কেন্দ্রের সংখ্যা  |       | 0            |     |                  |           |         |   |      |            |                  |                   |      |            |        |         |      |                   |     |          |
| ভোট গ্রহন কেন্দ্রের ঠিকানা :  |                       | :   |       |              |     |                  |           |         |   |      |            |                  |                   |      |            |        |         |      |                   |     |          |
| বরাঘুনী শিবরামবাড় প্রাথমিক বিদ্যালয়, (রুম-১), বরাঘুনী   |                       |   |       |              |     |                  |           |         |   |      |            |                  |                   |      |            |        |         |      |                   |     |          |
| 4. নির্বাচকের সংখ্যা :  |                       |   |       |              |     |                  |           |         |   |      |            |                  |                   |      |            |        |         |      |                   |     |          |
| প্রথম ক্রমিক নং   | শেষ ক্রমিক নং         | মোট সংখ্যা  |       |              |     |                  |           |         |   |      |            |                  |                   |      |            |        |         |      |                   |     |          |
|   |                       | পুরুষ   | মহিলা | তৃতীয় লিঙ্গ | মোট |                  |           |         |   |      |            |                  |                   |      |            |        |         |      |                   |     |          |
| 1   | 998                   | 510   | 486   | 0            | 996 |                  |           |         |   |      |            |                  |                   |      |            |        |         |      |                   |     |          |

নির্বাচক নিবন্ধন আধিকারিকের স্বাক্ষর

Nazri Naksha

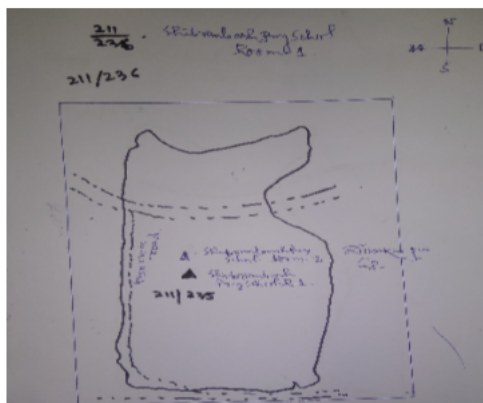

Google Map View



Polling Station Building Front View



Polling Station Front View



Cad View

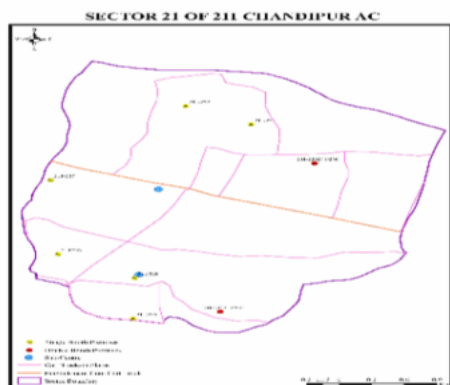

Key MAP View





|  |                          |   |                                |   |                                |
|--|--------------------------|---|--------------------------------|---|--------------------------------|
| 1<br>নাম : মোঃআছিয়া বিবি<br>স্বামীর নাম: খেতিব সেক<br>বাড়ির নং : n0079<br>বয়স : 49 লিঙ্গ : মহিলা            | CGF1604057<br>ফটো উপলব্ধ | 2<br>নাম : সেক সাহিব<br>পিতার নাম: সেক মোঃওকিন<br>বাড়ির নং : এন0108<br>বয়স : 26 লিঙ্গ : পুরুষ                       | ZXL1970029<br>ফটো উপলব্ধ       | 3<br>নাম : বাসুদেব মাম্মা<br>পিতার নাম: গোবর্দন মাম্মা<br>বাড়ির নং : n0066<br>বয়স : 55 লিঙ্গ : পুরুষ            | ZXL2056554<br>ফটো উপলব্ধ       |
| 4<br>নাম : রীনা মাম্মা<br>স্বামীর নাম: বাসুদেব মাম্মা<br>বাড়ির নং : n0066<br>বয়স : 53 লিঙ্গ : মহিলা          | ZXL2056547<br>ফটো উপলব্ধ | 5<br>নাম : মৃগাল কান্তি মাম্মা<br>পিতার নাম: বাসুদেব মাম্মা<br>বাড়ির নং : এন0066<br>বয়স : 24 লিঙ্গ : পুরুষ          | ZXL2265890<br>ফটো উপলব্ধ       | 6<br>নাম : সাইমা খাতুন বিবি<br>স্বামীর নাম: সেক ইনজামুল হক<br>বাড়ির নং : এন0088<br>বয়স : 26 লিঙ্গ : মহিলা       | ZXL1998103<br>ফটো উপলব্ধ       |
| 7<br>নাম : সেক ইব্রাহিম<br>পিতার নাম: মহম্মাদ ইউসুব সেক<br>বাড়ির নং : n0088<br>বয়স : 27 লিঙ্গ : পুরুষ        | ZXL2259661<br>ফটো উপলব্ধ | 8<br>নাম : গুরুপদ ওবা<br>পিতার নাম: শংকর ওবা<br>বাড়ির নং : এন0128<br>বয়স : 23 লিঙ্গ : পুরুষ                         | ZXL2394203<br>ফটো উপলব্ধ       | 9<br>নাম : তুহিনা খাতুন<br>পিতার নাম: সেক আলাউদ্দিন<br>বাড়ির নং : নং 93<br>বয়স : 25 লিঙ্গ : মহিলা               | ZXL2259984<br>ফটো উপলব্ধ       |
| 10<br>নাম : সাবিয়া খাতুন বিবি<br>স্বামীর নাম: সেক সিরাজ<br>বাড়ির নং : নং 114<br>বয়স : 26 লিঙ্গ : মহিলা      | ZXL2259893<br>ফটো উপলব্ধ | 11<br>নাম : পানু খাতুন বিবি<br>স্বামীর নাম: শুকরা খাঁ<br>বাড়ির নং : n0113<br>বয়স : 38 লিঙ্গ : মহিলা                 | ZXL2259620<br>ফটো উপলব্ধ       | 12<br>নাম : সুকেশচন্দ্র খামারি<br>পিতার নাম: হৃষিকেশ খামারি<br>বাড়ির নং : n0022<br>বয়স : 62 লিঙ্গ : পুরুষ       | WB/30/207/468118<br>ফটো উপলব্ধ |
| 13<br>নাম : সুজিত খামারী<br>পিতার নাম: সুকেশ খামারী<br>বাড়ির নং : n0022<br>বয়স : 36 লিঙ্গ : পুরুষ            | ZXL1125459<br>ফটো উপলব্ধ | 14<br>নাম : অভিজিৎ খামারী<br>পিতার নাম: সুকেশ চন্দ্র খামারী<br>বাড়ির নং : n0022<br>বয়স : 35 লিঙ্গ : পুরুষ           | ZXL1322288<br>ফটো উপলব্ধ       | 15<br>নাম : বিশুজিৎ খামারী<br>পিতার নাম: সুকেশ চন্দ্র খামারী<br>বাড়ির নং : n0022<br>বয়স : 28 লিঙ্গ : পুরুষ      | ZXL1881192<br>ফটো উপলব্ধ       |
| 16<br>নাম : সম্পা ষোড়ই খামারী<br>স্বামীর নাম: অভিজিৎ খামারী<br>বাড়ির নং : এন0022<br>বয়স : 22 লিঙ্গ : মহিলা  | ZXL2483196<br>ফটো উপলব্ধ | 17<br>নাম : সারদা পাল (খামারী)<br>স্বামীর নাম: সুজিত খামারী<br>বাড়ির নং : 0022<br>বয়স : 29 লিঙ্গ : মহিলা            | ZXL1809961<br>ফটো উপলব্ধ       | 18<br>নাম : মনীষা পড়য়া খামারী<br>স্বামীর নাম: বিশুজিৎ খামারী<br>বাড়ির নং : এন0022<br>বয়স : 21 লিঙ্গ : মহিলা   | ZXL2550077<br>ফটো উপলব্ধ       |
| 19<br>নাম : রূপা মাইতি গোচ্ছাইত<br>স্বামীর নাম: অরুণ গোচ্ছাইত<br>বাড়ির নং : এন0026<br>বয়স : 22 লিঙ্গ : মহিলা | ZXL2510063<br>ফটো উপলব্ধ | 20<br>নাম : মনিমালা মন্ডল গুচ্ছাইত<br>স্বামীর নাম: গুরুপদ গুচ্ছাইত<br>বাড়ির নং : বরা ঘুনা<br>বয়স : 31 লিঙ্গ : মহিলা | ZXL2503068<br>ফটো উপলব্ধ       | 21<br>নাম : দীপক গুচ্ছাইত<br>পিতার নাম: শ্যামপদ গুচ্ছাইত<br>বাড়ির নং : n0080<br>বয়স : 49 লিঙ্গ : পুরুষ          | CGF2053130<br>ফটো উপলব্ধ       |
| 22<br>নাম : শ্যাম গুচ্ছাইত<br>পিতার নাম: নবীন গুচ্ছাইত<br>বাড়ির নং : n0026<br>বয়স : 73 লিঙ্গ : পুরুষ         | ZXL2521185<br>ফটো উপলব্ধ | 23<br>নাম : তরুণ গোচ্ছাইত<br>পিতার নাম: গুরুপদ গুচ্ছাইত<br>বাড়ির নং : এন0026<br>বয়স : 27 লিঙ্গ : পুরুষ              | ZXL1970011<br>ফটো উপলব্ধ       | 24<br>নাম : দীপিকা গোচ্ছাইত<br>পিতার নাম: দীপক গোচ্ছাইত<br>বাড়ির নং : এন0080<br>বয়স : 24 লিঙ্গ : মহিলা          | ZXL2266005<br>ফটো উপলব্ধ       |
| 25<br>নাম : সুধমা গোচ্ছাইত<br>স্বামীর নাম: অপ গোচ্ছাইত<br>বাড়ির নং : n0026<br>বয়স : 37 লিঙ্গ : মহিলা         | ZXL0808584<br>ফটো উপলব্ধ | 26<br>নাম : গুরু পদ গুচ্ছাইত<br>পিতার নাম: শ্যাম গুচ্ছাইত<br>বাড়ির নং : n0026<br>বয়স : 50 লিঙ্গ : পুরুষ             | CGF1525286<br>ফটো উপলব্ধ       | 27<br>নাম : মোনালিসা গোচ্ছাইত<br>স্বামীর নাম: অনূপ কুমার গোচ্ছাইত<br>বাড়ির নং : n0026<br>বয়স : 38 লিঙ্গ : মহিলা | ZXL0808576<br>ফটো উপলব্ধ       |
| 28<br>নাম : অমিতা গোচ্ছাইত<br>স্বামীর নাম: দীপক গোচ্ছাইত<br>বাড়ির নং : n0080<br>বয়স : 44 লিঙ্গ : মহিলা       | CGF2054534<br>ফটো উপলব্ধ | 29<br>নাম : গীতা গুচ্ছাইত<br>স্বামীর নাম: শ্যাম গুচ্ছাইত<br>বাড়ির নং : n0026<br>বয়স : 68 লিঙ্গ : মহিলা              | WB/30/207/468104<br>ফটো উপলব্ধ | 30<br>নাম : অনূপ কুমার গোচ্ছাইত<br>পিতার নাম: শ্যাম গোচ্ছাইত<br>বাড়ির নং : 0026<br>বয়স : 39 লিঙ্গ : পুরুষ       | CGF2612109<br>ফটো উপলব্ধ       |

|   |                                |  |                                |   |                                |
|---|--------------------------------|--|--------------------------------|---|--------------------------------|
| 31<br>নাম : অরুণ গোচ্ছাইত<br>পিতার নাম: গুরুপদ গোচ্ছাইত<br>বাড়ির নং : 0026<br>বয়স : 29 লিঙ্গ : পুরুষ            | ZXL1809946<br>ফটো উপলব্ধ       | 32<br>নাম : রীতা গুচ্ছাইত<br>স্বামীর নাম: গুরুপদ গুচ্ছাইত<br>বাড়ির নং : n0026<br>বয়স : 48 লিঙ্গ : মহিলা            | CGF1525294<br>ফটো উপলব্ধ       | 33<br>নাম : অপু গোচ্ছাইত<br>পিতার নাম: গোচ্ছাইত গোচ্ছাইত<br>বাড়ির নং : n0026<br>বয়স : 39 লিঙ্গ : পুরুষ          | CGF2612091<br>ফটো উপলব্ধ       |
| 34<br>নাম : প্রনব কুমার গুড্ডা<br>পিতার নাম: ভাগ্যধর গুড্ডা<br>বাড়ির নং : n0052<br>বয়স : 48 লিঙ্গ : পুরুষ       | CGF1524719<br>ফটো উপলব্ধ       | 35<br>নাম : অপর্ণা গুড্ডা<br>স্বামীর নাম: প্রণব কুমার গুড্ডা<br>বাড়ির নং : n0052<br>বয়স : 38 লিঙ্গ : মহিলা         | CGF2612125<br>ফটো উপলব্ধ       | 36<br>নাম : প্রদীপ কুমার গুড্ডা<br>পিতার নাম: ভাগ্যধর গুড্ডা<br>বাড়ির নং : n0054<br>বয়স : 61 লিঙ্গ : পুরুষ      | WB/30/207/468021<br>ফটো উপলব্ধ |
| 37<br>নাম : গৌরী গুড্ডা<br>স্বামীর নাম: প্রদীপ কুমার গুড্ডা<br>বাড়ির নং : n0054<br>বয়স : 55 লিঙ্গ : মহিলা       | ZXL2056539<br>ফটো উপলব্ধ       | 38<br>নাম : মালতী গুড্ডা<br>স্বামীর নাম: প্রশান্ত কুমার গুড্ডা<br>বাড়ির নং : n0078<br>বয়স : 42 লিঙ্গ : মহিলা       | CGF2122703<br>ফটো উপলব্ধ       | 39<br>নাম : অমিত কুমার গুড্ডা<br>পিতার নাম: পঙ্কজ কুমার গুড্ডা<br>বাড়ির নং : n0053<br>বয়স : 37 লিঙ্গ : পুরুষ    | CGF2612117<br>ফটো উপলব্ধ       |
| 40<br>নাম : সরোজিনী গুড্ডা<br>স্বামীর নাম: ভাগ্যধর গুড্ডা<br>বাড়ির নং : n0052<br>বয়স : 73 লিঙ্গ : মহিলা         | WB/30/207/468063<br>ফটো উপলব্ধ | 41<br>নাম : ননীভূষণ গুড্ডা<br>পিতার নাম: বীরেন্দ্র গুড্ডা<br>বাড়ির নং : n0024<br>বয়স : 54 লিঙ্গ : পুরুষ            | WB/30/207/468366<br>ফটো উপলব্ধ | 42<br>নাম : সম্প্রীতি গুড্ডা<br>পিতার নাম: প্রশান্ত কুমার গুড্ডা<br>বাড়ির নং : এন০০৫২<br>বয়স : 24 লিঙ্গ : মহিলা | ZXL2266120<br>ফটো উপলব্ধ       |
| 43<br>নাম : প্রশান্তকুমার গুড্ডা<br>পিতার নাম: ভাগ্যধর গুড্ডা<br>বাড়ির নং : n0052<br>বয়স : 52 লিঙ্গ : পুরুষ     | ZXL2287282<br>ফটো উপলব্ধ       | 44<br>নাম : সৌমেন গুড়িয়া<br>পিতার নাম: ননী ভূষণ গুড়িয়া<br>বাড়ির নং : এন0024<br>বয়স : 26 লিঙ্গ : পুরুষ          | ZXL1998368<br>ফটো উপলব্ধ       | 45<br>নাম : পঙ্কজ কুমার গুড্ডা<br>পিতার নাম: ভাগ্যধর গুড্ডা<br>বাড়ির নং : n0053<br>বয়স : 73 লিঙ্গ : পুরুষ       | ZXL2189140<br>ফটো উপলব্ধ       |
| 46<br>নাম : বর্নালী গুড়িয়া<br>স্বামীর নাম: পঙ্কজ কুমার গুড়িয়া<br>বাড়ির নং : n0053<br>বয়স : 59 লিঙ্গ : মহিলা | ZXL2189132<br>ফটো উপলব্ধ       | 47<br>নাম : নমিতা ভূঞা<br>স্বামীর নাম: জয়দেব ভূঞা<br>বাড়ির নং : n0024<br>বয়স : 53 লিঙ্গ : মহিলা                   | ZXL2287290<br>ফটো উপলব্ধ       | 48<br>নাম : শুভাশীষ গুড্ডা<br>পিতার নাম: ননীভূষণ গুড্ডা<br>বাড়ির নং : এন0024<br>বয়স : 21 লিঙ্গ : পুরুষ          | ZXL2550119<br>ফটো উপলব্ধ       |
| 49<br>নাম : জয়দেব গুড়িয়া<br>পিতার নাম: হরিপদ গুড়িয়া<br>বাড়ির নং : N0020<br>বয়স : 40 লিঙ্গ : পুরুষ          | ZXL0637447<br>ফটো উপলব্ধ       | 50<br>নাম : মামনী গুড়িয়া পাল<br>স্বামীর নাম: পিন্টু পাল<br>বাড়ির নং : এন0025<br>বয়স : 26 লিঙ্গ : মহিলা           | ZXL1988161<br>ফটো উপলব্ধ       | 51<br>নাম : মল্লিকা গিরি<br>পিতার নাম: উত্তম গিরি<br>বাড়ির নং : n0012<br>বয়স : 25 লিঙ্গ : মহিলা                 | ZXL2259943<br>ফটো উপলব্ধ       |
| 52<br>নাম : সত্য রঞ্জন গিরি<br>পিতার নাম: জ্ঞানেন্দ্র গিরি<br>বাড়ির নং : n0156<br>বয়স : 65 লিঙ্গ : পুরুষ        | ZXL2259885<br>ফটো উপলব্ধ       | 53<br>নাম : সুচিত্রা গিরি (গুড়িয়া)<br>স্বামীর নাম: জয়দেব গুড়িয়া<br>বাড়ির নং : N0020<br>বয়স : 28 লিঙ্গ : মহিলা | ZXL1881044<br>ফটো উপলব্ধ       | 54<br>নাম : দেবাজ্জলী ভূঞা গিরি<br>স্বামীর নাম: বিশ্বনাথ গিরি<br>বাড়ির নং : এন0014<br>বয়স : 26 লিঙ্গ : মহিলা    | ZXL1970185<br>ফটো উপলব্ধ       |
| 55<br>নাম : রিঙ্কি বাগ গিরি<br>স্বামীর নাম: অশোক গিরি<br>বাড়ির নং : এন০০১৫<br>বয়স : 24 লিঙ্গ : মহিলা            | ZXL2266104<br>ফটো উপলব্ধ       | 56<br>নাম : গুরুপদ গিরি<br>পিতার নাম: প্রতাপ গিরি<br>বাড়ির নং : n0016<br>বয়স : 44 লিঙ্গ : পুরুষ                    | CGF2303659<br>ফটো উপলব্ধ       | 57<br>নাম : প্রিয়াঙ্কা জানা গিরি<br>স্বামীর নাম: জগন্নাথ গিরি<br>বাড়ির নং : এন0014<br>বয়স : 26 লিঙ্গ : মহিলা   | ZXL2390995<br>ফটো উপলব্ধ       |
| 58<br>নাম : কুশধ্বজ গিরি<br>পিতার নাম: ঝাট্টু লাল গিরি<br>বাড়ির নং : n0015<br>বয়স : 44 লিঙ্গ : পুরুষ            | CGF2053122<br>ফটো উপলব্ধ       | 59<br>নাম : অপূর্ব গিরি<br>পিতার নাম: সৌরহরি গিরি<br>বাড়ির নং : এন0013<br>বয়স : 23 লিঙ্গ : পুরুষ                   | ZXL2394146<br>ফটো উপলব্ধ       | 60<br>নাম : শ্রাবণী গিরি<br>পিতার নাম: উত্তম গিরি<br>বাড়ির নং : এন0012<br>বয়স : 23 লিঙ্গ : মহিলা                | ZXL2394245<br>ফটো উপলব্ধ       |

|  |                                |  |                                |   |                                |
|--|--------------------------------|--|--------------------------------|---|--------------------------------|
| 61<br>নাম : সুস্মিতা পাত্রগিরি<br>স্বামীর নাম : হারাধন গিরি<br>বাড়ির নং : এন0140<br>বয়স : 23 লিঙ্গ : মহিলা | ZXL2496214<br>ফটো উপলব্ধ       | 62<br>নাম : কাঞ্চন গিরি<br>স্বামীর নাম : লক্ষণ গিরি<br>বাড়ির নং : n0011<br>বয়স : 68 লিঙ্গ : মহিলা        | ZXL2056471<br>ফটো উপলব্ধ       | 63<br>নাম : আরতি গিরি<br>স্বামীর নাম : মতিলাল গিরি<br>বাড়ির নং : n0019<br>বয়স : 61 লিঙ্গ : মহিলা        | ZXL2521169<br>ফটো উপলব্ধ       |
| 64<br>নাম : পারুল গিরি<br>স্বামীর নাম : জহর লাল গিরি<br>বাড়ির নং : n0021<br>বয়স : 68 লিঙ্গ : মহিলা         | ZXL2056182<br>ফটো উপলব্ধ       | 65<br>নাম : হারাধন গিরি<br>পিতার নাম : গুরুপদ গিরি<br>বাড়ির নং : N0140<br>বয়স : 28 লিঙ্গ : পুরুষ         | ZXL1881069<br>ফটো উপলব্ধ       | 66<br>নাম : মামনি কান্ডার গিরি<br>স্বামীর নাম : শক্ত গিরি<br>বাড়ির নং : N0020<br>বয়স : 27 লিঙ্গ : মহিলা | ZXL1928118<br>ফটো উপলব্ধ       |
| 67<br>নাম : উৎপল গিরি<br>পিতার নাম : রামপদ গিরি<br>বাড়ির নং : 0012<br>বয়স : 40 লিঙ্গ : পুরুষ               | CGF2517332<br>ফটো উপলব্ধ       | 68<br>নাম : টগরী গিরি<br>স্বামীর নাম : উৎপল গিরি<br>বাড়ির নং : 0012<br>বয়স : 42 লিঙ্গ : মহিলা            | CGF2304673<br>ফটো উপলব্ধ       | 69<br>নাম : মনুলাল গিরি<br>পিতার নাম : সাগর গিরি<br>বাড়ির নং : n0014<br>বয়স : 65 লিঙ্গ : পুরুষ          | WB/30/207/468339<br>ফটো উপলব্ধ |
| 70<br>নাম : গৌরহরি গিরি<br>পিতার নাম : সুধাংশু গিরি<br>বাড়ির নং : n0013<br>বয়স : 52 লিঙ্গ : পুরুষ          | WB/30/207/468423<br>ফটো উপলব্ধ | 71<br>নাম : সীতারানী গিরি<br>স্বামীর নাম : বাবু গিরি<br>বাড়ির নং : n0013<br>বয়স : 69 লিঙ্গ : মহিলা       | WB/30/207/468606<br>ফটো উপলব্ধ | 72<br>নাম : প্রনতি গিরি<br>স্বামীর নাম : উত্তম গিরি<br>বাড়ির নং : n0012<br>বয়স : 41 লিঙ্গ : মহিলা       | CGF2394690<br>ফটো উপলব্ধ       |
| 73<br>নাম : উত্তম গিরি<br>পিতার নাম : রাম গিরি<br>বাড়ির নং : n0012<br>বয়স : 51 লিঙ্গ : পুরুষ               | CGF1524396<br>ফটো উপলব্ধ       | 74<br>নাম : লক্ষণ গিরি<br>পিতার নাম : কালিপদ গিরি<br>বাড়ির নং : n0011<br>বয়স : 77 লিঙ্গ : পুরুষ          | ZXL2056489<br>ফটো উপলব্ধ       | 75<br>নাম : রঙ্গবালা গিরি<br>স্বামীর নাম : সুধাংশু গিরি<br>বাড়ির নং : n0011<br>বয়স : 70 লিঙ্গ : মহিলা   | WB/30/207/468381<br>ফটো উপলব্ধ |
| 76<br>নাম : কল্পনা ভূঞা<br>স্বামীর নাম : মানু ভূঞা<br>বাড়ির নং : n0011<br>বয়স : 51 লিঙ্গ : মহিলা           | CGF2053080<br>ফটো উপলব্ধ       | 77<br>নাম : রামপদ গিরি<br>পিতার নাম : কালিপদ গিরি<br>বাড়ির নং : n0012<br>বয়স : 78 লিঙ্গ : পুরুষ          | ZXL2055820<br>ফটো উপলব্ধ       | 78<br>নাম : গৌরীরাণী গিরি<br>স্বামীর নাম : রাম গিরি<br>বাড়ির নং : n0012<br>বয়স : 68 লিঙ্গ : মহিলা       | WB/30/207/468380<br>ফটো উপলব্ধ |
| 79<br>নাম : সুরজিৎ গিরি<br>পিতার নাম : উৎপল গিরি<br>বাড়ির নং : এন0012<br>বয়স : 21 লিঙ্গ : পুরুষ            | ZXL2605400<br>ফটো উপলব্ধ       | 80<br>নাম : বিশ্বনাথ গিরি<br>পিতার নাম : মনুলাল গিরি<br>বাড়ির নং : n0014<br>বয়স : 37 লিঙ্গ : পুরুষ       | ZXL1322353<br>ফটো উপলব্ধ       | 81<br>নাম : জগন্নাথ গিরি<br>পিতার নাম : মনুলাল গিরি<br>বাড়ির নং : n0014<br>বয়স : 33 লিঙ্গ : পুরুষ       | ZXL1646017<br>ফটো উপলব্ধ       |
| 82<br>নাম : মিনতী গিরি<br>স্বামীর নাম : মনু গিরি<br>বাড়ির নং : n0014<br>বয়স : 59 লিঙ্গ : মহিলা             | WB/30/207/468379<br>ফটো উপলব্ধ | 83<br>নাম : লিলামা রানী গিরি<br>স্বামীর নাম : কুশধ্বজ গিরি<br>বাড়ির নং : n0015<br>বয়স : 37 লিঙ্গ : মহিলা | ZXL1322361<br>ফটো উপলব্ধ       | 84<br>নাম : অঞ্জলী গিরি<br>স্বামীর নাম : গৌরহরি গিরি<br>বাড়ির নং : n0015<br>বয়স : 41 লিঙ্গ : মহিলা      | CGF2304699<br>ফটো উপলব্ধ       |
| 85<br>নাম : অশোক গিরি<br>পিতার নাম : বাবু লাল গিরি<br>বাড়ির নং : n0015<br>বয়স : 37 লিঙ্গ : পুরুষ           | CGF2612075<br>ফটো উপলব্ধ       | 86<br>নাম : প্রতাপ গিরি<br>পিতার নাম : সাগর গিরি<br>বাড়ির নং : n0016<br>বয়স : 83 লিঙ্গ : পুরুষ           | WB/30/207/468667<br>ফটো উপলব্ধ | 87<br>নাম : সন্ধ্যা গিরি<br>স্বামীর নাম : প্রতাপ গিরি<br>বাড়ির নং : n0016<br>বয়স : 75 লিঙ্গ : মহিলা     | WB/30/207/468360<br>ফটো উপলব্ধ |
| 88<br>নাম : খোকন গিরি<br>পিতার নাম : প্রতাপ গিরি<br>বাড়ির নং : n0016<br>বয়স : 55 লিঙ্গ : পুরুষ             | WB/30/207/468018<br>ফটো উপলব্ধ | 89<br>নাম : লতিকারানী গিরি<br>স্বামীর নাম : খোকন গিরি<br>বাড়ির নং : n0016<br>বয়স : 48 লিঙ্গ : মহিলা      | CGF1525690<br>ফটো উপলব্ধ       | 90<br>নাম : মাখন গিরি<br>পিতার নাম : প্রতাপ গিরি<br>বাড়ির নং : n0016<br>বয়স : 53 লিঙ্গ : পুরুষ          | WB/30/207/468675<br>ফটো উপলব্ধ |



|  |                          |   |                          |  |                          |
|--|--------------------------|---|--------------------------|--|--------------------------|
| 91<br>নাম : মুক্তা গিরি<br>স্বামীর নাম: মাখন গিরি<br>বাড়ির নং : n0016<br>বয়স : 43 লিঙ্গ : মহিলা                  | CGF2612067<br>ফটো উপলব্ধ | 92<br>নাম : চম্পা গিরি<br>স্বামীর নাম: গুরুপদ গিরি<br>বাড়ির নং : n0016<br>বয়স : 42 লিঙ্গ : মহিলা                | CGF2304681<br>ফটো উপলব্ধ | 93<br>নাম : সন্তু গিরি<br>পিতার নাম: খোকন গিরি<br>বাড়ির নং : এন0016<br>বয়স : 21 লিঙ্গ : পুরুষ                    | ZXL2601102<br>ফটো উপলব্ধ |
| 94<br>নাম : রঙ্গলাল গিরি<br>পিতার নাম: রাজেন্দ্র গিরি<br>বাড়ির নং : n0020<br>বয়স : 60 লিঙ্গ : পুরুষ              | ZXL2029270<br>ফটো উপলব্ধ | 95<br>নাম : গীতারানী গিরি<br>স্বামীর নাম: রঙ্গলাল গিরি<br>বাড়ির নং : n0020<br>বয়স : 53 লিঙ্গ : মহিলা            | ZXL2029254<br>ফটো উপলব্ধ | 96<br>নাম : উজ্জলা গিরি<br>স্বামীর নাম: গনেশ চন্দ্র গিরি<br>বাড়ির নং : n0021<br>বয়স : 35 লিঙ্গ : মহিলা           | ZXL1322387<br>ফটো উপলব্ধ |
| 97<br>নাম : গনেশ চন্দ্র গিরি<br>পিতার নাম: জহর লাল গিরি<br>বাড়ির নং : n0021<br>বয়স : 39 লিঙ্গ : পুরুষ            | ZXL0808386<br>ফটো উপলব্ধ | 98<br>নাম : সবিতা গিরি<br>স্বামীর নাম: কার্তিক গিরি<br>বাড়ির নং : n0021<br>বয়স : 41 লিঙ্গ : মহিলা               | CGF2612083<br>ফটো উপলব্ধ | 99<br>নাম : কার্তিক গিরি<br>পিতার নাম: জহর লাল গিরি<br>বাড়ির নং : n0021<br>বয়স : 45 লিঙ্গ : পুরুষ                | CGF2053106<br>ফটো উপলব্ধ |
| 100<br>নাম : মানু ভূঞা<br>পিতার নাম: জ্যোতি ভূঞা<br>বাড়ির নং : n0021<br>বয়স : 72 লিঙ্গ : পুরুষ                   | ZXL1322346<br>ফটো উপলব্ধ | 101<br>নাম : শান্তনু গিরি<br>পিতার নাম: কার্তিক গিরি<br>বাড়ির নং : এন0021<br>বয়স : 21 লিঙ্গ : পুরুষ             | ZXL2605525<br>ফটো উপলব্ধ | 102<br>নাম : শান্তু গিরি<br>পিতার নাম: রঙ্গলাল গিরি<br>বাড়ির নং : n0020<br>বয়স : 32 লিঙ্গ : পুরুষ                | ZXL1646025<br>ফটো উপলব্ধ |
| 103<br>নাম : স্বপন ঘোড়াই<br>পিতার নাম: উত্তম ঘোড়াই<br>বাড়ির নং : n0135<br>বয়স : 25 লিঙ্গ : পুরুষ               | ZXL2259588<br>ফটো উপলব্ধ | 104<br>নাম : সুভাষ চন্দ্র ঘোড়াই<br>পিতার নাম: রবীন ঘোড়াই<br>বাড়ির নং : n0124<br>বয়স : 25 লিঙ্গ : পুরুষ        | ZXL2259711<br>ফটো উপলব্ধ | 105<br>নাম : ভবানী দাস<br>স্বামীর নাম: গনেশ দাস<br>বাড়ির নং : n0055<br>বয়স : 44 লিঙ্গ : মহিলা                    | CGF2053163<br>ফটো উপলব্ধ |
| 106<br>নাম : গনেশ দাস<br>পিতার নাম: প্রফুল্ল দাস<br>বাড়ির নং : n0055<br>বয়স : 45 লিঙ্গ : পুরুষ                   | CGF2303667<br>ফটো উপলব্ধ | 107<br>নাম : প্রতিমা দাস<br>স্বামীর নাম: শংকর দাস<br>বাড়ির নং : n0043<br>বয়স : 38 লিঙ্গ : মহিলা                 | CGF2517357<br>ফটো উপলব্ধ | 108<br>নাম : শংকর দাস<br>পিতার নাম: লক্ষ্মীকান্ত দাস<br>বাড়ির নং : n0043<br>বয়স : 44 লিঙ্গ : পুরুষ               | CGF2053189<br>ফটো উপলব্ধ |
| 109<br>নাম : টুনটুনি দাস<br>স্বামীর নাম: লক্ষ্মীকান্ত দাস<br>বাড়ির নং : n0043<br>বয়স : 60 লিঙ্গ : মহিলা          | CGF2438984<br>ফটো উপলব্ধ | 110<br>নাম : অপর্ণা দাস<br>পিতার নাম: শংকর দাস<br>বাড়ির নং : এন0043<br>বয়স : 21 লিঙ্গ : মহিলা                   | ZXL2585339<br>ফটো উপলব্ধ | 111<br>নাম : পিন্টু দাস<br>পিতার নাম: কার্তিক দাস<br>বাড়ির নং : n0041<br>বয়স : 34 লিঙ্গ : পুরুষ                  | ZXL1322395<br>ফটো উপলব্ধ |
| 112<br>নাম : কনিকা দাস<br>স্বামীর নাম: কার্তিক দাস<br>বাড়ির নং : n0041<br>বয়স : 53 লিঙ্গ : মহিলা                 | ZXL2055838<br>ফটো উপলব্ধ | 113<br>নাম : শিবানী দাস<br>স্বামীর নাম: পিন্টু দাস<br>বাড়ির নং : এন011<br>বয়স : 21 লিঙ্গ : মহিলা                | ZXL2593069<br>ফটো উপলব্ধ | 114<br>নাম : কুষ্ठा দাস গিরি<br>স্বামীর নাম: সমরেশ গিরি<br>বাড়ির নং : এন0117<br>বয়স : 26 লিঙ্গ : মহিলা           | ZXL1988153<br>ফটো উপলব্ধ |
| 115<br>নাম : দীপালী দাস মাইতি<br>স্বামীর নাম: গৌরব মাইতি<br>বাড়ির নং : n0177<br>বয়স : 31 লিঙ্গ : মহিলা           | ZXL1957786<br>ফটো উপলব্ধ | 116<br>নাম : রাধারানী নায়েক ঘোড়াই<br>স্বামীর নাম: পিন্টু ঘোড়াই<br>বাড়ির নং : n0120<br>বয়স : 25 লিঙ্গ : মহিলা | ZXL2259786<br>ফটো উপলব্ধ | 117<br>নাম : সোনালী প্রামাণিক<br>স্বামীর নাম: নিলম প্রামাণিক<br>বাড়ির নং : n0127<br>বয়স : 25 লিঙ্গ : মহিলা       | ZXL2259752<br>ফটো উপলব্ধ |
| 118<br>নাম : স্বদেশ রঞ্জন প্রামাণিক<br>পিতার নাম: মুরারী প্রামাণিক<br>বাড়ির নং : n0008<br>বয়স : 73 লিঙ্গ : পুরুষ | ZXL2262939<br>ফটো উপলব্ধ | 119<br>নাম : সোমা দাস প্রামাণিক<br>স্বামীর নাম: অজয় প্রামাণিক<br>বাড়ির নং : এন0008<br>বয়স : 25 লিঙ্গ : মহিলা   | ZXL2265858<br>ফটো উপলব্ধ | 120<br>নাম : সুজাতা ভূঞা প্রামাণিক<br>স্বামীর নাম: অপূর্ব প্রামাণিক<br>বাড়ির নং : নং 5<br>বয়স : 26 লিঙ্গ : মহিলা | ZXL2259992<br>ফটো উপলব্ধ |

|   |                                |   |                                |  |                                |
|---|--------------------------------|---|--------------------------------|--|--------------------------------|
| 121<br>নাম : শংকরী প্রামানিক<br>স্বামীর নাম: বিদেশ কুমার প্রামানিক<br>বাড়ির নং : n0004<br>বয়স : 64 লিঙ্গ : মহিলা    | ZXL2188936<br>ফটো উপলব্ধ       | 122<br>নাম : অজয় প্রামানিক<br>পিতার নাম: বিদেশ কুমার প্রামানিক<br>বাড়ির নং : n0004<br>বয়স : 36 লিঙ্গ : পুরুষ             | ZXL1125467<br>ফটো উপলব্ধ       | 123<br>নাম : বাদল প্রামানিক<br>পিতার নাম: মুরারী প্রামানিক<br>বাড়ির নং : n0005<br>বয়স : 57 লিঙ্গ : পুরুষ         | ZXL2188944<br>ফটো উপলব্ধ       |
| 124<br>নাম : তাপসী প্রামানিক<br>স্বামীর নাম: বাদল প্রামানিক<br>বাড়ির নং : n0005<br>বয়স : 50 লিঙ্গ : মহিলা           | CGF1524420<br>ফটো উপলব্ধ       | 125<br>নাম : জয়শ্রী প্রামানিক<br>পিতার নাম: দুর্গাপদ প্রামানিক<br>বাড়ির নং : এন0010<br>বয়স : 22 লিঙ্গ : মহিলা            | ZXL2509768<br>ফটো উপলব্ধ       | 126<br>নাম : উষশ্রী প্রামানিক<br>পিতার নাম: উৎপল প্রামানিক<br>বাড়ির নং : N0010<br>বয়স : 27 লিঙ্গ : মহিলা         | ZXL1928175<br>ফটো উপলব্ধ       |
| 127<br>নাম : স্বপ্না প্রামানিক<br>স্বামীর নাম: উৎপল প্রামানিক<br>বাড়ির নং : n0010<br>বয়স : 57 লিঙ্গ : মহিলা         | ZXL1658962<br>ফটো উপলব্ধ       | 128<br>নাম : উৎপল প্রামানিক<br>পিতার নাম: কানাইলাল প্রামানিক<br>বাড়ির নং : n0010<br>বয়স : 63 লিঙ্গ : পুরুষ                | WB/30/207/468009<br>ফটো উপলব্ধ | 129<br>নাম : শীলা প্রামানিক<br>স্বামীর নাম: দুর্গাপদ প্রামানিক<br>বাড়ির নং : n0010<br>বয়স : 45 লিঙ্গ : মহিলা     | CGF2517373<br>ফটো উপলব্ধ       |
| 130<br>নাম : দুর্গাপদ প্রামানিক<br>পিতার নাম: কানাই প্রামানিক<br>বাড়ির নং : n0010<br>বয়স : 50 লিঙ্গ : পুরুষ         | CGF1524461<br>ফটো উপলব্ধ       | 131<br>নাম : গীতা প্রামানিক<br>স্বামীর নাম: কানাই প্রামানিক<br>বাড়ির নং : n0010<br>বয়স : 78 লিঙ্গ : মহিলা                 | WB/30/207/468358<br>ফটো উপলব্ধ | 132<br>নাম : রীতা প্রামানিক<br>স্বামীর নাম: স্বপন প্রামানিক<br>বাড়ির নং : n0009<br>বয়স : 38 লিঙ্গ : মহিলা        | CGF2517381<br>ফটো উপলব্ধ       |
| 133<br>নাম : আলোকলতা প্রামানিক<br>স্বামীর নাম: বটকৃষ্ণ প্রামানিক<br>বাড়ির নং : n0009<br>বয়স : 80 লিঙ্গ : মহিলা      | WB/30/207/468359<br>ফটো উপলব্ধ | 134<br>নাম : কৃষ্ণা প্রামানিক<br>স্বামীর নাম: অনুপ প্রামানিক<br>বাড়ির নং : n0008<br>বয়স : 50 লিঙ্গ : মহিলা                | CGF2053197<br>ফটো উপলব্ধ       | 135<br>নাম : রীনা প্রামানিক<br>স্বামীর নাম: সঞ্জয় প্রামানিক<br>বাড়ির নং : n0008<br>বয়স : 34 লিঙ্গ : মহিলা       | ZXL1322403<br>ফটো উপলব্ধ       |
| 136<br>নাম : সঞ্জয় প্রামানিক<br>পিতার নাম: স্বদেশ রঞ্জন প্রামানিক<br>বাড়ির নং : n0008<br>বয়স : 43 লিঙ্গ : পুরুষ    | CGF2394716<br>ফটো উপলব্ধ       | 137<br>নাম : রীতা প্রামানিক<br>স্বামীর নাম: শম্ভু প্রামানিক<br>বাড়ির নং : n0008<br>বয়স : 41 লিঙ্গ : মহিলা                 | CGF2517365<br>ফটো উপলব্ধ       | 138<br>নাম : শম্ভু প্রামানিক<br>পিতার নাম: স্বদেশ রঞ্জন প্রামানিক<br>বাড়ির নং : n0008<br>বয়স : 45 লিঙ্গ : পুরুষ  | CGF2303683<br>ফটো উপলব্ধ       |
| 139<br>নাম : বাসন্তী প্রামানিক<br>স্বামীর নাম: স্বদেশ রঞ্জন প্রামানিক<br>বাড়ির নং : n0008<br>বয়স : 68 লিঙ্গ : মহিলা | ZXL2078343<br>ফটো উপলব্ধ       | 140<br>নাম : শুভঙ্কর প্রামানিক<br>পিতার নাম: শিবশংকর প্রামানিক<br>বাড়ির নং : n0007<br>বয়স : 31 লিঙ্গ : পুরুষ              | ZXL1645969<br>ফটো উপলব্ধ       | 141<br>নাম : ভবানী প্রামানিক<br>স্বামীর নাম: শিবশংকর প্রামানিক<br>বাড়ির নং : n0007<br>বয়স : 55 লিঙ্গ : মহিলা     | WB/30/207/468297<br>ফটো উপলব্ধ |
| 142<br>নাম : শিবশংকর প্রামানিক<br>পিতার নাম: মুরারী প্রামানিক<br>বাড়ির নং : n0007<br>বয়স : 63 লিঙ্গ : পুরুষ         | WB/30/207/468613<br>ফটো উপলব্ধ | 143<br>নাম : প্রিয়ঙ্কা পণ্ডিত প্রামানিক<br>স্বামীর নাম: শুভঙ্কর প্রামানিক<br>বাড়ির নং : এন0007<br>বয়স : 21 লিঙ্গ : মহিলা | ZXL2526077<br>ফটো উপলব্ধ       | 144<br>নাম : স্বপন প্রামানিক<br>পিতার নাম: নিশিকান্ত প্রামানিক<br>বাড়ির নং : n0006<br>বয়স : 40 লিঙ্গ : পুরুষ     | CGF2394724<br>ফটো উপলব্ধ       |
| 145<br>নাম : সুধা প্রামানিক<br>স্বামীর নাম: খোকন প্রামানিক<br>বাড়ির নং : n0006<br>বয়স : 43 লিঙ্গ : মহিলা            | CGF2304715<br>ফটো উপলব্ধ       | 146<br>নাম : খোকন প্রামানিক<br>পিতার নাম: নিশিকান্ত প্রামানিক<br>বাড়ির নং : n0006<br>বয়স : 46 লিঙ্গ : পুরুষ               | CGF1604230<br>ফটো উপলব্ধ       | 147<br>নাম : বাসন্তী প্রামানিক<br>স্বামীর নাম: নিশিকান্ত প্রামানিক<br>বাড়ির নং : n0006<br>বয়স : 73 লিঙ্গ : মহিলা | WB/30/207/468299<br>ফটো উপলব্ধ |
| 148<br>নাম : নিশিকান্ত প্রামানিক<br>পিতার নাম: ভবতারন প্রামানিক<br>বাড়ির নং : n0004<br>বয়স : 81 লিঙ্গ : পুরুষ       | WB/30/207/468614<br>ফটো উপলব্ধ | 149<br>নাম : বিদেশকুমার প্রামানিক<br>পিতার নাম: মুরারী প্রামানিক<br>বাড়ির নং : n0004<br>বয়স : 68 লিঙ্গ : পুরুষ            | WB/30/207/468535<br>ফটো উপলব্ধ | 150<br>নাম : সান্মিমা পারভিন<br>পিতার নাম: সেক সানোয়ার আলি<br>বাড়ির নং : এন0086<br>বয়স : 26 লিঙ্গ : মহিলা       | ZXL1998087<br>ফটো উপলব্ধ       |

বিধানসভা নির্বাচনক্ষেত্রের নং, নাম : 211-চণ্ডীপুর  
ভাগ নং, নাম : 1-বরাঘুনী প:শিবরামবাড়

|  |                          |   |                                |   |                                |
|--|--------------------------|---|--------------------------------|---|--------------------------------|
| 151<br>নাম : ঝকু চরন পাল<br>পিতার নাম: কানাই পাল<br>বাড়ির নং : n0176<br>বয়স : 50 লিঙ্গ : পুরুষ           | CGF1520758<br>ফটো উপলব্ধ | 152<br>নাম : পিনু পাল<br>পিতার নাম: সুদর্শন পাল<br>বাড়ির নং : n0179<br>বয়স : 31 লিঙ্গ : পুরুষ                 | ZXL1957802<br>ফটো উপলব্ধ       | 153<br>নাম : হিমালী পাল<br>স্বামীর নাম: সুদর্শন পাল<br>বাড়ির নং : n0025<br>বয়স : 49 লিঙ্গ : মহিলা         | CGF1605963<br>ফটো উপলব্ধ       |
| 154<br>নাম : সুদর্শন পাল<br>পিতার নাম: শ্রীকান্ত পাল<br>বাড়ির নং : n0025<br>বয়স : 54 লিঙ্গ : পুরুষ       | CGF1605724<br>ফটো উপলব্ধ | 155<br>নাম : জ্যোৎস্না পাল<br>স্বামীর নাম: শ্রীকান্ত পাল<br>বাড়ির নং : 0025<br>বয়স : 68 লিঙ্গ : মহিলা         | WB/30/207/468125<br>ফটো উপলব্ধ | 156<br>নাম : সালমা বিবি<br>স্বামীর নাম: সেক সাকির<br>বাড়ির নং : n0107<br>বয়স : 32 লিঙ্গ : মহিলা           | ZXL2259703<br>ফটো উপলব্ধ       |
| 157<br>নাম : সাবিনা বিবি<br>স্বামীর নাম: সেক ফারুক<br>বাড়ির নং : n0116<br>বয়স : 34 লিঙ্গ : মহিলা         | ZXL2259653<br>ফটো উপলব্ধ | 158<br>নাম : রুমানা খাতুন<br>স্বামীর নাম: সেক আসফাক আলি<br>বাড়ির নং : N0105<br>বয়স : 28 লিঙ্গ : মহিলা         | ZXL1881051<br>ফটো উপলব্ধ       | 159<br>নাম : মানুয়ারা বিবি<br>স্বামীর নাম: মুকুল খানন<br>বাড়ির নং : n0112<br>বয়স : 26 লিঙ্গ : মহিলা      | ZXL2259877<br>ফটো উপলব্ধ       |
| 160<br>নাম : বুদ্ধদেব ভূঞা<br>পিতার নাম: পঞ্চানন ভূঞা<br>বাড়ির নং : n0033<br>বয়স : 50 লিঙ্গ : পুরুষ      | ZXL2263044<br>ফটো উপলব্ধ | 161<br>নাম : জয়দেব ভূঞা<br>পিতার নাম: পঞ্চানন ভূঞা<br>বাড়ির নং : n0023<br>বয়স : 59 লিঙ্গ : পুরুষ             | ZXL2287308<br>ফটো উপলব্ধ       | 162<br>নাম : উত্তম ভূঞা<br>পিতার নাম: জয়দেব ভূঞা<br>বাড়ির নং : N0023<br>বয়স : 28 লিঙ্গ : পুরুষ           | ZXL1881119<br>ফটো উপলব্ধ       |
| 163<br>নাম : সুজাতা দাস ভূঞা<br>স্বামীর নাম: গৌতম ভূঞা<br>বাড়ির নং : এন০০২৩<br>বয়স : 24 লিঙ্গ : মহিলা    | ZXL2265874<br>ফটো উপলব্ধ | 164<br>নাম : শুভঙ্কর ভূঞা<br>পিতার নাম: মনোরঞ্জন ভূঞা<br>বাড়ির নং : নং 49<br>বয়স : 25 লিঙ্গ : পুরুষ           | ZXL2259869<br>ফটো উপলব্ধ       | 165<br>নাম : সুলেখা ভূঞা<br>স্বামীর নাম: মনোরঞ্জন ভূঞা<br>বাড়ির নং : n0049<br>বয়স : 44 লিঙ্গ : মহিলা      | CGF2303717<br>ফটো উপলব্ধ       |
| 166<br>নাম : মনোরঞ্জন ভূঞা<br>পিতার নাম: পঞ্চানন ভূঞা<br>বাড়ির নং : n0049<br>বয়স : 49 লিঙ্গ : পুরুষ      | CGF2303709<br>ফটো উপলব্ধ | 167<br>নাম : গৌরীরাণী ভূঞা<br>স্বামীর নাম: শুকদেব ভূঞা<br>বাড়ির নং : n0049<br>বয়স : 53 লিঙ্গ : মহিলা          | WB/30/207/468086<br>ফটো উপলব্ধ | 168<br>নাম : শুকদেব ভূঞা<br>পিতার নাম: পঞ্চানন ভূঞা<br>বাড়ির নং : n0049<br>বয়স : 57 লিঙ্গ : পুরুষ         | WB/30/207/468062<br>ফটো উপলব্ধ |
| 169<br>নাম : গীতা ভূঞা<br>স্বামীর নাম: বুদ্ধদেব ভূঞা<br>বাড়ির নং : n0033<br>বয়স : 49 লিঙ্গ : মহিলা       | CGF1525526<br>ফটো উপলব্ধ | 170<br>নাম : কাজল খামারি<br>স্বামীর নাম: সুকেশ খামারি<br>বাড়ির নং : n0023<br>বয়স : 57 লিঙ্গ : মহিলা           | WB/30/207/468037<br>ফটো উপলব্ধ | 171<br>নাম : গৌতম ভূঞা<br>পিতার নাম: জয়দেব ভূঞা<br>বাড়ির নং : n0023<br>বয়স : 32 লিঙ্গ : পুরুষ            | ZXL1646009<br>ফটো উপলব্ধ       |
| 172<br>নাম : সেক ইদ মহম্মদ<br>পিতার নাম: সেখ কুদরত<br>বাড়ির নং : n0175<br>বয়স : 30 লিঙ্গ : পুরুষ         | ZXL1893650<br>ফটো উপলব্ধ | 173<br>নাম : মৌসুমী করন(মাইতি)<br>স্বামীর নাম: চন্দন কুমার মাইতি<br>বাড়ির নং : 0040<br>বয়স : 32 লিঙ্গ : মহিলা | ZXL1809938<br>ফটো উপলব্ধ       | 174<br>নাম : অভিজিৎ মাইতি<br>পিতার নাম: খোকন মাইতি<br>বাড়ির নং : 0034<br>বয়স : 38 লিঙ্গ : পুরুষ           | CGF2517407<br>ফটো উপলব্ধ       |
| 175<br>নাম : সমীর মাইতি<br>পিতার নাম: ফনীভূষণ মাইতি<br>বাড়ির নং : n0042<br>বয়স : 38 লিঙ্গ : পুরুষ        | CGF2517415<br>ফটো উপলব্ধ | 176<br>নাম : জ্যোৎস্না মাইতি<br>স্বামীর নাম: সুকুমার মাইতি<br>বাড়ির নং : 0029<br>বয়স : 48 লিঙ্গ : মহিলা       | CGF1525583<br>ফটো উপলব্ধ       | 177<br>নাম : রথি মাইতি<br>স্বামীর নাম: অনুপ মাইতি<br>বাড়ির নং : n0167<br>বয়স : 33 লিঙ্গ : মহিলা           | ZXL1530849<br>ফটো উপলব্ধ       |
| 178<br>নাম : শিশির কুমার মাইতি<br>পিতার নাম: ফনীভূষণ মাইতি<br>বাড়ির নং : n0042<br>বয়স : 34 লিঙ্গ : পুরুষ | ZXL1322494<br>ফটো উপলব্ধ | 179<br>নাম : শ্যামল কুমার মাইতি<br>পিতার নাম: ফনী মাইতি<br>বাড়ির নং : n0042<br>বয়স : 44 লিঙ্গ : পুরুষ         | CGF2303733<br>ফটো উপলব্ধ       | 180<br>নাম : সৌরভ কুমার মাইতি<br>মায়ের নাম: চম্পাবতী মাইতি<br>বাড়ির নং : n0042<br>বয়স : 37 লিঙ্গ : পুরুষ | ZXL1402205<br>ফটো উপলব্ধ       |

|   |                          |   |                                |   |                                |
|---|--------------------------|---|--------------------------------|---|--------------------------------|
| 181<br>নাম : চম্পাবতী মাইতি<br>স্বামীর নাম: মণীন্দ্রনাথ মাইতি<br>বাড়ির নং : n0042<br>বয়স : 60 লিঙ্গ : মহিলা | ZXL2056083<br>ফটো উপলব্ধ | 182<br>নাম : প্রতিমা মাইতি<br>স্বামীর নাম: ফণীভূষণ মাইতি<br>বাড়ির নং : n0042<br>বয়স : 65 লিঙ্গ : মহিলা      | WB/30/207/468283<br>ফটো উপলব্ধ | 183<br>নাম : গৌরব মাইতি<br>পিতার নাম: শংকর মাইতি<br>বাড়ির নং : n0042<br>বয়স : 35 লিঙ্গ : পুরুষ              | ZXL1402197<br>ফটো উপলব্ধ       |
| 184<br>নাম : মৃগায়ী মাইতি<br>স্বামীর নাম: শংকর মাইতি<br>বাড়ির নং : n0042<br>বয়স : 56 লিঙ্গ : মহিলা         | ZXL2077675<br>ফটো উপলব্ধ | 185<br>নাম : শংকর মাইতি<br>পিতার নাম: গুনাধর মাইতি<br>বাড়ির নং : n0042<br>বয়স : 63 লিঙ্গ : পুরুষ            | ZXL2077683<br>ফটো উপলব্ধ       | 186<br>নাম : মনীন্দ্র নাথ মাইতি<br>পিতার নাম: গুনাধর মাইতি<br>বাড়ির নং : n0042<br>বয়স : 67 লিঙ্গ : পুরুষ    | ZXL1530872<br>ফটো উপলব্ধ       |
| 187<br>নাম : দিপালী মাইতি<br>স্বামীর নাম: স্বপন কুমার মাইতি<br>বাড়ির নং : n0040<br>বয়স : 35 লিঙ্গ : মহিলা   | ZXL1322486<br>ফটো উপলব্ধ | 188<br>নাম : স্বপন কুমার মাইতি<br>পিতার নাম: বাদল কুমার মাইতি<br>বাড়ির নং : n0040<br>বয়স : 38 লিঙ্গ : পুরুষ | CGF2517449<br>ফটো উপলব্ধ       | 189<br>নাম : চন্দন কুমার মাইতি<br>পিতার নাম: বাদল কুমার মাইতি<br>বাড়ির নং : n0040<br>বয়স : 45 লিঙ্গ : পুরুষ | CGF2517431<br>ফটো উপলব্ধ       |
| 190<br>নাম : গীতা মাইতি<br>স্বামীর নাম: বাদল কুমার মাইতি<br>বাড়ির নং : n0040<br>বয়স : 62 লিঙ্গ : মহিলা      | ZXL2077691<br>ফটো উপলব্ধ | 191<br>নাম : লালমোহন মাইতি<br>পিতার নাম: ভূতনাথ মাইতি<br>বাড়ির নং : n0040<br>বয়স : 57 লিঙ্গ : পুরুষ         | WB/30/207/468542<br>ফটো উপলব্ধ | 192<br>নাম : বাদল কুমার মাইতি<br>পিতার নাম: ভূতনাথ মাইতি<br>বাড়ির নং : n0040<br>বয়স : 72 লিঙ্গ : পুরুষ      | ZXL2077709<br>ফটো উপলব্ধ       |
| 193<br>নাম : শংকরী মাইতি<br>স্বামীর নাম: অশোক মাইতি<br>বাড়ির নং : n0037<br>বয়স : 44 লিঙ্গ : মহিলা           | CGF2053262<br>ফটো উপলব্ধ | 194<br>নাম : খুকু মাইতি<br>স্বামীর নাম: দিলীপ কুমার মাইতি<br>বাড়ির নং : n0037<br>বয়স : 43 লিঙ্গ : মহিলা     | CGF2053254<br>ফটো উপলব্ধ       | 195<br>নাম : দিলীপ কুমার মাইতি<br>পিতার নাম: ভাকু চরন মাইতি<br>বাড়ির নং : n0037<br>বয়স : 46 লিঙ্গ : পুরুষ   | CGF2053247<br>ফটো উপলব্ধ       |
| 196<br>নাম : বন্দনা মাইতি<br>স্বামীর নাম: লালমোহন মাইতি<br>বাড়ির নং : n0036<br>বয়স : 43 লিঙ্গ : মহিলা       | CGF2304723<br>ফটো উপলব্ধ | 197<br>নাম : কৃষ্ণ মাইতি<br>পিতার নাম: সুকুমার মাইতি<br>বাড়ির নং : n0036<br>বয়স : 34 লিঙ্গ : পুরুষ          | ZXL1322478<br>ফটো উপলব্ধ       | 198<br>নাম : সুকুমার মাইতি<br>পিতার নাম: ভাগ্যধর মাইতি<br>বাড়ির নং : n0036<br>বয়স : 63 লিঙ্গ : পুরুষ        | WB/30/207/468531<br>ফটো উপলব্ধ |
| 199<br>নাম : তনুশ্রী মাইতি<br>স্বামীর নাম: ভীম কুমার মাইতি<br>বাড়ির নং : n0035<br>বয়স : 36 লিঙ্গ : মহিলা    | ZXL1125483<br>ফটো উপলব্ধ | 200<br>নাম : তপন কুমার মাইতি<br>পিতার নাম: রাখাল মাইতি<br>বাড়ির নং : n0035<br>বয়স : 44 লিঙ্গ : পুরুষ        | CGF2053312<br>ফটো উপলব্ধ       | 201<br>নাম : বাসন্তী মাইতি<br>স্বামীর নাম: জগন্নাথ মাইতি<br>বাড়ির নং : n0035<br>বয়স : 44 লিঙ্গ : মহিলা      | CGF2122737<br>ফটো উপলব্ধ       |
| 202<br>নাম : জগন্নাথ মাইতি<br>পিতার নাম: রাখাল মাইতি<br>বাড়ির নং : n0035<br>বয়স : 51 লিঙ্গ : পুরুষ          | CGF1603901<br>ফটো উপলব্ধ | 203<br>নাম : নিয়াজী মাইতি<br>স্বামীর নাম: রাখাল মাইতি<br>বাড়ির নং : n0035<br>বয়স : 65 লিঙ্গ : মহিলা        | ZXL2077808<br>ফটো উপলব্ধ       | 204<br>নাম : রাখাল মাইতি<br>পিতার নাম: ভাগ্যধর মাইতি<br>বাড়ির নং : n0035<br>বয়স : 71 লিঙ্গ : পুরুষ          | ZXL2077733<br>ফটো উপলব্ধ       |
| 205<br>নাম : সরস্বতী মাইতি<br>স্বামীর নাম: অভিজিৎ মইতি<br>বাড়ির নং : n0034<br>বয়স : 35 লিঙ্গ : মহিলা        | ZXL1322460<br>ফটো উপলব্ধ | 206<br>নাম : সুরজিৎ মাইতি<br>পিতার নাম: খোকন মাইতি<br>বাড়ির নং : n0034<br>বয়স : 34 লিঙ্গ : পুরুষ            | ZXL1322452<br>ফটো উপলব্ধ       | 207<br>নাম : শংকরী মাইতি<br>স্বামীর নাম: খোকন মাইতি<br>বাড়ির নং : n0034<br>বয়স : 56 লিঙ্গ : মহিলা           | ZXL2056638<br>ফটো উপলব্ধ       |
| 208<br>নাম : খোকন মাইতি<br>পিতার নাম: দুঃখুশ্যাম মাইতি<br>বাড়ির নং : n0034<br>বয়স : 62 লিঙ্গ : পুরুষ        | CGF1603919<br>ফটো উপলব্ধ | 209<br>নাম : সোনালী গিরি মাইতি<br>স্বামীর নাম: বাসুদেব মাইতি<br>বাড়ির নং : n0032<br>বয়স : 35 লিঙ্গ : মহিলা  | ZXL1530864<br>ফটো উপলব্ধ       | 210<br>নাম : বাসুদেব মাইতি<br>পিতার নাম: মনোরঞ্জন মাইতি<br>বাড়ির নং : n0032<br>বয়স : 38 লিঙ্গ : পুরুষ       | ZXL0809236<br>ফটো উপলব্ধ       |

|  |                                |   |                                |   |                                |
|--|--------------------------------|---|--------------------------------|---|--------------------------------|
| 211<br>নাম : মনি রানী মাইতি<br>স্বামীর নাম: বুদ্ধদেব মাইতি<br>বাড়ির নং : n0032<br>বয়স : 35 লিঙ্গ : মহিলা | ZXL1322445<br>ফটো উপলব্ধ       | 212<br>নাম : বুদ্ধদেব মাইতি<br>পিতার নাম: মনোরঞ্জন মাইতি<br>বাড়ির নং : n0032<br>বয়স : 44 লিঙ্গ : পুরুষ    | CGF2122752<br>ফটো উপলব্ধ       | 213<br>নাম : সরস্বতী মাইতি<br>স্বামীর নাম: দেবশীষ মাইতি<br>বাড়ির নং : n0032<br>বয়স : 39 লিঙ্গ : মহিলা     | ZXL0809228<br>ফটো উপলব্ধ       |
| 214<br>নাম : গীতা মাইতি<br>স্বামীর নাম: মনোরঞ্জন মাইতি<br>বাড়ির নং : n0032<br>বয়স : 63 লিঙ্গ : মহিলা     | ZXL2594463<br>ফটো উপলব্ধ       | 215<br>নাম : মনোরঞ্জন মাইতি<br>পিতার নাম: জ্যোতিন্দ্র মাইতি<br>বাড়ির নং : n0032<br>বয়স : 69 লিঙ্গ : পুরুষ | ZXL2549285<br>ফটো উপলব্ধ       | 216<br>নাম : মনি মাইতি<br>স্বামীর নাম: জয়দেব মাইতি<br>বাড়ির নং : n0031<br>বয়স : 37 লিঙ্গ : মহিলা         | ZXL0809160<br>ফটো উপলব্ধ       |
| 217<br>নাম : জয়দেব মাইতি<br>পিতার নাম: শঙ্কর মাইতি<br>বাড়ির নং : n0031<br>বয়স : 41 লিঙ্গ : পুরুষ        | CGF2394732<br>ফটো উপলব্ধ       | 218<br>নাম : খুকু মাইতি<br>স্বামীর নাম: শুকদেব মাইতি<br>বাড়ির নং : n0031<br>বয়স : 34 লিঙ্গ : মহিলা        | ZXL1402189<br>ফটো উপলব্ধ       | 219<br>নাম : শুকদেব মাইতি<br>পিতার নাম: শঙ্কর মাইতি<br>বাড়ির নং : n0031<br>বয়স : 36 লিঙ্গ : পুরুষ         | ZXL1322437<br>ফটো উপলব্ধ       |
| 220<br>নাম : লক্ষ্মীরানী মাইতি<br>স্বামীর নাম: শঙ্কর মাইতি<br>বাড়ির নং : n0031<br>বয়স : 61 লিঙ্গ : মহিলা | WB/30/207/468102<br>ফটো উপলব্ধ | 221<br>নাম : শংকর মাইতি<br>পিতার নাম: জ্যোতিন্দ্র মাইতি<br>বাড়ির নং : n0031<br>বয়স : 65 লিঙ্গ : পুরুষ     | WB/30/207/468330<br>ফটো উপলব্ধ | 222<br>নাম : সোনালী মাইতি<br>স্বামীর নাম: শম্ভু মাইতি<br>বাড়ির নং : n0030<br>বয়স : 41 লিঙ্গ : মহিলা       | CGF2303758<br>ফটো উপলব্ধ       |
| 223<br>নাম : শম্ভুনাথ মাইতি<br>পিতার নাম: রবীন মাইতি<br>বাড়ির নং : n0030<br>বয়স : 44 লিঙ্গ : পুরুষ       | CGF2122745<br>ফটো উপলব্ধ       | 224<br>নাম : কাজল মাইতি<br>স্বামীর নাম: রবীন মাইতি<br>বাড়ির নং : n0030<br>বয়স : 68 লিঙ্গ : মহিলা          | WB/30/207/468103<br>ফটো উপলব্ধ | 225<br>নাম : রবীন মাইতি<br>পিতার নাম: জ্যোতিন্দ্র মাইতি<br>বাড়ির নং : n0030<br>বয়স : 71 লিঙ্গ : পুরুষ     | WB/30/207/468545<br>ফটো উপলব্ধ |
| 226<br>নাম : সুকুমার মাইতি<br>পিতার নাম: কালীপদ মাইতি<br>বাড়ির নং : n0029<br>বয়স : 52 লিঙ্গ : পুরুষ      | CGF1524628<br>ফটো উপলব্ধ       | 227<br>নাম : দিপীকা মাইতি<br>স্বামীর নাম: নবকুমার মাইতি<br>বাড়ির নং : n0029<br>বয়স : 43 লিঙ্গ : মহিলা     | CGF2303725<br>ফটো উপলব্ধ       | 228<br>নাম : নবকুমার মাইতি<br>পিতার নাম: কালীপদ মাইতি<br>বাড়ির নং : n0029<br>বয়স : 53 লিঙ্গ : পুরুষ       | WB/30/207/468209<br>ফটো উপলব্ধ |
| 229<br>নাম : অমলা মাইতি<br>স্বামীর নাম: কালীপদ মাইতি<br>বাড়ির নং : n0029<br>বয়স : 73 লিঙ্গ : মহিলা       | WB/30/207/468064<br>ফটো উপলব্ধ | 230<br>নাম : মৌসুমী মাইতি<br>স্বামীর নাম: তপন কুমার মাইতি<br>বাড়ির নং : n0028<br>বয়স : 35 লিঙ্গ : মহিলা   | ZXL1221357<br>ফটো উপলব্ধ       | 231<br>নাম : তপন কুমার মাইতি<br>পিতার নাম: সন্তোষ মাইতি<br>বাড়ির নং : n0028<br>বয়স : 45 লিঙ্গ : পুরুষ     | CGF2053239<br>ফটো উপলব্ধ       |
| 232<br>নাম : আরতি মাইতি<br>পিতার নাম: সন্তোষ মাইতি<br>বাড়ির নং : n0028<br>বয়স : 58 লিঙ্গ : মহিলা         | WB/30/207/468164<br>ফটো উপলব্ধ | 233<br>নাম : আঙ্গুর মাইতি<br>স্বামীর নাম: সন্তোষ মাইতি<br>বাড়ির নং : n0028<br>বয়স : 83 লিঙ্গ : মহিলা      | WB/30/207/468231<br>ফটো উপলব্ধ | 234<br>নাম : রাসমনি মাইতি<br>স্বামীর নাম: দিলীপ কুমার মাইতি<br>বাড়ির নং : n0027<br>বয়স : 39 লিঙ্গ : মহিলা | CGF2439289<br>ফটো উপলব্ধ       |
| 235<br>নাম : সুনন্দা মাইতি<br>স্বামীর নাম: নারায়ণ মাইতি<br>বাড়ির নং : n0027<br>বয়স : 52 লিঙ্গ : মহিলা   | CGF1525344<br>ফটো উপলব্ধ       | 236<br>নাম : অনুপ মাইতি<br>পিতার নাম: রঞ্জন মাইতি<br>বাড়ির নং : n0027<br>বয়স : 37 লিঙ্গ : পুরুষ           | ZXL0809020<br>ফটো উপলব্ধ       | 237<br>নাম : দিলীপ কুমার মাইতি<br>পিতার নাম: রঞ্জন মাইতি<br>বাড়ির নং : n0027<br>বয়স : 38 লিঙ্গ : পুরুষ    | CGF2517399<br>ফটো উপলব্ধ       |
| 238<br>নাম : চম্পাবতী মাইতি<br>স্বামীর নাম: রঞ্জন মাইতি<br>বাড়ির নং : n0027<br>বয়স : 59 লিঙ্গ : মহিলা    | WB/30/207/468162<br>ফটো উপলব্ধ | 239<br>নাম : রঞ্জন মাইতি<br>পিতার নাম: বংকিম মাইতি<br>বাড়ির নং : n0027<br>বয়স : 66 লিঙ্গ : পুরুষ          | WB/30/207/468052<br>ফটো উপলব্ধ | 240<br>নাম : নারায়ণ মাইতি<br>পিতার নাম: বংকিম মাইতি<br>বাড়ির নং : n0027<br>বয়স : 55 লিঙ্গ : পুরুষ        | CGF1604198<br>ফটো উপলব্ধ       |

|   |                          |  |                                |  |                          |
|---|--------------------------|--|--------------------------------|--|--------------------------|
| 241<br>নাম : অষ্টমী রাণা মাইতি<br>স্বামীর নাম: কৃষ্ণা মাইতি<br>বাড়ির নং : n0036<br>বয়স : 26 লিঙ্গ : মহিলা     | ZXL2259687<br>ফটো উপলব্ধ | 242<br>নাম : শুশমিতা মাইতি<br>পিতার নাম: নারায়ন মাইতি<br>বাড়ির নং : N0027<br>বয়স : 27 লিঙ্গ : মহিলা           | ZXL1928191<br>ফটো উপলব্ধ       | 243<br>নাম : বিথীকা পাত্র মাইতি<br>স্বামীর নাম: সমীর মাইতি<br>বাড়ির নং : 0042<br>বয়স : 37 লিঙ্গ : মহিলা  | ZXL1810001<br>ফটো উপলব্ধ |
| 244<br>নাম : ফণিভূষণ মাইতি<br>পিতার নাম: গুনাধর মাইতি<br>বাড়ির নং : 0042<br>বয়স : 75 লিঙ্গ : পুরুষ            | ZXL1809995<br>ফটো উপলব্ধ | 245<br>নাম : সুমিতা মাইতি<br>স্বামীর নাম: শ্যামল কুমার মাইতি<br>বাড়ির নং : 0042<br>বয়স : 40 লিঙ্গ : মহিলা      | ZXL1809987<br>ফটো উপলব্ধ       | 246<br>নাম : বিষ্ণু মাইতি<br>পিতার নাম: সুকুমার মাইতি<br>বাড়ির নং : 0036<br>বয়স : 29 লিঙ্গ : পুরুষ       | ZXL1809979<br>ফটো উপলব্ধ |
| 247<br>নাম : সৌমেন মাইতি<br>পিতার নাম: জগন্নাথ মাইতি<br>বাড়ির নং : এন০০৩৫<br>বয়স : 24 লিঙ্গ : পুরুষ           | ZXL2266153<br>ফটো উপলব্ধ | 248<br>নাম : প্রীতিলতা দাস মাইতি<br>স্বামীর নাম: সুরজিৎ মাইতি<br>বাড়ির নং : এন0034<br>বয়স : 22 লিঙ্গ : মহিলা   | ZXL2483212<br>ফটো উপলব্ধ       | 249<br>নাম : মোসুমি মইতী<br>পিতার নাম: সুকুমার মাইতি<br>বাড়ির নং : এন0029<br>বয়স : 22 লিঙ্গ : মহিলা      | ZXL2483238<br>ফটো উপলব্ধ |
| 250<br>নাম : সুশান্ত মাইতি<br>পিতার নাম: দিলীপ মাইতি<br>বাড়ির নং : এন0037<br>বয়স : 22 লিঙ্গ : পুরুষ           | ZXL2483246<br>ফটো উপলব্ধ | 251<br>নাম : কাবুলি মণ্ডল মাইতি<br>স্বামীর নাম: বিষ্ণু মাইতি<br>বাড়ির নং : এন০০৩৬<br>বয়স : 26 লিঙ্গ : মহিলা    | ZXL2265882<br>ফটো উপলব্ধ       | 252<br>নাম : তপন মাইতি<br>পিতার নাম: লালমোহন মাইতি<br>বাড়ির নং : এন০০৪০<br>বয়স : 24 লিঙ্গ : পুরুষ        | ZXL2266161<br>ফটো উপলব্ধ |
| 253<br>নাম : দিব্যেন্দু মাইতি<br>পিতার নাম: লালমোহন মাইতি<br>বাড়ির নং : এন0040<br>বয়স : 21 লিঙ্গ : পুরুষ      | ZXL2605517<br>ফটো উপলব্ধ | 254<br>নাম : রেখারানী মাইতি গিরি<br>স্বামীর নাম: বৃন্দদেব গিরি<br>বাড়ির নং : n0042<br>বয়স : 34 লিঙ্গ : মহিলা   | ZXL1322502<br>ফটো উপলব্ধ       | 255<br>নাম : ভীম কুমার মাইতি<br>পিতার নাম: রাখাল রাজ মাইতি<br>বাড়ির নং : n0035<br>বয়স : 38 লিঙ্গ : পুরুষ | ZXL1150937<br>ফটো উপলব্ধ |
| 256<br>নাম : অপূর্ব প্রামানিক<br>পিতার নাম: বাদল প্রামানিক<br>বাড়ির নং : N0005<br>বয়স : 28 লিঙ্গ : পুরুষ      | ZXL1881176<br>ফটো উপলব্ধ | 257<br>নাম : ভৈরব মাইতি<br>পিতার নাম: শংকর মাইতি<br>বাড়ির নং : এন0042<br>বয়স : 26 লিঙ্গ : পুরুষ                | ZXL1970714<br>ফটো উপলব্ধ       | 258<br>নাম : অশোক কুমার মাইতি<br>পিতার নাম: ভাকু মাইতি<br>বাড়ির নং : n0037<br>বয়স : 51 লিঙ্গ : পুরুষ     | CGF1525385<br>ফটো উপলব্ধ |
| 259<br>নাম : মধুশ্রী মাইতি মান্না<br>স্বামীর নাম: অরিজিৎ মান্না<br>বাড়ির নং : N0046<br>বয়স : 36 লিঙ্গ : মহিলা | ZXL1202514<br>ফটো উপলব্ধ | 260<br>নাম : সোনালী সাহু মাইতি<br>স্বামীর নাম: অরুণ কুমার মাইতি<br>বাড়ির নং : এন০০৩৯<br>বয়স : 25 লিঙ্গ : মহিলা | WZI2336782<br>ফটো উপলব্ধ       | 261<br>নাম : নিতাই মাইতী<br>পিতার নাম: ভুতনাথ মাইতী<br>বাড়ির নং : n0039<br>বয়স : 68 লিঙ্গ : পুরুষ        | ZXL2263374<br>ফটো উপলব্ধ |
| 262<br>নাম : অরুণ কুমার মাইতি<br>পিতার নাম: নিতাই মাইতি<br>বাড়ির নং : n0039<br>বয়স : 37 লিঙ্গ : পুরুষ         | ZXL0809269<br>ফটো উপলব্ধ | 263<br>নাম : মিনতী মাইতি<br>স্বামীর নাম: নিতাই মাইতি<br>বাড়ির নং : n0039<br>বয়স : 59 লিঙ্গ : মহিলা             | WB/30/207/468318<br>ফটো উপলব্ধ | 264<br>নাম : মিনতী মাঝি<br>স্বামীর নাম: লালমোহন মাঝি<br>বাড়ির নং : n0017<br>বয়স : 47 লিঙ্গ : মহিলা       | CGF1605971<br>ফটো উপলব্ধ |
| 265<br>নাম : মঙ্গল মাঝি<br>পিতার নাম: নাড়গোপাল মাঝি<br>বাড়ির নং : n0017<br>বয়স : 33 লিঙ্গ : পুরুষ            | ZXL1419670<br>ফটো উপলব্ধ | 266<br>নাম : ছবিরানী মাঝি<br>স্বামীর নাম: নাড় গোপাল মাঝি<br>বাড়ির নং : n0017<br>বয়স : 54 লিঙ্গ : মহিলা        | ZXL2077741<br>ফটো উপলব্ধ       | 267<br>নাম : নমিতা দাস<br>স্বামীর নাম: শিবা দাস<br>বাড়ির নং : n0017<br>বয়স : 31 লিঙ্গ : মহিলা            | ZXL1645993<br>ফটো উপলব্ধ |
| 268<br>নাম : শিবা দাস<br>পিতার নাম: মদন দাস<br>বাড়ির নং : n0017<br>বয়স : 35 লিঙ্গ : পুরুষ                     | ZXL1530831<br>ফটো উপলব্ধ | 269<br>নাম : নির্মলা দাস<br>স্বামীর নাম: মদন দাস<br>বাড়ির নং : n0017<br>বয়স : 62 লিঙ্গ : মহিলা                 | ZXL1322510<br>ফটো উপলব্ধ       | 270<br>নাম : মদন দাস<br>পিতার নাম: ভীমচরন দাস<br>বাড়ির নং : n0017<br>বয়স : 67 লিঙ্গ : পুরুষ              | ZXL0809350<br>ফটো উপলব্ধ |

|     |            |   |            |     |                  |   |            |     |                  |   |            |
|-----|------------|---|------------|-----|------------------|---|------------|-----|------------------|---|------------|
| 271 | CGF1603711 | নাম : নাড় গোপাল মাঝি<br>পিতার নাম: পঞ্চানন মাঝি<br>বাড়ির নং : n0017<br>বয়স : 58 লিঙ্গ : পুরুষ          | ফটো উপলব্ধ | 272 | WB/30/207/468093 | নাম : পুষ্পরানী মাঝি<br>স্বামীর নাম: পঞ্চানন মাঝি<br>বাড়ির নং : n0017<br>বয়স : 87 লিঙ্গ : মহিলা         | ফটো উপলব্ধ | 273 | ZXL1970649       | নাম : প্রগতি মাম্মা মাঝি<br>স্বামীর নাম: মঙ্গল মাঝি<br>বাড়ির নং : এন0017<br>বয়স : 26 লিঙ্গ : মহিলা        | ফটো উপলব্ধ |
| 274 | ZXL1970656 | নাম : সুরজিৎ মাম্মা<br>পিতার নাম: অসিত মাম্মা<br>বাড়ির নং : এন0047<br>বয়স : 26 লিঙ্গ : পুরুষ            | ফটো উপলব্ধ | 275 | ZXL1970268       | নাম : প্রেরনা মাম্মা<br>পিতার নাম: শুভেন্দু বিকাশ মাম্মা<br>বাড়ির নং : এন0056<br>বয়স : 26 লিঙ্গ : মহিলা | ফটো উপলব্ধ | 276 | ZXL1970045       | নাম : সন্দীপ মাম্মা<br>পিতার নাম: বুদ্ধদেব মাম্মা<br>বাড়ির নং : এন0069<br>বয়স : 26 লিঙ্গ : পুরুষ          | ফটো উপলব্ধ |
| 277 | ZXL1988112 | নাম : রাজিব কুমার মাম্মা<br>পিতার নাম: অশোক কুমার মাম্মা<br>বাড়ির নং : এন0059<br>বয়স : 26 লিঙ্গ : পুরুষ | ফটো উপলব্ধ | 278 | ZXL1881127       | নাম : কৃষ্ণারানী দাস মাম্মা<br>স্বামীর নাম: শুভজিৎ মাম্মা<br>বাড়ির নং : n0046<br>বয়স : 35 লিঙ্গ : মহিলা | ফটো উপলব্ধ | 279 | ZXL1881135       | নাম : মানস মাম্মা<br>পিতার নাম: তাপস মাম্মা<br>বাড়ির নং : N0060<br>বয়স : 28 লিঙ্গ : পুরুষ                 | ফটো উপলব্ধ |
| 280 | ZXL1949627 | নাম : সুস্মিতা দাস গিরি<br>স্বামীর নাম: বাসুদেব গিরি<br>বাড়ির নং : N0063<br>বয়স : 28 লিঙ্গ : মহিলা      | ফটো উপলব্ধ | 281 | ZXL2259844       | নাম : কবিতা জানা মাম্মা<br>স্বামীর নাম: পলাশ মাম্মা<br>বাড়ির নং : n0050<br>বয়স : 25 লিঙ্গ : মহিলা       | ফটো উপলব্ধ | 282 | ZXL2259638       | নাম : সুরজিৎ মাম্মা<br>পিতার নাম: রনজিত মাম্মা<br>বাড়ির নং : n0063<br>বয়স : 25 লিঙ্গ : পুরুষ              | ফটো উপলব্ধ |
| 283 | ZXL2263143 | নাম : অংশুমান মাম্মা<br>পিতার নাম: রাধাবিনোদ মাম্মা<br>বাড়ির নং : n0076<br>বয়স : 57 লিঙ্গ : পুরুষ       | ফটো উপলব্ধ | 284 | CGF1524883       | নাম : গৌরী মাম্মা<br>স্বামীর নাম: উৎপল মাম্মা<br>বাড়ির নং : 0061<br>বয়স : 48 লিঙ্গ : মহিলা              | ফটো উপলব্ধ | 285 | ZXL2263069       | নাম : রেখারানী মাম্মা<br>স্বামীর নাম: অংশুমান মাম্মা<br>বাড়ির নং : n0076<br>বয়স : 55 লিঙ্গ : মহিলা        | ফটো উপলব্ধ |
| 286 | ZXL2266013 | নাম : বুদ্ধদেব মাঝি<br>পিতার নাম: লালমোহন মাঝি<br>বাড়ির নং : এন0019<br>বয়স : 24 লিঙ্গ : পুরুষ           | ফটো উপলব্ধ | 287 | ZXL2266021       | নাম : সুস্মিতা মাম্মা<br>পিতার নাম: কমলাকান্ত মাম্মা<br>বাড়ির নং : এন0068<br>বয়স : 24 লিঙ্গ : মহিলা     | ফটো উপলব্ধ | 288 | ABA1349240       | নাম : অনুরাধা পাল<br>স্বামীর নাম: সৌমেন্দু পাল<br>বাড়ির নং : এন0077<br>বয়স : 34 লিঙ্গ : মহিলা             | ফটো উপলব্ধ |
| 289 | CGF2517498 | নাম : অরিন্দিত মাম্মা<br>পিতার নাম: যদুপতি মাম্মা<br>বাড়ির নং : n0046<br>বয়স : 38 লিঙ্গ : পুরুষ         | ফটো উপলব্ধ | 290 | ZXL2259810       | নাম : রাহুল মাম্মা<br>পিতার নাম: উৎপল মাম্মা<br>বাড়ির নং : n0061<br>বয়স : 25 লিঙ্গ : পুরুষ              | ফটো উপলব্ধ | 291 | CGF2439008       | নাম : নমিতা মাম্মা<br>স্বামীর নাম: শুভেন্দু বিকাশ মাম্মা<br>বাড়ির নং : n0056<br>বয়স : 53 লিঙ্গ : মহিলা    | ফটো উপলব্ধ |
| 292 | ZXL2504249 | নাম : সুরজিৎ মাঝি<br>পিতার নাম: লালমোহন মাঝি<br>বাড়ির নং : এন0017<br>বয়স : 21 লিঙ্গ : পুরুষ             | ফটো উপলব্ধ | 293 | ZXL2496255       | নাম : অরিন্দীত মাম্মা<br>পিতার নাম: অংশুমান মাম্মা<br>বাড়ির নং : এন0076<br>বয়স : 22 লিঙ্গ : পুরুষ       | ফটো উপলব্ধ | 294 | ZXL2496230       | নাম : সৌম্যাদীপ মাম্মা<br>পিতার নাম: প্রবীর মাম্মা<br>বাড়ির নং : এন0067<br>বয়স : 22 লিঙ্গ : পুরুষ         | ফটো উপলব্ধ |
| 295 | ZXL2496339 | নাম : ইন্দ্রজিৎ মাম্মা<br>পিতার নাম: অলক মাম্মা<br>বাড়ির নং : এন0044<br>বয়স : 23 লিঙ্গ : পুরুষ          | ফটো উপলব্ধ | 296 | ZXL1927979       | নাম : সোমনাথ মাম্মা<br>পিতার নাম: সুকুমার মাম্মা<br>বাড়ির নং : N0058<br>বয়স : 27 লিঙ্গ : পুরুষ          | ফটো উপলব্ধ | 297 | WB/30/207/468243 | নাম : সন্ধ্যারানী মাম্মা<br>স্বামীর নাম: অমল্যাকুমার মাম্মা<br>বাড়ির নং : n0056<br>বয়স : 78 লিঙ্গ : মহিলা | ফটো উপলব্ধ |
| 298 | ZXL1322528 | নাম : সুমিতা মাম্মা<br>পিতার নাম: বিকাশ মাম্মা<br>বাড়ির নং : n0051<br>বয়স : 39 লিঙ্গ : মহিলা            | ফটো উপলব্ধ | 299 | ZXL2077857       | নাম : কাজল মাম্মা<br>স্বামীর নাম: বিকাশ মাম্মা<br>বাড়ির নং : n0051<br>বয়স : 57 লিঙ্গ : মহিলা            | ফটো উপলব্ধ | 300 | ZXL1530898       | নাম : পলাশ মাম্মা<br>পিতার নাম: বিবেক কুমার মাম্মা<br>বাড়ির নং : n0050<br>বয়স : 32 লিঙ্গ : পুরুষ          | ফটো উপলব্ধ |

|  |                                |   |                                |   |                                |
|--|--------------------------------|---|--------------------------------|---|--------------------------------|
| 301<br>নাম : অনুসূয়া মাম্মা খাটুয়া<br>পিতার নাম: বিবেক মাম্মা<br>বাড়ির নং : n0050<br>বয়স : 34 লিঙ্গ : মহিলা  | ZXL1717297<br>ফটো উপলব্ধ       | 302<br>নাম : কল্পনা মাম্মা<br>স্বামীর নাম: বিবেক কুমার মাম্মা<br>বাড়ির নং : n0050<br>বয়স : 67 লিঙ্গ : মহিলা | ZXL2077840<br>ফটো উপলব্ধ       | 303<br>নাম : শঙ্করী মাম্মা<br>স্বামীর নাম: অমিত কুমার মাম্মা<br>বাড়ির নং : n0048<br>বয়স : 34 লিঙ্গ : মহিলা        | ZXL1402213<br>ফটো উপলব্ধ       |
| 304<br>নাম : অমিত কুমার মাম্মা<br>পিতার নাম: দীপক কুমার মাম্মা<br>বাড়ির নং : n0048<br>বয়স : 41 লিঙ্গ : পুরুষ   | CGF2439248<br>ফটো উপলব্ধ       | 305<br>নাম : অনিমা মাম্মা<br>স্বামীর নাম: দীপক মাম্মা<br>বাড়ির নং : n0048<br>বয়স : 61 লিঙ্গ : মহিলা         | WB/30/207/468456<br>ফটো উপলব্ধ | 306<br>নাম : দীপককুমার মাম্মা<br>পিতার নাম: মহাদেব মাম্মা<br>বাড়ির নং : n0048<br>বয়স : 64 লিঙ্গ : পুরুষ           | WB/30/207/468336<br>ফটো উপলব্ধ |
| 307<br>নাম : রানু মাম্মা<br>স্বামীর নাম: অসিত মাম্মা<br>বাড়ির নং : n0047<br>বয়স : 48 লিঙ্গ : মহিলা             | CGF1526284<br>ফটো উপলব্ধ       | 308<br>নাম : পুরবী মাম্মা<br>স্বামীর নাম: অশোক মাম্মা<br>বাড়ির নং : n0047<br>বয়স : 60 লিঙ্গ : মহিলা         | WB/30/207/468136<br>ফটো উপলব্ধ | 309<br>নাম : অশোক মাম্মা<br>পিতার নাম: বিষ্ণুপদ মাম্মা<br>বাড়ির নং : n0047<br>বয়স : 66 লিঙ্গ : পুরুষ              | ZXL2056372<br>ফটো উপলব্ধ       |
| 310<br>নাম : শুভ্রজিৎ মাম্মা<br>পিতার নাম: যদুপতি মাম্মা<br>বাড়ির নং : n0046<br>বয়স : 43 লিঙ্গ : পুরুষ         | CGF2053437<br>ফটো উপলব্ধ       | 311<br>নাম : নিলীমা মাম্মা<br>স্বামীর নাম: যদুপতি মাম্মা<br>বাড়ির নং : n0046<br>বয়স : 65 লিঙ্গ : মহিলা      | ZXL2056398<br>ফটো উপলব্ধ       | 312<br>নাম : যদুপতি মাম্মা<br>পিতার নাম: বিষ্ণুপদ মাম্মা<br>বাড়ির নং : n0046<br>বয়স : 71 লিঙ্গ : পুরুষ            | WB/30/207/468022<br>ফটো উপলব্ধ |
| 313<br>নাম : অর্চনা মাইতি (মাম্মা)<br>স্বামীর নাম: দেবশীষ মাম্মা<br>বাড়ির নং : n0045<br>বয়স : 34 লিঙ্গ : মহিলা | ZXL1530880<br>ফটো উপলব্ধ       | 314<br>নাম : মণি ঘোড়াই (মাম্মা)<br>স্বামীর নাম: আশিষ মাম্মা<br>বাড়ির নং : n0045<br>বয়স : 38 লিঙ্গ : মহিলা  | CGF2612133<br>ফটো উপলব্ধ       | 315<br>নাম : দেবশীষ মাম্মা<br>পিতার নাম: সুভাষ চন্দ্র মাম্মা<br>বাড়ির নং : n0045<br>বয়স : 42 লিঙ্গ : পুরুষ        | CGF2439024<br>ফটো উপলব্ধ       |
| 316<br>নাম : আশীষ কুমার মাম্মা<br>পিতার নাম: সুভাষ মাম্মা<br>বাড়ির নং : n0045<br>বয়স : 45 লিঙ্গ : পুরুষ        | CGF2053387<br>ফটো উপলব্ধ       | 317<br>নাম : সন্ধ্যারানী মাম্মা<br>স্বামীর নাম: সুভাষ মাম্মা<br>বাড়ির নং : n0045<br>বয়স : 79 লিঙ্গ : মহিলা  | WB/30/207/468090<br>ফটো উপলব্ধ | 318<br>নাম : সরস্বতী মাম্মা<br>স্বামীর নাম: অলোক কুমার মাম্মা<br>বাড়ির নং : n0044<br>বয়স : 47 লিঙ্গ : মহিলা       | CGF2303840<br>ফটো উপলব্ধ       |
| 319<br>নাম : অলক মাম্মা<br>পিতার নাম: প্রভাত মাম্মা<br>বাড়ির নং : n0044<br>বয়স : 57 লিঙ্গ : পুরুষ              | WB/30/207/468449<br>ফটো উপলব্ধ | 320<br>নাম : বীণাপানি মাম্মা<br>স্বামীর নাম: প্রভাত মাম্মা<br>বাড়ির নং : n0044<br>বয়স : 91 লিঙ্গ : মহিলা    | WB/30/207/468141<br>ফটো উপলব্ধ | 321<br>নাম : কাকলী মাম্মা<br>স্বামীর নাম: দিলীপকুমার মাম্মা<br>বাড়ির নং : n0044<br>বয়স : 55 লিঙ্গ : মহিলা         | CGF1526268<br>ফটো উপলব্ধ       |
| 322<br>নাম : দিলীপকুমার মাম্মা<br>পিতার নাম: প্রভাতকুমার মাম্মা<br>বাড়ির নং : n0044<br>বয়স : 62 লিঙ্গ : পুরুষ  | CGF2303824<br>ফটো উপলব্ধ       | 323<br>নাম : কল্পনা মাম্মা<br>স্বামীর নাম: অশোক মাম্মা<br>বাড়ির নং : n0003<br>বয়স : 55 লিঙ্গ : মহিলা        | WB/30/207/468206<br>ফটো উপলব্ধ | 324<br>নাম : অশোক মাম্মা<br>পিতার নাম: ভরত মাম্মা<br>বাড়ির নং : n0003<br>বয়স : 61 লিঙ্গ : পুরুষ                   | WB/30/207/468718<br>ফটো উপলব্ধ |
| 325<br>নাম : সরমা মাম্মা<br>স্বামীর নাম: আশিষ মাম্মা<br>বাড়ির নং : n0003<br>বয়স : 38 লিঙ্গ : মহিলা             | CGF2517506<br>ফটো উপলব্ধ       | 326<br>নাম : আশিষ মাম্মা<br>পিতার নাম: ভাগবত মাম্মা<br>বাড়ির নং : n0003<br>বয়স : 42 লিঙ্গ : পুরুষ           | CGF2527430<br>ফটো উপলব্ধ       | 327<br>নাম : শুভেন্দু বিকাশ মাম্মা<br>পিতার নাম: অমল্য কুমার মাম্মা<br>বাড়ির নং : n0056<br>বয়স : 62 লিঙ্গ : পুরুষ | ZXL2056380<br>ফটো উপলব্ধ       |
| 328<br>নাম : রঞ্জন মাম্মা<br>পিতার নাম: গোরাচাঁদ মাম্মা<br>বাড়ির নং : n0057<br>বয়স : 71 লিঙ্গ : পুরুষ          | ZXL2056513<br>ফটো উপলব্ধ       | 329<br>নাম : কল্পনা মাম্মা<br>স্বামীর নাম: রঞ্জন মাম্মা<br>বাড়ির নং : n0057<br>বয়স : 64 লিঙ্গ : মহিলা       | ZXL2056042<br>ফটো উপলব্ধ       | 330<br>নাম : সুমিত মাম্মা<br>পিতার নাম: রঞ্জন মাম্মা<br>বাড়ির নং : n0057<br>বয়স : 38 লিঙ্গ : পুরুষ                | CGF2612158<br>ফটো উপলব্ধ       |

|     |                  |   |            |     |                  |  |            |     |                  |   |            |
|-----|------------------|---|------------|-----|------------------|--|------------|-----|------------------|---|------------|
| 331 | ZXL1645977       | নাম : সুপ্রিয়া বেরা(মাম্মা)<br>স্বামীর নাম: সুমিত মাম্মা<br>বাড়ির নং : n0057<br>বয়স : 32 লিঙ্গ : মহিলা | ফটো উপলব্ধ | 332 | WB/30/207/468726 | নাম : সুকুমার মাম্মা<br>পিতার নাম: গোরচাঁদ মাম্মা<br>বাড়ির নং : n0058<br>বয়স : 56 লিঙ্গ : পুরুষ            | ফটো উপলব্ধ | 333 | CGF1524891       | নাম : মনিকা মাম্মা<br>স্বামীর নাম: সুকুমার মাম্মা<br>বাড়ির নং : n0058<br>বয়স : 49 লিঙ্গ : মহিলা             | ফটো উপলব্ধ |
| 334 | WB/30/207/468097 | নাম : রাখালরাজ মাম্মা<br>পিতার নাম: মুরারী মাম্মা<br>বাড়ির নং : n0059<br>বয়স : 87 লিঙ্গ : পুরুষ         | ফটো উপলব্ধ | 335 | CGF2303857       | নাম : অশোক কুমার মাম্মা<br>পিতার নাম: রাখালরাজ মাম্মা<br>বাড়ির নং : n0059<br>বয়স : 56 লিঙ্গ : পুরুষ        | ফটো উপলব্ধ | 336 | CGF1604461       | নাম : কবিতা মাম্মা<br>স্বামীর নাম: অশোককুমার মাম্মা<br>বাড়ির নং : n0059<br>বয়স : 50 লিঙ্গ : মহিলা           | ফটো উপলব্ধ |
| 337 | WB/30/207/468469 | নাম : অজয় কুমার মাম্মা<br>পিতার নাম: রাখাল রাজ মাম্মা<br>বাড়ির নং : n0059<br>বয়স : 48 লিঙ্গ : পুরুষ    | ফটো উপলব্ধ | 338 | CGF2439263       | নাম : কনিকা মাইতি (মাম্মা)<br>স্বামীর নাম: অজয় কুমার মাম্মা<br>বাড়ির নং : n0059<br>বয়স : 43 লিঙ্গ : মহিলা | ফটো উপলব্ধ | 339 | ZXL2605392       | নাম : ঈশিতা মাম্মা<br>পিতার নাম: অজয় কুমার মাম্মা<br>বাড়ির নং : এন0059<br>বয়স : 21 লিঙ্গ : মহিলা           | ফটো উপলব্ধ |
| 340 | WB/30/207/468373 | নাম : তাপস মাম্মা<br>পিতার নাম: রাজকৃষ্ণ মাম্মা<br>বাড়ির নং : n0060<br>বয়স : 63 লিঙ্গ : পুরুষ           | ফটো উপলব্ধ | 341 | WB/30/207/468382 | নাম : নমিতা মাম্মা<br>স্বামীর নাম: তাপস মাম্মা<br>বাড়ির নং : n0060<br>বয়স : 59 লিঙ্গ : মহিলা               | ফটো উপলব্ধ | 342 | CGF2394740       | নাম : বুদ্ধদেব মাম্মা<br>পিতার নাম: ক্ষুদিরাম মাম্মা<br>বাড়ির নং : n0061<br>বয়স : 42 লিঙ্গ : পুরুষ          | ফটো উপলব্ধ |
| 343 | ZXL1322536       | নাম : মনিদীপা মাম্মা<br>স্বামীর নাম: বুদ্ধদেব মাম্মা<br>বাড়ির নং : n0061<br>বয়স : 35 লিঙ্গ : মহিলা      | ফটো উপলব্ধ | 344 | CGF2304749       | নাম : শিবপ্রসাদ মাম্মা<br>পিতার নাম: কানাই মাম্মা<br>বাড়ির নং : n0061<br>বয়স : 40 লিঙ্গ : পুরুষ            | ফটো উপলব্ধ | 345 | ZXL1402239       | নাম : তনুশ্রী জানা (মাম্মা)<br>স্বামীর নাম: শিব প্রসাদ মাম্মা<br>বাড়ির নং : n0061<br>বয়স : 34 লিঙ্গ : মহিলা | ফটো উপলব্ধ |
| 346 | WB/30/207/468124 | নাম : কল্পনা মাম্মা<br>স্বামীর নাম: কিশোরী মাম্মা<br>বাড়ির নং : n0063<br>বয়স : 69 লিঙ্গ : মহিলা         | ফটো উপলব্ধ | 347 | WB/30/207/468684 | নাম : রনজিত মাম্মা<br>পিতার নাম: কিশোরী মাম্মা<br>বাড়ির নং : n0063<br>বয়স : 54 লিঙ্গ : পুরুষ               | ফটো উপলব্ধ | 348 | CGF2053361       | নাম : বিশ্বজিৎ মাম্মা<br>পিতার নাম: কিশোরী মাম্মা<br>বাড়ির নং : n0063<br>বয়স : 44 লিঙ্গ : পুরুষ             | ফটো উপলব্ধ |
| 349 | ZXL1530906       | নাম : মহামায়া মাম্মা<br>স্বামীর নাম: বিশ্বজিৎ মাম্মা<br>বাড়ির নং : n0063<br>বয়স : 35 লিঙ্গ : মহিলা     | ফটো উপলব্ধ | 350 | WB/30/207/468574 | নাম : কমলাকান্ত মাম্মা<br>পিতার নাম: জগদীশ চন্দ্র মাম্মা<br>বাড়ির নং : n0064<br>বয়স : 60 লিঙ্গ : পুরুষ     | ফটো উপলব্ধ | 351 | WB/30/207/468123 | নাম : ময়না মাম্মা<br>স্বামীর নাম: কমলা কান্ত মাম্মা<br>বাড়ির নং : n0064<br>বয়স : 56 লিঙ্গ : মহিলা          | ফটো উপলব্ধ |
| 352 | ZXL2077766       | নাম : নারায়ন মাম্মা<br>পিতার নাম: গোবর্ধন মাম্মা<br>বাড়ির নং : n0065<br>বয়স : 67 লিঙ্গ : পুরুষ         | ফটো উপলব্ধ | 353 | ZXL2077774       | নাম : পুষ্প মাম্মা<br>স্বামীর নাম: নারায়ন মাম্মা<br>বাড়ির নং : n0065<br>বয়স : 65 লিঙ্গ : মহিলা            | ফটো উপলব্ধ | 354 | ZXL2077790       | নাম : বিষ্ণুপ্রিয়া মাম্মা<br>স্বামীর নাম: প্রানকৃষ্ণ মাম্মা<br>বাড়ির নং : n0067<br>বয়স : 73 লিঙ্গ : মহিলা  | ফটো উপলব্ধ |
| 355 | ZXL2077782       | নাম : প্রবীর কুমার মাম্মা<br>পিতার নাম: প্রানকৃষ্ণ মাম্মা<br>বাড়ির নং : n0067<br>বয়স : 55 লিঙ্গ : পুরুষ | ফটো উপলব্ধ | 356 | ZXL2077758       | নাম : প্রানকৃষ্ণ মাম্মা<br>পিতার নাম: শশীভূষণ মাম্মা<br>বাড়ির নং : n0067<br>বয়স : 85 লিঙ্গ : পুরুষ         | ফটো উপলব্ধ | 357 | CGF2053320       | নাম : রনজিৎ ওবা<br>পিতার নাম: প্রহলাদ ওবা<br>বাড়ির নং : 0069<br>বয়স : 44 লিঙ্গ : পুরুষ                      | ফটো উপলব্ধ |
| 358 | CGF2122778       | নাম : মল্লিকা মাম্মা<br>স্বামীর নাম: রনজিৎ মাম্মা<br>বাড়ির নং : 0063<br>বয়স : 46 লিঙ্গ : মহিলা          | ফটো উপলব্ধ | 359 | WB/30/207/468148 | নাম : গুরুপদ মাম্মা<br>পিতার নাম: বংকিম মাম্মা<br>বাড়ির নং : 0073<br>বয়স : 65 লিঙ্গ : পুরুষ                | ফটো উপলব্ধ | 360 | CGF0004887       | নাম : উৎপল মাম্মা<br>পিতার নাম: ক্ষুদিরাম মাম্মা<br>বাড়ির নং : 0061<br>বয়স : 48 লিঙ্গ : পুরুষ               | ফটো উপলব্ধ |

|   |                                |   |                                |   |                                |
|---|--------------------------------|---|--------------------------------|---|--------------------------------|
| 361<br>নাম : সুপ্রিয় মাম্মা<br>পিতার নাম: শুভেন্দু বিকাশ মাম্মা<br>বাড়ির নং : 0056<br>বয়স : 30 লিঙ্গ : পুরুষ | ZXL1809888<br>ফটো উপলব্ধ       | 362<br>নাম : সুশান্ত মাম্মা<br>পিতার নাম: অশোক কুমার মাম্মা<br>বাড়ির নং : 0003<br>বয়স : 30 লিঙ্গ : পুরুষ              | ZXL1809904<br>ফটো উপলব্ধ       | 363<br>নাম : অপূর্ব মাম্মা<br>পিতার নাম: বুদ্ধদেব মাম্মা<br>বাড়ির নং : 0069<br>বয়স : 29 লিঙ্গ : পুরুষ         | ZXL1809912<br>ফটো উপলব্ধ       |
| 364<br>নাম : অনুপমা মাম্মা<br>পিতার নাম: সুবোধ মাম্মা<br>বাড়ির নং : 0077<br>বয়স : 29 লিঙ্গ : মহিলা            | ZXL1809920<br>ফটো উপলব্ধ       | 365<br>নাম : অভিজিৎ মাম্মা<br>পিতার নাম: অশোক মাম্মা<br>বাড়ির নং : N0047<br>বয়স : 27 লিঙ্গ : পুরুষ                    | ZXL1906569<br>ফটো উপলব্ধ       | 366<br>নাম : জয়িতা মাম্মা<br>পিতার নাম: অসিত মাম্মা<br>বাড়ির নং : এন0047<br>বয়স : 21 লিঙ্গ : মহিলা           | ZXL2601086<br>ফটো উপলব্ধ       |
| 367<br>নাম : অরিন্দম মাম্মা<br>পিতার নাম: অচিন্ত্য মাম্মা<br>বাড়ির নং : N0075<br>বয়স : 28 লিঙ্গ : পুরুষ       | ZXL1881036<br>ফটো উপলব্ধ       | 368<br>নাম : শ্যামাশ্রী ভূঞা মাম্মা<br>স্বামীর নাম: প্রবীর কুমার মাম্মা<br>বাড়ির নং : n0067<br>বয়স : 46 লিঙ্গ : মহিলা | CGF2122786<br>ফটো উপলব্ধ       | 369<br>নাম : পীযুষ মাম্মা<br>পিতার নাম: প্রানকৃষ্ণ মাম্মা<br>বাড়ির নং : n0067<br>বয়স : 53 লিঙ্গ : পুরুষ       | WB/30/207/468214<br>ফটো উপলব্ধ |
| 370<br>নাম : কাশীনাথ মাম্মা<br>পিতার নাম: বংকিম মাম্মা<br>বাড়ির নং : n0071<br>বয়স : 55 লিঙ্গ : পুরুষ          | WB/30/207/468208<br>ফটো উপলব্ধ | 371<br>নাম : পার্বতী মাম্মা<br>স্বামীর নাম: কাশীনাথ মাম্মা<br>বাড়ির নং : n0071<br>বয়স : 52 লিঙ্গ : মহিলা              | WB/30/207/468111<br>ফটো উপলব্ধ | 372<br>নাম : দেবপ্রসাদ মাম্মা<br>পিতার নাম: কাশীনাথ মাম্মা<br>বাড়ির নং : এন0071<br>বয়স : 21 লিঙ্গ : পুরুষ     | ZXL2605426<br>ফটো উপলব্ধ       |
| 373<br>নাম : কানাই মাম্মা<br>পিতার নাম: বংকিম মাম্মা<br>বাড়ির নং : n0072<br>বয়স : 69 লিঙ্গ : পুরুষ            | WB/30/207/468450<br>ফটো উপলব্ধ | 374<br>নাম : ছবিরানী মাম্মা<br>স্বামীর নাম: কানাই মাম্মা<br>বাড়ির নং : n0072<br>বয়স : 61 লিঙ্গ : মহিলা                | WB/30/207/468256<br>ফটো উপলব্ধ | 375<br>নাম : লালমোহন মাঝি<br>পিতার নাম: পঞ্জনন মাঝি<br>বাড়ির নং : n0076<br>বয়স : 48 লিঙ্গ : পুরুষ             | CGF2303782<br>ফটো উপলব্ধ       |
| 376<br>নাম : সুবোধ মাম্মা<br>পিতার নাম: গোরাচাঁদ মাম্মা<br>বাড়ির নং : n0077<br>বয়স : 65 লিঙ্গ : পুরুষ         | WB/30/207/468571<br>ফটো উপলব্ধ | 377<br>নাম : মায়ারানী মাম্মা<br>স্বামীর নাম: সুবোধ মাম্মা<br>বাড়ির নং : n0077<br>বয়স : 59 লিঙ্গ : মহিলা              | WB/30/207/468400<br>ফটো উপলব্ধ | 378<br>নাম : কৃষ্ণারানী মাম্মা<br>স্বামীর নাম: অচিন্ত্য মাম্মা<br>বাড়ির নং : n0075<br>বয়স : 60 লিঙ্গ : মহিলা  | WB/30/207/468306<br>ফটো উপলব্ধ |
| 379<br>নাম : অচিন্ত্য মাম্মা<br>পিতার নাম: রাধাবিনোদ মাম্মা<br>বাড়ির নং : n0075<br>বয়স : 65 লিঙ্গ : পুরুষ     | WB/30/207/468239<br>ফটো উপলব্ধ | 380<br>নাম : হাসি মাম্মা<br>স্বামীর নাম: অনুপ কুমার মাম্মা<br>বাড়ির নং : n0070<br>বয়স : 35 লিঙ্গ : মহিলা              | ZXL1543883<br>ফটো উপলব্ধ       | 381<br>নাম : অনুপ কুমার মাম্মা<br>পিতার নাম: সুবল চন্দ্র মাম্মা<br>বাড়ির নং : n0070<br>বয়স : 41 লিঙ্গ : পুরুষ | ZXL1221340<br>ফটো উপলব্ধ       |
| 382<br>নাম : বাসন্তী মাম্মা<br>স্বামীর নাম: সুবল মাম্মা<br>বাড়ির নং : n0070<br>বয়স : 60 লিঙ্গ : মহিলা         | CGF2439032<br>ফটো উপলব্ধ       | 383<br>নাম : জ্যোৎস্না ওঝা<br>স্বামীর নাম: রনজিত ওঝা<br>বাড়ির নং : n0069<br>বয়স : 31 লিঙ্গ : মহিলা                    | ZXL1717271<br>ফটো উপলব্ধ       | 384<br>নাম : সোনালী মাম্মা<br>স্বামীর নাম: বুদ্ধদেব মাম্মা<br>বাড়ির নং : n0069<br>বয়স : 49 লিঙ্গ : মহিলা      | CGF1525484<br>ফটো উপলব্ধ       |
| 385<br>নাম : বুদ্ধদেব মাম্মা<br>পিতার নাম: গৌরহরি মাম্মা<br>বাড়ির নং : n0069<br>বয়স : 56 লিঙ্গ : পুরুষ        | ZXL2056570<br>ফটো উপলব্ধ       | 386<br>নাম : মহারানী মাম্মা<br>স্বামীর নাম: গৌরহরি মাম্মা<br>বাড়ির নং : n0069<br>বয়স : 78 লিঙ্গ : মহিলা               | WB/30/207/468120<br>ফটো উপলব্ধ | 387<br>নাম : মধুমিতা মাম্মা<br>স্বামীর নাম: অনুপ কুমার মাম্মা<br>বাড়ির নং : n0068<br>বয়স : 41 লিঙ্গ : মহিলা   | CGF2439255<br>ফটো উপলব্ধ       |
| 388<br>নাম : অনুপ কুমার মাম্মা<br>পিতার নাম: জয়কৃষ্ণ মাম্মা<br>বাড়ির নং : n0068<br>বয়স : 42 লিঙ্গ : পুরুষ    | CGF2303907<br>ফটো উপলব্ধ       | 389<br>নাম : লক্ষীরানী মাম্মা<br>স্বামীর নাম: জয়কৃষ্ণ মাম্মা<br>বাড়ির নং : n0068<br>বয়স : 61 লিঙ্গ : মহিলা           | WB/30/207/468074<br>ফটো উপলব্ধ | 390<br>নাম : জয়কৃষ্ণ মাম্মা<br>পিতার নাম: শশীভূষণ মাম্মা<br>বাড়ির নং : n0068<br>বয়স : 66 লিঙ্গ : পুরুষ       | WB/30/207/468075<br>ফটো উপলব্ধ |

|     |            |  |            |     |            |   |            |     |                  |   |            |
|-----|------------|--|------------|-----|------------|---|------------|-----|------------------|---|------------|
| 391 | CGF2517480 | নাম : পূর্ণিমা মাল্লা<br>স্বামীর নাম: পীযুষ মাল্লা<br>বাড়ির নং : n0067<br>বয়স : 40 লিঙ্গ : মহিলা           | ফটো উপলব্ধ | 392 | CGF2303915 | নাম : মিত্ঠরানী মাল্লা<br>স্বামীর নাম: প্রনব কুমার মাল্লা<br>বাড়ির নং : n0067<br>বয়স : 42 লিঙ্গ : মহিলা     | ফটো উপলব্ধ | 393 | WB/30/207/468744 | নাম : প্রনব মাল্লা<br>পিতার নাম: প্রানকৃষ্ণ মাল্লা<br>বাড়ির নং : n0067<br>বয়স : 51 লিঙ্গ : পুরুষ              | ফটো উপলব্ধ |
| 394 | ZXL1537554 | নাম : অনামিকা হাজরা গুড্যা<br>স্বামীর নাম: অমিত কুমার গুড্যা<br>বাড়ির নং : N0053<br>বয়স : 33 লিঙ্গ : মহিলা | ফটো উপলব্ধ | 395 | ZXL1809896 | নাম : কার্তিক হাঁসদা<br>পিতার নাম: টেটে হাঁসদা<br>বাড়ির নং : 0038<br>বয়স : 31 লিঙ্গ : পুরুষ                 | ফটো উপলব্ধ | 396 | CGF1525393       | নাম : পুষ্প হাঁসদা<br>স্বামীর নাম: টেটে হাঁসদা<br>বাড়ির নং : n0038<br>বয়স : 49 লিঙ্গ : মহিলা                  | ফটো উপলব্ধ |
| 397 | CGF2054526 | নাম : গুরুপদ সামন্ত<br>পিতার নাম: শংকর সামন্ত<br>বাড়ির নং : এন0015<br>বয়স : 43 লিঙ্গ : পুরুষ               | ফটো উপলব্ধ | 398 | ZXL2441400 | নাম : কুয়াশা জানা<br>পিতার নাম: খোকন জানা<br>বাড়ির নং : এন0038<br>বয়স : 22 লিঙ্গ : মহিলা                   | ফটো উপলব্ধ | 399 | WZI2088334       | নাম : বনশ্রী দাস<br>পিতার নাম: অজিত দাস<br>বাড়ির নং : এন0042<br>বয়স : 27 লিঙ্গ : মহিলা                        | ফটো উপলব্ধ |
| 400 | ZXL2585495 | নাম : পিকু মাল্লা<br>পিতার নাম: পীযুষ মাল্লা<br>বাড়ির নং : এন0067<br>বয়স : 21 লিঙ্গ : পুরুষ                | ফটো উপলব্ধ | 401 | ZXL2654457 | নাম : শান্তনু প্রামাণিক<br>পিতার নাম: খোকন প্রামাণিক<br>বাড়ির নং : এন0006<br>বয়স : 21 লিঙ্গ : পুরুষ         | ফটো উপলব্ধ | 402 | ZXL2654523       | নাম : বিপাশা মাল্লা<br>পিতার নাম: অলোক কুমার মাল্লা<br>বাড়ির নং : এন0044<br>বয়স : 21 লিঙ্গ : মহিলা            | ফটো উপলব্ধ |
| 403 | ZXL2654549 | নাম : বাসুদেব প্রামাণিক<br>পিতার নাম: স্বপন প্রামাণিক<br>বাড়ির নং : এন0006<br>বয়স : 20 লিঙ্গ : পুরুষ       | ফটো উপলব্ধ | 404 | ZXL2654580 | নাম : তন্ময় প্রামাণিক<br>পিতার নাম: শম্ভু প্রামাণিক<br>বাড়ির নং : এন0008<br>বয়স : 20 লিঙ্গ : পুরুষ         | ফটো উপলব্ধ | 405 | ZXL2654630       | নাম : পারমিতা খুঁটিয়া মাল্লা<br>স্বামীর নাম: অপূর্ব মাল্লা<br>বাড়ির নং : এন0069<br>বয়স : 20 লিঙ্গ : মহিলা    | ফটো উপলব্ধ |
| 406 | ZXL2657997 | নাম : পূর্ণিমা গায়ন গিরি<br>স্বামীর নাম: অপূর্ব গিরি<br>বাড়ির নং : এন0013<br>বয়স : 22 লিঙ্গ : মহিলা       | ফটো উপলব্ধ | 407 | ZXL2658169 | নাম : সূর্যকান্ত ভূঞা<br>পিতার নাম: বুদ্ধদেব ভূঞা<br>বাড়ির নং : এন0033<br>বয়স : 21 লিঙ্গ : পুরুষ            | ফটো উপলব্ধ | 408 | ZXL2658185       | নাম : গোপাল গোচ্ছাইত<br>পিতার নাম: দীপক গোচ্ছাইত<br>বাড়ির নং : এন0080<br>বয়স : 20 লিঙ্গ : পুরুষ               | ফটো উপলব্ধ |
| 409 | ZXL1487206 | নাম : বর্না খাড়া(সামন্ত)<br>স্বামীর নাম: অশোক সামন্ত<br>বাড়ির নং : এন0024<br>বয়স : 36 লিঙ্গ : মহিলা       | ফটো উপলব্ধ | 410 | ZXL2660744 | নাম : লক্ষ্মী ভূঞা<br>স্বামীর নাম: অশ্বিনী ভূঞা<br>বাড়ির নং : এন0025<br>বয়স : 59 লিঙ্গ : মহিলা              | ফটো উপলব্ধ | 411 | ZXL1776475       | নাম : সুস্মিতা পড়্যা<br>পিতার নাম: রঞ্জন পড়্যা<br>বাড়ির নং : এন0056<br>বয়স : 29 লিঙ্গ : মহিলা               | ফটো উপলব্ধ |
| 412 | ZXL2586295 | নাম : বন্দনা জানা<br>পিতার নাম: জয়দেব জানা<br>বাড়ির নং : এন0027<br>বয়স : 21 লিঙ্গ : মহিলা                 | ফটো উপলব্ধ | 413 | ZXL2663532 | নাম : দেবজ্যোতি প্রামাণিক<br>পিতার নাম: উৎপল কুমার প্রামাণিক<br>বাড়ির নং : এন0010<br>বয়স : 20 লিঙ্গ : পুরুষ | ফটো উপলব্ধ | 414 | ZXL2663466       | নাম : শিবশঙ্কর দাস<br>পিতার নাম: গণেশ দাস<br>বাড়ির নং : এন0055<br>বয়স : 20 লিঙ্গ : পুরুষ                      | ফটো উপলব্ধ |
| 415 | ZXL2663458 | নাম : সুদীপ্তি গুড্যা<br>পিতার নাম: প্রশান্ত কুমার গুড্যা<br>বাড়ির নং : এন0052<br>বয়স : 20 লিঙ্গ : মহিলা   | ফটো উপলব্ধ | 416 | ZXL2663441 | নাম : অমিতাভ মাল্লা<br>পিতার নাম: অনুপ মাল্লা<br>বাড়ির নং : এন0068<br>বয়স : 20 লিঙ্গ : পুরুষ                | ফটো উপলব্ধ | 417 | ZXL2663847       | নাম : জ্যোতি প্রকাশ প্রামাণিক<br>পিতার নাম: দুর্গাপদ প্রামাণিক<br>বাড়ির নং : এন0010<br>বয়স : 20 লিঙ্গ : পুরুষ | ফটো উপলব্ধ |
| 418 | ZXL2665339 | নাম : সুদীপ মাল্লা<br>পিতার নাম: আশীষ মাল্লা<br>বাড়ির নং : এন0003<br>বয়স : 20 লিঙ্গ : পুরুষ                | ফটো উপলব্ধ |     |            |   |            |     |                  |   |            |

|  |                                |  |                                |  |                                |
|--|--------------------------------|--|--------------------------------|--|--------------------------------|
| 419<br>নাম : আজমল বিবি<br>অন্যান্য: সামসেদ<br>বাড়ির নং : এন0101<br>বয়স : 58 লিঙ্গ : মহিলা                    | ZXL2536548<br>ফটো উপলব্ধ       | 420<br>নাম : সেক রহিম<br>পিতার নাম: সেক সুমেদ<br>বাড়ির নং : n0096<br>বয়স : 42 লিঙ্গ : পুরুষ              | CGF2452431<br>ফটো উপলব্ধ       | 421<br>নাম : আনোয়ারা বিবি<br>স্বামীর নাম: সেক রহিম<br>বাড়ির নং : n0096<br>বয়স : 38 লিঙ্গ : মহিলা              | CGF2517613<br>ফটো উপলব্ধ       |
| 422<br>নাম : সেক কাজাহার আলি<br>পিতার নাম: সেক নোমাজী তুল্ল্যা<br>বাড়ির নং : n0109<br>বয়স : 76 লিঙ্গ : পুরুষ | CGF2517571<br>ফটো উপলব্ধ       | 423<br>নাম : আনসারুন বিবি<br>স্বামীর নাম: সেক কাজাহার আলি<br>বাড়ির নং : n0109<br>বয়স : 68 লিঙ্গ : মহিলা  | ZXL2056562<br>ফটো উপলব্ধ       | 424<br>নাম : আবেদন বিবি<br>স্বামীর নাম: হাফিজুদ্দিন<br>বাড়ির নং : n0091<br>বয়স : 78 লিঙ্গ : মহিলা              | WB/30/207/468448<br>ফটো উপলব্ধ |
| 425<br>নাম : সেক রহিম<br>পিতার নাম: সেক হাফিজুদ্দিন<br>বাড়ির নং : n0091<br>বয়স : 41 লিঙ্গ : পুরুষ            | CGF2612430<br>ফটো উপলব্ধ       | 426<br>নাম : সেক রেজাবুল<br>পিতার নাম: হাফিজুদ্দিন<br>বাড়ির নং : n0091<br>বয়স : 52 লিঙ্গ : পুরুষ         | WB/30/207/468733<br>ফটো উপলব্ধ | 427<br>নাম : মানসুরা বিবি<br>স্বামীর নাম: রেজাবুল<br>বাড়ির নং : n0091<br>বয়স : 47 লিঙ্গ : মহিলা                | CGF1526136<br>ফটো উপলব্ধ       |
| 428<br>নাম : সেক মমরেজ আলি<br>পিতার নাম: সেক সুমেদ<br>বাড়ির নং : n0096<br>বয়স : 37 লিঙ্গ : পুরুষ             | CGF2612414<br>ফটো উপলব্ধ       | 429<br>নাম : হুসনেয়ারা বিবি<br>স্বামীর নাম: সেক মমরেজ আলি<br>বাড়ির নং : n0096<br>বয়স : 35 লিঙ্গ : মহিলা | ZXL1322577<br>ফটো উপলব্ধ       | 430<br>নাম : রহিমা বিবি<br>স্বামীর নাম: সেক সুমেদ<br>বাড়ির নং : n0096<br>বয়স : 55 লিঙ্গ : মহিলা                | ZXL2056281<br>ফটো উপলব্ধ       |
| 431<br>নাম : মানোয়ারা বিবি<br>স্বামীর নাম: সেক শ্যামসুদ্দিন<br>বাড়ির নং : n0097<br>বয়স : 55 লিঙ্গ : মহিলা   | ZXL2055713<br>ফটো উপলব্ধ       | 432<br>নাম : শাবানা বিবি<br>স্বামীর নাম: আজাহার আলি খাঁন<br>বাড়ির নং : n0097<br>বয়স : 44 লিঙ্গ : মহিলা   | CGF2122828<br>ফটো উপলব্ধ       | 433<br>নাম : সেক উমেদ<br>পিতার নাম: সেক ভাকু<br>বাড়ির নং : n0098<br>বয়স : 65 লিঙ্গ : পুরুষ                     | ZXL2056323<br>ফটো উপলব্ধ       |
| 434<br>নাম : সেক রবিবুল<br>পিতার নাম: সেক উমেদ<br>বাড়ির নং : n0098<br>বয়স : 43 লিঙ্গ : পুরুষ                 | CGF2394815<br>ফটো উপলব্ধ       | 435<br>নাম : নুরবানু বিবি<br>স্বামীর নাম: সেক রবিবুল<br>বাড়ির নং : n0098<br>বয়স : 38 লিঙ্গ : মহিলা       | CGF2517530<br>ফটো উপলব্ধ       | 436<br>নাম : সেক রাজিব<br>পিতার নাম: সেক উমেদ<br>বাড়ির নং : n0098<br>বয়স : 37 লিঙ্গ : পুরুষ                    | CGF2612240<br>ফটো উপলব্ধ       |
| 437<br>নাম : সাবিনা বিবি<br>স্বামীর নাম: সেক রাজীব<br>বাড়ির নং : n0098<br>বয়স : 35 লিঙ্গ : মহিলা             | ZXL1322585<br>ফটো উপলব্ধ       | 438<br>নাম : রেজিয়া বিবি<br>স্বামীর নাম: সেক উমেদ<br>বাড়ির নং : n0098<br>বয়স : 61 লিঙ্গ : মহিলা         | ZXL2056315<br>ফটো উপলব্ধ       | 439<br>নাম : আলেয়া বিবি<br>স্বামীর নাম: সেক মতিউর রহমান<br>বাড়ির নং : n0085<br>বয়স : 56 লিঙ্গ : মহিলা         | ZXL2028876<br>ফটো উপলব্ধ       |
| 440<br>নাম : সেক মতিউর রহমান<br>পিতার নাম: সেক রহমান<br>বাড়ির নং : n0085<br>বয়স : 51 লিঙ্গ : পুরুষ           | CGF0968289<br>ফটো উপলব্ধ       | 441<br>নাম : আলমগীর<br>পিতার নাম: মতিউর রহমান<br>বাড়ির নং : n0085<br>বয়স : 34 লিঙ্গ : পুরুষ              | ZXL1530930<br>ফটো উপলব্ধ       | 442<br>নাম : সেখ আনোয়ার আলি<br>পিতার নাম: সেখ জাফর আলি<br>বাড়ির নং : n0087<br>বয়স : 80 লিঙ্গ : পুরুষ          | ZXL1322296<br>ফটো উপলব্ধ       |
| 443<br>নাম : রসিদা বিবি<br>স্বামীর নাম: সেখ আনোয়ার আলি<br>বাড়ির নং : n0087<br>বয়স : 68 লিঙ্গ : মহিলা        | WB/30/207/468482<br>ফটো উপলব্ধ | 444<br>নাম : সামোদা বিবি<br>স্বামীর নাম: সাহাদত<br>বাড়ির নং : n0087<br>বয়স : 77 লিঙ্গ : মহিলা            | WB/30/207/468265<br>ফটো উপলব্ধ | 445<br>নাম : মোঃ নাসরিন ফিরদোসী<br>স্বামীর নাম: সেক তানবীর আহমেদ<br>বাড়ির নং : n0087<br>বয়স : 39 লিঙ্গ : মহিলা | ZXL1646041<br>ফটো উপলব্ধ       |
| 446<br>নাম : সেক জসেদ<br>পিতার নাম: সেক রহমত<br>বাড়ির নং : n0099<br>বয়স : 71 লিঙ্গ : পুরুষ                   | ZXL2055887<br>ফটো উপলব্ধ       | 447<br>নাম : সেক মনিরুল<br>পিতার নাম: সেক জসেদ<br>বাড়ির নং : n0099<br>বয়স : 41 লিঙ্গ : পুরুষ             | CGF2304061<br>ফটো উপলব্ধ       | 448<br>নাম : সেক আখতার হোসেন<br>পিতার নাম: সেক কাজাহার আলি<br>বাড়ির নং : n0109<br>বয়স : 50 লিঙ্গ : পুরুষ       | ZXL2056422<br>ফটো উপলব্ধ       |

|     |                  |   |            |     |                  |   |            |     |            |   |            |
|-----|------------------|---|------------|-----|------------------|---|------------|-----|------------|---|------------|
| 449 | ZXL0810614       | নাম : লোতিফুন বিবি<br>স্বামীর নাম: সেক আসরাফ আলি<br>বাড়ির নং : n0109<br>বয়স : 36 লিঙ্গ : মহিলা  | ফটো উপলব্ধ | 450 | CGF2394831       | নাম : সেক কনিজুল<br>পিতার নাম: সেক জসেদ<br>বাড়ির নং : n0099<br>বয়স : 40 লিঙ্গ : পুরুষ               | ফটো উপলব্ধ | 451 | ZXL2055770 | নাম : কেসিমুন বিবি<br>স্বামীর নাম: সেক জসেদ<br>বাড়ির নং : n0099<br>বয়স : 63 লিঙ্গ : মহিলা         | ফটো উপলব্ধ |
| 452 | WB/30/207/468625 | নাম : নুরজাহান বিবি<br>স্বামীর নাম: কিন্ন<br>বাড়ির নং : n0102<br>বয়স : 78 লিঙ্গ : মহিলা         | ফটো উপলব্ধ | 453 | WB/30/207/468609 | নাম : আজিজুল খাঁ<br>পিতার নাম: কিন্ন খাঁ<br>বাড়ির নং : n0102<br>বয়স : 61 লিঙ্গ : পুরুষ              | ফটো উপলব্ধ | 454 | ZXL1530989 | নাম : আজাদ আলি খাঁ<br>পিতার নাম: আজিজুল খাঁ<br>বাড়ির নং : n0102<br>বয়স : 33 লিঙ্গ : পুরুষ         | ফটো উপলব্ধ |
| 455 | ZXL2056216       | নাম : সেইদুল খাঁ<br>পিতার নাম: কিন্ন খাঁ<br>বাড়ির নং : n0102<br>বয়স : 52 লিঙ্গ : পুরুষ          | ফটো উপলব্ধ | 456 | WB/30/207/468640 | নাম : আমেনা বিবি<br>স্বামীর নাম: আজিজুল<br>বাড়ির নং : n0102<br>বয়স : 57 লিঙ্গ : মহিলা               | ফটো উপলব্ধ | 457 | CGF2303931 | নাম : আলোয়া বিবি<br>স্বামীর নাম: সেইদুল খাঁ<br>বাড়ির নং : n0102<br>বয়স : 46 লিঙ্গ : মহিলা        | ফটো উপলব্ধ |
| 458 | ZXL2055804       | নাম : মমতা বিবি<br>স্বামীর নাম: মসুরা খাঁ<br>বাড়ির নং : n0103<br>বয়স : 68 লিঙ্গ : মহিলা         | ফটো উপলব্ধ | 459 | CGF2439271       | নাম : মোস্তাফা আলি খাঁ<br>পিতার নাম: জিয়াদ খাঁ<br>বাড়ির নং : n0103<br>বয়স : 41 লিঙ্গ : পুরুষ       | ফটো উপলব্ধ | 460 | CGF2612505 | নাম : মোকসুদা বিবি<br>স্বামীর নাম: মোস্তাফা আলি খান<br>বাড়ির নং : n0103<br>বয়স : 38 লিঙ্গ : মহিলা | ফটো উপলব্ধ |
| 461 | CGF2517563       | নাম : সেক আসরাফ আলি<br>পিতার নাম: সেখ কাজাহার আলি<br>বাড়ির নং : n0109<br>বয়স : 46 লিঙ্গ : পুরুষ | ফটো উপলব্ধ | 462 | CGF2517589       | নাম : সেক জাহির আব্বাস<br>পিতার নাম: সেক কাজাহার আলি<br>বাড়ির নং : n0109<br>বয়স : 38 লিঙ্গ : পুরুষ  | ফটো উপলব্ধ | 463 | CGF2612273 | নাম : রাজিয়া বেগম<br>স্বামীর নাম: সেক আখতার হোসেন<br>বাড়ির নং : n0109<br>বয়স : 39 লিঙ্গ : মহিলা  | ফটো উপলব্ধ |
| 464 | ZXL1221381       | নাম : সোনালী খাতুন<br>পিতার নাম: সেখ আনোয়ার আলি<br>বাড়ির নং : n0087<br>বয়স : 36 লিঙ্গ : মহিলা  | ফটো উপলব্ধ | 465 | ZXL1221407       | নাম : সেখ তসলীম আহমেদ<br>পিতার নাম: সেখ আনোয়ার আলি<br>বাড়ির নং : n0087<br>বয়স : 45 লিঙ্গ : পুরুষ   | ফটো উপলব্ধ | 466 | ZXL2056331 | নাম : সেক শ্যামসুদ্দিন<br>পিতার নাম: সেক ভাকু<br>বাড়ির নং : n0097<br>বয়স : 57 লিঙ্গ : পুরুষ       | ফটো উপলব্ধ |
| 467 | ZXL2056299       | নাম : সেক সুমেদ<br>পিতার নাম: সেক ভাকু<br>বাড়ির নং : n0096<br>বয়স : 61 লিঙ্গ : পুরুষ            | ফটো উপলব্ধ | 468 | CGF2053544       | নাম : মামনী বিবি<br>স্বামীর নাম: সেক মানুয়ার<br>বাড়ির নং : n0099<br>বয়স : 44 লিঙ্গ : মহিলা         | ফটো উপলব্ধ | 469 | CGF2612349 | নাম : হাপেজা বিবি<br>স্বামীর নাম: সেক মইদুল<br>বাড়ির নং : n0099<br>বয়স : 39 লিঙ্গ : মহিলা         | ফটো উপলব্ধ |
| 470 | ZXL1928142       | নাম : সেক সানোয়ার<br>পিতার নাম: সেক শ্যামসুদ্দিন<br>বাড়ির নং : N0097<br>বয়স : 27 লিঙ্গ : পুরুষ | ফটো উপলব্ধ | 471 | ZXL1988229       | নাম : সেক আরিফুল ইসলাম<br>পিতার নাম: সেক মতিউর রহমান<br>বাড়ির নং : এন0085<br>বয়স : 26 লিঙ্গ : পুরুষ | ফটো উপলব্ধ | 472 | ZXL1988278 | নাম : আমজাদ আলি খাঁ<br>পিতার নাম: সেইদুল খাঁ<br>বাড়ির নং : এন0102<br>বয়স : 26 লিঙ্গ : পুরুষ       | ফটো উপলব্ধ |
| 473 | CGF1524842       | নাম : শায়নাজ বিবি<br>স্বামীর নাম: সেক মোগাকিন<br>বাড়ির নং : n0108<br>বয়স : 49 লিঙ্গ : মহিলা    | ফটো উপলব্ধ | 474 | ZXL1322908       | নাম : সেক জাহাঙ্গীর<br>পিতার নাম: সেক মুরসেলিম<br>বাড়ির নং : n0001<br>বয়স : 35 লিঙ্গ : পুরুষ        | ফটো উপলব্ধ | 475 | ZXL2259968 | নাম : সেক মুস্তাক আহমেদ<br>পিতার নাম: সেক মানুয়ার<br>বাড়ির নং : n0099<br>বয়স : 25 লিঙ্গ : পুরুষ  | ফটো উপলব্ধ |
| 476 | ZXL1530963       | নাম : সেলিনা বিবি<br>স্বামীর নাম: ইয়াকুব মল্লিক<br>বাড়ির নং : n0097<br>বয়স : 33 লিঙ্গ : মহিলা  | ফটো উপলব্ধ | 477 | ZXL0810200       | নাম : সবনম পারভীন<br>স্বামীর নাম: সেখ তসলীম আহমেদ<br>বাড়ির নং : n0087<br>বয়স : 38 লিঙ্গ : মহিলা     | ফটো উপলব্ধ | 478 | ZXL2056091 | নাম : সেক মগাকিন<br>পিতার নাম: সেক সুজাত আলি<br>বাড়ির নং : n0108<br>বয়স : 53 লিঙ্গ : পুরুষ        | ফটো উপলব্ধ |

|     |            |   |            |     |            |   |            |     |            |  |            |
|-----|------------|---|------------|-----|------------|---|------------|-----|------------|--|------------|
| 479 | CGF2304756 | নাম : সেক তোহিদুল ইসলাম<br>পিতার নাম: সেক আনোয়ার আলী<br>বাড়ির নং : 0087<br>বয়স : 41 লিঙ্গ : পুরুষ    | ফটো উপলব্ধ | 480 | ZXL2265965 | নাম : সেক আনোয়ার<br>পিতার নাম: সেক সামসুদ্দিন<br>বাড়ির নং : এন০০৯৭<br>বয়স : 24 লিঙ্গ : পুরুষ             | ফটো উপলব্ধ | 481 | ZXL2055549 | নাম : আনোয়ারা বিবি<br>স্বামীর নাম: মুরসেলিম সেক<br>বাড়ির নং : এন০০০১<br>বয়স : 52 লিঙ্গ : মহিলা    | ফটো উপলব্ধ |
| 482 | ZXL2265981 | নাম : সুলতানা খাতুন বিবি<br>স্বামীর নাম: আজাদ আলি খাঁ<br>বাড়ির নং : এন০১০২<br>বয়স : 25 লিঙ্গ : মহিলা  | ফটো উপলব্ধ | 483 | ZXL2265916 | নাম : সেক মুসারফ<br>পিতার নাম: সেক রেজাবুল<br>বাড়ির নং : এন০০৯১<br>বয়স : 24 লিঙ্গ : পুরুষ                 | ফটো উপলব্ধ | 484 | ZXL2265924 | নাম : মাফুজা খাতুন বিবি<br>স্বামীর নাম: সেক কনিজুল<br>বাড়ির নং : এন০০৯৯<br>বয়স : 25 লিঙ্গ : মহিলা  | ফটো উপলব্ধ |
| 485 | ZXL2265841 | নাম : সাবেরা খাতুন বিবি<br>স্বামীর নাম: সেক আলমগীর<br>বাড়ির নং : এন০০৮৫<br>বয়স : 26 লিঙ্গ : মহিলা     | ফটো উপলব্ধ | 486 | ZXL2287274 | নাম : সেক মুরসেলিম<br>পিতার নাম: সেক আব্দুলকাদের<br>বাড়ির নং : n0001<br>বয়স : 59 লিঙ্গ : পুরুষ            | ফটো উপলব্ধ | 487 | ZXL2055929 | নাম : মমতাজ বিবি<br>স্বামীর নাম: সেক এজাহার আলি<br>বাড়ির নং : n0108<br>বয়স : 73 লিঙ্গ : মহিলা      | ফটো উপলব্ধ |
| 488 | ZXL2394534 | নাম : মাফুজা খাতুন বিবি<br>স্বামীর নাম: মন্তাজ আলি খাঁ<br>বাড়ির নং : এন0103<br>বয়স : 24 লিঙ্গ : মহিলা | ফটো উপলব্ধ | 489 | ZXL2394336 | নাম : মুস্তারী খাতুন বিবি<br>স্বামীর নাম: সেক আরিফুল ইসলাম<br>বাড়ির নং : এন0085<br>বয়স : 24 লিঙ্গ : মহিলা | ফটো উপলব্ধ | 490 | ZXL1322593 | নাম : মনতাজ আলি খাঁ<br>পিতার নাম: মুসরা খাঁ<br>বাড়ির নং : n0103<br>বয়স : 34 লিঙ্গ : পুরুষ          | ফটো উপলব্ধ |
| 491 | ZXL1322858 | নাম : সেক আব্দুল সাত্তার<br>পিতার নাম: সেক সোলেমন<br>বাড়ির নং : এন0090<br>বয়স : 35 লিঙ্গ : পুরুষ      | ফটো উপলব্ধ | 492 | ZXL1531250 | নাম : রুকসানা বিবি<br>স্বামীর নাম: আব্দুল সাত্তার<br>বাড়ির নং : এন0090<br>বয়স : 32 লিঙ্গ : মহিলা          | ফটো উপলব্ধ | 493 | AKQ1642172 | নাম : ইয়াদুল খাঁ<br>পিতার নাম: রেজাবুল খান<br>বাড়ির নং : এন0099<br>বয়স : 32 লিঙ্গ : পুরুষ         | ফটো উপলব্ধ |
| 494 | ZXL1928134 | নাম : আমিরুন বিবি<br>পিতার নাম: ইয়াদুল খান<br>বাড়ির নং : N0099<br>বয়স : 27 লিঙ্গ : মহিলা             | ফটো উপলব্ধ | 495 | ZXL2496263 | নাম : রাহানা খাতুন<br>পিতার নাম: সেক রেজাবুল<br>বাড়ির নং : এন0091<br>বয়স : 22 লিঙ্গ : মহিলা               | ফটো উপলব্ধ | 496 | ZXL2585982 | নাম : রোকিয়া খাতুন<br>পিতার নাম: সেক রহিম<br>বাড়ির নং : এন0091<br>বয়স : 21 লিঙ্গ : মহিলা          | ফটো উপলব্ধ |
| 497 | CGF2612182 | নাম : সেক তাণবীর আহমেদ<br>পিতার নাম: সেক আনোয়ার আলী<br>বাড়ির নং : n0087<br>বয়স : 44 লিঙ্গ : পুরুষ    | ফটো উপলব্ধ | 498 | ZXL2496222 | নাম : সেক ইনসান<br>পিতার নাম: সেক মস্তাকিন<br>বাড়ির নং : এন0108<br>বয়স : 22 লিঙ্গ : পুরুষ                 | ফটো উপলব্ধ | 499 | ZXL2504371 | নাম : সেক মিনহাজ<br>অন্যান্য: সেক সেলিম<br>বাড়ির নং : এন0108<br>বয়স : 21 লিঙ্গ : পুরুষ             | ফটো উপলব্ধ |
| 500 | ZXL2509628 | নাম : রাবিয়া বিবি<br>স্বামীর নাম: সেক আনোয়ার<br>বাড়ির নং : এন0097<br>বয়স : 22 লিঙ্গ : মহিলা         | ফটো উপলব্ধ | 501 | ZXL2496313 | নাম : সামিম খাঁ<br>পিতার নাম: আজাহার আলি খাঁ<br>বাড়ির নং : এন0111<br>বয়স : 22 লিঙ্গ : পুরুষ               | ফটো উপলব্ধ | 502 | CGF2612893 | নাম : সেক আলিমুদ্দিন<br>পিতার নাম: সেক সোলেমন<br>বাড়ির নং : এন0090<br>বয়স : 38 লিঙ্গ : পুরুষ       | ফটো উপলব্ধ |
| 503 | ZXL2265908 | নাম : হামিদা বেগম<br>স্বামীর নাম: সেক জাহাঙ্গীর<br>বাড়ির নং : এন০০০১<br>বয়স : 24 লিঙ্গ : মহিলা        | ফটো উপলব্ধ | 504 | ZXL2265973 | নাম : নসিবা বিবি<br>স্বামীর নাম: সেক সানোয়ার<br>বাড়ির নং : এন০০৯৭<br>বয়স : 24 লিঙ্গ : মহিলা              | ফটো উপলব্ধ | 505 | ZXL2056497 | নাম : মাধব মান্না<br>পিতার নাম: বীরেন্দ্র মান্না<br>বাড়ির নং : n0148<br>বয়স : 65 লিঙ্গ : পুরুষ     | ফটো উপলব্ধ |
| 506 | ZXL2056505 | নাম : উজ্জ্বলা মান্না<br>স্বামীর নাম: মাধব মান্না<br>বাড়ির নং : n0148<br>বয়স : 60 লিঙ্গ : মহিলা       | ফটো উপলব্ধ | 507 | ZXL0812248 | নাম : তপন মান্না<br>পিতার নাম: মাধব মান্না<br>বাড়ির নং : n0148<br>বয়স : 37 লিঙ্গ : পুরুষ                  | ফটো উপলব্ধ | 508 | ZXL1717404 | নাম : অনিমা মাইতি(মান্না)<br>স্বামীর নাম: তপন মান্না<br>বাড়ির নং : n0148<br>বয়স : 34 লিঙ্গ : মহিলা | ফটো উপলব্ধ |

|     |                  |  |            |     |            |   |            |     |            |  |            |
|-----|------------------|--|------------|-----|------------|---|------------|-----|------------|--|------------|
| 509 | WB/30/207/468692 | নাম : লক্ষীকান্ত মাম্মা<br>পিতার নাম: ধীরেন্দ্র মাম্মা<br>বাড়ির নং : n0148<br>বয়স : 61 লিঙ্গ : পুরুষ   | ফটো উপলব্ধ | 510 | ZXL2055853 | নাম : ছবি রানি মাম্মা<br>স্বামীর নাম: লক্ষীকান্ত মাম্মা<br>বাড়ির নং : n0148<br>বয়স : 59 লিঙ্গ : মহিলা | ফটো উপলব্ধ | 511 | CGF2517795 | নাম : তাপস মাম্মা<br>পিতার নাম: লক্ষীকান্ত মাম্মা<br>বাড়ির নং : n0148<br>বয়স : 39 লিঙ্গ : পুরুষ        | ফটো উপলব্ধ |
| 512 | CGF2517803       | নাম : নন্দিতা মাম্মা<br>স্বামীর নাম: তাপস মাম্মা<br>বাড়ির নং : n0148<br>বয়স : 38 লিঙ্গ : মহিলা         | ফটো উপলব্ধ | 513 | ZXL2262947 | নাম : সাকিলা বিবি<br>স্বামীর নাম: সেক এজাহার আলি<br>বাড়ির নং : n0107<br>বয়স : 56 লিঙ্গ : মহিলা        | ফটো উপলব্ধ | 514 | ZXL1717339 | নাম : সেক জাহিরুল হক<br>পিতার নাম: সেক আনসার আলি<br>বাড়ির নং : n0105<br>বয়স : 30 লিঙ্গ : পুরুষ         | ফটো উপলব্ধ |
| 515 | CGF1525427       | নাম : সেক সানোয়ার আলি<br>পিতার নাম: সেক জাফর আলি<br>বাড়ির নং : n0086<br>বয়স : 59 লিঙ্গ : পুরুষ        | ফটো উপলব্ধ | 516 | CGF2394823 | নাম : সেক সাবির আলি<br>পিতার নাম: সেক এজাহার আলি<br>বাড়ির নং : n0107<br>বয়স : 40 লিঙ্গ : পুরুষ        | ফটো উপলব্ধ | 517 | ZXL2030351 | নাম : সেক দিলদার আলি<br>পিতার নাম: সেক খোরসেদ আলি<br>বাড়ির নং : n0089<br>বয়স : 47 লিঙ্গ : পুরুষ        | ফটো উপলব্ধ |
| 518 | WZI2323780       | নাম : আসিয়া খাতুন<br>স্বামীর নাম: সেক জাহিরুল হক Hock<br>বাড়ির নং : এন0105<br>বয়স : 26 লিঙ্গ : মহিলা  | ফটো উপলব্ধ | 519 | ZXL1717347 | নাম : সেক আনসার আলি<br>পিতার নাম: সেক মস্তাজ আলি<br>বাড়ির নং : n0105<br>বয়স : 64 লিঙ্গ : পুরুষ        | ফটো উপলব্ধ | 520 | ZXL1904036 | নাম : সীমা মাম্মা ওঝা<br>স্বামীর নাম: শম্মু ওঝা<br>বাড়ির নং : এন0144<br>বয়স : 27 লিঙ্গ : মহিলা         | ফটো উপলব্ধ |
| 521 | ZXL2496248       | নাম : সানিয়া সারোয়ার<br>পিতার নাম: সেক সানোয়ার আলি<br>বাড়ির নং : এন0086<br>বয়স : 23 লিঙ্গ : মহিলা   | ফটো উপলব্ধ | 522 | ZXL2496271 | নাম : সেক মেঘবাউল হক<br>পিতার নাম: সেক দিলদার আলি<br>বাড়ির নং : এন0089<br>বয়স : 22 লিঙ্গ : পুরুষ      | ফটো উপলব্ধ | 523 | ZXL2496198 | নাম : সাফিনা খাতুন<br>স্বামীর নাম: সেক সমির আলি<br>বাড়ির নং : এন0107<br>বয়স : 23 লিঙ্গ : মহিলা         | ফটো উপলব্ধ |
| 524 | ZXL0810549       | নাম : পাপিয়া খাতুন<br>স্বামীর নাম: মহাসীন আলি কায়াল<br>বাড়ির নং : n0107<br>বয়স : 38 লিঙ্গ : মহিলা    | ফটো উপলব্ধ | 525 | ZXL1799717 | নাম : আমেনা খাতুন<br>পিতার নাম: আবুল কালাম মল্লিক<br>বাড়ির নং : এন0089<br>বয়স : 30 লিঙ্গ : মহিলা      | ফটো উপলব্ধ | 526 | ZXL2055937 | নাম : সেক এজাহার আলি<br>পিতার নাম: সেক নেমাজি<br>বাড়ির নং : n0107<br>বয়স : 68 লিঙ্গ : পুরুষ            | ফটো উপলব্ধ |
| 527 | ZXL0810523       | নাম : সেক সমির আলি<br>পিতার নাম: সেক এজাহার আলি<br>বাড়ির নং : n0107<br>বয়স : 36 লিঙ্গ : পুরুষ          | ফটো উপলব্ধ | 528 | ZXL1221373 | নাম : সাবিনা বিবি<br>স্বামীর নাম: সেখ সামসুদ্দিন<br>বাড়ির নং : n0107<br>বয়স : 36 লিঙ্গ : মহিলা        | ফটো উপলব্ধ | 529 | ZXL1531185 | নাম : সেক সাকির<br>পিতার নাম: সেক এজাহার আলি<br>বাড়ির নং : n0107<br>বয়স : 34 লিঙ্গ : পুরুষ             | ফটো উপলব্ধ |
| 530 | CGF2612331       | নাম : রেবেকা সুলতানা<br>স্বামীর নাম: সেক বখতিয়ার আলি<br>বাড়ির নং : n0089<br>বয়স : 39 লিঙ্গ : মহিলা    | ফটো উপলব্ধ | 531 | ZXL2028413 | নাম : সেক জুলফিকার আলি<br>পিতার নাম: সেক খোরসেদ আলি<br>বাড়ির নং : n0089<br>বয়স : 58 লিঙ্গ : পুরুষ     | ফটো উপলব্ধ | 532 | ZXL1402254 | নাম : নাদিরা পারভিন<br>পিতার নাম: সেক জুলফিকার আলি<br>বাড়ির নং : n0089<br>বয়স : 33 লিঙ্গ : মহিলা       | ফটো উপলব্ধ |
| 533 | ZXL1717370       | নাম : সেক মুস্তাফিজুর আলি<br>পিতার নাম: সেক জুলফিকার আলি<br>বাড়ির নং : n0089<br>বয়স : 30 লিঙ্গ : পুরুষ | ফটো উপলব্ধ | 534 | CGF2612323 | নাম : সুফিয়া খাতুন<br>পিতার নাম: সেক খোরসেদ আলি<br>বাড়ির নং : n0089<br>বয়স : 40 লিঙ্গ : মহিলা        | ফটো উপলব্ধ | 535 | ZXL2028421 | নাম : মুসলেমা বিবি<br>স্বামীর নাম: সেক জুলফিকার আলি<br>বাড়ির নং : n0089<br>বয়স : 55 লিঙ্গ : মহিলা      | ফটো উপলব্ধ |
| 536 | ZXL1150945       | নাম : সেক রিয়াসাদ আলি<br>পিতার নাম: সেক খোরসেদ আলি<br>বাড়ির নং : n0089<br>বয়স : 38 লিঙ্গ : পুরুষ      | ফটো উপলব্ধ | 537 | CGF1525369 | নাম : নুসরাৎ জাহান বেগম<br>স্বামীর নাম: সানোয়ার<br>বাড়ির নং : 0086<br>বয়স : 48 লিঙ্গ : মহিলা         | ফটো উপলব্ধ | 538 | ZXL1928183 | নাম : সামোদা খাতুন বিবি<br>স্বামীর নাম: সেক রিয়াসাদ আলি<br>বাড়ির নং : N0089<br>বয়স : 27 লিঙ্গ : মহিলা | ফটো উপলব্ধ |

|     |            |  |            |     |            |   |            |     |            |  |            |
|-----|------------|--|------------|-----|------------|---|------------|-----|------------|--|------------|
| 539 | CGF2394781 | নাম : সেক আসফাক আলি<br>পিতার নাম: সেক আনসার আলি<br>বাড়ির নং : n0105<br>বয়স : 42 লিঙ্গ : পুরুষ  | ফটো উপলব্ধ | 540 | CGF2304053 | নাম : রিজিয়া বিবি<br>স্বামীর নাম: সেক দিলদার আলি<br>বাড়ির নং : n0089<br>বয়স : 44 লিঙ্গ : মহিলা | ফটো উপলব্ধ | 541 | CGF2053528 | নাম : সেক বখতিয়ার আলি<br>পিতার নাম: সেক খোরসেদ আলি<br>বাড়ির নং : n0089<br>বয়স : 43 লিঙ্গ : পুরুষ  | ফটো উপলব্ধ |
| 542 | ZXL2056018 | নাম : সোলেমা বিবি<br>স্বামীর নাম: সেক আনসার আলি<br>বাড়ির নং : n0105<br>বয়স : 60 লিঙ্গ : মহিলা  | ফটো উপলব্ধ | 543 | ZXL2056067 | নাম : সেক তালেব<br>পিতার নাম: সেক মতলেব<br>বাড়ির নং : n0114<br>বয়স : 67 লিঙ্গ : পুরুষ           | ফটো উপলব্ধ | 544 | ZXL1322601 | নাম : সেক সাহাজান<br>পিতার নাম: সেক তালেব<br>বাড়ির নং : n0114<br>বয়স : 36 লিঙ্গ : পুরুষ            | ফটো উপলব্ধ |
| 545 | ZXL2029312 | নাম : সেক আলেব<br>পিতার নাম: সেক মতলেব<br>বাড়ির নং : n0114<br>বয়স : 68 লিঙ্গ : পুরুষ           | ফটো উপলব্ধ | 546 | ZXL0810374 | নাম : সেক গনি<br>পিতার নাম: সেক আলেব<br>বাড়ির নং : n0114<br>বয়স : 38 লিঙ্গ : পুরুষ              | ফটো উপলব্ধ | 547 | ZXL1402296 | নাম : মুখরেজা বিবি<br>স্বামীর নাম: সেক গনি<br>বাড়ির নং : n0114<br>বয়স : 35 লিঙ্গ : মহিলা           | ফটো উপলব্ধ |
| 548 | ZXL1402288 | নাম : সেক সিরাজ<br>পিতার নাম: সেক আলেব<br>বাড়ির নং : n0114<br>বয়স : 36 লিঙ্গ : পুরুষ           | ফটো উপলব্ধ | 549 | ZXL2029346 | নাম : মান্নাতুন বিবি<br>স্বামীর নাম: সেক আলেব<br>বাড়ির নং : n0114<br>বয়স : 58 লিঙ্গ : মহিলা     | ফটো উপলব্ধ | 550 | ZXL2055788 | নাম : আসরাফুন বিবি<br>স্বামীর নাম: সেক তালেব<br>বাড়ির নং : n0114<br>বয়স : 57 লিঙ্গ : মহিলা         | ফটো উপলব্ধ |
| 551 | ZXL1821461 | নাম : সেক সাদ্দাম<br>পিতার নাম: সেক আলেব<br>বাড়ির নং : n0114<br>বয়স : 29 লিঙ্গ : পুরুষ         | ফটো উপলব্ধ | 552 | ZXL1881226 | নাম : সরিফা বিবি<br>স্বামীর নাম: সেক সাদ্দাম<br>বাড়ির নং : n0114<br>বয়স : 31 লিঙ্গ : মহিলা      | ফটো উপলব্ধ | 553 | ZXL2265999 | নাম : মাম্পি খাতুন বিবি<br>স্বামীর নাম: সেক ফরিদুল<br>বাড়ির নং : এন০১১৬<br>বয়স : 25 লিঙ্গ : মহিলা  | ফটো উপলব্ধ |
| 554 | ZXL2056349 | নাম : সেক নজরুল ইসলাম<br>পিতার নাম: সেক নেমাজি<br>বাড়ির নং : n0116<br>বয়স : 69 লিঙ্গ : পুরুষ   | ফটো উপলব্ধ | 555 | CGF2612380 | নাম : সেক রাকিবুল<br>পিতার নাম: সেক নজরুল ইসলাম<br>বাড়ির নং : এন০১১৬<br>বয়স : 45 লিঙ্গ : পুরুষ  | ফটো উপলব্ধ | 556 | ZXL2259919 | নাম : সুলতানা খাতুন বিবি<br>স্বামীর নাম: সেক রাকিবুল<br>বাড়ির নং : n0116<br>বয়স : 38 লিঙ্গ : মহিলা | ফটো উপলব্ধ |
| 557 | ZXL0810838 | নাম : সেক ফরিদুল<br>পিতার নাম: সেক নজরুল ইসলাম<br>বাড়ির নং : n0116<br>বয়স : 36 লিঙ্গ : পুরুষ   | ফটো উপলব্ধ | 558 | ZXL2055721 | নাম : রকেয়া বিবি<br>স্বামীর নাম: সেক নজরুল ইসলাম<br>বাড়ির নং : n0116<br>বয়স : 63 লিঙ্গ : মহিলা | ফটো উপলব্ধ | 559 | CGF2612406 | নাম : সেক ফারুক<br>পিতার নাম: সেক নজরুল ইসলাম<br>বাড়ির নং : n0116<br>বয়স : 39 লিঙ্গ : পুরুষ        | ফটো উপলব্ধ |
| 560 | ZXL1906544 | নাম : সেক হাককামুল<br>পিতার নাম: সেক নজরুল ইসলাম<br>বাড়ির নং : N0116<br>বয়স : 28 লিঙ্গ : পুরুষ | ফটো উপলব্ধ | 561 | ZXL1810035 | নাম : মঞ্জুরী ওবা<br>স্বামীর নাম: শম্মত ওবা<br>বাড়ির নং : 0144<br>বয়স : 33 লিঙ্গ : মহিলা        | ফটো উপলব্ধ | 562 | CGF2612455 | নাম : শ্রাবন্তী ওবা<br>স্বামীর নাম: শম্মত ওবা<br>বাড়ির নং : n0164<br>বয়স : 38 লিঙ্গ : মহিলা        | ফটো উপলব্ধ |
| 563 | ZXL0811042 | নাম : সহদেব ওবা<br>পিতার নাম: জীতেন ওবা<br>বাড়ির নং : n0164<br>বয়স : 37 লিঙ্গ : পুরুষ          | ফটো উপলব্ধ | 564 | ZXL1322619 | নাম : পঞ্চমী ওবা<br>স্বামীর নাম: সহদেব ওবা<br>বাড়ির নং : n0164<br>বয়স : 35 লিঙ্গ : মহিলা        | ফটো উপলব্ধ | 565 | ZXL1402312 | নাম : রিন্দু ওবা<br>পিতার নাম: জীতেন ওবা<br>বাড়ির নং : n0164<br>বয়স : 38 লিঙ্গ : পুরুষ             | ফটো উপলব্ধ |
| 566 | ZXL1402304 | নাম : মনি ওবা<br>স্বামীর নাম: রিন্দু ওবা<br>বাড়ির নং : n0164<br>বয়স : 34 লিঙ্গ : মহিলা         | ফটো উপলব্ধ | 567 | CGF2612448 | নাম : মিঠুন ওবা<br>পিতার নাম: মদন ওবা<br>বাড়ির নং : n0146<br>বয়স : 37 লিঙ্গ : পুরুষ             | ফটো উপলব্ধ | 568 | ZXL2055960 | নাম : জীতেন ওবা<br>পিতার নাম: শশী ওবা<br>বাড়ির নং : n0164<br>বয়স : 66 লিঙ্গ : পুরুষ                | ফটো উপলব্ধ |

|   |                          |  |                                |  |                                |
|---|--------------------------|--|--------------------------------|--|--------------------------------|
| 569<br>নাম : রমা ওবা<br>স্বামীর নাম: জীতেন ওবা<br>বাড়ির নং : n0164<br>বয়স : 60 লিঙ্গ : মহিলা              | ZXL2055952<br>ফটো উপলব্ধ | 570<br>নাম : অনিমা ওবা<br>স্বামীর নাম: গৌরহরি ওবা<br>বাড়ির নং : n0145<br>বয়স : 63 লিঙ্গ : মহিলা            | WB/30/207/468270<br>ফটো উপলব্ধ | 571<br>নাম : গৌরহরি ওবা<br>পিতার নাম: শশী ওবা<br>বাড়ির নং : n0145<br>বয়স : 70 লিঙ্গ : পুরুষ            | WB/30/207/468079<br>ফটো উপলব্ধ |
| 572<br>নাম : দীপ্তি ওবা<br>স্বামীর নাম: সুদর্শন ওবা<br>বাড়ির নং : n0144<br>বয়স : 55 লিঙ্গ : মহিলা         | CMF1332600<br>ফটো উপলব্ধ | 573<br>নাম : বাহারজান বিবি<br>স্বামীর নাম: সানোয়ার আলি খাঁন<br>বাড়ির নং : n0128<br>বয়স : 44 লিঙ্গ : মহিলা | CGF2304095<br>ফটো উপলব্ধ       | 574<br>নাম : শংকর ওবা<br>পিতার নাম: নারায়ণ ওবা<br>বাড়ির নং : n0128<br>বয়স : 49 লিঙ্গ : পুরুষ          | CGF2053593<br>ফটো উপলব্ধ       |
| 575<br>নাম : শক্ত ওবা<br>পিতার নাম: জীতেন ওবা<br>বাড়ির নং : n0164<br>বয়স : 44 লিঙ্গ : পুরুষ               | CGF2053585<br>ফটো উপলব্ধ | 576<br>নাম : ভারতী ওবা<br>স্বামীর নাম: মদন ওবা<br>বাড়ির নং : n0146<br>বয়স : 59 লিঙ্গ : মহিলা               | WB/30/207/468314<br>ফটো উপলব্ধ | 577<br>নাম : অঞ্জলি ওবা<br>স্বামীর নাম: নারায়ণ ওবা<br>বাড়ির নং : n0128<br>বয়স : 70 লিঙ্গ : মহিলা      | ZXL2055978<br>ফটো উপলব্ধ       |
| 578<br>নাম : সুমিত্রা ওবা<br>স্বামীর নাম: শংকর ওবা<br>বাড়ির নং : n0128<br>বয়স : 40 লিঙ্গ : মহিলা          | CGF2394856<br>ফটো উপলব্ধ | 579<br>নাম : প্রহলাদ ওবা<br>পিতার নাম: সুধীর ওবা<br>বাড়ির নং : n0144<br>বয়স : 73 লিঙ্গ : পুরুষ             | ZXL2056364<br>ফটো উপলব্ধ       | 580<br>নাম : বাসন্তী ওবা<br>স্বামীর নাম: প্রহলাদ ওবা<br>বাড়ির নং : n0144<br>বয়স : 68 লিঙ্গ : মহিলা     | ZXL2055986<br>ফটো উপলব্ধ       |
| 581<br>নাম : শক্ত ওবা<br>পিতার নাম: প্রহলাদ ওবা<br>বাড়ির নং : n0144<br>বয়স : 38 লিঙ্গ : পুরুষ             | ZXL1147800<br>ফটো উপলব্ধ | 582<br>নাম : সুদর্শন ওবা<br>পিতার নাম: সুধীর ওবা<br>বাড়ির নং : n0144<br>বয়স : 63 লিঙ্গ : পুরুষ             | CGF2439073<br>ফটো উপলব্ধ       | 583<br>নাম : বিষ্ণুপ্রিয়া ওবা<br>স্বামীর নাম: মিতুন ওবা<br>বাড়ির নং : 0146<br>বয়স : 34 লিঙ্গ : মহিলা  | ZXL1810050<br>ফটো উপলব্ধ       |
| 584<br>নাম : সুদীপ ওবা<br>পিতার নাম: সুদর্শন ওবা<br>বাড়ির নং : এন০১৪৪<br>বয়স : 24 লিঙ্গ : পুরুষ           | ZXL2266070<br>ফটো উপলব্ধ | 585<br>নাম : মনিরা খাতুন<br>স্বামীর নাম: সেক আসপাক<br>বাড়ির নং : এন০১১৪<br>বয়স : 28 লিঙ্গ : মহিলা          | WZI1984715<br>ফটো উপলব্ধ       | 586<br>নাম : নূর মহম্মদ খান<br>পিতার নাম: রেজাবুল খান<br>বাড়ির নং : এন0104<br>বয়স : 22 লিঙ্গ : পুরুষ   | ZXL2496289<br>ফটো উপলব্ধ       |
| 587<br>নাম : রাজু খাঁ<br>পিতার নাম: গুরুরা খাঁ<br>বাড়ির নং : n0113<br>বয়স : 30 লিঙ্গ : পুরুষ              | ZXL1822006<br>ফটো উপলব্ধ | 588<br>নাম : আবদুল সামাদ সেক<br>পিতার নাম: হাবিবুল ইসলাম সেক<br>বাড়ির নং : N0104<br>বয়স : 46 লিঙ্গ : পুরুষ | ZXL1881267<br>ফটো উপলব্ধ       | 589<br>নাম : সেক আসপাক<br>পিতার নাম: সেক তালেব<br>বাড়ির নং : N0114<br>বয়স : 28 লিঙ্গ : পুরুষ           | ZXL1881200<br>ফটো উপলব্ধ       |
| 590<br>নাম : শ্রাবণী গিরি মাইতি<br>স্বামীর নাম: ভৈরব মাইতি<br>বাড়ির নং : এন0160<br>বয়স : 24 লিঙ্গ : মহিলা | ZXL2304848<br>ফটো উপলব্ধ | 591<br>নাম : আবদুল্লা খাঁ<br>পিতার নাম: আমজেদ খাঁ<br>বাড়ির নং : n0104<br>বয়স : 63 লিঙ্গ : পুরুষ            | WB/30/207/468567<br>ফটো উপলব্ধ | 592<br>নাম : আব্বাস আলি খাঁন<br>পিতার নাম: আবদুল্লা খাঁন<br>বাড়ির নং : n0104<br>বয়স : 46 লিঙ্গ : পুরুষ | CGF2394799<br>ফটো উপলব্ধ       |
| 593<br>নাম : হাসিনা বিবি<br>স্বামীর নাম: আব্বাস আলি খাঁন<br>বাড়ির নং : n0104<br>বয়স : 42 লিঙ্গ : মহিলা    | CGF2303949<br>ফটো উপলব্ধ | 594<br>নাম : রসিদা বিবি<br>স্বামীর নাম: আবদুল্লা<br>বাড়ির নং : n0104<br>বয়স : 58 লিঙ্গ : মহিলা             | WB/30/207/468596<br>ফটো উপলব্ধ | 595<br>নাম : রেজাবুল খাঁন<br>পিতার নাম: আবদুল্লা খাঁন<br>বাড়ির নং : n0104<br>বয়স : 46 লিঙ্গ : পুরুষ    | CGF2303956<br>ফটো উপলব্ধ       |
| 596<br>নাম : হাসিনা বিবি<br>স্বামীর নাম: রেজাবুল খাঁন<br>বাড়ির নং : n0104<br>বয়স : 43 লিঙ্গ : মহিলা       | CGF2612497<br>ফটো উপলব্ধ | 597<br>নাম : আয়ুব আলি খাঁন<br>পিতার নাম: আবদুল্লা খাঁন<br>বাড়ির নং : n0104<br>বয়স : 38 লিঙ্গ : পুরুষ      | CGF2612489<br>ফটো উপলব্ধ       | 598<br>নাম : আমেনা বিবি<br>স্বামীর নাম: সেক আবদুল সামাদ<br>বাড়ির নং : 0104<br>বয়স : 35 লিঙ্গ : মহিলা   | ZXL1717396<br>ফটো উপলব্ধ       |

|  |                                |   |                                |   |                          |
|--|--------------------------------|---|--------------------------------|---|--------------------------|
| 599<br>নাম : শুকরা খাঁ<br>পিতার নাম: নবীর খাঁ<br>বাড়ির নং : n0113<br>বয়স : 70 লিঙ্গ : পুরুষ            | ZXL2056109<br>ফটো উপলব্ধ       | 600<br>নাম : সাহানা বিবি<br>স্বামীর নাম: আয়ুব আলি খান<br>বাড়ির নং : 0104<br>বয়স : 30 লিঙ্গ : মহিলা   | ZXL1810084<br>ফটো উপলব্ধ       | 601<br>নাম : হাসিনা বিবি<br>স্বামীর নাম: লোকমান খাঁ<br>বাড়ির নং : n0083<br>বয়স : 67 লিঙ্গ : মহিলা                         | CGF1525955<br>ফটো উপলব্ধ |
| 602<br>নাম : বাবুলাল খাঁ<br>পিতার নাম: সানোয়ার আলি খাঁ<br>বাড়ির নং : এন০০৮২<br>বয়স : 25 লিঙ্গ : পুরুষ | ZXL2266062<br>ফটো উপলব্ধ       | 603<br>নাম : আনিসুল খাঁ<br>পিতার নাম: আনোয়ার খাঁ<br>বাড়ির নং : এন০০৮৩<br>বয়স : 25 লিঙ্গ : পুরুষ      | ZXL2265940<br>ফটো উপলব্ধ       | 604<br>নাম : হারুণ অল রসিদ খান<br>পিতার নাম: রেফাদ আলি খাঁ<br>বাড়ির নং : N0101<br>বয়স : 26 লিঙ্গ : পুরুষ                  | ZXL1928076<br>ফটো উপলব্ধ |
| 605<br>নাম : রমজান আলি খাঁ<br>পিতার নাম: আয়ুব আলি খান<br>বাড়ির নং : N0082<br>বয়স : 32 লিঙ্গ : পুরুষ   | ZXL1881150<br>ফটো উপলব্ধ       | 606<br>নাম : আইনুর খাঁ<br>পিতার নাম: আনোয়ার খাঁ<br>বাড়ির নং : N0083<br>বয়স : 28 লিঙ্গ : পুরুষ        | ZXL1881168<br>ফটো উপলব্ধ       | 607<br>নাম : সরিফ খাঁ<br>পিতার নাম: লুৎফর খাঁ<br>বাড়ির নং : এন0101<br>বয়স : 26 লিঙ্গ : পুরুষ                              | ZXL1970730<br>ফটো উপলব্ধ |
| 608<br>নাম : মমেনা বিবি<br>স্বামীর নাম: সোলেমন<br>বাড়ির নং : এন0090<br>বয়স : 73 লিঙ্গ : মহিলা          | WB/30/207/468153<br>ফটো উপলব্ধ | 609<br>নাম : মর্জিনা বিবি<br>স্বামীর নাম: আইনুর খাঁ<br>বাড়ির নং : এন0083<br>বয়স : 22 লিঙ্গ : মহিলা    | ZXL2496297<br>ফটো উপলব্ধ       | 610<br>নাম : জামেনা খাতুন<br>স্বামীর নাম: বাবুলাল খাঁ<br>বাড়ির নং : এন0082<br>বয়স : 22 লিঙ্গ : মহিলা                      | ZXL2496180<br>ফটো উপলব্ধ |
| 611<br>নাম : আশরাফুল খান<br>পিতার নাম: আনোয়ার খান<br>বাড়ির নং : এন0083<br>বয়স : 21 লিঙ্গ : পুরুষ      | ZXL2504363<br>ফটো উপলব্ধ       | 612<br>নাম : সারোজা বিবি<br>স্বামীর নাম: সুবেদ আলি খাঁ<br>বাড়ির নং : n0101<br>বয়স : 42 লিঙ্গ : মহিলা  | CGF2122810<br>ফটো উপলব্ধ       | 613<br>নাম : রুবিনা খাতুন<br>পিতার নাম: স্ক. সেরাজুল ইসলাম শাহাজাদা<br>খান<br>বাড়ির নং : এন0101<br>বয়স : 30 লিঙ্গ : মহিলা | WZ11796416<br>ফটো উপলব্ধ |
| 614<br>নাম : মিয়াজ খাঁ<br>পিতার নাম: আজিজুল খাঁ<br>বাড়ির নং : n0178<br>বয়স : 27 লিঙ্গ : পুরুষ         | ZXL1957794<br>ফটো উপলব্ধ       | 615<br>নাম : সানওয়াজ খাঁ<br>পিতার নাম: রেফাদ আলি খাঁ<br>বাড়ির নং : 0101<br>বয়স : 29 লিঙ্গ : পুরুষ    | ZXL1810100<br>ফটো উপলব্ধ       | 616<br>নাম : আসমা বিবি<br>স্বামীর নাম: সেক শাহাজান<br>বাড়ির নং : n0114<br>বয়স : 33 লিঙ্গ : মহিলা                          | ZXL1531284<br>ফটো উপলব্ধ |
| 617<br>নাম : আসিবুল আলি খাঁ<br>পিতার নাম: সৈয়ব আলি খাঁ<br>বাড়ির নং : N0082<br>বয়স : 28 লিঙ্গ : পুরুষ  | ZXL1928092<br>ফটো উপলব্ধ       | 618<br>নাম : আমিনুল খাঁ<br>পিতার নাম: সৈয়ব আলি খাঁ<br>বাড়ির নং : N0082<br>বয়স : 27 লিঙ্গ : পুরুষ     | ZXL1928100<br>ফটো উপলব্ধ       | 619<br>নাম : লুৎফর খাঁ<br>পিতার নাম: জিয়াদ খাঁ<br>বাড়ির নং : 0101<br>বয়স : 55 লিঙ্গ : পুরুষ                              | ZXL2056240<br>ফটো উপলব্ধ |
| 620<br>নাম : রেফাদ আলি খাঁ<br>পিতার নাম: জিয়াদ আলি খাঁ<br>বাড়ির নং : n0101<br>বয়স : 57 লিঙ্গ : পুরুষ  | ZXL2056125<br>ফটো উপলব্ধ       | 621<br>নাম : লালু খাঁ<br>পিতার নাম: জিয়াদ খাঁ<br>বাড়ির নং : n0101<br>বয়স : 52 লিঙ্গ : পুরুষ          | WB/30/207/468579<br>ফটো উপলব্ধ | 622<br>নাম : নূর জাহান বিবি<br>স্বামীর নাম: লালু খাঁ<br>বাড়ির নং : n0101<br>বয়স : 45 লিঙ্গ : মহিলা                        | CGF2304137<br>ফটো উপলব্ধ |
| 623<br>নাম : ইমরান খাঁ<br>পিতার নাম: কেলামত খাঁ<br>বাড়ির নং : n0101<br>বয়স : 82 লিঙ্গ : পুরুষ          | ZXL2056174<br>ফটো উপলব্ধ       | 624<br>নাম : জবেদা বিবি<br>স্বামীর নাম: সেক আরিফুল হোসেন<br>বাড়ির নং : 0101<br>বয়স : 39 লিঙ্গ : মহিলা | CGF2517639<br>ফটো উপলব্ধ       | 625<br>নাম : নসিমা বিবি<br>স্বামীর নাম: ইমরান খাঁ<br>বাড়ির নং : n0101<br>বয়স : 55 লিঙ্গ : মহিলা                           | CGF2612471<br>ফটো উপলব্ধ |
| 626<br>নাম : সুবেদন বিবি<br>স্বামীর নাম: জিয়াদ আলি খাঁ<br>বাড়ির নং : n0101<br>বয়স : 78 লিঙ্গ : মহিলা  | ZXL2056406<br>ফটো উপলব্ধ       | 627<br>নাম : অহিদন বিবি<br>পিতার নাম: জিয়াদ<br>বাড়ির নং : n0101<br>বয়স : 58 লিঙ্গ : মহিলা            | CGF1525997<br>ফটো উপলব্ধ       | 628<br>নাম : রোসেনারা বিবি<br>স্বামীর নাম: রেফাদ আলি খাঁ<br>বাড়ির নং : n0101<br>বয়স : 53 লিঙ্গ : মহিলা                    | ZXL2056414<br>ফটো উপলব্ধ |

|   |                          |  |                                |  |                          |
|---|--------------------------|--|--------------------------------|--|--------------------------|
| 629<br>নাম : সেক আরিফুল হোসেন<br>পিতার নাম: সেক ওসিয়ার রহমান<br>বাড়ির নং : n0101<br>বয়স : 41 লিঙ্গ : পুরুষ | ZXL1125509<br>ফটো উপলব্ধ | 630<br>নাম : সাহাজাদা খাঁন<br>পিতার নাম: রেফাদ আলি খাঁন<br>বাড়ির নং : n0101<br>বয়স : 33 লিঙ্গ : পুরুষ          | ZXL1531169<br>ফটো উপলব্ধ       | 631<br>নাম : সেক জাহাঙ্গীর<br>পিতার নাম: সেক আরিফুল হোসেন<br>বাড়ির নং : এন0101<br>বয়স : 21 লিঙ্গ : পুরুষ     | ZXL2605434<br>ফটো উপলব্ধ |
| 632<br>নাম : মেহবুব আলি খাঁ<br>পিতার নাম: লোকমান আলি খাঁ<br>বাড়ির নং : n0083<br>বয়স : 41 লিঙ্গ : পুরুষ      | CGF2612190<br>ফটো উপলব্ধ | 633<br>নাম : আনোয়ার খাঁন<br>পিতার নাম: লোকমান আলি খাঁন<br>বাড়ির নং : n0083<br>বয়স : 55 লিঙ্গ : পুরুষ          | ZXL2029353<br>ফটো উপলব্ধ       | 634<br>নাম : মোঃ ফরিদা বিবি<br>স্বামীর নাম: একামত আলি খাঁন<br>বাড়ির নং : n0082<br>বয়স : 38 লিঙ্গ : মহিলা     | CGF2612224<br>ফটো উপলব্ধ |
| 635<br>নাম : একামত আলি খাঁন<br>পিতার নাম: আয়ুব আলি খাঁন<br>বাড়ির নং : n0082<br>বয়স : 38 লিঙ্গ : পুরুষ      | CGF2612216<br>ফটো উপলব্ধ | 636<br>নাম : কোহিনুর বিবি<br>স্বামীর নাম: আয়ুবআলি খাঁন<br>বাড়ির নং : n0082<br>বয়স : 62 লিঙ্গ : মহিলা          | CGF1525948<br>ফটো উপলব্ধ       | 637<br>নাম : আয়ুব আলি খাঁন<br>পিতার নাম: হাসেদ আলি খাঁন<br>বাড়ির নং : n0082<br>বয়স : 65 লিঙ্গ : পুরুষ       | CGF1526342<br>ফটো উপলব্ধ |
| 638<br>নাম : আসমা বিবি<br>স্বামীর নাম: সৈয়ব আলি খাঁন<br>বাড়ির নং : n0082<br>বয়স : 50 লিঙ্গ : মহিলা         | CGF2303972<br>ফটো উপলব্ধ | 639<br>নাম : সৈয়ব আলি খাঁন<br>পিতার নাম: হাসেদ আলি খাঁন<br>বাড়ির নং : n0082<br>বয়স : 50 লিঙ্গ : পুরুষ         | CGF2303980<br>ফটো উপলব্ধ       | 640<br>নাম : সানোয়ার আলি খাঁ<br>পিতার নাম: হাসেদ খাঁ<br>বাড়ির নং : n0082<br>বয়স : 49 লিঙ্গ : পুরুষ          | CGF2303998<br>ফটো উপলব্ধ |
| 641<br>নাম : আমেনা বিবি<br>স্বামীর নাম: লোকমান আলি খাঁন<br>বাড়ির নং : n0083<br>বয়স : 57 লিঙ্গ : মহিলা       | ZXL2056257<br>ফটো উপলব্ধ | 642<br>নাম : সামিনা বিবি<br>স্বামীর নাম: মেহবুব আলি খাঁন<br>বাড়ির নং : n0083<br>বয়স : 38 লিঙ্গ : মহিলা         | CGF2612208<br>ফটো উপলব্ধ       | 643<br>নাম : আহাদ আলি খাঁন<br>পিতার নাম: লোকমান আলি খাঁন<br>বাড়ির নং : n0083<br>বয়স : 38 লিঙ্গ : পুরুষ       | ZXL1322551<br>ফটো উপলব্ধ |
| 644<br>নাম : মমতাজ বিবি<br>স্বামীর নাম: আহাদ আলি খাঁন<br>বাড়ির নং : n0083<br>বয়স : 35 লিঙ্গ : মহিলা         | ZXL1322569<br>ফটো উপলব্ধ | 645<br>নাম : সরস্বতী প্রধান গুড্ডা<br>স্বামীর নাম: তাপস গুড্ডা<br>বাড়ির নং : N0163<br>বয়স : 28 লিঙ্গ : মহিলা   | ZXL1928019<br>ফটো উপলব্ধ       | 646<br>নাম : পুতুল বেরা গুড্ডা<br>স্বামীর নাম: শম্ভু নাথ গুড্ডা<br>বাড়ির নং : 0118<br>বয়স : 34 লিঙ্গ : মহিলা | ZXL1810076<br>ফটো উপলব্ধ |
| 647<br>নাম : প্রভাস গুড্ডা<br>পিতার নাম: নিরঞ্জন গুড্ডা<br>বাড়ির নং : n0118<br>বয়স : 78 লিঙ্গ : পুরুষ       | ZXL2546380<br>ফটো উপলব্ধ | 648<br>নাম : গনেশ গুড্ডা<br>পিতার নাম: প্রভাস গুড্ডা<br>বাড়ির নং : n0118<br>বয়স : 40 লিঙ্গ : পুরুষ             | CGF2517704<br>ফটো উপলব্ধ       | 649<br>নাম : বর্নালী গুড্ডা<br>স্বামীর নাম: গনেশ গুড্ডা<br>বাড়ির নং : n0118<br>বয়স : 38 লিঙ্গ : মহিলা        | CGF2517647<br>ফটো উপলব্ধ |
| 650<br>নাম : প্রশান্ত গুড্ডা<br>পিতার নাম: প্রভাস গুড্ডা<br>বাড়ির নং : n0118<br>বয়স : 37 লিঙ্গ : পুরুষ      | CGF2612554<br>ফটো উপলব্ধ | 651<br>নাম : শম্ভু নাথ গুড্ডা<br>পিতার নাম: প্রভাস চন্দ্র গুড্ডা<br>বাড়ির নং : n0118<br>বয়স : 47 লিঙ্গ : পুরুষ | CGF2394906<br>ফটো উপলব্ধ       | 652<br>নাম : আশীষ গুড্ডিয়া<br>পিতার নাম: প্রভাস গুড্ডিয়া<br>বাড়ির নং : n0118<br>বয়স : 45 লিঙ্গ : পুরুষ     | CGF2054575<br>ফটো উপলব্ধ |
| 653<br>নাম : কুম্ভা গুড্ডিয়া<br>স্বামীর নাম: আশীষ গুড্ডিয়া<br>বাড়ির নং : n0118<br>বয়স : 38 লিঙ্গ : মহিলা  | CGF2517712<br>ফটো উপলব্ধ | 654<br>নাম : কানাইলাল গুড্ডা<br>পিতার নাম: গোবর্দন গুড্ডা<br>বাড়ির নং : n0163<br>বয়স : 71 লিঙ্গ : পুরুষ        | WB/30/207/468561<br>ফটো উপলব্ধ | 655<br>নাম : শিবশংকর গুড্ডা<br>পিতার নাম: কানাইলাল গুড্ডা<br>বাড়ির নং : n0163<br>বয়স : 36 লিঙ্গ : পুরুষ      | ZXL1322627<br>ফটো উপলব্ধ |
| 656<br>নাম : অনিতা গুড্ডা<br>স্বামীর নাম: শিবশংকর গুড্ডা<br>বাড়ির নং : n0163<br>বয়স : 34 লিঙ্গ : মহিলা      | ZXL1322635<br>ফটো উপলব্ধ | 657<br>নাম : কমলরানী গুড্ডা<br>স্বামীর নাম: বলাই গুড্ডা<br>বাড়ির নং : n0163<br>বয়স : 61 লিঙ্গ : মহিলা          | ZXL2056430<br>ফটো উপলব্ধ       | 658<br>নাম : তাপস গুড্ডিয়া<br>পিতার নাম: বলাই গুড্ডিয়া<br>বাড়ির নং : n0163<br>বয়স : 31 লিঙ্গ : পুরুষ       | ZXL1717321<br>ফটো উপলব্ধ |



|   |                          |   |                          |  |                          |
|---|--------------------------|---|--------------------------|--|--------------------------|
| 659<br>নাম : মদন গুড্ডা<br>পিতার নাম: গোবিন্দন গুড্ডা<br>বাড়ির নং : n0163<br>বয়স : 63 লিঙ্গ : পুরুষ                 | ZXL2077816<br>ফটো উপলব্ধ | 660<br>নাম : কাজল গুড্ডা<br>স্বামীর নাম: মদন গুড্ডা<br>বাড়ির নং : n0163<br>বয়স : 55 লিঙ্গ : মহিলা         | ZXL2077824<br>ফটো উপলব্ধ | 661<br>নাম : কান্তিক গুড্ডা<br>পিতার নাম: মদন গুড্ডা<br>বাড়ির নং : 62<br>বয়স : 36 লিঙ্গ : পুরুষ                      | CGF2612562<br>ফটো উপলব্ধ |
| 662<br>নাম : মধুমিতা গুড্ডাইত (গুড্ডা)<br>স্বামীর নাম: কান্তিক গুড্ডা<br>বাড়ির নং : N0163<br>বয়স : 28 লিঙ্গ : মহিলা | ZXL1881242<br>ফটো উপলব্ধ | 663<br>নাম : বলাই গুড্ডা<br>পিতার নাম: গোবর্ধন গুড্ডা<br>বাড়ির নং : n0163<br>বয়স : 66 লিঙ্গ : পুরুষ       | ZXL2056448<br>ফটো উপলব্ধ | 664<br>নাম : সোনালী প্রধান গুড্ডিয়া<br>স্বামীর নাম: প্রশান্ত গুড্ডিয়া<br>বাড়ির নং : 0118<br>বয়স : 33 লিঙ্গ : মহিলা | ZXL1531193<br>ফটো উপলব্ধ |
| 665<br>নাম : নয়ন গিরি<br>পিতার নাম: হিমাংশু শেখর গিরি<br>বাড়ির নং : N0152<br>বয়স : 29 লিঙ্গ : পুরুষ                | ZXL1881093<br>ফটো উপলব্ধ | 666<br>নাম : চৈতালী গিরি<br>স্বামীর নাম: মঙ্গল গিরি<br>বাড়ির নং : এন0156<br>বয়স : 26 লিঙ্গ : মহিলা        | ZXL1988146<br>ফটো উপলব্ধ | 667<br>নাম : সুসান্ত গিরি<br>পিতার নাম: নাড়গোপাল গিরি<br>বাড়ির নং : এন0156<br>বয়স : 24 লিঙ্গ : পুরুষ                | ZXL2266146<br>ফটো উপলব্ধ |
| 668<br>নাম : গুরুপদ গিরি<br>পিতার নাম: ভাগ্যধর গিরি<br>বাড়ির নং : n0140<br>বয়স : 55 লিঙ্গ : পুরুষ                   | ZXL2056000<br>ফটো উপলব্ধ | 669<br>নাম : সন্ধ্যা গিরি<br>স্বামীর নাম: শ্রীহরি গিরি<br>বাড়ির নং : n0161<br>বয়স : 68 লিঙ্গ : মহিলা      | ZXL2056133<br>ফটো উপলব্ধ | 670<br>নাম : তুলি ভূঞা গিরি<br>স্বামীর নাম: নয়ন গিরি<br>বাড়ির নং : এন0152<br>বয়স : 23 লিঙ্গ : মহিলা                 | ZXL2390235<br>ফটো উপলব্ধ |
| 671<br>নাম : রুপম গিরি<br>পিতার নাম: রবীন্দ্রনাথ গিরি<br>বাড়ির নং : এন0140<br>বয়স : 23 লিঙ্গ : পুরুষ                | ZXL2394179<br>ফটো উপলব্ধ | 672<br>নাম : সাথী প্রধান গিরি<br>স্বামীর নাম: সুসান্ত গিরি<br>বাড়ির নং : এন0160<br>বয়স : 24 লিঙ্গ : মহিলা | ZXL2292811<br>ফটো উপলব্ধ | 673<br>নাম : খুকুরানী গিরি<br>স্বামীর নাম: গুরুপদ গিরি<br>বাড়ির নং : n0140<br>বয়স : 50 লিঙ্গ : মহিলা                 | CGF1524404<br>ফটো উপলব্ধ |
| 674<br>নাম : কুশল গিরি<br>পিতার নাম: কৃষ্ণপদ গিরি<br>বাড়ির নং : n0142<br>বয়স : 21 লিঙ্গ : পুরুষ                     | ZXL2509875<br>ফটো উপলব্ধ | 675<br>নাম : কাবেরী দাস গিরি<br>স্বামীর নাম: অলকেশ গিরি<br>বাড়ির নং : এন0117<br>বয়স : 23 লিঙ্গ : মহিলা    | ZXL2496164<br>ফটো উপলব্ধ | 676<br>নাম : নমিতা জানা গিরি<br>স্বামীর নাম: প্রদেশ রঞ্জন গিরি<br>বাড়ির নং : এন0159<br>বয়স : 38 লিঙ্গ : মহিলা        | ZXL1644129<br>ফটো উপলব্ধ |
| 677<br>নাম : অনুরাধা দাস গিরি<br>স্বামীর নাম: অরুণ গিরি<br>বাড়ির নং : N0158<br>বয়স : 33 লিঙ্গ : মহিলা               | ZXL1928027<br>ফটো উপলব্ধ | 678<br>নাম : ভবানী মাইতি গিরি<br>স্বামীর নাম: শংকর গিরি<br>বাড়ির নং : N0140<br>বয়স : 30 লিঙ্গ : মহিলা     | ZXL1928159<br>ফটো উপলব্ধ | 679<br>নাম : বার্না ভূঞা (গিরি)<br>স্বামীর নাম: সুকুমার গিরি<br>বাড়ির নং : 0142<br>বয়স : 33 লিঙ্গ : মহিলা            | ZXL1810043<br>ফটো উপলব্ধ |
| 680<br>নাম : শচীন্দ্র নাথ গিরি<br>পিতার নাম: সন্তোষ গিরি<br>বাড়ির নং : n0117<br>বয়স : 68 লিঙ্গ : পুরুষ              | ZXL2055762<br>ফটো উপলব্ধ | 681<br>নাম : পৌরী গিরি<br>স্বামীর নাম: শচীন্দ্র নাথ গিরি<br>বাড়ির নং : n0117<br>বয়স : 63 লিঙ্গ : মহিলা    | ZXL2055754<br>ফটো উপলব্ধ | 682<br>নাম : সমরেশ গিরি<br>পিতার নাম: শচীন্দ্র নাথ গিরি<br>বাড়ির নং : n0117<br>বয়স : 36 লিঙ্গ : পুরুষ                | ZXL1322643<br>ফটো উপলব্ধ |
| 683<br>নাম : খোকন গিরি<br>পিতার নাম: শচীন্দ্র নাথ গিরি<br>বাড়ির নং : n0117<br>বয়স : 35 লিঙ্গ : পুরুষ                | ZXL1530997<br>ফটো উপলব্ধ | 684<br>নাম : অলকেশ গিরি<br>পিতার নাম: শচীন্দ্র নাথ গিরি<br>বাড়ির নং : n0117<br>বয়স : 33 লিঙ্গ : পুরুষ     | ZXL1531003<br>ফটো উপলব্ধ | 685<br>নাম : কাজল গিরি<br>পিতার নাম: সন্তোষ গিরি<br>বাড়ির নং : n0117<br>বয়স : 52 লিঙ্গ : মহিলা                       | ZXL1531011<br>ফটো উপলব্ধ |
| 686<br>নাম : রনজিত গিরি<br>পিতার নাম: চিত্তরঞ্জন গিরি<br>বাড়ির নং : 0157<br>বয়স : 39 লিঙ্গ : পুরুষ                  | ZXL0811364<br>ফটো উপলব্ধ | 687<br>নাম : অসীমা গিরি<br>স্বামীর নাম: গৌরহরি গিরি<br>বাড়ির নং : 0143<br>বয়স : 36 লিঙ্গ : মহিলা          | ZXL1125574<br>ফটো উপলব্ধ | 688<br>নাম : নারায়ন গিরি<br>পিতার নাম: সন্তোষ গিরি<br>বাড়ির নং : n0117<br>বয়স : 46 লিঙ্গ : পুরুষ                    | CGF1605799<br>ফটো উপলব্ধ |

|  |                                |  |                                |  |                                |
|--|--------------------------------|--|--------------------------------|--|--------------------------------|
| 689<br>নাম : রেনুকা গিরি<br>স্বামীর নাম: নারায়ণ গিরি<br>বাড়ির নং : n0117<br>বয়স : 46 লিঙ্গ : মহিলা    | CGF2517688<br>ফটো উপলব্ধ       | 690<br>নাম : হরি চন্দ্র গিরি<br>পিতার নাম: নারায়ণ গিরি<br>বাড়ির নং : এন0117<br>বয়স : 21 লিঙ্গ : পুরুষ     | ZXL2601136<br>ফটো উপলব্ধ       | 691<br>নাম : কমলা গিরি<br>স্বামীর নাম: ভাগ্যধর গিরি<br>বাড়ির নং : n0140<br>বয়স : 77 লিঙ্গ : মহিলা            | ZXL2055903<br>ফটো উপলব্ধ       |
| 692<br>নাম : সঞ্জয় গিরি<br>পিতার নাম: ভাগ্যধর গিরি<br>বাড়ির নং : n0140<br>বয়স : 49 লিঙ্গ : পুরুষ      | CGF1524495<br>ফটো উপলব্ধ       | 693<br>নাম : চক্রধর গিরি<br>পিতার নাম: কালিপদ গিরি<br>বাড়ির নং : n0140<br>বয়স : 81 লিঙ্গ : পুরুষ           | ZXL2077717<br>ফটো উপলব্ধ       | 694<br>নাম : বাসুদেব গিরি<br>পিতার নাম: নিরঞ্জন গিরি<br>বাড়ির নং : n0162<br>বয়স : 33 লিঙ্গ : পুরুষ           | ZXL1402346<br>ফটো উপলব্ধ       |
| 695<br>নাম : বুদ্ধদেব গিরি<br>পিতার নাম: নিরঞ্জন গিরি<br>বাড়ির নং : n0162<br>বয়স : 39 লিঙ্গ : পুরুষ    | CGF2517670<br>ফটো উপলব্ধ       | 696<br>নাম : রেবতী গিরি<br>স্বামীর নাম: স্বদেশ গিরি<br>বাড়ির নং : n0158<br>বয়স : 57 লিঙ্গ : মহিলা          | WB/30/207/468659<br>ফটো উপলব্ধ | 697<br>নাম : স্বদেশরঞ্জন গিরি<br>পিতার নাম: জ্ঞানেন্দ্র গিরি<br>বাড়ির নং : n0158<br>বয়স : 61 লিঙ্গ : পুরুষ   | CGF2517696<br>ফটো উপলব্ধ       |
| 698<br>নাম : শিবানী গিরি<br>স্বামীর নাম: সুধাংশু গিরি<br>বাড়ির নং : n0152<br>বয়স : 60 লিঙ্গ : মহিলা    | WB/30/207/468451<br>ফটো উপলব্ধ | 699<br>নাম : তনুপ ঘোড়াই<br>পিতার নাম: বুদ্ধদেব ঘোড়াই<br>বাড়ির নং : n0143<br>বয়স : 36 লিঙ্গ : পুরুষ       | ZXL1125582<br>ফটো উপলব্ধ       | 700<br>নাম : গৌরহরি গিরি<br>পিতার নাম: পুলিন চন্দ্র গিরি<br>বাড়ির নং : n0143<br>বয়স : 43 লিঙ্গ : পুরুষ       | ZXL1125608<br>ফটো উপলব্ধ       |
| 701<br>নাম : রবীন্দ্রনাথ গিরি<br>পিতার নাম: চক্রধর গিরি<br>বাড়ির নং : n0140<br>বয়স : 48 লিঙ্গ : পুরুষ  | CGF2517662<br>ফটো উপলব্ধ       | 702<br>নাম : পূর্ণিমা গিরি<br>স্বামীর নাম: রবীন্দ্রনাথ গিরি<br>বাড়ির নং : n0140<br>বয়স : 39 লিঙ্গ : মহিলা  | CGF2394880<br>ফটো উপলব্ধ       | 703<br>নাম : শংকর গিরি<br>পিতার নাম: চক্রধর গিরি<br>বাড়ির নং : n0140<br>বয়স : 40 লিঙ্গ : পুরুষ               | CGF2517654<br>ফটো উপলব্ধ       |
| 704<br>নাম : শম্ভু গিরি<br>পিতার নাম: চক্রধর গিরি<br>বাড়ির নং : n0140<br>বয়স : 34 লিঙ্গ : পুরুষ        | ZXL1646058<br>ফটো উপলব্ধ       | 705<br>নাম : সঞ্জিতা দেবনাথ গিরি<br>স্বামীর নাম: শম্ভু গিরি<br>বাড়ির নং : এন0140<br>বয়স : 21 লিঙ্গ : মহিলা | ZXL2543197<br>ফটো উপলব্ধ       | 706<br>নাম : মেনকা গিরি<br>স্বামীর নাম: চক্রধর গিরি<br>বাড়ির নং : n0141<br>বয়স : 72 লিঙ্গ : মহিলা            | ZXL2077725<br>ফটো উপলব্ধ       |
| 707<br>নাম : সুনীলকুমার গিরি<br>পিতার নাম: কালিপদ গিরি<br>বাড়ির নং : n0142<br>বয়স : 67 লিঙ্গ : পুরুষ   | WB/30/207/468717<br>ফটো উপলব্ধ | 708<br>নাম : তুলসীরানী গিরি<br>স্বামীর নাম: সুনীল গিরি<br>বাড়ির নং : n0142<br>বয়স : 60 লিঙ্গ : মহিলা       | WB/30/207/468498<br>ফটো উপলব্ধ | 709<br>নাম : কৃষ্ণ পদ গিরি<br>পিতার নাম: সুনীল গিরি<br>বাড়ির নং : n0142<br>বয়স : 44 লিঙ্গ : পুরুষ            | CGF2053700<br>ফটো উপলব্ধ       |
| 710<br>নাম : সুকুমার গিরি<br>পিতার নাম: সুনীল কুমার গিরি<br>বাড়ির নং : n0142<br>বয়স : 41 লিঙ্গ : পুরুষ | ZXL1531037<br>ফটো উপলব্ধ       | 711<br>নাম : বনলতা গিরি<br>স্বামীর নাম: কৃষ্ণপদ গিরি<br>বাড়ির নং : n0142<br>বয়স : 41 লিঙ্গ : মহিলা         | CGF2304145<br>ফটো উপলব্ধ       | 712<br>নাম : পুলিন গিরি<br>পিতার নাম: কালিপদ গিরি<br>বাড়ির নং : n0143<br>বয়স : 71 লিঙ্গ : পুরুষ              | WB/30/207/468470<br>ফটো উপলব্ধ |
| 713<br>নাম : কানন গিরি<br>স্বামীর নাম: পুলিন গিরি<br>বাড়ির নং : n0143<br>বয়স : 65 লিঙ্গ : মহিলা        | WB/30/207/468575<br>ফটো উপলব্ধ | 714<br>নাম : শক্তিমান গিরি<br>পিতার নাম: স্বদেশ রঞ্জন গিরি<br>বাড়ির নং : n0158<br>বয়স : 37 লিঙ্গ : পুরুষ   | CGF2612539<br>ফটো উপলব্ধ       | 715<br>নাম : মিনু গিরি<br>স্বামীর নাম: শক্তিমান গিরি<br>বাড়ির নং : n0158<br>বয়স : 35 লিঙ্গ : মহিলা           | ZXL1322684<br>ফটো উপলব্ধ       |
| 716<br>নাম : অরুণ গিরি<br>পিতার নাম: স্বদেশ রঞ্জন গিরি<br>বাড়ির নং : n0158<br>বয়স : 34 লিঙ্গ : পুরুষ   | ZXL1402338<br>ফটো উপলব্ধ       | 717<br>নাম : চন্দন গিরি<br>মায়ের নাম: গীতা গিরি<br>বাড়ির নং : n0159<br>বয়স : 44 লিঙ্গ : পুরুষ             | CGF2394898<br>ফটো উপলব্ধ       | 718<br>নাম : কবিতা মাইতি গিরি<br>স্বামীর নাম: চন্দন কুমার গিরি<br>বাড়ির নং : n0159<br>বয়স : 39 লিঙ্গ : মহিলা | CGF2612521<br>ফটো উপলব্ধ       |

|  |                                |   |                                |   |                                |
|--|--------------------------------|---|--------------------------------|---|--------------------------------|
| 719<br>নাম : দিপালী গিরি<br>স্বামীর নাম: নাড়গোপাল গিরি<br>বাড়ির নং : n0160<br>বয়স : 58 লিঙ্গ : মহিলা      | WB/30/207/468730<br>ফটো উপলব্ধ | 720<br>নাম : শ্রীহরি গিরি<br>পিতার নাম: মনুখ গিরি<br>বাড়ির নং : n0161<br>বয়স : 71 লিঙ্গ : পুরুষ           | ZXL2056141<br>ফটো উপলব্ধ       | 721<br>নাম : শিবশংকর গিরি<br>পিতার নাম: শ্রীহরি গিরি<br>বাড়ির নং : n0161<br>বয়স : 43 লিঙ্গ : পুরুষ              | CGF2053759<br>ফটো উপলব্ধ       |
| 722<br>নাম : দুর্গারানী গিরি<br>স্বামীর নাম: শিবশংকর গিরি<br>বাড়ির নং : n0161<br>বয়স : 33 লিঙ্গ : মহিলা    | ZXL1322692<br>ফটো উপলব্ধ       | 723<br>নাম : লক্ষ্মী রানি গিরি<br>স্বামীর নাম: নিরঞ্জন গিরি<br>বাড়ির নং : n0162<br>বয়স : 74 লিঙ্গ : মহিলা | ZXL2055994<br>ফটো উপলব্ধ       | 724<br>নাম : সুপ্রিয়া পাল(ঘোড়াই)<br>স্বামীর নাম: তনুপ ঘোড়াই<br>বাড়ির নং : n0143<br>বয়স : 32 লিঙ্গ : মহিলা    | ZXL1646033<br>ফটো উপলব্ধ       |
| 725<br>নাম : সুধাংশু গিরি<br>পিতার নাম: অমল্য গিরি<br>বাড়ির নং : n0152<br>বয়স : 66 লিঙ্গ : পুরুষ           | WB/30/207/468254<br>ফটো উপলব্ধ | 726<br>নাম : মিনতি গিরি<br>স্বামীর নাম: হিমাংশু গিরি<br>বাড়ির নং : n0152<br>বয়স : 52 লিঙ্গ : মহিলা        | WB/30/207/468240<br>ফটো উপলব্ধ | 727<br>নাম : বাদল গিরি<br>পিতার নাম: অমল্য গিরি<br>বাড়ির নং : n0152<br>বয়স : 54 লিঙ্গ : পুরুষ                   | WB/30/207/468674<br>ফটো উপলব্ধ |
| 728<br>নাম : শম্ভুচরণ গিরি<br>পিতার নাম: অমল্য গিরি<br>বাড়ির নং : n0153<br>বয়স : 49 লিঙ্গ : পুরুষ          | CGF1526045<br>ফটো উপলব্ধ       | 729<br>নাম : মঞ্জু রানী গিরি<br>স্বামীর নাম: বাদল গিরি<br>বাড়ির নং : n0153<br>বয়স : 48 লিঙ্গ : মহিলা      | CGF1526318<br>ফটো উপলব্ধ       | 730<br>নাম : লক্ষ্মী গিরি<br>স্বামীর নাম: শম্ভু চরণ গিরি<br>বাড়ির নং : n0153<br>বয়স : 37 লিঙ্গ : মহিলা          | CGF2612513<br>ফটো উপলব্ধ       |
| 731<br>নাম : কানন গিরি<br>স্বামীর নাম: সুবল গিরি<br>বাড়ির নং : n0154<br>বয়স : 65 লিঙ্গ : মহিলা             | WB/30/207/468464<br>ফটো উপলব্ধ | 732<br>নাম : শঙ্কর গিরি<br>পিতার নাম: রতন গিরি<br>বাড়ির নং : n0155<br>বয়স : 50 লিঙ্গ : পুরুষ              | CGF1526235<br>ফটো উপলব্ধ       | 733<br>নাম : ঝর্ণা গিরি<br>স্বামীর নাম: শঙ্কর গিরি<br>বাড়ির নং : n0155<br>বয়স : 49 লিঙ্গ : মহিলা                | CGF1606391<br>ফটো উপলব্ধ       |
| 734<br>নাম : শশাংক গিরি<br>মায়ের নাম: কমলা গিরি<br>বাড়ির নং : n0155<br>বয়স : 38 লিঙ্গ : পুরুষ             | ZXL0811232<br>ফটো উপলব্ধ       | 735<br>নাম : মিতালী গিরি<br>স্বামীর নাম: শশাঙ্ক গিরি<br>বাড়ির নং : n0155<br>বয়স : 35 লিঙ্গ : মহিলা        | ZXL1322650<br>ফটো উপলব্ধ       | 736<br>নাম : মনোরঞ্জন গিরি<br>পিতার নাম: জ্ঞানেন্দ্র গিরি<br>বাড়ির নং : n0156<br>বয়স : 74 লিঙ্গ : পুরুষ         | CGF2439081<br>ফটো উপলব্ধ       |
| 737<br>নাম : লক্ষ্মীরানী গিরি<br>স্বামীর নাম: মনোরঞ্জন গিরি<br>বাড়ির নং : n0156<br>বয়স : 69 লিঙ্গ : মহিলা  | WB/30/207/468541<br>ফটো উপলব্ধ | 738<br>নাম : চন্দন গিরি<br>পিতার নাম: মনোরঞ্জন গিরি<br>বাড়ির নং : n0156<br>বয়স : 40 লিঙ্গ : পুরুষ         | ZXL0811422<br>ফটো উপলব্ধ       | 739<br>নাম : কৃষ্ণা গিরি<br>স্বামীর নাম: চন্দন গিরি<br>বাড়ির নং : n0156<br>বয়স : 35 লিঙ্গ : মহিলা               | ZXL1322676<br>ফটো উপলব্ধ       |
| 740<br>নাম : মঙ্গল গিরি<br>পিতার নাম: মনোরঞ্জন গিরি<br>বাড়ির নং : n0156<br>বয়স : 34 লিঙ্গ : পুরুষ          | ZXL1322668<br>ফটো উপলব্ধ       | 741<br>নাম : চিত্তরঞ্জন গিরি<br>পিতার নাম: গনেন্দ্রনাথ গিরি<br>বাড়ির নং : n0157<br>বয়স : 71 লিঙ্গ : পুরুষ | ZXL2056075<br>ফটো উপলব্ধ       | 742<br>নাম : রবীন গিরি<br>পিতার নাম: চিত্তরঞ্জন গিরি<br>বাড়ির নং : n0157<br>বয়স : 41 লিঙ্গ : পুরুষ              | ZXL0811356<br>ফটো উপলব্ধ       |
| 743<br>নাম : মধুমিতা ঘোড়াই (গিরি)<br>স্বামীর নাম: রবীন গিরি<br>বাড়ির নং : n0157<br>বয়স : 35 লিঙ্গ : মহিলা | ZXL1402320<br>ফটো উপলব্ধ       | 744<br>নাম : হরেকৃষ্ণ গিরি<br>পিতার নাম: চিত্তরঞ্জন গিরি<br>বাড়ির নং : n0157<br>বয়স : 38 লিঙ্গ : পুরুষ    | ZXL0811372<br>ফটো উপলব্ধ       | 745<br>নাম : প্রদেশ রঞ্জন গিরি<br>পিতার নাম: জ্ঞানেন্দ্র নাথ গিরি<br>বাড়ির নং : n0157<br>বয়স : 44 লিঙ্গ : মহিলা | ZXL1531060<br>ফটো উপলব্ধ       |
| 746<br>নাম : কাজল গিরি<br>স্বামীর নাম: চিত্তরঞ্জন গিরি<br>বাড়ির নং : n0157<br>বয়স : 67 লিঙ্গ : মহিলা       | ZXL2056455<br>ফটো উপলব্ধ       | 747<br>নাম : মঞ্জু গিরি<br>স্বামীর নাম: রনজিৎ গিরি<br>বাড়ির নং : n0157<br>বয়স : 34 লিঙ্গ : মহিলা          | ZXL1531078<br>ফটো উপলব্ধ       | 748<br>নাম : কম্পনা ঘোড়াই<br>স্বামীর নাম: অশোক ঘোড়াই<br>বাড়ির নং : n0115<br>বয়স : 48 লিঙ্গ : মহিলা            | CGF2304822<br>ফটো উপলব্ধ       |

|   |                          |  |                                |   |                                |
|---|--------------------------|--|--------------------------------|---|--------------------------------|
| 749<br>নাম : মিনতি ঘোড়াই<br>স্বামীর নাম: পুলিন ঘোড়াই<br>বাড়ির নং : n0120<br>বয়স : 63 লিঙ্গ : মহিলা      | ZXL2671469<br>ফটো উপলব্ধ | 750<br>নাম : তাপস ঘোড়াই<br>পিতার নাম: পুলিন ঘোড়াই<br>বাড়ির নং : n0120<br>বয়স : 44 লিঙ্গ : পুরুষ                  | CGF2053809<br>ফটো উপলব্ধ       | 751<br>নাম : নিলীমা দাস (ঘোড়াই)<br>স্বামীর নাম: তাপস ঘোড়াই<br>বাড়ির নং : n0120<br>বয়স : 34 লিঙ্গ : মহিলা      | ZXL1322700<br>ফটো উপলব্ধ       |
| 752<br>নাম : মানস কুমার ঘোড়াই<br>পিতার নাম: পুলিন ঘোড়াই<br>বাড়ির নং : n0120<br>বয়স : 42 লিঙ্গ : পুরুষ   | CGF2304228<br>ফটো উপলব্ধ | 753<br>নাম : লতারানী ঘোড়াই<br>স্বামীর নাম: মঙ্গল ঘোড়াই<br>বাড়ির নং : n0120<br>বয়স : 61 লিঙ্গ : মহিলা             | WB/30/207/468185<br>ফটো উপলব্ধ | 754<br>নাম : পিন্টু ঘোড়াই<br>পিতার নাম: মঙ্গল ঘোড়াই<br>বাড়ির নং : n0120<br>বয়স : 39 লিঙ্গ : পুরুষ             | CGF2394930<br>ফটো উপলব্ধ       |
| 755<br>নাম : মনি ঘোড়াই<br>স্বামীর নাম: মানস কুমার ঘোড়াই<br>বাড়ির নং : n0120<br>বয়স : 38 লিঙ্গ : মহিলা   | CGF2517761<br>ফটো উপলব্ধ | 756<br>নাম : তপন ঘোড়াই<br>পিতার নাম: পুলিন বিহারী ঘোড়াই<br>বাড়ির নং : n0120<br>বয়স : 37 লিঙ্গ : পুরুষ            | ZXL1125590<br>ফটো উপলব্ধ       | 757<br>নাম : বুলু রানী সামন্ত (ঘোড়াই)<br>স্বামীর নাম: তপন ঘোড়াই<br>বাড়ির নং : n0120<br>বয়স : 36 লিঙ্গ : মহিলা | ZXL1402353<br>ফটো উপলব্ধ       |
| 758<br>নাম : বুদ্ধদেব ঘোড়াই<br>পিতার নাম: বিষ্ণুপদ ঘোড়াই<br>বাড়ির নং : n0121<br>বয়স : 67 লিঙ্গ : পুরুষ  | ZXL2056463<br>ফটো উপলব্ধ | 759<br>নাম : সরস্বতী ঘোড়াই<br>স্বামীর নাম: কৃষ্ণপদ ঘোড়াই<br>বাড়ির নং : n0121<br>বয়স : 58 লিঙ্গ : মহিলা           | WB/30/207/468257<br>ফটো উপলব্ধ | 760<br>নাম : সুনীল ঘোড়াই<br>পিতার নাম: বিষ্ণুপদ ঘোড়াই<br>বাড়ির নং : n0121<br>বয়স : 71 লিঙ্গ : পুরুষ           | WB/30/207/468049<br>ফটো উপলব্ধ |
| 761<br>নাম : কৃষ্ণপদ ঘোড়াই<br>পিতার নাম: বিষ্ণুপদ ঘোড়াই<br>বাড়ির নং : n0121<br>বয়স : 63 লিঙ্গ : পুরুষ   | ZXL2056026<br>ফটো উপলব্ধ | 762<br>নাম : লক্ষীরানী ঘোড়াই<br>স্বামীর নাম: বুদ্ধদেব ঘোড়াই<br>বাড়ির নং : n0121<br>বয়স : 61 লিঙ্গ : মহিলা        | CGF2439099<br>ফটো উপলব্ধ       | 763<br>নাম : বিশ্বজিৎ ঘোড়াই<br>পিতার নাম: সুবল চন্দ্র ঘোড়াই<br>বাড়ির নং : 0139<br>বয়স : 39 লিঙ্গ : পুরুষ      | CGF2394948<br>ফটো উপলব্ধ       |
| 764<br>নাম : মমতা ঘোড়াই<br>স্বামীর নাম: বিশ্বজিৎ ঘোড়াই<br>বাড়ির নং : 0121<br>বয়স : 38 লিঙ্গ : মহিলা     | CGF2517746<br>ফটো উপলব্ধ | 765<br>নাম : সুভাশিষ ঘোড়াই<br>পিতার নাম: শংকর প্রসাদ ঘোড়াই<br>বাড়ির নং : 0138<br>বয়স : 31 লিঙ্গ : পুরুষ          | ZXL1717305<br>ফটো উপলব্ধ       | 766<br>নাম : নমিতা ঘোড়াই<br>স্বামীর নাম: উত্তম ঘোড়াই<br>বাড়ির নং : n0135<br>বয়স : 48 লিঙ্গ : মহিলা            | CGF2304202<br>ফটো উপলব্ধ       |
| 767<br>নাম : বিশ্বজিৎ ঘোড়াই<br>পিতার নাম: উত্তম ঘোড়াই<br>বাড়ির নং : n0135<br>বয়স : 30 লিঙ্গ : পুরুষ     | ZXL1717313<br>ফটো উপলব্ধ | 768<br>নাম : অশোক ঘোড়াই<br>পিতার নাম: বংকিম ঘোড়াই<br>বাড়ির নং : n0137<br>বয়স : 57 লিঙ্গ : পুরুষ                  | WB/30/207/468701<br>ফটো উপলব্ধ | 769<br>নাম : তাপস ঘোড়াই<br>পিতার নাম: বংকিম ঘোড়াই<br>বাড়ির নং : n0137<br>বয়স : 54 লিঙ্গ : পুরুষ               | WB/30/207/468708<br>ফটো উপলব্ধ |
| 770<br>নাম : শংকর প্রসাদ ঘোড়াই<br>পিতার নাম: বিহারী ঘোড়াই<br>বাড়ির নং : n0138<br>বয়স : 67 লিঙ্গ : পুরুষ | ZXL2056034<br>ফটো উপলব্ধ | 771<br>নাম : সাগরিকা ঘোড়াই<br>স্বামীর নাম: শংকর ঘোড়াই<br>বাড়ির নং : n0138<br>বয়স : 62 লিঙ্গ : মহিলা              | ZXL2056604<br>ফটো উপলব্ধ       | 772<br>নাম : দেবশীষ ঘোড়াই<br>পিতার নাম: শংকর প্রসাদ ঘোড়াই<br>বাড়ির নং : n0138<br>বয়স : 35 লিঙ্গ : পুরুষ       | ZXL1531128<br>ফটো উপলব্ধ       |
| 773<br>নাম : গণেশ ঘোড়াই<br>পিতার নাম: সুবল ঘোড়াই<br>বাড়ির নং : n0139<br>বয়স : 37 লিঙ্গ : পুরুষ          | CGF2612588<br>ফটো উপলব্ধ | 774<br>নাম : মধুমিতা সামন্ত (ঘোড়াই)<br>স্বামীর নাম: বিশ্বজিৎ ঘোড়াই<br>বাড়ির নং : n0139<br>বয়স : 33 লিঙ্গ : মহিলা | ZXL1531136<br>ফটো উপলব্ধ       | 775<br>নাম : ছবি ঘোড়াই<br>স্বামীর নাম: তাপস ঘোড়াই<br>বাড়ির নং : n0165<br>বয়স : 45 লিঙ্গ : মহিলা               | CGF2304830<br>ফটো উপলব্ধ       |
| 776<br>নাম : জয়দেব ঘোড়াই<br>পিতার নাম: সুকুমার ঘোড়াই<br>বাড়ির নং : n0123<br>বয়স : 41 লিঙ্গ : পুরুষ     | CGF2394914<br>ফটো উপলব্ধ | 777<br>নাম : মুনমুন মাইতি ঘোড়াই<br>স্বামীর নাম: জয়দেব ঘোড়াই<br>বাড়ির নং : n0123<br>বয়স : 35 লিঙ্গ : মহিলা       | ZXL1531094<br>ফটো উপলব্ধ       | 778<br>নাম : বিশ্বদেব ঘোড়াই<br>পিতার নাম: সুকুমার ঘোড়াই<br>বাড়ির নং : n0123<br>বয়স : 35 লিঙ্গ : পুরুষ         | ZXL1402387<br>ফটো উপলব্ধ       |

|   |                  |   |                  |  |                  |
|---|------------------|---|------------------|--|------------------|
| 779   | CGF1604164       | 780   | ZXL2055861       | 781  | WB/30/207/468431 |
| নাম : সন্ধ্যা রানী ঘোড়াই<br>স্বামীর নাম: অমলেন্দু ঘোড়াই<br>বাড়ির নং : n0129<br>বয়স : 49 লিঙ্গ : মহিলা | ফটো উপলব্ধ       | নাম : দীপালী ঘোড়াই<br>স্বামীর নাম: অসিত ঘোড়াই<br>বাড়ির নং : n0134<br>বয়স : 56 লিঙ্গ : মহিলা         | ফটো উপলব্ধ       | নাম : শংকরী ঘোড়াই<br>স্বামীর নাম: উত্তম ঘোড়াই<br>বাড়ির নং : n0134<br>বয়স : 51 লিঙ্গ : মহিলা              | ফটো উপলব্ধ       |
| 782   | CGF2527547       | 783   | CGF2517738       | 784  | CGF2517720       |
| নাম : বাবলু ঘোড়াই<br>পিতার নাম: বুদ্ধদেব ঘোড়াই<br>বাড়ির নং : n0121<br>বয়স : 38 লিঙ্গ : পুরুষ          | ফটো উপলব্ধ       | নাম : রাজু ঘোড়াই<br>পিতার নাম: কৃষ্ণপদ ঘোড়াই<br>বাড়ির নং : n0121<br>বয়স : 38 লিঙ্গ : পুরুষ          | ফটো উপলব্ধ       | নাম : পুতুল ঘোড়াই<br>স্বামীর নাম: রাজু ঘোড়াই<br>বাড়ির নং : n0121<br>বয়স : 38 লিঙ্গ : মহিলা               | ফটো উপলব্ধ       |
| 785   | CGF2394922       | 786   | ZXL1928084       | 787  | ZXL1810027       |
| নাম : সোমা ঘোড়াই<br>স্বামীর নাম: বাসুদেব ঘোড়াই<br>বাড়ির নং : n0123<br>বয়স : 39 লিঙ্গ : মহিলা          | ফটো উপলব্ধ       | নাম : কম্পনা গিরি ঘোড়াই<br>স্বামীর নাম: গনেশ ঘোড়াই<br>বাড়ির নং : N0139<br>বয়স : 27 লিঙ্গ : মহিলা    | ফটো উপলব্ধ       | নাম : সুরজিৎ ঘোড়াই<br>পিতার নাম: উত্তম ঘোড়াই<br>বাড়ির নং : 0135<br>বয়স : 30 লিঙ্গ : পুরুষ                | ফটো উপলব্ধ       |
| 788   | ZXL2519973       | 789   | ZXL2055879       | 790  | ZXL2259950       |
| নাম : সুকুমার ঘোড়াই<br>পিতার নাম: অশ্বিনী ঘোড়াই<br>বাড়ির নং : n0123<br>বয়স : 68 লিঙ্গ : পুরুষ         | ফটো উপলব্ধ       | নাম : অসিত ঘোড়াই<br>পিতার নাম: ধীরেন ঘোড়াই<br>বাড়ির নং : n0134<br>বয়স : 67 লিঙ্গ : পুরুষ            | ফটো উপলব্ধ       | নাম : শম্পা ঘোড়াই<br>স্বামীর নাম: বাবলু ঘোড়াই<br>বাড়ির নং : n0121<br>বয়স : 35 লিঙ্গ : মহিলা              | ফটো উপলব্ধ       |
| 791   | ZXL1821453       | 792   | ZXL1531110       | 793  | CGF2304780       |
| নাম : সঞ্জীব ঘোড়াই<br>পিতার নাম: রামপদ ঘোড়াই<br>বাড়ির নং : n0122<br>বয়স : 31 লিঙ্গ : পুরুষ            | ফটো উপলব্ধ       | নাম : আশিষ ঘোড়াই<br>পিতার নাম: শংকর প্রসাদ ঘোড়াই<br>বাড়ির নং : n0138<br>বয়স : 30 লিঙ্গ : পুরুষ      | ফটো উপলব্ধ       | নাম : লক্ষ্মীকান্ত ঘোড়াই<br>পিতার নাম: শচীন্দ্র নাথ ঘোড়াই<br>বাড়ির নং : n0121<br>বয়স : 41 লিঙ্গ : পুরুষ  | ফটো উপলব্ধ       |
| 794   | WB/30/207/468691 | 795   | WB/30/207/468434 | 796  | WB/30/207/468113 |
| নাম : অমলেন্দু ঘোড়াই<br>পিতার নাম: সুধীর ঘোড়াই<br>বাড়ির নং : n0129<br>বয়স : 55 লিঙ্গ : পুরুষ          | ফটো উপলব্ধ       | নাম : সিকু ঘোড়াই<br>স্বামীর নাম: বিমলেন্দু ঘোড়াই<br>বাড়ির নং : n0129<br>বয়স : 61 লিঙ্গ : মহিলা      | ফটো উপলব্ধ       | নাম : বিমলেন্দু ঘোড়াই<br>পিতার নাম: সুধীর ঘোড়াই<br>বাড়ির নং : n0129<br>বয়স : 67 লিঙ্গ : পুরুষ            | ফটো উপলব্ধ       |
| 797   | ZXL2504124       | 798   | ZXL2394419       | 799  | ZXL2263333       |
| নাম : পূর্ণদেব ঘোড়াই<br>পিতার নাম: অসিত ঘোড়াই<br>বাড়ির নং : এন0134<br>বয়স : 21 লিঙ্গ : পুরুষ          | ফটো উপলব্ধ       | নাম : মহাদেব ঘোড়াই<br>পিতার নাম: তাপস ঘোড়াই<br>বাড়ির নং : এন0137<br>বয়স : 23 লিঙ্গ : পুরুষ          | ফটো উপলব্ধ       | নাম : মায়ারানী ঘোড়াই<br>স্বামীর নাম: রামপদ ঘোড়াই<br>বাড়ির নং : n0122<br>বয়স : 59 লিঙ্গ : মহিলা          | ফটো উপলব্ধ       |
| 800   | ZXL1402361       | 801   | CGF1603612       | 802  | ZXL2265957       |
| নাম : সঞ্জয় কুমার ঘোড়াই<br>পিতার নাম: রামপদ ঘোড়াই<br>বাড়ির নং : n0122<br>বয়স : 35 লিঙ্গ : পুরুষ      | ফটো উপলব্ধ       | নাম : বসুদেব ঘোড়াই<br>পিতার নাম: সুকুমার ঘোড়াই<br>বাড়ির নং : n0123<br>বয়স : 44 লিঙ্গ : পুরুষ        | ফটো উপলব্ধ       | নাম : তনুশ্রী মাইতি ঘোড়াই<br>স্বামীর নাম: রাজ কুমার ঘোড়াই<br>বাড়ির নং : এন0129<br>বয়স : 24 লিঙ্গ : মহিলা | ফটো উপলব্ধ       |
| 803   | ZXL2266039       | 804   | CGF2053767       | 805  | ZXL2055739       |
| নাম : পূর্ণদেব ঘোড়াই<br>পিতার নাম: মঙ্গল ঘোড়াই<br>বাড়ির নং : এন0120<br>বয়স : 25 লিঙ্গ : পুরুষ         | ফটো উপলব্ধ       | নাম : মানসী গিরি<br>স্বামীর নাম: সঞ্জয় গিরি<br>বাড়ির নং : n0137<br>বয়স : 44 লিঙ্গ : মহিলা            | ফটো উপলব্ধ       | নাম : উত্তম ঘোড়াই<br>পিতার নাম: কানাই ঘোড়াই<br>বাড়ির নং : n0135<br>বয়স : 52 লিঙ্গ : পুরুষ                | ফটো উপলব্ধ       |
| 806   | ZXL2056356       | 807   | ZXL1988096       | 808  | ZXL1988369       |
| নাম : ভিক্রানী ঘোড়াই<br>স্বামীর নাম: সুকুমার ঘোড়াই<br>বাড়ির নং : এন0123<br>বয়স : 67 লিঙ্গ : মহিলা     | ফটো উপলব্ধ       | নাম : কিশোর কুমার ঘোড়াই<br>পিতার নাম: অমলেন্দু ঘোড়াই<br>বাড়ির নং : এন0129<br>বয়স : 26 লিঙ্গ : পুরুষ | ফটো উপলব্ধ       | নাম : সোমা দাস ঘোড়াই<br>স্বামীর নাম: দেবশীষ ঘোড়াই<br>বাড়ির নং : এন0138<br>বয়স : 26 লিঙ্গ : মহিলা         | ফটো উপলব্ধ       |

|   |                                |  |                                |   |                                |
|---|--------------------------------|--|--------------------------------|---|--------------------------------|
| 809<br>নাম : রাজ কুমার ঘোড়াই<br>পিতার নাম : অমলেন্দু ঘোড়াই<br>বাড়ির নং : N0129<br>বয়স : 28 লিঙ্গ : পুরুষ    | ZXL1881085<br>ফটো উপলব্ধ       | 810<br>নাম : সোনালী মাইতি ঘোড়াই<br>স্বামীর নাম : সঞ্জীব ঘোড়াই<br>বাড়ির নং : এন0122<br>বয়স : 26 লিঙ্গ : মহিলা | ZXL1988195<br>ফটো উপলব্ধ       | 811<br>নাম : সুবল চন্দ্র ঘোড়াই<br>পিতার নাম : ধীরেন্দ্র ঘোড়াই<br>বাড়ির নং : n0139<br>বয়স : 68 লিঙ্গ : পুরুষ       | WB/30/207/468465<br>ফটো উপলব্ধ |
| 812<br>নাম : জল্পনা ঘোড়াই<br>স্বামীর নাম : সুবল চন্দ্র ঘোড়াই<br>বাড়ির নং : n0139<br>বয়স : 61 লিঙ্গ : মহিলা  | WB/30/207/468607<br>ফটো উপলব্ধ | 813<br>নাম : মঙ্গল ঘোড়াই<br>পিতার নাম : লালমোহন ঘোড়াই<br>বাড়ির নং : n0120<br>বয়স : 64 লিঙ্গ : পুরুষ          | ZXL2521193<br>ফটো উপলব্ধ       | 814<br>নাম : অর্চনা ঘোড়াই<br>স্বামীর নাম : সুনীল ঘোড়াই<br>বাড়ির নং : n0121<br>বয়স : 65 লিঙ্গ : মহিলা              | ZXL2521334<br>ফটো উপলব্ধ       |
| 815<br>নাম : দিলীপ কুমার ঘোড়াই<br>পিতার নাম : বিমলেন্দু ঘোড়াই<br>বাড়ির নং : N0129<br>বয়স : 27 লিঙ্গ : পুরুষ | ZXL1928035<br>ফটো উপলব্ধ       | 816<br>নাম : রবীন ঘোড়াই<br>পিতার নাম : হরেকৃষ্ণ ঘোড়াই<br>বাড়ির নং : n0124<br>বয়স : 53 লিঙ্গ : পুরুষ          | ZXL2055812<br>ফটো উপলব্ধ       | 817<br>নাম : চিরঞ্জিৎ ঘোড়াই<br>পিতার নাম : চন্দন ঘোড়াই<br>বাড়ির নং : এন0126<br>বয়স : 24 লিঙ্গ : পুরুষ             | ZXL2266112<br>ফটো উপলব্ধ       |
| 818<br>নাম : সরস্বতী ঘোড়াই<br>স্বামীর নাম : হরেকৃষ্ণ ঘোড়াই<br>বাড়ির নং : n0124<br>বয়স : 78 লিঙ্গ : মহিলা    | CGF0969667<br>ফটো উপলব্ধ       | 819<br>নাম : প্রভাষ ঘোড়াই<br>পিতার নাম : রবীন ঘোড়াই<br>বাড়ির নং : N0124<br>বয়স : 27 লিঙ্গ : পুরুষ            | ZXL1949106<br>ফটো উপলব্ধ       | 820<br>নাম : বন্দনা মল্লিক (ঘোড়াই)<br>স্বামীর নাম : তাপস ঘোড়াই<br>বাড়ির নং : 0136<br>বয়স : 29 লিঙ্গ : মহিলা       | ZXL1810092<br>ফটো উপলব্ধ       |
| 821<br>নাম : শান্ত ঘোড়াই<br>স্বামীর নাম : রবীন ঘোড়াই<br>বাড়ির নং : n0124<br>বয়স : 46 লিঙ্গ : মহিলা          | CGF2304236<br>ফটো উপলব্ধ       | 822<br>নাম : তাপস কুমার ঘোড়াই<br>পিতার নাম : ভগুরাম ঘোড়াই<br>বাড়ির নং : n0136<br>বয়স : 44 লিঙ্গ : পুরুষ      | CGF2517779<br>ফটো উপলব্ধ       | 823<br>নাম : পরিমল ঘোড়াই<br>পিতার নাম : সতীশ ঘোড়াই<br>বাড়ির নং : n0126<br>বয়স : 81 লিঙ্গ : মহিলা                  | WB/30/207/468597<br>ফটো উপলব্ধ |
| 824<br>নাম : চন্দন ঘোড়াই<br>পিতার নাম : সতীশ ঘোড়াই<br>বাড়ির নং : n0126<br>বয়স : 64 লিঙ্গ : পুরুষ            | WB/30/207/468439<br>ফটো উপলব্ধ | 825<br>নাম : সুচিত্রা ঘোড়াই<br>স্বামীর নাম : চন্দন ঘোড়াই<br>বাড়ির নং : n0126<br>বয়স : 57 লিঙ্গ : মহিলা       | WB/30/207/468599<br>ফটো উপলব্ধ | 826<br>নাম : পুতুল ঘোড়াই<br>স্বামীর নাম : মিতুন ঘোড়াই<br>বাড়ির নং : n0126<br>বয়স : 38 লিঙ্গ : মহিলা               | ZXL1402395<br>ফটো উপলব্ধ       |
| 827<br>নাম : মিতুন ঘোড়াই<br>পিতার নাম : সুকুমার ঘোড়াই<br>বাড়ির নং : n0126<br>বয়স : 37 লিঙ্গ : পুরুষ         | CGF2612570<br>ফটো উপলব্ধ       | 828<br>নাম : ভবানী ঘোড়াই<br>স্বামীর নাম : শচীন্দ্র ঘোড়াই<br>বাড়ির নং : n0130<br>বয়স : 71 লিঙ্গ : মহিলা       | WB/30/207/468605<br>ফটো উপলব্ধ | 829<br>নাম : নারায়ন চন্দ্র ঘোড়াই<br>পিতার নাম : শচীন্দ্র নাথ ঘোড়াই<br>বাড়ির নং : n0130<br>বয়স : 47 লিঙ্গ : পুরুষ | CGF1526243<br>ফটো উপলব্ধ       |
| 830<br>নাম : সুধাংশু ঘোড়াই<br>পিতার নাম : ধীরেন্দ্র ঘোড়াই<br>বাড়ির নং : n0133<br>বয়স : 68 লিঙ্গ : পুরুষ     | WB/30/207/468696<br>ফটো উপলব্ধ | 831<br>নাম : কাজল ঘোড়াই<br>স্বামীর নাম : সুধাংশু ঘোড়াই<br>বাড়ির নং : n0133<br>বয়স : 61 লিঙ্গ : মহিলা         | WB/30/207/468688<br>ফটো উপলব্ধ | 832<br>নাম : ভগুরাম ঘোড়াই<br>পিতার নাম : গুনাধর ঘোড়াই<br>বাড়ির নং : n0136<br>বয়স : 78 লিঙ্গ : পুরুষ               | WB/30/207/468714<br>ফটো উপলব্ধ |
| 833<br>নাম : শেখ হামিদুল<br>পিতার নাম : শেখ জবেদ<br>বাড়ির নং : n0095<br>বয়স : 41 লিঙ্গ : পুরুষ                | CGF2527471<br>ফটো উপলব্ধ       | 834<br>নাম : সেক সেইদুল<br>পিতার নাম : সেক জবেদ<br>বাড়ির নং : n0095<br>বয়স : 55 লিঙ্গ : পুরুষ                  | ZXL2056273<br>ফটো উপলব্ধ       | 835<br>নাম : সেক জবেদ<br>পিতার নাম : সেক রহমত<br>বাড়ির নং : n0095<br>বয়স : 79 লিঙ্গ : পুরুষ                         | CGF2439040<br>ফটো উপলব্ধ       |
| 836<br>নাম : সেক সফি<br>পিতার নাম : জবেদ<br>বাড়ির নং : n0095<br>বয়স : 51 লিঙ্গ : পুরুষ                        | WB/30/207/468568<br>ফটো উপলব্ধ | 837<br>নাম : জসিমন বিবি<br>স্বামীর নাম : সেক সেইদুল<br>বাড়ির নং : n0095<br>বয়স : 52 লিঙ্গ : মহিলা              | ZXL2056265<br>ফটো উপলব্ধ       | 838<br>নাম : সবেরা বিবি<br>স্বামীর নাম : শেখ সফি আলি<br>বাড়ির নং : n0095<br>বয়স : 44 লিঙ্গ : মহিলা                  | CGF2053536<br>ফটো উপলব্ধ       |

|     |                  |   |            |     |                  |  |            |     |                  |   |            |
|-----|------------------|---|------------|-----|------------------|--|------------|-----|------------------|---|------------|
| 839 | ZXL0810713       | নাম : সেলিমা বিবি<br>স্বামীর নাম: শেখ হামিদুল<br>বাড়ির নং : n0095<br>বয়স : 39 লিঙ্গ : মহিলা         | ফটো উপলব্ধ | 840 | ZXL2496321       | নাম : নাজিমা খাতুন<br>পিতার নাম: সেক সেইদুল<br>বাড়ির নং : এন0095<br>বয়স : 24 লিঙ্গ : মহিলা         | ফটো উপলব্ধ | 841 | ZXL2601128       | নাম : সেক জাহির আব্বাস<br>পিতার নাম: সেক সেইদুল<br>বাড়ির নং : এন0095<br>বয়স : 21 লিঙ্গ : পুরুষ        | ফটো উপলব্ধ |
| 842 | ZXL2385664       | নাম : রাখী জানা গোছাইত<br>স্বামীর নাম: তরুণ গোছাইত<br>বাড়ির নং : এন0026<br>বয়স : 23 লিঙ্গ : মহিলা   | ফটো উপলব্ধ | 843 | ZXL1927987       | নাম : নিলাম প্রামানিক<br>পিতার নাম: অনুপ প্রামানিক<br>বাড়ির নং : N0127<br>বয়স : 27 লিঙ্গ : পুরুষ   | ফটো উপলব্ধ | 844 | WB/30/207/468364 | নাম : গৌরী প্রামানিক<br>স্বামীর নাম: রাজকৃষ্ণ প্রামানিক<br>বাড়ির নং : n0127<br>বয়স : 80 লিঙ্গ : মহিলা | ফটো উপলব্ধ |
| 845 | WB/30/207/468418 | নাম : অনুপ প্রামানিক<br>পিতার নাম: রাজকৃষ্ণ প্রামানিক<br>বাড়ির নং : n0127<br>বয়স : 56 লিঙ্গ : পুরুষ | ফটো উপলব্ধ | 846 | ZXL2259935       | নাম : সুদীপ কুমার পাল<br>পিতার নাম: স্বপন পাল<br>বাড়ির নং : n0131<br>বয়স : 25 লিঙ্গ : পুরুষ        | ফটো উপলব্ধ | 847 | ZXL2509651       | নাম : অর্পিতা পাল<br>পিতার নাম: জয়কৃষ্ণ পাল<br>বাড়ির নং : এন0131<br>বয়স : 22 লিঙ্গ : মহিলা           | ফটো উপলব্ধ |
| 848 | ZXL2266088       | নাম : দুর্গাপদ গিরি<br>পিতার নাম: গুরুপদ গিরি<br>বাড়ির নং : এন0180<br>বয়স : 25 লিঙ্গ : পুরুষ        | ফটো উপলব্ধ | 849 | ZXL2390219       | নাম : দিশানী সাউ পাল<br>স্বামীর নাম: দেবপ্রসাদ পাল<br>বাড়ির নং : এন0131<br>বয়স : 23 লিঙ্গ : মহিলা  | ফটো উপলব্ধ | 850 | ZXL2056620       | নাম : জয়কৃষ্ণ পাল<br>পিতার নাম: নগেন্দ্র পাল<br>বাড়ির নং : n0131<br>বয়স : 65 লিঙ্গ : পুরুষ           | ফটো উপলব্ধ |
| 851 | ZXL2056612       | নাম : ভগবতী পাল<br>স্বামীর নাম: জয়কৃষ্ণ পাল<br>বাড়ির নং : n0131<br>বয়স : 56 লিঙ্গ : মহিলা          | ফটো উপলব্ধ | 852 | ZXL1531144       | নাম : দেবপ্রসাদ পাল<br>পিতার নাম: জয়কৃষ্ণ পাল<br>বাড়ির নং : n0131<br>বয়স : 34 লিঙ্গ : পুরুষ       | ফটো উপলব্ধ | 853 | WB/30/207/468432 | নাম : শঙ্করী পাল<br>স্বামীর নাম: সুধীর পাল<br>বাড়ির নং : n0132<br>বয়স : 76 লিঙ্গ : মহিলা              | ফটো উপলব্ধ |
| 854 | ZXL2056117       | নাম : রঞ্জু পড়য়া<br>স্বামীর নাম: সুকুমার পড়য়া<br>বাড়ির নং : n0132<br>বয়স : 56 লিঙ্গ : মহিলা     | ফটো উপলব্ধ | 855 | WB/30/207/468106 | নাম : স্বপন পাল<br>পিতার নাম: নগেন্দ্র পাল<br>বাড়ির নং : n0131<br>বয়স : 58 লিঙ্গ : পুরুষ           | ফটো উপলব্ধ | 856 | WB/30/207/468480 | নাম : আরতি পাল<br>স্বামীর নাম: স্বপন পাল<br>বাড়ির নং : n0131<br>বয়স : 54 লিঙ্গ : মহিলা                | ফটো উপলব্ধ |
| 857 | CGF2122794       | নাম : সেইরুন বিবি<br>স্বামীর নাম: লুৎফর খাঁন<br>বাড়ির নং : 0112<br>বয়স : 46 লিঙ্গ : মহিলা           | ফটো উপলব্ধ | 858 | CGF2304020       | নাম : মনসুর খাঁন<br>পিতার নাম: কাসেম খাঁ<br>বাড়ির নং : 0100<br>বয়স : 42 লিঙ্গ : পুরুষ              | ফটো উপলব্ধ | 859 | ZXL2056521       | নাম : আমেনা বিবি<br>স্বামীর নাম: ইস্তাজ<br>বাড়ির নং : n0112<br>বয়স : 73 লিঙ্গ : মহিলা                 | ফটো উপলব্ধ |
| 860 | ZXL2056166       | নাম : রফিকুল খান<br>পিতার নাম: ইস্তাজ খান<br>বাড়ির নং : n0112<br>বয়স : 50 লিঙ্গ : পুরুষ             | ফটো উপলব্ধ | 861 | CGF2394864       | নাম : মুসলেম খাঁন<br>পিতার নাম: ইস্তাজ খাঁ<br>বাড়ির নং : n0112<br>বয়স : 42 লিঙ্গ : পুরুষ           | ফটো উপলব্ধ | 862 | ZXL0810465       | নাম : আপসানা বিবি<br>স্বামীর নাম: মুসলেম খাঁ<br>বাড়ির নং : n0112<br>বয়স : 37 লিঙ্গ : মহিলা            | ফটো উপলব্ধ |
| 863 | ZXL1928167       | নাম : আকলিমা বিবি<br>স্বামীর নাম: সেক আব্দুল জলিল<br>বাড়ির নং : N0106<br>বয়স : 27 লিঙ্গ : মহিলা     | ফটো উপলব্ধ | 864 | ZXL1530948       | নাম : মেহেরুন বিবি<br>পিতার নাম: সেক কুদরত<br>বাড়ির নং : n0094<br>বয়স : 35 লিঙ্গ : মহিলা           | ফটো উপলব্ধ | 865 | ZXL1530955       | নাম : রেহানা খাতুন বিবি<br>স্বামীর নাম: সেক আজিজুল<br>বাড়ির নং : n0094<br>বয়স : 35 লিঙ্গ : মহিলা      | ফটো উপলব্ধ |
| 866 | CGF2612299       | নাম : সেক আব্দুল খলিল<br>পিতার নাম: সেক মতলেব<br>বাড়ির নং : n0106<br>বয়স : 37 লিঙ্গ : পুরুষ         | ফটো উপলব্ধ | 867 | CGF2053502       | নাম : সেক আব্দুল গফুর<br>পিতার নাম: সেক আব্দুল মতলেব<br>বাড়ির নং : n0106<br>বয়স : 49 লিঙ্গ : পুরুষ | ফটো উপলব্ধ | 868 | ZXL2055796       | নাম : আনোয়ারা বিবি<br>স্বামীর নাম: সেক আব্দুল মতলেব<br>বাড়ির নং : n0106<br>বয়স : 61 লিঙ্গ : মহিলা    | ফটো উপলব্ধ |

|  |                          |   |                          |   |                          |
|--|--------------------------|---|--------------------------|---|--------------------------|
| 869<br>নাম : মঞ্জু বিবি<br>স্বামীর নাম: কাসেম খাঁন<br>বাড়ির নং : n0100<br>বয়স : 68 লিঙ্গ : মহিলা         | ZXL2056307<br>ফটো উপলব্ধ | 870<br>নাম : আমেনা বিবি<br>স্বামীর নাম: মনসুর খাঁন<br>বাড়ির নং : n0100<br>বয়স : 38 লিঙ্গ : মহিলা        | CGF2517548<br>ফটো উপলব্ধ | 871<br>নাম : আখতার আলী খাঁন<br>অন্যান্য: নবীর খাঁন<br>বাড়ির নং : n0081<br>বয়স : 34 লিঙ্গ : পুরুষ          | ZXL1717354<br>ফটো উপলব্ধ |
| 872<br>নাম : নবির খান্দ<br>পিতার নাম: সাহারুদ্দিন খাঁন<br>বাড়ির নং : n0081<br>বয়স : 72 লিঙ্গ : পুরুষ     | ZXL2055846<br>ফটো উপলব্ধ | 873<br>নাম : সুবেদ আলি খাঁন<br>পিতার নাম: নবীর খাঁন<br>বাড়ির নং : n0081<br>বয়স : 47 লিঙ্গ : পুরুষ       | CGF2053684<br>ফটো উপলব্ধ | 874<br>নাম : সাবির আলি খাঁন<br>পিতার নাম: নবীর খাঁন<br>বাড়ির নং : n0081<br>বয়স : 43 লিঙ্গ : পুরুষ         | CGF2612356<br>ফটো উপলব্ধ |
| 875<br>নাম : সাদ্দাম খাঁন<br>অন্যান্য: নবীর খাঁন<br>বাড়ির নং : n0081<br>বয়স : 32 লিঙ্গ : পুরুষ           | ZXL1717412<br>ফটো উপলব্ধ | 876<br>নাম : সাত্তার আলি খাঁন<br>পিতার নাম: নবির আলি খাঁন<br>বাড়ির নং : n0081<br>বয়স : 39 লিঙ্গ : পুরুষ | CGF2517605<br>ফটো উপলব্ধ | 877<br>নাম : মাবুদা বিবি<br>স্বামীর নাম: সাত্তার খাঁন<br>বাড়ির নং : n0081<br>বয়স : 37 লিঙ্গ : মহিলা       | ZXL0810770<br>ফটো উপলব্ধ |
| 878<br>নাম : সেক আশুরুদ্দিন<br>পিতার নাম: সেক আলাউদ্দিন<br>বাড়ির নং : n0093<br>বয়স : 37 লিঙ্গ : পুরুষ    | CGF2612232<br>ফটো উপলব্ধ | 879<br>নাম : আঞ্জুরা বিবি<br>স্বামীর নাম: সেক আলাউদ্দিন<br>বাড়ির নং : n0093<br>বয়স : 78 লিঙ্গ : মহিলা   | ZXL2055747<br>ফটো উপলব্ধ | 880<br>নাম : জ্যোৎস্না বিবি<br>স্বামীর নাম: সেক আশুরুদ্দিন<br>বাড়ির নং : n0093<br>বয়স : 34 লিঙ্গ : মহিলা  | ZXL1402270<br>ফটো উপলব্ধ |
| 881<br>নাম : সেক আজিজুল<br>পিতার নাম: সেক কুদরত<br>বাড়ির নং : n0094<br>বয়স : 40 লিঙ্গ : পুরুষ            | ZXL1125525<br>ফটো উপলব্ধ | 882<br>নাম : সেক হাফিজুল<br>পিতার নাম: সেক কুদরত<br>বাড়ির নং : n0094<br>বয়স : 36 লিঙ্গ : পুরুষ          | ZXL1125541<br>ফটো উপলব্ধ | 883<br>নাম : খোদেজা বিবি<br>স্বামীর নাম: সেক কুদরত<br>বাড়ির নং : n0094<br>বয়স : 73 লিঙ্গ : মহিলা          | ZXL2056232<br>ফটো উপলব্ধ |
| 884<br>নাম : সেক নওসদ<br>পিতার নাম: সেক কুদরত<br>বাড়ির নং : n0094<br>বয়স : 57 লিঙ্গ : পুরুষ              | ZXL2056224<br>ফটো উপলব্ধ | 885<br>নাম : আমবিয়া বিবি<br>স্বামীর নাম: সেক নওসদ<br>বাড়ির নং : n0094<br>বয়স : 43 লিঙ্গ : মহিলা        | ZXL1125558<br>ফটো উপলব্ধ | 886<br>নাম : নাজিরা বিবি<br>স্বামীর নাম: সেক মুজিবর<br>বাড়ির নং : n0094<br>বয়স : 45 লিঙ্গ : মহিলা         | CGF2054559<br>ফটো উপলব্ধ |
| 887<br>নাম : সেক করিম<br>পিতার নাম: সেক আব্দুল মতলেব<br>বাড়ির নং : n0106<br>বয়স : 39 লিঙ্গ : পুরুষ       | CGF2394807<br>ফটো উপলব্ধ | 888<br>নাম : খকুমনি খান্ন<br>পিতার নাম: সেক আব্দুল মতলেব<br>বাড়ির নং : n0106<br>বয়স : 39 লিঙ্গ : মহিলা  | ZXL1147891<br>ফটো উপলব্ধ | 889<br>নাম : সেক আব্দুল জলিল<br>পিতার নাম: সেক মতলেব<br>বাড়ির নং : n0106<br>বয়স : 36 লিঙ্গ : পুরুষ        | CGF2612281<br>ফটো উপলব্ধ |
| 890<br>নাম : ইয়াসমিন বিবি<br>স্বামীর নাম: সেক আব্দুল রহিম<br>বাড়ির নং : n0106<br>বয়স : 43 লিঙ্গ : মহিলা | CGF2304764<br>ফটো উপলব্ধ | 891<br>নাম : সেক আব্দুল রহিম<br>পিতার নাম: আব্দুল মতলেব<br>বাড়ির নং : n0106<br>বয়স : 39 লিঙ্গ : পুরুষ   | CGF2053510<br>ফটো উপলব্ধ | 892<br>নাম : হামিদা বিবি<br>স্বামীর নাম: সেক আব্দুল গফুর<br>বাড়ির নং : n0106<br>বয়স : 37 লিঙ্গ : মহিলা    | CGF2612315<br>ফটো উপলব্ধ |
| 893<br>নাম : মিলিনা বিবি<br>স্বামীর নাম: আব্দুল খলিল সেক<br>বাড়ির নং : n0106<br>বয়স : 33 লিঙ্গ : মহিলা   | ZXL1531177<br>ফটো উপলব্ধ | 894<br>নাম : সেক আলাঙ্গির<br>পিতার নাম: সেক নওসদ<br>বাড়ির নং : এন0098<br>বয়স : 28 লিঙ্গ : পুরুষ         | ZXL2265866<br>ফটো উপলব্ধ | 895<br>নাম : আমিন খাঁন<br>পিতার নাম: মনসুর খাঁন<br>বাড়ির নং : এন0100<br>বয়স : 22 লিঙ্গ : পুরুষ            | ZXL2496172<br>ফটো উপলব্ধ |
| 896<br>নাম : মামনি বিবি<br>স্বামীর নাম: সেক রহিম<br>বাড়ির নং : n0106<br>বয়স : 38 লিঙ্গ : মহিলা           | CGF2612307<br>ফটো উপলব্ধ | 897<br>নাম : মোকসুদা বিবি<br>স্বামীর নাম: সৈদ মহম্মাদ<br>বাড়ির নং : এন0094<br>বয়স : 23 লিঙ্গ : মহিলা    | ZXL2496305<br>ফটো উপলব্ধ | 898<br>নাম : আসমা খাতুন বিবি<br>স্বামীর নাম: সেক আবু কালাম<br>বাড়ির নং : এন0090<br>বয়স : 34 লিঙ্গ : মহিলা | ZXL2393916<br>ফটো উপলব্ধ |

|     |                  |   |            |     |                  |  |            |     |            |   |            |
|-----|------------------|---|------------|-----|------------------|--|------------|-----|------------|---|------------|
| 899 | ZXL2183721       | নাম : সেক মুজিবর<br>পিতার নাম: সেক কুদরত<br>বাড়ির নং : নং 94<br>বয়স : 53 লিঙ্গ : পুরুষ                  | ফটো উপলব্ধ | 900 | ZXL2586477       | নাম : রানু খাতুন<br>পিতার নাম: সেক নওসেদ<br>বাড়ির নং : এন0094<br>বয়স : 21 লিঙ্গ : মহিলা                | ফটো উপলব্ধ | 901 | ZXL1988120 | নাম : সুরোজ খাঁন<br>পিতার নাম: রফিকুল খাঁন<br>বাড়ির নং : এন0112<br>বয়স : 26 লিঙ্গ : পুরুষ             | ফটো উপলব্ধ |
| 902 | ZXL1881234       | নাম : লেতিমন বিবি<br>স্বামীর নাম: সেক করিম<br>বাড়ির নং : N0106<br>বয়স : 32 লিঙ্গ : মহিলা                | ফটো উপলব্ধ | 903 | ZXL2541100       | নাম : সেক আজমাহিন<br>পিতার নাম: সেক আব্দুল গফুর<br>বাড়ির নং : এন0106<br>বয়স : 21 লিঙ্গ : পুরুষ         | ফটো উপলব্ধ | 904 | ZXL1881259 | নাম : মুকুল খাঁন<br>পিতার নাম: রফিকুল খাঁন<br>বাড়ির নং : N0112<br>বয়স : 28 লিঙ্গ : পুরুষ              | ফটো উপলব্ধ |
| 905 | ZXL2266047       | নাম : রাহানা খাতুন বিবি<br>স্বামীর নাম: সাদাম খাঁন<br>বাড়ির নং : এন00৮১<br>বয়স : 25 লিঙ্গ : মহিলা       | ফটো উপলব্ধ | 906 | ZXL2266054       | নাম : সাহাবুদ্দিন খাঁন<br>পিতার নাম: সুবেদ আলি খাঁন<br>বাড়ির নং : এন00৮১<br>বয়স : 24 লিঙ্গ : পুরুষ     | ফটো উপলব্ধ | 907 | ZXL2266138 | নাম : সাজাহান খাঁন<br>পিতার নাম: রফিকুল খাঁন<br>বাড়ির নং : এন0১১২<br>বয়স : 24 লিঙ্গ : পুরুষ           | ফটো উপলব্ধ |
| 908 | ZXL1885284       | নাম : দীপিকা করনঘোড়াই<br>স্বামীর নাম: লক্ষীকান্ত ঘোড়াই<br>বাড়ির নং : নং 100<br>বয়স : 28 লিঙ্গ : মহিলা | ফটো উপলব্ধ | 909 | CGF2612364       | নাম : আনসুরা বিবি<br>স্বামীর নাম: সাবির আলি খাঁন<br>বাড়ির নং : n0081<br>বয়স : 40 লিঙ্গ : মহিলা         | ফটো উপলব্ধ | 910 | ZXL2055911 | নাম : সুবেদন বিবি<br>স্বামীর নাম: নবীর খাঁন<br>বাড়ির নং : n0081<br>বয়স : 74 লিঙ্গ : মহিলা             | ফটো উপলব্ধ |
| 911 | ZXL2605442       | নাম : রাহাজুদ্দিন খাঁন<br>পিতার নাম: সুবেদ আলি খাঁন<br>বাড়ির নং : এন0081<br>বয়স : 21 লিঙ্গ : পুরুষ      | ফটো উপলব্ধ | 912 | CGF1526037       | নাম : মুকতারা বিবি<br>স্বামীর নাম: রফিকুল খান<br>বাড়ির নং : n0112<br>বয়স : 48 লিঙ্গ : মহিলা            | ফটো উপলব্ধ | 913 | ZXL2585958 | নাম : রুবিনা বিবি<br>স্বামীর নাম: সুরজ খান<br>বাড়ির নং : এন0112<br>বয়স : 21 লিঙ্গ : মহিলা             | ফটো উপলব্ধ |
| 914 | CGF2612265       | নাম : কাশমিরা বিবি<br>স্বামীর নাম: সেক জল মহম্মদ<br>বাড়ির নং : n0100<br>বয়স : 37 লিঙ্গ : মহিলা          | ফটো উপলব্ধ | 915 | WB/30/207/468524 | নাম : কমলা মাইতি<br>স্বামীর নাম: ভুশন মাইতি<br>বাড়ির নং : n0166<br>বয়স : 68 লিঙ্গ : মহিলা              | ফটো উপলব্ধ | 916 | ZXL2394443 | নাম : সমীরন মাইতি<br>পিতার নাম: নবকুমার মাইতি<br>বাড়ির নং : এন0029<br>বয়স : 23 লিঙ্গ : পুরুষ          | ফটো উপলব্ধ |
| 917 | ZXL2394377       | নাম : সবুজ মাইতি<br>পিতার নাম: নারায়ন মাইতি<br>বাড়ির নং : এন0027<br>বয়স : 23 লিঙ্গ : পুরুষ             | ফটো উপলব্ধ | 918 | ZXL1970052       | নাম : সন্তু মাম্মা<br>পিতার নাম: দিলীপ মাম্মা<br>বাড়ির নং : এন0119<br>বয়স : 26 লিঙ্গ : পুরুষ           | ফটো উপলব্ধ | 919 | CGF2517837 | নাম : মমতা মাম্মা<br>স্বামীর নাম: মানস কুমার মাম্মা<br>বাড়ির নং : n0147<br>বয়স : 37 লিঙ্গ : মহিলা     | ফটো উপলব্ধ |
| 920 | ZXL2342269       | নাম : গৌরহরি মাম্মা<br>পিতার নাম: দেবীপদ মাম্মা<br>বাড়ির নং : n0151<br>বয়স : 61 লিঙ্গ : পুরুষ           | ফটো উপলব্ধ | 921 | ZXL2390193       | নাম : চন্দনা মাইতি মাম্মা<br>স্বামীর নাম: গুরুপদ মাম্মা<br>বাড়ির নং : এন0149<br>বয়স : 23 লিঙ্গ : মহিলা | ফটো উপলব্ধ | 922 | ZXL1928043 | নাম : নমিতা জানা মাম্মা<br>স্বামীর নাম: বুদ্ধদেব মাম্মা<br>বাড়ির নং : N0149<br>বয়স : 27 লিঙ্গ : মহিলা | ফটো উপলব্ধ |
| 923 | ZXL2504165       | নাম : সুব্রত মাম্মা<br>পিতার নাম: অরুণ মাম্মা<br>বাড়ির নং : এন0147<br>বয়স : 21 লিঙ্গ : পুরুষ            | ফটো উপলব্ধ | 924 | ZXL2483170       | নাম : পঞ্চগনন মাম্মা<br>পিতার নাম: শশাঙ্ক মাম্মা<br>বাড়ির নং : এন0149<br>বয়স : 23 লিঙ্গ : পুরুষ        | ফটো উপলব্ধ | 925 | ZXL2342335 | নাম : ভগবতী মাম্মা<br>স্বামীর নাম: গৌরহরি মাম্মা<br>বাড়ির নং : n0151<br>বয়স : 55 লিঙ্গ : মহিলা        | ফটো উপলব্ধ |
| 926 | WB/30/207/468142 | নাম : দিলীপ মাম্মা<br>পিতার নাম: ভাগ্যধর মাম্মা<br>বাড়ির নং : n0119<br>বয়স : 63 লিঙ্গ : পুরুষ           | ফটো উপলব্ধ | 927 | WB/30/207/468291 | নাম : সরস্বতী মাম্মা<br>স্বামীর নাম: দিলীপ মাম্মা<br>বাড়ির নং : n0119<br>বয়স : 58 লিঙ্গ : মহিলা        | ফটো উপলব্ধ | 928 | CGF2612612 | নাম : দীপঙ্কর মাম্মা<br>পিতার নাম: দিলীপ মাম্মা<br>বাড়ির নং : n0119<br>বয়স : 37 লিঙ্গ : পুরুষ         | ফটো উপলব্ধ |

|     |                  |  |            |     |                  |  |            |     |                  |   |            |
|-----|------------------|--|------------|-----|------------------|--|------------|-----|------------------|---|------------|
| 929 | CGF1524594       | নাম : চন্দন মাম্মা<br>পিতার নাম: ভাগ্যধর মাম্মা<br>বাড়ির নং : n0119<br>বয়স : 52 লিঙ্গ : পুরুষ    | ফটো উপলব্ধ | 930 | CGF1524602       | নাম : চায়না মাম্মা<br>স্বামীর নাম: চন্দন মাম্মা<br>বাড়ির নং : n0119<br>বয়স : 48 লিঙ্গ : মহিলা   | ফটো উপলব্ধ | 931 | CGF2304806       | নাম : কাকলী মাম্মা<br>স্বামীর নাম: শশাঙ্ক মাম্মা<br>বাড়ির নং : n0119<br>বয়স : 41 লিঙ্গ : মহিলা  | ফটো উপলব্ধ |
| 932 | WB/30/207/468061 | নাম : বিবেক মাম্মা<br>পিতার নাম: ভাগ্যধর মাম্মা<br>বাড়ির নং : n0147<br>বয়স : 78 লিঙ্গ : পুরুষ    | ফটো উপলব্ধ | 933 | CGF2612596       | নাম : তরুণ মাম্মা<br>পিতার নাম: বিবেক মাম্মা<br>বাড়ির নং : n0147<br>বয়স : 37 লিঙ্গ : পুরুষ       | ফটো উপলব্ধ | 934 | CGF2612604       | নাম : রেবতী মাম্মা<br>স্বামীর নাম: তরুণ মাম্মা<br>বাড়ির নং : n0147<br>বয়স : 41 লিঙ্গ : মহিলা    | ফটো উপলব্ধ |
| 935 | CGF2122836       | নাম : অরুণ মাম্মা<br>পিতার নাম: বিবেককুমার মাম্মা<br>বাড়ির নং : n0147<br>বয়স : 44 লিঙ্গ : পুরুষ  | ফটো উপলব্ধ | 936 | CGF2517829       | নাম : শ্যামলী মাম্মা<br>স্বামীর নাম: অরুণ মাম্মা<br>বাড়ির নং : n0147<br>বয়স : 38 লিঙ্গ : মহিলা   | ফটো উপলব্ধ | 937 | CGF2304814       | নাম : মানস কুমার মাম্মা<br>পিতার নাম: মাধব মাম্মা<br>বাড়ির নং : n0147<br>বয়স : 42 লিঙ্গ : পুরুষ | ফটো উপলব্ধ |
| 938 | ZXL2605483       | নাম : সৌরভ মাম্মা<br>পিতার নাম: মানস কুমার মাম্মা<br>বাড়ির নং : এন0148<br>বয়স : 21 লিঙ্গ : পুরুষ | ফটো উপলব্ধ | 939 | WB/30/207/468723 | নাম : শংকর মাম্মা<br>পিতার নাম: বিজয় মাম্মা<br>বাড়ির নং : n0149<br>বয়স : 55 লিঙ্গ : পুরুষ       | ফটো উপলব্ধ | 940 | WB/30/207/468271 | নাম : শংকরী মাম্মা<br>স্বামীর নাম: শংকর মাম্মা<br>বাড়ির নং : n0149<br>বয়স : 52 লিঙ্গ : মহিলা    | ফটো উপলব্ধ |
| 941 | ZXL1646066       | নাম : বুদ্ধদেব মাম্মা<br>পিতার নাম: শংকর মাম্মা<br>বাড়ির নং : n0149<br>বয়স : 32 লিঙ্গ : পুরুষ    | ফটো উপলব্ধ | 942 | CGF2517811       | নাম : শশাঙ্ক মাম্মা<br>পিতার নাম: বিজয় মাম্মা<br>বাড়ির নং : n0149<br>বয়স : 38 লিঙ্গ : পুরুষ     | ফটো উপলব্ধ | 943 | ZXL1531151       | নাম : সাবিত্রী মাম্মা<br>পিতার নাম: গৌরহরি মাম্মা<br>বাড়ির নং : n0151<br>বয়স : 34 লিঙ্গ : মহিলা | ফটো উপলব্ধ |
| 944 | ZXL1928001       | নাম : সুমিত মাম্মা<br>পিতার নাম: চন্দন মাম্মা<br>বাড়ির নং : N0119<br>বয়স : 27 লিঙ্গ : পুরুষ      | ফটো উপলব্ধ | 945 | ZXL1928050       | নাম : গুরুপদ মাম্মা<br>পিতার নাম: শংকর মাম্মা<br>বাড়ির নং : N0149<br>বয়স : 27 লিঙ্গ : পুরুষ      | ফটো উপলব্ধ | 946 | ZXL1951102       | নাম : জিন্নারা বিবি<br>স্বামীর নাম: সেক সাবির<br>বাড়ির নং : N0090<br>বয়স : 27 লিঙ্গ : মহিলা     | ফটো উপলব্ধ |
| 947 | ZXL2056190       | নাম : সেক রফি<br>পিতার নাম: সেক হাফিউদ্দিন<br>বাড়ির নং : n0090<br>বয়স : 58 লিঙ্গ : পুরুষ         | ফটো উপলব্ধ | 948 | WB/30/207/468722 | নাম : মাজেদা বিবি<br>স্বামীর নাম: সেক রফি<br>বাড়ির নং : n0090<br>বয়স : 53 লিঙ্গ : মহিলা          | ফটো উপলব্ধ | 949 | ZXL1530914       | নাম : সেক সাবির<br>পিতার নাম: সেক রফি<br>বাড়ির নং : n0090<br>বয়স : 34 লিঙ্গ : পুরুষ             | ফটো উপলব্ধ |
| 950 | CGF2518009       | নাম : সুলতানা বিবি<br>স্বামীর নাম: সেক আলিমুদ্দিন<br>বাড়ির নং : এন0090<br>বয়স : 38 লিঙ্গ : মহিলা | ফটো উপলব্ধ | 951 | ZXL1322874       | নাম : সেক আবু কালাম<br>পিতার নাম: সেক সোলেমন<br>বাড়ির নং : এন0090<br>বয়স : 37 লিঙ্গ : পুরুষ      | ফটো উপলব্ধ | 952 | ZXL2564979       | নাম : সাবিকুন বিবি<br>স্বামীর নাম: সেক সাহা ফরিদ<br>বাড়ির নং : এন0090<br>বয়স : 30 লিঙ্গ : মহিলা | ফটো উপলব্ধ |
| 953 | ZXL1970946       | নাম : সেক সাহা ফরিদ<br>পিতার নাম: সেক রফি<br>বাড়ির নং : এন0090<br>বয়স : 26 লিঙ্গ : পুরুষ         | ফটো উপলব্ধ | 954 | ZXL2030385       | নাম : সেক সফি রুদদীন<br>পিতার নাম: সেক মস্তাজ<br>বাড়ির নং : n0092<br>বয়স : 63 লিঙ্গ : পুরুষ      | ফটো উপলব্ধ | 955 | ZXL2030393       | নাম : উসমান বিবি<br>স্বামীর নাম: সেক সফি রুদদীন<br>বাড়ির নং : n0092<br>বয়স : 55 লিঙ্গ : মহিলা   | ফটো উপলব্ধ |
| 956 | CGF2517621       | নাম : সুপিয়া বিবি<br>স্বামীর নাম: সেক রহিম<br>বাড়ির নং : n0092<br>বয়স : 37 লিঙ্গ : মহিলা        | ফটো উপলব্ধ | 957 | ZXL2055945       | নাম : মহম্মদ ইউসুব সেক<br>পিতার নাম: সেক মহসীন আলি<br>বাড়ির নং : n0088<br>বয়স : 61 লিঙ্গ : পুরুষ | ফটো উপলব্ধ | 958 | ZXL2056208       | নাম : সেক ইসাহাক আলি<br>পিতার নাম: সেক মহসীন<br>বাড়ির নং : n0088<br>বয়স : 52 লিঙ্গ : পুরুষ      | ফটো উপলব্ধ |

|  |                          |  |                          |  |                          |
|--|--------------------------|--|--------------------------|--|--------------------------|
| 959<br>নাম : নাসিমা বিবি<br>স্বামীর নাম: সেখ মিজানুর রহমান<br>বাড়ির নং : n0084<br>বয়স : 36 লিঙ্গ : মহিলা   | ZXL1221423<br>ফটো উপলব্ধ | 960<br>নাম : রুকিয়া বিবি<br>স্বামীর নাম: কনিজুর রহমান<br>বাড়ির নং : n0084<br>বয়স : 35 লিঙ্গ : মহিলা         | ZXL1221415<br>ফটো উপলব্ধ | 961<br>নাম : নিয়ামত সেক<br>পিতার নাম: অবাদ সেক<br>বাড়ির নং : n0084<br>বয়স : 75 লিঙ্গ : পুরুষ              | ZXL2030435<br>ফটো উপলব্ধ |
| 962<br>নাম : সেক মিজানুর রহমান<br>পিতার নাম: সেক নিয়ামত আলি<br>বাড়ির নং : n0084<br>বয়স : 40 লিঙ্গ : পুরুষ | CGF2612174<br>ফটো উপলব্ধ | 963<br>নাম : সেক আনিসুর রহমান<br>পিতার নাম: সেক নিয়ামত আলি<br>বাড়ির নং : n0084<br>বয়স : 30 লিঙ্গ : পুরুষ    | ZXL1717388<br>ফটো উপলব্ধ | 964<br>নাম : জোসেনারা বিবি<br>স্বামীর নাম: নিয়ামত সেক<br>বাড়ির নং : n0084<br>বয়স : 66 লিঙ্গ : মহিলা       | ZXL2030450<br>ফটো উপলব্ধ |
| 965<br>নাম : সেক কণিজুর রহমান<br>পিতার নাম: নিয়ামত আলি<br>বাড়ির নং : n0084<br>বয়স : 38 লিঙ্গ : পুরুষ      | CGF2612166<br>ফটো উপলব্ধ | 966<br>নাম : আমিনা বিবি<br>স্বামীর নাম: সেক ইশহাক আলি<br>বাড়ির নং : n0088<br>বয়স : 43 লিঙ্গ : মহিলা          | CGF2304012<br>ফটো উপলব্ধ | 967<br>নাম : মোঃ আবিদা বিবি<br>স্বামীর নাম: সেক মহম্মদ মুসা<br>বাড়ির নং : n0088<br>বয়স : 40 লিঙ্গ : মহিলা  | ZXL0810416<br>ফটো উপলব্ধ |
| 968<br>নাম : মনোয়ারা বিবি<br>স্বামীর নাম: মহম্মদ ইউসুব সেক<br>বাড়ির নং : n0088<br>বয়স : 53 লিঙ্গ : মহিলা  | ZXL2056158<br>ফটো উপলব্ধ | 969<br>নাম : সেক মুজাম্মুর আলি<br>পিতার নাম: সেক মুজিবর রহমান<br>বাড়ির নং : n0088<br>বয়স : 32 লিঙ্গ : পুরুষ  | ZXL1717420<br>ফটো উপলব্ধ | 970<br>নাম : সেক ইনজামুল হক<br>পিতার নাম: মহম্মদ ইউসুব সেক<br>বাড়ির নং : n0088<br>বয়স : 31 লিঙ্গ : পুরুষ   | ZXL1717362<br>ফটো উপলব্ধ |
| 971<br>নাম : সেক সুলতান<br>পিতার নাম: সেক আলিমুদ্দিন<br>বাড়ির নং : এন0090<br>বয়স : 20 লিঙ্গ : পুরুষ        | ZXL2623098<br>ফটো উপলব্ধ | 972<br>নাম : আয়েশা সিদ্দিকা<br>স্বামীর নাম: আসিবুল আলি খাঁন<br>বাড়ির নং : এন0082<br>বয়স : 24 লিঙ্গ : মহিলা  | ZXL2623437<br>ফটো উপলব্ধ | 973<br>নাম : রিতা দেলই চৌধুরী<br>স্বামীর নাম: দুর্গাপদ গিরি<br>বাড়ির নং : এন0140<br>বয়স : 20 লিঙ্গ : মহিলা | ZXL2654507<br>ফটো উপলব্ধ |
| 974<br>নাম : আরিফ খাঁন<br>পিতার নাম: লুৎফর খাঁন<br>বাড়ির নং : এন0101<br>বয়স : 20 লিঙ্গ : পুরুষ             | ZXL2654515<br>ফটো উপলব্ধ | 975<br>নাম : সোনালী বেরা ঘোড়াই<br>স্বামীর নাম: প্রভাষ ঘোড়াই<br>বাড়ির নং : এন0124<br>বয়স : 20 লিঙ্গ : মহিলা | ZXL2654564<br>ফটো উপলব্ধ | 976<br>নাম : সেক সাহিদ<br>পিতার নাম: সেক লালুট<br>বাড়ির নং : এন0094<br>বয়স : 20 লিঙ্গ : পুরুষ              | ZXL2658060<br>ফটো উপলব্ধ |
| 977<br>নাম : সেক রোহিত<br>পিতার নাম: সেক রেজাবুল<br>বাড়ির নং : এন0091<br>বয়স : 20 লিঙ্গ : পুরুষ            | ZXL2663482<br>ফটো উপলব্ধ | 978<br>নাম : অষ্টমী ঘোড়াই<br>পিতার নাম: অশোক ঘোড়াই<br>বাড়ির নং : এন0137<br>বয়স : 20 লিঙ্গ : মহিলা          | ZXL2663474<br>ফটো উপলব্ধ | 979<br>নাম : সাবিনা খাতুন<br>পিতার নাম: সাবির আলি খাঁন<br>বাড়ির নং : এন0081<br>বয়স : 20 লিঙ্গ : মহিলা      | ZXL2665347<br>ফটো উপলব্ধ |
| 980<br>নাম : রিস্পা খাতুন<br>পিতার নাম: সেক রহিম<br>বাড়ির নং : এন0096<br>বয়স : 20 লিঙ্গ : মহিলা            | ZXL2665354<br>ফটো উপলব্ধ | 981<br>নাম : সহদেব ঘোড়াই<br>পিতার নাম: তাপস ঘোড়াই<br>বাড়ির নং : এন0137<br>বয়স : 20 লিঙ্গ : পুরুষ           | ZXL2665461<br>ফটো উপলব্ধ | 982<br>নাম : সূর্য্যকান্ত ওবা<br>পিতার নাম: শম্ভু ওবা<br>বাড়ির নং : এন0164<br>বয়স : 20 লিঙ্গ : পুরুষ       | ZXL2665495<br>ফটো উপলব্ধ |
| 983<br>নাম : সুস্মিতা গুড়িয়া<br>পিতার নাম: গণেশ গুড়িয়া<br>বাড়ির নং : এন0118<br>বয়স : 20 লিঙ্গ : মহিলা  | ZXL2665503<br>ফটো উপলব্ধ | 984<br>নাম : সেক মুনতাসির মামুন<br>পিতার নাম: সেক দিলদার আলি<br>বাড়ির নং : বরাঘুনী<br>বয়স : 21 লিঙ্গ : পুরুষ | ZXL2675775<br>ফটো উপলব্ধ | 985<br>নাম : স্ক রাজ<br>পিতার নাম: সেক মুজিবর<br>বাড়ির নং : এন0086<br>বয়স : 23 লিঙ্গ : পুরুষ               | ZXL2391316<br>ফটো উপলব্ধ |



## 1- সংযোজন তালিকা 2 (28-02-2026 06-04-2026 )

|   |   |            |
|---|---|------------|
| 986   | 2 | ZXL2681658 |
| নাম : শ্রীজিৎ মান্না<br>পিতার নাম: আশীষ কুমার মান্না<br>বাড়ির নং : এন0045<br>বয়স : 18 লিঙ্গ : পুরুষ |   |            |
| ফটো উপলব্ধ  |   |            |

|   |   |            |
|---|---|------------|
| 987   | 2 | ZXL2681666 |
| নাম : সোমা মাইতি ঘোড়াই<br>পিতার নাম: দেবশীষ মাইতি<br>বাড়ির নং : এন0135<br>বয়স : 20 লিঙ্গ : মহিলা |   |            |
| ফটো উপলব্ধ  |   |            |

|  |   |            |
|--|---|------------|
| 988  | 2 | ZXL2681674 |
| নাম : অভিজিৎ ঘোড়াই<br>পিতার নাম: মানস ঘোড়াই<br>বাড়ির নং : এন0120<br>বয়স : 18 লিঙ্গ : পুরুষ |   |            |
| ফটো উপলব্ধ   |   |            |

|  |   |            |
|--|---|------------|
| 989  | 2 | ZXL2681682 |
| নাম : দেবদুলাল মাইতি<br>পিতার নাম: দেবশীষ মাইতি<br>বাড়ির নং : এন0032<br>বয়স : 18 লিঙ্গ : পুরুষ |   |            |
| ফটো উপলব্ধ   |   |            |

|  |   |            |
|--|---|------------|
| 990  | 2 | ZXL2681690 |
| নাম : দেবব্রত মাইতি<br>পিতার নাম: দিলীপ কুমার মাইতি<br>বাড়ির নং : এন0027<br>বয়স : 18 লিঙ্গ : পুরুষ |   |            |
| ফটো উপলব্ধ   |   |            |

|  |   |            |
|--|---|------------|
| 991  | 2 | ZXL2681708 |
| নাম : অমর গোছাইত<br>পিতার নাম: অপু গোছাইত<br>বাড়ির নং : এন0054<br>বয়স : 18 লিঙ্গ : পুরুষ |   |            |
| ফটো উপলব্ধ   |   |            |

|  |   |            |
|--|---|------------|
| 992  | 2 | ZXL2681716 |
| নাম : পিঙ্কি মাইতি<br>পিতার নাম: অশোক কুমার মাইতি<br>বাড়ির নং : এন0037<br>বয়স : 18 লিঙ্গ : মহিলা |   |            |
| ফটো উপলব্ধ   |   |            |

|   |   |            |
|---|---|------------|
| 993   | 2 | ZXL2681724 |
| নাম : শ্যামপদ মান্না<br>পিতার নাম: শশাঙ্ক মান্না<br>বাড়ির নং : এন0035<br>বয়স : 18 লিঙ্গ : পুরুষ |   |            |
| ফটো উপলব্ধ  |   |            |

|  |   |            |
|--|---|------------|
| 994  | 2 | ZXL2681732 |
| নাম : শুভংকর মান্না<br>পিতার নাম: অরুণ মান্না<br>বাড়ির নং : এন0037<br>বয়স : 18 লিঙ্গ : পুরুষ |   |            |
| ফটো উপলব্ধ   |   |            |

|   |   |            |
|---|---|------------|
| 995   | 2 | ZXL2681773 |
| নাম : বিপ্লব মাইতি<br>পিতার নাম: জগন্নাথ মাইতি<br>বাড়ির নং : এন0035<br>বয়স : 18 লিঙ্গ : পুরুষ |   |            |
| ফটো উপলব্ধ  |   |            |

|   |   |            |
|---|---|------------|
| 996   | 2 | ZXL2681781 |
| নাম : সুমনা ভূইয়া<br>পিতার নাম: মনোরঞ্জন ভূইয়া<br>বাড়ির নং : এন0049<br>বয়স : 19 লিঙ্গ : মহিলা |   |            |
| ফটো উপলব্ধ  |   |            |

|   |   |            |
|---|---|------------|
| 997   | 2 | ZXL2681823 |
| নাম : সমরেশ মাইতি<br>পিতার নাম: শম্ভুনাথ মাইতি<br>বাড়ির নং : এন0030<br>বয়স : 18 লিঙ্গ : পুরুষ |   |            |
| ফটো উপলব্ধ  |   |            |

|  |   |            |
|--|---|------------|
| 998  | 2 | ZXL2706943 |
| নাম : আনিশুল খাঁন<br>পিতার নাম: মুসলেম খাঁন<br>বাড়ির নং : এন0112<br>বয়স : 18 লিঙ্গ : পুরুষ |   |            |
| ফটো উপলব্ধ   |   |            |

নির্বাচক সংখ্যার সারসংক্ষেপ :

A) নির্বাচকের সংখ্যা :

|  | নির্বাচক তালিকার প্রকৃতি  | নির্বাচক তালিকার পরিচিতি : | নির্বাচকের সংখ্যা :   |       |              |     |     |
|--|---|----------------------------|---|-------|--------------|-----|-----|
|  |   |                            | পুরুষ   | মহিলা | তৃতীয় লিঙ্গ | মোট |     |
| I  | মূল তালিকা  | মূল তালিকা                 | বিশেষ নিবিড় সংশোধন ২০২৬ এর চূড়ান্ত ভোটার তালিকার সহিত 06-04-2026 তারিখ অবধি সংশোধিত নির্বাচক তালিকা | 500   | 485          | 0   | 985 |
| II                                       | 1- সংযোজন তালিকা  | সংযোজনী 1                  | বিশেষ সংক্ষিপ্ত সংশোধন 2026   | 0     | 0            | 0   | 0   |
|  |   | সংযোজনী 2                  | ধারাবাহিক সংশোধন 2026   | 10    | 3            | 0   | 13  |
|  |   | মোট                        |   | 10    | 3            | 0   | 13  |
| III                                      | 2- বিয়োজন তালিকা   | সংযোজনী 1                  | বিশেষ সংক্ষিপ্ত সংশোধন 2026   | 0     | 0            | 0   | 0   |
|  |   | সংযোজনী 2                  | ধারাবাহিক সংশোধন 2026   | 0     | 0            | 0   | 0   |
|  |   | মোট                        |   | 0     | 0            | 0   | 0   |
| IV                                       | 'লিঙ্গ ক্ষেত্রের' পরিবর্তনের কারণে পার্থক্য                       |                            |   | 0     | 0            | 0   | 0   |
| V  | বিচারপ্রক্রিয়ার অধীনস্থ  |                            |   | 0     | 0            | 0   | 0   |
| VI                                       | বিচার বিভাগীয় আধিকারিক কর্তৃক বিচারপূর্বক নিষ্পত্তির পর বিয়োজিত |                            |   | 0     | 2            | 0   | 2   |
| নির্বাচকের মোট সংখ্যা (I+II-III+IV-V-VI) |   |                            |   | 510   | 486          | 0   | 996 |

B) ক্রটি সংশোধনের সংখ্যা :

| নির্বাচক তালিকার প্রকৃতি | নির্বাচক তালিকার পরিচিতি :  | ক্রটি সংশোধনের সংখ্যা : |
|--------------------------|-----------------------------|-------------------------|
| সংযোজনী 1                | বিশেষ সংক্ষিপ্ত সংশোধন 2026 | 0                       |
| সংযোজনী 2                | ধারাবাহিক সংশোধন 2026       | 0                       |
|                          | মোট                         | 0                       |

নির্বাচক নিবন্ধন আধিকারিকের স্বাক্ষর

E-মৃত, S-স্থানান্তরিত, R-একাধিকবার অন্তর্ভুক্ত, M-নিখোঁজ, Q-যোগ্য নহে