



নির্বাচক তালিকা 2026 S25 পশ্চিমবঙ্গ

| | | | | | | | | | | | | | | | | | | | | | |
|---|-----------------------|--|-------|--------------|-----|------------------|--------------|---------|---|------|-----------|------------------|------------|------|-------------|--------|--------|------|-------------------|-----|----------|
| বিধানসভা নির্বাচনক্ষেত্রের নং, নাম ও সংরক্ষণের স্থিতি : 212 - পটাশপুর (সাধারণ) | | অংশ নং : 160 | | | | | | | | | | | | | | | | | | | |
| বিধানসভা নির্বাচনক্ষেত্রটি যে লোকসভা নির্বাচনক্ষেত্রের / ক্ষেত্রসমূহের অন্তর্ভুক্ত তার নং, নাম ও সংরক্ষণ স্থিতি : 31 - কাঁথি (সাধারণ) | | | | | | | | | | | | | | | | | | | | | |
| 1. সংশোধনের পূর্ণ বিবরণ | | | | | | | | | | | | | | | | | | | | | |
| সংশোধনের বৎসর : | 2026 | নির্বাচক তালিকার পরিচিতি : বিশেষ নিবিড় সংশোধন ২০২৬ এর চূড়ান্ত ভোটার তালিকার সহিত 06-04-2026 তারিখ অবধি সংশোধিত নির্বাচক তালিকা | | | | | | | | | | | | | | | | | | | |
| ভিত্তি তারিখ : | 01-01-2026 | | | | | | | | | | | | | | | | | | | | |
| সংশোধনের প্রকৃতি : | ধারাবাহিক সংশোধন 2026 | | | | | | | | | | | | | | | | | | | | |
| প্রকাশনার তারিখ : | 06-04-2026 | | | | | | | | | | | | | | | | | | | | |
| 2. অংশ ও নির্বাচনী এলাকার পূর্ণ বিবরণ : | | | | | | | | | | | | | | | | | | | | | |
| অংশের ভাগ নং ও নাম : | | | | | | | | | | | | | | | | | | | | | |
| 1-বাড়শংকর (আংশিক) বল্লভমোড় হইতে রঘুরামপুর মোরাম রাস্তার পূর্বাংশ | | <table style="width: 100%; border-collapse: collapse;"> <tr> <td style="width: 60%;">প্রধান শহর/গ্রাম</td> <td>: বাড় শঙ্কর</td> </tr> <tr> <td>ওয়ার্ড</td> <td>:</td> </tr> <tr> <td>থানা</td> <td>: পটাশপুর</td> </tr> <tr> <td>গ্রাম পঞ্চগায়েত</td> <td>: অমর্ষি-2</td> </tr> <tr> <td>ব্লক</td> <td>: পটাশপুর-1</td> </tr> <tr> <td>মহকুমা</td> <td>: এগরা</td> </tr> <tr> <td>জেলা</td> <td>: পূর্ব মেদিনীপুর</td> </tr> <tr> <td>পিন</td> <td>: 721454</td> </tr> </table> | | | | প্রধান শহর/গ্রাম | : বাড় শঙ্কর | ওয়ার্ড | : | থানা | : পটাশপুর | গ্রাম পঞ্চগায়েত | : অমর্ষি-2 | ব্লক | : পটাশপুর-1 | মহকুমা | : এগরা | জেলা | : পূর্ব মেদিনীপুর | পিন | : 721454 |
| প্রধান শহর/গ্রাম | : বাড় শঙ্কর | | | | | | | | | | | | | | | | | | | | |
| ওয়ার্ড | : | | | | | | | | | | | | | | | | | | | | |
| থানা | : পটাশপুর | | | | | | | | | | | | | | | | | | | | |
| গ্রাম পঞ্চগায়েত | : অমর্ষি-2 | | | | | | | | | | | | | | | | | | | | |
| ব্লক | : পটাশপুর-1 | | | | | | | | | | | | | | | | | | | | |
| মহকুমা | : এগরা | | | | | | | | | | | | | | | | | | | | |
| জেলা | : পূর্ব মেদিনীপুর | | | | | | | | | | | | | | | | | | | | |
| পিন | : 721454 | | | | | | | | | | | | | | | | | | | | |
| 3. ভোট গ্রহন কেন্দ্রের পূর্ণ বিবরণ : | | | | | | | | | | | | | | | | | | | | | |
| ভোট গ্রহন কেন্দ্রের নং, নাম : | | ভোট গ্রহন কেন্দ্রের শ্রেণী : | | গ্রামীণ | | | | | | | | | | | | | | | | | |
| 160 - বাড়শংকর প্রাইমারী স্কুল | | এই অংশে সহায়ক ভোটগ্রহন কেন্দ্রের সংখ্যা | | 0 | | | | | | | | | | | | | | | | | |
| ভোট গ্রহন কেন্দ্রের ঠিকানা : | | : | | | | | | | | | | | | | | | | | | | |
| বাড়শংকর প্রাইমারী স্কুল, রুম-1, বাড়শংকর | | | | | | | | | | | | | | | | | | | | | |
| 4. নির্বাচকের সংখ্যা : | | | | | | | | | | | | | | | | | | | | | |
| প্রথম ক্রমিক নং | শেষ ক্রমিক নং | মোট সংখ্যা | | | | | | | | | | | | | | | | | | | |
| | | পুরুষ | মহিলা | তৃতীয় লিঙ্গ | মোট | | | | | | | | | | | | | | | | |
| 1 | 935 | 488 | 440 | 0 | 928 | | | | | | | | | | | | | | | | |

নির্বাচক নিবন্ধন আধিকারিকের স্বাক্ষর

Nazri Naksha

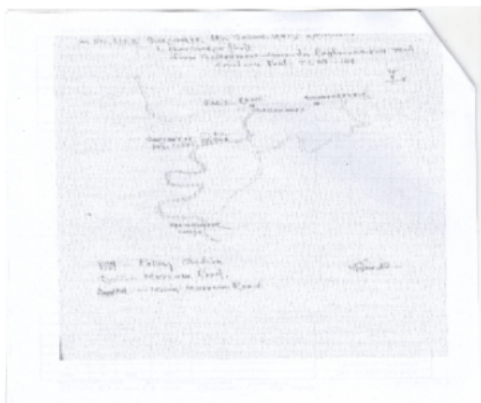

Google Map View

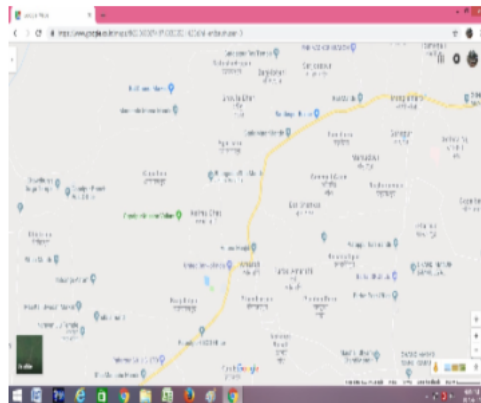

Polling Station Building Front View



Polling Station Front View



Cad View

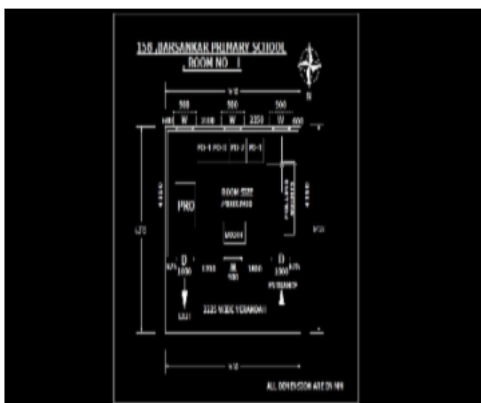

Key MAP View

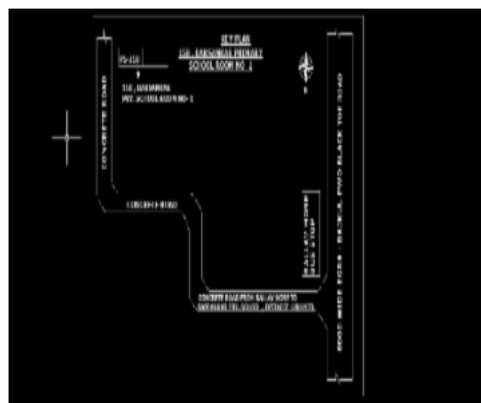



বিধানসভা নির্বাচনক্ষেত্রের নং, নাম : 212-পটাশপুর
ভাগ নং, নাম : 1-বাড়শংকর (আংশিক) বহুভমোড় হইতে রঘুরামপুর মোরাম রাস্তার পূর্বাংশ

| | | | | | |
|---|--------------------------------|---|--------------------------------|---|--------------------------|
| 1 নাম : সাবির মিঞা পিতার নাম: সিরাজ মিঞা বাড়ির নং : n0092 বয়স : 43 লিঙ্গ : পুরুষ | WRJ1388248 ফটো উপলব্ধ | 2 নাম : সায়মা বিবি স্বামীর নাম: সাজিদ সেক বাড়ির নং : n0092 বয়স : 43 লিঙ্গ : মহিলা | LJF2117638 ফটো উপলব্ধ | 3 নাম : জিন্নাতুন বিবি স্বামীর নাম: সাবির মিঞা সেক বাড়ির নং : n0092 বয়স : 40 লিঙ্গ : মহিলা | WRJ0672949 ফটো উপলব্ধ |
| 4 নাম : সান্তার মিঞা সেক পিতার নাম: মকসুদ সেক বাড়ির নং : n0095 বয়স : 73 লিঙ্গ : পুরুষ | WRJ1481530 ফটো উপলব্ধ | 5 নাম : মোহিতা বিবি স্বামীর নাম: সেক সাজাহান মিঞা বাড়ির নং : n0095 বয়স : 40 লিঙ্গ : মহিলা | LJF1864016 ফটো উপলব্ধ | 6 নাম : সবজুন বিবি স্বামীর নাম: সামসের মিঞা সেক বাড়ির নং : n0095 বয়স : 32 লিঙ্গ : মহিলা | WRJ1388396 ফটো উপলব্ধ |
| 7 নাম : আফরোজা বিবি স্বামীর নাম: মইবুব বাড়ির নং : n0089 বয়স : 55 লিঙ্গ : মহিলা | WB/32/215/174452 ফটো উপলব্ধ | 8 নাম : সিরাজ মিঞা সেক পিতার নাম: মকসুদ সেক বাড়ির নং : n0092 বয়স : 59 লিঙ্গ : পুরুষ | WB/32/215/174676 ফটো উপলব্ধ | 9 নাম : সাজিদ মিঞা সেক পিতার নাম: সিরাজ মিঞা সেক বাড়ির নং : n0092 বয়স : 45 লিঙ্গ : পুরুষ | LJF2352920 ফটো উপলব্ধ |
| 10 নাম : মুরসিদা বিবি সেক স্বামীর নাম: সাজিদ মিঞা সেক বাড়ির নং : n0092 বয়স : 40 লিঙ্গ : মহিলা | WRJ0672931 ফটো উপলব্ধ | 11 নাম : জাহির মিঞা সেক পিতার নাম: সাজিদ মিঞা সেক বাড়ির নং : n0092 বয়স : 30 লিঙ্গ : পুরুষ | WRJ1558550 ফটো উপলব্ধ | 12 নাম : পুতুল পাল স্বামীর নাম: তাপস পাল বাড়ির নং : n0183 বয়স : 26 লিঙ্গ : মহিলা | WRJ2025948 ফটো উপলব্ধ |
| 13 নাম : আনিশা খাতুন পিতার নাম: সেক আজিজুল রহমান বাড়ির নং : n0086 বয়স : 25 লিঙ্গ : মহিলা | WRJ2026045 ফটো উপলব্ধ | 14 নাম : অঞ্জু বিবি স্বামীর নাম: সেক সন্তার মিয়া বাড়ির নং : n0095 বয়স : 65 লিঙ্গ : মহিলা | WRJ2027050 ফটো উপলব্ধ | 15 নাম : সনজিৎ মন্ডল পিতার নাম: খোকন মন্ডল বাড়ির নং : N0069 বয়স : 27 লিঙ্গ : পুরুষ | WRJ1797703 ফটো উপলব্ধ |
| 16 নাম : রুকসানা বিবি স্বামীর নাম: সেক মইদুল মিঞা বাড়ির নং : N0098 বয়স : 33 লিঙ্গ : মহিলা | WRJ1797729 ফটো উপলব্ধ | 17 নাম : মধুমিতা মাইতি প্রধান স্বামীর নাম: রতন প্রধান বাড়ির নং : N0044 বয়স : 28 লিঙ্গ : মহিলা | WRJ1797752 ফটো উপলব্ধ | 18 নাম : সেক জুলিয়াস জিসান পিতার নাম: সেক আজিজুল রহমান বাড়ির নং : N0086 বয়স : 28 লিঙ্গ : পুরুষ | WRJ1797760 ফটো উপলব্ধ |
| 19 নাম : আশিষ কুমার মাইতি পিতার নাম: কমল কুমার মাইতি বাড়ির নং : N0052 বয়স : 49 লিঙ্গ : পুরুষ | WRJ1809946 ফটো উপলব্ধ | 20 নাম : সহদেব দাস পিতার নাম: বাদল দাস বাড়ির নং : N00116 বয়স : 28 লিঙ্গ : পুরুষ | WRJ1809953 ফটো উপলব্ধ | 21 নাম : মমতা সনবিগ্রহী স্বামীর নাম: বুদ্ধদেব সনবিগ্রহী বাড়ির নং : N0128 বয়স : 30 লিঙ্গ : মহিলা | WRJ1809987 ফটো উপলব্ধ |
| 22 নাম : তাপস পাল পিতার নাম: গনেশ চন্দ্র পাল বাড়ির নং : N0120 বয়স : 28 লিঙ্গ : পুরুষ | WRJ1810001 ফটো উপলব্ধ | 23 নাম : সুসমা খাটুয়া স্বামীর নাম: মহাদেব খাটুয়া বাড়ির নং : N0009 বয়স : 28 লিঙ্গ : মহিলা | WRJ1810035 ফটো উপলব্ধ | 24 নাম : সাকেরা বিবি স্বামীর নাম: সিরাজ বাড়ির নং : N0086 বয়স : 66 লিঙ্গ : মহিলা | WRJ1810050 ফটো উপলব্ধ |
| 25 নাম : সেক আজিজুলরহমান পিতার নাম: সেক জৈনুদ্দিন বাড়ির নং : n0086 বয়স : 59 লিঙ্গ : পুরুষ | WB/32/215/174731 ফটো উপলব্ধ | 26 নাম : সেরাজুল সেখ পিতার নাম: জৈনুদ্দিন সেখ বাড়ির নং : n0086 বয়স : 58 লিঙ্গ : পুরুষ | LJF1565134 ফটো উপলব্ধ | 27 নাম : সেক রেয়াজুল পিতার নাম: সেক জৈনুদ্দিন বাড়ির নং : n0086 বয়স : 58 লিঙ্গ : পুরুষ | WRJ1918002 ফটো উপলব্ধ |
| 28 নাম : সাহানারা বিবি স্বামীর নাম: সেক আজিজুল রহমান বাড়ির নং : n0086 বয়স : 48 লিঙ্গ : মহিলা | LJF1323609 ফটো উপলব্ধ | 29 নাম : জেইগুন বিবি স্বামীর নাম: সেরাজুল বিবি বাড়ির নং : n0086 বয়স : 44 লিঙ্গ : মহিলা | LJF2117604 ফটো উপলব্ধ | 30 নাম : তসলিমা বিবি স্বামীর নাম: সেক রেয়াজুল বাড়ির নং : n0086 বয়স : 41 লিঙ্গ : মহিলা | LJF2117612 ফটো উপলব্ধ |



বিধানসভা নির্বাচনক্ষেত্রের নং, নাম : 212-পটাশপুর
ভাগ নং, নাম : 1-বাড়শংকর (আংশিক) বহুভমোড় হইতে রঘুরামপুর মোরাম রাস্তার পূর্বাংশ

| | | | | | |
|---|--------------------------------|--|--------------------------------|---|--------------------------------|
| 31 নাম : শিবশংকর দাস পিতার নাম: রঞ্জিত দাস বাড়ির নং : এন0178 বয়স : 24 লিঙ্গ : পুরুষ | WRJ2080513 ফটো উপলব্ধ | 32 নাম : সেক সামসের মিয়া পিতার নাম: সেক সাতার মিয়া বাড়ির নং : n0095 বয়স : 39 লিঙ্গ : পুরুষ | LJF2352979 ফটো উপলব্ধ | 33 নাম : রীনা খাতুন পিতার নাম: সেক রেয়াজুল বাড়ির নং : এন0086 বয়স : 24 লিঙ্গ : মহিলা | WRJ2120186 ফটো উপলব্ধ |
| 34 নাম : জেসমিন আখতার পিতার নাম: সেক সাজাহান মিয়া বাড়ির নং : এন0095 বয়স : 23 লিঙ্গ : মহিলা | WRJ2202877 ফটো উপলব্ধ | 35 নাম : রবিন্দ্রনাথ দাস পিতার নাম: রঞ্জিত দাস বাড়ির নং : এন0178 বয়স : 22 লিঙ্গ : পুরুষ | WRJ2268886 ফটো উপলব্ধ | 36 নাম : সেক সাজাহান মিয়া পিতার নাম: সেক সাতার মিয়া বাড়ির নং : n0095 বয়স : 49 লিঙ্গ : পুরুষ | LJF1318971 ফটো উপলব্ধ |
| 37 নাম : কৃষ্ণ বন্ট হান্দোল পিতার নাম: বন্ট হান্দোল বাড়ির নং : নং.0056 বয়স : 36 লিঙ্গ : পুরুষ | WRJ1809979 ফটো উপলব্ধ | 38 নাম : মমতা কর মাইতি স্বামীর নাম: তাপস মাইতি বাড়ির নং : এন00123 বয়স : 25 লিঙ্গ : মহিলা | WRJ2165645 ফটো উপলব্ধ | 39 নাম : জবারানী কর্মকার স্বামীর নাম: বাপীনাথ কর্মকার বাড়ির নং : n0151 বয়স : 33 লিঙ্গ : মহিলা | WRJ1425586 ফটো উপলব্ধ |
| 40 নাম : কাশিম বিবি খাঁ স্বামীর নাম: হামিদ খাঁ বাড়ির নং : n0076 বয়স : 73 লিঙ্গ : মহিলা | WB/32/215/174588 ফটো উপলব্ধ | 41 নাম : হাসিম খাঁ পিতার নাম: হামিদ খাঁ বাড়ির নং : n0076 বয়স : 38 লিঙ্গ : পুরুষ | WRJ0673012 ফটো উপলব্ধ | 42 নাম : কাজিম খাঁ পিতার নাম: হামিদ খাঁ বাড়ির নং : n0076 বয়স : 51 লিঙ্গ : পুরুষ | LJF0009738 ফটো উপলব্ধ |
| 43 নাম : সাজেদা বিবি স্বামীর নাম: কাজিম খাঁ বাড়ির নং : n0076 বয়স : 42 লিঙ্গ : মহিলা | LJF2116861 ফটো উপলব্ধ | 44 নাম : গৌতম খাঁড়া পিতার নাম: শ্যামাপদ খাঁড়া বাড়ির নং : n0076 বয়স : 39 লিঙ্গ : পুরুষ | WRJ1481670 ফটো উপলব্ধ | 45 নাম : দেবশ্রী খাঁড়া স্বামীর নাম: গৌতম খাঁড়া বাড়ির নং : n0076 বয়স : 32 লিঙ্গ : মহিলা | WRJ1558667 ফটো উপলব্ধ |
| 46 নাম : সাহবাজ খাঁন পিতার নাম: কাজিম খাঁন বাড়ির নং : এন0076 বয়স : 24 লিঙ্গ : পুরুষ | WRJ2075984 ফটো উপলব্ধ | 47 নাম : নাজমা বিবি স্বামীর নাম: হাসিম খাঁন বাড়ির নং : এন0076 বয়স : 24 লিঙ্গ : মহিলা | WRJ2202968 ফটো উপলব্ধ | 48 নাম : মন্টু খাটুয়া পিতার নাম: পবন খাটুয়া বাড়ির নং : n0009 বয়স : 63 লিঙ্গ : পুরুষ | WB/32/215/174066 ফটো উপলব্ধ |
| 49 নাম : লক্ষ্মীরাণী খাটুয়া স্বামীর নাম: মন্টু খাটুয়া বাড়ির নং : n0009 বয়স : 58 লিঙ্গ : মহিলা | WB/32/215/174149 ফটো উপলব্ধ | 50 নাম : সহদেব খাটুয়া পিতার নাম: মন্টু খাটুয়া বাড়ির নং : n0009 বয়স : 38 লিঙ্গ : পুরুষ | WRJ1077577 ফটো উপলব্ধ | 51 নাম : লীলাবতী খাটুয়া (পাল) স্বামীর নাম: সহদেব খাটুয়া বাড়ির নং : n0009 বয়স : 30 লিঙ্গ : মহিলা | WRJ1558709 ফটো উপলব্ধ |
| 52 নাম : মহাদেব খাটুয়া পিতার নাম: মন্টু খাটুয়া বাড়ির নং : n0009 বয়স : 32 লিঙ্গ : পুরুষ | WRJ1388289 ফটো উপলব্ধ | 53 নাম : সবিতা খাঁড়া স্বামীর নাম: শ্যামাপদ খাঁড়া বাড়ির নং : এন0104 বয়স : 67 লিঙ্গ : মহিলা | WRJ2313393 ফটো উপলব্ধ | 54 নাম : নুপুর খাঁড়া স্বামীর নাম: উত্তম খাঁড়া বাড়ির নং : n0104 বয়স : 38 লিঙ্গ : মহিলা | WRJ1169788 ফটো উপলব্ধ |
| 55 নাম : মানসী ঘোড়াই(প্রধান) স্বামীর নাম: সৌমিত্র প্রধান বাড়ির নং : n0153 বয়স : 39 লিঙ্গ : মহিলা | WRJ0790535 ফটো উপলব্ধ | 56 নাম : পূর্ণিমা জানা স্বামীর নাম: হরেকৃষ্ণ জানা বাড়ির নং : n0011 বয়স : 49 লিঙ্গ : মহিলা | LJF1318153 ফটো উপলব্ধ | 57 নাম : সুধাকৃষ্ণ জানা পিতার নাম: পীতাম্বর জানা বাড়ির নং : n0011 বয়স : 53 লিঙ্গ : পুরুষ | WB/32/215/174579 ফটো উপলব্ধ |
| 58 নাম : শেফালী জানা স্বামীর নাম: সুধাকৃষ্ণ জানা বাড়ির নং : n0011 বয়স : 48 লিঙ্গ : মহিলা | LJF1318674 ফটো উপলব্ধ | 59 নাম : রাধাকৃষ্ণ জানা পিতার নাম: পীতাম্বর জানা বাড়ির নং : n0010 বয়স : 55 লিঙ্গ : পুরুষ | WB/32/215/174644 ফটো উপলব্ধ | 60 নাম : রামকৃষ্ণ জানা পিতার নাম: পীতাম্বর জানা বাড়ির নং : n0011 বয়স : 60 লিঙ্গ : পুরুষ | WB/32/215/174048 ফটো উপলব্ধ |



বিধানসভা নির্বাচনক্ষেত্রের নং, নাম : 212-পটাশপুর
ভাগ নং, নাম : 1-বাড়শংকর (আংশিক) বহুভমোড় হইতে রঘুরামপুর মোরাম রাস্তার পূর্বাংশ

| | | | | | | | | |
|---|------------------|------------|---|------------------|------------|---|------------------|------------|
| 61 নাম : সীতারানী জানা স্বামীর নাম: রামকৃষ্ণ জানা বাড়ির নং : n0011 বয়স : 55 লিঙ্গ : মহিলা | WB/32/215/174179 | ফটো উপলব্ধ | 62 নাম : হরেকৃষ্ণ জানা পিতার নাম: পীতাম্বর জানা বাড়ির নং : n0011 বয়স : 56 লিঙ্গ : পুরুষ | WB/32/215/174282 | ফটো উপলব্ধ | 63 নাম : সুলতারানী জানা স্বামীর নাম: সুভাষ জানা বাড়ির নং : n0048 বয়স : 57 লিঙ্গ : মহিলা | WB/32/215/174343 | ফটো উপলব্ধ |
| 64 নাম : সুভাষচন্দ্র জানা পিতার নাম: সুধীর জানা বাড়ির নং : n0048 বয়স : 61 লিঙ্গ : পুরুষ | WB/32/215/174254 | ফটো উপলব্ধ | 65 নাম : পারুলবালা জানা স্বামীর নাম: সুধীর জানা বাড়ির নং : n0048 বয়স : 77 লিঙ্গ : মহিলা | WB/32/215/174121 | ফটো উপলব্ধ | 66 নাম : পলাশ জানা পিতার নাম: কার্তিক চন্দ্র জানা বাড়ির নং : n0016 বয়স : 31 লিঙ্গ : পুরুষ | WRJ1558832 | ফটো উপলব্ধ |
| 67 নাম : পুষ্প জানা স্বামীর নাম: কালিপদ জানা বাড়ির নং : n0016 বয়স : 55 লিঙ্গ : মহিলা | LJF2352847 | ফটো উপলব্ধ | 68 নাম : কালিপদ জানা পিতার নাম: বঙ্কিম জানা বাড়ির নং : n0016 বয়স : 56 লিঙ্গ : পুরুষ | WB/32/215/174364 | ফটো উপলব্ধ | 69 নাম : বৃধিবালা জানা স্বামীর নাম: চন্দন জানা বাড়ির নং : n0016 বয়স : 53 লিঙ্গ : মহিলা | WB/32/215/174399 | ফটো উপলব্ধ |
| 70 নাম : চন্দন জানা পিতার নাম: বঙ্কিম জানা বাড়ির নং : n0016 বয়স : 57 লিঙ্গ : পুরুষ | WB/32/215/174625 | ফটো উপলব্ধ | 71 নাম : রেখারানী জানা স্বামীর নাম: রবি জানা বাড়ির নং : n0015 বয়স : 55 লিঙ্গ : মহিলা | WB/32/215/174678 | ফটো উপলব্ধ | 72 নাম : মৌসুমী বেয়া (জানা) স্বামীর নাম: লক্ষীকান্ত জানা বাড়ির নং : n0014 বয়স : 31 লিঙ্গ : মহিলা | WRJ1481480 | ফটো উপলব্ধ |
| 73 নাম : সুমিত্রা জানা স্বামীর নাম: পল্টু চন্দ্র জানা বাড়ির নং : n0014 বয়স : 37 লিঙ্গ : মহিলা | WRJ1238542 | ফটো উপলব্ধ | 74 নাম : লক্ষ্মী কান্ত জানা পিতার নাম: নিতাই জানা বাড়ির নং : n0014 বয়স : 36 লিঙ্গ : মহিলা | WRJ1169481 | ফটো উপলব্ধ | 75 নাম : বাসনা জানা স্বামীর নাম: নিতাই জানা বাড়ির নং : n0014 বয়স : 57 লিঙ্গ : মহিলা | WB/32/215/174175 | ফটো উপলব্ধ |
| 76 নাম : নিতাই চরণ জানা পিতার নাম: শম্ভু জানা বাড়ির নং : n0014 বয়স : 65 লিঙ্গ : পুরুষ | LJF2116945 | ফটো উপলব্ধ | 77 নাম : সুকুমার জানা পিতার নাম: একাদশী জানা বাড়ির নং : n0013 বয়স : 32 লিঙ্গ : পুরুষ | WRJ1388438 | ফটো উপলব্ধ | 78 নাম : সুমিত্রারানী জানা স্বামীর নাম: ভোলানাথ জানা বাড়ির নং : n0013 বয়স : 44 লিঙ্গ : মহিলা | LJF1492628 | ফটো উপলব্ধ |
| 79 নাম : ভোলানাথ জানা পিতার নাম: একাদশী জানা বাড়ির নং : n0013 বয়স : 47 লিঙ্গ : পুরুষ | LJF1320423 | ফটো উপলব্ধ | 80 নাম : লক্ষ্মীরানী জানা স্বামীর নাম: লালমোহন জানা বাড়ির নং : n0013 বয়স : 37 লিঙ্গ : মহিলা | WRJ1077585 | ফটো উপলব্ধ | 81 নাম : লালমোহন জানা পিতার নাম: একাদশী জানা বাড়ির নং : n0013 বয়স : 49 লিঙ্গ : পুরুষ | LJF1317734 | ফটো উপলব্ধ |
| 82 নাম : কাজল জানা স্বামীর নাম: একাদশী জানা বাড়ির নং : n0013 বয়স : 63 লিঙ্গ : মহিলা | WB/32/215/174139 | ফটো উপলব্ধ | 83 নাম : সঙ্গিনী বেয়া(জানা) স্বামীর নাম: কালিপদ জানা বাড়ির নং : n0012 বয়স : 32 লিঙ্গ : মহিলা | WRJ1388099 | ফটো উপলব্ধ | 84 নাম : কালিপদ জানা পিতার নাম: দিগম্বর জানা বাড়ির নং : n0012 বয়স : 44 লিঙ্গ : পুরুষ | LJF2394260 | ফটো উপলব্ধ |
| 85 নাম : ছবিরানী জানা স্বামীর নাম: উত্তম জানা বাড়ির নং : n0012 বয়স : 55 লিঙ্গ : মহিলা | WB/32/215/174177 | ফটো উপলব্ধ | 86 নাম : ছবি জানা স্বামীর নাম: প্রদীপ জানা বাড়ির নং : n0012 বয়স : 51 লিঙ্গ : মহিলা | LJF1318179 | ফটো উপলব্ধ | 87 নাম : প্রদীপ জানা পিতার নাম: দিগম্বর জানা বাড়ির নং : n0012 বয়স : 59 লিঙ্গ : পুরুষ | WB/32/215/174130 | ফটো উপলব্ধ |
| 88 নাম : দয়াল কৃষ্ণ জানা পিতার নাম: পীতাম্বর জানা বাড়ির নং : n0011 বয়স : 42 লিঙ্গ : পুরুষ | LJF2353035 | ফটো উপলব্ধ | 89 নাম : সীমা জানা পিতার নাম: চন্দন জানা বাড়ির নং : এন0016 বয়স : 24 লিঙ্গ : মহিলা | WRJ2096071 | ফটো উপলব্ধ | 90 নাম : সোমাস্রী জানা পিতার নাম: চন্দন জানা বাড়ির নং : এন0016 বয়স : 21 লিঙ্গ : মহিলা | WRJ2350130 | ফটো উপলব্ধ |



বিধানসভা নির্বাচনক্ষেত্রের নং, নাম : 212-পটাশপুর
ভাগ নং, নাম : 1-বাড়শংকর (আংশিক) বহুভমোড় হইতে রঘুরামপুর মোরাম রাস্তার পূর্বাংশ

| | | | | | |
|---|--------------------------|---|--------------------------|--|--------------------------------|
| 91 নাম : সুখেন জানা পিতার নাম: হরেকৃষ্ণ জানা বাড়ির নং : n0011 বয়স : 28 লিঙ্গ : পুরুষ | WRJ1738749 ফটো উপলব্ধ | 92 নাম : সৌমেন জানা পিতার নাম: সুভাষ চন্দ্র জানা বাড়ির নং : n0048 বয়স : 28 লিঙ্গ : পুরুষ | WRJ1738756 ফটো উপলব্ধ | 93 নাম : তাপস জানা পিতার নাম: একাদশী জানা বাড়ির নং : N0013 বয়স : 28 লিঙ্গ : পুরুষ | WRJ1738780 ফটো উপলব্ধ |
| 94 নাম : মহাদেব জানা পিতার নাম: রবীন্দ্রনাথ জানা বাড়ির নং : N0015 বয়স : 28 লিঙ্গ : পুরুষ | WRJ1738798 ফটো উপলব্ধ | 95 নাম : গোপাল জানা পিতার নাম: রাধাকৃষ্ণ জানা বাড়ির নং : N0010 বয়স : 28 লিঙ্গ : পুরুষ | WRJ1738707 ফটো উপলব্ধ | 96 নাম : পলটু চন্দ্র জানা পিতার নাম: নিতাই চরণ জানা বাড়ির নং : n0014 বয়স : 42 লিঙ্গ : পুরুষ | LJF2394278 ফটো উপলব্ধ |
| 97 নাম : বাপি দাস পিতার নাম: রাম পদ দাস বাড়ির নং : এন0001 বয়স : 39 লিঙ্গ : পুরুষ | WRJ1890029 ফটো উপলব্ধ | 98 নাম : লতা জানা স্বামীর নাম: নাড গোপাল জানা বাড়ির নং : এন0001 বয়স : 34 লিঙ্গ : মহিলা | WRJ1890318 ফটো উপলব্ধ | 99 নাম : নাড গোপাল জানা পিতার নাম: মনোরঞ্জন জানা বাড়ির নং : এন0001 বয়স : 40 লিঙ্গ : পুরুষ | WRJ1890334 ফটো উপলব্ধ |
| 100 নাম : সুমিতা প্রধান স্বামীর নাম: তাপস কুমার প্রধান বাড়ির নং : এন0001 বয়স : 27 লিঙ্গ : মহিলা | WRJ1889872 ফটো উপলব্ধ | 101 নাম : অজয় দাস পিতার নাম: সুকুমার দাস বাড়ির নং : এন0001 বয়স : 26 লিঙ্গ : পুরুষ | WRJ1889898 ফটো উপলব্ধ | 102 নাম : রবীন্দ্র নাথ জানা পিতার নাম: শম্ভু জানা বাড়ির নং : n0015 বয়স : 66 লিঙ্গ : পুরুষ | WRJ2307668 ফটো উপলব্ধ |
| 103 নাম : ঈশ্বরশংকর জানা পিতার নাম: প্রদীপ জানা বাড়ির নং : N0012 বয়স : 27 লিঙ্গ : পুরুষ | WRJ1810027 ফটো উপলব্ধ | 104 নাম : রুস্পা মাইতি(দাস) স্বামীর নাম: সাধনানন্দ দাস বাড়ির নং : এন0001 বয়স : 34 লিঙ্গ : মহিলা | ZQD1751734 ফটো উপলব্ধ | 105 নাম : সাধনানন্দ দাস পিতার নাম: শম্ভুচরণ দাস বাড়ির নং : এন0001 বয়স : 39 লিঙ্গ : পুরুষ | MXC2302776 ফটো উপলব্ধ |
| 106 নাম : সুখমা খাটুয়া জানা স্বামীর নাম: সৌমেন জানা বাড়ির নং : এন0048 বয়স : 23 লিঙ্গ : মহিলা | WRJ2248821 ফটো উপলব্ধ | 107 নাম : সত্যশংকর জানা পিতার নাম: প্রদীপ জানা বাড়ির নং : এন0012 বয়স : 23 লিঙ্গ : পুরুষ | WRJ2278752 ফটো উপলব্ধ | 108 নাম : মিথুন জানা পিতার নাম: রাধাকৃষ্ণ জানা বাড়ির নং : এন0010 বয়স : 24 লিঙ্গ : পুরুষ | WRJ2278778 ফটো উপলব্ধ |
| 109 নাম : পিয়ালী জানা পিতার নাম: রামকৃষ্ণ জানা বাড়ির নং : এন0011 বয়স : 24 লিঙ্গ : মহিলা | WRJ2278612 ফটো উপলব্ধ | 110 নাম : সৌরভ জানা পিতার নাম: রামকৃষ্ণ জানা বাড়ির নং : n0011 বয়স : 28 লিঙ্গ : পুরুষ | WRJ1738640 ফটো উপলব্ধ | 111 নাম : রাজকৃষ্ণ জানা পিতার নাম: পিতাম্বর জানা বাড়ির নং : n0011 বয়স : 46 লিঙ্গ : পুরুষ | LJF2116952 ফটো উপলব্ধ |
| 112 নাম : সীতা জানা স্বামীর নাম: রাজকৃষ্ণ জানা বাড়ির নং : n0011 বয়স : 31 লিঙ্গ : মহিলা | WRJ1481795 ফটো উপলব্ধ | 113 নাম : দীপালি জানা পিতার নাম: রামকৃষ্ণ জানা বাড়ির নং : এন0011 বয়স : 21 লিঙ্গ : মহিলা | WRJ2345510 ফটো উপলব্ধ | 114 নাম : স্বপ্না জানা(বাগ) স্বামীর নাম: পরেশ চন্দ্র বাগ বাড়ির নং : n0152 বয়স : 52 লিঙ্গ : মহিলা | WB/32/215/159416 ফটো উপলব্ধ |
| 115 নাম : পিতার নাম: বাড়ির নং : বাগ ভবন বয়স : 32 লিঙ্গ : পুরুষ | WPK5215082 ফটো উপলব্ধ | 116 নাম : শীলা জানা(হান্দোল) স্বামীর নাম: স্বপন হান্দোল বাড়ির নং : n0156 বয়স : 35 লিঙ্গ : মহিলা | WRJ1284389 ফটো উপলব্ধ | 117 নাম : সেক মইন পিতার নাম: সেক তায়মুস বাড়ির নং : n0082 বয়স : 29 লিঙ্গ : পুরুষ | WRJ1663350 ফটো উপলব্ধ |
| 118 নাম : সাহিনা বিবি স্বামীর নাম: ইকবাল সেক বাড়ির নং : এন0082 বয়স : 26 লিঙ্গ : মহিলা | WRJ2268795 ফটো উপলব্ধ | 119 নাম : ফিরোজা বিবি স্বামীর নাম: সেক ইব্রার বাড়ির নং : এন0082 বয়স : 46 লিঙ্গ : মহিলা | LJF1562917 ফটো উপলব্ধ | 120 নাম : সেক ফায়সাল পিতার নাম: ইব্রার সেক বাড়ির নং : এন0082 বয়স : 23 লিঙ্গ : পুরুষ | WRJ2214153 ফটো উপলব্ধ |



বিধানসভা নির্বাচনক্ষেত্রের নং, নাম : 212-পটেশপুর
ভাগ নং, নাম : 1-বাড়শংকর (আংশিক) বহুভমোড় হইতে রঘুরামপুর মোরাম রাস্তার পূর্বংশ

| | | | | | | | | |
|--|------------------|------------|--|------------------|------------|---|------------------|------------|
| 121 | WRJ2025880 | ফটো উপলব্ধ | 122 | WRJ1738731 | ফটো উপলব্ধ | 123 | WRJ1917350 | ফটো উপলব্ধ |
| নাম : সেক ফাহাদ পিতার নাম: সেক ইব্রাহ বাড়ির নং : n0082 বয়স : 25 লিঙ্গ : পুরুষ | | | নাম : ইব্রাহ সেক পিতার নাম: ইসরাইল সেক বাড়ির নং : n0082 বয়স : 51 লিঙ্গ : পুরুষ | | | নাম : সেক তায়মুস পিতার নাম: সেক ইসরাইল বাড়ির নং : n0082 বয়স : 56 লিঙ্গ : পুরুষ | | |
| 124 | LJF1562925 | ফটো উপলব্ধ | 125 | WRJ1388404 | ফটো উপলব্ধ | 126 | WRJ2367274 | ফটো উপলব্ধ |
| নাম : মনুজা বিবি স্বামীর নাম: সেক তাইমুস বাড়ির নং : n0082 বয়স : 56 লিঙ্গ : মহিলা | | | নাম : ইকবাল সেক পিতার নাম: ইসরাইল সেক বাড়ির নং : n0082 বয়স : 38 লিঙ্গ : পুরুষ | | | নাম : সেক মহসিন পিতার নাম: সেক তায়মুস বাড়ির নং : এন0082 বয়স : 21 লিঙ্গ : পুরুষ | | |
| 127 | LJF2353019 | ফটো উপলব্ধ | 128 | LJF2453884 | ফটো উপলব্ধ | 129 | LJF2453900 | ফটো উপলব্ধ |
| নাম : শোভারাণী দাস স্বামীর নাম: জয়দেব দাস বাড়ির নং : n0147 বয়স : 49 লিঙ্গ : মহিলা | | | নাম : রুপালী দাস স্বামীর নাম: শ্রীদাম দাস বাড়ির নং : 0202 বয়স : 39 লিঙ্গ : মহিলা | | | নাম : নিমাই দাস পিতার নাম: যতি দাস বাড়ির নং : 202 বয়স : 42 লিঙ্গ : পুরুষ | | |
| 130 | WRJ1604230 | ফটো উপলব্ধ | 131 | WB/32/215/174521 | ফটো উপলব্ধ | 132 | LJF2352862 | ফটো উপলব্ধ |
| নাম : সোমা পট্টনায়ক (দাস) স্বামীর নাম: নিমাই দাস বাড়ির নং : 202 বয়স : 34 লিঙ্গ : মহিলা | | | নাম : জগন্নাথ দাস পিতার নাম: রাখাল দাস বাড়ির নং : n0123 বয়স : 63 লিঙ্গ : পুরুষ | | | নাম : সন্ধ্যারাণী দাস স্বামীর নাম: জগন্নাথ দাস বাড়ির নং : n0123 বয়স : 59 লিঙ্গ : মহিলা | | |
| 133 | WRJ0674408 | ফটো উপলব্ধ | 134 | WRJ1481597 | ফটো উপলব্ধ | 135 | WB/32/215/174686 | ফটো উপলব্ধ |
| নাম : ভগীরথ দাস পিতার নাম: জগন্নাথ দাস বাড়ির নং : n0123 বয়স : 39 লিঙ্গ : পুরুষ | | | নাম : পূর্ণিমা দাস স্বামীর নাম: ভগীরথ দাস বাড়ির নং : n0123 বয়স : 35 লিঙ্গ : মহিলা | | | নাম : জয়দেব দাস পিতার নাম: রাখাল দাস বাড়ির নং : n0123 বয়স : 61 লিঙ্গ : পুরুষ | | |
| 136 | WB/32/215/174733 | ফটো উপলব্ধ | 137 | LJF0009779 | ফটো উপলব্ধ | 138 | WRJ1584051 | ফটো উপলব্ধ |
| নাম : ভক্তিরানী দাস স্বামীর নাম: জয়দেব দাস বাড়ির নং : n0123 বয়স : 57 লিঙ্গ : মহিলা | | | নাম : নিত্যানন্দ দাস পিতার নাম: রাখাল দাস বাড়ির নং : n0123 বয়স : 54 লিঙ্গ : পুরুষ | | | নাম : গৌর হরি দাস পিতার নাম: রাখাল দাস বাড়ির নং : n0123 বয়স : 45 লিঙ্গ : পুরুষ | | |
| 139 | LJF0009936 | ফটো উপলব্ধ | 140 | WRJ1238567 | ফটো উপলব্ধ | 141 | WB/32/215/174643 | ফটো উপলব্ধ |
| নাম : প্রতিমা দাস স্বামীর নাম: নিতাই দাস বাড়ির নং : n0123 বয়স : 55 লিঙ্গ : মহিলা | | | নাম : অলকা মন্ডল(দাস) স্বামীর নাম: গৌরহরি দাস বাড়ির নং : n0123 বয়স : 36 লিঙ্গ : মহিলা | | | নাম : কাজলরানী দাস স্বামীর নাম: কানাই দাস বাড়ির নং : n0124 বয়স : 77 লিঙ্গ : মহিলা | | |
| 142 | WRJ1077593 | ফটো উপলব্ধ | 143 | LJF2029304 | ফটো উপলব্ধ | 144 | LJF2453934 | ফটো উপলব্ধ |
| নাম : ভোলানাথ দাস পিতার নাম: আনন্দ মোহন দাস বাড়ির নং : n0124 বয়স : 36 লিঙ্গ : পুরুষ | | | নাম : ক্ষুদিরাম দাস পিতার নাম: শশীভূষণ দাস বাড়ির নং : n0140 বয়স : 75 লিঙ্গ : পুরুষ | | | নাম : শঙ্কর কুমার দাস পিতার নাম: ক্ষুদিরাম দাস বাড়ির নং : n0140 বয়স : 42 লিঙ্গ : পুরুষ | | |
| 145 | WRJ1169721 | ফটো উপলব্ধ | 146 | WRJ1238575 | ফটো উপলব্ধ | 147 | WRJ1558782 | ফটো উপলব্ধ |
| নাম : সুশান্ত দাস পিতার নাম: ক্ষুদিরাম দাস বাড়ির নং : n0140 বয়স : 37 লিঙ্গ : পুরুষ | | | নাম : নমিতা দাস স্বামীর নাম: শংকর কুমার দাস বাড়ির নং : n0140 বয়স : 35 লিঙ্গ : মহিলা | | | নাম : মানিক লাল দাস পিতার নাম: মনুখ দাস বাড়ির নং : n0144 বয়স : 30 লিঙ্গ : পুরুষ | | |
| 148 | WB/32/215/303313 | ফটো উপলব্ধ | 149 | WRJ1738806 | ফটো উপলব্ধ | 150 | WRJ1738848 | ফটো উপলব্ধ |
| নাম : জয়দেব দাস পিতার নাম: মনুখ দাস বাড়ির নং : n0146 বয়স : 55 লিঙ্গ : পুরুষ | | | নাম : মহাদেব দাস পিতার নাম: একাদশী দাস বাড়ির নং : N0116 বয়স : 28 লিঙ্গ : পুরুষ | | | নাম : চৈতালী দাস স্বামীর নাম: মানিকলাল দাস বাড়ির নং : N0114 বয়স : 28 লিঙ্গ : মহিলা | | |



বিধানসভা নির্বাচনক্ষেত্রের নং, নাম : 212-পটাশপুর
ভাগ নং, নাম : 1-বাড়শংকর (আংশিক) বহুভমোড় হইতে রঘুরামপুর মোরাম রাস্তার পূর্বাংশ

| | | | | | |
|---|--------------------------------|---|--------------------------------|--|--------------------------------|
| 151 নাম : হাসি মাইতি(দাস) স্বামীর নাম: বনমালী দাস বাড়ির নং : n0029 বয়স : 29 লিঙ্গ : মহিলা | WRJ1663384 ফটো উপলব্ধ | 152 নাম : রতন দাস পিতার নাম: কানাই লাল দাস বাড়ির নং : এন0101 বয়স : 26 লিঙ্গ : পুরুষ | WRJ1889849 ফটো উপলব্ধ | 153 নাম : লক্ষ্মীপ্রিয়া দাস স্বামীর নাম: অমূল্য দাস বাড়ির নং : n0121 বয়স : 85 লিঙ্গ : মহিলা | WB/32/215/174583 ফটো উপলব্ধ |
| 154 নাম : শংকর দাস পিতার নাম: কুশধ্বজ দাস বাড়ির নং : n0117 বয়স : 32 লিঙ্গ : পুরুষ | WRJ1481696 ফটো উপলব্ধ | 155 নাম : পুষ্পালা দাস স্বামীর নাম: কুশধ্বজ দাস বাড়ির নং : n0117 বয়স : 59 লিঙ্গ : মহিলা | WB/32/215/174501 ফটো উপলব্ধ | 156 নাম : কুশধ্বজ দাস পিতার নাম: শ্রীনাথ দাস বাড়ির নং : n0117 বয়স : 65 লিঙ্গ : পুরুষ | WB/32/215/174565 ফটো উপলব্ধ |
| 157 নাম : মালতী দাস স্বামীর নাম: বাদলচন্দ্র দাস বাড়ির নং : n0116 বয়স : 44 লিঙ্গ : মহিলা | LJF2116994 ফটো উপলব্ধ | 158 নাম : বাদল দাস পিতার নাম: শুকদেব দাস বাড়ির নং : n0116 বয়স : 52 লিঙ্গ : পুরুষ | WB/32/215/174702 ফটো উপলব্ধ | 159 নাম : মানসী দাস স্বামীর নাম: একাদশী দাস বাড়ির নং : n0116 বয়স : 52 লিঙ্গ : মহিলা | WB/32/215/174502 ফটো উপলব্ধ |
| 160 নাম : একাদশী দাস পিতার নাম: শুকদেব দাস বাড়ির নং : n0116 বয়স : 55 লিঙ্গ : পুরুষ | WB/32/215/174243 ফটো উপলব্ধ | 161 নাম : শৈবলিনী দাস স্বামীর নাম: শুকদেব দাস বাড়ির নং : n0116 বয়স : 74 লিঙ্গ : মহিলা | WB/32/215/174470 ফটো উপলব্ধ | 162 নাম : শিবানী দাস স্বামীর নাম: মন্টু দাস বাড়ির নং : 0195 বয়স : 40 লিঙ্গ : মহিলা | LJF2453868 ফটো উপলব্ধ |
| 163 নাম : মন্টু দাস পিতার নাম: পদ্মলোচন দাস বাড়ির নং : n0115 বয়স : 44 লিঙ্গ : পুরুষ | LJF1864289 ফটো উপলব্ধ | 164 নাম : ঝন্টু দাস পিতার নাম: পদ্মলোচন দাস বাড়ির নং : n0115 বয়স : 44 লিঙ্গ : পুরুষ | WRJ0674507 ফটো উপলব্ধ | 165 নাম : গীতারানী দাস স্বামীর নাম: পদ্মলোচন দাস বাড়ির নং : n0115 বয়স : 65 লিঙ্গ : মহিলা | WB/32/215/174467 ফটো উপলব্ধ |
| 166 নাম : চন্দনা দাস স্বামীর নাম: শ্রীনিবাস দাস বাড়ির নং : n0114 বয়স : 38 লিঙ্গ : মহিলা | WRJ0673988 ফটো উপলব্ধ | 167 নাম : শ্রীনিবাস দাস পিতার নাম: রাখানাথ দাস বাড়ির নং : n0114 বয়স : 43 লিঙ্গ : পুরুষ | LJF2116986 ফটো উপলব্ধ | 168 নাম : কাজল দাস স্বামীর নাম: আদিত্য দাস বাড়ির নং : n0114 বয়স : 44 লিঙ্গ : মহিলা | LJF1491976 ফটো উপলব্ধ |
| 169 নাম : খুকুমনি দাস স্বামীর নাম: জয়দেব দাস বাড়ির নং : n0107 বয়স : 47 লিঙ্গ : মহিলা | LJF1322833 ফটো উপলব্ধ | 170 নাম : জয়দেব দাস পিতার নাম: নারায়ন দাস বাড়ির নং : n0107 বয়স : 52 লিঙ্গ : পুরুষ | WB/32/215/174701 ফটো উপলব্ধ | 171 নাম : ভক্তিরানী দাস স্বামীর নাম: নারায়ন দাস বাড়ির নং : n0107 বয়স : 71 লিঙ্গ : মহিলা | WB/32/215/174125 ফটো উপলব্ধ |
| 172 নাম : কবিতা দাস স্বামীর নাম: সহদেব দাস বাড়ির নং : n0107 বয়স : 42 লিঙ্গ : মহিলা | LJF2117844 ফটো উপলব্ধ | 173 নাম : সহদেব দাস পিতার নাম: নারায়নচন্দ্র দাস বাড়ির নং : n0107 বয়স : 44 লিঙ্গ : পুরুষ | LJF1493790 ফটো উপলব্ধ | 174 নাম : নারায়নচন্দ্র দাস পিতার নাম: শ্রীমন্ত দাস বাড়ির নং : n0107 বয়স : 75 লিঙ্গ : পুরুষ | WB/32/215/174007 ফটো উপলব্ধ |
| 175 নাম : তপতী দাস স্বামীর নাম: জয়দেব দাস বাড়ির নং : n0106 বয়স : 37 লিঙ্গ : মহিলা | LJF2453975 ফটো উপলব্ধ | 176 নাম : জয়দেব দাস পিতার নাম: ভাকুচরন দাস বাড়ির নং : n0106 বয়স : 43 লিঙ্গ : পুরুষ | WRJ1299726 ফটো উপলব্ধ | 177 নাম : শম্পা দাস স্বামীর নাম: ভাকু দাস বাড়ির নং : n0106 বয়স : 66 লিঙ্গ : মহিলা | WB/32/215/174716 ফটো উপলব্ধ |
| 178 নাম : ভাকুচরণ দাস পিতার নাম: গুণধর দাস বাড়ির নং : n0106 বয়স : 71 লিঙ্গ : পুরুষ | WB/32/215/174342 ফটো উপলব্ধ | 179 নাম : রুনা দাস স্বামীর নাম: সুশান্ত কুমার দাস বাড়ির নং : n0105 বয়স : 38 লিঙ্গ : মহিলা | LJF2453967 ফটো উপলব্ধ | 180 নাম : সুশান্ত কুমার দাস পিতার নাম: বিজয় কৃষ্ণ দাস বাড়ির নং : n0105 বয়স : 43 লিঙ্গ : পুরুষ | LJF2117851 ফটো উপলব্ধ |



বিধানসভা নির্বাচনক্ষেত্রের নং, নাম : 212-পটাশপুর
ভাগ নং, নাম : 1-বাড়শংকর (আংশিক) ব্লকভমোড় হইতে রঘুরামপুর মোরাম রাস্তার পূর্বাংশ

| | | | | | |
|--|------------------|--|------------------|--|------------------|
| 181 নাম : লক্ষ্মীরাণী দাস স্বামীর নাম: বিজয় দাস বাড়ির নং : n0105 বয়স : 63 লিঙ্গ : মহিলা | WB/32/215/174525 | 182 নাম : বিজয়কৃষ্ণ দাস পিতার নাম: শ্রীমন্ত দাস বাড়ির নং : n0105 বয়স : 67 লিঙ্গ : পুরুষ | WB/32/215/174524 | 183 নাম : খুকু রানী দাস স্বামীর নাম: শক্রয় দাস বাড়ির নং : n0102 বয়স : 47 লিঙ্গ : মহিলা | LJF2117091 |
| 184 নাম : শক্রয় দাস পিতার নাম: অনন্ত দাস বাড়ির নং : n0102 বয়স : 53 লিঙ্গ : পুরুষ | WB/32/215/174637 | 185 নাম : সরস্বতী দাস স্বামীর নাম: অনন্ত দাস বাড়ির নং : n0102 বয়স : 88 লিঙ্গ : মহিলা | WB/32/215/174089 | 186 নাম : তপতি দাস স্বামীর নাম: কানাই দাস বাড়ির নং : n0101 বয়স : 55 লিঙ্গ : মহিলা | WB/32/215/174021 |
| 187 নাম : কানাইলাল দাস পিতার নাম: রঘুনাথ দাস বাড়ির নং : n0101 বয়স : 59 লিঙ্গ : পুরুষ | WB/32/215/174019 | 188 নাম : অর্চনা দাস স্বামীর নাম: ত্রিলোচন দাস বাড়ির নং : n0101 বয়স : 37 লিঙ্গ : মহিলা | LJF2453959 | 189 নাম : ত্রিলোচন দাস পিতার নাম: হরেকৃষ্ণ দাস বাড়ির নং : n0101 বয়স : 40 লিঙ্গ : পুরুষ | LJF2453942 |
| 190 নাম : কমলা দাস স্বামীর নাম: হরেকৃষ্ণ দাস বাড়ির নং : n0101 বয়স : 57 লিঙ্গ : মহিলা | WB/32/215/174001 | 191 নাম : হরেকৃষ্ণ দাস পিতার নাম: রঘুনাথ দাস বাড়ির নং : n0101 বয়স : 64 লিঙ্গ : পুরুষ | WB/32/215/174011 | 192 নাম : অঞ্জনা দাস স্বামীর নাম: কালিপদ দাস বাড়ির নং : n0100 বয়স : 52 লিঙ্গ : মহিলা | WB/32/215/174132 |
| 193 নাম : শ্রাবন্তী দাস স্বামীর নাম: সুশান্ত দাস বাড়ির নং : n0099 বয়স : 41 লিঙ্গ : মহিলা | LJF2117836 | 194 নাম : সনাতন দাস পিতার নাম: সুধীরচন্দ্র দাস বাড়ির নং : n0099 বয়স : 44 লিঙ্গ : পুরুষ | LJF1495027 | 195 নাম : সীতা দাস স্বামীর নাম: সনাতন দাস বাড়ির নং : n0099 বয়স : 44 লিঙ্গ : মহিলা | LJF1495035 |
| 196 নাম : সুশান্ত কুমার দাস পিতার নাম: সুধীর দাস বাড়ির নং : n0099 বয়স : 44 লিঙ্গ : পুরুষ | LJF2117869 | 197 নাম : পুষ্প রানী দাস স্বামীর নাম: গোষ্ঠগোপাল দাস বাড়ির নং : n0099 বয়স : 47 লিঙ্গ : মহিলা | LJF1495365 | 198 নাম : গোষ্ঠগোপাল দাস পিতার নাম: সুধীর দাস বাড়ির নং : n0099 বয়স : 49 লিঙ্গ : পুরুষ | LJF2117034 |
| 199 নাম : রঞ্জিত দাস পিতার নাম: হরিপদ দাস বাড়ির নং : 178 বয়স : 44 লিঙ্গ : পুরুষ | LJF2453892 | 200 নাম : অর্চনা দাস স্বামীর নাম: হরিপদ দাস বাড়ির নং : n0099 বয়স : 55 লিঙ্গ : মহিলা | WB/32/215/174133 | 201 নাম : লক্ষ্মীরাণী দাস স্বামীর নাম: সুধীর দাস বাড়ির নং : n0099 বয়স : 78 লিঙ্গ : মহিলা | WB/32/215/174131 |
| 202 নাম : সুভাষচন্দ্র হাতি পিতার নাম: অশোক হাতি বাড়ির নং : n0036 বয়স : 44 লিঙ্গ : পুরুষ | LJF1492107 | 203 নাম : বলিরাণী হাতি স্বামীর নাম: অশোক হাতি বাড়ির নং : n0036 বয়স : 63 লিঙ্গ : মহিলা | WRJ2313591 | 204 নাম : আঙ্গুরবালা দাস স্বামীর নাম: সুকুমার দাস বাড়ির নং : n0036 বয়স : 55 লিঙ্গ : মহিলা | WB/32/215/174067 |
| 205 নাম : সুকুমার দাস পিতার নাম: দেবেন দাস বাড়ির নং : n0036 বয়স : 68 লিঙ্গ : পুরুষ | LJF2117075 | 206 নাম : বনমালী দাস পিতার নাম: গনেশচন্দ্র দাস বাড়ির নং : n0029 বয়স : 35 লিঙ্গ : পুরুষ | WRJ1299858 | 207 নাম : মিতারানী দাস স্বামীর নাম: শংকর কুমার দাস বাড়ির নং : n0029 বয়স : 34 লিঙ্গ : মহিলা | WRJ1481571 |
| 208 নাম : শংকর কুমার দাস পিতার নাম: কান্তিক চন্দ্র দাস বাড়ির নং : n0029 বয়স : 39 লিঙ্গ : পুরুষ | LJF2394294 | 209 নাম : আদিত্য দাস পিতার নাম: রাধানাথ দাস বাড়ির নং : n0114 বয়স : 49 লিঙ্গ : পুরুষ | LJF2116978 | 210 নাম : রাজবালা দাস স্বামীর নাম: রাধানাথ দাস বাড়ির নং : n0114 বয়স : 74 লিঙ্গ : মহিলা | WB/32/215/174433 |



বিধানসভা নির্বাচনক্ষেত্রের নং, নাম : 212-পটাশপুর
ভাগ নং, নাম : 1-বাড়শংকর (আংশিক) বহুভমোড় হইতে রঘুরামপুর মোরাম রাস্তার পূর্বাংশ

| | | | | | | | | |
|---|------------------|------------|---|------------------|------------|--|------------------|------------|
| 211 নাম : পুষ্পরাণী দাস স্বামীর নাম: মানিক দাস বাড়ির নং : n0113 বয়স : 51 লিঙ্গ : মহিলা | WB/32/215/174500 | ফটো উপলব্ধ | 212 নাম : মানিকলাল দাস পিতার নাম: কানাই দাস বাড়ির নং : n0113 বয়স : 57 লিঙ্গ : পুরুষ | WB/32/215/174457 | ফটো উপলব্ধ | 213 নাম : রাধারাণী দাস স্বামীর নাম: কানাই দাস বাড়ির নং : n0113 বয়স : 71 লিঙ্গ : মহিলা | WB/32/215/174709 | ফটো উপলব্ধ |
| 214 নাম : অপর্ণা দাস স্বামীর নাম: শ্যামাপদ দাস বাড়ির নং : n0112 বয়স : 69 লিঙ্গ : মহিলা | WB/32/215/174659 | ফটো উপলব্ধ | 215 নাম : শ্যামাপদ দাস পিতার নাম: সাগর দাস বাড়ির নং : n0112 বয়স : 75 লিঙ্গ : পুরুষ | WB/32/215/174337 | ফটো উপলব্ধ | 216 নাম : কল্যাণী দাস স্বামীর নাম: রঞ্জিত দাস বাড়ির নং : n0111 বয়স : 43 লিঙ্গ : মহিলা | LJF2117026 | ফটো উপলব্ধ |
| 217 নাম : ঝর্ণারাণী দাস স্বামীর নাম: সুবল দাস বাড়ির নং : n0110 বয়স : 60 লিঙ্গ : মহিলা | WB/32/215/174660 | ফটো উপলব্ধ | 218 নাম : প্রসেনজিৎ দাস পিতার নাম: সুবল দাস বাড়ির নং : n0109 বয়স : 35 লিঙ্গ : পুরুষ | WRJ1299866 | ফটো উপলব্ধ | 219 নাম : শক্তিপদ দাস পিতার নাম: কালিপদ দাস বাড়ির নং : n0109 বয়স : 33 লিঙ্গ : পুরুষ | WRJ1516814 | ফটো উপলব্ধ |
| 220 নাম : কালিপদ দাস পিতার নাম: সুবীর দাস বাড়ির নং : n0109 বয়স : 54 লিঙ্গ : পুরুষ | WB/32/215/174638 | ফটো উপলব্ধ | 221 নাম : সুবলচন্দ্র দাস পিতার নাম: শশী দাস বাড়ির নং : n0109 বয়স : 64 লিঙ্গ : পুরুষ | WB/32/215/174573 | ফটো উপলব্ধ | 222 নাম : বিশুজিৎ দাস পিতার নাম: বুদ্ধদেব দাস বাড়ির নং : n0109 বয়স : 33 লিঙ্গ : পুরুষ | WRJ1481621 | ফটো উপলব্ধ |
| 223 নাম : প্রশান্ত কুমার দাস পিতার নাম: বুদ্ধদেব দাস বাড়ির নং : n0109 বয়স : 39 লিঙ্গ : পুরুষ | WRJ1169739 | ফটো উপলব্ধ | 224 নাম : আলোকবালা দাস স্বামীর নাম: বুদ্ধদেব দাস বাড়ির নং : n0109 বয়স : 65 লিঙ্গ : মহিলা | WB/32/215/174604 | ফটো উপলব্ধ | 225 নাম : কবিতা পাত্র (দাস) স্বামীর নাম: উত্তম কুমার দাস বাড়ির নং : n0108 বয়স : 36 লিঙ্গ : মহিলা | WRJ1481746 | ফটো উপলব্ধ |
| 226 নাম : উত্তম কুমার দাস মায়ের নাম: লক্ষ্মীরাণী দাস বাড়ির নং : n0108 বয়স : 44 লিঙ্গ : পুরুষ | WRJ1169812 | ফটো উপলব্ধ | 227 নাম : বিষ্ণুপ্রিয়া দাস স্বামীর নাম: গণেশ দাস বাড়ির নং : n0108 বয়স : 61 লিঙ্গ : মহিলা | WB/32/215/174557 | ফটো উপলব্ধ | 228 নাম : দুর্গারাণী দাস স্বামীর নাম: কার্তিক দাস বাড়ির নং : n0108 বয়স : 63 লিঙ্গ : মহিলা | WB/32/215/174368 | ফটো উপলব্ধ |
| 229 নাম : লক্ষ্মীরাণী দাস স্বামীর নাম: গোকুল দাস বাড়ির নং : n0108 বয়স : 68 লিঙ্গ : মহিলা | WB/32/215/174555 | ফটো উপলব্ধ | 230 নাম : নমিতারানী দাস স্বামীর নাম: বলরাম দাস বাড়ির নং : n0107 বয়স : 44 লিঙ্গ : মহিলা | LJF1494921 | ফটো উপলব্ধ | 231 নাম : বলরাম দাস পিতার নাম: নারায়ণ দাস বাড়ির নং : n0107 বয়স : 49 লিঙ্গ : পুরুষ | LJF1494913 | ফটো উপলব্ধ |
| 232 নাম : গোপাল দাস পিতার নাম: জয়দেব দাস বাড়ির নং : n0107 বয়স : 31 লিঙ্গ : পুরুষ | WRJ1481472 | ফটো উপলব্ধ | 233 নাম : বৈশাখী দাস পিতার নাম: সহদেব দাস বাড়ির নং : এন0107 বয়স : 22 লিঙ্গ : মহিলা | WRJ2352540 | ফটো উপলব্ধ | 234 নাম : শ্রীদাম দাস পিতার নাম: যতি দাস বাড়ির নং : 0202 বয়স : 50 লিঙ্গ : পুরুষ | LJF2453926 | ফটো উপলব্ধ |
| 235 নাম : সীতারানী দাস স্বামীর নাম: শ্যামল দাস বাড়ির নং : n0122 বয়স : 55 লিঙ্গ : মহিলা | WB/32/215/174605 | ফটো উপলব্ধ | 236 নাম : শ্যামল দাস পিতার নাম: যতি দাস বাড়ির নং : n0122 বয়স : 59 লিঙ্গ : পুরুষ | WB/32/215/174168 | ফটো উপলব্ধ | 237 নাম : গোপাল দাস পিতার নাম: অমল্য দাস বাড়ির নং : n0121 বয়স : 63 লিঙ্গ : পুরুষ | WB/32/215/174698 | ফটো উপলব্ধ |
| 238 নাম : অঞ্জলী বাগ স্বামীর নাম: শশাঙ্ক বাগ বাড়ির নং : n0029 বয়স : 55 লিঙ্গ : মহিলা | WB/32/215/174235 | ফটো উপলব্ধ | 239 নাম : শশাঙ্ক বাগ পিতার নাম: ভীম বাগ বাড়ির নং : n0029 বয়স : 59 লিঙ্গ : পুরুষ | WB/32/215/174311 | ফটো উপলব্ধ | 240 নাম : রিংকী দাস স্বামীর নাম: নিমাই দাস বাড়ির নং : n0029 বয়স : 30 লিঙ্গ : মহিলা | WRJ1558816 | ফটো উপলব্ধ |



বিধানসভা নির্বাচনক্ষেত্রের নং, নাম : 212-পটাশপুর
ভাগ নং, নাম : 1-বাড়শংকর (আংশিক) বহুভমোড় হইতে রঘুরামপুর মোরাম রাস্তার পূর্বংশ

| | | | | | |
|--|--------------------------------|--|--------------------------------|---|--------------------------------|
| 241 নাম : নিমাই দাস পিতার নাম: দিলীপ দাস বাড়ির নং : n0029 বয়স : 35 লিঙ্গ : পুরুষ | WRJ1299841 ফটো উপলব্ধ | 242 নাম : সুমিত্রারানী দাস স্বামীর নাম: দিলীপ দাস বাড়ির নং : n0029 বয়স : 55 লিঙ্গ : মহিলা | WB/32/215/174556 ফটো উপলব্ধ | 243 নাম : দিলীপ দাস পিতার নাম: মাধব দাস বাড়ির নং : n0029 বয়স : 58 লিঙ্গ : পুরুষ | WB/32/215/174560 ফটো উপলব্ধ |
| 244 নাম : কার্তিকচন্দ্র দাস পিতার নাম: মাধব দাস বাড়ির নং : n0029 বয়স : 68 লিঙ্গ : পুরুষ | WB/32/215/174369 ফটো উপলব্ধ | 245 নাম : চন্দনা দাস স্বামীর নাম: শ্যামা পদ দাস বাড়ির নং : n0019 বয়স : 53 লিঙ্গ : মহিলা | LJF2394443 ফটো উপলব্ধ | 246 নাম : রুদ্রশেখর দাস পিতার নাম: হরিপদ দাস বাড়ির নং : এন0099 বয়স : 23 লিঙ্গ : পুরুষ | WRJ2207017 ফটো উপলব্ধ |
| 247 নাম : গোপাল চন্দ্র দাস পিতার নাম: দিলীপ দাস বাড়ির নং : N0029 বয়স : 31 লিঙ্গ : পুরুষ | WRJ1738608 ফটো উপলব্ধ | 248 নাম : দীপালি মান্না দাস স্বামীর নাম: গোপাল চন্দ্র দাস বাড়ির নং : এন0029 বয়স : 21 লিঙ্গ : মহিলা | WRJ2346286 ফটো উপলব্ধ | 249 নাম : শিল্পী সাঁতরা মন্ডল স্বামীর নাম: সনজিৎ মন্ডল বাড়ির নং : এন0123 বয়স : 26 লিঙ্গ : মহিলা | WRJ2175578 ফটো উপলব্ধ |
| 250 নাম : পাপিয়া দাস পিতার নাম: শক্রয় দাস বাড়ির নং : এন0102 বয়স : 24 লিঙ্গ : মহিলা | WRJ2202901 ফটো উপলব্ধ | 251 নাম : আকাশ দাস পিতার নাম: গৌষ্ঠ গোপাল দাস বাড়ির নং : এন0099 বয়স : 23 লিঙ্গ : পুরুষ | WRJ2174399 ফটো উপলব্ধ | 252 নাম : আশিষ কুমার দাস পিতার নাম: কানাইলাল দাস বাড়ির নং : n0124 বয়স : 49 লিঙ্গ : পুরুষ | WRJ2141810 ফটো উপলব্ধ |
| 253 নাম : রূপালী দাস পিতার নাম: জয়দেব দাস বাড়ির নং : এন0123 বয়স : 25 লিঙ্গ : মহিলা | WRJ2148542 ফটো উপলব্ধ | 254 নাম : অমিত দাস পিতার নাম: সনাতন দাস বাড়ির নং : এন0099 বয়স : 24 লিঙ্গ : পুরুষ | WRJ2118800 ফটো উপলব্ধ | 255 নাম : গোবিন্দ দাস পিতার নাম: জয়দেব দাস বাড়ির নং : N0123 বয়স : 25 লিঙ্গ : পুরুষ | WRJ2026235 ফটো উপলব্ধ |
| 256 নাম : জয়দেব দাস পিতার নাম: একাদশী দাস বাড়ির নং : n0116 বয়স : 27 লিঙ্গ : পুরুষ | WRJ2026292 ফটো উপলব্ধ | 257 নাম : দুর্গা অধিকারী দাস স্বামীর নাম: মহাদেব দাস বাড়ির নং : এন0116 বয়স : 22 লিঙ্গ : মহিলা | WRJ2344661 ফটো উপলব্ধ | 258 নাম : স্বপ্না দাস স্বামীর নাম: বলরাম দাস বাড়ির নং : n0124 বয়স : 33 লিঙ্গ : মহিলা | WRJ1481852 ফটো উপলব্ধ |
| 259 নাম : শিখা দাস স্বামীর নাম: বিশ্বজিৎ দাস বাড়ির নং : এন0036 বয়স : 27 লিঙ্গ : মহিলা | WRJ1890177 ফটো উপলব্ধ | 260 নাম : সুস্মিতা দাস স্বামীর নাম: প্রশান্ত দাস বাড়ির নং : এন0109 বয়স : 27 লিঙ্গ : মহিলা | WRJ1890227 ফটো উপলব্ধ | 261 নাম : বিশ্বজিৎ মাইতি পিতার নাম: ললিত মাইতি বাড়ির নং : এন0036 বয়স : 55 লিঙ্গ : পুরুষ | WRJ1890250 ফটো উপলব্ধ |
| 262 নাম : বিপাশা মাইতি পিতার নাম: বিশ্বজিৎ মাইতি বাড়ির নং : এন0038 বয়স : 21 লিঙ্গ : মহিলা | WRJ2335750 ফটো উপলব্ধ | 263 নাম : চন্দ্র কান্ত প্রধান পিতার নাম: কালিপদ প্রধান বাড়ির নং : নং49এন বয়স : 23 লিঙ্গ : পুরুষ | WRJ2302891 ফটো উপলব্ধ | 264 নাম : কৃষ্ণা রানী দাস পিতার নাম: যতি দাস বাড়ির নং : এন0122 বয়স : 45 লিঙ্গ : মহিলা | WRJ2287993 ফটো উপলব্ধ |
| 265 নাম : শ্রীকৃষ্ণ দাস পিতার নাম: সৌরহরি দাস বাড়ির নং : এন0123 বয়স : 24 লিঙ্গ : পুরুষ | WRJ2264802 ফটো উপলব্ধ | 266 নাম : সুরজিৎ দাস পিতার নাম: মানিকলাল দাস বাড়ির নং : এন0113 বয়স : 22 লিঙ্গ : পুরুষ | WRJ2278703 ফটো উপলব্ধ | 267 নাম : লক্ষন দাস পিতার নাম: গৌরাজ দাস বাড়ির নং : এন0114 বয়স : 23 লিঙ্গ : পুরুষ | WRJ2248375 ফটো উপলব্ধ |
| 268 নাম : দুলালী মন্ডল দাস স্বামীর নাম: শ্রীকান্ত দাস বাড়ির নং : এন0117 বয়স : 24 লিঙ্গ : মহিলা | WRJ2248847 ফটো উপলব্ধ | 269 নাম : জয়ন্তী দাস স্বামীর নাম: শংকর দাস বাড়ির নং : এন0117 বয়স : 24 লিঙ্গ : মহিলা | WRJ2248854 ফটো উপলব্ধ | 270 নাম : নারায়ন দাস পিতার নাম: শ্যামল দাস বাড়ির নং : n0122 বয়স : 29 লিঙ্গ : পুরুষ | WRJ1663343 ফটো উপলব্ধ |



বিধানসভা নির্বাচনক্ষেত্রের নং, নাম : 212-পটাশপুর
ভাগ নং, নাম : 1-বাড়শংকর (আংশিক) বহুভমোড় হইতে রঘুরামপুর মোরাম রাস্তার পূর্বাংশ

| | | | | | | | | |
|---|------------|------------|--|------------------|------------|---|------------------|------------|
| 271 | WRJ2352557 | ফটো উপলব্ধ | 272 | WRJ1663228 | ফটো উপলব্ধ | 273 | WRJ1663269 | ফটো উপলব্ধ |
| নাম : পূজা দাস স্বামীর নাম: নারায়ন দাস বাড়ির নং : এন0122 বয়স : 24 লিঙ্গ : মহিলা | | | নাম : শ্রীকান্ত দাস পিতার নাম: কুশধ্বজ দাস বাড়ির নং : n0117 বয়স : 30 লিঙ্গ : পুরুষ | | | নাম : রাজু দাস পিতার নাম: ভাকু চরন দাস বাড়ির নং : n0106 বয়স : 29 লিঙ্গ : পুরুষ | | |
| 274 | WRJ2349447 | ফটো উপলব্ধ | 275 | WRJ1890086 | ফটো উপলব্ধ | 276 | WRJ1890136 | ফটো উপলব্ধ |
| নাম : জিৎ দাস পিতার নাম: জয়দেব দাস বাড়ির নং : এন0106 বয়স : 21 লিঙ্গ : পুরুষ | | | নাম : কালিপদ দাস পিতার নাম: জয়দেব দাস বাড়ির নং : এন0146 বয়স : 26 লিঙ্গ : পুরুষ | | | নাম : পিয়ালী দাস স্বামীর নাম: প্রসেনজিৎ দাস বাড়ির নং : এন0109 বয়স : 26 লিঙ্গ : মহিলা | | |
| 277 | WRJ1584044 | ফটো উপলব্ধ | 278 | WRJ1823731 | ফটো উপলব্ধ | 279 | WRJ1663186 | ফটো উপলব্ধ |
| নাম : হরিপদ দাস পিতার নাম: সুধীর দাস বাড়ির নং : n0099 বয়স : 61 লিঙ্গ : পুরুষ | | | নাম : দীপিকা দাস স্বামীর নাম: ভোলানাথ দাস বাড়ির নং : n0124 বয়স : 30 লিঙ্গ : মহিলা | | | নাম : পার্বতী দাস স্বামীর নাম: ভোলানাথ দাস বাড়ির নং : n0103 বয়স : 29 লিঙ্গ : মহিলা | | |
| 280 | WRJ1890011 | ফটো উপলব্ধ | 281 | WB/32/215/174727 | ফটো উপলব্ধ | 282 | WB/32/215/174020 | ফটো উপলব্ধ |
| নাম : টিয়া দাস স্বামীর নাম: বাপি দাস বাড়ির নং : এন0103 বয়স : 32 লিঙ্গ : মহিলা | | | নাম : রামপদ দাসঅধিকারী পিতার নাম: অনন্ত দাসঅধিকারী বাড়ির নং : n0103 বয়স : 65 লিঙ্গ : পুরুষ | | | নাম : উষারানী দাসঅধিকারী স্বামীর নাম: রামপদ দাসঅধিকারী বাড়ির নং : n0103 বয়স : 58 লিঙ্গ : মহিলা | | |
| 283 | WRJ1558600 | ফটো উপলব্ধ | 284 | WB/32/215/174159 | ফটো উপলব্ধ | 285 | LJF1535129 | ফটো উপলব্ধ |
| নাম : ভোলানাথ দাস পিতার নাম: রামপদ দাস বাড়ির নং : n0103 বয়স : 37 লিঙ্গ : পুরুষ | | | নাম : পুনিবালা নায়ক স্বামীর নাম: গুনধর নায়ক বাড়ির নং : n0061 বয়স : 64 লিঙ্গ : মহিলা | | | নাম : পরিমল পড়্যা স্বামীর নাম: মাণিক পড়্যা বাড়ির নং : n0164 বয়স : 61 লিঙ্গ : মহিলা | | |
| 286 | LJF2393882 | ফটো উপলব্ধ | 287 | LJF2393874 | ফটো উপলব্ধ | 288 | LJF1535111 | ফটো উপলব্ধ |
| নাম : সুমিতা পড়্যা স্বামীর নাম: অসিত পড়্যা বাড়ির নং : n0165 বয়স : 40 লিঙ্গ : মহিলা | | | নাম : অসিত পড়্যা পিতার নাম: মানিক পড়্যা বাড়ির নং : n0166 বয়স : 45 লিঙ্গ : পুরুষ | | | নাম : মাণিক পড়্যা পিতার নাম: সুকুমার রঞ্জন পড়্যা বাড়ির নং : n0167 বয়স : 71 লিঙ্গ : পুরুষ | | |
| 289 | WRJ2174431 | ফটো উপলব্ধ | 290 | WRJ2174464 | ফটো উপলব্ধ | 291 | WRJ2165678 | ফটো উপলব্ধ |
| নাম : অমিত পড়িয়া পিতার নাম: অসিত পড়িয়া বাড়ির নং : এন0166 বয়স : 23 লিঙ্গ : পুরুষ | | | নাম : শম্পা মাইতি প্রধান স্বামীর নাম: আনন্দ মোহন প্রধান বাড়ির নং : এন0070 বয়স : 31 লিঙ্গ : মহিলা | | | নাম : মন্দিরা প্রধান পিতার নাম: নিখিল প্রধান বাড়ির নং : এন0070 বয়স : 23 লিঙ্গ : মহিলা | | |
| 292 | WRJ2165611 | ফটো উপলব্ধ | 293 | WRJ1558758 | ফটো উপলব্ধ | 294 | WRJ1481712 | ফটো উপলব্ধ |
| নাম : মানিক প্রধান পিতার নাম: রবীন্দ্রনাথ প্রধান বাড়ির নং : এন0070 বয়স : 23 লিঙ্গ : পুরুষ | | | নাম : সোমা গিরি প্রধান স্বামীর নাম: মদন প্রধান বাড়ির নং : n0070 বয়স : 34 লিঙ্গ : মহিলা | | | নাম : মদন প্রধান পিতার নাম: জগন্নাথ প্রধান বাড়ির নং : n0070 বয়স : 34 লিঙ্গ : পুরুষ | | |
| 295 | WRJ2226694 | ফটো উপলব্ধ | 296 | WRJ1889930 | ফটো উপলব্ধ | 297 | WRJ1889823 | ফটো উপলব্ধ |
| নাম : রবীন্দ্রনাথ প্রধান পিতার নাম: গোবিন্দ প্রধান বাড়ির নং : n0070 বয়স : 50 লিঙ্গ : পুরুষ | | | নাম : কল্পনা মন্ডল (প্রধান) স্বামীর নাম: কৃষ্ণ প্রসাদ প্রধান বাড়ির নং : এন0042 বয়স : 26 লিঙ্গ : মহিলা | | | নাম : বুদ্ধদেব প্রধান পিতার নাম: শম্ভু প্রধান বাড়ির নং : এন0060 বয়স : 26 লিঙ্গ : পুরুষ | | |
| 298 | WRJ1890284 | ফটো উপলব্ধ | 299 | WRJ1889864 | ফটো উপলব্ধ | 300 | WRJ2278729 | ফটো উপলব্ধ |
| নাম : মিনু প্রধান স্বামীর নাম: দেবরত প্রধান বাড়ির নং : এন0047 বয়স : 28 লিঙ্গ : মহিলা | | | নাম : উত্তম প্রধান পিতার নাম: সুকুমার প্রধান বাড়ির নং : এন0041 বয়স : 26 লিঙ্গ : পুরুষ | | | নাম : শক্তি পদ প্রধান পিতার নাম: শম্ভু প্রধান বাড়ির নং : এন0060 বয়স : 23 লিঙ্গ : পুরুষ | | |



বিধানসভা নির্বাচনক্ষেত্রের নং, নাম : 212-পটাশপুর
ভাগ নং, নাম : 1-বাড়শংকর (আংশিক) বল্লভমোড় হইতে রঘুরামপুর মোরাম রাস্তার পূর্বাংশ

| | | | | | |
|---|--------------------------------|--|--------------------------------|---|--------------------------------|
| 301 নাম : পৌরী প্রধান স্বামীর নাম : পৌরী প্রধান বাড়ির নং : এন0045 বয়স : 63 লিঙ্গ : মহিলা | WRJ1890094 ফটো উপলব্ধ | 302 নাম : পৌরী প্রধান পিতার নাম : গোপাল প্রধান বাড়ির নং : এন0045 বয়স : 66 লিঙ্গ : পুরুষ | WRJ1890110 ফটো উপলব্ধ | 303 নাম : প্রীতিলতা মাইতি(প্রধান) স্বামীর নাম : পবিত্র প্রধান বাড়ির নং : n0073 বয়স : 38 লিঙ্গ : মহিলা | WRJ1169440 ফটো উপলব্ধ |
| 304 নাম : বলরাম দাস পিতার নাম : আনন্দমোহন দাস বাড়ির নং : n0046 বয়স : 34 লিঙ্গ : পুরুষ | WRJ1481860 ফটো উপলব্ধ | 305 নাম : লক্ষ্মীকান্ত প্রধান পিতার নাম : গঙ্গাধর প্রধান বাড়ির নং : n0004 বয়স : 40 লিঙ্গ : পুরুষ | LJF2352946 ফটো উপলব্ধ | 306 নাম : মিঠু প্রধান স্বামীর নাম : লক্ষ্মীকান্ত প্রধান বাড়ির নং : n0004 বয়স : 40 লিঙ্গ : মহিলা | LJF2298388 ফটো উপলব্ধ |
| 307 নাম : পূর্ণচন্দ্র প্রধান পিতার নাম : কুঞ্জ প্রধান বাড়ির নং : n0040 বয়স : 61 লিঙ্গ : পুরুষ | WB/32/215/174478 ফটো উপলব্ধ | 308 নাম : কুমারি প্রধান স্বামীর নাম : পূর্ণ প্রধান বাড়ির নং : n0040 বয়স : 56 লিঙ্গ : মহিলা | WB/32/215/174290 ফটো উপলব্ধ | 309 নাম : তাপস কুমার প্রধান পিতার নাম : পূর্ণ চন্দ্র প্রধান বাড়ির নং : n0040 বয়স : 34 লিঙ্গ : পুরুষ | WRJ1604289 ফটো উপলব্ধ |
| 310 নাম : সুকুমার প্রধান পিতার নাম : কুঞ্জ প্রধান বাড়ির নং : n0041 বয়স : 57 লিঙ্গ : পুরুষ | WB/32/215/174474 ফটো উপলব্ধ | 311 নাম : যমুনা প্রধান স্বামীর নাম : সুকুমার প্রধান বাড়ির নং : n0041 বয়স : 54 লিঙ্গ : মহিলা | WB/32/215/174291 ফটো উপলব্ধ | 312 নাম : মানস প্রধান পিতার নাম : সুকুমার প্রধান বাড়ির নং : n0041 বয়স : 30 লিঙ্গ : পুরুষ | WRJ1558790 ফটো উপলব্ধ |
| 313 নাম : খোকন প্রধান পিতার নাম : সুবলচন্দ্র প্রধান বাড়ির নং : n0042 বয়স : 50 লিঙ্গ : পুরুষ | LJF1320647 ফটো উপলব্ধ | 314 নাম : রেখা প্রধান স্বামীর নাম : খোকন প্রধান বাড়ির নং : n0042 বয়স : 48 লিঙ্গ : মহিলা | LJF1319706 ফটো উপলব্ধ | 315 নাম : রাজবালা প্রধান স্বামীর নাম : সুবল প্রধান বাড়ির নং : n0042 বয়স : 73 লিঙ্গ : মহিলা | WB/32/215/174271 ফটো উপলব্ধ |
| 316 নাম : বাদল প্রধান পিতার নাম : সুবল প্রধান বাড়ির নং : n0042 বয়স : 42 লিঙ্গ : পুরুষ | LJF2117901 ফটো উপলব্ধ | 317 নাম : জ্যোৎস্না প্রধান স্বামীর নাম : বাদল প্রধান বাড়ির নং : n0042 বয়স : 35 লিঙ্গ : মহিলা | WRJ1238583 ফটো উপলব্ধ | 318 নাম : কৃষ্ণপ্রসাদ প্রধান পিতার নাম : সুবল চন্দ্র প্রধান বাড়ির নং : n0042 বয়স : 33 লিঙ্গ : পুরুষ | WRJ1388214 ফটো উপলব্ধ |
| 319 নাম : ময়নারানী প্রধান স্বামীর নাম : ক্ষুদিরাম প্রধান বাড়ির নং : n0043 বয়স : 58 লিঙ্গ : মহিলা | WB/32/215/174269 ফটো উপলব্ধ | 320 নাম : সহদেব প্রধান পিতার নাম : সনাতন প্রধান বাড়ির নং : n0060 বয়স : 25 লিঙ্গ : পুরুষ | WRJ2025799 ফটো উপলব্ধ | 321 নাম : বুদ্ধদেব প্রধান পিতার নাম : খোকণ প্রধান বাড়ির নং : এন0042 বয়স : 24 লিঙ্গ : পুরুষ | WRJ2084655 ফটো উপলব্ধ |
| 322 নাম : সূর্যকান্ত প্রধান পিতার নাম : ক্ষুদিরাম প্রধান বাড়ির নং : N0066 বয়স : 28 লিঙ্গ : পুরুষ | WRJ1738582 ফটো উপলব্ধ | 323 নাম : রুস্পা প্রধান পিতার নাম : প্রদীপ কুমার প্রধান বাড়ির নং : n0073 বয়স : 28 লিঙ্গ : মহিলা | WRJ1738624 ফটো উপলব্ধ | 324 নাম : সঞ্জয় প্রধান পিতার নাম : ক্ষুদিরাম প্রধান বাড়ির নং : n0043 বয়স : 42 লিঙ্গ : পুরুষ | LJF2454023 ফটো উপলব্ধ |
| 325 নাম : বাসন্তী প্রধান স্বামীর নাম : সঞ্জয় প্রধান বাড়ির নং : n0043 বয়স : 38 লিঙ্গ : মহিলা | LJF2454049 ফটো উপলব্ধ | 326 নাম : জয়দেব প্রধান পিতার নাম : ক্ষুদিরাম প্রধান বাড়ির নং : n0043 বয়স : 38 লিঙ্গ : পুরুষ | WRJ0675504 ফটো উপলব্ধ | 327 নাম : শিবানী প্রধান স্বামীর নাম : জয়দেব প্রধান বাড়ির নং : n0043 বয়স : 34 লিঙ্গ : মহিলা | WRJ1481845 ফটো উপলব্ধ |
| 328 নাম : অশোক প্রধান পিতার নাম : সুরেন্দ্র প্রধান বাড়ির নং : n0044 বয়স : 53 লিঙ্গ : পুরুষ | WB/32/215/174508 ফটো উপলব্ধ | 329 নাম : ফুলন নায়ক(প্রধান) স্বামীর নাম : অশোক প্রধান বাড়ির নং : n0044 বয়স : 40 লিঙ্গ : মহিলা | WRJ1238591 ফটো উপলব্ধ | 330 নাম : রতন প্রধান মায়ের নাম : কাজল প্রধান বাড়ির নং : n0044 বয়স : 41 লিঙ্গ : পুরুষ | LJF2454080 ফটো উপলব্ধ |



বিধানসভা নির্বাচনক্ষেত্রের নং, নাম : 212-পটাশপুর
ভাগ নং, নাম : 1-বাড়শংকর (আংশিক) বল্লভমোড় হইতে রঘুরামপুর মোরাম রাস্তার পূর্বাংশ

| | | | | | | | | |
|---|------------------|------------|--|------------------|------------|--|------------------|------------|
| 331 | WRJ0675264 | ফটো উপলব্ধ | 332 | WRJ1388255 | ফটো উপলব্ধ | 333 | WB/32/215/174367 | ফটো উপলব্ধ |
| নাম : মদন কুমার প্রধান মায়ের নাম : কাজল প্রধান বাড়ির নং : n0044 বয়স : 37 লিঙ্গ : পুরুষ | | | নাম : দময়ন্তী মন্ডল(প্রধান) স্বামীর নাম : চন্দন প্রধান বাড়ির নং : n0044 বয়স : 34 লিঙ্গ : মহিলা | | | নাম : বকুলবালা প্রধান স্বামীর নাম : প্রদীপ প্রধান বাড়ির নং : n0073 বয়স : 55 লিঙ্গ : মহিলা | | |
| 334 | WB/32/215/174370 | ফটো উপলব্ধ | 335 | WB/32/215/174261 | ফটো উপলব্ধ | 336 | LJF1319177 | ফটো উপলব্ধ |
| নাম : প্রদীপ প্রধান পিতার নাম : সুবল প্রধান বাড়ির নং : n0073 বয়স : 59 লিঙ্গ : পুরুষ | | | নাম : ছবিরানী প্রধান স্বামীর নাম : সুবল প্রধান বাড়ির নং : n0073 বয়স : 73 লিঙ্গ : মহিলা | | | নাম : পবিত্র প্রধান পিতার নাম : সুবল চন্দ্র প্রধান বাড়ির নং : n0073 বয়স : 48 লিঙ্গ : পুরুষ | | |
| 337 | LJF2117885 | ফটো উপলব্ধ | 338 | WRJ1481787 | ফটো উপলব্ধ | 339 | LJF1864438 | ফটো উপলব্ধ |
| নাম : সুবল চন্দ্র প্রধান পিতার নাম : রঘুনাথ প্রধান বাড়ির নং : n0073 বয়স : 81 লিঙ্গ : পুরুষ | | | নাম : লিলামা মন্ডল প্রধান স্বামীর নাম : সুশীল প্রধান বাড়ির নং : n0070 বয়স : 35 লিঙ্গ : মহিলা | | | নাম : সুশীল প্রধান পিতার নাম : বঙ্কিম প্রধান বাড়ির নং : n0070 বয়স : 43 লিঙ্গ : পুরুষ | | |
| 340 | WRJ1388321 | ফটো উপলব্ধ | 341 | WB/32/215/174060 | ফটো উপলব্ধ | 342 | WB/32/215/174017 | ফটো উপলব্ধ |
| নাম : আনন্দ মোহন প্রধান পিতার নাম : বলরাম প্রধান বাড়ির নং : n0070 বয়স : 32 লিঙ্গ : পুরুষ | | | নাম : মঞ্জুরানী প্রধান স্বামীর নাম : বলরাম প্রধান বাড়ির নং : n0070 বয়স : 57 লিঙ্গ : মহিলা | | | নাম : বলরাম প্রধান পিতার নাম : বঙ্কিম প্রধান বাড়ির নং : n0070 বয়স : 59 লিঙ্গ : পুরুষ | | |
| 343 | LJF2298396 | ফটো উপলব্ধ | 344 | LJF2117208 | ফটো উপলব্ধ | 345 | LJF2029320 | ফটো উপলব্ধ |
| নাম : আরতি প্রধান স্বামীর নাম : অখিল প্রধান বাড়ির নং : n0070 বয়স : 39 লিঙ্গ : মহিলা | | | নাম : অখিল প্রধান পিতার নাম : নিতাই প্রধান বাড়ির নং : n0070 বয়স : 43 লিঙ্গ : পুরুষ | | | নাম : বিষ্ণুপ্রিয়া প্রধান স্বামীর নাম : নিখিল প্রধান বাড়ির নং : n0070 বয়স : 42 লিঙ্গ : মহিলা | | |
| 346 | LJF1864404 | ফটো উপলব্ধ | 347 | WB/32/215/174059 | ফটো উপলব্ধ | 348 | LJF1492347 | ফটো উপলব্ধ |
| নাম : নিখিল প্রধান পিতার নাম : নিতাই প্রধান বাড়ির নং : n0070 বয়স : 45 লিঙ্গ : পুরুষ | | | নাম : গীতারানী প্রধান স্বামীর নাম : নিতাই প্রধান বাড়ির নং : n0070 বয়স : 71 লিঙ্গ : মহিলা | | | নাম : পার্বতী প্রধান স্বামীর নাম : রবীন্দ্রনাথ প্রধান বাড়ির নং : n0070 বয়স : 44 লিঙ্গ : মহিলা | | |
| 349 | WRJ1388222 | ফটো উপলব্ধ | 350 | WB/32/215/174432 | ফটো উপলব্ধ | 351 | WB/32/215/174287 | ফটো উপলব্ধ |
| নাম : সাধন প্রধান পিতার নাম : প্রফুল্ল প্রধান বাড়ির নং : n0044 বয়স : 32 লিঙ্গ : পুরুষ | | | নাম : গঙ্গাধর প্রধান পিতার নাম : গোপাল প্রধান বাড়ির নং : n0045 বয়স : 68 লিঙ্গ : পুরুষ | | | নাম : দীপালি প্রধান স্বামীর নাম : গঙ্গাধর প্রধান বাড়ির নং : n0045 বয়স : 61 লিঙ্গ : মহিলা | | |
| 352 | WRJ1558733 | ফটো উপলব্ধ | 353 | WRJ1481753 | ফটো উপলব্ধ | 354 | WB/32/215/174222 | ফটো উপলব্ধ |
| নাম : মোহন প্রধান পিতার নাম : গঙ্গাধর প্রধান বাড়ির নং : n0045 বয়স : 30 লিঙ্গ : পুরুষ | | | নাম : মামনী জানা (প্রধান) স্বামীর নাম : মোহন প্রধান বাড়ির নং : n0045 বয়স : 33 লিঙ্গ : মহিলা | | | নাম : কালিপদ প্রধান পিতার নাম : সুরেন্দ্র প্রধান বাড়ির নং : n0046 বয়স : 65 লিঙ্গ : পুরুষ | | |
| 355 | WB/32/215/174293 | ফটো উপলব্ধ | 356 | WRJ1107622 | ফটো উপলব্ধ | 357 | WB/32/215/174414 | ফটো উপলব্ধ |
| নাম : পুষ্প প্রধান স্বামীর নাম : কালিপদ প্রধান বাড়ির নং : n0046 বয়স : 57 লিঙ্গ : মহিলা | | | নাম : সৌমিত্র প্রধান পিতার নাম : কালী পদ প্রধান বাড়ির নং : n0046 বয়স : 37 লিঙ্গ : পুরুষ | | | নাম : সৌরহরি প্রধান পিতার নাম : ভুতনাথ প্রধান বাড়ির নং : n0047 বয়স : 71 লিঙ্গ : পুরুষ | | |
| 358 | WRJ1388081 | ফটো উপলব্ধ | 359 | WRJ2423465 | ফটো উপলব্ধ | 360 | WRJ1107630 | ফটো উপলব্ধ |
| নাম : দেবব্রত প্রধান পিতার নাম : সৌরহরি প্রধান বাড়ির নং : n0047 বয়স : 32 লিঙ্গ : পুরুষ | | | নাম : গৌরীবালা প্রধান স্বামীর নাম : গৌর প্রধান বাড়ির নং : n0047 বয়স : 71 লিঙ্গ : মহিলা | | | নাম : সুব্রত প্রসাদ প্রধান পিতার নাম : গৌর হরি প্রধান বাড়ির নং : n0047 বয়স : 38 লিঙ্গ : পুরুষ | | |



| | | | | | | | | | | | |
|-----|------------------|--|------------|-----|------------------|---|------------|-----|------------------|---|------------|
| 361 | WB/32/215/174063 | নাম : বেহলাবালা প্রধান স্বামীর নাম: গোবিন্দ প্রধান বাড়ির নং : n0060 বয়স : 75 লিঙ্গ : মহিলা | ফটো উপলব্ধ | 362 | WB/32/215/174520 | নাম : সুশান্ত প্রধান পিতার নাম: গোবিন্দ প্রধান বাড়ির নং : n0060 বয়স : 59 লিঙ্গ : পুরুষ | ফটো উপলব্ধ | 363 | WB/32/215/174062 | নাম : কাজল প্রধান স্বামীর নাম: সুশান্ত প্রধান বাড়ির নং : n0060 বয়স : 56 লিঙ্গ : মহিলা | ফটো উপলব্ধ |
| 364 | WRJ1481738 | নাম : নন্দ কুমার প্রধান পিতার নাম: সুশান্ত প্রধান বাড়ির নং : n0060 বয়স : 31 লিঙ্গ : পুরুষ | ফটো উপলব্ধ | 365 | WB/32/215/174061 | নাম : জয়ন্তীরানী প্রধান স্বামীর নাম: জগন্নাথ প্রধান বাড়ির নং : n0070 বয়স : 56 লিঙ্গ : মহিলা | ফটো উপলব্ধ | 366 | WB/32/215/174510 | নাম : জগন্নাথ প্রধান পিতার নাম: গোবিন্দ প্রধান বাড়ির নং : n0070 বয়স : 57 লিঙ্গ : পুরুষ | ফটো উপলব্ধ |
| 367 | WB/32/215/174105 | নাম : গৌরীরানী প্রধান স্বামীর নাম: গোবিন্দ প্রধান বাড়ির নং : n0070 বয়স : 75 লিঙ্গ : মহিলা | ফটো উপলব্ধ | 368 | WRJ1169424 | নাম : গঙ্গা প্রধান স্বামীর নাম: কালিপদ প্রধান বাড়ির নং : n0070 বয়স : 44 লিঙ্গ : মহিলা | ফটো উপলব্ধ | 369 | WRJ1238526 | নাম : কালিপদ প্রধান পিতার নাম: বঙ্কিমচন্দ্র প্রধান বাড়ির নং : n0070 বয়স : 48 লিঙ্গ : পুরুষ | ফটো উপলব্ধ |
| 370 | LJF1491125 | নাম : মালতী প্রধান স্বামীর নাম: বলরাম প্রধান বাড়ির নং : n0066 বয়স : 47 লিঙ্গ : মহিলা | ফটো উপলব্ধ | 371 | WB/32/215/174618 | নাম : বলরাম প্রধান পিতার নাম: সতীশ প্রধান বাড়ির নং : n0066 বয়স : 54 লিঙ্গ : পুরুষ | ফটো উপলব্ধ | 372 | WB/32/215/174554 | নাম : সরস্বতী প্রধান স্বামীর নাম: শ্যামাপদ প্রধান বাড়ির নং : n0066 বয়স : 52 লিঙ্গ : মহিলা | ফটো উপলব্ধ |
| 373 | WRJ2145209 | নাম : শ্যামাপদ প্রধান পিতার নাম: সতীশ প্রধান বাড়ির নং : n0066 বয়স : 60 লিঙ্গ : পুরুষ | ফটো উপলব্ধ | 374 | LJF2117190 | নাম : অনিতা প্রধান স্বামীর নাম: কালিপদ প্রধান বাড়ির নং : n0066 বয়স : 44 লিঙ্গ : মহিলা | ফটো উপলব্ধ | 375 | WB/32/215/174657 | নাম : নমিতা প্রধান স্বামীর নাম: ক্ষুদিরাম প্রধান বাড়ির নং : n0066 বয়স : 61 লিঙ্গ : মহিলা | ফটো উপলব্ধ |
| 376 | LJF1491372 | নাম : লক্ষীরানী প্রধান স্বামীর নাম: সনাতন প্রধান বাড়ির নং : n0060 বয়স : 44 লিঙ্গ : মহিলা | ফটো উপলব্ধ | 377 | LJF1491364 | নাম : সনাতন প্রধান পিতার নাম: গোবিন্দ প্রধান বাড়ির নং : n0060 বয়স : 46 লিঙ্গ : পুরুষ | ফটো উপলব্ধ | 378 | LJF1864362 | নাম : দীপালি প্রধান স্বামীর নাম: শম্ভু প্রধান বাড়ির নং : n0060 বয়স : 44 লিঙ্গ : মহিলা | ফটো উপলব্ধ |
| 379 | WB/32/215/174509 | নাম : শম্ভু প্রধান পিতার নাম: গোবিন্দ প্রধান বাড়ির নং : বয়স : 55 লিঙ্গ : পুরুষ | ফটো উপলব্ধ | 380 | LJF2117257 | নাম : রেনুকা দাস স্বামীর নাম: সঞ্জীব দাস বাড়ির নং : n0071 বয়স : 57 লিঙ্গ : মহিলা | ফটো উপলব্ধ | 381 | LJF1864503 | নাম : গৌতম কুমার প্রামানিক পিতার নাম: অনন্ত প্রামানিক বাড়ির নং : n0071 বয়স : 43 লিঙ্গ : পুরুষ | ফটো উপলব্ধ |
| 382 | LJF2117927 | নাম : শম্ভু প্রামানিক পিতার নাম: অনন্ত প্রামানিক বাড়ির নং : n0071 বয়স : 43 লিঙ্গ : পুরুষ | ফটো উপলব্ধ | 383 | LJF1864487 | নাম : লক্ষ্মী প্রামানিক স্বামীর নাম: সুকুমার প্রামানিক বাড়ির নং : n0071 বয়স : 53 লিঙ্গ : মহিলা | ফটো উপলব্ধ | 384 | WRJ1915487 | নাম : সুকুমার প্রামানিক পিতার নাম: অনন্ত প্রামানিক বাড়ির নং : n0071 বয়স : 58 লিঙ্গ : পুরুষ | ফটো উপলব্ধ |
| 385 | WB/32/215/174406 | নাম : অহল্যা প্রামানিক স্বামীর নাম: অনন্ত প্রামানিক বাড়ির নং : n0071 বয়স : 75 লিঙ্গ : মহিলা | ফটো উপলব্ধ | 386 | WRJ1238534 | নাম : বিধান প্রামানিক পিতার নাম: গৌরহরি প্রামানিক বাড়ির নং : n0065 বয়স : 34 লিঙ্গ : পুরুষ | ফটো উপলব্ধ | 387 | WB/32/215/174669 | নাম : মীরারানী প্রামানিক স্বামীর নাম: গৌরহরি প্রামানিক বাড়ির নং : n0065 বয়স : 59 লিঙ্গ : মহিলা | ফটো উপলব্ধ |
| 388 | LJF2298438 | নাম : আরতী প্রামানিক স্বামীর নাম: শম্ভু প্রামানিক বাড়ির নং : n0071 বয়স : 40 লিঙ্গ : মহিলা | ফটো উপলব্ধ | 389 | LJF2117877 | নাম : সঞ্জীব দাস পিতার নাম: কেদার দাস বাড়ির নং : n0071 বয়স : 46 লিঙ্গ : পুরুষ | ফটো উপলব্ধ | 390 | WB/32/215/174695 | নাম : গৌরহরি প্রামানিক পিতার নাম: ক্ষুদিরাম প্রামানিক বাড়ির নং : n0065 বয়স : 63 লিঙ্গ : পুরুষ | ফটো উপলব্ধ |



বিধানসভা নির্বাচনক্ষেত্রের নং, নাম : 212-পটাশপুর
ভাগ নং, নাম : 1-বাড়শংকর (আংশিক) বল্লভমোড় হইতে রঘুরামপুর মোরাম রাস্তার পূর্বাংশ

| | | | | | |
|--|--------------------------------|---|--------------------------|---|--------------------------------|
| 391 নাম : বিবেক প্রামানিক পিতার নাম: গৌরহরি প্রামানিক বাড়ির নং : n0065 বয়স : 29 লিঙ্গ : পুরুষ | WRJ1663277 ফটো উপলব্ধ | 392 নাম : শ্রাবনী প্রামানিক(দাস) স্বামীর নাম: বিধান প্রামানিক বাড়ির নং : n0065 বয়স : 31 লিঙ্গ : মহিলা | WRJ1663285 ফটো উপলব্ধ | 393 নাম : শ্যামসুন্দর প্রামানিক পিতার নাম: সুকুমার প্রামানিক বাড়ির নং : এন0071 বয়স : 24 লিঙ্গ : পুরুষ | WRJ2096352 ফটো উপলব্ধ |
| 394 নাম : অশ্বেষা মাইতি পিতার নাম: নিতাই চন্দ্র মাইতি বাড়ির নং : এন0132 বয়স : 24 লিঙ্গ : মহিলা | WRJ2104032 ফটো উপলব্ধ | 395 নাম : মিতালী দাস পাল স্বামীর নাম: বিনয় কৃষ্ণ পাল বাড়ির নং : এন0132 বয়স : 23 লিঙ্গ : মহিলা | WRJ2202935 ফটো উপলব্ধ | 396 নাম : শুভম পাল পিতার নাম: অশোক পাল বাড়ির নং : n0132 বয়স : 37 লিঙ্গ : পুরুষ | WRJ1169671 ফটো উপলব্ধ |
| 397 নাম : আশীষ পাল পিতার নাম: নিখিল পাল বাড়ির নং : n0118 বয়স : 38 লিঙ্গ : পুরুষ | LJF2394302 ফটো উপলব্ধ | 398 নাম : অর্পনা মহাপাত্র (পাল) স্বামীর নাম: আশীষ পাল বাড়ির নং : n0118 বয়স : 31 লিঙ্গ : মহিলা | WRJ1604263 ফটো উপলব্ধ | 399 নাম : সাগরী জানা স্বামীর নাম: দেবশীষ কুমার পাল বাড়ির নং : n0118 বয়স : 33 লিঙ্গ : মহিলা | WRJ1481605 ফটো উপলব্ধ |
| 400 নাম : কার্তিকচন্দ্র পাল পিতার নাম: ভাকু পাল বাড়ির নং : n0119 বয়স : 61 লিঙ্গ : পুরুষ | WRJ2313237 ফটো উপলব্ধ | 401 নাম : শিবানী পাল স্বামীর নাম: কার্তিক চন্দ্র পাল বাড়ির নং : n0119 বয়স : 40 লিঙ্গ : মহিলা | WRJ1481589 ফটো উপলব্ধ | 402 নাম : তনু পাল স্বামীর নাম: ভোলানাথ পাল বাড়ির নং : n0119 বয়স : 32 লিঙ্গ : মহিলা | WRJ1558717 ফটো উপলব্ধ |
| 403 নাম : গনেশ পাল পিতার নাম: ভাকু পাল বাড়ির নং : n0120 বয়স : 54 লিঙ্গ : পুরুষ | WB/32/215/174456 ফটো উপলব্ধ | 404 নাম : কল্পনা পাল স্বামীর নাম: গনেশ পাল বাড়ির নং : n0120 বয়স : 43 লিঙ্গ : মহিলা | LJF2117141 ফটো উপলব্ধ | 405 নাম : নবকুমার পাল পিতার নাম: প্রফুল্ল কুমার পাল বাড়ির নং : n0132 বয়স : 70 লিঙ্গ : পুরুষ | WRJ1238401 ফটো উপলব্ধ |
| 406 নাম : অশোক পাল পিতার নাম: প্রফুল্ল পাল বাড়ির নং : n0132 বয়স : 65 লিঙ্গ : পুরুষ | WB/32/215/174463 ফটো উপলব্ধ | 407 নাম : মামনী পাল স্বামীর নাম: শুভম পাল বাড়ির নং : n0132 বয়স : 32 লিঙ্গ : মহিলা | WRJ1604222 ফটো উপলব্ধ | 408 নাম : দেবম পাল পিতার নাম: অশোক পাল বাড়ির নং : n0132 বয়স : 33 লিঙ্গ : পুরুষ | WRJ1299809 ফটো উপলব্ধ |
| 409 নাম : বিনয় কৃষ্ণ পাল পিতার নাম: অশোক পাল বাড়ির নং : n0132 বয়স : 31 লিঙ্গ : পুরুষ | WRJ1481647 ফটো উপলব্ধ | 410 নাম : কালিশংকর পাল পিতার নাম: বিষ্ণুপদ পাল বাড়ির নং : n0149 বয়স : 49 লিঙ্গ : পুরুষ | LJF1859883 ফটো উপলব্ধ | 411 নাম : স্নিগ্ধা পাল পিতার নাম: কালিশংকর পাল বাড়ির নং : এন0149 বয়স : 22 লিঙ্গ : মহিলা | WRJ2352516 ফটো উপলব্ধ |
| 412 নাম : প্রতিমা পাল স্বামীর নাম: কালিশংকর পাল বাড়ির নং : n0150 বয়স : 46 লিঙ্গ : মহিলা | LJF1487693 ফটো উপলব্ধ | 413 নাম : দেবশিষ কুমার পাল পিতার নাম: নিখিল পাল বাড়ির নং : n0118 বয়স : 42 লিঙ্গ : পুরুষ | WRJ1169838 ফটো উপলব্ধ | 414 নাম : আঙ্গুরবালা পাল স্বামীর নাম: অশোক পাল বাড়ির নং : n0118 বয়স : 59 লিঙ্গ : মহিলা | WB/32/215/174602 ফটো উপলব্ধ |
| 415 নাম : নিখিল পাল পিতার নাম: ভাকু পাল বাড়ির নং : n0118 বয়স : 67 লিঙ্গ : পুরুষ | WB/32/215/174522 ফটো উপলব্ধ | 416 নাম : রেখা পাল স্বামীর নাম: দেবম পাল বাড়ির নং : N0132 বয়স : 37 লিঙ্গ : মহিলা | WRJ1738590 ফটো উপলব্ধ | 417 নাম : ভোলা নাথ পাল পিতার নাম: কার্তিক চন্দ্র পাল বাড়ির নং : N0119 বয়স : 37 লিঙ্গ : পুরুষ | WRJ1738541 ফটো উপলব্ধ |
| 418 নাম : প্রশান্ত কুমার পাল পিতার নাম: নিখিল পাল বাড়ির নং : n0118 বয়স : 41 লিঙ্গ : পুরুষ | WRJ1238393 ফটো উপলব্ধ | 419 নাম : সুমিত্রা পাল স্বামীর নাম: প্রশান্ত কুমার পাল বাড়ির নং : n0118 বয়স : 34 লিঙ্গ : মহিলা | WRJ1481613 ফটো উপলব্ধ | 420 নাম : সঙ্গীতা বাগ স্বামীর নাম: অমিত কুমার বাগ বাড়ির নং : n0035 বয়স : 34 লিঙ্গ : মহিলা | WRJ1516830 ফটো উপলব্ধ |



বিধানসভা নির্বাচনক্ষেত্রের নং, নাম : 212-পটাশপুর
ভাগ নং, নাম : 1-বাড়শংকর (আংশিক) বল্লভমোড় হইতে রঘুরামপুর মোরাম রাস্তার পূর্বাংশ

| | | | | | | | | | | | |
|-----|------------------|---|------------|-----|------------------|--|------------|-----|------------------|--|------------|
| 421 | LJF2394328 | নাম : অমিত কুমার বাগ পিতার নাম: গৌরহরি বাগ বাড়ির নং : n0064 বয়স : 43 লিঙ্গ : পুরুষ | ফটো উপলব্ধ | 422 | WB/32/215/174384 | নাম : প্রভাতি বাগ স্বামীর নাম: গৌর হরি বাগ বাড়ির নং : n0064 বয়স : 67 লিঙ্গ : মহিলা | ফটো উপলব্ধ | 423 | LJF1321082 | নাম : অশোক বাগ পিতার নাম: গৌর হরি বাগ বাড়ির নং : n0064 বয়স : 49 লিঙ্গ : পুরুষ | ফটো উপলব্ধ |
| 424 | WRJ1299882 | নাম : সোমা বাগ স্বামীর নাম: অশোক বাগ বাড়ির নং : n0064 বয়স : 34 লিঙ্গ : মহিলা | ফটো উপলব্ধ | 425 | WB/32/215/174160 | নাম : জগন্নাথ বাগ পিতার নাম: রামপদ বাগ বাড়ির নং : n0035 বয়স : 60 লিঙ্গ : পুরুষ | ফটো উপলব্ধ | 426 | WB/32/215/174154 | নাম : বর্নারানী বাগ স্বামীর নাম: জগন্নাথ বাগ বাড়ির নং : n0035 বয়স : 56 লিঙ্গ : মহিলা | ফটো উপলব্ধ |
| 427 | WRJ1558766 | নাম : বাসুদেব বাগ পিতার নাম: জগন্নাথ বাগ বাড়ির নং : n0035 বয়স : 30 লিঙ্গ : পুরুষ | ফটো উপলব্ধ | 428 | WB/32/215/174098 | নাম : রেনুকা বাগ স্বামীর নাম: রাম বাগ বাড়ির নং : n0035 বয়স : 71 লিঙ্গ : মহিলা | ফটো উপলব্ধ | 429 | WRJ1738558 | নাম : বিনয় বাগ পিতার নাম: বিজয়কুমার বাগ বাড়ির নং : n0026 বয়স : 28 লিঙ্গ : পুরুষ | ফটো উপলব্ধ |
| 430 | LJF1494442 | নাম : চন্দন কুমার বাগ পিতার নাম: সুবীর বাগ বাড়ির নং : n0030 বয়স : 46 লিঙ্গ : পুরুষ | ফটো উপলব্ধ | 431 | WRJ2096121 | নাম : সোমা রানী বাগ পিতার নাম: গণেশ বাগ বাড়ির নং : এন0027 বয়স : 24 লিঙ্গ : মহিলা | ফটো উপলব্ধ | 432 | WRJ1890151 | নাম : রুকসানা বিবি স্বামীর নাম: সেক ইকবাল হোসেন বাড়ির নং : এন0031 বয়স : 26 লিঙ্গ : মহিলা | ফটো উপলব্ধ |
| 433 | WB/32/215/174265 | নাম : কবিতা বাগ স্বামীর নাম: শরত বাগ বাড়ির নং : n0024 বয়স : 63 লিঙ্গ : মহিলা | ফটো উপলব্ধ | 434 | LJF1321108 | নাম : লক্ষ্মীকান্ত বাগ পিতার নাম: শরত বাগ বাড়ির নং : n0024 বয়স : 51 লিঙ্গ : পুরুষ | ফটো উপলব্ধ | 435 | LJF2298453 | নাম : শ্রীকান্ত বাগ পিতার নাম: শরতচন্দ্র বাগ বাড়ির নং : n0024 বয়স : 39 লিঙ্গ : পুরুষ | ফটো উপলব্ধ |
| 436 | WRJ1481514 | নাম : আলো দাস (বাগ) স্বামীর নাম: শ্রীকান্ত বাগ বাড়ির নং : n0024 বয়স : 31 লিঙ্গ : মহিলা | ফটো উপলব্ধ | 437 | WB/32/215/174164 | নাম : নিতাই বাগ পিতার নাম: সজনি বাগ বাড়ির নং : n0025 বয়স : 63 লিঙ্গ : পুরুষ | ফটো উপলব্ধ | 438 | WB/32/215/174267 | নাম : পদ্মাবতী বাগ স্বামীর নাম: নিতাই বাগ বাড়ির নং : n0025 বয়স : 59 লিঙ্গ : মহিলা | ফটো উপলব্ধ |
| 439 | WRJ1169689 | নাম : দেবনাথ বাগ পিতার নাম: নিতাই বাগ বাড়ির নং : n0025 বয়স : 35 লিঙ্গ : পুরুষ | ফটো উপলব্ধ | 440 | WB/32/215/174472 | নাম : বিজয় কুমার বাগ পিতার নাম: রজনী কান্ত বাগ বাড়ির নং : n0026 বয়স : 60 লিঙ্গ : পুরুষ | ফটো উপলব্ধ | 441 | WB/32/215/174386 | নাম : গায়ত্রী ঘোড়াই(বাগ) স্বামীর নাম: বিজয় কুমার বাগ বাড়ির নং : n0026 বয়স : 52 লিঙ্গ : মহিলা | ফটো উপলব্ধ |
| 442 | WRJ2352490 | নাম : সোমা খাঁড়া বাগ স্বামীর নাম: বিনয় বাগ বাড়ির নং : এন0026 বয়স : 22 লিঙ্গ : মহিলা | ফটো উপলব্ধ | 443 | LJF1492115 | নাম : গনেশ বাগ পিতার নাম: রজনীকান্ত বাগ বাড়ির নং : n0027 বয়স : 48 লিঙ্গ : পুরুষ | ফটো উপলব্ধ | 444 | LJF1319714 | নাম : রেখারানী বাগ স্বামীর নাম: গনেশ বাগ বাড়ির নং : n0027 বয়স : 47 লিঙ্গ : মহিলা | ফটো উপলব্ধ |
| 445 | WB/32/215/174713 | নাম : নবকুমার বাগ পিতার নাম: ভীম বাগ বাড়ির নং : n0028 বয়স : 71 লিঙ্গ : পুরুষ | ফটো উপলব্ধ | 446 | WB/32/215/174715 | নাম : প্রভাতী বাগ স্বামীর নাম: নবকুমার বাগ বাড়ির নং : n0028 বয়স : 65 লিঙ্গ : মহিলা | ফটো উপলব্ধ | 447 | WRJ0675892 | নাম : দীপক বাগ পিতার নাম: নব কুমার বাগ বাড়ির নং : n0028 বয়স : 38 লিঙ্গ : পুরুষ | ফটো উপলব্ধ |
| 448 | WRJ1299700 | নাম : তনুশ্রী বাগ হাবড় স্বামীর নাম: দীপক বাগ বাড়ির নং : n0028 বয়স : 33 লিঙ্গ : মহিলা | ফটো উপলব্ধ | 449 | WB/32/215/174275 | নাম : কমলা বাগ স্বামীর নাম: সুবীর বাগ বাড়ির নং : n0030 বয়স : 68 লিঙ্গ : মহিলা | ফটো উপলব্ধ | 450 | WRJ0675785 | নাম : রঞ্জন বাগ মায়ের নাম: কমলা বাগ বাড়ির নং : n0030 বয়স : 38 লিঙ্গ : পুরুষ | ফটো উপলব্ধ |



বিধানসভা নির্বাচনক্ষেত্রের নং, নাম : 212-পটেশপুর
ভাগ নং, নাম : 1-বাড়শংকর (আংশিক) ব্লকভমোড় হইতে রঘুরামপুর মোরাম রাস্তার পূর্বাংশ

| | | | | | |
|---|--------------------------------|---|--------------------------------|--|--------------------------------|
| 451 নাম : অর্চনা প্রধান বাগ স্বামীর নাম: রঞ্জন বাগ বাড়ির নং : n0030 বয়স : 33 লিঙ্গ : মহিলা | WRJ1481555 ফটো উপলব্ধ | 452 নাম : কাকলী বাগ স্বামীর নাম: চন্দন বাগ বাড়ির নং : n0030 বয়স : 40 লিঙ্গ : মহিলা | LJF2298479 ফটো উপলব্ধ | 453 নাম : কৃষ্ণ কুমার বাগ পিতার নাম: চন্দন কুমার বাগ বাড়ির নং : এন0030 বয়স : 22 লিঙ্গ : পুরুষ | WRJ2350171 ফটো উপলব্ধ |
| 454 নাম : বেহুলা বাগ স্বামীর নাম: কালিপদ বাগ বাড়ির নং : n0031 বয়স : 57 লিঙ্গ : মহিলা | WB/32/215/174158 ফটো উপলব্ধ | 455 নাম : অনুপম বাগ পিতার নাম: কালিপদ বাগ বাড়ির নং : n0031 বয়স : 35 লিঙ্গ : পুরুষ | WRJ1238609 ফটো উপলব্ধ | 456 নাম : রাখানাথ বাগ পিতার নাম: নিতাই চন্দ্র বাগ বাড়ির নং : n0031 বয়স : 44 লিঙ্গ : পুরুষ | WRJ1094135 ফটো উপলব্ধ |
| 457 নাম : ঝর্ণা রাণী বাগ স্বামীর নাম: রাখানাথ বাগ বাড়ির নং : n0031 বয়স : 36 লিঙ্গ : মহিলা | WRJ1169614 ফটো উপলব্ধ | 458 নাম : মাধব চন্দ্র বাগ পিতার নাম: নিতাই চন্দ্র বাগ বাড়ির নং : n0031 বয়স : 39 লিঙ্গ : পুরুষ | WRJ1094127 ফটো উপলব্ধ | 459 নাম : যশোদা বাগ স্বামীর নাম: মাধব চন্দ্র বাগ বাড়ির নং : n0031 বয়স : 35 লিঙ্গ : মহিলা | WRJ1388230 ফটো উপলব্ধ |
| 460 নাম : পরেশ বাগ পিতার নাম: রজনী বাগ বাড়ির নং : n0032 বয়স : 63 লিঙ্গ : পুরুষ | WB/32/215/174514 ফটো উপলব্ধ | 461 নাম : কমলকান্ত বাগ পিতার নাম: পরেশ চন্দ্র বাগ বাড়ির নং : n0032 বয়স : 39 লিঙ্গ : পুরুষ | LJF2298461 ফটো উপলব্ধ | 462 নাম : ঝর্ণা রানী সাউ (বাগ) স্বামীর নাম: কমলকান্ত বাগ বাড়ির নং : n0032 বয়স : 31 লিঙ্গ : মহিলা | WRJ1558774 ফটো উপলব্ধ |
| 463 নাম : লক্ষন বাগ পিতার নাম: ভীম বাগ বাড়ির নং : n0033 বয়স : 63 লিঙ্গ : পুরুষ | WB/32/215/174284 ফটো উপলব্ধ | 464 নাম : নীহারী বাগ স্বামীর নাম: লক্ষন বাগ বাড়ির নং : n0033 বয়স : 61 লিঙ্গ : মহিলা | WB/32/215/174268 ফটো উপলব্ধ | 465 নাম : উজ্জ্বল বাগ পিতার নাম: লক্ষনচন্দ্র বাগ বাড়ির নং : এন0033 বয়স : 32 লিঙ্গ : পুরুষ | WRJ1388073 ফটো উপলব্ধ |
| 466 নাম : সূর্যকান্ত বাগ পিতার নাম: লক্ষন চন্দ্র বাগ বাড়ির নং : n0033 বয়স : 30 লিঙ্গ : পুরুষ | WRJ1558535 ফটো উপলব্ধ | 467 নাম : শংকর বাগ পিতার নাম: উমেশ বাগ বাড়ির নং : n0034 বয়স : 68 লিঙ্গ : পুরুষ | WRJ1927003 ফটো উপলব্ধ | 468 নাম : পার্বতী বাগ স্বামীর নাম: শংকর বাগ বাড়ির নং : n0034 বয়স : 65 লিঙ্গ : মহিলা | WB/32/215/174249 ফটো উপলব্ধ |
| 469 নাম : তপন বাগ পিতার নাম: শংকর বাগ বাড়ির নং : n0034 বয়স : 40 লিঙ্গ : পুরুষ | LJF2298446 ফটো উপলব্ধ | 470 নাম : মিঠু রাণী বাগ স্বামীর নাম: তপন বাগ বাড়ির নং : n0034 বয়স : 36 লিঙ্গ : মহিলা | WRJ1169606 ফটো উপলব্ধ | 471 নাম : স্বপন বাগ পিতার নাম: শংকর বাগ বাড়ির নং : n0034 বয়স : 34 লিঙ্গ : পুরুষ | WRJ1238617 ফটো উপলব্ধ |
| 472 নাম : জয়ন্ত বাগ পিতার নাম: শংকর বাগ বাড়ির নং : n0034 বয়স : 32 লিঙ্গ : পুরুষ | WRJ1388446 ফটো উপলব্ধ | 473 নাম : প্রদীপ কুমার বাগ পিতার নাম: নবকুমার বাগ বাড়ির নং : n0028 বয়স : 37 লিঙ্গ : পুরুষ | LJF2454106 ফটো উপলব্ধ | 474 নাম : সুদীপা জানা বাগ স্বামীর নাম: প্রদীপ কুমার বাগ বাড়ির নং : এন0028 বয়স : 23 লিঙ্গ : মহিলা | WRJ2278638 ফটো উপলব্ধ |
| 475 নাম : চন্দ্রিমা পাল বাগ স্বামীর নাম: দেবনাথ বাগ বাড়ির নং : এন0025 বয়স : 29 লিঙ্গ : মহিলা | WRJ1659176 ফটো উপলব্ধ | 476 নাম : রিত্তা প্রামানিক স্বামীর নাম: নিতাই চন্দ্র প্রামানিক বাড়ির নং : এন0065 বয়স : 47 লিঙ্গ : মহিলা | WRJ2213312 ফটো উপলব্ধ | 477 নাম : নিতাই চন্দ্র প্রামানিক পিতার নাম: ক্ষুদিরাম প্রামানিক বাড়ির নং : এন0065 বয়স : 58 লিঙ্গ : পুরুষ | WRJ2213320 ফটো উপলব্ধ |
| 478 নাম : প্রামাণিক সুপ্রিয়া নতাই পিতার নাম: নিতাই চন্দ্র প্রামাণিক বাড়ির নং : এন0065 বয়স : 28 লিঙ্গ : পুরুষ | WRJ2350601 ফটো উপলব্ধ | 479 নাম : সলোনি গৌড় স্বামীর নাম: প্রামাণিক সুপ্রিয়া নতাই বাড়ির নং : এন0065 বয়স : 26 লিঙ্গ : মহিলা | WRJ2350627 ফটো উপলব্ধ | 480 নাম : কালিপদ বাগ পিতার নাম: সজনী বাগ বাড়ির নং : n0031 বয়স : 59 লিঙ্গ : পুরুষ | WRJ2222115 ফটো উপলব্ধ |



বিধানসভা নির্বাচনক্ষেত্রের নং, নাম : 212-পটাশপুর
ভাগ নং, নাম : 1-বাড়শংকর (আংশিক) ব্লকভমোড় হইতে রঘুরামপুর মোরাম রাস্তার পূর্বাংশ

| | | | | | | | | |
|---|------------------|------------|--|------------------|------------|--|------------------|------------|
| 481 | WRJ1890219 | ফটো উপলব্ধ | 482 | WRJ1663368 | ফটো উপলব্ধ | 483 | LJF2394344 | ফটো উপলব্ধ |
| নাম : তনুশ্রী মন্ডল বাগ স্বামীর নাম: অনুপ বাগ বাড়ির নং : এন0031 বয়স : 27 লিঙ্গ : মহিলা | | | নাম : লতা বাগ স্বামীর নাম: বাসুদেব বাগ বাড়ির নং : n0035 বয়স : 29 লিঙ্গ : মহিলা | | | নাম : ললিতা বাগ(মন্ডল) স্বামীর নাম: লক্ষীকান্ত বাগ বাড়ির নং : n0005 বয়স : 38 লিঙ্গ : মহিলা | | |
| 484 | WRJ1738772 | ফটো উপলব্ধ | 485 | WRJ1949460 | ফটো উপলব্ধ | 486 | WRJ1856772 | ফটো উপলব্ধ |
| নাম : খুসবু বিবি স্বামীর নাম: মুরসেলিম মল্লিক বাড়ির নং : N077 বয়স : 28 লিঙ্গ : মহিলা | | | নাম : আলোহা বিবি স্বামীর নাম: সেদির মল্লিক বাড়ির নং : n0077 বয়স : 67 লিঙ্গ : মহিলা | | | নাম : কাসিদা বিবি স্বামীর নাম: সেক তাজুদ্দীন মিয়া বাড়ির নং : N000 বয়স : 29 লিঙ্গ : মহিলা | | |
| 487 | LJF2394351 | ফটো উপলব্ধ | 488 | WRJ1299692 | ফটো উপলব্ধ | 489 | WRJ1388271 | ফটো উপলব্ধ |
| নাম : আলেম মল্লিক পিতার নাম: সেদির মল্লিক বাড়ির নং : n0077 বয়স : 39 লিঙ্গ : পুরুষ | | | নাম : চাঁদতারা বিবি স্বামীর নাম: আলেম মল্লিক বাড়ির নং : n0077 বয়স : 35 লিঙ্গ : মহিলা | | | নাম : মুরসেলিম মল্লিক পিতার নাম: সেদির মল্লিক বাড়ির নং : n0077 বয়স : 33 লিঙ্গ : পুরুষ | | |
| 490 | WB/32/215/174647 | ফটো উপলব্ধ | 491 | LJF1321348 | ফটো উপলব্ধ | 492 | WB/32/215/174279 | ফটো উপলব্ধ |
| নাম : মাধুরী ভট্টাচার্য স্বামীর নাম: কমল ভট্টাচার্য বাড়ির নং : n0133 বয়স : 79 লিঙ্গ : মহিলা | | | নাম : শিবানী ভট্টাচার্য স্বামীর নাম: চৈতন্য ভট্টাচার্য বাড়ির নং : n0134 বয়স : 46 লিঙ্গ : মহিলা | | | নাম : লালমোহন ভট্টাচার্য পিতার নাম: কমল ভট্টাচার্য বাড়ির নং : n0135 বয়স : 58 লিঙ্গ : পুরুষ | | |
| 493 | WB/32/215/174646 | ফটো উপলব্ধ | 494 | WRJ1558634 | ফটো উপলব্ধ | 495 | WRJ2026276 | ফটো উপলব্ধ |
| নাম : গায়ত্রী ভট্টাচার্য স্বামীর নাম: লালমোহন ভট্টাচার্য বাড়ির নং : n0135 বয়স : 56 লিঙ্গ : মহিলা | | | নাম : মানস ভট্টাচার্য পিতার নাম: লালমোহন ভট্টাচার্য বাড়ির নং : n0135 বয়স : 30 লিঙ্গ : পুরুষ | | | নাম : পলি চক্রবর্তী ভট্টাচার্য স্বামীর নাম: রাজু ভট্টাচার্য বাড়ির নং : n0139 বয়স : 32 লিঙ্গ : মহিলা | | |
| 496 | WB/32/215/174566 | ফটো উপলব্ধ | 497 | WRJ1169796 | ফটো উপলব্ধ | 498 | LJF1563436 | ফটো উপলব্ধ |
| নাম : সন্ধ্যারানী ভট্টাচার্য স্বামীর নাম: তিতারাম ভট্টাচার্য বাড়ির নং : n0136 বয়স : 85 লিঙ্গ : মহিলা | | | নাম : মমতা ভট্টাচার্য স্বামীর নাম: পূর্ণচন্দ্র ভট্টাচার্য বাড়ির নং : n0136 বয়স : 35 লিঙ্গ : মহিলা | | | নাম : চন্দীচরন ভট্টাচার্য পিতার নাম: তিতারাম ভট্টাচার্য বাড়ির নং : n0136 বয়স : 59 লিঙ্গ : পুরুষ | | |
| 499 | WRJ1169804 | ফটো উপলব্ধ | 500 | WB/32/215/174645 | ফটো উপলব্ধ | 501 | LJF1493469 | ফটো উপলব্ধ |
| নাম : আশীষ কুমার ভট্টাচার্য পিতার নাম: চন্দীচরন ভট্টাচার্য বাড়ির নং : n0136 বয়স : 35 লিঙ্গ : পুরুষ | | | নাম : চন্দনা ভট্টাচার্য স্বামীর নাম: চণ্ডী ভট্টাচার্য বাড়ির নং : n0136 বয়স : 59 লিঙ্গ : মহিলা | | | নাম : পূর্ণচন্দ্র ভট্টাচার্য পিতার নাম: তিতারাম ভট্টাচার্য বাড়ির নং : n0136 বয়স : 44 লিঙ্গ : পুরুষ | | |
| 502 | WB/32/215/174107 | ফটো উপলব্ধ | 503 | LJF1319961 | ফটো উপলব্ধ | 504 | LJF2298511 | ফটো উপলব্ধ |
| নাম : সন্ধ্যারানী ভট্টাচার্য স্বামীর নাম: উমাপদ ভট্টাচার্য বাড়ির নং : n0137 বয়স : 70 লিঙ্গ : মহিলা | | | নাম : সঞ্জয় ভট্টাচার্য পিতার নাম: উমাপদ ভট্টাচার্য বাড়ির নং : n0137 বয়স : 47 লিঙ্গ : পুরুষ | | | নাম : নীলা ভট্টাচার্য স্বামীর নাম: সঞ্জয় কুমার ভট্টাচার্য বাড়ির নং : n0137 বয়স : 40 লিঙ্গ : মহিলা | | |
| 505 | WB/32/215/174191 | ফটো উপলব্ধ | 506 | WB/32/215/174642 | ফটো উপলব্ধ | 507 | WB/32/215/174195 | ফটো উপলব্ধ |
| নাম : শশাঙ্ক ভট্টাচার্য পিতার নাম: প্রফুল্ল ভট্টাচার্য বাড়ির নং : n0138 বয়স : 80 লিঙ্গ : পুরুষ | | | নাম : মালতি ভট্টাচার্য স্বামীর নাম: শশাঙ্ক ভট্টাচার্য বাড়ির নং : n0138 বয়স : 72 লিঙ্গ : মহিলা | | | নাম : দেবদুলাল ভট্টাচার্য পিতার নাম: শশাঙ্ক ভট্টাচার্য বাড়ির নং : n0138 বয়স : 50 লিঙ্গ : পুরুষ | | |
| 508 | WRJ1238708 | ফটো উপলব্ধ | 509 | WB/32/215/174054 | ফটো উপলব্ধ | 510 | WB/32/215/174664 | ফটো উপলব্ধ |
| নাম : বিশ্বজিৎ ভট্টাচার্য পিতার নাম: চন্দ্র শেখর ভট্টাচার্য বাড়ির নং : n0138 বয়স : 41 লিঙ্গ : পুরুষ | | | নাম : চন্দন ভট্টাচার্য পিতার নাম: গোবর্দন ভট্টাচার্য বাড়ির নং : n0139 বয়স : 68 লিঙ্গ : পুরুষ | | | নাম : রাধারানী ভট্টাচার্য স্বামীর নাম: চন্দন ভট্টাচার্য বাড়ির নং : n0139 বয়স : 63 লিঙ্গ : মহিলা | | |



বিধানসভা নির্বাচনক্ষেত্রের নং, নাম : 212-পটাশপুর
ভাগ নং, নাম : 1-বাড়শংকর (আংশিক) বহুভমোড় হইতে রঘুরামপুর মোরাম রাস্তার পূর্বাংশ

| | | | | | |
|--|--------------------------------|--|--------------------------------|---|--------------------------|
| 511 নাম : রাজু ভট্টাচার্য্য পিতার নাম: চন্দন ভট্টাচার্য্য বাড়ির নং : n0139 বয়স : 40 লিঙ্গ : পুরুষ | LJF2394336 ফটো উপলব্ধ | 512 নাম : শোভা ভট্টাচার্য্য স্বামীর নাম: দেবদলাল ভট্টাচার্য্য বাড়ির নং : 0218 বয়স : 39 লিঙ্গ : মহিলা | LJF2454114 ফটো উপলব্ধ | 513 নাম : জয় ভট্টাচার্য্য পিতার নাম: মৃত্যুঞ্জয় ভট্টাচার্য্য বাড়ির নং : N0137 বয়স : 27 লিঙ্গ : পুরুষ | WRJ1809995 ফটো উপলব্ধ |
| 514 নাম : মৃত্যুঞ্জয় ভট্টাচার্য্য পিতার নাম: উমাপদ ভট্টাচার্য্য বাড়ির নং : n0137 বয়স : 48 লিঙ্গ : পুরুষ | WRJ2063360 ফটো উপলব্ধ | 515 নাম : সনজিৎ ভট্টাচার্য্য পিতার নাম: সঞ্জয় ভট্টাচার্য্য বাড়ির নং : এন0137 বয়স : 21 লিঙ্গ : পুরুষ | WRJ2347946 ফটো উপলব্ধ | 516 নাম : চন্দ্র শেখর ভট্টাচার্য্য পিতার নাম: প্রফুল্ল ভট্টাচার্য্য বাড়ির নং : n0138 বয়স : 73 লিঙ্গ : পুরুষ | WRJ2222131 ফটো উপলব্ধ |
| 517 নাম : তপন কুমার মন্ডল পিতার নাম: নিরঞ্জন মন্ডল বাড়ির নং : n0075 বয়স : 42 লিঙ্গ : পুরুষ | WRJ1299817 ফটো উপলব্ধ | 518 নাম : সুরজীৎ মন্ডল পিতার নাম: খোকন মন্ডল বাড়ির নং : এন0069 বয়স : 23 লিঙ্গ : পুরুষ | WRJ2104362 ফটো উপলব্ধ | 519 নাম : পিংকি মন্ডল স্বামীর নাম: তাপস কুমার মন্ডল বাড়ির নং : n0075 বয়স : 30 লিঙ্গ : মহিলা | WRJ1663194 ফটো উপলব্ধ |
| 520 নাম : অজয় মন্ডল পিতার নাম: শ্রীনাথ মন্ডল বাড়ির নং : n0068 বয়স : 65 লিঙ্গ : পুরুষ | WRJ2359792 ফটো উপলব্ধ | 521 নাম : চন্দনা মন্ডল স্বামীর নাম: অজয় মন্ডল বাড়ির নং : n0068 বয়স : 52 লিঙ্গ : মহিলা | WRJ2359800 ফটো উপলব্ধ | 522 নাম : মানস মন্ডল পিতার নাম: অজয় মন্ডল বাড়ির নং : n0068 বয়স : 25 লিঙ্গ : পুরুষ | WRJ2025898 ফটো উপলব্ধ |
| 523 নাম : ভজহরি মণ্ডল পিতার নাম: সুরেন মণ্ডল বাড়ির নং : n0075 বয়স : 69 লিঙ্গ : পুরুষ | WB/32/215/174201 ফটো উপলব্ধ | 524 নাম : লক্ষীরানী মণ্ডল স্বামীর নাম: ভজহরি মণ্ডল বাড়ির নং : n0075 বয়স : 60 লিঙ্গ : মহিলা | WB/32/215/174051 ফটো উপলব্ধ | 525 নাম : নিরঞ্জন মন্ডল মায়ের নাম: তরলা মন্ডল বাড়ির নং : n0075 বয়স : 64 লিঙ্গ : পুরুষ | WRJ1299734 ফটো উপলব্ধ |
| 526 নাম : দুর্গারানী মন্ডল স্বামীর নাম: নিরঞ্জন মন্ডল বাড়ির নং : n0075 বয়স : 58 লিঙ্গ : মহিলা | WRJ0676593 ফটো উপলব্ধ | 527 নাম : তাপস কুমার মন্ডল পিতার নাম: নিরঞ্জন মন্ডল বাড়ির নং : n0075 বয়স : 39 লিঙ্গ : পুরুষ | WRJ0676601 ফটো উপলব্ধ | 528 নাম : রবীন্দ্রনাথ মন্ডল পিতার নাম: ভজহরি মন্ডল বাড়ির নং : n0075 বয়স : 44 লিঙ্গ : পুরুষ | LJF1491521 ফটো উপলব্ধ |
| 529 নাম : সুধা মন্ডল স্বামীর নাম: রবীন্দ্র নাথ মন্ডল বাড়ির নং : n0075 বয়স : 36 লিঙ্গ : মহিলা | WRJ1299932 ফটো উপলব্ধ | 530 নাম : মামনি মণ্ডল স্বামীর নাম: তপন কুমার মণ্ডল বাড়ির নং : n0075 বয়স : 36 লিঙ্গ : মহিলা | WRJ1558725 ফটো উপলব্ধ | 531 নাম : সন্ধ্যারানী ভক্তা(হান্দোল) স্বামীর নাম: রিকু হান্দোল বাড়ির নং : n0075 বয়স : 32 লিঙ্গ : মহিলা | WRJ1388156 ফটো উপলব্ধ |
| 532 নাম : সুমিত্রা মণ্ডল স্বামীর নাম: শম্ভু মণ্ডল বাড়ির নং : n0069 বয়স : 73 লিঙ্গ : মহিলা | WB/32/215/174541 ফটো উপলব্ধ | 533 নাম : খোকন মণ্ডল পিতার নাম: শম্ভু মণ্ডল বাড়ির নং : n0069 বয়স : 57 লিঙ্গ : পুরুষ | WB/32/215/174480 ফটো উপলব্ধ | 534 নাম : শিখা মন্ডল স্বামীর নাম: খোকন মন্ডল বাড়ির নং : n0069 বয়স : 44 লিঙ্গ : মহিলা | LJF1864594 ফটো উপলব্ধ |
| 535 নাম : শ্যামাপদ মন্ডল পিতার নাম: গোষ্ঠবিহারী মন্ডল বাড়ির নং : n0072 বয়স : 47 লিঙ্গ : পুরুষ | WRJ1388347 ফটো উপলব্ধ | 536 নাম : জয়ন্তী (ওবা)মন্ডল স্বামীর নাম: রামপদ মন্ডল বাড়ির নং : n0072 বয়স : 39 লিঙ্গ : মহিলা | WRJ1238625 ফটো উপলব্ধ | 537 নাম : অর্ডিজিৎ মন্ডল পিতার নাম: রামপদ মন্ডল বাড়ির নং : n0072 বয়স : 32 লিঙ্গ : পুরুষ | WRJ1388313 ফটো উপলব্ধ |
| 538 নাম : শতাব্দী জানা(মন্ডল) স্বামীর নাম: শ্যামপদ মন্ডল বাড়ির নং : n0072 বয়স : 36 লিঙ্গ : মহিলা | WRJ1388354 ফটো উপলব্ধ | 539 নাম : সনজিৎ মন্ডল পিতার নাম: রামপদ মন্ডল বাড়ির নং : n0072 বয়স : 29 লিঙ্গ : পুরুষ | WRJ1663202 ফটো উপলব্ধ | 540 নাম : রিস্সা প্রামানিক (মন্ডল) স্বামীর নাম: অর্ডিজিৎ মন্ডল বাড়ির নং : N0072 বয়স : 28 লিঙ্গ : মহিলা | WRJ1738665 ফটো উপলব্ধ |



বিধানসভা নির্বাচনক্ষেত্রের নং, নাম : 212-পটাশপুর
ভাগ নং, নাম : 1-বাড়শংকর (আংশিক) ব্লকভোমোড় হইতে রঘুরামপুর মোরাম রাস্তার পূর্বাংশ

| | | | | | |
|---|--------------------------------|--|--------------------------------|---|--------------------------------|
| 541 নাম : সাবির মল্লিক পিতার নাম: রফিক মল্লিক বাড়ির নং : N0079 বয়স : 40 লিঙ্গ : পুরুষ | WRJ1738723 ফটো উপলব্ধ | 542 নাম : অসিম মল্লিক পিতার নাম: ইরসাদ মল্লিক বাড়ির নং : এন0080 বয়স : 27 লিঙ্গ : পুরুষ | WRJ1895341 ফটো উপলব্ধ | 543 নাম : মহিম মল্লিক পিতার নাম: ইরশাদ মল্লিক বাড়ির নং : n0080 বয়স : 25 লিঙ্গ : পুরুষ | WRJ2025997 ফটো উপলব্ধ |
| 544 নাম : রহিমা বিবি মল্লিক স্বামীর নাম: লেয়াকত মল্লিক বাড়ির নং : n0078 বয়স : 59 লিঙ্গ : মহিলা | WB/32/215/174621 ফটো উপলব্ধ | 545 নাম : সেক করিম পিতার নাম: সেক লিয়াকত বাড়ির নং : n0078 বয়স : 49 লিঙ্গ : পুরুষ | LJF1323062 ফটো উপলব্ধ | 546 নাম : জৈয়দা বিবি মল্লিক স্বামীর নাম: রফিক মল্লিক বাড়ির নং : n0079 বয়স : 75 লিঙ্গ : মহিলা | WB/32/215/174571 ফটো উপলব্ধ |
| 547 নাম : ফজলে আলম মল্লিক পিতার নাম: রফিক মল্লিক বাড়ির নং : n0079 বয়স : 58 লিঙ্গ : পুরুষ | WB/32/215/174624 ফটো উপলব্ধ | 548 নাম : জানেশ মল্লিক পিতার নাম: রফিক মল্লিক বাড়ির নং : n0079 বয়স : 54 লিঙ্গ : পুরুষ | WB/32/215/174634 ফটো উপলব্ধ | 549 নাম : সাহানারা বিবি স্বামীর নাম: জানেশ মল্লিক বাড়ির নং : n0079 বয়স : 48 লিঙ্গ : মহিলা | LJF1494426 ফটো উপলব্ধ |
| 550 নাম : আনসার আলম মল্লিক পিতার নাম: রফিক মল্লিক বাড়ির নং : n0079 বয়স : 52 লিঙ্গ : পুরুষ | WB/32/215/174635 ফটো উপলব্ধ | 551 নাম : তসলিমা বিবি স্বামীর নাম: ফ. জলে আলম মল্লিক বাড়ির নং : n0079 বয়স : 56 লিঙ্গ : মহিলা | WRJ2154250 ফটো উপলব্ধ | 552 নাম : ইয়াসমিন বিবি স্বামীর নাম: আনসার বাড়ির নং : n0079 বয়স : 47 লিঙ্গ : মহিলা | LJF1322759 ফটো উপলব্ধ |
| 553 নাম : আজমিরা বিবি স্বামীর নাম: মহ জাবের মল্লিক বাড়ির নং : n0079 বয়স : 35 লিঙ্গ : মহিলা | WRJ1604255 ফটো উপলব্ধ | 554 নাম : রেশমা বিবি স্বামীর নাম: জাকির মল্লিক বাড়ির নং : n0079 বয়স : 33 লিঙ্গ : মহিলা | WRJ1388412 ফটো উপলব্ধ | 555 নাম : ফিরদোস মল্লিক পিতার নাম: ফজলে মল্লিক বাড়ির নং : n0079 বয়স : 30 লিঙ্গ : পুরুষ | WRJ1558659 ফটো উপলব্ধ |
| 556 নাম : কেদির মল্লিক পিতার নাম: ইয়াকুব মল্লিক বাড়ির নং : n0080 বয়স : 78 লিঙ্গ : পুরুষ | WB/32/215/174567 ফটো উপলব্ধ | 557 নাম : নেহর বিবি মল্লিক স্বামীর নাম: কেদির মল্লিক বাড়ির নং : n0080 বয়স : 73 লিঙ্গ : মহিলা | WB/32/215/174619 ফটো উপলব্ধ | 558 নাম : ইরসাত মল্লিক পিতার নাম: কেদির মল্লিক বাড়ির নং : n0080 বয়স : 57 লিঙ্গ : পুরুষ | WB/32/215/174561 ফটো উপলব্ধ |
| 559 নাম : মেহেরজন বিবি মল্লিক স্বামীর নাম: ইরসাত মল্লিক বাড়ির নং : n0080 বয়স : 56 লিঙ্গ : মহিলা | WB/32/215/174562 ফটো উপলব্ধ | 560 নাম : নওসাদ মল্লিক পিতার নাম: কেদির মল্লিক বাড়ির নং : n0080 বয়স : 56 লিঙ্গ : পুরুষ | WB/32/215/174476 ফটো উপলব্ধ | 561 নাম : আফরোজা বিবি স্বামীর নাম: নওসাদ মল্লিক বাড়ির নং : n0080 বয়স : 32 লিঙ্গ : মহিলা | WRJ1388164 ফটো উপলব্ধ |
| 562 নাম : বাসেদ মল্লিক পিতার নাম: কেদির মল্লিক বাড়ির নং : n0080 বয়স : 48 লিঙ্গ : পুরুষ | LJF1491224 ফটো উপলব্ধ | 563 নাম : অঞ্জু বিবি স্বামীর নাম: বাসেদ মল্লিক বাড়ির নং : n0080 বয়স : 43 লিঙ্গ : মহিলা | LJF2117331 ফটো উপলব্ধ | 564 নাম : হাপিজুল মল্লিক পিতার নাম: কেদির মল্লিক বাড়ির নং : n0080 বয়স : 44 লিঙ্গ : পুরুষ | LJF2117349 ফটো উপলব্ধ |
| 565 নাম : রবিউল মল্লিক পিতার নাম: কেদির মল্লিক বাড়ির নং : n0080 বয়স : 40 লিঙ্গ : পুরুষ | WRJ0676833 ফটো উপলব্ধ | 566 নাম : আরমিনা বিবি স্বামীর নাম: রবিউল মল্লিক বাড়ির নং : n0080 বয়স : 33 লিঙ্গ : মহিলা | WRJ1388263 ফটো উপলব্ধ | 567 নাম : ফরিদা বিবি স্বামীর নাম: হাফিজুল মল্লিক বাড়ির নং : n0080 বয়স : 32 লিঙ্গ : মহিলা | WRJ1388339 ফটো উপলব্ধ |
| 568 নাম : আয়সানুল মল্লিক পিতার নাম: বাসেদ মল্লিক বাড়ির নং : এন0080 বয়স : 22 লিঙ্গ : পুরুষ | WRJ2361046 ফটো উপলব্ধ | 569 নাম : সেদির মল্লিক পিতার নাম: ইয়াকুব মল্লিক বাড়ির নং : n0157 বয়স : 74 লিঙ্গ : পুরুষ | WRJ2154748 ফটো উপলব্ধ | 570 নাম : সেক লেয়াখাত পিতার নাম: মলা মল্লিক বাড়ির নং : n0078 বয়স : 63 লিঙ্গ : পুরুষ | WRJ2384477 ফটো উপলব্ধ |



বিধানসভা নির্বাচনক্ষেত্রের নং, নাম : 212-পটাশপুর
ভাগ নং, নাম : 1-বাড়শংকর (আংশিক) ব্লকভোমোড় হইতে রঘুরামপুর মোরাম রাস্তার পূর্বাংশ

| | | | | | | | | |
|--|------------------|------------|--|------------------|------------|---|------------------|------------|
| 571 | WRJ1663335 | ফটো উপলব্ধ | 572 | WRJ1663301 | ফটো উপলব্ধ | 573 | WRJ1663319 | ফটো উপলব্ধ |
| নাম : এম ডি জাবের মল্লিক পিতার নাম: এম ডি রফিক মল্লিক বাড়ির নং : n0079 বয়স : 35 লিঙ্গ : পুরুষ | | | নাম : জাহাঙ্গির মল্লিক পিতার নাম: জানিষ মল্লিক বাড়ির নং : n0079 বয়স : 29 লিঙ্গ : পুরুষ | | | নাম : সোনা মল্লিক পিতার নাম: সাদির মল্লিক বাড়ির নং : n0168 বয়স : 29 লিঙ্গ : পুরুষ | | |
| 574 | WRJ2367423 | ফটো উপলব্ধ | 575 | WRJ1890276 | ফটো উপলব্ধ | 576 | WRJ2174480 | ফটো উপলব্ধ |
| নাম : সাহেবা বিবি স্বামীর নাম: সোনা মল্লিক বাড়ির নং : এন0157 বয়স : 22 লিঙ্গ : মহিলা | | | নাম : সেক আকতার পিতার নাম: সেক রহিম বাড়ির নং : এন0078 বয়স : 26 লিঙ্গ : পুরুষ | | | নাম : পয়েল বিবি স্বামীর নাম: ফি. রদোশ মল্লিক বাড়ির নং : এন0079 বয়স : 24 লিঙ্গ : মহিলা | | |
| 577 | WRJ2211597 | ফটো উপলব্ধ | 578 | LJF1323070 | ফটো উপলব্ধ | 579 | WRJ2206977 | ফটো উপলব্ধ |
| নাম : বিলকিস মল্লিক স্বামীর নাম: সাবির মল্লিক বাড়ির নং : এন0079 বয়স : 26 লিঙ্গ : মহিলা | | | নাম : হাজরা বিবি স্বামীর নাম: সেক করিম বাড়ির নং : n0078 বয়স : 47 লিঙ্গ : মহিলা | | | নাম : রুদ্দ মোহান্ত পিতার নাম: সুরেশ মোহান্ত বাড়ির নং : এন0154 বয়স : 25 লিঙ্গ : পুরুষ | | |
| 580 | WRJ1299783 | ফটো উপলব্ধ | 581 | WRJ1663327 | ফটো উপলব্ধ | 582 | LJF0010868 | ফটো উপলব্ধ |
| নাম : সুরেশ মহান্ত পিতার নাম: মহেন্দ্র মহান্ত বাড়ির নং : n0154 বয়স : 55 লিঙ্গ : পুরুষ | | | নাম : সবিতা মহান্ত পিতার নাম: সুরেশ মহান্ত বাড়ির নং : n0154 বয়স : 30 লিঙ্গ : মহিলা | | | নাম : পুষ্প মহান্ত স্বামীর নাম: সুরেশ মহান্ত বাড়ির নং : n0141 বয়স : 50 লিঙ্গ : মহিলা | | |
| 583 | LJF1860022 | ফটো উপলব্ধ | 584 | WRJ1238435 | ফটো উপলব্ধ | 585 | WB/32/215/174117 | ফটো উপলব্ধ |
| নাম : অঞ্জনা মহান্ত স্বামীর নাম: মহেন্দ্র মহান্ত বাড়ির নং : n0074 বয়স : 69 লিঙ্গ : মহিলা | | | নাম : অলয় মাইতি পিতার নাম: ধনঞ্জয় মাইতি বাড়ির নং : n0037 বয়স : 37 লিঙ্গ : পুরুষ | | | নাম : নিরুপমা মাইতি স্বামীর নাম: ধনঞ্জয় মাইতি বাড়ির নং : n0037 বয়স : 63 লিঙ্গ : মহিলা | | |
| 586 | WRJ2384337 | ফটো উপলব্ধ | 587 | LJF2117430 | ফটো উপলব্ধ | 588 | WB/32/215/174411 | ফটো উপলব্ধ |
| নাম : ধনঞ্জয় মাইতি পিতার নাম: শশীভূষণ মাইতি বাড়ির নং : n0037 বয়স : 66 লিঙ্গ : পুরুষ | | | নাম : চন্দনা মাইতি স্বামীর নাম: নিশিকান্ত মাইতি বাড়ির নং : n0022 বয়স : 50 লিঙ্গ : মহিলা | | | নাম : নিশিকান্ত মাইতি পিতার নাম: কানাই মাইতি বাড়ির নং : n0022 বয়স : 55 লিঙ্গ : পুরুষ | | |
| 589 | WB/32/215/174429 | ফটো উপলব্ধ | 590 | WB/32/215/174365 | ফটো উপলব্ধ | 591 | WB/32/215/174430 | ফটো উপলব্ধ |
| নাম : বাসন্তীবালা মাইতি স্বামীর নাম: বনমালী মাইতি বাড়ির নং : n0022 বয়স : 56 লিঙ্গ : মহিলা | | | নাম : বনমালী মাইতি পিতার নাম: কানাই মাইতি বাড়ির নং : n0022 বয়স : 59 লিঙ্গ : পুরুষ | | | নাম : বীণাপানি মাইতি স্বামীর নাম: লক্ষীকান্ত মাইতি বাড়ির নং : n0022 বয়স : 59 লিঙ্গ : মহিলা | | |
| 592 | WB/32/215/174353 | ফটো উপলব্ধ | 593 | WB/32/215/174025 | ফটো উপলব্ধ | 594 | WRJ1558592 | ফটো উপলব্ধ |
| নাম : লক্ষীকান্ত মাইতি পিতার নাম: কানাই মাইতি বাড়ির নং : n0022 বয়স : 66 লিঙ্গ : পুরুষ | | | নাম : হাজরা মাইতি স্বামীর নাম: কানাই মাইতি বাড়ির নং : n0022 বয়স : 85 লিঙ্গ : মহিলা | | | নাম : তাপস মাইতি পিতার নাম: খোকন মাইতি বাড়ির নং : n0008 বয়স : 30 লিঙ্গ : পুরুষ | | |
| 595 | LJF1320159 | ফটো উপলব্ধ | 596 | WB/32/215/174239 | ফটো উপলব্ধ | 597 | LJF2353043 | ফটো উপলব্ধ |
| নাম : আরতি রানী মাইতি স্বামীর নাম: খোকন মাইতি বাড়ির নং : n0008 বয়স : 49 লিঙ্গ : মহিলা | | | নাম : খোকন মাইতি পিতার নাম: দেবেন মাইতি বাড়ির নং : n0008 বয়স : 63 লিঙ্গ : পুরুষ | | | নাম : নিলীমেশ মাইতি পিতার নাম: ঘনশ্যাম মাইতি বাড়ির নং : n0007 বয়স : 40 লিঙ্গ : পুরুষ | | |
| 598 | LJF2298537 | ফটো উপলব্ধ | 599 | LJF1317874 | ফটো উপলব্ধ | 600 | WB/32/215/174244 | ফটো উপলব্ধ |
| নাম : সংগীতা মাইতি স্বামীর নাম: অনিমেশ মাইতি বাড়ির নং : n0007 বয়স : 40 লিঙ্গ : মহিলা | | | নাম : অনিমেশ মাইতি পিতার নাম: ঘনশ্যাম মাইতি বাড়ির নং : n0007 বয়স : 48 লিঙ্গ : পুরুষ | | | নাম : গৌরীবালা মাইতি স্বামীর নাম: ঘনশ্যাম মাইতি বাড়ির নং : n0007 বয়স : 57 লিঙ্গ : মহিলা | | |



বিধানসভা নির্বাচনক্ষেত্রের নং, নাম : 212-পটাশপুর
ভাগ নং, নাম : 1-বাড়শংকর (আংশিক) বহুভমোড় হইতে রঘুরামপুর মোরাম রাস্তার পূর্বাংশ

| | | | | | | | | |
|---|------------------|------------|--|------------------|------------|---|------------------|------------|
| 601 নাম : ঘনশ্যাম মাইতি পিতার নাম : জীবন মাইতি বাড়ির নং : n0007 বয়স : 85 লিঙ্গ : পুরুষ | WB/32/215/174100 | ফটো উপলব্ধ | 602 নাম : সুচিত্রা মাইতি স্বামীর নাম : স্বাগতম মাইতি বাড়ির নং : n0006 বয়স : 37 লিঙ্গ : মহিলা | WRJ0677369 | ফটো উপলব্ধ | 603 নাম : বুবুরানী মাইতি স্বামীর নাম : গৌতম কুমার মাইতি বাড়ির নং : n0006 বয়স : 49 লিঙ্গ : মহিলা | LJF1319128 | ফটো উপলব্ধ |
| 604 নাম : বিক্রম কুমার মাইতি পিতার নাম : কালিপদ মাইতি বাড়ির নং : n0006 বয়স : 40 লিঙ্গ : পুরুষ | LJF2298529 | ফটো উপলব্ধ | 605 নাম : সরস্বতী মাইতি স্বামীর নাম : কালিপদ মাইতি বাড়ির নং : n0006 বয়স : 58 লিঙ্গ : মহিলা | WB/32/215/174245 | ফটো উপলব্ধ | 606 নাম : কালিপদ মাইতি পিতার নাম : দুঃখীশ্যাম মাইতি বাড়ির নং : n0006 বয়স : 61 লিঙ্গ : পুরুষ | WB/32/215/174052 | ফটো উপলব্ধ |
| 607 নাম : কম্পনারাণী মাইতি স্বামীর নাম : সদানন্দ মাইতি বাড়ির নং : n0006 বয়স : 63 লিঙ্গ : মহিলা | WB/32/215/174246 | ফটো উপলব্ধ | 608 নাম : সদানন্দ মাইতি পিতার নাম : দুঃখীশ্যাম মাইতি বাড়ির নং : n0006 বয়স : 69 লিঙ্গ : পুরুষ | WB/32/215/174408 | ফটো উপলব্ধ | 609 নাম : জগদীশ মাইতি পিতার নাম : প্রফুল্ল মাইতি বাড়ির নং : n0049 বয়স : 63 লিঙ্গ : পুরুষ | WRJ2436020 | ফটো উপলব্ধ |
| 610 নাম : সোনালী মাইতি স্বামীর নাম : দেবাশিস কুমার মাইতি বাড়ির নং : n0049 বয়স : 40 লিঙ্গ : মহিলা | WRJ1584069 | ফটো উপলব্ধ | 611 নাম : মিনতীরানী মাইতি স্বামীর নাম : জগদীশ মাইতি বাড়ির নং : n0049 বয়স : 47 লিঙ্গ : মহিলা | LJF1322817 | ফটো উপলব্ধ | 612 নাম : শ্রীকান্ত মাইতি পিতার নাম : মুরারী মাইতি বাড়ির নং : n0050 বয়স : 81 লিঙ্গ : পুরুষ | WB/32/215/174424 | ফটো উপলব্ধ |
| 613 নাম : ইন্দুবালা মাইতি স্বামীর নাম : শ্রীকান্ত মাইতি বাড়ির নং : n0050 বয়স : 75 লিঙ্গ : মহিলা | WB/32/215/174704 | ফটো উপলব্ধ | 614 নাম : ধনঞ্জয় মাইতি পিতার নাম : শ্রীকান্ত মাইতি বাড়ির নং : n0050 বয়স : 59 লিঙ্গ : পুরুষ | WRJ1939032 | ফটো উপলব্ধ | 615 নাম : কাকলী মাইতি স্বামীর নাম : ধনঞ্জয় মাইতি বাড়ির নং : n0050 বয়স : 47 লিঙ্গ : মহিলা | LJF1319870 | ফটো উপলব্ধ |
| 616 নাম : সুলতা মাইতি স্বামীর নাম : বিশ্বজিত মাইতি বাড়ির নং : n0038 বয়স : 40 লিঙ্গ : মহিলা | LJF2298560 | ফটো উপলব্ধ | 617 নাম : হিমালিবালা মাইতি স্বামীর নাম : বিনোদ মাইতি বাড়ির নং : n0039 বয়স : 85 লিঙ্গ : মহিলা | WB/32/215/174114 | ফটো উপলব্ধ | 618 নাম : সুজিতকুমার মাইতি পিতার নাম : বিনোদ মাইতি বাড়ির নং : n0039 বয়স : 59 লিঙ্গ : পুরুষ | WB/32/215/174288 | ফটো উপলব্ধ |
| 619 নাম : দীপক কুমার মাইতি পিতার নাম : বিনোদ বিহারী মাইতি বাড়ির নং : n0039 বয়স : 61 লিঙ্গ : পুরুষ | LJF2298552 | ফটো উপলব্ধ | 620 নাম : রাধারানী মাইতি স্বামীর নাম : সুজিত মাইতি বাড়ির নং : n0039 বয়স : 48 লিঙ্গ : মহিলা | LJF1492560 | ফটো উপলব্ধ | 621 নাম : আশীষ মাইতি পিতার নাম : নারায়ন চন্দ্র মাইতি বাড়ির নং : n0131 বয়স : 42 লিঙ্গ : পুরুষ | LJF2394377 | ফটো উপলব্ধ |
| 622 নাম : মামনী মাইতি স্বামীর নাম : দেবাশীষ মাইতি বাড়ির নং : n0131 বয়স : 38 লিঙ্গ : মহিলা | LJF2454254 | ফটো উপলব্ধ | 623 নাম : দেবাশীষ মাইতি পিতার নাম : নারায়ন মাইতি বাড়ির নং : n0131 বয়স : 52 লিঙ্গ : পুরুষ | WB/32/215/174381 | ফটো উপলব্ধ | 624 নাম : দেবাশীষ মাইতি পিতার নাম : সুকুমার মাইতি বাড়ির নং : n0130 বয়স : 53 লিঙ্গ : পুরুষ | WRJ1942614 | ফটো উপলব্ধ |
| 625 নাম : মছয়া মাইতি স্বামীর নাম : অমল মাইতি বাড়ির নং : n0125 বয়স : 43 লিঙ্গ : মহিলা | LJF2117380 | ফটো উপলব্ধ | 626 নাম : বুল্টি মাইতি স্বামীর নাম : সুকুমার মাইতি বাড়ির নং : n0125 বয়স : 38 লিঙ্গ : মহিলা | WRJ0677070 | ফটো উপলব্ধ | 627 নাম : সুকুমার মাইতি পিতার নাম : ধীরেন্দ্র নাথ মাইতি বাড়ির নং : n0125 বয়স : 55 লিঙ্গ : পুরুষ | WB/32/215/162529 | ফটো উপলব্ধ |
| 628 নাম : ফাল্পুনী মাইতি স্বামীর নাম : রাজেন মাইতি বাড়ির নং : n0055 বয়স : 52 লিঙ্গ : মহিলা | WB/32/215/174173 | ফটো উপলব্ধ | 629 নাম : রাজেন্দ্র মাইতি পিতার নাম : কেনারাম মাইতি বাড়ির নং : n0055 বয়স : 56 লিঙ্গ : পুরুষ | WB/32/215/174266 | ফটো উপলব্ধ | 630 নাম : অর্চনা মাইতি স্বামীর নাম : বিশ্বজিত মাইতি বাড়ির নং : n0054 বয়স : 56 লিঙ্গ : মহিলা | WB/32/215/174172 | ফটো উপলব্ধ |



বিধানসভা নির্বাচনক্ষেত্রের নং, নাম : 212-পটাশপুর
ভাগ নং, নাম : 1-বাড়শংকর (আংশিক) বহুভমোড় হইতে রঘুরামপুর মোরাম রাস্তার পূর্বাংশ

| | | | | | |
|---|--------------------------|---|--------------------------|--|--------------------------------|
| 631 নাম : সন্ধ্যারাণী মাইতি স্বামীর নাম: কমলকুমার মাইতি বাড়ির নং : n0052 বয়স : 69 লিঙ্গ : মহিলা | LJF1319847 ফটো উপলব্ধ | 632 নাম : কমল কুমার মাইতি পিতার নাম: রাজকৃষ্ণ মাইতি বাড়ির নং : বয়স : 78 লিঙ্গ : পুরুষ | WRJ1169416 ফটো উপলব্ধ | 633 নাম : বলরাম মাইতি পিতার নাম: নিশিকান্ত মাইতি বাড়ির নং : n0051 বয়স : 44 লিঙ্গ : পুরুষ | WRJ1318864 ফটো উপলব্ধ |
| 634 নাম : সম্পা মান্না (মাইতি) স্বামীর নাম: অর্পন মাইতি বাড়ির নং : n0051 বয়স : 34 লিঙ্গ : মহিলা | WRJ1481803 ফটো উপলব্ধ | 635 নাম : অর্পন মাইতি পিতার নাম: অজয় মাইতি বাড়ির নং : n0051 বয়স : 35 লিঙ্গ : পুরুষ | WRJ1388172 ফটো উপলব্ধ | 636 নাম : অজয় মাইতি পিতার নাম: নিশিকান্ত মাইতি বাড়ির নং : n0051 বয়স : 63 লিঙ্গ : পুরুষ | WB/32/215/174504 ফটো উপলব্ধ |
| 637 নাম : সঞ্জয় মাইতি পিতার নাম: শ্রীকান্ত মাইতি বাড়ির নং : n0050 বয়স : 46 লিঙ্গ : পুরুষ | LJF1494095 ফটো উপলব্ধ | 638 নাম : সুভদ্রা মাইতি স্বামীর নাম: গোপাল মাইতি বাড়ির নং : n0022 বয়স : 25 লিঙ্গ : মহিলা | WRJ2026219 ফটো উপলব্ধ | 639 নাম : অভিজিৎ মাইতি পিতার নাম: রাজেন মাইতি বাড়ির নং : n0055 বয়স : 26 লিঙ্গ : পুরুষ | WRJ2025823 ফটো উপলব্ধ |
| 640 নাম : সৌরভ মাইতি পিতার নাম: শ্যামল কুমার মাইতি বাড়ির নং : n0125 বয়স : 25 লিঙ্গ : পুরুষ | WRJ2025674 ফটো উপলব্ধ | 641 নাম : প্রসেনজিৎ মাইতি পিতার নাম: বিশ্বজিৎ মাইতি বাড়ির নং : n0054 বয়স : 25 লিঙ্গ : পুরুষ | WRJ2025914 ফটো উপলব্ধ | 642 নাম : তাপস মাইতি পিতার নাম: ধনঞ্জয় মাইতি বাড়ির নং : n0050 বয়স : 25 লিঙ্গ : পুরুষ | WRJ2025856 ফটো উপলব্ধ |
| 643 নাম : শ্যামল কুমার মাইতি পিতার নাম: ধীরেন্দ্রনাথ মাইতি বাড়ির নং : n0125 বয়স : 67 লিঙ্গ : পুরুষ | WRJ0677047 ফটো উপলব্ধ | 644 নাম : লতারাণী মাইতি স্বামীর নাম: সুরেন্দ্রনাথ মাইতি বাড়ির নং : n0054 বয়স : 77 লিঙ্গ : মহিলা | WRJ2026599 ফটো উপলব্ধ | 645 নাম : বিশ্বজিৎ মাইতি পিতার নাম: সুরেন্দ্রনাথ মাইতি বাড়ির নং : n0054 বয়স : 60 লিঙ্গ : পুরুষ | WRJ2026557 ফটো উপলব্ধ |
| 646 নাম : নিলয় মাইতি পিতার নাম: ধনঞ্জয় মাইতি বাড়ির নং : n0037 বয়স : 37 লিঙ্গ : পুরুষ | WRJ1169697 ফটো উপলব্ধ | 647 নাম : পৌরীরাণী মাইতি স্বামীর নাম: অভিজিত মাইতি বাড়ির নং : n0038 বয়স : 48 লিঙ্গ : মহিলা | LJF1322809 ফটো উপলব্ধ | 648 নাম : শুভশ্রী মাইতি স্বামীর নাম: বিক্রম কুমার মাইতি বাড়ির নং : n0006 বয়স : 31 লিঙ্গ : মহিলা | WRJ1738673 ফটো উপলব্ধ |
| 649 নাম : স্বাগতম মাইতি পিতার নাম: সদানন্দ মাইতি বাড়ির নং : N006 বয়স : 38 লিঙ্গ : পুরুষ | WRJ1738681 ফটো উপলব্ধ | 650 নাম : নিমাই মাইতি পিতার নাম: লক্ষ্মীকান্ত মাইতি বাড়ির নং : n0022 বয়স : 28 লিঙ্গ : পুরুষ | WRJ1738632 ফটো উপলব্ধ | 651 নাম : শুভাশীষ মাইতি পিতার নাম: নিতাই মাইতি বাড়ির নং : n0132 বয়স : 30 লিঙ্গ : পুরুষ | WRJ1738657 ফটো উপলব্ধ |
| 652 নাম : পুষ্পিতা মাইতি স্বামীর নাম: শ্যামল মাইতি বাড়ির নং : n0125 বয়স : 51 লিঙ্গ : মহিলা | LJF2117372 ফটো উপলব্ধ | 653 নাম : সঞ্জীব মাইতি পিতার নাম: বনমালী মাইতি বাড়ির নং : এন0022 বয়স : 25 লিঙ্গ : পুরুষ | WRJ2093102 ফটো উপলব্ধ | 654 নাম : অমল কুমার মাইতি পিতার নাম: ধীরেন্দ্র নাথ মাইতি বাড়ির নং : n0163 বয়স : 63 লিঙ্গ : পুরুষ | WB/32/215/162532 ফটো উপলব্ধ |
| 655 নাম : শিখা হালদার স্বামীর নাম: শম্ভু হালদার বাড়ির নং : n0163 বয়স : 46 লিঙ্গ : মহিলা | WRJ1604271 ফটো উপলব্ধ | 656 নাম : গোবিন্দ মাইতি পিতার নাম: বনমালী মাইতি বাড়ির নং : n0022 বয়স : 29 লিঙ্গ : পুরুষ | WRJ1663251 ফটো উপলব্ধ | 657 নাম : গোপাল মাইতি পিতার নাম: লক্ষ্মীকান্ত মাইতি বাড়ির নং : n0022 বয়স : 33 লিঙ্গ : পুরুষ | WRJ1663236 ফটো উপলব্ধ |
| 658 নাম : সোমা পন্ডা (ভট্টাচার্য্য) স্বামীর নাম: মৃত্যুঞ্জয় ভট্টাচার্য্য বাড়ির নং : n0163 বয়স : 48 লিঙ্গ : মহিলা | LJF1321330 ফটো উপলব্ধ | 659 নাম : অভিজিৎ মাইতি পিতার নাম: ললিতমোহন মাইতি বাড়ির নং : এন0038 বয়স : 50 লিঙ্গ : পুরুষ | LJF1322783 ফটো উপলব্ধ | 660 নাম : জয়প্রকাশ মাইতি পিতার নাম: জগদীশ চন্দ্র মাইতি বাড়ির নং : এন0049 বয়স : 26 লিঙ্গ : পুরুষ | WRJ1889914 ফটো উপলব্ধ |



বিধানসভা নির্বাচনক্ষেত্রের নং, নাম : 212-পটেশপুর
ভাগ নং, নাম : 1-বাড়শংকর (আংশিক) বহুভমোড় হইতে রঘুরামপুর মোরাম রাস্তার পূর্বাংশ

| | | | | | |
|--|--------------------------|--|--------------------------|---|--------------------------|
| 661 নাম : মুনমুন প্রামাণিক মাইতি স্বামীর নাম: সঞ্জয় মাইতি বাড়ির নং : n0050 বয়স : 41 লিঙ্গ : মহিলা | LJF2394369 ফটো উপলব্ধ | 662 নাম : রিমা মাইতি পিতার নাম: সুজিত কুমার মাইতি বাড়ির নং : এন0039 বয়স : 24 লিঙ্গ : মহিলা | WRJ2118602 ফটো উপলব্ধ | 663 নাম : রিজ্জা মাইতি পিতার নাম: সুজিত কুমার মাইতি বাড়ির নং : এন0039 বয়স : 21 লিঙ্গ : মহিলা | WRJ2334985 ফটো উপলব্ধ |
| 664 নাম : পূর্ণেন্দু মাইতি পিতার নাম: নিশিকান্ত মাইতি বাড়ির নং : এন0022 বয়স : 24 লিঙ্গ : পুরুষ | WRJ2084630 ফটো উপলব্ধ | 665 নাম : সপ্তমী মন্ডল মাইতি স্বামীর নাম: জয়প্রকাশ মাইতি বাড়ির নং : এন0049 বয়স : 25 লিঙ্গ : মহিলা | WRJ2093243 ফটো উপলব্ধ | 666 নাম : অমরেশ মাইতি পিতার নাম: অমল কুমার মাইতি বাড়ির নং : এন0163 বয়স : 24 লিঙ্গ : পুরুষ | WRJ2207116 ফটো উপলব্ধ |
| 667 নাম : গৌতম মাইতি পিতার নাম: সদানন্দ মাইতি বাড়ির নং : n0006 বয়স : 51 লিঙ্গ : পুরুষ | WRJ2212074 ফটো উপলব্ধ | 668 নাম : দেবাশিস কুমার মাইতি পিতার নাম: প্রফুল্ল কুমার মাইতি বাড়ির নং : n0049 বয়স : 49 লিঙ্গ : পুরুষ | WRJ1925452 ফটো উপলব্ধ | 669 নাম : জ্যোৎস্না মাইতি স্বামীর নাম: বলরাম মাইতি বাড়ির নং : n0051 বয়স : 42 লিঙ্গ : মহিলা | LJF1493998 ফটো উপলব্ধ |
| 670 নাম : আল্পনা মাইতি স্বামীর নাম: অজয় মাইতি বাড়ির নং : n0051 বয়স : 62 লিঙ্গ : মহিলা | WRJ2221653 ফটো উপলব্ধ | 671 নাম : অসিত মাইতি পিতার নাম: অভিজিৎ মাইতি বাড়ির নং : এন0038 বয়স : 23 লিঙ্গ : পুরুষ | WRJ2175511 ফটো উপলব্ধ | 672 নাম : সুপর্ণা দাস মাইতি স্বামীর নাম: নিলীমেশ মাইতি বাড়ির নং : এন0007 বয়স : 31 লিঙ্গ : মহিলা | WRJ2120244 ফটো উপলব্ধ |
| 673 নাম : সায়ন মাইতি পিতার নাম: অনিমেষ বাড়ির নং : এন 0007 বয়স : 21 লিঙ্গ : পুরুষ | WRJ2372902 ফটো উপলব্ধ | 674 নাম : সঞ্জয় কুমার মাইতি পিতার নাম: পরমেশ্বর মাইতি বাড়ির নং : এনএইচ এন বয়স : 70 লিঙ্গ : পুরুষ | WRJ2269900 ফটো উপলব্ধ | 675 নাম : সৈকত মাইতি পিতার নাম: সঞ্জয় কুমার মাইতি বাড়ির নং : এনএইচ এন বয়স : 35 লিঙ্গ : পুরুষ | WRJ2269876 ফটো উপলব্ধ |
| 676 নাম : নমিতা মাইতি স্বামীর নাম: সঞ্জয় কুমার মাইতি বাড়ির নং : এন এইচ এন বয়স : 59 লিঙ্গ : মহিলা | WRJ2269892 ফটো উপলব্ধ | 677 নাম : সুশোভন মাইতি পিতার নাম: বলরাম মাইতি বাড়ির নং : এন0051 বয়স : 22 লিঙ্গ : পুরুষ | WRJ2248391 ফটো উপলব্ধ | 678 নাম : রুমা মাইতি স্বামীর নাম: আশিষ কুমার মাইতি বাড়ির নং : বয়স : 35 লিঙ্গ : মহিলা | WRJ1388115 ফটো উপলব্ধ |
| 679 নাম : পার্বতী মাইতি স্বামীর নাম: নিতাই মাইতি বাড়ির নং : n0053 বয়স : 48 লিঙ্গ : মহিলা | WRJ2223014 ফটো উপলব্ধ | 680 নাম : চন্দনা সিংহ মাইতি স্বামীর নাম: অলয় মাইতি বাড়ির নং : এন0037 বয়স : 25 লিঙ্গ : মহিলা | WRJ2118768 ফটো উপলব্ধ | 681 নাম : নিবেদিতা মাইতি স্বামীর নাম: নিমাই মাইতি বাড়ির নং : এন0022 বয়স : 23 লিঙ্গ : মহিলা | WRJ2264778 ফটো উপলব্ধ |
| 682 নাম : সুমন মাইতি পিতার নাম: সঞ্জয় মাইতি বাড়ির নং : এন.0050 বয়স : 23 লিঙ্গ : পুরুষ | WRJ2278687 ফটো উপলব্ধ | 683 নাম : জয়শ্রী মাইতি পিতার নাম: জগদীশ মাইতি বাড়ির নং : এন0049 বয়স : 23 লিঙ্গ : মহিলা | WRJ2268779 ফটো উপলব্ধ | 684 নাম : সোনালী মাইতি স্বামীর নাম: নিলয় মাইতি বাড়ির নং : এন0037 বয়স : 23 লিঙ্গ : মহিলা | WRJ2268787 ফটো উপলব্ধ |
| 685 নাম : নিস্টুরানী মাইতি স্বামীর নাম: দেবশীষ মাইতি বাড়ির নং : n0130 বয়স : 43 লিঙ্গ : মহিলা | LJF2454148 ফটো উপলব্ধ | 686 নাম : সোমাস্রী মাল (প্রামাণিক) স্বামীর নাম: গৌতম প্রামাণিক বাড়ির নং : n0169 বয়স : 32 লিঙ্গ : মহিলা | WRJ1392380 ফটো উপলব্ধ | 687 নাম : নাজেমা খাতুন পিতার নাম: সেক রসিদ মিঞা বাড়ির নং : n0097 বয়স : 57 লিঙ্গ : মহিলা | WRJ2026938 ফটো উপলব্ধ |
| 688 নাম : সেক সেকুর মিঞা পিতার নাম: সেক রসিদ মিঞা বাড়ির নং : n0097 বয়স : 67 লিঙ্গ : পুরুষ | WRJ2026862 ফটো উপলব্ধ | 689 নাম : পরবিন বিবি স্বামীর নাম: সেক সেলিম মিঞা বাড়ির নং : n0097 বয়স : 43 লিঙ্গ : মহিলা | LJF1864974 ফটো উপলব্ধ | 690 নাম : জুমেরা বিবি স্বামীর নাম: সেক মায়ফুজ মিঞা বাড়ির নং : n0097 বয়স : 25 লিঙ্গ : মহিলা | WRJ2026318 ফটো উপলব্ধ |



বিধানসভা নির্বাচনক্ষেত্রের নং, নাম : 212-পটেশপুর
ভাগ নং, নাম : 1-বাড়শংকর (আংশিক) ব্লকভোমোড় হইতে রঘুরামপুর মোরাম রাস্তার পূর্বংশ

| | | | | | |
|--|--------------------------|---|--------------------------------|---|--------------------------------|
| 691 নাম : আশেকা খাতুন পিতার নাম: সেক গফুর মিঞা বাড়ির নং : N0097 বয়স : 30 লিঙ্গ : মহিলা | WRJ2026250 ফটো উপলব্ধ | 692 নাম : গফুর মিঞা সেখ পিতার নাম: রসিদ সেখ বাড়ির নং : n0097 বয়স : 65 লিঙ্গ : পুরুষ | WB/32/215/174144 ফটো উপলব্ধ | 693 নাম : সামিদা বিবি স্বামীর নাম: গফুর বাড়ির নং : n0097 বয়স : 59 লিঙ্গ : মহিলা | WB/32/215/174312 ফটো উপলব্ধ |
| 694 নাম : সেলিম মিঞা পিতার নাম: রসিদ মিঞা বাড়ির নং : n0097 বয়স : 49 লিঙ্গ : পুরুষ | WRJ1388362 ফটো উপলব্ধ | 695 নাম : মুন্নি বিবি স্বামীর নাম: সেকুর সেক বাড়ির নং : n0097 বয়স : 43 লিঙ্গ : মহিলা | LJF1864982 ফটো উপলব্ধ | 696 নাম : সেক সহিদ মিঞা পিতার নাম: সেক সেকুর মিঞা বাড়ির নং : n0097 বয়স : 38 লিঙ্গ : পুরুষ | WRJ1169762 ফটো উপলব্ধ |
| 697 নাম : কাশমিরা বিবি স্বামীর নাম: সেক সহীদ মিঞা বাড়ির নং : n0097 বয়স : 38 লিঙ্গ : মহিলা | WRJ1077650 ফটো উপলব্ধ | 698 নাম : সেক তাজুদ্দিন মিঞা পিতার নাম: সেক সেকুর বাড়ির নং : n0097 বয়স : 35 লিঙ্গ : পুরুষ | WRJ1299940 ফটো উপলব্ধ | 699 নাম : ময়ফুজ মিঞা সেক পিতার নাম: গফুর মিঞা সেক বাড়ির নং : n0097 বয়স : 32 লিঙ্গ : পুরুষ | WRJ1558584 ফটো উপলব্ধ |
| 700 নাম : সেক নাজির মিঞা পিতার নাম: সেক গফুর মিঞা বাড়ির নং : n0097 বয়স : 26 লিঙ্গ : পুরুষ | WRJ2026060 ফটো উপলব্ধ | 701 নাম : রাহুল মিঞা পিতার নাম: কাইয়ুম মিঞা বাড়ির নং : n0091 বয়স : 32 লিঙ্গ : পুরুষ | WRJ1558824 ফটো উপলব্ধ | 702 নাম : হাসিনা বিবি স্বামীর নাম: হাইক বাড়ির নং : n0091 বয়স : 58 লিঙ্গ : মহিলা | WB/32/215/174671 ফটো উপলব্ধ |
| 703 নাম : কাইয়ুম মিঞা সেক পিতার নাম: সেক ওয়াব মিঞা বাড়ির নং : n0091 বয়স : 62 লিঙ্গ : পুরুষ | WRJ1558576 ফটো উপলব্ধ | 704 নাম : কুলসুম বিবি স্বামীর নাম: হাইক বাড়ির নং : n0091 বয়স : 58 লিঙ্গ : মহিলা | WB/32/215/174668 ফটো উপলব্ধ | 705 নাম : সেক মাসুম মিঞা মায়ের নাম: কুলসুম বিবি বাড়ির নং : n0091 বয়স : 41 লিঙ্গ : পুরুষ | LJF2394419 ফটো উপলব্ধ |
| 706 নাম : বাহারুন বিবি স্বামীর নাম: সেক সফিক মিঞা বাড়ির নং : n0091 বয়স : 31 লিঙ্গ : মহিলা | WRJ1481506 ফটো উপলব্ধ | 707 নাম : আকলিমা বিবি স্বামীর নাম: কাইয়ুম মিঞা সেক বাড়ির নং : n0091 বয়স : 54 লিঙ্গ : মহিলা | WRJ1558808 ফটো উপলব্ধ | 708 নাম : নসিবা বিবি স্বামীর নাম: মাসুম মিঞা বাড়ির নং : n0091 বয়স : 38 লিঙ্গ : মহিলা | WRJ1388370 ফটো উপলব্ধ |
| 709 নাম : রিঙ্কু মিঞা পিতার নাম: কাইয়ুম মিঞা বাড়ির নং : n0091 বয়স : 34 লিঙ্গ : পুরুষ | WRJ1558675 ফটো উপলব্ধ | 710 নাম : রুকসার বিবি স্বামীর নাম: রিঙ্কু মিঞা সেক বাড়ির নং : n0091 বয়স : 31 লিঙ্গ : মহিলা | WRJ1481720 ফটো উপলব্ধ | 711 নাম : সেক সফিক মিঞা মায়ের নাম: কুলসুম বিবি বাড়ির নং : n0091 বয়স : 39 লিঙ্গ : পুরুষ | LJF2394401 ফটো উপলব্ধ |
| 712 নাম : শিল্পী রানা স্বামীর নাম: গুরুপদ রানা বাড়ির নং : n0142 বয়স : 32 লিঙ্গ : মহিলা | WRJ1663376 ফটো উপলব্ধ | 713 নাম : দিপুবালা রানা স্বামীর নাম: শংকর রানা বাড়ির নং : n0143 বয়স : 55 লিঙ্গ : মহিলা | WB/32/215/150614 ফটো উপলব্ধ | 714 নাম : সাধনা রানা স্বামীর নাম: শক্তিপদ রানা বাড়ির নং : n0142 বয়স : 52 লিঙ্গ : মহিলা | LJF0010587 ফটো উপলব্ধ |
| 715 নাম : শক্তিপদ রানা পিতার নাম: অভয় রানা বাড়ির নং : n0142 বয়স : 58 লিঙ্গ : পুরুষ | LJF0010561 ফটো উপলব্ধ | 716 নাম : দীপু রানা স্বামীর নাম: গৌতম রানা বাড়ির নং : n0142 বয়স : 32 লিঙ্গ : মহিলা | WRJ1481639 ফটো উপলব্ধ | 717 নাম : গৌতম রানা পিতার নাম: শংকর রানা বাড়ির নং : n0142 বয়স : 32 লিঙ্গ : পুরুষ | WRJ1481563 ফটো উপলব্ধ |
| 718 নাম : গুরুপদ রানা পিতার নাম: শংকর রানা বাড়ির নং : n0142 বয়স : 38 লিঙ্গ : পুরুষ | WRJ1238666 ফটো উপলব্ধ | 719 নাম : শংকর রানা পিতার নাম: অভয় চন্দ্র রানা বাড়ির নং : n0142 বয়স : 65 লিঙ্গ : পুরুষ | WB/32/215/150584 ফটো উপলব্ধ | 720 নাম : ভীমপদ সনবিগ্রহী পিতার নাম: আশুতোষ সনবিগ্রহী বাড়ির নং : n0127 বয়স : 63 লিঙ্গ : পুরুষ | WB/32/215/174540 ফটো উপলব্ধ |



বিধানসভা নির্বাচনক্ষেত্রের নং, নাম : 212-পটাশপুর
ভাগ নং, নাম : 1-বাড়শংকর (আংশিক) বহুভমোড় হইতে রঘুরামপুর মোরাম রাস্তার পূর্বাংশ

| | | | | | |
|---|--------------------------------|--|--------------------------------|---|--------------------------------|
| 721 নাম : গীতা সনবিগ্রহী স্বামীর নাম: শক্তিপদ সনবিগ্রহী বাড়ির নং : n0126 বয়স : 41 লিঙ্গ : মহিলা | LJF2353068 ফটো উপলব্ধ | 722 নাম : শক্তিপদ সনবিগ্রহী পিতার নাম: ইন্দুভয়ম সনবিগ্রহী বাড়ির নং : n0126 বয়স : 43 লিঙ্গ : পুরুষ | LJF1864875 ফটো উপলব্ধ | 723 নাম : ঈশান সনবিগ্রহী পিতার নাম: বিষ্ণুপদ সনবিগ্রহী বাড়ির নং : n0126 বয়স : 31 লিঙ্গ : পুরুষ | WRJ1481662 ফটো উপলব্ধ |
| 724 নাম : কৃষ্ণা সনবিগ্রহী স্বামীর নাম: বিষ্ণুপদ সনবিগ্রহী বাড়ির নং : n0126 বয়স : 55 লিঙ্গ : মহিলা | WB/32/215/174421 ফটো উপলব্ধ | 725 নাম : বিষ্ণুপদ সনবিগ্রহী পিতার নাম: ইন্দু সনবিগ্রহী বাড়ির নং : n0126 বয়স : 65 লিঙ্গ : পুরুষ | WB/32/215/174670 ফটো উপলব্ধ | 726 নাম : সুনিল সনবিগ্রহী পিতার নাম: ভীম সনবিগ্রহী বাড়ির নং : n0127 বয়স : 36 লিঙ্গ : পুরুষ | WRJ1481464 ফটো উপলব্ধ |
| 727 নাম : সোমা পন্ডা (সনবিগ্রহী) স্বামীর নাম: সুশীল সনবিগ্রহী বাড়ির নং : n0127 বয়স : 33 লিঙ্গ : মহিলা | WRJ1604248 ফটো উপলব্ধ | 728 নাম : রামপদ সনবিগ্রহী পিতার নাম: আশুতোষ সনবিগ্রহী বাড়ির নং : n0128 বয়স : 63 লিঙ্গ : পুরুষ | WB/32/215/174127 ফটো উপলব্ধ | 729 নাম : আরতি সনবিগ্রহী স্বামীর নাম: রামপদ সনবিগ্রহী বাড়ির নং : n0128 বয়স : 59 লিঙ্গ : মহিলা | WB/32/215/174719 ফটো উপলব্ধ |
| 730 নাম : মিতুন সনবিগ্রহী পিতার নাম: রামপদ সনবিগ্রহী বাড়ির নং : n0128 বয়স : 39 লিঙ্গ : পুরুষ | LJF2298594 ফটো উপলব্ধ | 731 নাম : বুদ্ধদেব সনবিগ্রহী পিতার নাম: রামপদ সনবিগ্রহী বাড়ির নং : n0128 বয়স : 34 লিঙ্গ : পুরুষ | WRJ1299668 ফটো উপলব্ধ | 732 নাম : লক্ষন সনবিগ্রহী পিতার নাম: আশুতোষ সনবিগ্রহী বাড়ির নং : n0129 বয়স : 56 লিঙ্গ : পুরুষ | WB/32/215/174724 ফটো উপলব্ধ |
| 733 নাম : সরস্বতী সনবিগ্রহী স্বামীর নাম: লক্ষন সনবিগ্রহী বাড়ির নং : n0129 বয়স : 52 লিঙ্গ : মহিলা | WB/32/215/174718 ফটো উপলব্ধ | 734 নাম : অপরাজিতা মিশ্র(সনবিগ্রহী) স্বামীর নাম: ঈশান সনবিগ্রহী বাড়ির নং : n0126 বয়স : 29 লিঙ্গ : মহিলা | WRJ1663392 ফটো উপলব্ধ | 735 নাম : সুশীল সনবিগ্রহী পিতার নাম: ভীমপদ সনবিগ্রহী বাড়ির নং : N0127 বয়স : 31 লিঙ্গ : পুরুষ | WRJ1738566 ফটো উপলব্ধ |
| 736 নাম : সুশান্ত সনবিগ্রহী পিতার নাম: লক্ষন সনবিগ্রহী বাড়ির নং : এন0129 বয়স : 27 লিঙ্গ : পুরুষ | WRJ1890078 ফটো উপলব্ধ | 737 নাম : জগন্নাথ সনবিগ্রহী পিতার নাম: লক্ষ্মণ সনবিগ্রহী বাড়ির নং : এন0129 বয়স : 22 লিঙ্গ : পুরুষ | WRJ2349439 ফটো উপলব্ধ | 738 নাম : নারায়ণ সনবিগ্রহী পিতার নাম: রামপদ সনবিগ্রহী বাড়ির নং : এন0128 বয়স : 26 লিঙ্গ : পুরুষ | WRJ1890052 ফটো উপলব্ধ |
| 739 নাম : সুবর্ণা মন্ডল সনবিগ্রহী স্বামীর নাম: নারায়ণ সনবিগ্রহী বাড়ির নং : এন0128 বয়স : 22 লিঙ্গ : মহিলা | WRJ2352524 ফটো উপলব্ধ | 740 নাম : সুসমা ভট্টাচার্য্য সনবিগ্রহী স্বামীর নাম: সুনিল সনবিগ্রহী বাড়ির নং : এন0127 বয়স : 25 লিঙ্গ : মহিলা | WRJ2118719 ফটো উপলব্ধ | 741 নাম : সুব্রত সর পিতার নাম: নারায়ণ সর বাড়ির নং : n0021 বয়স : 25 লিঙ্গ : পুরুষ | WRJ2026110 ফটো উপলব্ধ |
| 742 নাম : রাজা সর পিতার নাম: উত্তম সর বাড়ির নং : এন0017 বয়স : 26 লিঙ্গ : পুরুষ | WRJ2120152 ফটো উপলব্ধ | 743 নাম : দেবশীষ সর পিতার নাম: মনোরঞ্জন সর বাড়ির নং : n0017 বয়স : 29 লিঙ্গ : পুরুষ | WRJ1663293 ফটো উপলব্ধ | 744 নাম : টুম্পা সরকার (সর) স্বামীর নাম: দেবশীষ সর বাড়ির নং : N0017 বয়স : 28 লিঙ্গ : মহিলা | WRJ1738715 ফটো উপলব্ধ |
| 745 নাম : তপতী জানা সর স্বামীর নাম: রাধানাথ সর বাড়ির নং : এন0021 বয়স : 31 লিঙ্গ : মহিলা | WRJ1895374 ফটো উপলব্ধ | 746 নাম : তাপস সর পিতার নাম: পূর্ণ চন্দ্র সর বাড়ির নং : n0017 বয়স : 25 লিঙ্গ : পুরুষ | WRJ2026011 ফটো উপলব্ধ | 747 নাম : মনোরঞ্জন সর পিতার নাম: ঈশ্বর সর বাড়ির নং : n0017 বয়স : 79 লিঙ্গ : পুরুষ | WB/32/215/174317 ফটো উপলব্ধ |
| 748 নাম : জ্যোত্স্না সর স্বামীর নাম: মনোরঞ্জন সর বাড়ির নং : n0017 বয়স : 70 লিঙ্গ : মহিলা | WB/32/215/174443 ফটো উপলব্ধ | 749 নাম : উত্তম সর পিতার নাম: মনোরঞ্জন সর বাড়ির নং : n0017 বয়স : 52 লিঙ্গ : পুরুষ | WB/32/215/174539 ফটো উপলব্ধ | 750 নাম : সুমিত্রা সর স্বামীর নাম: উত্তম সর বাড়ির নং : n0017 বয়স : 48 লিঙ্গ : মহিলা | LJF1318666 ফটো উপলব্ধ |



বিধানসভা নির্বাচনক্ষেত্রের নং, নাম : 212-পটাশপুর
ভাগ নং, নাম : 1-বাড়শংকর (আংশিক) বহুভমোড় হইতে রঘুরামপুর মোরাম রাস্তার পূর্বাংশ

| | | | | | |
|--|--------------------------------|---|--------------------------------|---|--------------------------|
| 751 নাম : পূর্নচন্দ্র সর পিতার নাম: মনোরঞ্জন সর বাড়ির নং : n0017 বয়স : 45 লিঙ্গ : পুরুষ | LJF1495290 ফটো উপলব্ধ | 752 নাম : কৃষ্ণারানী সর স্বামীর নাম: পূর্নচন্দ্র সর বাড়ির নং : n0017 বয়স : 44 লিঙ্গ : মহিলা | LJF1492677 ফটো উপলব্ধ | 753 নাম : আশীষ সর পিতার নাম: মনোরঞ্জন সর বাড়ির নং : n0017 বয়স : 32 লিঙ্গ : পুরুষ | WRJ1388487 ফটো উপলব্ধ |
| 754 নাম : মমতা সর স্বামীর নাম: আশীষ সর বাড়ির নং : n0017 বয়স : 32 লিঙ্গ : মহিলা | WRJ1481654 ফটো উপলব্ধ | 755 নাম : দুঃখীশ্যাম সর পিতার নাম: ঈশ্বর সর বাড়ির নং : n0017 বয়স : 69 লিঙ্গ : পুরুষ | WRJ1481811 ফটো উপলব্ধ | 756 নাম : অসীম কুমার সর পিতার নাম: দুঃখীশ্যাম সর বাড়ির নং : n0017 বয়স : 41 লিঙ্গ : পুরুষ | WRJ1238468 ফটো উপলব্ধ |
| 757 নাম : জগন্নাথ সর পিতার নাম: অমল্যরতন সর বাড়ির নং : n0020 বয়স : 43 লিঙ্গ : পুরুষ | WRJ1388479 ফটো উপলব্ধ | 758 নাম : সীতা ভূঞা (সর) স্বামীর নাম: জগন্নাথ সর বাড়ির নং : n0020 বয়স : 37 লিঙ্গ : মহিলা | WRJ1388461 ফটো উপলব্ধ | 759 নাম : রাজকৃষ্ণ সর পিতার নাম: সনাতন সর বাড়ির নং : n0021 বয়স : 86 লিঙ্গ : পুরুষ | LJF1864909 ফটো উপলব্ধ |
| 760 নাম : জ্যোত্স্না সর স্বামীর নাম: রাজকৃষ্ণ সর বাড়ির নং : n0021 বয়স : 75 লিঙ্গ : মহিলা | WB/32/215/174427 ফটো উপলব্ধ | 761 নাম : নারায়ন সর পিতার নাম: রাজকৃষ্ণ সর বাড়ির নং : n0021 বয়স : 57 লিঙ্গ : পুরুষ | WB/32/215/174341 ফটো উপলব্ধ | 762 নাম : সরস্বতী সর স্বামীর নাম: নারায়ন সর বাড়ির নং : n0021 বয়স : 48 লিঙ্গ : মহিলা | LJF1322346 ফটো উপলব্ধ |
| 763 নাম : শংকর সর পিতার নাম: রাজকৃষ্ণ সর বাড়ির নং : n0021 বয়স : 49 লিঙ্গ : পুরুষ | LJF2117562 ফটো উপলব্ধ | 764 নাম : রাধানাথ সর পিতার নাম: রাজকৃষ্ণ সর বাড়ির নং : n0021 বয়স : 42 লিঙ্গ : পুরুষ | LJF2117943 ফটো উপলব্ধ | 765 নাম : অপরাঞ্জিতা সর স্বামীর নাম: শংকর সর বাড়ির নং : n0155 বয়স : 39 লিঙ্গ : মহিলা | WRJ0673293 ফটো উপলব্ধ |
| 766 নাম : উত্তম সাহু পিতার নাম: সুবল চন্দ্র সাহু বাড়ির নং : n0067 বয়স : 44 লিঙ্গ : পুরুষ | LJF1493949 ফটো উপলব্ধ | 767 নাম : মৌসুমী দাস সাহু স্বামীর নাম: উত্তম সাহু বাড়ির নং : n0067 বয়স : 37 লিঙ্গ : মহিলা | WRJ1238674 ফটো উপলব্ধ | 768 নাম : রামকৃষ্ণ সাহু পিতার নাম: সুবল চন্দ্র সাহু বাড়ির নং : n0067 বয়স : 48 লিঙ্গ : পুরুষ | LJF1322429 ফটো উপলব্ধ |
| 769 নাম : মৌমিতা মন্ডল সাউ স্বামীর নাম: রামকৃষ্ণ সাউ বাড়ির নং : n0067 বয়স : 36 লিঙ্গ : মহিলা | WRJ1238682 ফটো উপলব্ধ | 770 নাম : সুবল চন্দ্র সাহু পিতার নাম: ভাগবত সাউ বাড়ির নং : n0067 বয়স : 53 লিঙ্গ : পুরুষ | WRJ2358943 ফটো উপলব্ধ | 771 নাম : রেবতী সাউ স্বামীর নাম: সুবল সাউ বাড়ির নং : n0067 বয়স : 67 লিঙ্গ : মহিলা | WRJ2358968 ফটো উপলব্ধ |
| 772 নাম : নাগমা বিবি স্বামীর নাম: লক্ষ্মী মন্ডল বাড়ির নং : n0083 বয়স : 28 লিঙ্গ : মহিলা | WRJ2278620 ফটো উপলব্ধ | 773 নাম : মইবুব সেখ পিতার নাম: আবুল সেখ বাড়ির নং : n0085 বয়স : 59 লিঙ্গ : পুরুষ | WB/32/215/174453 ফটো উপলব্ধ | 774 নাম : ইব্রাহিম সেক পিতার নাম: মইবুব সেক বাড়ির নং : n0085 বয়স : 32 লিঙ্গ : পুরুষ | WRJ1388388 ফটো উপলব্ধ |
| 775 নাম : আইয়ুব সেখ পিতার নাম: আবুল সেখ বাড়ির নং : n0090 বয়স : 52 লিঙ্গ : পুরুষ | WB/32/215/174240 ফটো উপলব্ধ | 776 নাম : মঞ্জুরা বিবি স্বামীর নাম: আবুল বাড়ির নং : n0090 বয়স : 73 লিঙ্গ : মহিলা | WB/32/215/174391 ফটো উপলব্ধ | 777 নাম : ফতেমা বিবি স্বামীর নাম: আইয়ুব সেক বাড়ির নং : n0090 বয়স : 39 লিঙ্গ : মহিলা | LJF2454320 ফটো উপলব্ধ |
| 778 নাম : সোনা সেখ পিতার নাম: মখসুদ সেখ বাড়ির নং : n0081 বয়স : 40 লিঙ্গ : পুরুষ | LJF2298644 ফটো উপলব্ধ | 779 নাম : নিলুফর বিবি স্বামীর নাম: সোনা সেখ বাড়ির নং : n0081 বয়স : 39 লিঙ্গ : মহিলা | LJF2298636 ফটো উপলব্ধ | 780 নাম : সেক রাজু পিতার নাম: মখসুদ সেক বাড়ির নং : n0081 বয়স : 38 লিঙ্গ : পুরুষ | WRJ1425578 ফটো উপলব্ধ |



বিধানসভা নির্বাচনক্ষেত্রের নং, নাম : 212-পটাশপুর
ভাগ নং, নাম : 1-বাড়শংকর (আংশিক) বহুভমোড় হইতে রঘুরামপুর মোরাম রাস্তার পূর্বাংশ

| | | | | | |
|--|--------------------------------|--|--------------------------------|---|--------------------------------|
| 781 নাম : সালমা বিবি স্বামীর নাম: সেক রাজু বাড়ির নং : n0081 বয়স : 30 লিঙ্গ : মহিলা | WRJ1558642 ফটো উপলব্ধ | 782 নাম : রাজেশ সেখ পিতার নাম: মুকসুদ সেখ বাড়ির নং : n0081 বয়স : 32 লিঙ্গ : পুরুষ | WRJ1388305 ফটো উপলব্ধ | 783 নাম : সেক গোপী পিতার নাম: সেক মকসুদ বাড়ির নং : n0081 বয়স : 31 লিঙ্গ : পুরুষ | WRJ1558626 ফটো উপলব্ধ |
| 784 নাম : সিতারা বিবি স্বামীর নাম: বয়রোজ মিঞা বাড়ির নং : n0093 বয়স : 33 লিঙ্গ : মহিলা | WRJ1388297 ফটো উপলব্ধ | 785 নাম : সেক বৈরোজ মিয়া মিঞা পিতার নাম: হররোজ মিঞা বাড়ির নং : n0093 বয়স : 41 লিঙ্গ : পুরুষ | WRJ1388180 ফটো উপলব্ধ | 786 নাম : মর্জিনা বিবি স্বামীর নাম: হররোজ বাড়ির নং : n0093 বয়স : 57 লিঙ্গ : মহিলা | WB/32/215/174388 ফটো উপলব্ধ |
| 787 নাম : হররোজ মিঞা সেখ পিতার নাম: মকসুদ সেখ বাড়ির নং : n0093 বয়স : 59 লিঙ্গ : পুরুষ | WB/32/215/174389 ফটো উপলব্ধ | 788 নাম : আশাবুদ্দিন সেখ পিতার নাম: মলা সেখ বাড়ির নং : n0081 বয়স : 88 লিঙ্গ : পুরুষ | WB/32/215/174471 ফটো উপলব্ধ | 789 নাম : মকসুদ সেখ পিতার নাম: জুলমত সেখ বাড়ির নং : n0081 বয়স : 73 লিঙ্গ : পুরুষ | WB/32/215/174436 ফটো উপলব্ধ |
| 790 নাম : মীর সায়জাত আলি পিতার নাম: মীর সওকাত আলি বাড়ির নং : n0096 বয়স : 56 লিঙ্গ : পুরুষ | WRJ2027084 ফটো উপলব্ধ | 791 নাম : ঝুস্পা বিবি স্বামীর নাম: ইব্রাহিম সেক বাড়ির নং : n0085 বয়স : 30 লিঙ্গ : মহিলা | WRJ1738616 ফটো উপলব্ধ | 792 নাম : ওসমান মিঞা সেখ পিতার নাম: আজিজ মিঞা সেখ বাড়ির নং : n0094 বয়স : 51 লিঙ্গ : পুরুষ | LJF1563030 ফটো উপলব্ধ |
| 793 নাম : মীরদাদ আলি পিতার নাম: মীর সায়জাত আলি বাড়ির নং : এন0096 বয়স : 24 লিঙ্গ : পুরুষ | WRJ2096147 ফটো উপলব্ধ | 794 নাম : খলিল সেখ পিতার নাম: জৈনুদ্দিন সেখ বাড়ির নং : n0083 বয়স : 73 লিঙ্গ : পুরুষ | WB/32/215/174721 ফটো উপলব্ধ | 795 নাম : মরিয়ম বিবি স্বামীর নাম: খলিল বাড়ির নং : n0083 বয়স : 69 লিঙ্গ : মহিলা | WB/32/215/174587 ফটো উপলব্ধ |
| 796 নাম : সেক মান্নান পিতার নাম: খলিল সেক বাড়ির নং : n0083 বয়স : 40 লিঙ্গ : পুরুষ | WRJ0672907 ফটো উপলব্ধ | 797 নাম : মোসারফ সেক পিতার নাম: খলিল সেক বাড়ির নং : n0083 বয়স : 37 লিঙ্গ : পুরুষ | LJF2454312 ফটো উপলব্ধ | 798 নাম : রসমিতা বিবি স্বামীর নাম: মোসারফ সেক বাড়ির নং : এন0083 বয়স : 30 লিঙ্গ : মহিলা | WRJ2349421 ফটো উপলব্ধ |
| 799 নাম : সেক হাবিবুল্লা পিতার নাম: জৈনুদ্দিন সেখ বাড়ির নং : n0084 বয়স : 74 লিঙ্গ : পুরুষ | WRJ2384485 ফটো উপলব্ধ | 800 নাম : গুলেয়ারজান বিবি স্বামীর নাম: হাবিবুল্লা বাড়ির নং : n0084 বয়স : 69 লিঙ্গ : মহিলা | WRJ2384428 ফটো উপলব্ধ | 801 নাম : সেক ইকবাল হোসেন পিতার নাম: সেক হাবিবুল্লা বাড়ির নং : n0084 বয়স : 37 লিঙ্গ : পুরুষ | WRJ1107648 ফটো উপলব্ধ |
| 802 নাম : রাজাক আলি মির পিতার নাম: সওকাত মির বাড়ির নং : n0096 বয়স : 68 লিঙ্গ : পুরুষ | WB/32/215/174294 ফটো উপলব্ধ | 803 নাম : কাদের সেখ পিতার নাম: রাজাক সেখ বাড়ির নং : n0096 বয়স : 68 লিঙ্গ : পুরুষ | WB/32/215/174346 ফটো উপলব্ধ | 804 নাম : হাজিরা বিবি স্বামীর নাম: কাদের সেখ বাড়ির নং : n0096 বয়স : 63 লিঙ্গ : মহিলা | LJF2352912 ফটো উপলব্ধ |
| 805 নাম : জরিলা বিবি মির স্বামীর নাম: রাজাক মির বাড়ির নং : n0096 বয়স : 63 লিঙ্গ : মহিলা | WB/32/215/174418 ফটো উপলব্ধ | 806 নাম : খইরুন বিবি মির স্বামীর নাম: সায়জাদ মির বাড়ির নং : n0096 বয়স : 61 লিঙ্গ : মহিলা | WB/32/215/174419 ফটো উপলব্ধ | 807 নাম : মাইফুজা বিবি স্বামীর নাম: হাসিম আলিমির বাড়ির নং : n0096 বয়স : 42 লিঙ্গ : মহিলা | WRJ1481548 ফটো উপলব্ধ |
| 808 নাম : হাসিম আলি মীর পিতার নাম: রাজাক আলি মীর বাড়ির নং : n0096 বয়স : 40 লিঙ্গ : পুরুষ | LJF2394393 ফটো উপলব্ধ | 809 নাম : আকলিমনা বিবি স্বামীর নাম: মকসুদ বাড়ির নং : n0081 বয়স : 63 লিঙ্গ : মহিলা | WB/32/215/174450 ফটো উপলব্ধ | 810 নাম : আরজান বিবি স্বামীর নাম: আজিজ বাড়ির নং : n0094 বয়স : 73 লিঙ্গ : মহিলা | WB/32/215/174610 ফটো উপলব্ধ |



বিধানসভা নির্বাচনক্ষেত্রের নং, নাম : 212-পটাশপুর
ভাগ নং, নাম : 1-বাড়শংকর (আংশিক) বহুভমোড় হইতে রঘুরামপুর মোরাম রাস্তার পূর্বাংশ

| | | | | | | | | |
|---|------------------|------------|--|------------------|------------|--|------------------|------------|
| 811 নাম : আয়সান মিঞা সেখ পিতার নাম: আজিজ সেখ বাড়ির নং : n0094 বয়স : 57 লিঙ্গ : পুরুষ | WB/32/215/174507 | ফটো উপলব্ধ | 812 নাম : আসমিনা বিবি স্বামীর নাম: আয়সান বাড়ির নং : n0094 বয়স : 47 লিঙ্গ : মহিলা | LJF1323559 | ফটো উপলব্ধ | 813 নাম : ওয়ারেজ বিবি স্বামীর নাম: সেক ওসমান বাড়ির নং : n0094 বয়স : 38 লিঙ্গ : মহিলা | WRJ1077643 | ফটো উপলব্ধ |
| 814 নাম : আনিশুল মিঞা সেখ পিতার নাম: মনসুর সেখ বাড়ির নং : n0098 বয়স : 85 লিঙ্গ : পুরুষ | WB/32/215/174413 | ফটো উপলব্ধ | 815 নাম : খতেজা বিবি স্বামীর নাম: সমিদুল বাড়ির নং : n0098 বয়স : 79 লিঙ্গ : মহিলা | WB/32/215/174444 | ফটো উপলব্ধ | 816 নাম : মুসলেমা বিবি স্বামীর নাম: আনিশুল বাড়ির নং : n0098 বয়স : 77 লিঙ্গ : মহিলা | WB/32/215/174431 | ফটো উপলব্ধ |
| 817 নাম : রিজিয়া বিবি স্বামীর নাম: সহিদুল বাড়ির নং : n0098 বয়স : 75 লিঙ্গ : মহিলা | WB/32/215/174405 | ফটো উপলব্ধ | 818 নাম : সেক মহিদুল মিঞা মায়ের নাম: সেক সেইদুল বাড়ির নং : n0098 বয়স : 45 লিঙ্গ : পুরুষ | WRJ1169820 | ফটো উপলব্ধ | 819 নাম : সেক মস্তাজুল মিঞা পিতার নাম: সেক সহিদুল মিঞা বাড়ির নং : n0098 বয়স : 60 লিঙ্গ : পুরুষ | LJF1318963 | ফটো উপলব্ধ |
| 820 নাম : সেখ বাবুল মিঞা পিতার নাম: সেখ সমিদুল বাড়ির নং : n0098 বয়স : 55 লিঙ্গ : পুরুষ | WB/32/215/174380 | ফটো উপলব্ধ | 821 নাম : সেক লালু মিঞা পিতার নাম: সেক আনিসুল মিঞা বাড়ির নং : n0098 বয়স : 55 লিঙ্গ : পুরুষ | WRJ1169713 | ফটো উপলব্ধ | 822 নাম : সেখ আনসার মিঞা পিতার নাম: সেখ আনিশুল বাড়ির নং : n0098 বয়স : 53 লিঙ্গ : পুরুষ | WB/32/215/174454 | ফটো উপলব্ধ |
| 823 নাম : রেশমা বিবি স্বামীর নাম: মস্তাজুল বাড়ির নং : n0098 বয়স : 52 লিঙ্গ : মহিলা | WB/32/215/174445 | ফটো উপলব্ধ | 824 নাম : সাহানারা বিবি স্বামীর নাম: আনসার বাড়ির নং : n0098 বয়স : 43 লিঙ্গ : মহিলা | LJF2116846 | ফটো উপলব্ধ | 825 নাম : স্ক আসলাম মিয়া পিতার নাম: স্ক আনিসুল বাড়ির নং : n0098 বয়স : 43 লিঙ্গ : পুরুষ | LJF2029403 | ফটো উপলব্ধ |
| 826 নাম : সেক মুরসেলিম মিঞা পিতার নাম: সেক আনিসুল মিঞা বাড়ির নং : n0098 বয়স : 42 লিঙ্গ : পুরুষ | WRJ1094143 | ফটো উপলব্ধ | 827 নাম : আসেমা বিবি স্বামীর নাম: আসলাম মিঞা বাড়ির নং : n0098 বয়স : 37 লিঙ্গ : মহিলা | WRJ1077569 | ফটো উপলব্ধ | 828 নাম : ফিরোজা বিবি স্বামীর নাম: সেক লালু বাড়ির নং : N0098 বয়স : 35 লিঙ্গ : মহিলা | WRJ1738699 | ফটো উপলব্ধ |
| 829 নাম : সেক পরহেজ মিঞা পিতার নাম: সেক মস্তাজুল মিঞা বাড়ির নং : N0098 বয়স : 28 লিঙ্গ : পুরুষ | WRJ1738764 | ফটো উপলব্ধ | 830 নাম : সালমা বিবি স্বামীর নাম: সেক মুরসেলিম মিঞা বাড়ির নং : n0098 বয়স : 43 লিঙ্গ : মহিলা | LJF2116853 | ফটো উপলব্ধ | 831 নাম : নেহারুন বিবি স্বামীর নাম: সেক কালিমুল্লা মিয়া বাড়ির নং : N0098 বয়স : 28 লিঙ্গ : মহিলা | WRJ2026151 | ফটো উপলব্ধ |
| 832 নাম : সালেহা বিবি স্বামীর নাম: সেক বাবুল বাড়ির নং : n0098 বয়স : 47 লিঙ্গ : মহিলা | LJF1323567 | ফটো উপলব্ধ | 833 নাম : সাবেরা খাতুন পিতার নাম: সেক সেইদুল মিঞা বাড়ির নং : n0098 বয়স : 50 লিঙ্গ : মহিলা | LJF1323583 | ফটো উপলব্ধ | 834 নাম : সেক জামিল মিঞা পিতার নাম: সেক আনসার মিঞা বাড়ির নং : এন0098 বয়স : 21 লিঙ্গ : পুরুষ | WRJ2349454 | ফটো উপলব্ধ |
| 835 নাম : রীনা হাতি (মাইতি) স্বামীর নাম: সুভাষ চন্দ্র হাতি বাড়ির নং : n0159 বয়স : 36 লিঙ্গ : মহিলা | WRJ1297902 | ফটো উপলব্ধ | 836 নাম : পূর্ণগোপাল হান্দোল পিতার নাম: পঞ্চানন হান্দোল বাড়ির নং : n0023 বয়স : 75 লিঙ্গ : পুরুষ | WB/32/215/174674 | ফটো উপলব্ধ | 837 নাম : উমারানী হান্দোল স্বামীর নাম: পূর্ণ হান্দোল বাড়ির নং : n0023 বয়স : 68 লিঙ্গ : মহিলা | WB/32/215/174687 | ফটো উপলব্ধ |
| 838 নাম : অপর্ণা খাটুয়া হান্দোল স্বামীর নাম: তপন কুমার হান্দোল বাড়ির নং : N0063 বয়স : 29 লিঙ্গ : মহিলা | WRJ2026136 | ফটো উপলব্ধ | 839 নাম : তপন কুমার হান্দোল পিতার নাম: ক্ষুদিরাম হান্দোল বাড়ির নং : n0063 বয়স : 46 লিঙ্গ : পুরুষ | LJF1318948 | ফটো উপলব্ধ | 840 নাম : অনূপ হান্দোল পিতার নাম: জ্যোতীন্দ্রনাথ হান্দোল বাড়ির নং : n0056 বয়স : 39 লিঙ্গ : পুরুষ | WRJ0679068 | ফটো উপলব্ধ |



বিধানসভা নির্বাচনক্ষেত্রের নং, নাম : 212-পটাশপুর
ভাগ নং, নাম : 1-বাড়শংকর (আংশিক) বহুভমোড় হইতে রঘুরামপুর মোরাম রাস্তার পূর্বাংশ

| | | | | | |
|---|------------------|--|------------------|--|------------------|
| 841 | LJF2352995 | 842 | WRJ1889963 | 843 | WRJ1889948 |
| নাম : গোপাল চন্দ্র হান্দোল পিতার নাম : যতীন্দ্র নাথ হান্দোল বাড়ির নং : n0056 বয়স : 42 লিঙ্গ : পুরুষ | ফটো উপলব্ধ | নাম : সেক কলিমুল্লা মিঞা পিতার নাম : সেক বাবুল মিঞা বাড়ির নং : এন0058 বয়স : 27 লিঙ্গ : পুরুষ | ফটো উপলব্ধ | নাম : টিয়া রানী জানা স্বামীর নাম : সুকুমার জানা বাড়ির নং : এন0023 বয়স : 31 লিঙ্গ : মহিলা | ফটো উপলব্ধ |
| 844 | LJF2394435 | 845 | WRJ1388123 | 846 | WRJ1663244 |
| নাম : প্রলয় হান্দোল পিতার নাম : পূর্ন গোপাল হান্দোল বাড়ির নং : n0023 বয়স : 40 লিঙ্গ : পুরুষ | ফটো উপলব্ধ | নাম : অনিমা বেরা (হান্দোল) স্বামীর নাম : প্রলয় হান্দোল বাড়ির নং : n0023 বয়স : 34 লিঙ্গ : মহিলা | ফটো উপলব্ধ | নাম : খুকু হান্দোল স্বামীর নাম : দীপক হান্দোল বাড়ির নং : n0058 বয়স : 30 লিঙ্গ : মহিলা | ফটো উপলব্ধ |
| 847 | WRJ1663210 | 848 | WRJ1761451 | 849 | WB/32/215/174035 |
| নাম : আশালতা হান্দোল স্বামীর নাম : বাদল হান্দোল বাড়ির নং : n0062 বয়স : 32 লিঙ্গ : মহিলা | ফটো উপলব্ধ | নাম : সৈকত হান্দোল পিতার নাম : অনাদি হান্দোল বাড়ির নং : n0062 বয়স : 36 লিঙ্গ : পুরুষ | ফটো উপলব্ধ | নাম : নিশিবালা হান্দোল স্বামীর নাম : যতি হান্দোল বাড়ির নং : n0056 বয়স : 76 লিঙ্গ : মহিলা | ফটো উপলব্ধ |
| 850 | WRJ1558568 | 851 | WRJ1388149 | 852 | WB/32/215/174606 |
| নাম : রেনুকা প্রধান (হান্দোল) স্বামীর নাম : গোপাল চন্দ্র হান্দোল বাড়ির নং : n0056 বয়স : 34 লিঙ্গ : মহিলা | ফটো উপলব্ধ | নাম : মমতা পয়ড্যা (হান্দোল) স্বামীর নাম : অনুপ হান্দোল বাড়ির নং : n0056 বয়স : 36 লিঙ্গ : মহিলা | ফটো উপলব্ধ | নাম : স্বপন হান্দোল পিতার নাম : যতি হান্দোল বাড়ির নং : n0056 বয়স : 53 লিঙ্গ : পুরুষ | ফটো উপলব্ধ |
| 853 | LJF1319813 | 854 | WB/32/215/174101 | 855 | WRJ2154920 |
| নাম : চন্দনা হান্দোল স্বামীর নাম : স্বপন হান্দোল বাড়ির নং : n0056 বয়স : 49 লিঙ্গ : মহিলা | ফটো উপলব্ধ | নাম : সর্বেশ্বর হান্দোল পিতার নাম : কুঞ্জ হান্দোল বাড়ির নং : n0057 বয়স : 68 লিঙ্গ : পুরুষ | ফটো উপলব্ধ | নাম : শান্তবালা হান্দোল স্বামীর নাম : সর্বেশ্বর হান্দোল বাড়ির নং : n0057 বয়স : 74 লিঙ্গ : মহিলা | ফটো উপলব্ধ |
| 856 | LJF2298651 | 857 | WRJ1238690 | 858 | WRJ1169754 |
| নাম : প্রদীপ হান্দোল পিতার নাম : সর্বেশ্বর হান্দোল বাড়ির নং : n0057 বয়স : 40 লিঙ্গ : পুরুষ | ফটো উপলব্ধ | নাম : দুর্গা হান্দোল স্বামীর নাম : প্রদীপ হান্দোল বাড়ির নং : n0057 বয়স : 43 লিঙ্গ : মহিলা | ফটো উপলব্ধ | নাম : পিন্টু হান্দোল পিতার নাম : সর্বেশ্বর হান্দোল বাড়ির নং : n0057 বয়স : 35 লিঙ্গ : পুরুষ | ফটো উপলব্ধ |
| 859 | WRJ1481779 | 860 | WRJ2335768 | 861 | WB/32/215/174186 |
| নাম : পুষ্পাঞ্জলী হান্দোল স্বামীর নাম : পিন্টু হান্দোল বাড়ির নং : n0057 বয়স : 34 লিঙ্গ : মহিলা | ফটো উপলব্ধ | নাম : বিশ্বনাথ হান্দোল পিতার নাম : প্রদীপ হান্দোল বাড়ির নং : এন0057 বয়স : 21 লিঙ্গ : পুরুষ | ফটো উপলব্ধ | নাম : মনু হান্দোল পিতার নাম : বিপিন হান্দোল বাড়ির নং : n0058 বয়স : 65 লিঙ্গ : পুরুষ | ফটো উপলব্ধ |
| 862 | WB/32/215/174227 | 863 | WRJ1299676 | 864 | LJF1492123 |
| নাম : তুলসি হান্দোল স্বামীর নাম : মনু হান্দোল বাড়ির নং : n0058 বয়স : 61 লিঙ্গ : মহিলা | ফটো উপলব্ধ | নাম : দীপক হান্দোল পিতার নাম : মনু হান্দোল বাড়ির নং : n0058 বয়স : 33 লিঙ্গ : পুরুষ | ফটো উপলব্ধ | নাম : নারায়ন চন্দ্র হান্দোল পিতার নাম : বিপিন হান্দোল বাড়ির নং : n0059 বয়স : 46 লিঙ্গ : পুরুষ | ফটো উপলব্ধ |
| 865 | LJF1534197 | 866 | WB/32/215/174473 | 867 | WB/32/215/174181 |
| নাম : কবিতা হান্দোল স্বামীর নাম : নারায়নচন্দ্র হান্দোল বাড়ির নং : n0059 বয়স : 44 লিঙ্গ : মহিলা | ফটো উপলব্ধ | নাম : অনাদি হান্দোল পিতার নাম : কুঞ্জ হান্দোল বাড়ির নং : n0062 বয়স : 65 লিঙ্গ : পুরুষ | ফটো উপলব্ধ | নাম : কম্পনা হান্দোল স্বামীর নাম : অনাদি হান্দোল বাড়ির নং : n0062 বয়স : 63 লিঙ্গ : মহিলা | ফটো উপলব্ধ |
| 868 | WRJ1388131 | 869 | WRJ1388107 | 870 | WRJ1584036 |
| নাম : রিঙ্কু হান্দোল পিতার নাম : অনাদি হান্দোল বাড়ির নং : n0062 বয়স : 34 লিঙ্গ : পুরুষ | ফটো উপলব্ধ | নাম : বাদল হান্দোল পিতার নাম : অনাদি হান্দোল বাড়ির নং : n0062 বয়স : 33 লিঙ্গ : পুরুষ | ফটো উপলব্ধ | নাম : জ্যোৎস্না হান্দোল স্বামীর নাম : সৈকত হান্দোল বাড়ির নং : n0062 বয়স : 35 লিঙ্গ : মহিলা | ফটো উপলব্ধ |



বিধানসভা নির্বাচনক্ষেত্রের নং, নাম : 212-পটেশপুর
ভাগ নং, নাম : 1-বাড়শংকর (আংশিক) ব্লকভমোড় হইতে রঘুরামপুর মোরাম রাস্তার পূর্বাংশ

| | | | | | | | | |
|---|------------------|------------|--|------------------|------------|--|------------------|------------|
| 871 নাম : ক্ষুদিরাম হান্দোল পিতার নাম: জীবন হান্দোল বাড়ির নং : n0063 বয়স : 77 লিঙ্গ : পুরুষ | WB/32/215/174031 | ফটো উপলব্ধ | 872 নাম : স্বপন হান্দোল পিতার নাম: ক্ষুদিরাম হান্দোল বাড়ির নং : n0063 বয়স : 44 লিঙ্গ : পুরুষ | LJF1493964 | ফটো উপলব্ধ | 873 নাম : রতন হান্দোল পিতার নাম: ক্ষুদিরাম হান্দোল বাড়ির নং : n0063 বয়স : 40 লিঙ্গ : পুরুষ | LJF2352987 | ফটো উপলব্ধ |
| 874 নাম : একাদশী হান্দোল পিতার নাম: জীবন হান্দোল বাড়ির নং : n0063 বয়স : 61 লিঙ্গ : পুরুষ | WB/32/215/174519 | ফটো উপলব্ধ | 875 নাম : রীতারানী হান্দোল স্বামীর নাম: ক্ষুদি হান্দোল বাড়ির নং : n0063 বয়স : 66 লিঙ্গ : মহিলা | WB/32/215/174231 | ফটো উপলব্ধ | 876 নাম : তনুশ্রী ঘোড়াই(হালদার) স্বামীর নাম: রামচন্দ্র হালদার বাড়ির নং : n0162 বয়স : 35 লিঙ্গ : মহিলা | WRJ1558741 | ফটো উপলব্ধ |
| 877 নাম : বিণ্ড হালদার পিতার নাম: শম্ভু হালদার বাড়ির নং : N0163 বয়স : 28 লিঙ্গ : পুরুষ | WRJ1797711 | ফটো উপলব্ধ | 878 নাম : রামচন্দ্র হালদার পিতার নাম: হরিসাধন হালদার বাড়ির নং : N0162 বয়স : 47 লিঙ্গ : পুরুষ | WRJ1738574 | ফটো উপলব্ধ | 879 নাম : সেখ হাসেন পিতার নাম: সেখ হাসেন বাড়ির নং : n0087 বয়স : 63 লিঙ্গ : পুরুষ | WB/32/215/174681 | ফটো উপলব্ধ |
| 880 নাম : আর্জিনা বিবি স্বামীর নাম: হোসেন বাড়ির নং : n0087 বয়স : 59 লিঙ্গ : মহিলা | WB/32/215/174680 | ফটো উপলব্ধ | 881 নাম : সেক এজাজ পিতার নাম: সেক হাসেন বাড়ির নং : n0087 বয়স : 37 লিঙ্গ : পুরুষ | WRJ1238476 | ফটো উপলব্ধ | 882 নাম : সাহেব সেক পিতার নাম: হাসেন সেক বাড়ির নং : n0087 বয়স : 32 লিঙ্গ : পুরুষ | WRJ1481829 | ফটো উপলব্ধ |
| 883 নাম : মুসলেমা বিবি স্বামীর নাম: এজাজ সেক বাড়ির নং : n0087 বয়স : 32 লিঙ্গ : মহিলা | WRJ1481498 | ফটো উপলব্ধ | 884 নাম : কমলা ঝাংটু হেংডোল স্বামীর নাম: ঝাংটু হান্দোল বাড়ির নং : N0056 বয়স : 57 লিঙ্গ : মহিলা | WRJ1797745 | ফটো উপলব্ধ | 885 নাম : বুদ্ধদেব দাস পিতার নাম: শশী দাস বাড়ির নং : দাস ভবন বয়স : 67 লিঙ্গ : পুরুষ | WRJ2363406 | ফটো উপলব্ধ |
| 886 নাম : আবেদা বিবি স্বামীর নাম: সেক আখতার বাড়ির নং : এন0125 বয়স : 21 লিঙ্গ : মহিলা | WRJ2381556 | ফটো উপলব্ধ | 887 নাম : সালেহা বিবি স্বামীর নাম: সৈয়দ মনিরুল ইসলাম বাড়ির নং : এন0036 বয়স : 34 লিঙ্গ : মহিলা | WRJ1550672 | ফটো উপলব্ধ | 888 নাম : জামিরুল ইসলাম সেক পিতার নাম: সুইদুল ইসলাম সেক বাড়ির নং : এন0036 বয়স : 45 লিঙ্গ : পুরুষ | LJF2114312 | ফটো উপলব্ধ |
| 889 নাম : রিক্কি হান্দোল পিতার নাম: স্বপন হান্দোল বাড়ির নং : এন0056 বয়স : 20 লিঙ্গ : মহিলা | WRJ2388775 | ফটো উপলব্ধ | 890 নাম : চন্দনা সাউ প্রধান স্বামীর নাম: সূর্য্য কান্ত প্রধান বাড়ির নং : এন0066 বয়স : 20 লিঙ্গ : মহিলা | WRJ2388809 | ফটো উপলব্ধ | 891 নাম : শোভারানী মাইতি স্বামীর নাম: তরুণ মাইতি বাড়ির নং : এন0251 বয়স : 43 লিঙ্গ : মহিলা | LJF1864669 | ফটো উপলব্ধ |
| 892 নাম : তরুণ মাইতি পিতার নাম: অনন্ত মাইতি বাড়ির নং : এন00251 বয়স : 49 লিঙ্গ : পুরুষ | LJF1322171 | ফটো উপলব্ধ | 893 নাম : আলোহা বিবি স্বামীর নাম: সেক মহম্মদ বাড়ির নং : এন0302 বয়স : 58 লিঙ্গ : মহিলা | LJF2350841 | ফটো উপলব্ধ | 894 নাম : সুরজ সেক পিতার নাম: মহম্মাদ সেক বাড়ির নং : এন0302 বয়স : 34 লিঙ্গ : পুরুষ | WRJ1261544 | ফটো উপলব্ধ |
| 895 নাম : সেক সালেম পিতার নাম: সেক মহম্মাদ বাড়ির নং : এন0302 বয়স : 28 লিঙ্গ : পুরুষ | WRJ1760867 | ফটো উপলব্ধ | 896 নাম : সেক মহম্মদ পিতার নাম: সেক জহর বাড়ির নং : এন0302 বয়স : 65 লিঙ্গ : পুরুষ | WRJ2390375 | ফটো উপলব্ধ | 897 নাম : ইসমা বিবি স্বামীর নাম: সুরজ সেক বাড়ির নং : এন0302 বয়স : 32 লিঙ্গ : মহিলা | WRJ1476415 | ফটো উপলব্ধ |
| 898 নাম : শংকরী মন্ডল স্বামীর নাম: খোকন চন্দ্র মন্ডল বাড়ির নং : এন0201 বয়স : 48 লিঙ্গ : মহিলা | LJF2452365 | ফটো উপলব্ধ | 899 নাম : খোকন মন্ডল পিতার নাম: ঈশ্বর মন্ডল বাড়ির নং : এন0201 বয়স : 57 লিঙ্গ : পুরুষ | LJF1490747 | ফটো উপলব্ধ | 900 নাম : সেক শিহান মহম্মাদ পিতার নাম: সেক আজিজুল রহমান বাড়ির নং : এন0086 বয়স : 20 লিঙ্গ : পুরুষ | WRJ2392033 | ফটো উপলব্ধ |



বিধানসভা নির্বাচনক্ষেত্রের নং, নাম : 212-পটাশপুর
ভাগ নং, নাম : 1-বাড়শংকর (আংশিক) বহুভমোড় হইতে রঘুরামপুর মোরাম রাস্তার পূর্বাংশ

| | | | | | |
|--|--------------------------|---|--------------------------|---|--------------------------|
| 901 নাম : মৌ দাস জানা স্বামীর নাম: তাপস জানা বাড়ির নং : এন0013 বয়স : 20 লিঙ্গ : মহিলা | WRJ2392090 ফটো উপলব্ধ | 902 নাম : সেক সাকিব পিতার নাম: সেক সারাজুল বাড়ির নং : এন0086 বয়স : 22 লিঙ্গ : পুরুষ | WRJ2392132 ফটো উপলব্ধ | 903 নাম : মৌ প্রধান প্রামাণিক স্বামীর নাম: বিবেক প্রামাণিক বাড়ির নং : এন0065 বয়স : 20 লিঙ্গ : মহিলা | WRJ2406676 ফটো উপলব্ধ |
| 904 নাম : সুদীপ বাগ পিতার নাম: গণেশ বাগ বাড়ির নং : এন0027 বয়স : 20 লিঙ্গ : পুরুষ | WRJ2406684 ফটো উপলব্ধ | 905 নাম : কুশল প্রধান পিতার নাম: লক্ষ্মীকান্ত প্রধান বাড়ির নং : এন0004 বয়স : 20 লিঙ্গ : পুরুষ | WRJ2406734 ফটো উপলব্ধ | 906 নাম : পদ্মাবতী হালদার পিতার নাম: রাম চন্দ্র হালদার বাড়ির নং : এন0162 বয়স : 20 লিঙ্গ : মহিলা | WRJ2406759 ফটো উপলব্ধ |
| 907 নাম : অর্চনা মাইতি স্বামীর নাম: সুদর্শন মাইতি বাড়ির নং : এন0052 বয়স : 50 লিঙ্গ : মহিলা | WRJ2405918 ফটো উপলব্ধ | 908 নাম : শুভজিৎ দাস পিতার নাম: শ্রীদাম দাস বাড়ির নং : এন0202 বয়স : 20 লিঙ্গ : পুরুষ | WRJ2405959 ফটো উপলব্ধ | 909 নাম : ভাগবতচন্দ্র দাস পিতার নাম: শক্রয় দাস বাড়ির নং : এন0102 বয়স : 22 লিঙ্গ : পুরুষ | WRJ2406007 ফটো উপলব্ধ |
| 910 নাম : সুপ্রিয়া জানা পিতার নাম: সুধাকৃষ্ণ জানা বাড়ির নং : এন0011 বয়স : 20 লিঙ্গ : মহিলা | WRJ2412146 ফটো উপলব্ধ | 911 নাম : সৌমেন জানা পিতার নাম: হরেকৃষ্ণ জানা বাড়ির নং : এন0011 বয়স : 22 লিঙ্গ : পুরুষ | WRJ2412229 ফটো উপলব্ধ | 912 নাম : অত্রনীল প্রধান পিতার নাম: অখিল প্রধান বাড়ির নং : এন0070 বয়স : 21 লিঙ্গ : পুরুষ | WRJ2412278 ফটো উপলব্ধ |
| 913 নাম : আসিয়া খাতুন পিতার নাম: সেক ইবরার বাড়ির নং : পাট নং- 160 হাউস নং- এন0014 বয়স : 21 লিঙ্গ : মহিলা | WRJ2430502 ফটো উপলব্ধ | 914 নাম : সেক জামির মিঞা পিতার নাম: শেখ সাজিদ মিঞা বাড়ির নং : এন0175 বয়স : 21 লিঙ্গ : পুরুষ | WRJ2430577 ফটো উপলব্ধ | 915 নাম : গীতা মাইতি স্বামীর নাম: অনন্ত মাইতি বাড়ির নং : মাইতি ভবন বয়স : 78 লিঙ্গ : মহিলা | WRJ2433639 ফটো উপলব্ধ |
| 916 নাম : মঞ্জুরী মাইতি স্বামীর নাম: তপনকুমার মাইতি বাড়ির নং : মাইতি ভবন বয়স : 50 লিঙ্গ : মহিলা | LJF1864651 ফটো উপলব্ধ | 917 নাম : তন্ময় মাইতি পিতার নাম: তপন মাইতি বাড়ির নং : মাইতি ভবন বয়স : 23 লিঙ্গ : পুরুষ | WRJ2147817 ফটো উপলব্ধ | 918 নাম : তপন মাইতি পিতার নাম: অনন্ত মাইতি বাড়ির নং : মাইতি ভবন বয়স : 57 লিঙ্গ : পুরুষ | WRJ2433621 ফটো উপলব্ধ |
| 919 নাম : মৃন্ময় মাইতি পিতার নাম: তপন মাইতি বাড়ির নং : মাইতি ভবন বয়স : 22 লিঙ্গ : পুরুষ | WRJ2280691 ফটো উপলব্ধ | 920 নাম : সেক মংলু পিতার নাম: রসর সেক বাড়ির নং : বার শংকর বয়স : 57 লিঙ্গ : পুরুষ | ASQ1428440 ফটো উপলব্ধ | 921 নাম : নাজমা বিবি স্বামীর নাম: মাংলু সেক বাড়ির নং : বার শংকর বয়স : 41 লিঙ্গ : মহিলা | ASQ1588847 ফটো উপলব্ধ |
| 922 নাম : অসমিনা বিবি পিতার নাম: সেক হাসিমুদ্দিন বাড়ির নং : বারশংকর বয়স : 23 লিঙ্গ : মহিলা | WRJ2198265 ফটো উপলব্ধ | | | | |





| | | | | | | | | | | | |
|--|---|------------|------------|--|---|------------|------------|--|---|------------|------------|
| 923 | 1 | WRJ2441764 | ফটো উপলব্ধ | 924 | 1 | WRJ2442192 | ফটো উপলব্ধ | 925 | 1 | WRJ2449049 | ফটো উপলব্ধ |
| নাম : সেক নাসির মহম্মদ পিতার নাম: সেক মংলু বাড়ির নং : এন0303 বয়স : 20 লিঙ্গ : পুরুষ | | | | নাম : ফৈয়াজ খাঁন পিতার নাম: কাজিম খাঁন বাড়ির নং : এন0076 বয়স : 18 লিঙ্গ : পুরুষ | | | | নাম : চিন্ময় মাইতি পিতার নাম: তরুণ মাইতি বাড়ির নং : এন0251 বয়স : 18 লিঙ্গ : পুরুষ | | | |
| 926 | 1 | WRJ2449908 | ফটো উপলব্ধ | 927 | 1 | WRJ2450195 | ফটো উপলব্ধ | 928 | 1 | WRJ2451565 | ফটো উপলব্ধ |
| নাম : শান্তনু মাইতি পিতার নাম: সুকুমার মাইতি বাড়ির নং : এন0125 বয়স : 18 লিঙ্গ : পুরুষ | | | | নাম : শান্তনু দাস পিতার নাম: সুশান্তকুমার দাস বাড়ির নং : এন0099 বয়স : 18 লিঙ্গ : পুরুষ | | | | নাম : রিমা দাস মায়ের নাম: চন্দনা দাস বাড়ির নং : এন112 বয়স : 18 লিঙ্গ : মহিলা | | | |
| 929 | 1 | WRJ2451599 | ফটো উপলব্ধ | 930 | 1 | WRJ2452340 | ফটো উপলব্ধ | 931 | 1 | WRJ2452480 | ফটো উপলব্ধ |
| নাম : সেক তৌফিক মিঞা পিতার নাম: সেক আয়েশান মিঞা বাড়ির নং : এন0094 বয়স : 20 লিঙ্গ : পুরুষ | | | | নাম : বেবী প্রামাণিক পিতার নাম: শম্ভু প্রামাণিক বাড়ির নং : এন439 বয়স : 18 লিঙ্গ : মহিলা | | | | নাম : সেক হানিফ রেহান মিঞা পিতার নাম: সেক ওসমান মিঞা বাড়ির নং : এন0101 বয়স : 18 লিঙ্গ : পুরুষ | | | |
| 932 | 1 | WRJ2453942 | ফটো উপলব্ধ | 933 | 1 | WRJ2456721 | ফটো উপলব্ধ | 934 | 1 | WRJ2456747 | ফটো উপলব্ধ |
| নাম : সেক ফজলু রহমান পিতার নাম: সেক আইয়ুব বাড়ির নং : এন0090 বয়স : 18 লিঙ্গ : পুরুষ | | | | নাম : বেবী খাতুন পিতার নাম: সেক সোনা বাড়ির নং : এন0081 বয়স : 18 লিঙ্গ : মহিলা | | | | নাম : সোনালী খাতুন পিতার নাম: সেক সোনা বাড়ির নং : এন0081 বয়স : 20 লিঙ্গ : মহিলা | | | |
| 935 | 1 | WRJ2462265 | ফটো উপলব্ধ | | | | | | | | |
| নাম : শুভঙ্কর মাইতি পিতার নাম: দেবশীষ মাইতি বাড়ির নং : এন0103 বয়স : 18 লিঙ্গ : পুরুষ | | | | | | | | | | | |

নির্বাচক সংখ্যার সারসংক্ষেপ :

A) নির্বাচকের সংখ্যা :

| | নির্বাচক তালিকার প্রকৃতি | নির্বাচক তালিকার পরিচিতি : | নির্বাচকের সংখ্যা : | | | | |
|--|---|----------------------------|---|-------|--------------|-----|-----|
| | | | পুরুষ | মহিলা | তৃতীয় লিঙ্গ | মোট | |
| I | মূল তালিকা | মূল তালিকা | বিশেষ নিবিড় সংশোধন ২০২৬ এর চূড়ান্ত ভোটার তালিকার সহিত 06-04-2026 তারিখ অবধি সংশোধিত নির্বাচক তালিকা | 480 | 442 | 0 | 922 |
| II | 1- সংযোজন তালিকা | সংযোজনী 1 | বিশেষ সংক্ষিপ্ত সংশোধন 2026 | 0 | 0 | 0 | 0 |
| | | সংযোজনী 2 | ধারাবাহিক সংশোধন 2026 | 9 | 4 | 0 | 13 |
| | | মোট | | 9 | 4 | 0 | 13 |
| III | 2- বিয়োজন তালিকা | সংযোজনী 1 | বিশেষ সংক্ষিপ্ত সংশোধন 2026 | 0 | 0 | 0 | 0 |
| | | সংযোজনী 2 | ধারাবাহিক সংশোধন 2026 | 0 | 0 | 0 | 0 |
| | | মোট | | 0 | 0 | 0 | 0 |
| IV | 'লিঙ্গ ক্ষেত্রের' পরিবর্তনের কারণে পার্থক্য | | | 0 | 0 | 0 | 0 |
| V | বিচারপ্রক্রিয়ার অধীনস্থ | | | 0 | 0 | 0 | 0 |
| VI | বিচার বিভাগীয় আধিকারিক কর্তৃক বিচারপূর্বক নিষ্পত্তির পর বিয়োজিত | | | 1 | 6 | 0 | 7 |
| নির্বাচকের মোট সংখ্যা (I+II-III+IV-V-VI) | | | | 488 | 440 | 0 | 928 |

B) ক্রটি সংশোধনের সংখ্যা :

| নির্বাচক তালিকার প্রকৃতি | নির্বাচক তালিকার পরিচিতি : | ক্রটি সংশোধনের সংখ্যা : |
|--------------------------|-----------------------------|-------------------------|
| সংযোজনী 1 | বিশেষ সংক্ষিপ্ত সংশোধন 2026 | 0 |
| সংযোজনী 2 | ধারাবাহিক সংশোধন 2026 | 0 |
| | মোট | 0 |

নির্বাচক নিবন্ধন আধিকারিকের স্বাক্ষর

E-মৃত, S-স্থানান্তরিত, R-একাধিকবার অন্তর্ভুক্ত, M-নিখোঁজ, Q-যোগ্য নহে