



## নির্বাচক তালিকা 2026 S25 পশ্চিমবঙ্গ

বিধানসভা নির্বাচনক্ষেত্রের নং, নাম ও সংরক্ষণের স্থিতি : 212 - পটাশপুর (সাধারণ)		অংশ নং : 51																			
বিধানসভা নির্বাচনক্ষেত্রটি যে লোকসভা নির্বাচনক্ষেত্রের / ক্ষেত্রসমূহের অন্তর্ভুক্ত তার নং, নাম ও সংরক্ষণ স্থিতি : 31 - কাঁথি (সাধারণ)																					
1. সংশোধনের পূর্ণ বিবরণ																					
সংশোধনের বৎসর :	2026	নির্বাচক তালিকার পরিচিতি : বিশেষ নিবিড় সংশোধন ২০২৬ এর চূড়ান্ত ভোটার তালিকার সহিত 06-04-2026 তারিখ অবধি সংশোধিত নির্বাচক তালিকা																			
ভিত্তি তারিখ :	01-01-2026																				
সংশোধনের প্রকৃতি :	ধারাবাহিক সংশোধন 2026																				
প্রকাশনার তারিখ :	06-04-2026																				
2. অংশ ও নির্বাচনী এলাকার পূর্ণ বিবরণ :																					
অংশের ভাগ নং ও নাম :																					
1-সেলমাবাদ (আংশিক) উত্তরের আংশিক ও পশ্চিম পাড়া		<table style="width: 100%; border-collapse: collapse;"> <tr> <td style="width: 60%;">প্রধান শহর/গ্রাম</td> <td>: সেলমাবাদ</td> </tr> <tr> <td>ওয়ার্ড</td> <td>:</td> </tr> <tr> <td>থানা</td> <td>: পটাশপুর</td> </tr> <tr> <td>গ্রাম পঞ্চগায়েত</td> <td>: গোপালপুর</td> </tr> <tr> <td>ব্লক</td> <td>: পটাশপুর-1</td> </tr> <tr> <td>মহকুমা</td> <td>: এগরা</td> </tr> <tr> <td>জেলা</td> <td>: পূর্ব মেদিনীপুর</td> </tr> <tr> <td>পিন</td> <td>: 721454</td> </tr> </table>				প্রধান শহর/গ্রাম	: সেলমাবাদ	ওয়ার্ড	:	থানা	: পটাশপুর	গ্রাম পঞ্চগায়েত	: গোপালপুর	ব্লক	: পটাশপুর-1	মহকুমা	: এগরা	জেলা	: পূর্ব মেদিনীপুর	পিন	: 721454
প্রধান শহর/গ্রাম	: সেলমাবাদ																				
ওয়ার্ড	:																				
থানা	: পটাশপুর																				
গ্রাম পঞ্চগায়েত	: গোপালপুর																				
ব্লক	: পটাশপুর-1																				
মহকুমা	: এগরা																				
জেলা	: পূর্ব মেদিনীপুর																				
পিন	: 721454																				
3. ভোট গ্রহন কেন্দ্রের পূর্ণ বিবরণ :																					
ভোট গ্রহন কেন্দ্রের নং, নাম :		ভোট গ্রহন কেন্দ্রের শ্রেণী :		গ্রামীণ																	
51 - উত্তর সেলমাবাদ ফ্রী প্রাইমারী স্কুল		এই অংশে সহায়ক ভোটগ্রহন কেন্দ্রের সংখ্যা		0																	
ভোট গ্রহন কেন্দ্রের ঠিকানা :		:																			
উত্তর সেলমাবাদ ফ্রী প্রাইমারী স্কুল, সেলমাবাদ																					
4. নির্বাচকের সংখ্যা :																					
প্রথম ক্রমিক নং	শেষ ক্রমিক নং	মোট সংখ্যা																			
		পুরুষ	মহিলা	তৃতীয় লিঙ্গ	মোট																
1	999	522	476	0	998																

নির্বাচক নিবন্ধন আধিকারিকের স্বাক্ষর



Nazri Naksha



Google Map View

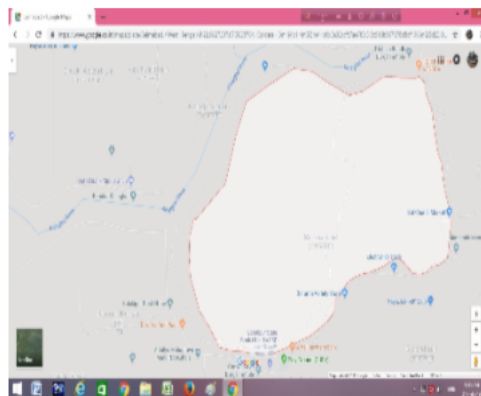

Polling Station Building Front View



Polling Station Front View



Cad View

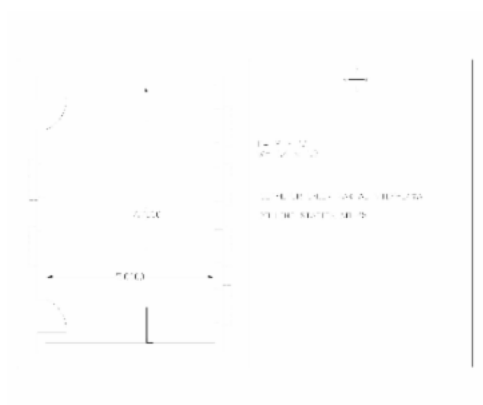

Key MAP View



বিধানসভা নির্বাচনক্ষেত্রের নং, নাম : 212-পটাশপুর  
ভাগ নং, নাম : 1-সেলমাবাদ (আংশিক) উত্তরের আংশিক ও পশ্চিম পাড়া

1 নাম : বুনো রানী কর স্বামীর নাম: অনুপ কুমার কর বাড়ির নং : n0071 বয়স : 49 লিঙ্গ : মহিলা	LJF2095669 ফটো উপলব্ধ	2 নাম : অনুপ কর পিতার নাম: গদাধরচন্দ্র কর বাড়ির নং : n0071 বয়স : 57 লিঙ্গ : পুরুষ	WB/32/215/126697 ফটো উপলব্ধ	3 নাম : বিকাশ কর পিতার নাম: বিনোদ বিহারী কর বাড়ির নং : n0070 বয়স : 30 লিঙ্গ : পুরুষ	WRJ1532613 ফটো উপলব্ধ
4 নাম : তাপস কুমার কর পিতার নাম: বিনোদ বিহারী কর বাড়ির নং : n0070 বয়স : 34 লিঙ্গ : পুরুষ	WRJ1273663 ফটো উপলব্ধ	5 নাম : আঙ্গুরবালা কর স্বামীর নাম: বিনোদ কর বাড়ির নং : n0070 বয়স : 59 লিঙ্গ : মহিলা	WB/32/215/126024 ফটো উপলব্ধ	6 নাম : সবিতা রানী করন স্বামীর নাম: সুনীল কুমার করন বাড়ির নং : n0069 বয়স : 49 লিঙ্গ : মহিলা	LJF1301035 ফটো উপলব্ধ
7 নাম : সুনীল কুমার করণ পিতার নাম: রঘুনাথ করণ বাড়ির নং : n0069 বয়স : 53 লিঙ্গ : পুরুষ	WB/32/215/126445 ফটো উপলব্ধ	8 নাম : কানাইলাল কর পিতার নাম: গদাধর চন্দ্র কর বাড়ির নং : n0069 বয়স : 72 লিঙ্গ : পুরুষ	WB/32/215/126004 ফটো উপলব্ধ	9 নাম : সুতপা করণ পিতার নাম: সুনীল কুমার করণ বাড়ির নং : এন0069 বয়স : 26 লিঙ্গ : মহিলা	WRJ2089258 ফটো উপলব্ধ
10 নাম : মধুমিতা কর স্বামীর নাম: তাপস কুমার কর বাড়ির নং : এন0070 বয়স : 24 লিঙ্গ : মহিলা	WRJ2073864 ফটো উপলব্ধ	11 নাম : নীলিমা রাণী কর স্বামীর নাম: কানাইলাল কর বাড়ির নং : n0069 বয়স : 66 লিঙ্গ : মহিলা	WB/32/215/126026 ফটো উপলব্ধ	12 নাম : সুদীপ্ত করন পিতার নাম: সুনীল করন বাড়ির নং : n0069 বয়স : 28 লিঙ্গ : পুরুষ	WRJ1715614 ফটো উপলব্ধ
13 নাম : বিনদবিহারী কর পিতার নাম: গদাধর কর বাড়ির নং : n0070 বয়স : 64 লিঙ্গ : পুরুষ	WRJ1988799 ফটো উপলব্ধ	14 নাম : পরমা করণ পিতার নাম: সুনীল কুমার করণ বাড়ির নং : এন0069 বয়স : 23 লিঙ্গ : পুরুষ	WRJ2165264 ফটো উপলব্ধ	15 নাম : অরুণ কর পিতার নাম: অনুপ কর বাড়ির নং : এন0071 বয়স : 24 লিঙ্গ : পুরুষ	WRJ2284263 ফটো উপলব্ধ
16 নাম : শুভেন্দু করণ পিতার নাম: ফণীভূষণ করণ বাড়ির নং : এন0062 বয়স : 22 লিঙ্গ : পুরুষ	WRJ2251031 ফটো উপলব্ধ	17 নাম : মনিকা দাস করণ স্বামীর নাম: সমরেশ করণ বাড়ির নং : n0064 বয়স : 25 লিঙ্গ : মহিলা	WRJ2058410 ফটো উপলব্ধ	18 নাম : রিয়া মন্ডল করণ স্বামীর নাম: স্বদেশ করণ বাড়ির নং : n0068 বয়স : 25 লিঙ্গ : মহিলা	WRJ2058600 ফটো উপলব্ধ
19 নাম : বিদেশ করন পিতার নাম: নিতাই চন্দ্র করন বাড়ির নং : এন0068 বয়স : 26 লিঙ্গ : পুরুষ	WRJ1842004 ফটো উপলব্ধ	20 নাম : রবীন্দ্র নাথ করন পিতার নাম: রঘু নাথ করণ বাড়ির নং : n0067 বয়স : 56 লিঙ্গ : পুরুষ	WRJ1273796 ফটো উপলব্ধ	21 নাম : নিখিল করণ পিতার নাম: রঘুনাথ করণ বাড়ির নং : n0067 বয়স : 40 লিঙ্গ : পুরুষ	WRJ1211481 ফটো উপলব্ধ
22 নাম : সব্যসাচী করন পিতার নাম: গৌরিহরি করন বাড়ির নং : n0068 বয়স : 28 লিঙ্গ : পুরুষ	WRJ1715598 ফটো উপলব্ধ	23 নাম : বিশ্বজিৎ করন পিতার নাম: মনোজ্ঞ করন বাড়ির নং : n0064 বয়স : 28 লিঙ্গ : পুরুষ	WRJ1715606 ফটো উপলব্ধ	24 নাম : সাধনা করন স্বামীর নাম: নিখিল করন বাড়ির নং : n0067 বয়স : 34 লিঙ্গ : মহিলা	WRJ1273564 ফটো উপলব্ধ
25 নাম : বন্দনা রানী করণ স্বামীর নাম: রবীন্দ্র নাথ করণ বাড়ির নং : n0067 বয়স : 52 লিঙ্গ : মহিলা	WB/32/215/126240 ফটো উপলব্ধ	26 নাম : সুলেখা রানী সামন্ত করণ স্বামীর নাম: নিতাই চন্দ্র করণ বাড়ির নং : n0068 বয়স : 46 লিঙ্গ : মহিলা	WB/32/215/126411 ফটো উপলব্ধ	27 নাম : সন্দীপ করন পিতার নাম: পূর্ণ চন্দ্র করন বাড়ির নং : এন0065 বয়স : 23 লিঙ্গ : পুরুষ	WRJ2269868 ফটো উপলব্ধ
28 নাম : বর্নালী দাস করণ স্বামীর নাম: অপু করণ বাড়ির নং : এন0067 বয়স : 23 লিঙ্গ : মহিলা	WRJ2261071 ফটো উপলব্ধ	29 নাম : সুদীপ্তা চন্দ্র করণ স্বামীর নাম: সুশান্ত কুমার করণ বাড়ির নং : এন0067 বয়স : 37 লিঙ্গ : মহিলা	WRJ1163062 ফটো উপলব্ধ	30 নাম : স্বদেশ করন পিতার নাম: নিতাই চন্দ্র করন বাড়ির নং : n0068 বয়স : 29 লিঙ্গ : পুরুষ	WRJ1629708 ফটো উপলব্ধ

বিধানসভা নির্বাচনক্ষেত্রের নং, নাম : 212-পটেশপুর  
ভাগ নং, নাম : 1-সেলমাবাদ (আংশিক) উত্তরের আংশিক ও পশ্চিম পাড়া

31 নাম : সমরেশ করন পিতার নাম: বনবিহারী করন বাড়ির নং : n0064 বয়স : 29 লিঙ্গ : পুরুষ	WRJ1629674 ফটো উপলব্ধ	32 নাম : শ্যামারানী করন স্বামীর নাম: পবিত্র কুমার করন বাড়ির নং : n0065 বয়স : 34 লিঙ্গ : মহিলা	WRJ1273507 ফটো উপলব্ধ	33 নাম : সন্ধ্যা রানী করন স্বামীর নাম: পূর্ণচন্দ্র করন বাড়ির নং : n0065 বয়স : 42 লিঙ্গ : মহিলা	LJF2095743 ফটো উপলব্ধ
34 নাম : পবিত্র কুমার করন পিতার নাম: মানিক চন্দ্র করন বাড়ির নং : n0065 বয়স : 50 লিঙ্গ : পুরুষ	WRJ1093293 ফটো উপলব্ধ	35 নাম : বলরাম করন পিতার নাম: মানিক করন বাড়ির নং : n0065 বয়স : 41 লিঙ্গ : পুরুষ	LJF2095735 ফটো উপলব্ধ	36 নাম : বর্নালী সাহু(করন) স্বামীর নাম: জগন্নাথ করন বাড়ির নং : n0065 বয়স : 32 লিঙ্গ : মহিলা	WRJ1443050 ফটো উপলব্ধ
37 নাম : জগন্নাথ করন পিতার নাম: মানিক করন বাড়ির নং : n0065 বয়স : 42 লিঙ্গ : পুরুষ	LJF2095727 ফটো উপলব্ধ	38 নাম : অপূর্ণ করন পিতার নাম: মানিক করন বাড়ির নং : n0065 বয়স : 54 লিঙ্গ : পুরুষ	LJF2095719 ফটো উপলব্ধ	39 নাম : পূর্ণচন্দ্র করন পিতার নাম: মানিক করন বাড়ির নং : n0065 বয়স : 57 লিঙ্গ : পুরুষ	WRJ1938984 ফটো উপলব্ধ
40 নাম : বীণাপানী করন স্বামীর নাম: মাণিক করন বাড়ির নং : n0065 বয়স : 70 লিঙ্গ : মহিলা	WB/32/215/126752 ফটো উপলব্ধ	41 নাম : অলকা করন স্বামীর নাম: মাণিক করন বাড়ির নং : n0065 বয়স : 71 লিঙ্গ : মহিলা	WB/32/215/126477 ফটো উপলব্ধ	42 নাম : মাণিক করন পিতার নাম: বৈকুণ্ঠ করন বাড়ির নং : n0065 বয়স : 78 লিঙ্গ : পুরুষ	WB/32/215/126670 ফটো উপলব্ধ
43 নাম : আলপনা করন স্বামীর নাম: জয়দেব করন বাড়ির নং : n0063 বয়স : 42 লিঙ্গ : মহিলা	LJF2095685 ফটো উপলব্ধ	44 নাম : জয়দেব করন পিতার নাম: গদাধর চন্দ্র করন বাড়ির নং : n0063 বয়স : 50 লিঙ্গ : পুরুষ	LJF1299866 ফটো উপলব্ধ	45 নাম : সরস্বতী করন স্বামীর নাম: গদাধরচন্দ্র করন বাড়ির নং : n0063 বয়স : 68 লিঙ্গ : মহিলা	WB/32/215/126397 ফটো উপলব্ধ
46 নাম : আলোরানী করন স্বামীর নাম: গৌর করন বাড়ির নং : n0068 বয়স : 55 লিঙ্গ : মহিলা	WB/32/215/126281 ফটো উপলব্ধ	47 নাম : নিতাইচন্দ্র করন পিতার নাম: কোকিল করন বাড়ির নং : n0068 বয়স : 57 লিঙ্গ : পুরুষ	WB/32/215/126416 ফটো উপলব্ধ	48 নাম : গৌরহরি করন পিতার নাম: কোকিল চন্দ্র করন বাড়ির নং : n0068 বয়স : 61 লিঙ্গ : পুরুষ	WB/32/215/126487 ফটো উপলব্ধ
49 নাম : অপু করন পিতার নাম: রবীন্দ্রনাথ করন বাড়ির নং : n0067 বয়স : 30 লিঙ্গ : পুরুষ	WRJ1532639 ফটো উপলব্ধ	50 নাম : বুলুবালা করন স্বামীর নাম: রঘুনাথ করন বাড়ির নং : n0067 বয়স : 70 লিঙ্গ : মহিলা	WB/32/215/126241 ফটো উপলব্ধ	51 নাম : গিরিধারী করন পিতার নাম: মনোরঞ্জন করন বাড়ির নং : n0064 বয়স : 32 লিঙ্গ : পুরুষ	WRJ1342872 ফটো উপলব্ধ
52 নাম : রীণা করন স্বামীর নাম: মনোরঞ্জন করন বাড়ির নং : n0064 বয়স : 55 লিঙ্গ : মহিলা	WB/32/215/126461 ফটো উপলব্ধ	53 নাম : মনোরঞ্জন করন পিতার নাম: হরিপদ করন বাড়ির নং : n0064 বয়স : 61 লিঙ্গ : পুরুষ	WB/32/215/126478 ফটো উপলব্ধ	54 নাম : মঞ্জু করন স্বামীর নাম: বনবিহারী করন বাড়ির নং : n0064 বয়স : 60 লিঙ্গ : মহিলা	WB/32/215/126243 ফটো উপলব্ধ
55 নাম : বনবিহারী করন পিতার নাম: হরিপদ করন বাড়ির নং : n0064 বয়স : 65 লিঙ্গ : পুরুষ	WB/32/215/126662 ফটো উপলব্ধ	56 নাম : জলদী করন স্বামীর নাম: হরিপদ করন বাড়ির নং : n0064 বয়স : 82 লিঙ্গ : মহিলা	WB/32/215/126642 ফটো উপলব্ধ	57 নাম : হরিপদ করন পিতার নাম: শশী করন বাড়ির নং : n0064 বয়স : 86 লিঙ্গ : পুরুষ	WB/32/215/126620 ফটো উপলব্ধ
58 নাম : কৃষ্ণা সামন্ত করন স্বামীর নাম: গিরিধারী করন বাড়ির নং : এন0064 বয়স : 26 লিঙ্গ : মহিলা	WRJ2326916 ফটো উপলব্ধ	59 নাম : আরতি করন স্বামীর নাম: নারায়ণ চন্দ্র করন বাড়ির নং : এন0062 বয়স : 36 লিঙ্গ : মহিলা	WRJ1532761 ফটো উপলব্ধ	60 নাম : প্রনতী বালা করন স্বামীর নাম: ফনীভূষণ করন বাড়ির নং : এন0062 বয়স : 50 লিঙ্গ : মহিলা	LJF2095677 ফটো উপলব্ধ



61	WB/32/215/126210	নাম : ফনীভবন করণ পিতার নাম: নগেন্দ্র করণ বাড়ির নং : n0062 বয়স : 63 লিঙ্গ : পুরুষ	ফটো উপলব্ধ	62	WB/32/215/126130	নাম : খাঁদিবাবা করণ স্বামীর নাম: নগেন্দ্র করণ বাড়ির নং : n0062 বয়স : 83 লিঙ্গ : মহিলা	ফটো উপলব্ধ	63	LJF1299858	নাম : পিন্টু করণ পিতার নাম: নগেন্দ্রনাথ করণ বাড়ির নং : n0062 বয়স : 48 লিঙ্গ : পুরুষ	ফটো উপলব্ধ
64	LJF1299643	নাম : নারায়ণচন্দ্র করণ পিতার নাম: নগেন্দ্রনাথ করণ বাড়ির নং : n0062 বয়স : 50 লিঙ্গ : পুরুষ	ফটো উপলব্ধ	65	LJF2095693	নাম : আল্পনা করণ স্বামীর নাম: উৎপল করণ বাড়ির নং : n0066 বয়স : 42 লিঙ্গ : মহিলা	ফটো উপলব্ধ	66	WB/32/215/126242	নাম : মীনারানী করণ স্বামীর নাম: বাদল করণ বাড়ির নং : n0066 বয়স : 58 লিঙ্গ : মহিলা	ফটো উপলব্ধ
67	WRJ1211606	নাম : বাদল চন্দ্র করণ পিতার নাম: বঙ্কিম করণ বাড়ির নং : n0066 বয়স : 61 লিঙ্গ : পুরুষ	ফটো উপলব্ধ	68	LJF1300433	নাম : উৎপল কুমার করণ পিতার নাম: বংকিম করণ বাড়ির নং : n0066 বয়স : 48 লিঙ্গ : পুরুষ	ফটো উপলব্ধ	69	WRJ2342335	নাম : বর্ষন করণ পিতার নাম: উৎপল কুমার করণ বাড়ির নং : এন0066 বয়স : 21 লিঙ্গ : পুরুষ	ফটো উপলব্ধ
70	WRJ1913383	নাম : কালিপদ কোচ পিতার নাম: সুরেন্দ্র নাথ কোচ বাড়ির নং : n0143 বয়স : 59 লিঙ্গ : পুরুষ	ফটো উপলব্ধ	71	LJF1300631	নাম : অর্চনা রানী কোচ স্বামীর নাম: কালীপদ কোচ বাড়ির নং : n0143 বয়স : 48 লিঙ্গ : মহিলা	ফটো উপলব্ধ	72	WRJ1913409	নাম : গৌরী কোচ স্বামীর নাম: সুরেন্দ্র নাথ কোচ বাড়ির নং : n0143 বয়স : 78 লিঙ্গ : মহিলা	ফটো উপলব্ধ
73	WRJ1792191	নাম : অভিজিৎ কোচ পিতার নাম: কালিপদ কোচ বাড়ির নং : N0143 বয়স : 27 লিঙ্গ : পুরুষ	ফটো উপলব্ধ	74	WB/32/215/126236	নাম : আরতি গিরি স্বামীর নাম: ঘনশ্যাম গিরি বাড়ির নং : n0114 বয়স : 68 লিঙ্গ : মহিলা	ফটো উপলব্ধ	75	LJF2027241	নাম : গৌতম কুমার গিরি পিতার নাম: ঘনশ্যাম গিরি বাড়ির নং : n0114 বয়স : 42 লিঙ্গ : পুরুষ	ফটো উপলব্ধ
76	WRJ1342914	নাম : উত্তম গিরি পিতার নাম: ঘনশ্যাম গিরি বাড়ির নং : n0114 বয়স : 35 লিঙ্গ : পুরুষ	ফটো উপলব্ধ	77	LJF2096857	নাম : উত্তম দাস পিতার নাম: গোপাল দাস বাড়ির নং : n0014 বয়স : 42 লিঙ্গ : পুরুষ	ফটো উপলব্ধ	78	WRJ1060102	নাম : রেবতী দাস স্বামীর নাম: উত্তম দাস বাড়ির নং : n0014 বয়স : 37 লিঙ্গ : মহিলা	ফটো উপলব্ধ
79	WRJ1211598	নাম : সুনীল কুমার দাস পিতার নাম: গোপাল চন্দ্র দাস বাড়ির নং : n0014 বয়স : 34 লিঙ্গ : পুরুষ	ফটো উপলব্ধ	80	WRJ1949841	নাম : নারায়ণ দাস পিতার নাম: সীতা নাথ দাস বাড়ির নং : n0015 বয়স : 72 লিঙ্গ : পুরুষ	ফটো উপলব্ধ	81	WRJ1443159	নাম : পুষ্প রানী সাঁতরা দাস স্বামীর নাম: সূর্যকান্ত দাস বাড়ির নং : n0015 বয়স : 32 লিঙ্গ : মহিলা	ফটো উপলব্ধ
82	LJF2291599	নাম : লক্ষ্মণ চন্দ্র দাস পিতার নাম: নারায়ন দাস বাড়ির নং : n0015 বয়স : 42 লিঙ্গ : পুরুষ	ফটো উপলব্ধ	83	WB/32/215/126517	নাম : শ্যামসুন্দর দাস পিতার নাম: নগেন্দ্র দাস বাড়ির নং : n0024 বয়স : 74 লিঙ্গ : পুরুষ	ফটো উপলব্ধ	84	LJF2027258	নাম : মিঠুন দাস পিতার নাম: শ্যাম চরণ দাস বাড়ির নং : n0024 বয়স : 43 লিঙ্গ : পুরুষ	ফটো উপলব্ধ
85	WRJ1126341	নাম : সন্ধ্যা দাস স্বামীর নাম: মিঠুন দাস বাড়ির নং : n0024 বয়স : 35 লিঙ্গ : মহিলা	ফটো উপলব্ধ	86	WRJ1211630	নাম : বিশুজিৎ দাস পিতার নাম: শ্যামসুন্দর দাস বাড়ির নং : n0024 বয়স : 34 লিঙ্গ : পুরুষ	ফটো উপলব্ধ	87	WRJ2145472	নাম : কাজল দাস স্বামীর নাম: শ্যাম দাস বাড়ির নং : n0024 বয়স : 58 লিঙ্গ : মহিলা	ফটো উপলব্ধ
88	WB/32/215/126274	নাম : রেবতী দাস স্বামীর নাম: বীরেন্দ্র দাস বাড়ির নং : n0025 বয়স : 83 লিঙ্গ : মহিলা	ফটো উপলব্ধ	89	WRJ1126515	নাম : রুমারানী দাস স্বামীর নাম: সুব্রত দাস বাড়ির নং : n0101 বয়স : 37 লিঙ্গ : মহিলা	ফটো উপলব্ধ	90	LJF1298587	নাম : সুব্রত দাস পিতার নাম: রাম পদ দাস বাড়ির নং : n0101 বয়স : 48 লিঙ্গ : পুরুষ	ফটো উপলব্ধ

বিধানসভা নির্বাচনক্ষেত্রের নং, নাম : 212-পটেশপুর  
ভাগ নং, নাম : 1-সেলমাবাদ (আংশিক) উত্তরের আংশিক ও পশ্চিম পাড়া

91 নাম : দেবব্রত দাস পিতার নাম: রাম পদ দাস বাড়ির নং : n0101 বয়স : 49 লিঙ্গ : পুরুষ	LJF1298538 ফটো উপলব্ধ	92 নাম : কাজলরাণী দাস স্বামীর নাম: সুধাকৃষ্ণ দাস বাড়ির নং : n0101 বয়স : 51 লিঙ্গ : মহিলা	WB/32/215/126167 ফটো উপলব্ধ	93 নাম : সুদর্শন দাস পিতার নাম: গোষ্ঠ দাস বাড়ির নং : n0101 বয়স : 54 লিঙ্গ : পুরুষ	WB/32/215/126185 ফটো উপলব্ধ
94 নাম : নমিতারাণী দাস স্বামীর নাম: রামপদ দাস বাড়ির নং : n0101 বয়স : 68 লিঙ্গ : মহিলা	WB/32/215/126197 ফটো উপলব্ধ	95 নাম : রামপদ দাস পিতার নাম: গোষ্ঠ দাস বাড়ির নং : n0101 বয়স : 76 লিঙ্গ : পুরুষ	WB/32/215/126054 ফটো উপলব্ধ	96 নাম : প্রলয় দাস পিতার নাম: কালিপদ দাস বাড়ির নং : n0042 বয়স : 32 লিঙ্গ : পুরুষ	WRJ1342831 ফটো উপলব্ধ
97 নাম : কলুরানী দাস স্বামীর নাম: কালিপদ দাস বাড়ির নং : n0042 বয়স : 58 লিঙ্গ : মহিলা	WB/32/215/126525 ফটো উপলব্ধ	98 নাম : কালিপদ দাস পিতার নাম: চৈতন্য দাস বাড়ির নং : n0042 বয়স : 69 লিঙ্গ : পুরুষ	WB/32/215/126428 ফটো উপলব্ধ	99 নাম : শিলা দাস পিতার নাম: ধীরেন্দ্রনাথ দাস বাড়ির নং : n0025 বয়স : 45 লিঙ্গ : মহিলা	LJF2095776 ফটো উপলব্ধ
100 নাম : রামকৃষ্ণ দাস পিতার নাম: কালিপদ দাস বাড়ির নং : n0042 বয়স : 28 লিঙ্গ : পুরুষ	WRJ2058444 ফটো উপলব্ধ	101 নাম : সূর্যকান্ত দাস পিতার নাম: নারায়ণ চন্দ্র দাস বাড়ির নং : n0015 বয়স : 48 লিঙ্গ : পুরুষ	LJF1496355 ফটো উপলব্ধ	102 নাম : অরুণ কুমার দাস পিতার নাম: কালীপদ দাস বাড়ির নং : এন0042 বয়স : 27 লিঙ্গ : পুরুষ	WRJ1841873 ফটো উপলব্ধ
103 নাম : সুজাতা দাস স্বামীর নাম: সুনীল কুমার দাস বাড়ির নং : এন0014 বয়স : 27 লিঙ্গ : মহিলা	WRJ1842046 ফটো উপলব্ধ	104 নাম : মনোরঞ্জন মাইতি পিতার নাম: নগেন্দ্রনাথ মাইতি বাড়ির নং : n0093 বয়স : 28 লিঙ্গ : পুরুষ	WRJ1715630 ফটো উপলব্ধ	105 নাম : শ্যামলী দাস স্বামীর নাম: দেবব্রত দাস বাড়ির নং : n0101 বয়স : 30 লিঙ্গ : মহিলা	WRJ1688621 ফটো উপলব্ধ
106 নাম : পম্পা রানী দাস স্বামীর নাম: লক্ষ্মণ চন্দ্র দাস বাড়ির নং : এন0015 বয়স : 27 লিঙ্গ : মহিলা	WRJ1841980 ফটো উপলব্ধ	107 নাম : অনিমা গিরি পিতার নাম: বলাই চরণ গিরি বাড়ির নং : এন0096 বয়স : 24 লিঙ্গ : মহিলা	WRJ2092435 ফটো উপলব্ধ	108 নাম : প্রতিমা দাস স্বামীর নাম: নন্দন দাস বাড়ির নং : এন0101 বয়স : 24 লিঙ্গ : মহিলা	WRJ2261089 ফটো উপলব্ধ
109 নাম : অপর্ণা হাতি দাস পিতার নাম: বিশ্বজিৎ দাস বাড়ির নং : এন0001 বয়স : 26 লিঙ্গ : মহিলা	WRJ2271401 ফটো উপলব্ধ	110 নাম : নন্দন দাস পিতার নাম: সুদর্শন দাস বাড়ির নং : n0101 বয়স : 29 লিঙ্গ : পুরুষ	WRJ1715796 ফটো উপলব্ধ	111 নাম : স্বপন কুমার ধল পিতার নাম: শ্রীমন্ত ধল বাড়ির নং : n0028 বয়স : 35 লিঙ্গ : পুরুষ	WRJ1211499 ফটো উপলব্ধ
112 নাম : রুস্মা মাইতি ধল স্বামীর নাম: মনিক ধল বাড়ির নং : এন0028 বয়স : 23 লিঙ্গ : মহিলা	WRJ2165207 ফটো উপলব্ধ	113 নাম : অর্চনা ধল স্বামীর নাম: পবিত্র কুমার ধল বাড়ির নং : এন0028 বয়স : 26 লিঙ্গ : মহিলা	WRJ1841899 ফটো উপলব্ধ	114 নাম : লক্ষ্মী শীট ধল স্বামীর নাম: স্বপন কুমার ধল বাড়ির নং : n0028 বয়স : 30 লিঙ্গ : মহিলা	WRJ1688613 ফটো উপলব্ধ
115 নাম : বীণাপানি শীট স্বামীর নাম: গোপাল শীট বাড়ির নং : n0028 বয়স : 41 লিঙ্গ : মহিলা	LJF2096956 ফটো উপলব্ধ	116 নাম : গোপাল শীট পিতার নাম: সুনীল শীট বাড়ির নং : n0028 বয়স : 44 লিঙ্গ : পুরুষ	LJF2390771 ফটো উপলব্ধ	117 নাম : মেনকা ধল স্বামীর নাম: শ্রীমন্ত ধল বাড়ির নং : n0028 বয়স : 56 লিঙ্গ : মহিলা	WRJ1211663 ফটো উপলব্ধ
118 নাম : শ্রীমন্ত ধল পিতার নাম: হরিপদ ধল বাড়ির নং : n0028 বয়স : 63 লিঙ্গ : পুরুষ	WB/32/215/126268 ফটো উপলব্ধ	119 নাম : মানিক ধল পিতার নাম: সন্তোষ ধল বাড়ির নং : n0028 বয়স : 30 লিঙ্গ : পুরুষ	WRJ1589951 ফটো উপলব্ধ	120 নাম : পবিত্র কুমার ধল পিতার নাম: সন্তোষ ধল বাড়ির নং : n0028 বয়স : 32 লিঙ্গ : পুরুষ	WRJ1589993 ফটো উপলব্ধ



বিধানসভা নির্বাচনক্ষেত্রের নং, নাম : 212-পটেশপুর  
ভাগ নং, নাম : 1-সেলমাবাদ (আংশিক) উত্তরের আংশিক ও পশ্চিম পাড়া

121 নাম : সীতা ধল স্বামীর নাম : সন্তোষ ধল বাড়ির নং : n0028 বয়স : 59 লিঙ্গ : মহিলা	WB/32/215/126220	ফটো উপলব্ধ	122 নাম : সন্তোষ ধল পিতার নাম : হরিপদ ধল বাড়ির নং : n0028 বয়স : 68 লিঙ্গ : পুরুষ	WB/32/215/126355	ফটো উপলব্ধ	123 নাম : রীনারানী পাল স্বামীর নাম : নিমাই পাল বাড়ির নং : n0150 বয়স : 39 লিঙ্গ : মহিলা	LJF2447845	ফটো উপলব্ধ
124 নাম : নিমাইচরন পাল পিতার নাম : অনিল পাল বাড়ির নং : n0150 বয়স : 51 লিঙ্গ : পুরুষ	LJF1564954	ফটো উপলব্ধ	125 নাম : সুমিত্রা পাল স্বামীর নাম : অনিল পাল বাড়ির নং : n0150 বয়স : 73 লিঙ্গ : মহিলা	WB/32/215/126134	ফটো উপলব্ধ	126 নাম : সোনালী দাস পিতার নাম : প্রেমচাঁদ দাস বাড়ির নং : নং127 বয়স : 24 লিঙ্গ : মহিলা	WRJ2082444	ফটো উপলব্ধ
127 নাম : নমিতা পাল স্বামীর নাম : লক্ষন চন্দ্র পাল বাড়ির নং : n0149 বয়স : 33 লিঙ্গ : মহিলা	WRJ1343193	ফটো উপলব্ধ	128 নাম : লক্ষন চন্দ্র পাল পিতার নাম : হরিপদ পাল বাড়ির নং : n0149 বয়স : 52 লিঙ্গ : পুরুষ	LJF2095792	ফটো উপলব্ধ	129 নাম : ছবিরানী পাল স্বামীর নাম : রামপদ পাল বাড়ির নং : n0149 বয়স : 44 লিঙ্গ : মহিলা	LJF2095784	ফটো উপলব্ধ
130 নাম : রামপদ পাল পিতার নাম : হরিপদ পাল বাড়ির নং : n0149 বয়স : 56 লিঙ্গ : পুরুষ	WB/32/215/126527	ফটো উপলব্ধ	131 নাম : তাপস পাল পিতার নাম : মনোরঞ্জন পাল বাড়ির নং : n0149 বয়স : 31 লিঙ্গ : পুরুষ	WRJ1443167	ফটো উপলব্ধ	132 নাম : স্বপ্না পাল স্বামীর নাম : মনোরঞ্জন পাল বাড়ির নং : n0149 বয়স : 56 লিঙ্গ : মহিলা	WB/32/215/126277	ফটো উপলব্ধ
133 নাম : মনোরঞ্জন পাল পিতার নাম : হরিপদ পাল বাড়ির নং : n0149 বয়স : 66 লিঙ্গ : পুরুষ	WB/32/215/126107	ফটো উপলব্ধ	134 নাম : পিউ প্রধান পিতার নাম : মৃত্যুঞ্জয় প্রধান বাড়ির নং : এন0149 বয়স : 29 লিঙ্গ : মহিলা	WRJ1714237	ফটো উপলব্ধ	135 নাম : সমীর পাল পিতার নাম : রামপদ পাল বাড়ির নং : এন0149 বয়স : 23 লিঙ্গ : পুরুষ	WRJ2251098	ফটো উপলব্ধ
136 নাম : সোমা রানী বাগ পিতার নাম : তাপস চন্দ্র বাগ বাড়ির নং : এন0117 বয়স : 26 লিঙ্গ : মহিলা	WRJ1842061	ফটো উপলব্ধ	137 নাম : সুস্মিতা বেজ বাগ স্বামীর নাম : চন্দন বাগ বাড়ির নং : এন0118 বয়স : 25 লিঙ্গ : মহিলা	WRJ2165405	ফটো উপলব্ধ	138 নাম : চন্দন বাগ পিতার নাম : সুবল চন্দ্র বাগ বাড়ির নং : n0118 বয়স : 32 লিঙ্গ : পুরুষ	WRJ1342922	ফটো উপলব্ধ
139 নাম : মৌসুমীরানী বাগ স্বামীর নাম : সুবল বাগ বাড়ির নং : n0118 বয়স : 58 লিঙ্গ : মহিলা	WB/32/215/126533	ফটো উপলব্ধ	140 নাম : সুবলচন্দ্র বাগ পিতার নাম : অধর বাগ বাড়ির নং : n0118 বয়স : 65 লিঙ্গ : পুরুষ	WB/32/215/126531	ফটো উপলব্ধ	141 নাম : ফুলমনি মাইতি স্বামীর নাম : কমল মাইতি বাড়ির নং : n0117 বয়স : 35 লিঙ্গ : মহিলা	WRJ1211721	ফটো উপলব্ধ
142 নাম : তাপস চন্দ্র বাগ পিতার নাম : অধর চন্দ্র বাগ বাড়ির নং : n0117 বয়স : 58 লিঙ্গ : পুরুষ	WRJ1211614	ফটো উপলব্ধ	143 নাম : নীলিমা বাগ স্বামীর নাম : গুরুপদ বাগ বাড়ির নং : n0117 বয়স : 34 লিঙ্গ : মহিলা	WRJ1442961	ফটো উপলব্ধ	144 নাম : গুরুপদ বাগ পিতার নাম : গয়প্রসাদ বাগ বাড়ির নং : n0117 বয়স : 41 লিঙ্গ : পুরুষ	LJF2291607	ফটো উপলব্ধ
145 নাম : গয়াপ্রসাদ বাগ পিতার নাম : অধর বাগ বাড়ির নং : n0117 বয়স : 73 লিঙ্গ : পুরুষ	WB/32/215/126507	ফটো উপলব্ধ	146 নাম : গীতারানী মন্ডল স্বামীর নাম : খোকন মন্ডল বাড়ির নং : n0052 বয়স : 44 লিঙ্গ : মহিলা	LJF1497205	ফটো উপলব্ধ	147 নাম : খোকন চন্দ্র মণ্ডল পিতার নাম : সুবল চন্দ্র মণ্ডল বাড়ির নং : n0052 বয়স : 49 লিঙ্গ : পুরুষ	WRJ1093269	ফটো উপলব্ধ
148 নাম : মালতী মণ্ডল স্বামীর নাম : দিলীপকুমার মণ্ডল বাড়ির নং : n0052 বয়স : 51 লিঙ্গ : মহিলা	LJF1299833	ফটো উপলব্ধ	E2 149 নাম : গীতারানী মণ্ডল স্বামীর নাম : সুবল মণ্ডল বাড়ির নং : n0052 বয়স : 73 লিঙ্গ : মহিলা	WB/32/215/126029	ফটো উপলব্ধ	150 নাম : দীলিপ কুমার মণ্ডল পিতার নাম : সুবল মণ্ডল বাড়ির নং : n0052 বয়স : 57 লিঙ্গ : পুরুষ	WB/32/215/126508	ফটো উপলব্ধ



বিধানসভা নির্বাচনক্ষেত্রের নং, নাম : 212-পটাশপুর  
ভাগ নং, নাম : 1-সেলমাবাদ (আংশিক) উত্তরের আংশিক ও পশ্চিম পাড়া

151 নাম : সন্ধ্যা মান্না মাইতি স্বামীর নাম: প্রনব কুমার মাইতি বাড়ির নং : এন0130 বয়স : 26 লিঙ্গ : মহিলা	WRJ1842178 ফটো উপলব্ধ	152 নাম : খুকা রানী মাইতি স্বামীর নাম: সুশান্তকুমার মাইতি বাড়ির নং : n0128 বয়স : 45 লিঙ্গ : মহিলা	LJF1536457 ফটো উপলব্ধ	153 নাম : পলাশ মাইতি পিতার নাম: মনু মাইতি বাড়ির নং : n0147 বয়স : 41 লিঙ্গ : পুরুষ	LJF2095917 ফটো উপলব্ধ
154 নাম : সুশান্ত কুমার মাইতি পিতার নাম: রাধাকৃষ্ণ মাইতি বাড়ির নং : n0128 বয়স : 55 লিঙ্গ : পুরুষ	WB/32/215/126706 ফটো উপলব্ধ	155 নাম : সুজয় কুমার মাইতি পিতার নাম: রাধাকৃষ্ণ মাইতি বাড়ির নং : n0128 বয়স : 48 লিঙ্গ : পুরুষ	LJF1299718 ফটো উপলব্ধ	156 নাম : সূর্যকান্ত মাইতি পিতার নাম: উদয় চন্দ্র মাইতি বাড়ির নং : n0142 বয়স : 28 লিঙ্গ : পুরুষ	WRJ1715713 ফটো উপলব্ধ
157 নাম : অন্নপূর্ণা মাইতি স্বামীর নাম: পবিত্র কুমার মাইতি বাড়ির নং : n0010 বয়স : 28 লিঙ্গ : মহিলা	WRJ1715721 ফটো উপলব্ধ	158 নাম : অঞ্জনা মাইতি স্বামীর নাম: সোমনাথ মাইতি বাড়ির নং : n0026 বয়স : 30 লিঙ্গ : মহিলা	WRJ1688639 ফটো উপলব্ধ	159 নাম : মনি কাঞ্চন মাইতি স্বামীর নাম: পিন্টু কুমার মাইতি বাড়ির নং : n0166 বয়স : 29 লিঙ্গ : মহিলা	WRJ1699388 ফটো উপলব্ধ
160 নাম : বুলু রানী মাইতি স্বামীর নাম: চন্দন মাইতি বাড়ির নং : n0168 বয়স : 29 লিঙ্গ : মহিলা	WRJ1699404 ফটো উপলব্ধ	161 নাম : মৌলী মাইতি পিতার নাম: লক্ষীকান্ত মাইতি বাড়ির নং : n0134 বয়স : 28 লিঙ্গ : মহিলা	WRJ1715648 ফটো উপলব্ধ	162 নাম : অমিত কুমার মাইতি পিতার নাম: সুশীল কুমার মাইতি বাড়ির নং : n0094 বয়স : 28 লিঙ্গ : পুরুষ	WRJ1715663 ফটো উপলব্ধ
163 নাম : দিপালী মন্ডল মাইতি স্বামীর নাম: বিশ্বজিৎ মাইতি বাড়ির নং : এন0093 বয়স : 24 লিঙ্গ : মহিলা	WRJ2165439 ফটো উপলব্ধ	164 নাম : তুহিনা মাইতি পিতার নাম: কর্ন কুমার মাইতি বাড়ির নং : এন0130 বয়স : 23 লিঙ্গ : মহিলা	WRJ2164994 ফটো উপলব্ধ	165 নাম : শুভেন্দু মাইতি পিতার নাম: পবিত্র কুমার মাইতি বাড়ির নং : এন0134 বয়স : 23 লিঙ্গ : পুরুষ	WRJ2165074 ফটো উপলব্ধ
166 নাম : রনজিৎ মাইতি পিতার নাম: কৃষ্ণ প্রসাদ মাইতি বাড়ির নং : এন0141 বয়স : 23 লিঙ্গ : পুরুষ	WRJ2189827 ফটো উপলব্ধ	167 নাম : সঞ্জয় কুমার মাইতি পিতার নাম: গুনাধর মাইতি বাড়ির নং : n0130 বয়স : 59 লিঙ্গ : পুরুষ	WRJ2223212 ফটো উপলব্ধ	168 নাম : কর্ন কুমার মাইতি পিতার নাম: গুনাধর মাইতি বাড়ির নং : n0130 বয়স : 50 লিঙ্গ : পুরুষ	WRJ2225761 ফটো উপলব্ধ
169 নাম : উজ্জ্বলা রানী মাইতি স্বামীর নাম: সঞ্জয় কুমার মাইতি বাড়ির নং : n0130 বয়স : 54 লিঙ্গ : মহিলা	WRJ2223246 ফটো উপলব্ধ	170 নাম : সুমন মাইতি পিতার নাম: পিন্টু কুমার মাইতি বাড়ির নং : এন0095 বয়স : 22 লিঙ্গ : পুরুষ	WRJ2251064 ফটো উপলব্ধ	171 নাম : শুভদীপ মাইতি পিতার নাম: কল্লোল কুমার মাইতি বাড়ির নং : এন0106 বয়স : 22 লিঙ্গ : পুরুষ	WRJ2251072 ফটো উপলব্ধ
172 নাম : শুভঙ্কর মাইতি পিতার নাম: রবীন মাইতি বাড়ির নং : এন0140 বয়স : 22 লিঙ্গ : পুরুষ	WRJ2284297 ফটো উপলব্ধ	173 নাম : বিশ্বজিৎ মাইতি পিতার নাম: নরেন্দ্র নাথ মাইতি বাড়ির নং : এন0093 বয়স : 27 লিঙ্গ : পুরুষ	WRJ1841956 ফটো উপলব্ধ	174 নাম : শংকর মাইতি পিতার নাম: পুলিন বিহারী মাইতি বাড়ির নং : n0026 বয়স : 62 লিঙ্গ : পুরুষ	WRJ2058451 ফটো উপলব্ধ
175 নাম : সুভাষ মাইতি মায়ের নাম: বলরাম মাইতি বাড়ির নং : n0141 বয়স : 26 লিঙ্গ : পুরুষ	WRJ2058493 ফটো উপলব্ধ	176 নাম : চন্দ্র কান্ত মাইতি পিতার নাম: উদয় চন্দ্র মাইতি বাড়ির নং : n0142 বয়স : 26 লিঙ্গ : পুরুষ	WRJ2058337 ফটো উপলব্ধ	177 নাম : দিপালী সাহু মাইতি স্বামীর নাম: নন্দন মাইতি বাড়ির নং : n0093 বয়স : 26 লিঙ্গ : মহিলা	WRJ1840214 ফটো উপলব্ধ
178 নাম : সহেলী জানা মাইতি স্বামীর নাম: দীলিপ মাইতি বাড়ির নং : এন0130 বয়স : 24 লিঙ্গ : মহিলা	WRJ2261048 ফটো উপলব্ধ	179 নাম : নিরুপমা মাইতি স্বামীর নাম: অজিত মাইতি বাড়ির নং : n0005 বয়স : 60 লিঙ্গ : মহিলা	WRJ1911304 ফটো উপলব্ধ	180 নাম : দীপক কুমার মাইতি পিতার নাম: লছমন মাইতি বাড়ির নং : n0129 বয়স : 44 লিঙ্গ : পুরুষ	LJF2095990 ফটো উপলব্ধ



বিধানসভা নির্বাচনক্ষেত্রের নং, নাম : 212-পটেশপুর  
ভাগ নং, নাম : 1-সেলমাবাদ (আংশিক) উত্তরের আংশিক ও পশ্চিম পাড়া

181 নাম : হরেকৃষ্ণ মাইতি পিতার নাম: অনাময় মাইতি বাড়ির নং : n0008 বয়স : 28 লিঙ্গ : পুরুষ	WRJ1715812 ফটো উপলব্ধ	182 নাম : সঞ্জীব কুমার মাইতি পিতার নাম: শিবরাম মাইতি বাড়ির নং : n0018 বয়স : 37 লিঙ্গ : পুরুষ	WRJ1060201 ফটো উপলব্ধ	183 নাম : কোকিলচন্দ্র মাইতি পিতার নাম: কেনারাম মাইতি বাড়ির নং : n0105 বয়স : 83 লিঙ্গ : পুরুষ	WRJ2216653 ফটো উপলব্ধ
184 নাম : অনিমা মাইতি স্বামীর নাম: অমিত কুমার মাইতি বাড়ির নং : এন0095 বয়স : 26 লিঙ্গ : মহিলা	WRJ1842111 ফটো উপলব্ধ	185 নাম : মালতী মাইতি স্বামীর নাম: অমল মাইতি বাড়ির নং : n0105 বয়স : 43 লিঙ্গ : মহিলা	LJF2447878 ফটো উপলব্ধ	186 নাম : শুভদ্বিপ মাইতি পিতার নাম: নিমাই মাইতি বাড়ির নং : এন0136 বয়স : 23 লিঙ্গ : পুরুষ	WRJ2184448 ফটো উপলব্ধ
187 নাম : সুদীপ্ত মাইতি পিতার নাম: পরিমল মাইতি বাড়ির নং : এন0136 বয়স : 23 লিঙ্গ : পুরুষ	WRJ2178275 ফটো উপলব্ধ	188 নাম : শান্তনু মাইতি পিতার নাম: পুষ্পেন্দ্র বিকাশ মাইতি বাড়ির নং : এন0146 বয়স : 23 লিঙ্গ : পুরুষ	WRJ2186542 ফটো উপলব্ধ	189 নাম : সোমনাথ মাইতি পিতার নাম: বাবলু মাইতি বাড়ির নং : n0107 বয়স : 35 লিঙ্গ : পুরুষ	WRJ1273721 ফটো উপলব্ধ
190 নাম : মুক্তা রানী ষোড়ই (মাইতি) স্বামীর নাম: সমীরন মাইতি বাড়ির নং : n0107 বয়স : 32 লিঙ্গ : মহিলা	WRJ1443100 ফটো উপলব্ধ	191 নাম : অদ্বৈত মাইতি পিতার নাম: খোকন চন্দ্র মাইতি বাড়ির নং : n0172 বয়স : 28 লিঙ্গ : পুরুষ	WRJ1762491 ফটো উপলব্ধ	192 নাম : শিউলি মাইতি স্বামীর নাম: অন্নদাশংকর মাইতি বাড়ির নং : N0009 বয়স : 27 লিঙ্গ : মহিলা	WRJ1792142 ফটো উপলব্ধ
193 নাম : স্বপন কুমার সামন্ত পিতার নাম: কানাইলাল সামন্ত বাড়ির নং : n0121 বয়স : 52 লিঙ্গ : পুরুষ	WRJ1715622 ফটো উপলব্ধ	194 নাম : খোকন চন্দ্র মাইতি পিতার নাম: চুড়াধারী মাইতি বাড়ির নং : n0009 বয়স : 62 লিঙ্গ : পুরুষ	WB/32/215/126202 ফটো উপলব্ধ	195 নাম : শশাঙ্ক মাইতি পিতার নাম: কোকিল মাইতি বাড়ির নং : n0105 বয়স : 48 লিঙ্গ : পুরুষ	LJF1299452 ফটো উপলব্ধ
196 নাম : সুমনা মাইতি স্বামীর নাম: গৌরহরি মাইতি বাড়ির নং : n0096 বয়স : 28 লিঙ্গ : মহিলা	WRJ1715770 ফটো উপলব্ধ	197 নাম : শেফালী দাস (মাইতি) স্বামীর নাম: সঞ্জীব কুমার মাইতি বাড়ির নং : n0018 বয়স : 32 লিঙ্গ : মহিলা	WRJ1715788 ফটো উপলব্ধ	198 নাম : শশাঙ্ক শেখর মাইতি পিতার নাম: প্রফুল্ল কুমার মাইতি বাড়ির নং : n0010 বয়স : 48 লিঙ্গ : পুরুষ	LJF2095966 ফটো উপলব্ধ
199 নাম : পবিত্র মাইতি পিতার নাম: প্রফুল্ল মাইতি বাড়ির নং : n0010 বয়স : 38 লিঙ্গ : পুরুষ	LJF2391738 ফটো উপলব্ধ	200 নাম : হেনা মাইতি স্বামীর নাম: প্রফুল্ল মাইতি বাড়ির নং : n0010 বয়স : 65 লিঙ্গ : মহিলা	WB/32/215/126064 ফটো উপলব্ধ	201 নাম : প্রফুল্ল মাইতি পিতার নাম: ক্ষুদিরাম মাইতি বাড়ির নং : n0010 বয়স : 71 লিঙ্গ : পুরুষ	WB/32/215/126081 ফটো উপলব্ধ
202 নাম : ছবি মাইতি স্বামীর নাম: বিভূতি মাইতি বাড়ির নং : n0010 বয়স : 69 লিঙ্গ : মহিলা	WB/32/215/126046 ফটো উপলব্ধ	203 নাম : বিভূতি মাইতি পিতার নাম: ক্ষুদিরাম মাইতি বাড়ির নং : n0010 বয়স : 78 লিঙ্গ : পুরুষ	WB/32/215/126049 ফটো উপলব্ধ	204 নাম : অন্নদা শংকর মাইতি পিতার নাম: খোকন চন্দ্র মাইতি বাড়ির নং : n0009 বয়স : 35 লিঙ্গ : পুরুষ	WRJ1273713 ফটো উপলব্ধ
205 নাম : অন্নপূর্ণা মাইতি স্বামীর নাম: খোকন মাইতি বাড়ির নং : n0009 বয়স : 57 লিঙ্গ : মহিলা	WB/32/215/126066 ফটো উপলব্ধ	206 নাম : চন্দনী মাইতি স্বামীর নাম: গোপাল মাইতি বাড়ির নং : n0008 বয়স : 41 লিঙ্গ : মহিলা	LJF2096881 ফটো উপলব্ধ	207 নাম : গোপালচন্দ্র মাইতি পিতার নাম: ভানুচরণ মাইতি বাড়ির নং : n0008 বয়স : 49 লিঙ্গ : পুরুষ	LJF1298652 ফটো উপলব্ধ
208 নাম : সুপ্রিয়া মাইতি স্বামীর নাম: অনাময় মাইতি বাড়ির নং : n0008 বয়স : 53 লিঙ্গ : মহিলা	WB/32/215/126159 ফটো উপলব্ধ	209 নাম : অনাময় মাইতি পিতার নাম: ভানু মাইতি বাড়ির নং : n0008 বয়স : 58 লিঙ্গ : পুরুষ	WB/32/215/126667 ফটো উপলব্ধ	210 নাম : রামকৃষ্ণ মাইতি পিতার নাম: গোপাল মাইতি বাড়ির নং : এন0008 বয়স : 21 লিঙ্গ : পুরুষ	WRJ232054 ফটো উপলব্ধ



বিধানসভা নির্বাচনক্ষেত্রের নং, নাম : 212-পটাশপুর  
ভাগ নং, নাম : 1-সেলমাবাদ (আংশিক) উত্তরের আংশিক ও পশ্চিম পাড়া

211 নাম : রবীন মাইতি পিতার নাম: ভানু মাইতি বাড়ির নং : n0134 বয়স : 58 লিঙ্গ : পুরুষ	WB/32/215/126190	ফটো উপলব্ধ	212 নাম : যমুনাবালা মাইতি স্বামীর নাম: ভানু মাইতি বাড়ির নং : n0134 বয়স : 75 লিঙ্গ : মহিলা	WB/32/215/126750	ফটো উপলব্ধ	213 নাম : প্রতিমা মাইতি স্বামীর নাম: পবিত্রকুমার মাইতি বাড়ির নং : n0134 বয়স : 45 লিঙ্গ : মহিলা	LJF1500388	ফটো উপলব্ধ
214 নাম : পবিত্রকুমার মাইতি পিতার নাম: ভানুচরণ মাইতি বাড়ির নং : n0134 বয়স : 49 লিঙ্গ : পুরুষ	LJF1300607	ফটো উপলব্ধ	215 নাম : ভানুচরণ মাইতি পিতার নাম: মেঘনাথ মাইতি বাড়ির নং : n0134 বয়স : 85 লিঙ্গ : পুরুষ	WB/32/215/126084	ফটো উপলব্ধ	216 নাম : প্রনব কুমার মাইতি পিতার নাম: প্রানকৃষ্ণ মাইতি বাড়ির নং : n0130 বয়স : 31 লিঙ্গ : পুরুষ	WRJ1589936	ফটো উপলব্ধ
217 নাম : অমিতা মাইতি স্বামীর নাম: শিবরাম মাইতি বাড়ির নং : n0018 বয়স : 61 লিঙ্গ : মহিলা	WB/32/215/126090	ফটো উপলব্ধ	218 নাম : শিবরাম মাইতি পিতার নাম: রমেশ মাইতি বাড়ির নং : n0018 বয়স : 65 লিঙ্গ : পুরুষ	WB/32/215/126082	ফটো উপলব্ধ	219 নাম : রীনা মাইতি স্বামীর নাম: শশাংক শেখর মাইতি বাড়ির নং : n0010 বয়স : 37 লিঙ্গ : মহিলা	WRJ1060177	ফটো উপলব্ধ
220 নাম : ছবি রানী (মাম্মা) মাইতি স্বামীর নাম: রঞ্জন মাইতি বাড়ির নং : n0010 বয়স : 30 লিঙ্গ : মহিলা	WRJ1532605	ফটো উপলব্ধ	221 নাম : রঞ্জন মাইতি পিতার নাম: প্রফুল্ল কুমার মাইতি বাড়ির নং : n0010 বয়স : 42 লিঙ্গ : পুরুষ	LJF2447910	ফটো উপলব্ধ	222 নাম : মামনী মাইতি স্বামীর নাম: হরিপদ মাইতি বাড়ির নং : n0010 বয়স : 42 লিঙ্গ : মহিলা	LJF2447928	ফটো উপলব্ধ
223 নাম : হরিপদ মাইতি পিতার নাম: বিভূতিভূষণ মাইতি বাড়ির নং : n0010 বয়স : 48 লিঙ্গ : পুরুষ	LJF1302439	ফটো উপলব্ধ	224 নাম : ঝন্টু কুমার মাইতি পিতার নাম: রাজেন্দ্র মাইতি বাড়ির নং : n0044 বয়স : 38 লিঙ্গ : পুরুষ	WRJ1126382	ফটো উপলব্ধ	225 নাম : গীতা মাইতি স্বামীর নাম: রবীন্দ্র মাইতি বাড়ির নং : n0044 বয়স : 52 লিঙ্গ : মহিলা	WB/32/215/126689	ফটো উপলব্ধ
226 নাম : রবীন্দ্রনাথ মাইতি পিতার নাম: রাজেন্দ্র নাথ মাইতি বাড়ির নং : n0044 বয়স : 51 লিঙ্গ : পুরুষ	WRJ1443225	ফটো উপলব্ধ	227 নাম : মেনকারানী মাইতি স্বামীর নাম: খাঁদু মাইতি বাড়ির নং : n0093 বয়স : 88 লিঙ্গ : মহিলা	WB/32/215/126404	ফটো উপলব্ধ	228 নাম : খগেন্দ্রনাথ মাইতি পিতার নাম: খাঁদু মাইতি বাড়ির নং : n0093 বয়স : 69 লিঙ্গ : পুরুষ	WB/32/215/126741	ফটো উপলব্ধ
229 নাম : নাগেন্দ্র নাথ মাইতি পিতার নাম: খাঁদু মাইতি বাড়ির নং : n0093 বয়স : 56 লিঙ্গ : পুরুষ	WRJ2423770	ফটো উপলব্ধ	230 নাম : নরেন্দ্রনাথ মাইতি পিতার নাম: খাঁদু মাইতি বাড়ির নং : n0093 বয়স : 58 লিঙ্গ : পুরুষ	WB/32/215/126570	ফটো উপলব্ধ	231 নাম : সুভদ্রারানী মাইতি স্বামীর নাম: খগেন্দ্র মাইতি বাড়ির নং : n0093 বয়স : 65 লিঙ্গ : মহিলা	WB/32/215/126742	ফটো উপলব্ধ
232 নাম : শিবানীরানী মাইতি স্বামীর নাম: নগেন্দ্র মাইতি বাড়ির নং : n0093 বয়স : 55 লিঙ্গ : মহিলা	WB/32/215/126305	ফটো উপলব্ধ	233 নাম : সুপ্রিয়ারানী মাইতি স্বামীর নাম: নরেন্দ্র মাইতি বাড়ির নং : n0093 বয়স : 53 লিঙ্গ : মহিলা	WB/32/215/126736	ফটো উপলব্ধ	234 নাম : নমিতা মাইতি পিতার নাম: দেবেন্দ্র নাথ মাইতি বাড়ির নং : n0093 বয়স : 41 লিঙ্গ : মহিলা	WRJ0215871	ফটো উপলব্ধ
235 নাম : চন্দন মাইতি পিতার নাম: খগেন্দ্র নাথ মাইতি বাড়ির নং : n0093 বয়স : 35 লিঙ্গ : পুরুষ	WRJ1211655	ফটো উপলব্ধ	236 নাম : নন্দন মাইতি পিতার নাম: নগেন্দ্র নাথ মাইতি বাড়ির নং : n0093 বয়স : 30 লিঙ্গ : পুরুষ	WRJ1532621	ফটো উপলব্ধ	237 নাম : দীপালীরানী মাইতি স্বামীর নাম: বীরেন্দ্র মাইতি বাড়ির নং : n0095 বয়স : 74 লিঙ্গ : মহিলা	WB/32/215/126356	ফটো উপলব্ধ
238 নাম : সুশীলকুমার মাইতি পিতার নাম: বীরেন্দ্র মাইতি বাড়ির নং : n0095 বয়স : 58 লিঙ্গ : পুরুষ	WB/32/215/126413	ফটো উপলব্ধ	239 নাম : সূর্যকান্ত মাইতি পিতার নাম: বীরেন্দ্র মাইতি বাড়ির নং : n0095 বয়স : 46 লিঙ্গ : পুরুষ	LJF2096030	ফটো উপলব্ধ	240 নাম : কাজলরানী মাইতি স্বামীর নাম: সুশীল মাইতি বাড়ির নং : n0095 বয়স : 53 লিঙ্গ : মহিলা	WB/32/215/126410	ফটো উপলব্ধ



বিধানসভা নির্বাচনক্ষেত্রের নং, নাম : 212-পটেশপুর  
ভাগ নং, নাম : 1-সেলমাবাদ (আংশিক) উত্তরের আংশিক ও পশ্চিম পাড়া

241 নাম : পিন্টু কুমার মাইতি পিতার নাম: বিরেন্দ্র মাইতি বাড়ির নং : n0095 বয়স : 47 লিঙ্গ : পুরুষ	WRJ1589985 ফটো উপলব্ধ	242 নাম : পার্বতী মাইতি স্বামীর নাম: পিন্টু কুমার মাইতি বাড়ির নং : n0095 বয়স : 42 লিঙ্গ : মহিলা	LJF2291680 ফটো উপলব্ধ	243 নাম : অর্চনা রানী মাইতি স্বামীর নাম: সূর্য্যকান্ত মাইতি বাড়ির নং : n0095 বয়স : 41 লিঙ্গ : মহিলা	LJF2291698 ফটো উপলব্ধ
244 নাম : অসীম মাইতি পিতার নাম: সূর্য্যকান্ত মাইতি বাড়ির নং : এন0095 বয়স : 21 লিঙ্গ : পুরুষ	WRJ2337038 ফটো উপলব্ধ	245 নাম : সুবলচন্দ্র মাইতি পিতার নাম: পতিত মাইতি বাড়ির নং : n0096 বয়স : 72 লিঙ্গ : পুরুষ	WB/32/215/126631 ফটো উপলব্ধ	246 নাম : দুলাল মাইতি পিতার নাম: সুবল মাইতি বাড়ির নং : n0096 বয়স : 53 লিঙ্গ : পুরুষ	LJF2096014 ফটো উপলব্ধ
247 নাম : লক্ষ্মী রানী মাইতি স্বামীর নাম: দুলাল মাইতি বাড়ির নং : n0096 বয়স : 43 লিঙ্গ : মহিলা	LJF1843150 ফটো উপলব্ধ	248 নাম : কান্ত মাইতি পিতার নাম: সুবল মাইতি বাড়ির নং : n0096 বয়স : 43 লিঙ্গ : পুরুষ	LJF2291672 ফটো উপলব্ধ	249 নাম : শ্যামলী মাইতি স্বামীর নাম: কান্ত মাইতি বাড়ির নং : n0096 বয়স : 38 লিঙ্গ : মহিলা	WRJ0215624 ফটো উপলব্ধ
250 নাম : গৌরহরি মাইতি পিতার নাম: সুবল চন্দ্র মাইতি বাড়ির নং : n0096 বয়স : 38 লিঙ্গ : পুরুষ	WRJ1060169 ফটো উপলব্ধ	251 নাম : বুলুবালা মাইতি স্বামীর নাম: রাণ্ড মাইতি বাড়ির নং : n0102 বয়স : 73 লিঙ্গ : মহিলা	WB/32/215/126400 ফটো উপলব্ধ	252 নাম : ক্ষুদিরাম মাইতি পিতার নাম: রাণ্ড মাইতি বাড়ির নং : n0102 বয়স : 47 লিঙ্গ : পুরুষ	LJF1300581 ফটো উপলব্ধ
253 নাম : রেখা মাইতি স্বামীর নাম: ক্ষুদিরাম মাইতি বাড়ির নং : n0102 বয়স : 44 লিঙ্গ : মহিলা	LJF2095974 ফটো উপলব্ধ	254 নাম : মীরা মাইতি স্বামীর নাম: কর্ন মাইতি বাড়ির নং : n0130 বয়স : 43 লিঙ্গ : মহিলা	LJF2095941 ফটো উপলব্ধ	255 নাম : দীলিপ মাইতি পিতার নাম: শক্তিপদ মাইতি বাড়ির নং : n0130 বয়স : 30 লিঙ্গ : পুরুষ	WRJ1532720 ফটো উপলব্ধ
256 নাম : অঞ্জলীরানী মাইতি স্বামীর নাম: শক্তিপদ মাইতি বাড়ির নং : n0130 বয়স : 52 লিঙ্গ : মহিলা	WB/32/215/126768 ফটো উপলব্ধ	257 নাম : শক্তিপদ মাইতি পিতার নাম: গুণধর মাইতি বাড়ির নং : n0130 বয়স : 58 লিঙ্গ : পুরুষ	WB/32/215/126739 ফটো উপলব্ধ	258 নাম : কম্পনারাণী মাইতি স্বামীর নাম: প্রাণকৃষ্ণ মাইতি বাড়ির নং : n0130 বয়স : 58 লিঙ্গ : মহিলা	WB/32/215/126505 ফটো উপলব্ধ
259 নাম : প্রাণকৃষ্ণ মাইতি পিতার নাম: গুণধর মাইতি বাড়ির নং : n0130 বয়স : 65 লিঙ্গ : পুরুষ	WB/32/215/126770 ফটো উপলব্ধ	260 নাম : রেবতীবালা মাইতি স্বামীর নাম: গুণধর মাইতি বাড়ির নং : n0130 বয়স : 83 লিঙ্গ : মহিলা	WB/32/215/126753 ফটো উপলব্ধ	261 নাম : পিন্টু কুমার মাইতি পিতার নাম: লছমন মাইতি বাড়ির নং : n0129 বয়স : 41 লিঙ্গ : পুরুষ	LJF2291664 ফটো উপলব্ধ
262 নাম : পার্বতী মাইতি স্বামীর নাম: দীপক মাইতি বাড়ির নং : n0129 বয়স : 37 লিঙ্গ : মহিলা	WRJ1590041 ফটো উপলব্ধ	263 নাম : তপন কুমার মাইতি পিতার নাম: আদিত্য কুমার মাইতি বাড়ির নং : n0145 বয়স : 49 লিঙ্গ : পুরুষ	WRJ2433191 ফটো উপলব্ধ	264 নাম : আদিত্যকুমার মাইতি পিতার নাম: নগেন্দ্র মাইতি বাড়ির নং : n0145 বয়স : 73 লিঙ্গ : পুরুষ	WB/32/215/126509 ফটো উপলব্ধ
265 নাম : কবিতা রানী মাইতি স্বামীর নাম: উদয় মাইতি বাড়ির নং : n0142 বয়স : 48 লিঙ্গ : মহিলা	LJF1300458 ফটো উপলব্ধ	266 নাম : উদয়চন্দ্র মাইতি পিতার নাম: মধুসূদন মাইতি বাড়ির নং : n0142 বয়স : 56 লিঙ্গ : পুরুষ	WB/32/215/126406 ফটো উপলব্ধ	267 নাম : বুধিবালা মাইতি স্বামীর নাম: মধু মাইতি বাড়ির নং : n0142 বয়স : 72 লিঙ্গ : মহিলা	WB/32/215/126405 ফটো উপলব্ধ
268 নাম : ছবি রানী মাইতি স্বামীর নাম: কৃষ্ণ প্রসাদ মাইতি বাড়ির নং : n0141 বয়স : 41 লিঙ্গ : মহিলা	LJF2095891 ফটো উপলব্ধ	269 নাম : দুলালীরানী মাইতি স্বামীর নাম: বলরাম মাইতি বাড়ির নং : n0141 বয়স : 44 লিঙ্গ : মহিলা	LJF2095867 ফটো উপলব্ধ	270 নাম : বলরাম মাইতি পিতার নাম: মুরারী মোহন মাইতি বাড়ির নং : n0141 বয়স : 53 লিঙ্গ : পুরুষ	WB/32/215/126441 ফটো উপলব্ধ



271 নাম : রেনকা মাইতি স্বামীর নাম: মুরারী মাইতি বাড়ির নং : n0141 বয়স : 73 লিঙ্গ : মহিলা	WB/32/215/126440	272 নাম : মিনতীরানী মাইতি স্বামীর নাম: রবীন্দ্রনাথ মাইতি বাড়ির নং : n0140 বয়স : 44 লিঙ্গ : মহিলা	LJF2095859	273 নাম : গোবিন্দ প্রসাদ মাইতি পিতার নাম: হরিপদ মাইতি বাড়ির নং : n0140 বয়স : 38 লিঙ্গ : পুরুষ	WRJ1273762
274 নাম : গোপাল চন্দ্র মাইতি পিতার নাম: হরিপদ মাইতি বাড়ির নং : n0140 বয়স : 47 লিঙ্গ : পুরুষ	LJF1300482	275 নাম : রবীন মাইতি পিতার নাম: হরিপদ মাইতি বাড়ির নং : n0140 বয়স : 55 লিঙ্গ : পুরুষ	WB/32/215/126290	276 নাম : মেনকা মাইতি স্বামীর নাম: হরিপদ মাইতি বাড়ির নং : n0140 বয়স : 69 লিঙ্গ : মহিলা	WB/32/215/126289
277 নাম : কাঞ্চন রানী মাইতি স্বামীর নাম: পরিমল মাইতি বাড়ির নং : n0136 বয়স : 40 লিঙ্গ : মহিলা	LJF2291656	278 নাম : কমলকুমার মাইতি পিতার নাম: জগদীশচন্দ্র মাইতি বাড়ির নং : n0136 বয়স : 44 লিঙ্গ : পুরুষ	LJF1536440	279 নাম : সুচিত্রা মাইতি স্বামীর নাম: নিমাই চরণ মাইতি বাড়ির নং : n0136 বয়স : 47 লিঙ্গ : মহিলা	LJF1498468
280 নাম : পরিমলকুমার মাইতি পিতার নাম: জগদীশ মাইতি বাড়ির নং : n0136 বয়স : 50 লিঙ্গ : পুরুষ	LJF1498377	281 নাম : তিলোত্তমা মাইতি স্বামীর নাম: জগদীশ মাইতি বাড়ির নং : n0136 বয়স : 73 লিঙ্গ : মহিলা	WB/32/215/126276	282 নাম : রেখাবালা মাইতি স্বামীর নাম: অজয়কুমার মাইতি বাড়ির নং : n0134 বয়স : 46 লিঙ্গ : মহিলা	LJF1497262
283 নাম : মাধুরী মাইতি স্বামীর নাম: লক্ষ্মীকান্ত মাইতি বাড়ির নং : n0134 বয়স : 51 লিঙ্গ : মহিলা	WRJ1126614	284 নাম : লছমন মাইতি পিতার নাম: গুণধর মাইতি বাড়ির নং : n0129 বয়স : 67 লিঙ্গ : পুরুষ	WB/32/215/126296	285 নাম : সুমিতা মাইতি স্বামীর নাম: প্রশান্ত মাইতি বাড়ির নং : 0183 বয়স : 40 লিঙ্গ : মহিলা	LJF2447902
286 নাম : শেফালী মাইতি স্বামীর নাম: সুজয় কুমার মাইতি বাড়ির নং : n0128 বয়স : 31 লিঙ্গ : মহিলা	WRJ1442995	287 নাম : প্রশান্তকুমার মাইতি পিতার নাম: রাখাকৃষ্ণ মাইতি বাড়ির নং : n0128 বয়স : 51 লিঙ্গ : পুরুষ	WB/32/215/126802	288 নাম : ঝরণারানী মাইতি স্বামীর নাম: রাখাকৃষ্ণ মাইতি বাড়ির নং : n0128 বয়স : 80 লিঙ্গ : মহিলা	WB/32/215/126497
289 নাম : সুজাতা মাইতি পিতার নাম: সুশান্ত কুমার মাইতি বাড়ির নং : এন0128 বয়স : 21 লিঙ্গ : মহিলা	WRJ2326015	290 নাম : কম্পনারানী মাইতি স্বামীর নাম: বাবলু মাইতি বাড়ির নং : n0107 বয়স : 58 লিঙ্গ : মহিলা	WB/32/215/126710	291 নাম : রুনা মাইতি পিতার নাম: অজয় কুমার মাইতি বাড়ির নং : n0107 বয়স : 31 লিঙ্গ : মহিলা	WRJ1532753
292 নাম : অজয় কুমার মাইতি পিতার নাম: পুলিন বিহারী মাইতি বাড়ির নং : n0107 বয়স : 66 লিঙ্গ : পুরুষ	WRJ1126531	293 নাম : বাবলু মাইতি পিতার নাম: পুলিন মাইতি বাড়ির নং : n0107 বয়স : 66 লিঙ্গ : পুরুষ	WRJ2384170	294 নাম : মামনী মাইতি স্বামীর নাম: কল্লোল কুমার মাইতি বাড়ির নং : n0106 বয়স : 39 লিঙ্গ : মহিলা	WRJ0215533
295 নাম : কল্লোলকুমার মাইতি পিতার নাম: প্রফুল্ল মাইতি বাড়ির নং : n0106 বয়স : 51 লিঙ্গ : পুরুষ	WB/32/215/126189	296 নাম : পারুলবালা মাইতি স্বামীর নাম: প্রফুল্ল মাইতি বাড়ির নং : n0106 বয়স : 70 লিঙ্গ : মহিলা	WB/32/215/126414	297 নাম : প্রফুল্লকুমার মাইতি পিতার নাম: চৌধুরী মাইতি বাড়ির নং : n0106 বয়স : 83 লিঙ্গ : পুরুষ	WB/32/215/126463
298 নাম : মামনী মাইতি স্বামীর নাম: শশাঙ্ক মাইতি বাড়ির নং : n0105 বয়স : 34 লিঙ্গ : মহিলা	WRJ1211705	299 নাম : সোমা মাইতি স্বামীর নাম: কমল কুমার মাইতি বাড়ির নং : 0159 বয়স : 38 লিঙ্গ : মহিলা	LJF2447886	300 নাম : কমল মাইতি পিতার নাম: অখিল মাইতি বাড়ির নং : n0105 বয়স : 49 লিঙ্গ : পুরুষ	LJF1299478



বিধানসভা নির্বাচনক্ষেত্রের নং, নাম : 212-পটেশপুর  
ভাগ নং, নাম : 1-সেলমাবাদ (আংশিক) উত্তরের আংশিক ও পশ্চিম পাড়া

301 নাম : স্নেহলতা মাইতি স্বামীর নাম: অখিল মাইতি বাড়ির নং : n0105 বয়স : 69 লিঙ্গ : মহিলা	WB/32/215/126377	ফটো উপলব্ধ	302 নাম : অখিলচন্দ্র মাইতি পিতার নাম: কেনারাম মাইতি বাড়ির নং : n0105 বয়স : 75 লিঙ্গ : পুরুষ	WB/32/215/126539	ফটো উপলব্ধ	303 নাম : দীপাঞ্জলী মাইতি পিতার নাম: অমল মাইতি বাড়ির নং : এন0105 বয়স : 21 লিঙ্গ : মহিলা	WRJ2367142	ফটো উপলব্ধ
304 নাম : সুমিত্রা মাইতি স্বামীর নাম: গোপাল চন্দ্র মাইতি বাড়ির নং : n0104 বয়স : 34 লিঙ্গ : মহিলা	WRJ1343128	ফটো উপলব্ধ	305 নাম : চন্দনা মাইতি স্বামীর নাম: স্বপন মাইতি বাড়ির নং : n0104 বয়স : 44 লিঙ্গ : মহিলা	LJF1416734	ফটো উপলব্ধ	306 নাম : গোপালচন্দ্র মাইতি পিতার নাম: মাখন চন্দ্র মাইতি বাড়ির নং : n0104 বয়স : 44 লিঙ্গ : পুরুষ	LJF1498336	ফটো উপলব্ধ
307 নাম : স্বপনকুমার মাইতি পিতার নাম: মাখন মাইতি বাড়ির নং : n0104 বয়স : 55 লিঙ্গ : পুরুষ	WB/32/215/126560	ফটো উপলব্ধ	308 নাম : মেনকাবালা মাইতি স্বামীর নাম: মাখন মাইতি বাড়ির নং : n0104 বয়স : 78 লিঙ্গ : মহিলা	WB/32/215/126561	ফটো উপলব্ধ	309 নাম : টুঙ্গা মাইতি স্বামীর নাম: ধনঞ্জয় মাইতি বাড়ির নং : n0103 বয়স : 33 লিঙ্গ : মহিলা	WRJ1343086	ফটো উপলব্ধ
310 নাম : ধনঞ্জয় মাইতি পিতার নাম: নারায়ন চন্দ্র মাইতি বাড়ির নং : n0103 বয়স : 39 লিঙ্গ : পুরুষ	WRJ1126523	ফটো উপলব্ধ	311 নাম : রাধারানী মাইতি স্বামীর নাম: মনোরঞ্জন মাইতি বাড়ির নং : n0103 বয়স : 34 লিঙ্গ : মহিলা	WRJ1343102	ফটো উপলব্ধ	312 নাম : মনোরঞ্জন মাইতি পিতার নাম: নারায়ন মাইতি বাড়ির নং : n0103 বয়স : 42 লিঙ্গ : পুরুষ	WRJ0215939	ফটো উপলব্ধ
313 নাম : গীতারানী মাইতি স্বামীর নাম: নারায়ন মাইতি বাড়ির নং : n0103 বয়স : 62 লিঙ্গ : মহিলা	WB/32/215/126466	ফটো উপলব্ধ	314 নাম : নরায়ণচন্দ্র মাইতি পিতার নাম: গুণধর মাইতি বাড়ির নং : n0103 বয়স : 69 লিঙ্গ : পুরুষ	WB/32/215/126467	ফটো উপলব্ধ	315 নাম : শিবানী মাইতি স্বামীর নাম: লালমোহন মাইতি বাড়ির নং : n0102 বয়স : 39 লিঙ্গ : মহিলা	WRJ1273846	ফটো উপলব্ধ
316 নাম : লালমোহন মাইতি পিতার নাম: রাসবিহারী মাইতি বাড়ির নং : n0102 বয়স : 40 লিঙ্গ : পুরুষ	WRJ1273747	ফটো উপলব্ধ	317 নাম : হিমাংশু শেখর মাইতি পিতার নাম: খোকন চন্দ্র মাইতি বাড়ির নং : n0009 বয়স : 29 লিঙ্গ : পুরুষ	WRJ1629682	ফটো উপলব্ধ	318 নাম : গৌরহরি মাইতি পিতার নাম: হরিপদ মাইতি বাড়ির নং : n0140 বয়স : 29 লিঙ্গ : পুরুষ	WRJ1629625	ফটো উপলব্ধ
319 নাম : কবিতা মাইতি(মামা) স্বামীর নাম: তপন কুমার মাইতি বাড়ির নং : n0145 বয়স : 37 লিঙ্গ : মহিলা	WRJ1126630	ফটো উপলব্ধ	320 নাম : প্রশান্ত কুমার মাইতি পিতার নাম: আদিত্যকুমার মাইতি বাড়ির নং : n0145 বয়স : 48 লিঙ্গ : পুরুষ	LJF2095925	ফটো উপলব্ধ	321 নাম : বিফস মাইতি পিতার নাম: আদিত্য মাইতি বাড়ির নং : n0145 বয়স : 42 লিঙ্গ : পুরুষ	LJF2447894	ফটো উপলব্ধ
322 নাম : রুমা মাইতি স্বামীর নাম: বিফস মাইতি বাড়ির নং : n0145 বয়স : 33 লিঙ্গ : মহিলা	WRJ1273572	ফটো উপলব্ধ	323 নাম : বিশ্বজিৎ মাইতি পিতার নাম: আদিত্য মাইতি বাড়ির নং : n0145 বয়স : 32 লিঙ্গ : পুরুষ	WRJ1342799	ফটো উপলব্ধ	324 নাম : শিবানী রানী মাইতি স্বামীর নাম: বিশ্বজিৎ মাইতি বাড়ির নং : n0145 বয়স : 33 লিঙ্গ : মহিলা	WRJ1342807	ফটো উপলব্ধ
325 নাম : মানস কুমার মাইতি পিতার নাম: আদিত্য কুমার মাইতি বাড়ির নং : n0145 বয়স : 44 লিঙ্গ : পুরুষ	WRJ1060144	ফটো উপলব্ধ	326 নাম : শেফালী মাইতি স্বামীর নাম: প্রশান্ত মাইতি বাড়ির নং : n0145 বয়স : 43 লিঙ্গ : মহিলা	LJF2095933	ফটো উপলব্ধ	327 নাম : বিজলী মাইতি স্বামীর নাম: মানস মাইতি বাড়ির নং : n0145 বয়স : 40 লিঙ্গ : মহিলা	WRJ1126648	ফটো উপলব্ধ
328 নাম : পুষ্পেন্দুবিকাশ মাইতি পিতার নাম: রাজেন্দ্রনাথ মাইতি বাড়ির নং : n0146 বয়স : 48 লিঙ্গ : পুরুষ	LJF1302488	ফটো উপলব্ধ	329 নাম : সরস্বতী রানী মাইতি স্বামীর নাম: পুষ্পেন্দু বিকাশ মাইতি বাড়ির নং : n0146 বয়স : 47 লিঙ্গ : মহিলা	LJF1498542	ফটো উপলব্ধ	330 নাম : মনু কুমার মাইতি পিতার নাম: দেবেন্দ্র মাইতি বাড়ির নং : n0147 বয়স : 76 লিঙ্গ : পুরুষ	WB/32/215/126075	ফটো উপলব্ধ



331 নাম : অন্নপূর্ণা মাইতি স্বামীর নাম: মন্টু মাইতি বাড়ির নং : n0147 বয়স : 65 লিঙ্গ : মহিলা	WB/32/215/126605	ফটো উপলব্ধ	332 নাম : লক্ষীকান্ত মাইতি পিতার নাম: মন্টু মাইতি বাড়ির নং : n0147 বয়স : 54 লিঙ্গ : পুরুষ	WB/32/215/126528	ফটো উপলব্ধ	333 নাম : রাধারানী মাইতি স্বামীর নাম: লক্ষীকান্ত মাইতি বাড়ির নং : n0147 বয়স : 45 লিঙ্গ : মহিলা	LJF1497502	ফটো উপলব্ধ
334 নাম : মিতালী মাইতি স্বামীর নাম: পলাশ মাইতি বাড়ির নং : n0147 বয়স : 31 লিঙ্গ : মহিলা	WRJ1443084	ফটো উপলব্ধ	335 নাম : রমেশ মাইতি পিতার নাম: লক্ষীকান্ত মাইতি বাড়ির নং : এন0147 বয়স : 21 লিঙ্গ : পুরুষ	WRJ2341642	ফটো উপলব্ধ	336 নাম : কানাই লাল মাইতি পিতার নাম: গুণধর মাইতি বাড়ির নং : n0152 বয়স : 82 লিঙ্গ : পুরুষ	WRJ1910470	ফটো উপলব্ধ
337 নাম : গীতারানী মাইতি স্বামীর নাম: কানাই মাইতি বাড়ির নং : n0152 বয়স : 71 লিঙ্গ : মহিলা	WB/32/215/126158	ফটো উপলব্ধ	338 নাম : মিলন মাইতি পিতার নাম: কানাই লাল মাইতি বাড়ির নং : n0152 বয়স : 42 লিঙ্গ : পুরুষ	LJF2095958	ফটো উপলব্ধ	339 নাম : রঞ্জনা মাইতি স্বামীর নাম: মিলন মাইতি বাড়ির নং : n0152 বয়স : 39 লিঙ্গ : মহিলা	WRJ1126663	ফটো উপলব্ধ
340 নাম : প্রবোধচন্দ্র মাইতি পিতার নাম: গুণধর মাইতি বাড়ির নং : n0155 বয়স : 78 লিঙ্গ : পুরুষ	WB/32/215/126558	ফটো উপলব্ধ	341 নাম : গোবিন্দপ্রসাদ মাইতি পিতার নাম: প্রবোধ মাইতি বাড়ির নং : n0155 বয়স : 52 লিঙ্গ : পুরুষ	WB/32/215/126606	ফটো উপলব্ধ	342 নাম : ছায়ারানী মাইতি স্বামীর নাম: গোবিন্দপ্রসাদ মাইতি বাড়ির নং : n0155 বয়স : 48 লিঙ্গ : মহিলা	LJF1500016	ফটো উপলব্ধ
343 নাম : সঞ্জয় কুমার মাইতি পিতার নাম: শিবরাম মাইতি বাড়ির নং : n0018 বয়স : 39 লিঙ্গ : পুরুষ	WRJ1126325	ফটো উপলব্ধ	344 নাম : জঞ্জালী মাইতি স্বামীর নাম: সঞ্জয় কুমার মাইতি বাড়ির নং : n0018 বয়স : 32 লিঙ্গ : মহিলা	WRJ1342963	ফটো উপলব্ধ	345 নাম : তারাপদ মাইতি পিতার নাম: পুলিন মাইতি বাড়ির নং : n0026 বয়স : 65 লিঙ্গ : পুরুষ	WB/32/215/126486	ফটো উপলব্ধ
346 নাম : বন্দনা মাইতি স্বামীর নাম: তারাপদ মাইতি বাড়ির নং : n0026 বয়স : 58 লিঙ্গ : মহিলা	WB/32/215/126361	ফটো উপলব্ধ	347 নাম : সোমনাথ মাইতি পিতার নাম: তারাপদ মাইতি বাড়ির নং : n0026 বয়স : 39 লিঙ্গ : পুরুষ	WRJ1105063	ফটো উপলব্ধ	348 নাম : শুভেন্দু মাইতি পিতার নাম: তারাপদ মাইতি বাড়ির নং : n0026 বয়স : 34 লিঙ্গ : পুরুষ	WRJ1443209	ফটো উপলব্ধ
349 নাম : শুকদেব মাইতি পিতার নাম: বলাই মাইতি বাড়ির নং : n0027 বয়স : 55 লিঙ্গ : পুরুষ	WB/32/215/126571	ফটো উপলব্ধ	350 নাম : মঞ্জু রানী মাইতি স্বামীর নাম: শুকদেব মাইতি বাড়ির নং : n0027 বয়স : 44 লিঙ্গ : মহিলা	LJF2096048	ফটো উপলব্ধ	351 নাম : জয়দেব মাইতি পিতার নাম: বলাই মাইতি বাড়ির নং : n0027 বয়স : 44 লিঙ্গ : পুরুষ	WRJ1423169	ফটো উপলব্ধ
352 নাম : উষা মাইতি স্বামীর নাম: জয়দেব মাইতি বাড়ির নং : n0027 বয়স : 33 লিঙ্গ : মহিলা	WRJ1342880	ফটো উপলব্ধ	353 নাম : মহাদেব মাইতি পিতার নাম: বলাই মাইতি বাড়ির নং : n0027 বয়স : 40 লিঙ্গ : পুরুষ	LJF2390698	ফটো উপলব্ধ	354 নাম : তাপস মাইতি পিতার নাম: কানাইলাল মাইতি বাড়ির নং : n0043 বয়স : 41 লিঙ্গ : পুরুষ	WRJ1126374	ফটো উপলব্ধ
355 নাম : গীতা রানী মাইতি স্বামীর নাম: তাপস মাইতি বাড়ির নং : n0043 বয়স : 37 লিঙ্গ : মহিলা	WRJ1342773	ফটো উপলব্ধ	356 নাম : দীপক মাইতি পিতার নাম: কানাই মাইতি বাড়ির নং : n0043 বয়স : 37 লিঙ্গ : পুরুষ	WRJ1060151	ফটো উপলব্ধ	357 নাম : সুকুমার মাইতি পিতার নাম: কানাই মাইতি বাড়ির নং : n0043 বয়স : 58 লিঙ্গ : পুরুষ	WB/32/215/126229	ফটো উপলব্ধ
358 নাম : শংকরী মাইতি স্বামীর নাম: সুকুমার মাইতি বাড়ির নং : n0043 বয়স : 53 লিঙ্গ : মহিলা	WB/32/215/126690	ফটো উপলব্ধ	359 নাম : রাজেন্দ্রনাথ মাইতি পিতার নাম: সদয় মাইতি বাড়ির নং : n0044 বয়স : 75 লিঙ্গ : পুরুষ	WB/32/215/126601	ফটো উপলব্ধ	360 নাম : পিন্টু মাইতি পিতার নাম: রাজেন্দ্রনাথ মাইতি বাড়ির নং : n0044 বয়স : 40 লিঙ্গ : পুরুষ	LJF2447936	ফটো উপলব্ধ



বিধানসভা নির্বাচনক্ষেত্রের নং, নাম : 212-পটাশপুর  
ভাগ নং, নাম : 1-সেলমাবাদ (আংশিক) উত্তরের আংশিক ও পশ্চিম পাড়া

361 নাম : কাজল মাইতি স্বামীর নাম: পিন্টু মাইতি বাড়ির নং : n0044 বয়স : 37 লিঙ্গ : মহিলা	WRJ1060193 ফটো উপলব্ধ	362 নাম : কনকলতা মাইতি স্বামীর নাম: রাজেন্দ্র মাইতি বাড়ির নং : n0044 বয়স : 71 লিঙ্গ : মহিলা	WB/32/215/126360 ফটো উপলব্ধ	363 নাম : সমীরন মাইতি পিতার নাম: পুলিন বিহারী মাইতি বাড়ির নং : n0107 বয়স : 44 লিঙ্গ : পুরুষ	LJF1496413 ফটো উপলব্ধ
364 নাম : স্বপ্না মাইতি স্বামীর নাম: অজয় কুমার মাইতি বাড়ির নং : n0107 বয়স : 57 লিঙ্গ : মহিলা	WRJ1126549 ফটো উপলব্ধ	365 নাম : শুভ মাইতি পিতার নাম: দুলাল মাইতি বাড়ির নং : এন0096 বয়স : 24 লিঙ্গ : পুরুষ	WRJ2084416 ফটো উপলব্ধ	366 নাম : বিশুজিৎ মাইতি পিতার নাম: অজয় মাইতি বাড়ির নং : এন0134 বয়স : 24 লিঙ্গ : পুরুষ	WRJ2089225 ফটো উপলব্ধ
367 নাম : অশোক মাইতি পিতার নাম: রবীন্দ্রনাথ মাইতি বাড়ির নং : n0044 বয়স : 27 লিঙ্গ : পুরুষ	WRJ2058659 ফটো উপলব্ধ	368 নাম : সিদ্ধার্থ মাইতি পিতার নাম: সঞ্জয় মাইতি বাড়ির নং : n0130 বয়স : 35 লিঙ্গ : পুরুষ	WRJ1126598 ফটো উপলব্ধ	369 নাম : গৌর হরি মান্না পিতার নাম: হারাধন মান্না বাড়ির নং : n0021 বয়স : 78 লিঙ্গ : পুরুষ	WB/32/215/126419 ফটো উপলব্ধ
370 নাম : কম্পনা মান্না স্বামীর নাম: গৌর হরি মান্না বাড়ির নং : n0021 বয়স : 65 লিঙ্গ : মহিলা	WB/32/215/126610 ফটো উপলব্ধ	371 নাম : সুকুমার মান্না পিতার নাম: পরেশ চন্দ্র মান্না বাড়ির নং : n0078 বয়স : 32 লিঙ্গ : পুরুষ	WRJ1423110 ফটো উপলব্ধ	372 নাম : রাধাকান্ত মান্না পিতার নাম: শব্দু মান্না বাড়ির নং : n0079 বয়স : 62 লিঙ্গ : পুরুষ	WB/32/215/126111 ফটো উপলব্ধ
373 নাম : গৌরীরাণী মান্না স্বামীর নাম: রাধাকান্ত মান্না বাড়ির নং : n0079 বয়স : 54 লিঙ্গ : মহিলা	WB/32/215/126187 ফটো উপলব্ধ	374 নাম : চঞ্চলাবালা মান্না স্বামীর নাম: কেনারাম মান্না বাড়ির নং : n0080 বয়স : 88 লিঙ্গ : মহিলা	WB/32/215/126044 ফটো উপলব্ধ	375 নাম : শক্তিপদ মান্না পিতার নাম: কেনারাম মান্না বাড়ির নং : n0080 বয়স : 68 লিঙ্গ : পুরুষ	WB/32/215/126074 ফটো উপলব্ধ
376 নাম : সন্ধ্যারাণী মান্না স্বামীর নাম: শক্তিপদ মান্না বাড়ির নং : n0080 বয়স : 63 লিঙ্গ : মহিলা	WB/32/215/126257 ফটো উপলব্ধ	377 নাম : অর্পূর্ব মান্না পিতার নাম: শক্তিপদ মান্না বাড়ির নং : 134 বয়স : 37 লিঙ্গ : পুরুষ	LJF2447993 ফটো উপলব্ধ	378 নাম : রীনা সাহু(মান্না) স্বামীর নাম: অর্পূর্ব মান্না বাড়ির নং : 134 বয়স : 32 লিঙ্গ : মহিলা	WRJ1443001 ফটো উপলব্ধ
379 নাম : অসীম মান্না পিতার নাম: শক্তিপদ মান্না বাড়ির নং : n0080 বয়স : 34 লিঙ্গ : পুরুষ	WRJ1273689 ফটো উপলব্ধ	380 নাম : সুজয়রঞ্জন মান্না পিতার নাম: রাজেন্দ্র মান্না বাড়ির নং : n0081 বয়স : 61 লিঙ্গ : পুরুষ	WB/32/215/126555 ফটো উপলব্ধ	381 নাম : কালাচাঁদ মান্না পিতার নাম: রাজেন্দ্র মান্না বাড়ির নং : n0081 বয়স : 42 লিঙ্গ : পুরুষ	LJF2096162 ফটো উপলব্ধ
382 নাম : নিলীমা মান্না স্বামীর নাম: কালাচাঁদ মান্না বাড়ির নং : n0081 বয়স : 40 লিঙ্গ : মহিলা	LJF2291730 ফটো উপলব্ধ	383 নাম : চন্দনারানী মান্না স্বামীর নাম: সুজয় মান্না বাড়ির নং : n0081 বয়স : 57 লিঙ্গ : মহিলা	WB/32/215/126258 ফটো উপলব্ধ	384 নাম : গোপাল চন্দ্র মান্না পিতার নাম: সুজয় মান্না বাড়ির নং : n0081 বয়স : 35 লিঙ্গ : পুরুষ	WRJ1273655 ফটো উপলব্ধ
385 নাম : শংকরী চাউলিয়া(মান্না) স্বামীর নাম: গোপাল চন্দ্র মান্না বাড়ির নং : n0081 বয়স : 33 লিঙ্গ : মহিলা	WRJ1443126 ফটো উপলব্ধ	386 নাম : দীপ্তিরাণী মান্না স্বামীর নাম: বিজয় মান্না বাড়ির নং : n0081 বয়স : 51 লিঙ্গ : মহিলা	WB/32/215/126320 ফটো উপলব্ধ	387 নাম : পারুলবালা মান্না স্বামীর নাম: বংকিম মান্না বাড়ির নং : n0082 বয়স : 78 লিঙ্গ : মহিলা	WB/32/215/126386 ফটো উপলব্ধ
388 নাম : নারায়নচন্দ্র মান্না পিতার নাম: বংকিম মান্না বাড়ির নং : n0082 বয়স : 54 লিঙ্গ : পুরুষ	WB/32/215/126543 ফটো উপলব্ধ	389 নাম : অজিতকুমার মান্না পিতার নাম: বিক্রম মান্না বাড়ির নং : n0082 বয়স : 71 লিঙ্গ : পুরুষ	WB/32/215/126676 ফটো উপলব্ধ	390 নাম : দীপক কুমার মান্না পিতার নাম: বংকিম মান্না বাড়ির নং : n0082 বয়স : 48 লিঙ্গ : পুরুষ	LJF2447951 ফটো উপলব্ধ

বিধানসভা নির্বাচনক্ষেত্রের নং, নাম : 212-পটেশপুর  
ভাগ নং, নাম : 1-সেলমাবাদ (আংশিক) উত্তরের আংশিক ও পশ্চিম পাড়া

391	WRJ1423102	ফটো উপলব্ধ	392	LJF2096055	ফটো উপলব্ধ	393	WRJ1423136	ফটো উপলব্ধ
নাম : সুলেখা মাম্মা স্বামীর নাম: দীপক কুমার মাম্মা বাড়ির নং : n0082 বয়স : 32 লিঙ্গ : মহিলা			নাম : বলরাম মাম্মা পিতার নাম: বংকিম বিহারী মাম্মা বাড়ির নং : n0082 বয়স : 44 লিঙ্গ : পুরুষ			নাম : বাঁসরী রানী খাটুয়া (মাম্মা) স্বামীর নাম: বলরাম মাম্মা বাড়ির নং : n0082 বয়স : 34 লিঙ্গ : মহিলা		
394	LJF2096063	ফটো উপলব্ধ	395	WRJ1273739	ফটো উপলব্ধ	396	WB/32/215/126590	ফটো উপলব্ধ
নাম : রেবতী মাম্মা স্বামীর নাম: নারায়ন মাম্মা বাড়ির নং : n0082 বয়স : 42 লিঙ্গ : মহিলা			নাম : অসীম মাম্মা পিতার নাম: অজিত কুমার মাম্মা বাড়ির নং : n0082 বয়স : 35 লিঙ্গ : পুরুষ			নাম : লিলিরাণী মাম্মা স্বামীর নাম: গোপাল মাম্মা বাড়ির নং : n0083 বয়স : 58 লিঙ্গ : মহিলা		
397	WB/32/215/126637	ফটো উপলব্ধ	398	WB/32/215/126658	ফটো উপলব্ধ	399	LJF2447985	ফটো উপলব্ধ
নাম : অপূর্ণচরন মাম্মা পিতার নাম: গদাধর মাম্মা বাড়ির নং : n0084 বয়স : 73 লিঙ্গ : পুরুষ			নাম : আরতিরাণী মাম্মা স্বামীর নাম: অপূর্ণ মাম্মা বাড়ির নং : n0084 বয়স : 62 লিঙ্গ : মহিলা			নাম : আনন্দ গোপাল মাম্মা পিতার নাম: সুধাংশু শেখর মাম্মা বাড়ির নং : n0084 বয়স : 38 লিঙ্গ : পুরুষ		
400	WRJ1342781	ফটো উপলব্ধ	401	WB/32/215/126108	ফটো উপলব্ধ	402	WB/32/215/126053	ফটো উপলব্ধ
নাম : বিকাশ মাম্মা পিতার নাম: অপূর্ণ মাম্মা বাড়ির নং : n0084 বয়স : 32 লিঙ্গ : পুরুষ			নাম : নারায়নচন্দ্র মাম্মা পিতার নাম: শ্রীধর মাম্মা বাড়ির নং : n0131 বয়স : 73 লিঙ্গ : পুরুষ			নাম : মানিক চন্দ্র মাম্মা পিতার নাম: শ্রীধর মাম্মা বাড়ির নং : n0131 বয়স : 63 লিঙ্গ : পুরুষ		
403	WB/32/215/126278	ফটো উপলব্ধ	404	WB/32/215/126495	ফটো উপলব্ধ	405	WRJ2058543	ফটো উপলব্ধ
নাম : রথিবালা মাম্মা স্বামীর নাম: নারায়ন মাম্মা বাড়ির নং : n0131 বয়স : 63 লিঙ্গ : মহিলা			নাম : সরস্বতীরাণী মাম্মা স্বামীর নাম: মানিক মাম্মা বাড়ির নং : n0131 বয়স : 58 লিঙ্গ : মহিলা			নাম : অর্ধ্যকল্যান মাম্মা পিতার নাম: জয়দেব মাম্মা বাড়ির নং : n0075 বয়স : 25 লিঙ্গ : পুরুষ		
406	WRJ2058352	ফটো উপলব্ধ	407	WRJ1842087	ফটো উপলব্ধ	408	WRJ2064293	ফটো উপলব্ধ
নাম : চিরঞ্জিৎ মাম্মা পিতার নাম: নিরঞ্জন মাম্মা বাড়ির নং : n0039 বয়স : 27 লিঙ্গ : পুরুষ			নাম : পুতুল মাম্মা স্বামীর নাম: উত্তম মাম্মা বাড়ির নং : এন0133 বয়স : 28 লিঙ্গ : মহিলা			নাম : ভাস্কর মাম্মা পিতার নাম: শম্ভু মাম্মা বাড়ির নং : n0078 বয়স : 75 লিঙ্গ : পুরুষ		
409	WRJ2138493	ফটো উপলব্ধ	410	WRJ2063014	ফটো উপলব্ধ	411	WRJ1343060	ফটো উপলব্ধ
নাম : কেনারাম মাম্মা পিতার নাম: বিষ্ণুপদ মাম্মা বাড়ির নং : এন0057 বয়স : 66 লিঙ্গ : পুরুষ			নাম : কবিতা রানী মাম্মা স্বামীর নাম: সুধাংশু মাম্মা বাড়ির নং : n0084 বয়স : 68 লিঙ্গ : মহিলা			নাম : উমা মাম্মা (জানা ) স্বামীর নাম: সমীর মাম্মা বাড়ির নং : n0016 বয়স : 32 লিঙ্গ : মহিলা		
412	LJF1499789	ফটো উপলব্ধ	413	WRJ1342856	ফটো উপলব্ধ	414	WB/32/215/126459	ফটো উপলব্ধ
নাম : অনিমেশ মাম্মা পিতার নাম: পুলিনবিহারী মাম্মা বাড়ির নং : n0016 বয়স : 45 লিঙ্গ : পুরুষ			নাম : লক্ষ্মীরানী মাম্মা স্বামীর নাম: অনিমেষ মাম্মা বাড়ির নং : n0016 বয়স : 34 লিঙ্গ : মহিলা			নাম : মীরা মাম্মা স্বামীর নাম: কুশধ্বজ মাম্মা বাড়ির নং : n0017 বয়স : 70 লিঙ্গ : মহিলা		
415	WB/32/215/126538	ফটো উপলব্ধ	416	WRJ1443191	ফটো উপলব্ধ	417	WB/32/215/126515	ফটো উপলব্ধ
নাম : শক্তিপদ মাম্মা পিতার নাম: নবকুমার মাম্মা বাড়ির নং : n0017 বয়স : 69 লিঙ্গ : পুরুষ			নাম : সন্তু কুমার মাম্মা পিতার নাম: শক্তিপদ মাম্মা বাড়ির নং : n0017 বয়স : 36 লিঙ্গ : পুরুষ			নাম : গনেশ মাম্মা পিতার নাম: নবকুমার মাম্মা বাড়ির নং : n0017 বয়স : 63 লিঙ্গ : পুরুষ		
418	WB/32/215/126233	ফটো উপলব্ধ	419	WRJ1273804	ফটো উপলব্ধ	420	LJF2347797	ফটো উপলব্ধ
নাম : গৌরী মাম্মা স্বামীর নাম: গনেশ মাম্মা বাড়ির নং : n0017 বয়স : 58 লিঙ্গ : মহিলা			নাম : সুজিত কুমার মাম্মা পিতার নাম: গনেশ মাম্মা বাড়ির নং : n0017 বয়স : 33 লিঙ্গ : পুরুষ			নাম : গোপাল মাম্মা পিতার নাম: কিশোরী মাম্মা বাড়ির নং : n0017 বয়স : 65 লিঙ্গ : পুরুষ		



বিধানসভা নির্বাচনক্ষেত্রের নং, নাম : 212-পটেশপুর  
ভাগ নং, নাম : 1-সেলমাবাদ (আংশিক) উত্তরের আংশিক ও পশ্চিম পাড়া

421	WRJ1423144	ফটো উপলব্ধ	422	WB/32/215/128803	ফটো উপলব্ধ	423	WRJ1443035	ফটো উপলব্ধ
নাম : অজিত মাম্মা পিতার নাম: কৃষ্ণ মোহন মাম্মা বাড়ির নং : n0017 বয়স : 63 লিঙ্গ : পুরুষ			নাম : শিখা মাম্মা স্বামীর নাম: অজিত মাম্মা বাড়ির নং : n0017 বয়স : 53 লিঙ্গ : মহিলা			নাম : সর্মিষ্ঠা মাম্মা পিতার নাম: অজিত মাম্মা বাড়ির নং : n0017 বয়স : 31 লিঙ্গ : মহিলা		
424	WRJ0216408	ফটো উপলব্ধ	425	WB/32/215/126235	ফটো উপলব্ধ	426	LJF2448033	ফটো উপলব্ধ
নাম : সুশান্ত মাম্মা পিতার নাম: কৃষ্ণ মোহন মাম্মা বাড়ির নং : n0017 বয়স : 41 লিঙ্গ : পুরুষ			নাম : কবিতা মাম্মা স্বামীর নাম: শক্তি মাম্মা বাড়ির নং : n0017 বয়স : 58 লিঙ্গ : মহিলা			নাম : মানসী রানী মাম্মা পিতার নাম: মানিক মাম্মা বাড়ির নং : n0131 বয়স : 38 লিঙ্গ : মহিলা		
427	WB/32/215/126773	ফটো উপলব্ধ	428	WB/32/215/126767	ফটো উপলব্ধ	429	LJF2291763	ফটো উপলব্ধ
নাম : গৌরহরি মাম্মা পিতার নাম: মাখন মাম্মা বাড়ির নং : n0132 বয়স : 58 লিঙ্গ : পুরুষ			নাম : সুনিতারানী মাম্মা স্বামীর নাম: গৌরহরি মাম্মা বাড়ির নং : n0132 বয়স : 52 লিঙ্গ : মহিলা			নাম : নিতাই চন্দ্র মাম্মা পিতার নাম: মাখন চন্দ্র মাম্মা বাড়ির নং : n0132 বয়স : 42 লিঙ্গ : পুরুষ		
430	WB/32/215/126430	ফটো উপলব্ধ	431	LJF2448009	ফটো উপলব্ধ	432	WB/32/215/126734	ফটো উপলব্ধ
নাম : গয়প্রসাদ মাম্মা পিতার নাম: ভুবন মাম্মা বাড়ির নং : n0133 বয়স : 71 লিঙ্গ : পুরুষ			নাম : গৌতম মাম্মা পিতার নাম: গয়প্রসাদ মাম্মা বাড়ির নং : n0133 বয়স : 46 লিঙ্গ : পুরুষ			নাম : নিরঞ্জন মাম্মা পিতার নাম: ভুবন মাম্মা বাড়ির নং : n0133 বয়স : 64 লিঙ্গ : পুরুষ		
433	LJF1500776	ফটো উপলব্ধ	434	WRJ1273820	ফটো উপলব্ধ	435	WB/32/215/126481	ফটো উপলব্ধ
নাম : পদ্মাবতী মাম্মা স্বামীর নাম: নিরঞ্জন মাম্মা বাড়ির নং : n0133 বয়স : 58 লিঙ্গ : মহিলা			নাম : উত্তম মাম্মা পিতার নাম: নিরঞ্জন মাম্মা বাড়ির নং : n0133 বয়স : 37 লিঙ্গ : পুরুষ			নাম : জয়দেব মাম্মা পিতার নাম: ভুবন মাম্মা বাড়ির নং : n0133 বয়স : 58 লিঙ্গ : পুরুষ		
436	WB/32/215/126766	ফটো উপলব্ধ	437	WB/32/215/126765	ফটো উপলব্ধ	438	WB/32/215/126282	ফটো উপলব্ধ
নাম : অর্চনারানী মাম্মা স্বামীর নাম: জয়দেব মাম্মা বাড়ির নং : n0133 বয়স : 52 লিঙ্গ : মহিলা			নাম : ডলিরানী মাম্মা স্বামীর নাম: গয় মাম্মা বাড়ির নং : n0133 বয়স : 63 লিঙ্গ : মহিলা			নাম : অলকা মাম্মা স্বামীর নাম: হরিপদ মাম্মা বাড়ির নং : n0157 বয়স : 58 লিঙ্গ : মহিলা		
439	WRJ1532712	ফটো উপলব্ধ	440	LJF2291979	ফটো উপলব্ধ	441	LJF2096170	ফটো উপলব্ধ
নাম : অরবিন্দ মাম্মা পিতার নাম: হরিপদ মাম্মা বাড়ির নং : n0157 বয়স : 37 লিঙ্গ : পুরুষ			নাম : সুদীপা মাম্মা স্বামীর নাম: অলোক কুমার মাম্মা বাড়ির নং : n0159 বয়স : 43 লিঙ্গ : মহিলা			নাম : অলক মাম্মা পিতার নাম: শক্তিপদ মাম্মা বাড়ির নং : n0003 বয়স : 41 লিঙ্গ : পুরুষ		
442	WB/32/215/126205	ফটো উপলব্ধ	443	LJF1298892	ফটো উপলব্ধ	444	WRJ1343052	ফটো উপলব্ধ
নাম : মেনকা মাম্মা স্বামীর নাম: অনন্ত মাম্মা বাড়ির নং : n0007 বয়স : 63 লিঙ্গ : মহিলা			নাম : মনু কুমার মাম্মা পিতার নাম: অনন্ত মাম্মা বাড়ির নং : n0007 বয়স : 49 লিঙ্গ : পুরুষ			নাম : কাকলী মাম্মা স্বামীর নাম: মনু কুমার মাম্মা বাড়ির নং : n0007 বয়স : 34 লিঙ্গ : মহিলা		
445	LJF2291706	ফটো উপলব্ধ	446	WB/32/215/126349	ফটো উপলব্ধ	447	LJF1499243	ফটো উপলব্ধ
নাম : রিষ্ট মাম্মা পিতার নাম: অনন্ত মাম্মা বাড়ির নং : n0007 বয়স : 40 লিঙ্গ : পুরুষ			নাম : রামপদ মাম্মা পিতার নাম: জগন্নাথ মাম্মা বাড়ির নং : n0007 বয়স : 60 লিঙ্গ : পুরুষ			নাম : রাধারানী মাম্মা স্বামীর নাম: রামপদ মাম্মা বাড়ির নং : n0007 বয়স : 50 লিঙ্গ : মহিলা		
448	WB/32/215/126119	ফটো উপলব্ধ	449	WB/32/215/126500	ফটো উপলব্ধ	450	WB/32/215/126334	ফটো উপলব্ধ
নাম : গীতা মাম্মা পিতার নাম: জগন্নাথ মাম্মা বাড়ির নং : n0007 বয়স : 57 লিঙ্গ : মহিলা			নাম : শ্যামপদ মাম্মা পিতার নাম: রাধানাথ মাম্মা বাড়ির নং : n0022 বয়স : 58 লিঙ্গ : পুরুষ			নাম : আশালতা মাম্মা স্বামীর নাম: মেঘনাদ মাম্মা বাড়ির নং : n0023 বয়স : 70 লিঙ্গ : মহিলা		

বিধানসভা নির্বাচনক্ষেত্রের নং, নাম : 212-পটাশপুর  
ভাগ নং, নাম : 1-সেলমাবাদ (আংশিক) উত্তরের আংশিক ও পশ্চিম পাড়া

451	LJF2448082	নাম : মিতা মাম্মা স্বামীর নাম: প্রবীর কুমার মাম্মা বাড়ির নং : n0023 বয়স : 39 লিঙ্গ : মহিলা	ফটো উপলব্ধ	452	WB/32/215/126498	নাম : শতীশচন্দ্র মাম্মা পিতার নাম: প্রসন্ন মাম্মা বাড়ির নং : n0035 বয়স : 76 লিঙ্গ : পুরুষ	ফটো উপলব্ধ	453	WB/32/215/126333	নাম : পারুল মাম্মা স্বামীর নাম: সতীশ মাম্মা বাড়ির নং : n0035 বয়স : 68 লিঙ্গ : মহিলা	ফটো উপলব্ধ
454	WB/32/215/126154	নাম : নীলিমা মাম্মা পিতার নাম: জগন্নাথ মাম্মা বাড়ির নং : n0007 বয়স : 52 লিঙ্গ : মহিলা	ফটো উপলব্ধ	455	WRJ1211713	নাম : মধুসূদন মাম্মা পিতার নাম: শ্রীমন্ত মাম্মা বাড়ির নং : n0007 বয়স : 37 লিঙ্গ : পুরুষ	ফটো উপলব্ধ	456	WB/32/215/126071	নাম : শ্রীমন্ত মাম্মা পিতার নাম: বিক্রাম মাম্মা বাড়ির নং : n0013 বয়স : 71 লিঙ্গ : পুরুষ	ফটো উপলব্ধ
457	WB/32/215/126043	নাম : গৌরী মাম্মা স্বামীর নাম: শ্রীমন্ত মাম্মা বাড়ির নং : n0013 বয়স : 55 লিঙ্গ : মহিলা	ফটো উপলব্ধ	458	WB/32/215/126027	নাম : দুর্গা মাম্মা স্বামীর নাম: পুলিন মাম্মা বাড়ির নং : n0016 বয়স : 71 লিঙ্গ : মহিলা	ফটো উপলব্ধ	459	WB/32/215/126794	নাম : সমীর মাম্মা পিতার নাম: পুলিন মাম্মা বাড়ির নং : n0016 বয়স : 52 লিঙ্গ : পুরুষ	ফটো উপলব্ধ
460	LJF2390730	নাম : জয়ন্ত মাম্মা পিতার নাম: নারায়ন চন্দ্র মাম্মা বাড়ির নং : n0131 বয়স : 39 লিঙ্গ : পুরুষ	ফটো উপলব্ধ	461	WRJ1629823	নাম : কৃষ্ণ মোহন মাম্মা পিতার নাম: রাধাকান্ত মাম্মা বাড়ির নং : n0079 বয়স : 29 লিঙ্গ : পুরুষ	ফটো উপলব্ধ	462	WRJ1629633	নাম : বাসুদেব মাম্মা পিতার নাম: খোকন চন্দ্র মাম্মা বাড়ির নং : n0046 বয়স : 29 লিঙ্গ : পুরুষ	ফটো উপলব্ধ
463	WRJ1629658	নাম : রাজ কুমার মাম্মা পিতার নাম: ফনিভূষণ মাম্মা বাড়ির নং : n0051 বয়স : 31 লিঙ্গ : পুরুষ	ফটো উপলব্ধ	464	WRJ1629690	নাম : গনেশ চন্দ্র মাম্মা পিতার নাম: সন্তোষ মাম্মা বাড়ির নং : n0040 বয়স : 34 লিঙ্গ : পুরুষ	ফটো উপলব্ধ	465	WRJ1629765	নাম : কাকলি দাস (মাম্মা) স্বামীর নাম: সন্ত কুমার মাম্মা বাড়ির নং : n0017 বয়স : 29 লিঙ্গ : মহিলা	ফটো উপলব্ধ
466	WRJ1629807	নাম : উৎপল মাম্মা পিতার নাম: নিরঞ্জন মাম্মা বাড়ির নং : n0133 বয়স : 30 লিঙ্গ : পুরুষ	ফটো উপলব্ধ	467	WRJ1629799	নাম : মধুমিতা মাম্মা স্বামীর নাম: সমীরন মাম্মা বাড়ির নং : n0073 বয়স : 29 লিঙ্গ : মহিলা	ফটো উপলব্ধ	468	WRJ1629781	নাম : রঞ্জিত কুমার মাম্মা পিতার নাম: কেনারাম মাম্মা বাড়ির নং : n0057 বয়স : 29 লিঙ্গ : পুরুষ	ফটো উপলব্ধ
469	LJF2096154	নাম : সাবিত্রী মাম্মা স্বামীর নাম: আশিষ মাম্মা বাড়ির নং : n0078 বয়স : 42 লিঙ্গ : মহিলা	ফটো উপলব্ধ	470	WB/32/215/126148	নাম : প্রমিলারানী মাম্মা স্বামীর নাম: পরেশ মাম্মা বাড়ির নং : n0078 বয়স : 62 লিঙ্গ : মহিলা	ফটো উপলব্ধ	471	WB/32/215/126170	নাম : সুভাষিনী মাম্মা স্বামীর নাম: ভাস্কর মাম্মা বাড়ির নং : n0078 বয়স : 68 লিঙ্গ : মহিলা	ফটো উপলব্ধ
472	LJF1496967	নাম : আশীষকুমার মাম্মা পিতার নাম: পরেশচন্দ্র মাম্মা বাড়ির নং : n0078 বয়স : 45 লিঙ্গ : পুরুষ	ফটো উপলব্ধ	473	WB/32/215/126456	নাম : সুধীরচন্দ্র মাম্মা পিতার নাম: অতুল মাম্মা বাড়ির নং : n0076 বয়স : 68 লিঙ্গ : পুরুষ	ফটো উপলব্ধ	474	WRJ1589969	নাম : অনিমেঘ মাম্মা পিতার নাম: অনিল মাম্মা বাড়ির নং : n0075 বয়স : 32 লিঙ্গ : পুরুষ	ফটো উপলব্ধ
475	LJF2096139	নাম : দুর্গারানী মাম্মা স্বামীর নাম: সরোজ কুমার মাম্মা বাড়ির নং : n0075 বয়স : 42 লিঙ্গ : মহিলা	ফটো উপলব্ধ	476	LJF2347805	নাম : সরোজ কুমার মাম্মা পিতার নাম: ভাগবৎ মাম্মা বাড়ির নং : n0075 বয়স : 55 লিঙ্গ : পুরুষ	ফটো উপলব্ধ	477	LJF2096113	নাম : তাপসী মাম্মা স্বামীর নাম: জয়দেব মাম্মা বাড়ির নং : n0075 বয়স : 48 লিঙ্গ : মহিলা	ফটো উপলব্ধ
478	WB/32/215/126713	নাম : জয়দেব মাম্মা পিতার নাম: ভাগবৎ মাম্মা বাড়ির নং : n0075 বয়স : 63 লিঙ্গ : পুরুষ	ফটো উপলব্ধ	479	WB/32/215/126588	নাম : শিবানী মাম্মা স্বামীর নাম: হরিপদ মাম্মা বাড়ির নং : n0074 বয়স : 61 লিঙ্গ : মহিলা	ফটো উপলব্ধ	480	WB/32/215/126444	নাম : হরিপদ মাম্মা পিতার নাম: কিশোরী মাম্মা বাড়ির নং : n0074 বয়স : 69 লিঙ্গ : পুরুষ	ফটো উপলব্ধ

বিধানসভা নির্বাচনক্ষেত্রের নং, নাম : 212-পটেশপুর  
ভাগ নং, নাম : 1-সেলমাবাদ (আংশিক) উত্তরের আংশিক ও পশ্চিম পাড়া

481 নাম : খুকুমনি মাম্মা স্বামীর নাম : সত্যজিত মাম্মা বাড়ির নং : n0073 বয়স : 37 লিঙ্গ : মহিলা	WRJ1060268 ফটো উপলব্ধ	482 নাম : সত্যজিত মাম্মা স্বামীর নাম : নিতাই মাম্মা বাড়ির নং : n0073 বয়স : 43 লিঙ্গ : পুরুষ	LJF2096220 ফটো উপলব্ধ	483 নাম : গীতারানী মাম্মা স্বামীর নাম : ফনিভূষণ মাম্মা বাড়ির নং : n0051 বয়স : 59 লিঙ্গ : মহিলা	WB/32/215/126316 ফটো উপলব্ধ
484 নাম : ফনিভূষণ মাম্মা পিতার নাম : বিষ্ণুপদ মাম্মা বাড়ির নং : n0051 বয়স : 70 লিঙ্গ : পুরুষ	WB/32/215/126771 ফটো উপলব্ধ	485 নাম : শ্যামলী রানী মাম্মা স্বামীর নাম : মদনমোহন মাম্মা বাড়ির নং : n0049 বয়স : 32 লিঙ্গ : মহিলা	WRJ1342740 ফটো উপলব্ধ	486 নাম : জ্যোৎস্না মাম্মা স্বামীর নাম : তাপস মাম্মা বাড়ির নং : n0049 বয়স : 44 লিঙ্গ : মহিলা	LJF2096212 ফটো উপলব্ধ
487 নাম : তাপস মাম্মা পিতার নাম : বরেন্দ্র মাম্মা বাড়ির নং : n0049 বয়স : 49 লিঙ্গ : পুরুষ	LJF2096204 ফটো উপলব্ধ	488 নাম : রাধারানী মাম্মা স্বামীর নাম : পঞ্চগনন মাম্মা বাড়ির নং : n0049 বয়স : 47 লিঙ্গ : মহিলা	LJF2096196 ফটো উপলব্ধ	489 নাম : পঞ্চগনন মাম্মা পিতার নাম : বরেন্দ্র নাথ মাম্মা বাড়ির নং : n0049 বয়স : 63 লিঙ্গ : পুরুষ	WRJ1260157 ফটো উপলব্ধ
490 নাম : গৌরঙ্গ মাম্মা পিতার নাম : বরেন্দ্র মাম্মা বাড়ির নং : n0049 বয়স : 33 লিঙ্গ : পুরুষ	WRJ1342906 ফটো উপলব্ধ	491 নাম : চঞ্চলা মাম্মা স্বামীর নাম : বরেন্দ্র মাম্মা বাড়ির নং : n0049 বয়স : 73 লিঙ্গ : মহিলা	WB/32/215/126131 ফটো উপলব্ধ	492 নাম : মদন মোহন মাম্মা পিতার নাম : বরেন্দ্রনাথ মাম্মা বাড়ির নং : n0049 বয়স : 41 লিঙ্গ : পুরুষ	LJF2291771 ফটো উপলব্ধ
493 নাম : রুনা রানী মাম্মা স্বামীর নাম : তপন কুমার মাম্মা বাড়ির নং : n0048 বয়স : 48 লিঙ্গ : মহিলা	LJF2096105 ফটো উপলব্ধ	494 নাম : শ্যামলী মাম্মা স্বামীর নাম : মধুসূদন মাম্মা বাড়ির নং : n0047 বয়স : 30 লিঙ্গ : মহিলা	WRJ1532670 ফটো উপলব্ধ	495 নাম : মধুসূদন মাম্মা পিতার নাম : তৌকন মাম্মা বাড়ির নং : n0047 বয়স : 30 লিঙ্গ : পুরুষ	WRJ1532688 ফটো উপলব্ধ
496 নাম : মল্লিকা মাম্মা স্বামীর নাম : তৌকন মাম্মা বাড়ির নং : n0047 বয়স : 56 লিঙ্গ : মহিলা	WB/32/215/126403 ফটো উপলব্ধ	497 নাম : কল্পনারানী মাম্মা স্বামীর নাম : নিতাই মাম্মা বাড়ির নং : n0073 বয়স : 58 লিঙ্গ : মহিলা	WB/32/215/126666 ফটো উপলব্ধ	498 নাম : নিতাইচাঁদ মাম্মা পিতার নাম : বিষ্ণুপদ মাম্মা বাড়ির নং : n0073 বয়স : 65 লিঙ্গ : পুরুষ	WB/32/215/126705 ফটো উপলব্ধ
499 নাম : সুকুমার মাম্মা পিতার নাম : শ্রীহরি মাম্মা বাড়ির নং : n0072 বয়স : 46 লিঙ্গ : পুরুষ	WRJ1105121 ফটো উপলব্ধ	500 নাম : বীণাপানী মাম্মা স্বামীর নাম : অদ্বৈত মাম্মা বাড়ির নং : n0072 বয়স : 52 লিঙ্গ : মহিলা	WB/32/215/126665 ফটো উপলব্ধ	501 নাম : সুরজিৎ মাম্মা পিতার নাম : কেনারাম মাম্মা বাড়ির নং : n0057 বয়স : 32 লিঙ্গ : পুরুষ	WRJ1343136 ফটো উপলব্ধ
502 নাম : অলকা মাম্মা স্বামীর নাম : কেনারাম মাম্মা বাড়ির নং : n0057 বয়স : 58 লিঙ্গ : মহিলা	WB/32/215/126331 ফটো উপলব্ধ	503 নাম : অরুণ মাম্মা পিতার নাম : দীপক কুমার মাম্মা বাড়ির নং : n0055 বয়স : 32 লিঙ্গ : পুরুষ	WRJ1342849 ফটো উপলব্ধ	504 নাম : অভিজিৎ মাম্মা পিতার নাম : সতীশ চন্দ্র মাম্মা বাড়ির নং : n0035 বয়স : 31 লিঙ্গ : পুরুষ	WRJ1589977 ফটো উপলব্ধ
505 নাম : কাজল মাম্মা স্বামীর নাম : অমলেন্দু মাম্মা বাড়ির নং : n0036 বয়স : 59 লিঙ্গ : মহিলা	WB/32/215/126332 ফটো উপলব্ধ	506 নাম : নিমাই চরন মাম্মা পিতার নাম : অমলেন্দু মাম্মা বাড়ির নং : n0036 বয়স : 42 লিঙ্গ : পুরুষ	LJF2291722 ফটো উপলব্ধ	507 নাম : নিখিল চন্দ্র মাম্মা পিতার নাম : অমলেন্দু মাম্মা বাড়ির নং : n0036 বয়স : 37 লিঙ্গ : পুরুষ	WRJ1105089 ফটো উপলব্ধ
508 নাম : শিবপ্রসাদ মাম্মা পিতার নাম : ক্ষুদিরাম মাম্মা বাড়ির নং : n0037 বয়স : 73 লিঙ্গ : পুরুষ	WB/32/215/126763 ফটো উপলব্ধ	509 নাম : রেনুবালা মাম্মা স্বামীর নাম : শিব মাম্মা বাড়ির নং : n0037 বয়স : 68 লিঙ্গ : মহিলা	WB/32/215/126523 ফটো উপলব্ধ	510 নাম : দীপক মাম্মা পিতার নাম : ক্ষুদিরাম মাম্মা বাড়ির নং : n0038 বয়স : 58 লিঙ্গ : পুরুষ	WB/32/215/126621 ফটো উপলব্ধ

বিধানসভা নির্বাচনক্ষেত্রের নং, নাম : 212-পটাশপুর  
ভাগ নং, নাম : 1-সেলমাবাদ (আংশিক) উত্তরের আংশিক ও পশ্চিম পাড়া

511	WB/32/215/126524	ফটো উপলব্ধ	512	WB/32/215/126692	ফটো উপলব্ধ	513	WB/32/215/126207	ফটো উপলব্ধ
নাম : রুমারানী মাম্মা স্বামীর নাম: দীপক মাম্মা বাড়ির নং : n0038 বয়স : 54 লিঙ্গ : মহিলা			নাম : নিরঞ্জন মাম্মা পিতার নাম: প্রসন্ন মাম্মা বাড়ির নং : n0039 বয়স : 59 লিঙ্গ : পুরুষ			নাম : ছবিরানী মাম্মা স্বামীর নাম: নিরঞ্জন মাম্মা বাড়ির নং : n0039 বয়স : 55 লিঙ্গ : মহিলা		
514	WB/32/215/126144	ফটো উপলব্ধ	515	LJF1565001	ফটো উপলব্ধ	516	LJF2096147	ফটো উপলব্ধ
নাম : টুসী মাম্মা স্বামীর নাম: সন্তোষ মাম্মা বাড়ির নং : n0040 বয়স : 66 লিঙ্গ : মহিলা			নাম : অশোককুমার মাম্মা পিতার নাম: সন্তোষকুমার মাম্মা বাড়ির নং : n0040 বয়স : 49 লিঙ্গ : পুরুষ			নাম : মিঠুরানী মাম্মা স্বামীর নাম: অশোক মাম্মা বাড়ির নং : n0040 বয়স : 45 লিঙ্গ : মহিলা		
517	WB/32/215/126540	ফটো উপলব্ধ	518	WB/32/215/126453	ফটো উপলব্ধ	519	WRJ1342815	ফটো উপলব্ধ
নাম : নিশিকান্ত মাম্মা পিতার নাম: প্রসন্ন মাম্মা বাড়ির নং : n0041 বয়স : 63 লিঙ্গ : পুরুষ			নাম : উষারানী মাম্মা স্বামীর নাম: নিশিকান্ত মাম্মা বাড়ির নং : n0041 বয়স : 58 লিঙ্গ : মহিলা			নাম : শংকর মাম্মা পিতার নাম: নিশিকান্ত মাম্মা বাড়ির নং : n0041 বয়স : 34 লিঙ্গ : পুরুষ		
520	WB/32/215/126607	ফটো উপলব্ধ	521	WRJ1443217	ফটো উপলব্ধ	522	WB/32/215/126566	ফটো উপলব্ধ
নাম : হরেন্দ্রনাথ মাম্মা পিতার নাম: সুরেন্দ্র মাম্মা বাড়ির নং : n0045 বয়স : 71 লিঙ্গ : পুরুষ			নাম : সূর্যকান্ত মাম্মা পিতার নাম: হরেন্দ্রনাথ মাম্মা বাড়ির নং : n0045 বয়স : 31 লিঙ্গ : পুরুষ			নাম : মুক্তিরানী মাম্মা স্বামীর নাম: হরেন্দ্র মাম্মা বাড়ির নং : n0045 বয়স : 60 লিঙ্গ : মহিলা		
523	LJF2390714	ফটো উপলব্ধ	524	WB/32/215/126694	ফটো উপলব্ধ	525	WRJ1126390	ফটো উপলব্ধ
নাম : মুকুল মাম্মা পিতার নাম: অবিনাশ মাম্মা বাড়ির নং : n0046 বয়স : 42 লিঙ্গ : পুরুষ			নাম : খোকনচন্দ্র মাম্মা পিতার নাম: অবিনাশ মাম্মা বাড়ির নং : n0046 বয়স : 63 লিঙ্গ : পুরুষ			নাম : স্বপন মাম্মা পিতার নাম: অবিনাশ মাম্মা বাড়ির নং : n0046 বয়স : 48 লিঙ্গ : পুরুষ		
526	WRJ1211515	ফটো উপলব্ধ	527	WB/32/215/126336	ফটো উপলব্ধ	528	WRJ1590033	ফটো উপলব্ধ
নাম : রুম্পা মাম্মা স্বামীর নাম: স্বপন মাম্মা বাড়ির নং : n0046 বয়স : 38 লিঙ্গ : মহিলা			নাম : কল্পনা মাম্মা স্বামীর নাম: খোকন মাম্মা বাড়ির নং : n0046 বয়স : 58 লিঙ্গ : মহিলা			নাম : মাধুরী মাম্মা স্বামীর নাম: মুকুল মাম্মা বাড়ির নং : n0046 বয়স : 37 লিঙ্গ : মহিলা		
529	WB/32/215/126744	ফটো উপলব্ধ	530	WB/32/215/126035	ফটো উপলব্ধ	531	LJF2448058	ফটো উপলব্ধ
নাম : টোকন মাম্মা পিতার নাম: অভয় মাম্মা বাড়ির নং : n0047 বয়স : 60 লিঙ্গ : পুরুষ			নাম : বীণাপাণি মাম্মা স্বামীর নাম: দীপক মাম্মা বাড়ির নং : n0055 বয়স : 54 লিঙ্গ : মহিলা			নাম : স্বপন মাম্মা পিতার নাম: ফণিভূষণ মাম্মা বাড়ির নং : n0051 বয়স : 45 লিঙ্গ : পুরুষ		
532	LJF2096923	ফটো উপলব্ধ	533	LJF1300383	ফটো উপলব্ধ	534	LJF1300367	ফটো উপলব্ধ
নাম : অসীমারানী মাম্মা স্বামীর নাম: মনোরঞ্জন মাম্মা বাড়ির নং : n0051 বয়স : 41 লিঙ্গ : মহিলা			নাম : মনোরঞ্জন মাম্মা পিতার নাম: বিষ্ণুপদ মাম্মা বাড়ির নং : n0051 বয়স : 50 লিঙ্গ : পুরুষ			নাম : আরতি মাম্মা স্বামীর নাম: রবীন্দ্রনাথ মাম্মা বাড়ির নং : n0051 বয়স : 47 লিঙ্গ : মহিলা		
535	LJF1300730	ফটো উপলব্ধ	536	WRJ0216465	ফটো উপলব্ধ	537	WRJ1343110	ফটো উপলব্ধ
নাম : রবীন্দ্রনাথ মাম্মা পিতার নাম: বিষ্ণুপদ মাম্মা বাড়ির নং : n0051 বয়স : 55 লিঙ্গ : পুরুষ			নাম : বিশ্বজিৎ মাম্মা পিতার নাম: গণেশ মাম্মা বাড়ির নং : n0017 বয়স : 39 লিঙ্গ : পুরুষ			নাম : শিখা মাম্মা স্বামীর নাম: বিশ্বজিৎ মাম্মা বাড়ির নং : n0017 বয়স : 37 লিঙ্গ : মহিলা		
538	WRJ1126317	ফটো উপলব্ধ	539	WRJ1443183	ফটো উপলব্ধ	540	WB/32/215/126599	ফটো উপলব্ধ
নাম : দিপালী মাম্মা স্বামীর নাম: সুশান্ত কুমার মাম্মা বাড়ির নং : n0017 বয়স : 35 লিঙ্গ : মহিলা			নাম : শশাংক মাম্মা পিতার নাম: দীপক মাম্মা বাড়ির নং : n0017 বয়স : 32 লিঙ্গ : পুরুষ			নাম : মাখনচন্দ্র মাম্মা পিতার নাম: গিরিশ মাম্মা বাড়ির নং : n0019 বয়স : 82 লিঙ্গ : পুরুষ		



বিধানসভা নির্বাচনক্ষেত্রের নং, নাম : 212-পটেশপুর  
ভাগ নং, নাম : 1-সেলমাবাদ (আংশিক) উত্তরের আংশিক ও পশ্চিম পাড়া

541 নাম : গুরুপদ মাম্মা পিতার নাম: মাখনচন্দ্র মাম্মা বাড়ির নং : n0019 বয়স : 44 লিঙ্গ : পুরুষ	LJF1499375 ফটো উপলব্ধ	542 নাম : খুকুমনী মাম্মা স্বামীর নাম: গুরুপদ মাম্মা বাড়ির নং : n0019 বয়স : 32 লিঙ্গ : মহিলা	WRJ1342955 ফটো উপলব্ধ	543 নাম : আরতি মাম্মা স্বামীর নাম: মাখন মাম্মা বাড়ির নং : n0019 বয়স : 65 লিঙ্গ : মহিলা	WB/32/215/126105 ফটো উপলব্ধ
544 নাম : হরিপদ মাম্মা পিতার নাম: মাখন মাম্মা বাড়ির নং : n0019 বয়স : 55 লিঙ্গ : পুরুষ	WB/32/215/126211 ফটো উপলব্ধ	545 নাম : মনি মাম্মা স্বামীর নাম: হরিপদ মাম্মা বাড়ির নং : n0019 বয়স : 45 লিঙ্গ : মহিলা	LJF1498633 ফটো উপলব্ধ	546 নাম : শংকর মাম্মা পিতার নাম: মাখন মাম্মা বাড়ির নং : n0019 বয়স : 41 লিঙ্গ : পুরুষ	WRJ1273812 ফটো উপলব্ধ
547 নাম : সুস্মিতা মাম্মা স্বামীর নাম: শংকর মাম্মা বাড়ির নং : n0019 বয়স : 30 লিঙ্গ : মহিলা	WRJ1532779 ফটো উপলব্ধ	548 নাম : দুলাল চন্দ্র মাম্মা পিতার নাম: গৌরহরি মাম্মা বাড়ির নং : n0021 বয়স : 39 লিঙ্গ : পুরুষ	WRJ0217430 ফটো উপলব্ধ	549 নাম : করুনা মাম্মা স্বামীর নাম: রাধানাথ মাম্মা বাড়ির নং : n0022 বয়স : 77 লিঙ্গ : মহিলা	WB/32/215/126611 ফটো উপলব্ধ
550 নাম : সৌমিতা মাম্মা স্বামীর নাম: গৌতম মাম্মা বাড়ির নং : n0133 বয়স : 30 লিঙ্গ : মহিলা	WRJ1629849 ফটো উপলব্ধ	551 নাম : বর্ষা খাটুয়া করণ স্বামীর নাম: বিশ্বজিৎ করণ বাড়ির নং : এন0064 বয়স : 23 লিঙ্গ : মহিলা	WRJ2164150 ফটো উপলব্ধ	552 নাম : নথনিকা মাম্মা পিতার নাম: জয়দেব মাম্মা বাড়ির নং : এন0133 বয়স : 21 লিঙ্গ : মহিলা	WRJ2327021 ফটো উপলব্ধ
553 নাম : নিমাই মাম্মা পিতার নাম: সুজয় রঞ্জন মাম্মা বাড়ির নং : n0081 বয়স : 31 লিঙ্গ : পুরুষ	WRJ1629831 ফটো উপলব্ধ	554 নাম : প্রবীর কুমার মাম্মা পিতার নাম: মেঘনাদ মাম্মা বাড়ির নং : n0023 বয়স : 44 লিঙ্গ : পুরুষ	LJF1497247 ফটো উপলব্ধ	555 নাম : অমিত মাম্মা পিতার নাম: অজিত মাম্মা বাড়ির নং : N0017 বয়স : 27 লিঙ্গ : পুরুষ	WRJ1792118 ফটো উপলব্ধ
556 নাম : বিশ্বনাথ মাম্মা পিতার নাম: খোকন চন্দ্র মাম্মা বাড়ির নং : n0175 বয়স : 27 লিঙ্গ : পুরুষ	WRJ1825124 ফটো উপলব্ধ	557 নাম : সুমিত্রা রানী মাম্মা স্বামীর নাম: সুরজিৎ মাম্মা বাড়ির নং : n0057 বয়স : 30 লিঙ্গ : মহিলা	WRJ1629732 ফটো উপলব্ধ	558 নাম : ময়না মাম্মা স্বামীর নাম: সুকুমার মাম্মা বাড়ির নং : N0078 বয়স : 27 লিঙ্গ : মহিলা	WRJ1792159 ফটো উপলব্ধ
559 নাম : সবিতা মাম্মা স্বামীর নাম: মধুসূদন মাম্মা বাড়ির নং : n0173 বয়স : 29 লিঙ্গ : মহিলা	WRJ1762509 ফটো উপলব্ধ	560 নাম : পিন্টু মাম্মা পিতার নাম: অনন্ত কু মাম্মা বাড়ির নং : n0007 বয়স : 37 লিঙ্গ : পুরুষ	LJF2447944 ফটো উপলব্ধ	561 নাম : সুদর্শন মাম্মা পিতার নাম: শ্রীমন্ত মাম্মা বাড়ির নং : n0171 বয়স : 28 লিঙ্গ : পুরুষ	WRJ1762483 ফটো উপলব্ধ
562 নাম : কাকলী মাম্মা পিতার নাম: রামপদ মাম্মা বাড়ির নং : এন007 বয়স : 24 লিঙ্গ : মহিলা	WRJ2178366 ফটো উপলব্ধ	563 নাম : সমীরন মাম্মা পিতার নাম: নিতাই মাম্মা বাড়ির নং : n0073 বয়স : 40 লিঙ্গ : পুরুষ	LJF2291797 ফটো উপলব্ধ	564 নাম : সন্ধ্যা রানী মাম্মা পিতার নাম: সুধীর চন্দ্র মাম্মা বাড়ির নং : n0076 বয়স : 56 লিঙ্গ : মহিলা	WRJ2216661 ফটো উপলব্ধ
565 নাম : সন্ধ্যারানী মাম্মা স্বামীর নাম: অজিত মাম্মা বাড়ির নং : n0082 বয়স : 67 লিঙ্গ : মহিলা	WRJ2304046 ফটো উপলব্ধ	566 নাম : দীপক মাম্মা পিতার নাম: নবকুমার মাম্মা বাড়ির নং : n0055 বয়স : 61 লিঙ্গ : পুরুষ	WRJ2287944 ফটো উপলব্ধ	567 নাম : তিরুমিতা ঘোড়াই মাম্মা স্বামীর নাম: নিমাই চরণ মাম্মা বাড়ির নং : এন0036 বয়স : 42 লিঙ্গ : মহিলা	LWJ2157709 ফটো উপলব্ধ
568 নাম : মাল্পি মাম্মা পিতার নাম: তপন মাম্মা বাড়ির নং : এন0001 বয়স : 23 লিঙ্গ : মহিলা	WRJ2261014 ফটো উপলব্ধ	569 নাম : সুব্রত মাম্মা পিতার নাম: অশোক মাম্মা বাড়ির নং : এন0040 বয়স : 24 লিঙ্গ : পুরুষ	WRJ2084424 ফটো উপলব্ধ	570 নাম : সূর্যকান্ত মাম্মা পিতার নাম: রবীন্দ্রনাথ মাম্মা বাড়ির নং : এন0051 বয়স : 24 লিঙ্গ : পুরুষ	WRJ2073740 ফটো উপলব্ধ



বিধানসভা নির্বাচনক্ষেত্রের নং, নাম : 212-পটেশপুর  
ভাগ নং, নাম : 1-সেলমাবাদ (আংশিক) উত্তরের আংশিক ও পশ্চিম পাড়া

571 নাম : বিচিত্রা ঘোড়াই মাস্তা স্বামীর নাম: নিখিল চন্দ্র মাস্তা বাড়ির নং : এন0036 বয়স : 24 লিঙ্গ : মহিলা	WRJ2089316 ফটো উপলব্ধ	572 নাম : জয়শ্রী মেইকাপ মাস্তা স্বামীর নাম: অসীম মাস্তা বাড়ির নং : n0082 বয়স : 28 লিঙ্গ : মহিলা	WRJ1736941 ফটো উপলব্ধ	573 নাম : রঘুনাথ মাস্তা পিতার নাম: বিজয়কৃষ্ণ মাস্তা বাড়ির নং : এন0081 বয়স : 27 লিঙ্গ : পুরুষ	WRJ1841923 ফটো উপলব্ধ
574 নাম : কাবেরী আদক মাস্তা স্বামীর নাম: বিকাশ মাস্তা বাড়ির নং : n0084 বয়স : 25 লিঙ্গ : মহিলা	WRJ2058584 ফটো উপলব্ধ	575 নাম : পবিত্র মাস্তা পিতার নাম: রবীন্দ্রনাথ মাস্তা বাড়ির নং : এন0051 বয়স : 25 লিঙ্গ : পুরুষ	WRJ2078616 ফটো উপলব্ধ	576 নাম : অদ্বৈত চরণ মাস্তা পিতার নাম: বিষ্ণুপদ মাস্তা বাড়ির নং : n0072 বয়স : 59 লিঙ্গ : পুরুষ	WRJ2062990 ফটো উপলব্ধ
577 নাম : প্রসেনজিৎ মাস্তা পিতার নাম: নিরঞ্জন মাস্তা বাড়ির নং : n0039 বয়স : 28 লিঙ্গ : পুরুষ	WRJ2058360 ফটো উপলব্ধ	578 নাম : মিতালী মাস্তা স্বামীর নাম: সুকুমার মাস্তা বাড়ির নং : n0017 বয়স : 44 লিঙ্গ : মহিলা	LJF2096071 ফটো উপলব্ধ	579 নাম : সুরজিৎ মাস্তা পিতার নাম: সুধীর চন্দ্র মাস্তা বাড়ির নং : এন0076 বয়স : 27 লিঙ্গ : পুরুষ	WRJ1841972 ফটো উপলব্ধ
580 নাম : নমিতা সি (মাস্তা) স্বামীর নাম: বিষ্ণুপদ মাস্তা বাড়ির নং : এন0157 বয়স : 26 লিঙ্গ : মহিলা	WRJ1841998 ফটো উপলব্ধ	581 নাম : সাগরিকা জানা মাস্তা স্বামীর নাম: গৌরাজ মাস্তা বাড়ির নং : এন0049 বয়স : 21 লিঙ্গ : মহিলা	WRJ2289023 ফটো উপলব্ধ	582 নাম : সুচিত্রা মাস্তা স্বামীর নাম: অশোক মাস্তা বাড়ির নং : n0075 বয়স : 51 লিঙ্গ : মহিলা	WRJ2308047 ফটো উপলব্ধ
583 নাম : সোনালী মাস্তা পিতার নাম: সরোজ মাস্তা বাড়ির নং : n75 বয়স : 22 লিঙ্গ : মহিলা	WRJ2341592 ফটো উপলব্ধ	584 নাম : তাপস মাস্তা পিতার নাম: রাধাকান্ত মাস্তা বাড়ির নং : এন0079 বয়স : 23 লিঙ্গ : পুরুষ	WRJ2186682 ফটো উপলব্ধ	585 নাম : শুভেন্দু মাস্তা পিতার নাম: আশীষ কুমার মাস্তা বাড়ির নং : এন0078 বয়স : 23 লিঙ্গ : পুরুষ	WRJ2165132 ফটো উপলব্ধ
586 নাম : মিলন মাস্তা পিতার নাম: সুকুমার মাস্তা বাড়ির নং : এন0017 বয়স : 23 লিঙ্গ : পুরুষ	WRJ2184554 ফটো উপলব্ধ	587 নাম : ভগবতি মাস্তা স্বামীর নাম: বিশ্বনাথ মাস্তা বাড়ির নং : এন0175 বয়স : 23 লিঙ্গ : মহিলা	WRJ2193357 ফটো উপলব্ধ	588 নাম : মহাদেব মাস্তা পিতার নাম: ভাস্কর মাস্তা বাড়ির নং : n0169 বয়স : 29 লিঙ্গ : পুরুষ	WRJ1699412 ফটো উপলব্ধ
589 নাম : রামপদ মাস্তা পিতার নাম: গোপাল মাস্তা বাড়ির নং : n0162 বয়স : 30 লিঙ্গ : পুরুষ	WRJ1699347 ফটো উপলব্ধ	590 নাম : সুদর্শন মাস্তা পিতার নাম: টোকন মাস্তা বাড়ির নং : n0047 বয়স : 28 লিঙ্গ : পুরুষ	WRJ1715747 ফটো উপলব্ধ	591 নাম : বিষ্ণুপদ মাস্তা পিতার নাম: হরিপদ মাস্তা বাড়ির নং : উত্তর সেলমাবাদ বয়স : 33 লিঙ্গ : পুরুষ	WRJ2366664 ফটো উপলব্ধ
592 নাম : শোভা রানি মাস্তা স্বামীর নাম: অরবিন্দ মাস্তা বাড়ির নং : n0157 বয়স : 28 লিঙ্গ : মহিলা	WRJ1715754 ফটো উপলব্ধ	593 নাম : ব্রতিকা মাস্তা স্বামীর নাম: নিতাই চন্দ্র মাস্তা বাড়ির নং : n0132 বয়স : 32 লিঙ্গ : মহিলা	WRJ1715762 ফটো উপলব্ধ	594 নাম : বর্ণালী ঘোড়াই (মাস্তা) স্বামীর নাম: অসীম মাস্তা বাড়ির নং : n0080 বয়স : 28 লিঙ্গ : মহিলা	WRJ1715689 ফটো উপলব্ধ
595 নাম : অর্চনা পাত্র (মাস্তা) স্বামীর নাম: বাসুদেব মাস্তা বাড়ির নং : n0046 বয়স : 30 লিঙ্গ : মহিলা	WRJ1715705 ফটো উপলব্ধ	596 নাম : অর্চনা সাঁতরা মাস্তা স্বামীর নাম: নিমাই মাস্তা বাড়ির নং : এন0081 বয়স : 29 লিঙ্গ : মহিলা	WRJ1842020 ফটো উপলব্ধ	597 নাম : বাসন্তী সাঁতরা (মাস্তা) স্বামীর নাম: সুদর্শন মাস্তা বাড়ির নং : এন0047 বয়স : 28 লিঙ্গ : মহিলা	WRJ1842038 ফটো উপলব্ধ
598 নাম : সুজাতা মাস্তা স্বামীর নাম: শ্যামপদ মাস্তা বাড়ির নং : n0022 বয়স : 36 লিঙ্গ : মহিলা	WRJ1211507 ফটো উপলব্ধ	599 নাম : সুকুমার মাস্তা পিতার নাম: কৃষ্ণ মোহন মাস্তা বাড়ির নং : n0017 বয়স : 50 লিঙ্গ : পুরুষ	WB/32/215/126795 ফটো উপলব্ধ	600 নাম : গুরু পদ মাস্তা পিতার নাম: অশোক মাস্তা বাড়ির নং : এন0040 বয়স : 27 লিঙ্গ : পুরুষ	WRJ1842228 ফটো উপলব্ধ



বিধানসভা নির্বাচনক্ষেত্রের নং, নাম : 212-পটেশপুর  
ভাগ নং, নাম : 1-সেলমাবাদ (আংশিক) উত্তরের আংশিক ও পশ্চিম পাড়া

601 নাম : পুষ্প রানী দাস মাল্লা স্বামীর নাম : শশাংক মাল্লা বাড়ির নং : এন0038 বয়স : 28 লিঙ্গ : মহিলা	WRJ1842244 ফটো উপলব্ধ	602 নাম : বিশুজা এম নায়র স্বামীর নাম : জয়ন্ত মাল্লা বাড়ির নং : এন0131 বয়স : 34 লিঙ্গ : মহিলা	WRJ1842194 ফটো উপলব্ধ	603 নাম : সৌরভ মাল্লা পিতার নাম : তাপস মাল্লা বাড়ির নং : এন0049 বয়স : 26 লিঙ্গ : পুরুষ	WRJ1842160 ফটো উপলব্ধ
604 নাম : শ্যামলী মাল্লা পিতার নাম : রামপদ মাল্লা বাড়ির নং : এন0007 বয়স : 26 লিঙ্গ : মহিলা	WRJ1842129 ফটো উপলব্ধ	605 নাম : নমিতা মাল্লা ঘাটা স্বামীর নাম : রতন ঘাটা বাড়ির নং : n0165 বয়স : 31 লিঙ্গ : মহিলা	WRJ1699370 ফটো উপলব্ধ	606 নাম : সন্তোষ কুমার মিশ্র পিতার নাম : নারায়ণ মিশ্র বাড়ির নং : n0151 বয়স : 55 লিঙ্গ : পুরুষ	WRJ1715655 ফটো উপলব্ধ
607 নাম : মলয় মিশ্র মায়ের নাম : বিনাপানী মিশ্র বাড়ির নং : N0151 বয়স : 27 লিঙ্গ : পুরুষ	WRJ1792092 ফটো উপলব্ধ	608 নাম : বীণাপানি মিশ্র স্বামীর নাম : সন্তোষ কুমার মিশ্র বাড়ির নং : n0151 বয়স : 49 লিঙ্গ : মহিলা	LJF2291839 ফটো উপলব্ধ	609 নাম : গীতারাগী মেইকাপ স্বামীর নাম : রথীন্দ্র মেইকাপ বাড়ির নং : n0085 বয়স : 79 লিঙ্গ : মহিলা	WB/32/215/126363 ফটো উপলব্ধ
610 নাম : সুশান্তকুমার মেইকাপ পিতার নাম : রথীন্দ্র মেইকাপ বাড়ির নং : n0085 বয়স : 54 লিঙ্গ : পুরুষ	WB/32/215/126086 ফটো উপলব্ধ	611 নাম : জয়ন্ত কুমার মেইকাপ পিতার নাম : রথীন্দ্র নাথ মেইকাপ বাড়ির নং : n0085 বয়স : 48 লিঙ্গ : পুরুষ	LJF1299676 ফটো উপলব্ধ	612 নাম : সঞ্জিতা মেইকাপ স্বামীর নাম : সুশান্ত মেইকাপ বাড়ির নং : n0085 বয়স : 44 লিঙ্গ : মহিলা	LJF1496934 ফটো উপলব্ধ
613 নাম : মালতী মেইকাপ স্বামীর নাম : জয়ন্ত মেইকাপ বাড়ির নং : n0085 বয়স : 39 লিঙ্গ : মহিলা	WRJ0218552 ফটো উপলব্ধ	614 নাম : মধুসূদন মেইকাপ পিতার নাম : বানেশ্বর মেইকাপ বাড়ির নং : n0086 বয়স : 66 লিঙ্গ : পুরুষ	WB/32/215/126421 ফটো উপলব্ধ	615 নাম : ঝর্ণারাগী মেইকাপ স্বামীর নাম : মধুসূদন মেইকাপ বাড়ির নং : n0086 বয়স : 58 লিঙ্গ : মহিলা	WB/32/215/126591 ফটো উপলব্ধ
616 নাম : স্বপন কুমার মেইকাপ পিতার নাম : মধুসূদন মেইকাপ বাড়ির নং : n0086 বয়স : 35 লিঙ্গ : পুরুষ	WRJ1342971 ফটো উপলব্ধ	617 নাম : মামনি মেইকাপ স্বামীর নাম : স্বপন কুমার মেইকাপ বাড়ির নং : n0086 বয়স : 34 লিঙ্গ : মহিলা	WRJ1343045 ফটো উপলব্ধ	618 নাম : সোমনাথ মেইকাপ পিতার নাম : মধুসূদন মেইকাপ বাড়ির নং : n0086 বয়স : 33 লিঙ্গ : পুরুষ	WRJ1273648 ফটো উপলব্ধ
619 নাম : খাঁদিবালা মেইকাপ স্বামীর নাম : অনন্ত মেইকাপ বাড়ির নং : n0087 বয়স : 75 লিঙ্গ : মহিলা	WB/32/215/126208 ফটো উপলব্ধ	620 নাম : প্রশান্ত মেইকাপ পিতার নাম : অনন্ত মেইকাপ বাড়ির নং : n0087 বয়স : 56 লিঙ্গ : পুরুষ	WB/32/215/126645 ফটো উপলব্ধ	621 নাম : নিতাই চন্দ্র মেইকাপ পিতার নাম : অনন্ত মেইকাপ বাড়ির নং : n0087 বয়স : 45 লিঙ্গ : পুরুষ	LJF1496827 ফটো উপলব্ধ
622 নাম : তপনকুমার মেইকাপ পিতার নাম : অনন্তকুমার মেইকাপ বাড়ির নং : n0087 বয়স : 57 লিঙ্গ : পুরুষ	LJF1496801 ফটো উপলব্ধ	623 নাম : ছায়ারানী মেইকাপ স্বামীর নাম : তপন মেইকাপ বাড়ির নং : n0087 বয়স : 42 লিঙ্গ : মহিলা	LJF2291862 ফটো উপলব্ধ	624 নাম : দেবশ্রী মেইকাপ স্বামীর নাম : প্রশান্ত কুমার মেইকাপ বাড়ির নং : n0087 বয়স : 41 লিঙ্গ : মহিলা	LJF2291854 ফটো উপলব্ধ
625 নাম : সুপ্তি মেইকাপ স্বামীর নাম : নিতাইচন্দ্র মেইকাপ বাড়ির নং : n0087 বয়স : 32 লিঙ্গ : মহিলা	WRJ1443027 ফটো উপলব্ধ	626 নাম : প্রফুল্লকুমার মেইকাপ পিতার নাম : ত্রেলাক্য মেইকাপ বাড়ির নং : n0088 বয়স : 73 লিঙ্গ : পুরুষ	WB/32/215/126534 ফটো উপলব্ধ	627 নাম : যুগলকিশোর মেইকাপ পিতার নাম : ত্রেলাক্য মেইকাপ বাড়ির নং : n0088 বয়স : 58 লিঙ্গ : পুরুষ	WB/32/215/126541 ফটো উপলব্ধ
628 নাম : আশীষ কুমার মেইকাপ পিতার নাম : প্রফুল্ল মেইকাপ বাড়ির নং : n0088 বয়স : 42 লিঙ্গ : পুরুষ	LJF2096287 ফটো উপলব্ধ	629 নাম : টুম্পা মেইকাপ স্বামীর নাম : আশীষ কুমার মেইকাপ বাড়ির নং : n0088 বয়স : 33 লিঙ্গ : মহিলা	WRJ1273515 ফটো উপলব্ধ	630 নাম : গুরুপদ মেইকাপ পিতার নাম : প্রফুল্ল মেইকাপ বাড়ির নং : n0088 বয়স : 40 লিঙ্গ : পুরুষ	LJF2291870 ফটো উপলব্ধ



বিধানসভা নির্বাচনক্ষেত্রের নং, নাম : 212-পটাশপুর  
ভাগ নং, নাম : 1-সেলমাবাদ (আংশিক) উত্তরের আংশিক ও পশ্চিম পাড়া

631 নাম : পুষ্পরাণী মেইকাপ স্বামীর নাম: অনিল মেইকাপ বাড়ির নং : n0088 বয়স : 63 লিঙ্গ : মহিলা	WB/32/215/126401	632 নাম : রাধীবালা মেইকাপ স্বামীর নাম: মদন মেইকাপ বাড়ির নং : n0088 বয়স : 58 লিঙ্গ : মহিলা	WB/32/215/126732	633 নাম : দুর্গা মেইকাপ স্বামীর নাম: যুগল কিশোর মেইকাপ বাড়ির নং : n0088 বয়স : 44 লিঙ্গ : মহিলা	LJF2448108
634 নাম : অমিত মেইকাপ পিতার নাম: ভানচরন মেইকাপ বাড়ির নং : n0089 বয়স : 40 লিঙ্গ : পুরুষ	WRJ0218057	635 নাম : কালিপদ মেইকাপ পিতার নাম: সৃষ্টিধর মেইকাপ বাড়ির নং : n0090 বয়স : 75 লিঙ্গ : পুরুষ	WB/32/215/126723	636 নাম : ঝর্ণারানী মেইকাপ স্বামীর নাম: কালিপদ মেইকাপ বাড়ির নং : n0090 বয়স : 63 লিঙ্গ : মহিলা	WB/32/215/126730
637 নাম : রবীন্দ্র নাথ মেইকাপ পিতার নাম: কালিপদ মেইকাপ বাড়ির নং : n0090 বয়স : 41 লিঙ্গ : পুরুষ	WRJ1126465	638 নাম : মাখনচন্দ্র মেইকাপ পিতার নাম: সৃষ্টিধর মেইকাপ বাড়ির নং : n0090 বয়স : 69 লিঙ্গ : পুরুষ	WB/32/215/126651	639 নাম : যমুনাবালা মেইকাপ স্বামীর নাম: মাখন মেইকাপ বাড়ির নং : n0090 বয়স : 61 লিঙ্গ : মহিলা	WB/32/215/126602
640 নাম : মামনী মেইকাপ স্বামীর নাম: শিবরাম মেইকাপ বাড়ির নং : n0090 বয়স : 40 লিঙ্গ : মহিলা	LJF2291888	641 নাম : অশোক মেইকাপ পিতার নাম: ভানু মেইকাপ বাড়ির নং : n0090 বয়স : 44 লিঙ্গ : পুরুষ	LJF2096295	642 নাম : মামনী মেইকাপ স্বামীর নাম: অশোক মেইকাপ বাড়ির নং : n0090 বয়স : 35 লিঙ্গ : মহিলা	WRJ1126473
643 নাম : রীনা মেইকাপ স্বামীর নাম: উৎপল মেইকাপ বাড়ির নং : n0090 বয়স : 32 লিঙ্গ : মহিলা	WRJ1532704	644 নাম : আশীষকুমার মেইকাপ পিতার নাম: অনন্ত মেইকাপ বাড়ির নং : n0091 বয়স : 56 লিঙ্গ : পুরুষ	WB/32/215/126382	645 নাম : সুনীলকুমার মেইকাপ পিতার নাম: অনন্ত মেইকাপ বাড়ির নং : n0091 বয়স : 50 লিঙ্গ : পুরুষ	LJF1299445
646 নাম : সরস্বতী রানী মেইকাপ স্বামীর নাম: আশিষ কুমার মেইকাপ বাড়ির নং : n0091 বয়স : 47 লিঙ্গ : মহিলা	LJF1300672	647 নাম : সুমিত্রা মেইকাপ স্বামীর নাম: সুনীল মেইকাপ বাড়ির নং : n0091 বয়স : 43 লিঙ্গ : মহিলা	LJF2096261	648 নাম : বাদলচন্দ্র মেইকাপ পিতার নাম: অনন্ত মেইকাপ বাড়ির নং : n0092 বয়স : 73 লিঙ্গ : পুরুষ	WB/32/215/126113
649 নাম : গৌতম মেইকাপ পিতার নাম: বাদলচন্দ্র মেইকাপ বাড়ির নং : n0092 বয়স : 42 লিঙ্গ : পুরুষ	WRJ1443233	650 নাম : চন্দনা মেইকাপ স্বামীর নাম: গৌতম মেইকাপ বাড়ির নং : n0092 বয়স : 37 লিঙ্গ : মহিলা	WRJ1442987	651 নাম : সুখেন্দু মেইকাপ পিতার নাম: খোকন চন্দ্র মেইকাপ বাড়ির নং : n0098 বয়স : 30 লিঙ্গ : পুরুষ	WRJ1629724
652 নাম : অর্নব কুমার মেইকাপ পিতার নাম: হিতেন্দ্র নাথ মেইকাপ বাড়ির নং : n0097 বয়স : 29 লিঙ্গ : পুরুষ	WRJ1629716	653 নাম : তন্ময় মেইকাপ পিতার নাম: অনিল কুমার মেইকাপ বাড়ির নং : n0088 বয়স : 33 লিঙ্গ : পুরুষ	WRJ1273671	654 নাম : অজয়কুমার মেইকাপ পিতার নাম: অনন্ত মেইকাপ বাড়ির নং : n0092 বয়স : 61 লিঙ্গ : পুরুষ	WB/32/215/126050
655 নাম : চৈতালী মেইকাপ স্বামীর নাম: লক্ষ্মীকান্ত মেইকাপ বাড়ির নং : n0092 বয়স : 32 লিঙ্গ : মহিলা	WRJ1442979	656 নাম : লক্ষ্মীকান্ত মেইকাপ পিতার নাম: নিশীথ মেইকাপ বাড়ির নং : n0092 বয়স : 40 লিঙ্গ : পুরুষ	LJF2096931	657 নাম : খোকন চন্দ্র মেইকাপ পিতার নাম: সদয় মেইকাপ বাড়ির নং : n0098 বয়স : 62 লিঙ্গ : পুরুষ	WRJ2067205
658 নাম : অপর্ণা জানা মেইকাপ স্বামীর নাম: গিরিধারী মেইকাপ বাড়ির নং : N0097 বয়স : 34 লিঙ্গ : মহিলা	WRJ1792183	659 নাম : কৃষ্ণা মেইকাপ স্বামীর নাম: প্রলয় মেইকাপ বাড়ির নং : এন0094 বয়স : 25 লিঙ্গ : মহিলা	WRJ2078756	660 নাম : কানাই মেইকাপ পিতার নাম: ভূপতি মেইকাপ বাড়ির নং : n0099 বয়স : 44 লিঙ্গ : পুরুষ	LJF2096337

বিধানসভা নির্বাচনক্ষেত্রের নং, নাম : 212-পটেশপুর  
ভাগ নং, নাম : 1-সেলমাবাদ (আংশিক) উত্তরের আংশিক ও পশ্চিম পাড়া

661	WRJ1126499	নাম : গুরীরাণী মেইকাপ স্বামীর নাম: কানাই মেইকাপ বাড়ির নং : n0099 বয়স : 39 লিঙ্গ : মহিলা	ফটো উপলব্ধ	662	WRJ1060284	নাম : নকুল চন্দ্র মেইকাপ পিতার নাম: ভূপতি মেইকাপ বাড়ির নং : n0099 বয়স : 40 লিঙ্গ : পুরুষ	ফটো উপলব্ধ	663	WRJ1126507	নাম : মমতা মেইকাপ স্বামীর নাম: নকুল চন্দ্র মেইকাপ বাড়ির নং : n0099 বয়স : 36 লিঙ্গ : মহিলা	ফটো উপলব্ধ
664	WB/32/215/126717	নাম : সন্ধ্যারাণী মেইকাপ স্বামীর নাম: রানু মেইকাপ বাড়ির নং : n0099 বয়স : 53 লিঙ্গ : মহিলা	ফটো উপলব্ধ	665	WB/32/215/126646	নাম : অনিলকুমার মেইকাপ পিতার নাম: ভূপতি মেইকাপ বাড়ির নং : n0108 বয়স : 57 লিঙ্গ : পুরুষ	ফটো উপলব্ধ	666	WB/32/215/126644	নাম : সুলেখারানী মেইকাপ স্বামীর নাম: অনিল মেইকাপ বাড়ির নং : n0108 বয়স : 52 লিঙ্গ : মহিলা	ফটো উপলব্ধ
667	WRJ1126556	নাম : কাঞ্চন রানী মেইকাপ স্বামীর নাম: অনিল কুমার মেইকাপ বাড়ির নং : n0108 বয়স : 36 লিঙ্গ : মহিলা	ফটো উপলব্ধ	668	WRJ2058527	নাম : মোমিতা মেইকাপ স্বামীর নাম: অমিত মেইকাপ বাড়ির নং : n0089 বয়স : 28 লিঙ্গ : মহিলা	ফটো উপলব্ধ	669	WB/32/215/126747	নাম : টুসীবালা মেইকাপ স্বামীর নাম: বিজয় মেইকাপ বাড়ির নং : n0112 বয়স : 71 লিঙ্গ : মহিলা	ফটো উপলব্ধ
670	WRJ1126572	নাম : কৃষ্ণকান্ত মেইকাপ পিতার নাম: বিজয় মেইকাপ বাড়ির নং : n0112 বয়স : 35 লিঙ্গ : পুরুষ	ফটো উপলব্ধ	671	WRJ2058592	নাম : উৎপল মেইকাপ পিতার নাম: কালিপদ মেইকাপ বাড়ির নং : n0090 বয়স : 47 লিঙ্গ : পুরুষ	ফটো উপলব্ধ	672	WB/32/215/126168	নাম : লক্ষ্মীপ্রিয়া মেইকাপ স্বামীর নাম: বাদল মেইকাপ বাড়ির নং : n0092 বয়স : 67 লিঙ্গ : মহিলা	ফটো উপলব্ধ
673	WRJ1792167	নাম : চন্দন মেইকাপ পিতার নাম: অনিল কুমার মেইকাপ বাড়ির নং : N0108 বয়স : 27 লিঙ্গ : পুরুষ	ফটো উপলব্ধ	674	WRJ1792175	নাম : সৌমেন্দ্র মেইকাপ পিতার নাম: নারায়ণ চন্দ্র মেইকাপ বাড়ির নং : N0098 বয়স : 27 লিঙ্গ : পুরুষ	ফটো উপলব্ধ	675	WRJ1792233	নাম : পারমিতা মেইকাপ স্বামীর নাম: কৃষ্ণকান্ত মেইকাপ বাড়ির নং : N0112 বয়স : 27 লিঙ্গ : মহিলা	ফটো উপলব্ধ
676	WRJ1211523	নাম : পম্পা মেইকাপ স্বামীর নাম: বিপ্লব কুমার মেইকাপ বাড়ির নং : n0087 বয়স : 37 লিঙ্গ : মহিলা	ফটো উপলব্ধ	677	WRJ2058519	নাম : ডোনা মেইকাপ পিতার নাম: হিতেন্দ্র নাথ মেইকাপ বাড়ির নং : n0097 বয়স : 25 লিঙ্গ : মহিলা	ফটো উপলব্ধ	678	WRJ2261063	নাম : শিউলী মন্ডল মেইকাপ স্বামীর নাম: তন্ময় মেইকাপ বাড়ির নং : এন0088 বয়স : 23 লিঙ্গ : মহিলা	ফটো উপলব্ধ
679	LJF2448090	নাম : জয়দেব মেইকাপ পিতার নাম: প্রফুল্ল মেইকাপ বাড়ির নং : n0098 বয়স : 44 লিঙ্গ : পুরুষ	ফটো উপলব্ধ	680	WRJ2271344	নাম : সুস্মিতা মেইকাপ পিতার নাম: নারায়ণ মেইকাপ বাড়ির নং : এন0098 বয়স : 22 লিঙ্গ : মহিলা	ফটো উপলব্ধ	681	WB/32/215/126503	নাম : সীতারানী মেইকাপ স্বামীর নাম: খোকন মেইকাপ বাড়ির নং : n0098 বয়স : 55 লিঙ্গ : মহিলা	ফটো উপলব্ধ
682	LJF1300540	নাম : গৌরী মেইকাপ স্বামীর নাম: নারায়ণচন্দ্র মেইকাপ বাড়ির নং : n0098 বয়স : 49 লিঙ্গ : মহিলা	ফটো উপলব্ধ	683	WB/32/215/126470	নাম : তারারানী মেইকাপ স্বামীর নাম: সদয় মেইকাপ বাড়ির নং : n0098 বয়স : 78 লিঙ্গ : মহিলা	ফটো উপলব্ধ	684	LJF1843358	নাম : দেবদুলাল মেইকাপ পিতার নাম: সদয় মেইকাপ বাড়ির নং : n0098 বয়স : 43 লিঙ্গ : পুরুষ	ফটো উপলব্ধ
685	LJF2448116	নাম : ছবি রানী মেইকাপ স্বামীর নাম: দেবদুলাল মেইকাপ বাড়ির নং : n0098 বয়স : 41 লিঙ্গ : মহিলা	ফটো উপলব্ধ	686	WRJ1581560	নাম : সন্তু মেইকাপ পিতার নাম: ভূপতি মেইকাপ বাড়ির নং : n0099 বয়স : 54 লিঙ্গ : পুরুষ	ফটো উপলব্ধ	687	LJF2291847	নাম : বিপ্লব কুমার মেইকাপ পিতার নাম: অনন্ত কুমার মেইকাপ বাড়ির নং : n0087 বয়স : 43 লিঙ্গ : পুরুষ	ফটো উপলব্ধ
688	WRJ2341725	নাম : স্বাধীন মেইকাপ পিতার নাম: ভপন কুমার মেইকাপ বাড়ির নং : এন0087 বয়স : 21 লিঙ্গ : পুরুষ	ফটো উপলব্ধ	689	WB/32/215/126303	নাম : সুশীলাবালা মেইকাপ স্বামীর নাম: খগেন্দ্র মেইকাপ বাড়ির নং : n0097 বয়স : 68 লিঙ্গ : মহিলা	ফটো উপলব্ধ	690	LJF1299684	নাম : সীতা রানী মেইকাপ স্বামীর নাম: জীতেন্দ্র মেইকাপ বাড়ির নং : n0097 বয়স : 49 লিঙ্গ : মহিলা	ফটো উপলব্ধ

বিধানসভা নির্বাচনক্ষেত্রের নং, নাম : 212-পটেশপুর  
ভাগ নং, নাম : 1-সেলমাবাদ (আংশিক) উত্তরের আংশিক ও পশ্চিম পাড়া

691	WB/32/215/126673	নাম : জিতেন্দ্রনাথ মেইকাপ পিতার নাম: গদাধর মেইকাপ বাড়ির নং : n0097 বয়স : 58 লিঙ্গ : পুরুষ	ফটো উপলব্ধ	692	WB/32/215/126302	নাম : সন্ধ্যারানী মেইকাপ স্বামীর নাম: মাখন মেইকাপ বাড়ির নং : n0097 বয়স : 71 লিঙ্গ : মহিলা	ফটো উপলব্ধ	693	WRJ0218438	নাম : কালিপদ মেইকাপ পিতার নাম: মাখন মেইকাপ বাড়ির নং : n0097 বয়স : 41 লিঙ্গ : পুরুষ	ফটো উপলব্ধ
694	LJF2390755	নাম : প্রশান্ত মেইকাপ পিতার নাম: মাখন মেইকাপ বাড়ির নং : n0097 বয়স : 40 লিঙ্গ : পুরুষ	ফটো উপলব্ধ	695	WRJ1937184	নাম : হিতেন্দ্রনাথ মেইকাপ পিতার নাম: গদাধর চন্দ্র মেইকাপ বাড়ির নং : n0097 বয়স : 70 লিঙ্গ : পুরুষ	ফটো উপলব্ধ	696	WRJ1342765	নাম : প্রলয় কুমার মেইকাপ পিতার নাম: শক্তিপদ মেইকাপ বাড়ির নং : n0094 বয়স : 32 লিঙ্গ : পুরুষ	ফটো উপলব্ধ
697	WB/32/215/126704	নাম : খগেন্দ্রনাথ মেইকাপ পিতার নাম: গদাধর মেইকাপ বাড়ির নং : n0097 বয়স : 75 লিঙ্গ : পুরুষ	ফটো উপলব্ধ	698	WRJ1211697	নাম : গিরিধারী মেইকাপ পিতার নাম: খগেন্দ্রনাথ মেইকাপ বাড়ির নং : n0097 বয়স : 34 লিঙ্গ : পুরুষ	ফটো উপলব্ধ	699	WRJ1342997	নাম : টুম্পা মেইকাপ স্বামীর নাম: গোপাল চন্দ্র মেইকাপ বাড়ির নং : n0094 বয়স : 35 লিঙ্গ : মহিলা	ফটো উপলব্ধ
700	WRJ1387810	নাম : সোমা মাইতি মেইকাপ স্বামীর নাম: সোমনাথ মেইকাপ বাড়ির নং : n0086 বয়স : 32 লিঙ্গ : মহিলা	ফটো উপলব্ধ	701	WB/32/215/126227	নাম : মায়ারানী মেইকাপ স্বামীর নাম: নিশীথ মেইকাপ বাড়ির নং : n0092 বয়স : 60 লিঙ্গ : মহিলা	ফটো উপলব্ধ	702	WB/32/215/126200	নাম : শকুন্তলা মেইকাপ স্বামীর নাম: অজয় মেইকাপ বাড়ির নং : n0092 বয়স : 56 লিঙ্গ : মহিলা	ফটো উপলব্ধ
703	WRJ1423128	নাম : নন্দন কুমার মেইকাপ পিতার নাম: নিশীথ মেইকাপ বাড়ির নং : V বয়স : 33 লিঙ্গ : পুরুষ	ফটো উপলব্ধ	704	WB/32/215/126623	নাম : শ্যামাপদ মেইকাপ পিতার নাম: গুণধর মেইকাপ বাড়ির নং : n0094 বয়স : 70 লিঙ্গ : পুরুষ	ফটো উপলব্ধ	705	WB/32/215/126308	নাম : সুমিত্রারাণী মেইকাপ স্বামীর নাম: শ্যাম মেইকাপ বাড়ির নং : n0094 বয়স : 64 লিঙ্গ : মহিলা	ফটো উপলব্ধ
706	WB/32/215/126350	নাম : কল্পনারানী মেইকাপ স্বামীর নাম: শক্তি মেইকাপ বাড়ির নং : n0094 বয়স : 59 লিঙ্গ : মহিলা	ফটো উপলব্ধ	707	WRJ1699354	নাম : অসিত কুমার মেইকাপ পিতার নাম: ভানু চরন মেইকাপ বাড়ির নং : n0163 বয়স : 36 লিঙ্গ : পুরুষ	ফটো উপলব্ধ	708	WRJ1936079	নাম : মানসী মানিক মেইকাপ স্বামীর নাম: হিতেন্দ্রনাথ মেইকাপ বাড়ির নং : n0097 বয়স : 50 লিঙ্গ : মহিলা	ফটো উপলব্ধ
709	WB/32/215/126123	নাম : মদন মোহন মেইকাপ পিতার নাম: ত্রেলক্য মেইকাপ বাড়ির নং : n0088 বয়স : 63 লিঙ্গ : পুরুষ	ফটো উপলব্ধ	710	WB/32/215/126471	নাম : সাবিত্রীবালা মেইকাপ স্বামীর নাম: প্রফুল্ল মেইকাপ বাড়ির নং : n0098 বয়স : 71 লিঙ্গ : মহিলা	ফটো উপলব্ধ	711	WRJ1841931	নাম : সলিল মেইকাপ পিতার নাম: খগেন্দ্র নাথ মেইকাপ বাড়ির নং : এন0097 বয়স : 26 লিঙ্গ : পুরুষ	ফটো উপলব্ধ
712	WRJ2341824	নাম : পঞ্চানন মেইকাপ পিতার নাম: লেট নিশীথ মেইকাপ বাড়ির নং : ন92 বয়স : 31 লিঙ্গ : পুরুষ	ফটো উপলব্ধ	713	WRJ1841881	নাম : সুধমা মেইকাপ স্বামীর নাম: নন্দন কুমার মেইকাপ বাড়ির নং : এন0092 বয়স : 26 লিঙ্গ : মহিলা	ফটো উপলব্ধ	714	WRJ2341220	নাম : সঙ্গীতা হাতী মেইকাপ স্বামীর নাম: পঞ্চানন মেইকাপ বাড়ির নং : ন92 বয়স : 22 লিঙ্গ : মহিলা	ফটো উপলব্ধ
715	WB/32/215/126698	নাম : অনিল কুমার মেইকাপ পিতার নাম: ত্রেলক্য মেইকাপ বাড়ির নং : n0088 বয়স : 68 লিঙ্গ : পুরুষ	ফটো উপলব্ধ	716	LJF1300326	নাম : শিবরাম মেইকাপ পিতার নাম: কালীপদ মেইকাপ বাড়ির নং : n0090 বয়স : 48 লিঙ্গ : পুরুষ	ফটো উপলব্ধ	717	WB/32/215/126472	নাম : প্রফুল্ল কুমার মেইকাপ পিতার নাম: কেদার মেইকাপ বাড়ির নং : n0098 বয়স : 77 লিঙ্গ : পুরুষ	ফটো উপলব্ধ
718	WRJ1590009	নাম : মানিক মেইকাপ পিতার নাম: সন্ট মেইকাপ বাড়ির নং : n0099 বয়স : 32 লিঙ্গ : পুরুষ	ফটো উপলব্ধ	719	WRJ2277200	নাম : শুভজিৎ মেইকাপ পিতার নাম: আশীষ কুমার মেইকাপ বাড়ির নং : এন0091 বয়স : 22 লিঙ্গ : পুরুষ	ফটো উপলব্ধ	720	WRJ2058485	নাম : নন্দন মেইকাপ পিতার নাম: অনিল মেইকাপ বাড়ির নং : n0108 বয়স : 25 লিঙ্গ : পুরুষ	ফটো উপলব্ধ



বিধানসভা নির্বাচনক্ষেত্রের নং, নাম : 212-পটেশপুর  
ভাগ নং, নাম : 1-সেলমাবাদ (আংশিক) উত্তরের আংশিক ও পশ্চিম পাড়া

721 নাম : সুমিত্রা মেইকাপ স্বামীর নাম: রবীন্দ্রনাথ মেইকাপ বাড়ির নং : n0090 বয়স : 34 লিঙ্গ : মহিলা	WRJ1739796 ফটো উপলব্ধ	722 নাম : শুভজিৎ মেইকাপ পিতার নাম: শিবরাম মেইকাপ বাড়ির নং : n90 বয়স : 21 লিঙ্গ : পুরুষ	WRJ2342715 ফটো উপলব্ধ	723 নাম : নারায়ণ চন্দ্র মেইকাপ পিতার নাম: প্রফুল্ল মেইকাপ বাড়ির নং : n0098 বয়স : 54 লিঙ্গ : পুরুষ	WRJ2064244 ফটো উপলব্ধ
724 নাম : মানসী বেরা মেইকাপ স্বামীর নাম: সৌমেন্দ্র মেইকাপ বাড়ির নং : এন0098 বয়স : 21 লিঙ্গ : মহিলা	WRJ2366177 ফটো উপলব্ধ	725 নাম : পল্লবী মৈশাল মান্না স্বামীর নাম: অরুণ মান্না বাড়ির নং : N055 বয়স : 25 লিঙ্গ : মহিলা	WRJ2058634 ফটো উপলব্ধ	726 নাম : কাজলরানী শাসমল স্বামীর নাম: উমাপদ শাসমল বাড়ির নং : n0156 বয়স : 50 লিঙ্গ : মহিলা	WRJ2209005 ফটো উপলব্ধ
727 নাম : রতনকুমার শাসমল পিতার নাম: শশী শাসমল বাড়ির নং : n0156 বয়স : 54 লিঙ্গ : পুরুষ	WB/32/215/126774 ফটো উপলব্ধ	728 নাম : কালিপদ শাসমল পিতার নাম: শশী শাসমল বাড়ির নং : n0156 বয়স : 63 লিঙ্গ : পুরুষ	WB/32/215/126708 ফটো উপলব্ধ	729 নাম : পুষ্পালা শাসমল স্বামীর নাম: কালিপদ শাসমল বাড়ির নং : n0156 বয়স : 55 লিঙ্গ : মহিলা	WB/32/215/126437 ফটো উপলব্ধ
730 নাম : উমাপদ শাসমল পিতার নাম: শশী শাসমল বাড়ির নং : n0156 বয়স : 57 লিঙ্গ : পুরুষ	WB/32/215/126733 ফটো উপলব্ধ	731 নাম : তাপস শাসমল পিতার নাম: কালিপদ শাসমল বাড়ির নং : এন0156 বয়স : 36 লিঙ্গ : পুরুষ	WRJ1060300 ফটো উপলব্ধ	732 নাম : রুমা শাসমল স্বামীর নাম: তাপস শাসমল বাড়ির নং : এন0156 বয়স : 29 লিঙ্গ : মহিলা	WRJ1715820 ফটো উপলব্ধ
733 নাম : মনিমালা শাসমল স্বামীর নাম: রতন শাসমল বাড়ির নং : n0156 বয়স : 45 লিঙ্গ : মহিলা	LJF1497692 ফটো উপলব্ধ	734 নাম : সুচিত্রা রানী শাসমল শীট স্বামীর নাম: স্বপ্নদীপ শীট বাড়ির নং : n0164 বয়স : 29 লিঙ্গ : মহিলা	WRJ1699362 ফটো উপলব্ধ	735 নাম : সোমা শীট পিতার নাম: কানাইলাল শীট বাড়ির নং : এন0033 বয়স : 23 লিঙ্গ : মহিলা	WRJ2165355 ফটো উপলব্ধ
736 নাম : চন্দন শাসমল পিতার নাম: উমাপদ শাসমল বাড়ির নং : n0031 বয়স : 26 লিঙ্গ : পুরুষ	WRJ2058550 ফটো উপলব্ধ	737 নাম : পুতুল শীট স্বামীর নাম: পূর্ণচন্দ্র শীট বাড়ির নং : n0031 বয়স : 28 লিঙ্গ : মহিলা	WRJ1715697 ফটো উপলব্ধ	738 নাম : কানাইলাল শীট পিতার নাম: লক্ষ্মণ শীট বাড়ির নং : n0033 বয়স : 47 লিঙ্গ : পুরুষ	LJF1843408 ফটো উপলব্ধ
739 নাম : অঞ্জলী শীট স্বামীর নাম: কানাইলাল শীট বাড়ির নং : n0033 বয়স : 44 লিঙ্গ : মহিলা	LJF2096352 ফটো উপলব্ধ	740 নাম : দৈবকীবালা শীট স্বামীর নাম: নারায়ণ শীট বাড়ির নং : n0056 বয়স : 74 লিঙ্গ : মহিলা	WB/32/215/126474 ফটো উপলব্ধ	741 নাম : বিজয় শীট পিতার নাম: নারায়ণ শীট বাড়ির নং : n0056 বয়স : 58 লিঙ্গ : পুরুষ	WB/32/215/126553 ফটো উপলব্ধ
742 নাম : অঞ্জলী শীট স্বামীর নাম: বিজয় শীট বাড়ির নং : n0056 বয়স : 55 লিঙ্গ : মহিলা	WB/32/215/126475 ফটো উপলব্ধ	743 নাম : পূর্ণচন্দ্র শীট পিতার নাম: ভরত চন্দ্র শীট বাড়ির নং : n0031 বয়স : 37 লিঙ্গ : পুরুষ	WRJ1126366 ফটো উপলব্ধ	744 নাম : কার্তিক শীট পিতার নাম: বিজয় শীট বাড়ির নং : এন0056 বয়স : 24 লিঙ্গ : পুরুষ	WRJ2277234 ফটো উপলব্ধ
745 নাম : সন্তোষ শীট পিতার নাম: জনার্দন শীট বাড়ির নং : n0029 বয়স : 83 লিঙ্গ : পুরুষ	WB/32/215/126789 ফটো উপলব্ধ	746 নাম : ভক্তিবাবা শীট স্বামীর নাম: সন্তোষ শীট বাড়ির নং : n0029 বয়স : 73 লিঙ্গ : মহিলা	WB/32/215/126362 ফটো উপলব্ধ	747 নাম : চন্দন কুমার শীট পিতার নাম: কানাইলাল শীট বাড়ির নং : n0056 বয়স : 25 লিঙ্গ : পুরুষ	WRJ2058568 ফটো উপলব্ধ
748 নাম : শক্তিপদ শীট পিতার নাম: সন্তোষ শীট বাড়ির নং : n0029 বয়স : 56 লিঙ্গ : পুরুষ	WB/32/215/126449 ফটো উপলব্ধ	749 নাম : রুক্ষিনী বালা শীট স্বামীর নাম: শক্তিপদ শীট বাড়ির নং : n0029 বয়স : 49 লিঙ্গ : মহিলা	LJF1300359 ফটো উপলব্ধ	750 নাম : অশ্বিনী শীট পিতার নাম: সন্তোষ শীট বাড়ির নং : n0029 বয়স : 48 লিঙ্গ : পুরুষ	WRJ1126358 ফটো উপলব্ধ

বিধানসভা নির্বাচনক্ষেত্রের নং, নাম : 212-পটেশপুর  
ভাগ নং, নাম : 1-সেলমাবাদ (আংশিক) উত্তরের আংশিক ও পশ্চিম পাড়া

751 নাম : লক্ষী শীট স্বামীর নাম: অশ্বিনী শীট বাড়ির নং : n0029 বয়স : 37 লিঙ্গ : মহিলা	WRJ1423151 ফটো উপলব্ধ	752 নাম : জয়দেব শীট পিতার নাম: লক্ষন শীট বাড়ির নং : n0030 বয়স : 55 লিঙ্গ : পুরুষ	WB/32/215/126446 ফটো উপলব্ধ	753 নাম : রীনারানী শীট স্বামীর নাম: জয়দেব শীট বাড়ির নং : n0030 বয়স : 51 লিঙ্গ : মহিলা	WB/32/215/126447 ফটো উপলব্ধ
754 নাম : স্বপ্নদীপ শীট পিতার নাম: জয়দেব শীট বাড়ির নং : n0030 বয়স : 31 লিঙ্গ : পুরুষ	WRJ1532746 ফটো উপলব্ধ	755 নাম : খগেন্দ্রনাথ শীট পিতার নাম: ক্ষুদিরাম শীট বাড়ির নং : n0031 বয়স : 61 লিঙ্গ : পুরুষ	WB/32/215/126550 ফটো উপলব্ধ	756 নাম : বুলুবালা শীট স্বামীর নাম: ভরত শীট বাড়ির নং : n0031 বয়স : 63 লিঙ্গ : মহিলা	WB/32/215/126218 ফটো উপলব্ধ
757 নাম : চিত্তরঞ্জন শীট পিতার নাম: ভরত শীট বাড়ির নং : n0031 বয়স : 38 লিঙ্গ : পুরুষ	WRJ1060318 ফটো উপলব্ধ	758 নাম : অসীমা শীট স্বামীর নাম: চিত্তরঞ্জন শীট বাড়ির নং : n0031 বয়স : 31 লিঙ্গ : মহিলা	WRJ1443076 ফটো উপলব্ধ	759 নাম : মায়ী সামন্ত পিতার নাম: খোকন চন্দ্র সামন্ত বাড়ির নং : নং127 বয়স : 25 লিঙ্গ : মহিলা	WRJ2075265 ফটো উপলব্ধ
760 নাম : লক্ষনচন্দ্র শীট পিতার নাম: ক্ষুদিরাম শীট বাড়ির নং : n0033 বয়স : 75 লিঙ্গ : পুরুষ	WB/32/215/126389 ফটো উপলব্ধ	761 নাম : পিন্টু শীট পিতার নাম: লক্ষনচন্দ্র শীট বাড়ির নং : n0033 বয়স : 35 লিঙ্গ : পুরুষ	WRJ1273838 ফটো উপলব্ধ	762 নাম : বন্দনা শীট স্বামীর নাম: পিন্টু শীট বাড়ির নং : n0033 বয়স : 37 লিঙ্গ : মহিলা	WRJ1273630 ফটো উপলব্ধ
763 নাম : সুভাষিনী শীট স্বামীর নাম: লক্ষন শীট বাড়ির নং : n0033 বয়স : 71 লিঙ্গ : মহিলা	WB/32/215/126275 ফটো উপলব্ধ	764 নাম : সুভাষ আদক পিতার নাম: অনিল কুমার আদক বাড়ির নং : এন0032 বয়স : 23 লিঙ্গ : পুরুষ	WRJ2178440 ফটো উপলব্ধ	765 নাম : রেখা শীট আদক স্বামীর নাম: অনিল আদক বাড়ির নং : n0032 বয়স : 48 লিঙ্গ : মহিলা	WRJ1590017 ফটো উপলব্ধ
766 নাম : গয়প্রসাদ শীট দাস পিতার নাম: গুনাধর শীট দাস বাড়ির নং : n0032 বয়স : 69 লিঙ্গ : পুরুষ	WB/32/215/126250 ফটো উপলব্ধ	767 নাম : অনিল কুমার আদক পিতার নাম: কানাইলাল আদক বাড়ির নং : n0032 বয়স : 49 লিঙ্গ : পুরুষ	WRJ1715671 ফটো উপলব্ধ	768 নাম : শুভদীপ সাঁতরা পিতার নাম: জয়দেব সাঁতরা বাড়ির নং : এন0059 বয়স : 24 লিঙ্গ : পুরুষ	WRJ2083814 ফটো উপলব্ধ
769 নাম : বলরাম সাঁতরা পিতার নাম: রবীন্দ্রনাথ সাঁতরা বাড়ির নং : n0058 বয়স : 32 লিঙ্গ : পুরুষ	WRJ1342898 ফটো উপলব্ধ	770 নাম : রেবতী সাঁতরা স্বামীর নাম: রবীন্দ্রনাথ সাঁতরা বাড়ির নং : n0058 বয়স : 52 লিঙ্গ : মহিলা	WRJ1975606 ফটো উপলব্ধ	771 নাম : সীতাবালা সাঁতরা স্বামীর নাম: অশ্বিনী সাঁতরা বাড়ির নং : n0059 বয়স : 61 লিঙ্গ : মহিলা	WB/32/215/126201 ফটো উপলব্ধ
772 নাম : জয়দেব সাঁতরা পিতার নাম: অশ্বিনী সাঁতরা বাড়ির নং : n0059 বয়স : 47 লিঙ্গ : পুরুষ	LJF1300409 ফটো উপলব্ধ	773 নাম : অম্বিকা সাঁতরা স্বামীর নাম: জয়দেব সাঁতরা বাড়ির নং : n0059 বয়স : 43 লিঙ্গ : মহিলা	LJF2096402 ফটো উপলব্ধ	774 নাম : যমুনাবালা সাঁতরা স্বামীর নাম: অতুল সাঁতরা বাড়ির নং : n0148 বয়স : 83 লিঙ্গ : মহিলা	WB/32/215/126805 ফটো উপলব্ধ
775 নাম : বাদলচন্দ্র সাঁতরা পিতার নাম: অতুল সাঁতরা বাড়ির নং : n0148 বয়স : 65 লিঙ্গ : পুরুষ	LJF2096378 ফটো উপলব্ধ	776 নাম : চন্দন কুমার সাঁতরা পিতার নাম: বাদল সাঁতরা বাড়ির নং : N0148 বয়স : 27 লিঙ্গ : পুরুষ	WRJ1792100 ফটো উপলব্ধ	777 নাম : সুমনা মেইকাপ সাঁতরা স্বামীর নাম: বলরাম সাঁতরা বাড়ির নং : এন0058 বয়স : 22 লিঙ্গ : মহিলা	WRJ2284321 ফটো উপলব্ধ
778 নাম : গৌরহরি সাঁতরা পিতার নাম: অতুল সাঁতরা বাড়ির নং : n0148 বয়স : 61 লিঙ্গ : পুরুষ	WB/32/215/126792 ফটো উপলব্ধ	779 নাম : গুরুপদ সাঁতরা পিতার নাম: গৌরহরি সাঁতরা বাড়ির নং : n0148 বয়স : 37 লিঙ্গ : পুরুষ	WRJ1060334 ফটো উপলব্ধ	780 নাম : গৌরী সাঁতরা স্বামীর নাম: গুরুপদ সাঁতরা বাড়ির নং : n0148 বয়স : 32 লিঙ্গ : মহিলা	WRJ1343185 ফটো উপলব্ধ



বিধানসভা নির্বাচনক্ষেত্রের নং, নাম : 212-পটাশপুর  
ভাগ নং, নাম : 1-সেলমাবাদ (আংশিক) উত্তরের আংশিক ও পশ্চিম পাড়া

781 নাম : গোপাল সাঁতরা পিতার নাম: গৌরহরি সাঁতরা বাড়ির নং : n0148 বয়স : 32 লিঙ্গ : পুরুষ	WRJ1343177 ফটো উপলব্ধ	782 নাম : সুধারানী সাঁতরা স্বামীর নাম: বাদল চন্দ্র সাঁতরা বাড়ির নং : n0148 বয়স : 58 লিঙ্গ : মহিলা	LJF2096386 ফটো উপলব্ধ	783 নাম : নিতাই চরন সাঁতরা পিতার নাম: অতুল চন্দ্র সাঁতরা বাড়ির নং : n0148 বয়স : 48 লিঙ্গ : পুরুষ	LJF1497015 ফটো উপলব্ধ
784 নাম : রাজেন্দ্রনাথ সামন্ত পিতার নাম: মেঘনাদ সামন্ত বাড়ির নং : n0050 বয়স : 89 লিঙ্গ : পুরুষ	WB/32/215/126737 ফটো উপলব্ধ	785 নাম : সুমিত্রা ভূঞা স্বামীর নাম: বাবলু ভূঞা বাড়ির নং : n0050 বয়স : 59 লিঙ্গ : মহিলা	WRJ1342930 ফটো উপলব্ধ	786 নাম : খোকন সামন্ত পিতার নাম: কোকিল সামন্ত বাড়ির নং : n0060 বয়স : 37 লিঙ্গ : পুরুষ	WRJ1273788 ফটো উপলব্ধ
787 নাম : লক্ষ্মীকান্ত সামন্ত পিতার নাম: শশিভূষণ সামন্ত বাড়ির নং : n0060 বয়স : 36 লিঙ্গ : পুরুষ	WRJ1126424 ফটো উপলব্ধ	788 নাম : সোনালী শাসমল(সামন্ত) স্বামীর নাম: লক্ষ্মীকান্ত সামন্ত বাড়ির নং : n0060 বয়স : 32 লিঙ্গ : মহিলা	WRJ1443142 ফটো উপলব্ধ	789 নাম : সুজয় সামন্ত পিতার নাম: অনন্ত সামন্ত বাড়ির নং : n0061 বয়স : 57 লিঙ্গ : পুরুষ	WB/32/215/126369 ফটো উপলব্ধ
790 নাম : দিপালী সামন্ত স্বামীর নাম: সুজয় সামন্ত বাড়ির নং : n0061 বয়স : 54 লিঙ্গ : মহিলা	WB/32/215/126468 ফটো উপলব্ধ	791 নাম : অপূর্ণ সামন্ত পিতার নাম: অনন্ত সামন্ত বাড়ির নং : n0061 বয়স : 54 লিঙ্গ : পুরুষ	WB/32/215/126603 ফটো উপলব্ধ	792 নাম : গোপালচন্দ্র সামন্ত পিতার নাম: অনন্ত সামন্ত বাড়ির নং : n0061 বয়স : 35 লিঙ্গ : পুরুষ	WRJ1514116 ফটো উপলব্ধ
793 নাম : পঞ্চমী সামন্ত স্বামীর নাম: গোপালচন্দ্র সামন্ত বাড়ির নং : n0061 বয়স : 32 লিঙ্গ : মহিলা	WRJ1514108 ফটো উপলব্ধ	794 নাম : কাজল সামন্ত স্বামীর নাম: অপূর্ণ সামন্ত বাড়ির নং : n0061 বয়স : 43 লিঙ্গ : মহিলা	LJF2096451 ফটো উপলব্ধ	795 নাম : কল্যাণী দাস(সামন্ত) স্বামীর নাম: গৌরহরি সামন্ত বাড়ির নং : n0061 বয়স : 38 লিঙ্গ : মহিলা	WRJ1105105 ফটো উপলব্ধ
796 নাম : তপনকুমার সামন্ত পিতার নাম: বিভূতি সামন্ত বাড়ির নং : n0100 বয়স : 44 লিঙ্গ : পুরুষ	LJF1500206 ফটো উপলব্ধ	797 নাম : লক্ষ্মীপ্রিয়া সামন্ত পিতার নাম: জগদীশ সামন্ত বাড়ির নং : n0100 বয়স : 65 লিঙ্গ : মহিলা	WB/32/215/126721 ফটো উপলব্ধ	798 নাম : স্বপন কুমার সামন্ত পিতার নাম: বিভূতি সামন্ত বাড়ির নং : n0100 বয়স : 49 লিঙ্গ : পুরুষ	LJF1299908 ফটো উপলব্ধ
799 নাম : বিলাশ সামন্ত পিতার নাম: জগদীশ চন্দ্র সামন্ত বাড়ির নং : n0100 বয়স : 39 লিঙ্গ : পুরুষ	LJF2348027 ফটো উপলব্ধ	800 নাম : দীপালী রানী সামন্ত স্বামীর নাম: স্বপন সামন্ত বাড়ির নং : n0100 বয়স : 41 লিঙ্গ : মহিলা	LJF2096576 ফটো উপলব্ধ	801 নাম : নয়ন মনি সামন্ত স্বামীর নাম: তপন কুমার সামন্ত বাড়ির নং : n0100 বয়স : 34 লিঙ্গ : মহিলা	WRJ1211739 ফটো উপলব্ধ
802 নাম : মাখনচন্দ্র সামন্ত পিতার নাম: গনেশ সামন্ত বাড়ির নং : n0109 বয়স : 75 লিঙ্গ : পুরুষ	WB/32/215/126124 ফটো উপলব্ধ	803 নাম : মাধুরী সামন্ত স্বামীর নাম: মাখন সামন্ত বাড়ির নং : n0109 বয়স : 61 লিঙ্গ : মহিলা	WB/32/215/126427 ফটো উপলব্ধ	804 নাম : মদনমোহন সামন্ত পিতার নাম: জীবন সামন্ত বাড়ির নং : n0120 বয়স : 68 লিঙ্গ : পুরুষ	WB/32/215/126294 ফটো উপলব্ধ
805 নাম : বর্নারানী সামন্ত স্বামীর নাম: পশুপতি সামন্ত বাড়ির নং : n0120 বয়স : 57 লিঙ্গ : মহিলা	WB/32/215/126685 ফটো উপলব্ধ	806 নাম : পবিত্র কুমার সামন্ত পিতার নাম: পশুপতি সামন্ত বাড়ির নং : n0120 বয়স : 34 লিঙ্গ : পুরুষ	WRJ1342757 ফটো উপলব্ধ	807 নাম : জয়ন্তী রানী দাস সামন্ত স্বামীর নাম: পবিত্র কুমার সামন্ত বাড়ির নং : n0120 বয়স : 31 লিঙ্গ : মহিলা	WRJ1590025 ফটো উপলব্ধ
808 নাম : বসুন্ধর সামন্ত পিতার নাম: জীবন সামন্ত বাড়ির নং : n0120 বয়স : 53 লিঙ্গ : পুরুষ	WB/32/215/126439 ফটো উপলব্ধ	809 নাম : মঞ্জুরী রানী সামন্ত স্বামীর নাম: মদন সামন্ত বাড়ির নং : n0120 বয়স : 59 লিঙ্গ : মহিলা	WB/32/215/126247 ফটো উপলব্ধ	810 নাম : গৌরহরি সামন্ত পিতার নাম: মদন সামন্ত বাড়ির নং : n0120 বয়স : 40 লিঙ্গ : পুরুষ	LJF2291961 ফটো উপলব্ধ



বিধানসভা নির্বাচনক্ষেত্রের নং, নাম : 212-পটেশপুর  
ভাগ নং, নাম : 1-সেলমাবাদ (আংশিক) উত্তরের আংশিক ও পশ্চিম পাড়া

811 নাম : নীলিমা পাল(সামন্ত) স্বামীর নাম: গৌরহরি সামন্ত বাড়ির নং : n0120 বয়স : 34 লিঙ্গ : মহিলা	WRJ1443134 ফটো উপলব্ধ	812 নাম : অপর্ণা সামন্ত স্বামীর নাম: ঝন্টু সামন্ত বাড়ির নং : n0120 বয়স : 47 লিঙ্গ : মহিলা	LJF1535541 ফটো উপলব্ধ	813 নাম : দুর্গা সামন্ত স্বামীর নাম: স্বপন সামন্ত বাড়ির নং : n0121 বয়স : 45 লিঙ্গ : মহিলা	LJF1535533 ফটো উপলব্ধ
814 নাম : তপন কুমার সামন্ত পিতার নাম: জীবন সামন্ত বাড়ির নং : n0122 বয়স : 58 লিঙ্গ : পুরুষ	WB/32/215/126729 ফটো উপলব্ধ	815 নাম : গীতারানী সামন্ত স্বামীর নাম: গোষ্ঠ সামন্ত বাড়ির নং : n0123 বয়স : 73 লিঙ্গ : মহিলা	WB/32/215/126655 ফটো উপলব্ধ	816 নাম : বাদলচন্দ্র সামন্ত পিতার নাম: গোষ্ঠ সামন্ত বাড়ির নং : n0123 বয়স : 63 লিঙ্গ : পুরুষ	WB/32/215/126514 ফটো উপলব্ধ
817 নাম : বাসুদেব সামন্ত পিতার নাম: সুজয় সামন্ত বাড়ির নং : এন0061 বয়স : 27 লিঙ্গ : পুরুষ	WRJ2073781 ফটো উপলব্ধ	818 নাম : বিশ্বজিৎ সামন্ত পিতার নাম: অশোক সামন্ত বাড়ির নং : n0124 বয়স : 41 লিঙ্গ : পুরুষ	LJF2096568 ফটো উপলব্ধ	819 নাম : অষ্টমী সামন্ত স্বামীর নাম: কেদারাম সামন্ত বাড়ির নং : n0053 বয়স : 44 লিঙ্গ : মহিলা	LJF2096485 ফটো উপলব্ধ
820 নাম : সূর্যকান্ত সামন্ত পিতার নাম: রাজেন্দ্র সামন্ত বাড়ির নং : n0050 বয়স : 53 লিঙ্গ : পুরুষ	WB/32/215/126581 ফটো উপলব্ধ	821 নাম : সরস্বতী সামন্ত স্বামীর নাম: সূর্যকান্ত সামন্ত বাড়ির নং : n0050 বয়স : 51 লিঙ্গ : মহিলা	WB/32/215/126799 ফটো উপলব্ধ	822 নাম : খোকন সামন্ত পিতার নাম: রাজেন সামন্ত বাড়ির নং : n0050 বয়স : 47 লিঙ্গ : পুরুষ	LJF1299734 ফটো উপলব্ধ
823 নাম : খুকু সামন্ত স্বামীর নাম: খোকন সামন্ত বাড়ির নং : n0050 বয়স : 41 লিঙ্গ : মহিলা	LJF2096964 ফটো উপলব্ধ	824 নাম : কেনারাম সামন্ত পিতার নাম: ভানুচরন সামন্ত বাড়ির নং : n0053 বয়স : 47 লিঙ্গ : পুরুষ	LJF1496611 ফটো উপলব্ধ	825 নাম : সুমন সামন্ত পিতার নাম: কেনারাম সামন্ত বাড়ির নং : এন0053 বয়স : 21 লিঙ্গ : পুরুষ	WRJ2341774 ফটো উপলব্ধ
826 নাম : নন্দনী সামন্ত স্বামীর নাম: নিশিকান্ত সামন্ত বাড়ির নং : n0060 বয়স : 51 লিঙ্গ : মহিলা	LJF2096493 ফটো উপলব্ধ	827 নাম : মৃত্যঞ্জয় সামন্ত পিতার নাম: কোকিল সামন্ত বাড়ির নং : n0060 বয়স : 52 লিঙ্গ : পুরুষ	WB/32/215/126578 ফটো উপলব্ধ	828 নাম : হরিপ্রিয়া সামন্ত স্বামীর নাম: মৃত্যঞ্জয় সামন্ত বাড়ির নং : n0060 বয়স : 47 লিঙ্গ : মহিলা	LJF2096501 ফটো উপলব্ধ
829 নাম : হরিপদ সামন্ত পিতার নাম: কোকিল সামন্ত বাড়ির নং : n0060 বয়স : 41 লিঙ্গ : পুরুষ	WRJ1126416 ফটো উপলব্ধ	830 নাম : অসীমা সামন্ত স্বামীর নাম: হরিপদ সামন্ত বাড়ির নং : n0060 বয়স : 31 লিঙ্গ : মহিলা	WRJ1532662 ফটো উপলব্ধ	831 নাম : ভুবনচন্দ্র সামন্ত পিতার নাম: প্রফুল্ল সামন্ত বাড়ির নং : n0054 বয়স : 52 লিঙ্গ : পুরুষ	WB/32/215/126529 ফটো উপলব্ধ
832 নাম : দীপালী সামন্ত স্বামীর নাম: ভুবন সামন্ত বাড়ির নং : n0054 বয়স : 45 লিঙ্গ : মহিলা	LJF2347862 ফটো উপলব্ধ	833 নাম : পৌরী সামন্ত স্বামীর নাম: কোকিল সামন্ত বাড়ির নং : n0060 বয়স : 73 লিঙ্গ : মহিলা	WB/32/215/126647 ফটো উপলব্ধ	834 নাম : সুবল চন্দ্র সামন্ত পিতার নাম: গোষ্ঠ সামন্ত বাড়ির নং : n0123 বয়স : 53 লিঙ্গ : পুরুষ	WRJ2065316 ফটো উপলব্ধ
835 নাম : শিবানী দাস সামন্ত স্বামীর নাম: বিশ্বজিৎ সামন্ত বাড়ির নং : N0124 বয়স : 28 লিঙ্গ : মহিলা	WRJ1792209 ফটো উপলব্ধ	836 নাম : নিশিকান্ত সামন্ত পিতার নাম: কোকিল সামন্ত বাড়ির নং : n0060 বয়স : 55 লিঙ্গ : পুরুষ	WB/32/215/126577 ফটো উপলব্ধ	837 নাম : শচীন্দ্র নাথ সামন্ত পিতার নাম: গোষ্ঠ বিহারী সামন্ত বাড়ির নং : n0123 বয়স : 60 লিঙ্গ : পুরুষ	LJF0242990 ফটো উপলব্ধ
838 নাম : বুল্লী রানী সামন্ত স্বামীর নাম: সুবল সামন্ত বাড়ির নং : n0123 বয়স : 35 লিঙ্গ : মহিলা	WRJ1343151 ফটো উপলব্ধ	839 নাম : ছবিরানী সামন্ত স্বামীর নাম: বাদল সামন্ত বাড়ির নং : n0123 বয়স : 58 লিঙ্গ : মহিলা	WB/32/215/126654 ফটো উপলব্ধ	840 নাম : সন্ধ্যারানী সামন্ত স্বামীর নাম: সচীন্দ্র নাথ সামন্ত বাড়ির নং : n0123 বয়স : 57 লিঙ্গ : মহিলা	WRJ2145456 ফটো উপলব্ধ



বিধানসভা নির্বাচনক্ষেত্রের নং, নাম : 212-পটেশপুর  
ভাগ নং, নাম : 1-সেলমাবাদ (আংশিক) উত্তরের আংশিক ও পশ্চিম পাড়া

841 নাম : পঞ্চগনন সামন্ত পিতার নাম: বাদল চন্দ্র সামন্ত বাড়ির নং : n0123 বয়স : 33 লিঙ্গ : পুরুষ	WRJ1532654 ফটো উপলব্ধ	842 নাম : অশোক সামন্ত পিতার নাম: গোষ্ঠ সামন্ত বাড়ির নং : n0124 বয়স : 69 লিঙ্গ : পুরুষ	WRJ2361616 ফটো উপলব্ধ	843 নাম : সন্ধ্যা সামন্ত স্বামীর নাম: অশোক সামন্ত বাড়ির নং : n0124 বয়স : 62 লিঙ্গ : মহিলা	WRJ2361608 ফটো উপলব্ধ
844 নাম : অভিজিৎ সামন্ত পিতার নাম: অশোক সামন্ত বাড়ির নং : n0124 বয়স : 31 লিঙ্গ : পুরুষ	WRJ1514090 ফটো উপলব্ধ	845 নাম : দেবরাজ সামন্ত পিতার নাম: নিশিকান্ত সামন্ত বাড়ির নং : n0060 বয়স : 27 লিঙ্গ : পুরুষ	WRJ2058642 ফটো উপলব্ধ	846 নাম : সুনন্দিতা মাইতি সামন্ত স্বামীর নাম: প্রদীপ সামন্ত বাড়ির নং : n0109 বয়স : 29 লিঙ্গ : মহিলা	WRJ2058626 ফটো উপলব্ধ
847 নাম : শম্ভু সামন্ত পিতার নাম: সূর্যকান্ত সামন্ত বাড়ির নং : n0050 বয়স : 25 লিঙ্গ : পুরুষ	WRJ2058618 ফটো উপলব্ধ	848 নাম : সুমনজিৎ সামন্ত পিতার নাম: শচীন্দ্র নাথ সামন্ত বাড়ির নং : n0123 বয়স : 29 লিঙ্গ : পুরুষ	WRJ1629815 ফটো উপলব্ধ	849 নাম : শেফালী সামন্ত স্বামীর নাম: গৌরহরি সামন্ত বাড়ির নং : n0158 বয়স : 54 লিঙ্গ : মহিলা	WB/32/215/126301 ফটো উপলব্ধ
850 নাম : বুদ্ধদেব সামন্ত পিতার নাম: সূর্য সামন্ত বাড়ির নং : n0061 বয়স : 30 লিঙ্গ : পুরুষ	WRJ1629641 ফটো উপলব্ধ	851 নাম : প্রদীপ সামন্ত পিতার নাম: মাখন চন্দ্র সামন্ত বাড়ির নং : n0109 বয়স : 39 লিঙ্গ : পুরুষ	LJF2390789 ফটো উপলব্ধ	852 নাম : কোকিলচন্দ্র সামন্ত পিতার নাম: গনেশ সামন্ত বাড়ির নং : n0110 বয়স : 78 লিঙ্গ : পুরুষ	WB/32/215/126716 ফটো উপলব্ধ
853 নাম : মন্দাকিনী সামন্ত স্বামীর নাম: কোকিল সামন্ত বাড়ির নং : n0110 বয়স : 71 লিঙ্গ : মহিলা	WB/32/215/126246 ফটো উপলব্ধ	854 নাম : অজয়কুমার সামন্ত পিতার নাম: কোকিল সামন্ত বাড়ির নং : n0110 বয়স : 54 লিঙ্গ : পুরুষ	WB/32/215/126055 ফটো উপলব্ধ	855 নাম : কালিপদ সামন্ত পিতার নাম: কোকিল সামন্ত বাড়ির নং : n0110 বয়স : 52 লিঙ্গ : পুরুষ	WB/32/215/126479 ফটো উপলব্ধ
856 নাম : নিতাই সামন্ত পিতার নাম: কোকিল সামন্ত বাড়ির নং : n0110 বয়স : 44 লিঙ্গ : পুরুষ	LJF2096410 ফটো উপলব্ধ	857 নাম : কুলু রানী সামন্ত স্বামীর নাম: নিতাই সামন্ত বাড়ির নং : n0110 বয়স : 39 লিঙ্গ : মহিলা	LJF2448157 ফটো উপলব্ধ	858 নাম : যমুনারানী সামন্ত স্বামীর নাম: অজয় সামন্ত বাড়ির নং : n0110 বয়স : 45 লিঙ্গ : মহিলা	LJF1500701 ফটো উপলব্ধ
859 নাম : মানসী সামন্ত স্বামীর নাম: কালীপদ সামন্ত বাড়ির নং : n0110 বয়স : 41 লিঙ্গ : মহিলা	LJF2096428 ফটো উপলব্ধ	860 নাম : রেনুবালা সামন্ত স্বামীর নাম: সুরেন্দ্র সামন্ত বাড়ির নং : n0111 বয়স : 75 লিঙ্গ : মহিলা	WB/32/215/126252 ফটো উপলব্ধ	861 নাম : মৃণালকান্তি সামন্ত পিতার নাম: সুরেন্দ্র সামন্ত বাড়ির নং : n0111 বয়স : 59 লিঙ্গ : পুরুষ	WB/32/215/126407 ফটো উপলব্ধ
862 নাম : শম্ভুনাথ সামন্ত পিতার নাম: সুরেন্দ্র সামন্ত বাড়ির নং : n0111 বয়স : 52 লিঙ্গ : পুরুষ	WB/32/215/126426 ফটো উপলব্ধ	863 নাম : বিশ্বব্রত সামন্ত পিতার নাম: মুনালকান্তি সামন্ত বাড়ির নং : n0111 বয়স : 30 লিঙ্গ : পুরুষ	WRJ1532647 ফটো উপলব্ধ	864 নাম : কম্পনারানী সামন্ত স্বামীর নাম: সূর্য সামন্ত বাড়ির নং : n0111 বয়স : 45 লিঙ্গ : মহিলা	LJF1500685 ফটো উপলব্ধ
865 নাম : গুরুপদ সামন্ত পিতার নাম: সুরেন্দ্রনাথ সামন্ত বাড়ির নং : n0111 বয়স : 43 লিঙ্গ : পুরুষ	LJF2096543 ফটো উপলব্ধ	866 নাম : জ্যোৎস্না সামন্ত স্বামীর নাম: গুরুপদ সামন্ত বাড়ির নং : n0111 বয়স : 33 লিঙ্গ : মহিলা	WRJ1342989 ফটো উপলব্ধ	867 নাম : সুমিত্রা সামন্ত স্বামীর নাম: শম্ভু সামন্ত বাড়ির নং : n0111 বয়স : 42 লিঙ্গ : মহিলা	LJF2096550 ফটো উপলব্ধ
868 নাম : শ্যামসুন্দর সামন্ত পিতার নাম: কুমুদ সামন্ত বাড়ির নং : n0113 বয়স : 74 লিঙ্গ : পুরুষ	WB/32/215/126112 ফটো উপলব্ধ	869 নাম : অঞ্জলী সামন্ত স্বামীর নাম: শ্যামসুন্দর সামন্ত বাড়ির নং : n0113 বয়স : 69 লিঙ্গ : মহিলা	WB/32/215/126103 ফটো উপলব্ধ	870 নাম : দেবদত্তা সামন্ত পিতার নাম: শ্যামসুন্দর সামন্ত বাড়ির নং : n0113 বয়স : 37 লিঙ্গ : মহিলা	WRJ1060342 ফটো উপলব্ধ



871 নাম : দেবজ্যোতি সামন্ত পিতার নাম: শ্যামসুন্দর সামন্ত বাড়ির নং : n0113 বয়স : 32 লিঙ্গ : মহিলা	WRJ1343037 ফটো উপলব্ধ	872 নাম : সুবলচন্দ্র সামন্ত পিতার নাম: জগন্নাথ সামন্ত বাড়ির নং : n0115 বয়স : 84 লিঙ্গ : পুরুষ	WB/32/215/126501 ফটো উপলব্ধ	873 নাম : অচিন্ত্যকুমার সামন্ত পিতার নাম: সুবল সামন্ত বাড়ির নং : n0115 বয়স : 57 লিঙ্গ : পুরুষ	WB/32/215/126127 ফটো উপলব্ধ
874 নাম : সুষমারানী সামন্ত স্বামীর নাম: অচিন্ত সামন্ত বাড়ির নং : n0115 বয়স : 52 লিঙ্গ : মহিলা	LJF1299817 ফটো উপলব্ধ	875 নাম : নারায়ন চন্দ্র সামন্ত পিতার নাম: বিপিন সামন্ত বাড়ির নং : n0116 বয়স : 71 লিঙ্গ : পুরুষ	WRJ2312031 ফটো উপলব্ধ	876 নাম : সন্ধ্যা রানী সামন্ত পিতার নাম: ভানু চরন ঘাটা বাড়ির নং : n0116 বয়স : 62 লিঙ্গ : মহিলা	WRJ2312049 ফটো উপলব্ধ
877 নাম : অশোক কুমার সামন্ত পিতার নাম: শ্যামসুন্দর সামন্ত বাড়ির নং : n0116 বয়স : 50 লিঙ্গ : পুরুষ	LJF1298629 ফটো উপলব্ধ	878 নাম : খুকুরানী সামন্ত পিতার নাম: শচীন্দ্র নাথ বাগ বাড়ির নং : n0116 বয়স : 37 লিঙ্গ : মহিলা	WRJ1060375 ফটো উপলব্ধ	879 নাম : জগন্নাথ সামন্ত পিতার নাম: জীবন সামন্ত বাড়ির নং : n0119 বয়স : 75 লিঙ্গ : পুরুষ	WB/32/215/126618 ফটো উপলব্ধ
880 নাম : আরতি সামন্ত স্বামীর নাম: জগন্নাথ সামন্ত বাড়ির নং : n0119 বয়স : 65 লিঙ্গ : মহিলা	WRJ2153922 ফটো উপলব্ধ	881 নাম : রবীন সামন্ত পিতার নাম: জগন্নাথ সামন্ত বাড়ির নং : n0119 বয়স : 49 লিঙ্গ : পুরুষ	LJF1300128 ফটো উপলব্ধ	882 নাম : মধুসুন্দর সামন্ত পিতার নাম: জগন্নাথ সামন্ত বাড়ির নং : n0119 বয়স : 47 লিঙ্গ : পুরুষ	LJF1300136 ফটো উপলব্ধ
883 নাম : যমুনা রানী সামন্ত স্বামীর নাম: মধুসুন্দর সামন্ত বাড়ির নং : n0119 বয়স : 35 লিঙ্গ : মহিলা	WRJ1126580 ফটো উপলব্ধ	884 নাম : লক্ষ্মী রানী সামন্ত স্বামীর নাম: সুমনজিৎ সামন্ত বাড়ির নং : n0123 বয়স : 29 লিঙ্গ : মহিলা	WRJ1715804 ফটো উপলব্ধ	885 নাম : কাজল সামন্ত স্বামীর নাম: মুনালকান্তি সামন্ত বাড়ির নং : n0111 বয়স : 52 লিঙ্গ : মহিলা	WRJ2308245 ফটো উপলব্ধ
886 নাম : রঞ্জিত সামন্ত পিতার নাম: জয়দেব সামন্ত বাড়ির নং : এন0126 বয়স : 22 লিঙ্গ : পুরুষ	WRJ2271385 ফটো উপলব্ধ	887 নাম : উত্তম সামন্ত পিতার নাম: অপূর্ণ সামন্ত বাড়ির নং : এন0061 বয়স : 23 লিঙ্গ : পুরুষ	WRJ2186484 ফটো উপলব্ধ	888 নাম : অনুপ কুমার সামন্ত পিতার নাম: নিশিকান্ত সামন্ত বাড়ির নং : n0060 বয়স : 30 লিঙ্গ : পুরুষ	WRJ1532738 ফটো উপলব্ধ
889 নাম : পৌরহরি সামন্ত পিতার নাম: শিবরাম সামন্ত বাড়ির নং : n0158 বয়স : 56 লিঙ্গ : পুরুষ	WRJ2225555 ফটো উপলব্ধ	890 নাম : কাবেরী সামন্ত স্বামীর নাম: কালীপদ সামন্ত বাড়ির নং : n0125 বয়স : 48 লিঙ্গ : মহিলা	LJF1299890 ফটো উপলব্ধ	891 নাম : সুজয় কুমার সামন্ত পিতার নাম: সুরেন্দ্র সামন্ত বাড়ির নং : n0111 বয়স : 54 লিঙ্গ : পুরুষ	WRJ2216406 ফটো উপলব্ধ
892 নাম : চঞ্চলা সামন্ত স্বামীর নাম: শশী সামন্ত বাড়ির নং : n0060 বয়স : 61 লিঙ্গ : মহিলা	WRJ2216505 ফটো উপলব্ধ	893 নাম : সুকুমার সামন্ত পিতার নাম: নিতাই চরন সামন্ত বাড়ির নং : N0127 বয়স : 27 লিঙ্গ : পুরুষ	WRJ1792084 ফটো উপলব্ধ	894 নাম : গৌর হরি সামন্ত পিতার নাম: অনন্ত সামন্ত বাড়ির নং : n0061 বয়স : 40 লিঙ্গ : পুরুষ	WRJ1105097 ফটো উপলব্ধ
895 নাম : বিকাশ সামন্ত পিতার নাম: জগদীশ চন্দ্র সামন্ত বাড়ির নং : n0100 বয়স : 39 লিঙ্গ : পুরুষ	LJF2348019 ফটো উপলব্ধ	896 নাম : চৈতালী বেরা(সামন্ত) স্বামীর নাম: অভিজিত সামন্ত বাড়ির নং : n0124 বয়স : 32 লিঙ্গ : মহিলা	WRJ1442953 ফটো উপলব্ধ	897 নাম : শ্যামলী সামন্ত স্বামীর নাম: অনন্ত সামন্ত বাড়ির নং : n0125 বয়স : 73 লিঙ্গ : মহিলা	LJF0242727 ফটো উপলব্ধ
898 নাম : কালিপদ সামন্ত পিতার নাম: অনন্ত সামন্ত বাড়ির নং : n0125 বয়স : 52 লিঙ্গ : পুরুষ	WB/32/215/126659 ফটো উপলব্ধ	899 নাম : মনতোষ সামন্ত পিতার নাম: ভূপতিচরন সামন্ত বাড়ির নং : n0125 বয়স : 46 লিঙ্গ : পুরুষ	LJF1500354 ফটো উপলব্ধ	900 নাম : তনুশ্রী সামন্ত স্বামীর নাম: মনোতোষ সামন্ত বাড়ির নং : n0125 বয়স : 39 লিঙ্গ : মহিলা	LJF2448173 ফটো উপলব্ধ



বিধানসভা নির্বাচনক্ষেত্রের নং, নাম : 212-পটেশপুর  
ভাগ নং, নাম : 1-সেলমাবাদ (আংশিক) উত্তরের আংশিক ও পশ্চিম পাড়া

901 নাম : সৌরভ সামন্ত পিতার নাম: কালিপদ সামন্ত বাড়ির নং : নং125 বয়স : 21 লিঙ্গ : মহিলা	WRJ2341709 ফটো উপলব্ধ	902 নাম : গোপালচন্দ্র সামন্ত পিতার নাম: দেবেন্দ্র সামন্ত বাড়ির নং : n0126 বয়স : 55 লিঙ্গ : পুরুষ	WB/32/215/126608 ফটো উপলব্ধ	903 নাম : সুজয় কুমার সামন্ত পিতার নাম: দেবেন্দ্র সামন্ত বাড়ির নং : n0126 বয়স : 42 লিঙ্গ : পুরুষ	WRJ1060367 ফটো উপলব্ধ
904 নাম : ভারতী রানী সামন্ত স্বামীর নাম: সুজয় কুমার সামন্ত বাড়ির নং : n0126 বয়স : 36 লিঙ্গ : মহিলা	WRJ1342948 ফটো উপলব্ধ	905 নাম : কাজলরানী সামন্ত স্বামীর নাম: গোপাল সামন্ত বাড়ির নং : n0126 বয়স : 52 লিঙ্গ : মহিলা	WB/32/215/126313 ফটো উপলব্ধ	906 নাম : রঞ্জিত কুমার সামন্ত পিতার নাম: সতীশচন্দ্র সামন্ত বাড়ির নং : n0127 বয়স : 47 লিঙ্গ : পুরুষ	LJF1300193 ফটো উপলব্ধ
907 নাম : অঞ্জলী রানী সামন্ত স্বামীর নাম: রঞ্জিত কুমার সামন্ত বাড়ির নং : n0127 বয়স : 41 লিঙ্গ : মহিলা	LJF2291920 ফটো উপলব্ধ	908 নাম : অশ্বিনীকুমার সামন্ত পিতার নাম: সতীশ সামন্ত বাড়ির নং : n0127 বয়স : 58 লিঙ্গ : পুরুষ	WB/32/215/126341 ফটো উপলব্ধ	909 নাম : নিতাইচরণ সামন্ত পিতার নাম: সতীশ সামন্ত বাড়ির নং : n0127 বয়স : 54 লিঙ্গ : পুরুষ	WB/32/215/126348 ফটো উপলব্ধ
910 নাম : গোপালচন্দ্র সামন্ত পিতার নাম: সতীশ সামন্ত বাড়ির নং : n0127 বয়স : 51 লিঙ্গ : পুরুষ	WB/32/215/126609 ফটো উপলব্ধ	911 নাম : মঞ্জুরী রানী সামন্ত স্বামীর নাম: গোপালচন্দ্র সামন্ত বাড়ির নং : n0127 বয়স : 44 লিঙ্গ : মহিলা	LJF1500362 ফটো উপলব্ধ	912 নাম : অঞ্জলীরাণী সামন্ত স্বামীর নাম: অশ্বিনী সামন্ত বাড়ির নং : n0127 বয়স : 54 লিঙ্গ : মহিলা	WB/32/215/126322 ফটো উপলব্ধ
913 নাম : খুরানী সামন্ত স্বামীর নাম: নিতাই চরন সামন্ত বাড়ির নং : n0127 বয়স : 47 লিঙ্গ : মহিলা	LJF1300201 ফটো উপলব্ধ	914 নাম : অনিমেস সামন্ত পিতার নাম: অশ্বিনী কুমার সামন্ত বাড়ির নং : n0127 বয়স : 30 লিঙ্গ : পুরুষ	WRJ1532696 ফটো উপলব্ধ	915 নাম : অনিলকুমার সামন্ত পিতার নাম: গুণধর সামন্ত বাড়ির নং : n0137 বয়স : 69 লিঙ্গ : পুরুষ	WB/32/215/126347 ফটো উপলব্ধ
916 নাম : বিন্দুবালা সামন্ত স্বামীর নাম: অনিল সামন্ত বাড়ির নং : n0137 বয়স : 61 লিঙ্গ : মহিলা	WB/32/215/126344 ফটো উপলব্ধ	917 নাম : মনোরঞ্জন সামন্ত পিতার নাম: জগন্নাথ সামন্ত বাড়ির নং : n0138 বয়স : 74 লিঙ্গ : পুরুষ	WB/32/215/126476 ফটো উপলব্ধ	918 নাম : নিয়তী সামন্ত স্বামীর নাম: মনোরঞ্জন সামন্ত বাড়ির নং : n0138 বয়স : 69 লিঙ্গ : মহিলা	WB/32/215/126270 ফটো উপলব্ধ
919 নাম : অনুপ কুমার সামন্ত পিতার নাম: মনোরঞ্জন সামন্ত বাড়ির নং : n0138 বয়স : 50 লিঙ্গ : পুরুষ	LJF2448199 ফটো উপলব্ধ	920 নাম : কৃষ্ণা সামন্ত স্বামীর নাম: অনুপ সামন্ত বাড়ির নং : n0138 বয়স : 41 লিঙ্গ : মহিলা	WRJ1273614 ফটো উপলব্ধ	921 নাম : লক্ষ্মীরাণী সামন্ত স্বামীর নাম: বংকিম সামন্ত বাড়ির নং : n0139 বয়স : 59 লিঙ্গ : মহিলা	WB/32/215/126272 ফটো উপলব্ধ
922 নাম : অসিত কুমার সামন্ত পিতার নাম: বঙ্কিম সামন্ত বাড়ির নং : n0139 বয়স : 42 লিঙ্গ : পুরুষ	LJF2096444 ফটো উপলব্ধ	923 নাম : তাপসী বাঁকুড়া(সামন্ত) স্বামীর নাম: অসিত কুমার সামন্ত বাড়ির নং : n0139 বয়স : 33 লিঙ্গ : মহিলা	WRJ1443019 ফটো উপলব্ধ	924 নাম : সুশান্তকুমার সামন্ত পিতার নাম: বিষ্ণু সামন্ত বাড়ির নং : n0153 বয়স : 55 লিঙ্গ : পুরুষ	WB/32/215/126594 ফটো উপলব্ধ
925 নাম : দিপালী সামন্ত স্বামীর নাম: সুশান্ত সামন্ত বাড়ির নং : n0153 বয়স : 45 লিঙ্গ : মহিলা	LJF1500719 ফটো উপলব্ধ	926 নাম : পরেশচন্দ্র সামন্ত পিতার নাম: বিপিন সামন্ত বাড়ির নং : n0154 বয়স : 80 লিঙ্গ : পুরুষ	WB/32/215/126785 ফটো উপলব্ধ	927 নাম : মঞ্জুরী দাস পিতার নাম: পরেশচন্দ্র সামন্ত বাড়ির নং : n0154 বয়স : 44 লিঙ্গ : মহিলা	WRJ1211671 ফটো উপলব্ধ
928 নাম : পারুলবালা সামন্ত স্বামীর নাম: পরেশ সামন্ত বাড়ির নং : n0154 বয়স : 73 লিঙ্গ : মহিলা	WB/32/215/126748 ফটো উপলব্ধ	929 নাম : অলকাবালা সামন্ত স্বামীর নাম: শিবরাম সামন্ত বাড়ির নং : n0158 বয়স : 71 লিঙ্গ : মহিলা	WB/32/215/126138 ফটো উপলব্ধ	930 নাম : নিতাই সামন্ত স্বামীর নাম: অলকা রানী সামন্ত বাড়ির নং : n0158 বয়স : 41 লিঙ্গ : পুরুষ	LJF2291946 ফটো উপলব্ধ



বিধানসভা নির্বাচনক্ষেত্রের নং, নাম : 212-পটাশপুর  
ভাগ নং, নাম : 1-সেলমাবাদ (আংশিক) উত্তরের আংশিক ও পশ্চিম পাড়া

931 নাম : অপর্ণা রানী সামন্ত স্বামীর নাম: নিতাই সামন্ত বাড়ির নং : n0158 বয়স : 33 লিঙ্গ : মহিলা	WRJ1343078 ফটো উপলব্ধ	932 নাম : মামনি ঘোড়াই সামন্ত স্বামীর নাম: বিশ্ব ব্রত সামন্ত বাড়ির নং : n0111 বয়স : 30 লিঙ্গ : মহিলা	WRJ1587187 ফটো উপলব্ধ	933 নাম : শিবানী মাইতি সামন্ত স্বামীর নাম: খোকণ সামন্ত বাড়ির নং : এন0061 বয়স : 24 লিঙ্গ : মহিলা	WRJ2078632 ফটো উপলব্ধ
934 নাম : লক্ষ্মীকান্ত সামন্ত পিতার নাম: সূর্যকান্ত সামন্ত বাড়ির নং : n0050 বয়স : 29 লিঙ্গ : পুরুষ	WRJ2058386 ফটো উপলব্ধ	935 নাম : বিশ্বেজিৎ সামন্ত পিতার নাম: খোকন সামন্ত বাড়ির নং : এন0050 বয়স : 21 লিঙ্গ : পুরুষ	WRJ2341790 ফটো উপলব্ধ	936 নাম : গুরুপদ সামন্ত পিতার নাম: গোপাল চন্দ্র সামন্ত বাড়ির নং : এন0126 বয়স : 27 লিঙ্গ : পুরুষ	WRJ1841964 ফটো উপলব্ধ
937 নাম : পার্শ্বসারথী সামন্ত পিতার নাম: সূশান্ত কুমার সামন্ত বাড়ির নং : n0153 বয়স : 25 লিঙ্গ : পুরুষ	WRJ2058477 ফটো উপলব্ধ	938 নাম : অভিজিৎ সামন্ত পিতার নাম: কালিপদ সামন্ত বাড়ির নং : এন0110 বয়স : 23 লিঙ্গ : পুরুষ	WRJ2186633 ফটো উপলব্ধ	939 নাম : অর্পিতা বর্মন সামন্ত স্বামীর নাম: অভিজিৎ সামন্ত বাড়ির নং : 0110 বয়স : 23 লিঙ্গ : মহিলা	WRJ2320539 ফটো উপলব্ধ
940 নাম : সুরজিৎ সামন্ত পিতার নাম: নিতাই সামন্ত বাড়ির নং : এন0110 বয়স : 21 লিঙ্গ : পুরুষ	WRJ2341741 ফটো উপলব্ধ	941 নাম : দীপালী সামন্ত স্বামীর নাম: তপন কুমার সামন্ত বাড়ির নং : n0122 বয়স : 54 লিঙ্গ : মহিলা	LJF2096592 ফটো উপলব্ধ	942 নাম : রাজকুমার সামন্ত পিতার নাম: শক্তনাথ সামন্ত বাড়ির নং : এন0111 বয়স : 23 লিঙ্গ : পুরুষ	WRJ2186567 ফটো উপলব্ধ
943 নাম : শুভজিৎ সামন্ত পিতার নাম: রঞ্জিত কুমার সামন্ত বাড়ির নং : এন0127 বয়স : 22 লিঙ্গ : পুরুষ	WRJ2251056 ফটো উপলব্ধ	944 নাম : সুমন সামন্ত পিতার নাম: বান্ট কুমার সামন্ত বাড়ির নং : এন0120 বয়স : 22 লিঙ্গ : পুরুষ	WRJ2284271 ফটো উপলব্ধ	945 নাম : লাল মোহন সামন্ত মায়ের নাম: গীতা রানী সামন্ত বাড়ির নং : এন0123 বয়স : 49 লিঙ্গ : পুরুষ	WRJ1842095 ফটো উপলব্ধ
946 নাম : দিপালী দাস সামন্ত স্বামীর নাম: রঞ্জন সামন্ত বাড়ির নং : এন0126 বয়স : 27 লিঙ্গ : মহিলা	WRJ1842103 ফটো উপলব্ধ	947 নাম : বঙ্কিম চন্দ্র সামন্ত পিতার নাম: অতুল সামন্ত বাড়ির নং : n0139 বয়স : 67 লিঙ্গ : পুরুষ	LJF2347839 ফটো উপলব্ধ	948 নাম : রঞ্জন সামন্ত পিতার নাম: লক্ষ্মী রানী সামন্ত বাড়ির নং : এন0126 বয়স : 28 লিঙ্গ : পুরুষ	WRJ1842137 ফটো উপলব্ধ
949 নাম : গৌতম সামন্ত পিতার নাম: অপূর্ণ সামন্ত বাড়ির নং : এন0061 বয়স : 27 লিঙ্গ : পুরুষ	WRJ1842202 ফটো উপলব্ধ	950 নাম : মৌমিতা সাহু সামন্ত স্বামীর নাম: আকাশ সামন্ত বাড়ির নং : এন0100 বয়স : 27 লিঙ্গ : মহিলা	WRJ1842186 ফটো উপলব্ধ	951 নাম : সুস্মিতা সামন্ত স্বামীর নাম: পঞ্চানন সামন্ত বাড়ির নং : এন0123 বয়স : 26 লিঙ্গ : মহিলা	WRJ1841915 ফটো উপলব্ধ
952 নাম : লক্ষ্মীরানী সামন্ত স্বামীর নাম: জয়দেব সামন্ত বাড়ির নং : n0126 বয়স : 44 লিঙ্গ : মহিলা	LJF1300276 ফটো উপলব্ধ	953 নাম : অভিজিৎ সাহু পিতার নাম: গৌতম সাহু বাড়ির নং : এন0012 বয়স : 26 লিঙ্গ : পুরুষ	WRJ1842210 ফটো উপলব্ধ	954 নাম : গৌতম সাহু পিতার নাম: কিশোরী সাহু বাড়ির নং : n0012 বয়স : 55 লিঙ্গ : পুরুষ	WB/32/215/126499 ফটো উপলব্ধ
955 নাম : কালিপদ সাহু পিতার নাম: অতুল সাহু বাড়ির নং : n0020 বয়স : 53 লিঙ্গ : পুরুষ	WRJ2290922 ফটো উপলব্ধ	956 নাম : প্রশান্ত সাহু পিতার নাম: কালিপদ সাহু বাড়ির নং : এন0020 বয়স : 24 লিঙ্গ : পুরুষ	WRJ2078558 ফটো উপলব্ধ	957 নাম : আশালতা সাহু স্বামীর নাম: কিশোরী সাহু বাড়ির নং : n0012 বয়স : 72 লিঙ্গ : মহিলা	WB/32/215/126173 ফটো উপলব্ধ
958 নাম : বর্না সাহু স্বামীর নাম: গৌতম কুমার সাহু বাড়ির নং : n0012 বয়স : 49 লিঙ্গ : মহিলা	LJF1300698 ফটো উপলব্ধ	959 নাম : হাজবালী সাহু স্বামীর নাম: অতুল সাহু বাড়ির নং : n0020 বয়স : 73 লিঙ্গ : মহিলা	WB/32/215/126656 ফটো উপলব্ধ	960 নাম : রামপদ সাহু পিতার নাম: অতুল সাহু বাড়ির নং : n0020 বয়স : 68 লিঙ্গ : পুরুষ	WB/32/215/126612 ফটো উপলব্ধ



বিধানসভা নির্বাচনক্ষেত্রের নং, নাম : 212-পটেশপুর  
ভাগ নং, নাম : 1-সেলমাবাদ (আংশিক) উত্তরের আংশিক ও পশ্চিম পাড়া

961 নাম : উষারানী সাহ স্বামীর নাম: রামপদ সাহ বাড়ির নং : n0020 বয়স : 60 লিঙ্গ : মহিলা	WB/32/215/126635	ফটো উপলব্ধ	962 নাম : শুকদেব সাহ পিতার নাম: রামপদ সাহ বাড়ির নং : n0020 বয়স : 37 লিঙ্গ : পুরুষ	WRJ1342864	ফটো উপলব্ধ	963 নাম : অনুপমা মাইতি(সাহ) স্বামীর নাম: শুকদেব সাহ বাড়ির নং : n0020 বয়স : 31 লিঙ্গ : মহিলা	WRJ1443043	ফটো উপলব্ধ
964 নাম : গুরুপদ সাহ পিতার নাম: অতুল সাহ বাড়ির নং : n0020 বয়স : 64 লিঙ্গ : পুরুষ	WB/32/215/126520	ফটো উপলব্ধ	965 নাম : কাজল সাহ স্বামীর নাম: গুরুপদ সাহ বাড়ির নং : n0020 বয়স : 59 লিঙ্গ : মহিলা	WB/32/215/126513	ফটো উপলব্ধ	966 নাম : পূর্ণচন্দ্র সাহ পিতার নাম: গুরুপদ সাহ বাড়ির নং : n0020 বয়স : 32 লিঙ্গ : পুরুষ	WRJ1342823	ফটো উপলব্ধ
967 নাম : ছবি সাহ স্বামীর নাম: কালিপদ সাহ বাড়ির নং : n0020 বয়স : 48 লিঙ্গ : মহিলা	LJF1300763	ফটো উপলব্ধ	968 নাম : রশ্মি সাহ স্বামীর নাম: পূর্ণচন্দ্র সাহ বাড়ির নং : N0020 বয়স : 27 লিঙ্গ : মহিলা	WRJ1792126	ফটো উপলব্ধ	969 নাম : গোপাল সাহ পিতার নাম: কালিপদ সাহ বাড়ির নং : N0020 বয়স : 27 লিঙ্গ : পুরুষ	WRJ1792134	ফটো উপলব্ধ
970 নাম : বাসন্তী ভৌমিক স্বামীর নাম: প্রভাত কুমার ভৌমিক বাড়ির নং : n0011 বয়স : 33 লিঙ্গ : মহিলা	WRJ1273622	ফটো উপলব্ধ	971 নাম : প্রত্যাষা ভৌমিক স্বামীর নাম: পবিত্র ভৌমিক বাড়ির নং : n0011 বয়স : 32 লিঙ্গ : মহিলা	WRJ1343094	ফটো উপলব্ধ	972 নাম : পবিত্র ভৌমিক পিতার নাম: তপন ভৌমিক বাড়ির নং : n0011 বয়স : 43 লিঙ্গ : পুরুষ	LJF2095800	ফটো উপলব্ধ
973 নাম : গৌরী ভৌমিক স্বামীর নাম: তপন ভৌমিক বাড়ির নং : n0011 বয়স : 63 লিঙ্গ : মহিলা	WB/32/215/126093	ফটো উপলব্ধ	974 নাম : পারুল সাহ স্বামীর নাম: অনন্ত সাহ বাড়ির নং : n0011 বয়স : 69 লিঙ্গ : মহিলা	WB/32/215/126133	ফটো উপলব্ধ	975 নাম : অনন্তকুমার সাহ পিতার নাম: বিক্রম সাহ বাড়ির নং : n0011 বয়স : 91 লিঙ্গ : পুরুষ	WB/32/215/126047	ফটো উপলব্ধ
976 নাম : সঞ্জিতা মাইতি সাঁতরা স্বামীর নাম: অলোক মাইতি বাড়ির নং : এন0098 বয়স : 24 লিঙ্গ : মহিলা	UVG2105369	ফটো উপলব্ধ	977 নাম : সুস্মিতা পাল পিতার নাম: নিমাই পাল বাড়ির নং : এন0107 বয়স : 24 লিঙ্গ : মহিলা	WRJ2257228	ফটো উপলব্ধ	978 নাম : অঞ্জনা বারিক মান্না স্বামীর নাম: উৎপল মান্না বাড়ির নং : এন0133 বয়স : 21 লিঙ্গ : মহিলা	WRJ2397024	ফটো উপলব্ধ
979 নাম : রিঙ্কু রানি মান্না পিতার নাম: কালাচাঁদ মান্না বাড়ির নং : এন0081 বয়স : 20 লিঙ্গ : মহিলা	WRJ2400547	ফটো উপলব্ধ	980 নাম : আকাশ সামন্ত পিতার নাম: জগদীশ সামন্ত বাড়ির নং : এন0100 বয়স : 41 লিঙ্গ : পুরুষ	WRJ2400802	ফটো উপলব্ধ	981 নাম : প্রতিমা মাইতি পিতার নাম: শশাঙ্ক মাইতি বাড়ির নং : এন0105 বয়স : 20 লিঙ্গ : মহিলা	WRJ2403228	ফটো উপলব্ধ
982 নাম : শাশ্বতী ভূঞা সামন্ত স্বামীর নাম: অনুপ কুমার সামন্ত বাড়ির নং : এন0060 বয়স : 20 লিঙ্গ : মহিলা	WRJ2403301	ফটো উপলব্ধ	983 নাম : রাণী সামন্ত মান্না স্বামীর নাম: কৃষ্ণ মোহন মান্না বাড়ির নং : এন0079 বয়স : 21 লিঙ্গ : মহিলা	WRJ2403459	ফটো উপলব্ধ	984 নাম : অনিবার্ণ মাইতি পিতার নাম: ক্ষুদিরাম মাইতি বাড়ির নং : এন0102 বয়স : 20 লিঙ্গ : পুরুষ	WRJ2404770	ফটো উপলব্ধ
985 নাম : সুব্রত মাইতি পিতার নাম: বলরাম মাইতি বাড়ির নং : এন0141 বয়স : 20 লিঙ্গ : পুরুষ	WRJ2405256	ফটো উপলব্ধ	986 নাম : রিমি পাল পিতার নাম: নিমাই চরণ পাল বাড়ির নং : এন0150 বয়স : 21 লিঙ্গ : মহিলা	WRJ2405298	ফটো উপলব্ধ	987 নাম : কার্তিক শাসমল পিতার নাম: রতন কুমার শাসমল বাড়ির নং : এন0156 বয়স : 20 লিঙ্গ : পুরুষ	WRJ2405363	ফটো উপলব্ধ
988 নাম : কুশল মাইতি পিতার নাম: কমল কুমার মাইতি বাড়ির নং : এন0136 বয়স : 20 লিঙ্গ : পুরুষ	WRJ2405603	ফটো উপলব্ধ	989 নাম : শান্তনু সামন্ত পিতার নাম: অচিন্ত্য সামন্ত বাড়ির নং : এন0115 বয়স : 20 লিঙ্গ : পুরুষ	WRJ2410926	ফটো উপলব্ধ	990 নাম : সুমনা সামন্ত পিতার নাম: শচীন্দ্র নাথ সামন্ত বাড়ির নং : এন0123 বয়স : 20 লিঙ্গ : মহিলা	WRJ2410942	ফটো উপলব্ধ



991 নাম : নয়ন মেইকাপ পিতার নাম: নকুল চন্দ্র মেইকাপ বাড়ির নং : এন0099 বয়স : 20 লিঙ্গ : পুরুষ	WRJ2411114 ফটো উপলব্ধ	992 নাম : অসীম সামন্ত পিতার নাম: অশোক কুমার সামন্ত বাড়ির নং : এন0116 বয়স : 20 লিঙ্গ : পুরুষ	WRJ2426450 ফটো উপলব্ধ	993 নাম : পিযুষ কুমার মেইকাপ পিতার নাম: প্রশান্ত মেইকাপ বাড়ির নং : এন0087 বয়স : 20 লিঙ্গ : পুরুষ	WRJ2426518 ফটো উপলব্ধ
994 নাম : মৌমিতা দাস পিতার নাম: উত্তম দাস বাড়ির নং : এন0014 বয়স : 20 লিঙ্গ : মহিলা	WRJ2426674 ফটো উপলব্ধ	995 নাম : রোহিত মাইতি পিতার নাম: স্বপন কুমার মাইতি বাড়ির নং : এন0104 বয়স : 20 লিঙ্গ : পুরুষ	WRJ2426682 ফটো উপলব্ধ	996 নাম : ভারতী মাইতি পিতার নাম: কালিপদ মাইতি বাড়ির নং : এন0175 বয়স : 40 লিঙ্গ : মহিলা	LJF2503092 ফটো উপলব্ধ





997	1	WRJ2443596
নাম : নমিতা মাম্বা পিতার নাম: শ্যামাপদ মাম্বা বাড়ির নং : এন0022 বয়স : 18 লিঙ্গ : মহিলা		ফটো উপলব্ধ

998	1	WRJ2444651
নাম : সুশান্ত কুমার করণ অন্যান্য: সুদীপ্তা চন্দ্র করণ বাড়ির নং : সেলমাবাদ বয়স : 44 লিঙ্গ : পুরুষ		ফটো উপলব্ধ

999	1	WRJ2460533
নাম : মধুরিমা সামন্ত পিতার নাম: মনোতোষ সামন্ত বাড়ির নং : এন0125 বয়স : 18 লিঙ্গ : মহিলা		ফটো উপলব্ধ

নির্বাচক সংখ্যার সারসংক্ষেপ :

A) নির্বাচকের সংখ্যা :

	নির্বাচক তালিকার প্রকৃতি	নির্বাচক তালিকার পরিচিতি :	নির্বাচকের সংখ্যা :				
			পুরুষ	মহিলা	তৃতীয় লিঙ্গ	মোট	
I	মূল তালিকা	মূল তালিকা	বিশেষ নিবিড় সংশোধন ২০২৬ এর চূড়ান্ত ভোটার তালিকার সহিত 06-04-2026 তারিখ অবধি সংশোধিত নির্বাচক তালিকা	521	475	0	996
II	1- সংযোজন তালিকা	সংযোজনী 1	বিশেষ সংক্ষিপ্ত সংশোধন 2026	0	0	0	0
		সংযোজনী 2	ধারাবাহিক সংশোধন 2026	1	2	0	3
		মোট		1	2	0	3
III	2- বিয়োজন তালিকা	সংযোজনী 1	বিশেষ সংক্ষিপ্ত সংশোধন 2026	0	0	0	0
		সংযোজনী 2	ধারাবাহিক সংশোধন 2026	0	1	0	1
		মোট		0	1	0	1
IV	'লিঙ্গ ক্ষেত্রের' পরিবর্তনের কারণে পার্থক্য			0	0	0	0
V	বিচারপ্রক্রিয়ার অধীনস্থ			0	0	0	0
VI	বিচার বিভাগীয় আধিকারিক কর্তৃক বিচারপূর্বক নিষ্পত্তির পর বিয়োজিত			0	0	0	0
নির্বাচকের মোট সংখ্যা (I+II-III+IV-V-VI)				522	476	0	998

B) ক্রটি সংশোধনের সংখ্যা :

নির্বাচক তালিকার প্রকৃতি	নির্বাচক তালিকার পরিচিতি :	ক্রটি সংশোধনের সংখ্যা :
সংযোজনী 1	বিশেষ সংক্ষিপ্ত সংশোধন 2026	0
সংযোজনী 2	ধারাবাহিক সংশোধন 2026	0
	মোট	0

নির্বাচক নিবন্ধন আধিকারিকের স্বাক্ষর

E-মৃত, S-স্থানান্তরিত, R-একাধিকবার অন্তর্ভুক্ত, M-নিখোঁজ, Q-যোগ্য নহে