



নির্বাচক তালিকা 2026 S25 পশ্চিমবঙ্গ

| | | | | | | | | | | | | | | | | | | | | | |
|---|-----------------------|--|-------|--------------|------|------------------|---------|---------|---|------|--------|------------------|---------|------|----------|--------|--------|------|-------------------|-----|----------|
| বিধানসভা নির্বাচনক্ষেত্রের নং, নাম ও সংরক্ষণের স্থিতি : 218 - এগরা (সাধারণ) | | অংশ নং : 237 | | | | | | | | | | | | | | | | | | | |
| বিধানসভা নির্বাচনক্ষেত্রটি যে লোকসভা নির্বাচনক্ষেত্রের / ক্ষেত্রসমূহের অন্তর্ভুক্ত তার নং, নাম ও সংরক্ষণ স্থিতি : 34 - মেদিনীপুর (সাধারণ) | | | | | | | | | | | | | | | | | | | | | |
| 1. সংশোধনের পূর্ণ বিবরণ | | | | | | | | | | | | | | | | | | | | | |
| সংশোধনের বৎসর : | 2026 | নির্বাচক তালিকার পরিচিতি : বিশেষ নিবিড় সংশোধন ২০২৬ এর চূড়ান্ত ভোটার তালিকার সহিত 06-04-2026 তারিখ অবধি সংশোধিত নির্বাচক তালিকা | | | | | | | | | | | | | | | | | | | |
| ভিত্তি তারিখ : | 01-01-2026 | | | | | | | | | | | | | | | | | | | | |
| সংশোধনের প্রকৃতি : | ধারাবাহিক সংশোধন 2026 | | | | | | | | | | | | | | | | | | | | |
| প্রকাশনার তারিখ : | 06-04-2026 | | | | | | | | | | | | | | | | | | | | |
| 2. অংশ ও নির্বাচনী এলাকার পূর্ণ বিবরণ : | | | | | | | | | | | | | | | | | | | | | |
| অংশের ভাগ নং ও নাম : | | | | | | | | | | | | | | | | | | | | | |
| 1-চাটলা (আংশিক) | | <table style="width: 100%; border-collapse: collapse;"> <tr> <td style="width: 60%;">প্রধান শহর/গ্রাম</td> <td>: চাটলা</td> </tr> <tr> <td>ওয়ার্ড</td> <td>:</td> </tr> <tr> <td>থানা</td> <td>: এগরা</td> </tr> <tr> <td>গ্রাম পঞ্চগায়েত</td> <td>: জুমকী</td> </tr> <tr> <td>ব্লক</td> <td>: এগরা-1</td> </tr> <tr> <td>মহকুমা</td> <td>: এগরা</td> </tr> <tr> <td>জেলা</td> <td>: পূর্ব মেদিনীপুর</td> </tr> <tr> <td>পিন</td> <td>: 721448</td> </tr> </table> | | | | প্রধান শহর/গ্রাম | : চাটলা | ওয়ার্ড | : | থানা | : এগরা | গ্রাম পঞ্চগায়েত | : জুমকী | ব্লক | : এগরা-1 | মহকুমা | : এগরা | জেলা | : পূর্ব মেদিনীপুর | পিন | : 721448 |
| প্রধান শহর/গ্রাম | : চাটলা | | | | | | | | | | | | | | | | | | | | |
| ওয়ার্ড | : | | | | | | | | | | | | | | | | | | | | |
| থানা | : এগরা | | | | | | | | | | | | | | | | | | | | |
| গ্রাম পঞ্চগায়েত | : জুমকী | | | | | | | | | | | | | | | | | | | | |
| ব্লক | : এগরা-1 | | | | | | | | | | | | | | | | | | | | |
| মহকুমা | : এগরা | | | | | | | | | | | | | | | | | | | | |
| জেলা | : পূর্ব মেদিনীপুর | | | | | | | | | | | | | | | | | | | | |
| পিন | : 721448 | | | | | | | | | | | | | | | | | | | | |
| 3. ভোট গ্রহন কেন্দ্রের পূর্ণ বিবরণ : | | | | | | | | | | | | | | | | | | | | | |
| ভোট গ্রহন কেন্দ্রের নং, নাম : | | ভোট গ্রহন কেন্দ্রের শ্রেণী : | | গ্রামীণ | | | | | | | | | | | | | | | | | |
| 237 - চাটলা হাড়িপাড়া প্রাইমারী স্কুল | | এই অংশে সহায়ক ভোটগ্রহন কেন্দ্রের সংখ্যা | | 0 | | | | | | | | | | | | | | | | | |
| ভোট গ্রহন কেন্দ্রের ঠিকানা : | | : | | | | | | | | | | | | | | | | | | | |
| চাটলা হাড়িপাড়া প্রাইমারী স্কুল, রুম-2, চাটলা | | | | | | | | | | | | | | | | | | | | | |
| 4. নির্বাচকের সংখ্যা : | | | | | | | | | | | | | | | | | | | | | |
| প্রথম ক্রমিক নং | শেষ ক্রমিক নং | মোট সংখ্যা | | | | | | | | | | | | | | | | | | | |
| | | পুরুষ | মহিলা | তৃতীয় লিঙ্গ | মোট | | | | | | | | | | | | | | | | |
| 1 | 1109 | 518 | 486 | 0 | 1004 | | | | | | | | | | | | | | | | |

নির্বাচক নিবন্ধন আধিকারিকের স্বাক্ষর

Nazri Naksha



Google Map View

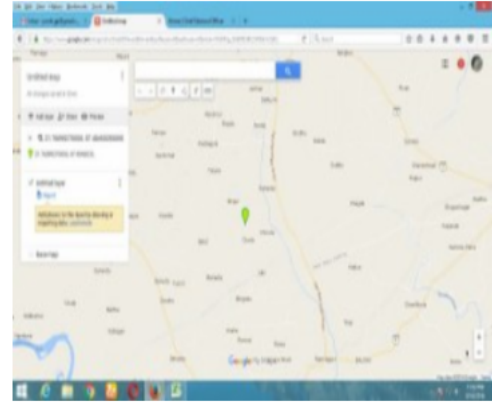

Polling Station Building Front View



Polling Station Front View



Cad View

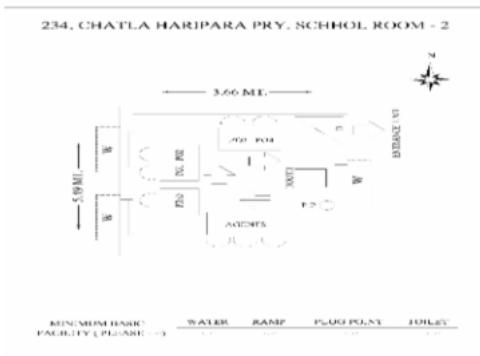

Key MAP View





| | | | | | |
|---|--------------------------------|--|--------------------------------|---|--------------------------------|
| 1 নাম : সেক মুকসেদ আলি পিতার নাম: রওসান আলি বাড়ির নং : n0084 বয়স : 59 লিঙ্গ : পুরুষ | KQH1758440 ফটো উপলব্ধ | 2 নাম : সেক মুকসেদ আলি পিতার নাম: সেক মুকসেদ আলি বাড়ির নং : n0084 বয়স : 31 লিঙ্গ : পুরুষ | ZCO1856558 ফটো উপলব্ধ | 3 নাম : রুমা বিবি স্বামীর নাম: সেক মুকসেদ আলি বাড়ির নং : n0084 বয়স : 52 লিঙ্গ : মহিলা | ZCO2392405 ফটো উপলব্ধ |
| 4 নাম : সুব্রত সাউ পিতার নাম: সুকুমার সাউ বাড়ির নং : n0084 বয়স : 31 লিঙ্গ : পুরুষ | ZCO1856681 ফটো উপলব্ধ | 5 নাম : জামেলা বিবি স্বামীর নাম: সিরাজ বাড়ির নং : n0088 বয়স : 61 লিঙ্গ : মহিলা | WB/31/213/354166 ফটো উপলব্ধ | 6 নাম : রহিম খাঁ পিতার নাম: সিরাজ খাঁ বাড়ির নং : n0088 বয়স : 38 লিঙ্গ : পুরুষ | KQH2782332 ফটো উপলব্ধ |
| 7 নাম : আমেনা বিবি স্বামীর নাম: রহিম খাঁ বাড়ির নং : n0088 বয়স : 32 লিঙ্গ : মহিলা | ZCO1725936 ফটো উপলব্ধ | 8 নাম : এজাহার উদ্দিন খাঁন পিতার নাম: সিরাজ খাঁন বাড়ির নং : n0088 বয়স : 30 লিঙ্গ : পুরুষ | ZCO1955939 ফটো উপলব্ধ | 9 নাম : সামসুন বিবি স্বামীর নাম: সিরাজ সাহা বাড়ির নং : n0124 বয়স : 59 লিঙ্গ : মহিলা | ZCO1726355 ফটো উপলব্ধ |
| 10 নাম : সৈফুল সাহা পিতার নাম: সিরাজ সাহা বাড়ির নং : n0124 বয়স : 30 লিঙ্গ : পুরুষ | ZCO1955996 ফটো উপলব্ধ | 11 নাম : জুলেহা বিবি স্বামীর নাম: লতিফ খাঁ বাড়ির নং : n0145 বয়স : 58 লিঙ্গ : মহিলা | KQH2237659 ফটো উপলব্ধ | 12 নাম : জওরা বিবি স্বামীর নাম: খালেক বাড়ির নং : n0152 বয়স : 65 লিঙ্গ : মহিলা | WB/31/213/354792 ফটো উপলব্ধ |
| 13 নাম : আরজান বিবি স্বামীর নাম: আমির খাঁ বাড়ির নং : n0087 বয়স : 55 লিঙ্গ : মহিলা | WB/31/213/354171 ফটো উপলব্ধ | 14 নাম : জোরিনা বিবি স্বামীর নাম: পয়রাজ খাঁ বাড়ির নং : n0098 বয়স : 59 লিঙ্গ : মহিলা | WB/31/213/354167 ফটো উপলব্ধ | 15 নাম : পয়রাজ খাঁ পিতার নাম: মুদা খাঁ বাড়ির নং : n0098 বয়স : 56 লিঙ্গ : পুরুষ | WB/31/213/354198 ফটো উপলব্ধ |
| 16 নাম : জেগুন বিবি স্বামীর নাম: ইয়াসিন খাঁ বাড়ির নং : n0094 বয়স : 55 লিঙ্গ : মহিলা | KQH0691816 ফটো উপলব্ধ | 17 নাম : সাবেদ খাঁ পিতার নাম: রফিক খাঁ বাড়ির নং : n0118 বয়স : 28 লিঙ্গ : পুরুষ | ZCO2156164 ফটো উপলব্ধ | 18 নাম : আতাউল্লা খাঁন পিতার নাম: আমির খাঁন বাড়ির নং : n0087 বয়স : 28 লিঙ্গ : পুরুষ | ZCO2156172 ফটো উপলব্ধ |
| 19 নাম : জাকিউদ্দিন সাহা পিতার নাম: কলিম সাহা বাড়ির নং : n0131 বয়স : 28 লিঙ্গ : পুরুষ | ZCO2156214 ফটো উপলব্ধ | 20 নাম : চামেলী বিবি পিতার নাম: সিরাজ সাহা বাড়ির নং : n0124 বয়স : 40 লিঙ্গ : মহিলা | ZCO2156354 ফটো উপলব্ধ | 21 নাম : রুপসানা খাতুন পিতার নাম: সামসুদ্দিন সাহা বাড়ির নং : n0141 বয়স : 31 লিঙ্গ : মহিলা | ZCO2156404 ফটো উপলব্ধ |
| 22 নাম : জাবির সাহা পিতার নাম: ইয়াসিন সাহা বাড়ির নং : n0131 বয়স : 33 লিঙ্গ : পুরুষ | ZCO1726470 ফটো উপলব্ধ | 23 নাম : সেক সাকির পিতার নাম: সেক ইউনুস আলি বাড়ির নং : n0178 বয়স : 27 লিঙ্গ : পুরুষ | ZCO2206530 ফটো উপলব্ধ | 24 নাম : আরিফ খাঁ পিতার নাম: ইয়াসিন খাঁ বাড়ির নং : n0094 বয়স : 29 লিঙ্গ : পুরুষ | ZCO2071819 ফটো উপলব্ধ |
| 25 নাম : হালিমা বিবি স্বামীর নাম: দিলাবর খাঁ বাড়ির নং : n0120 বয়স : 66 লিঙ্গ : মহিলা | WB/31/213/354050 ফটো উপলব্ধ | 26 নাম : আয়ুব আলি খাঁ পিতার নাম: দিলাবর খাঁ বাড়ির নং : n0120 বয়স : 47 লিঙ্গ : পুরুষ | ZCO1503499 ফটো উপলব্ধ | 27 নাম : সাজেদা বিবি স্বামীর নাম: আয়ুব আলি খাঁ বাড়ির নং : n0120 বয়স : 41 লিঙ্গ : মহিলা | ZCO1503515 ফটো উপলব্ধ |
| 28 নাম : মেহেরুন নিসার পিতার নাম: দিলাবর খাঁ বাড়ির নং : n0120 বয়স : 37 লিঙ্গ : মহিলা | ZCO1856913 ফটো উপলব্ধ | 29 নাম : আলিউল আলি খাঁ পিতার নাম: দিলাবর আলি খাঁ বাড়ির নং : n0120 বয়স : 32 লিঙ্গ : পুরুষ | ZCO1856459 ফটো উপলব্ধ | 30 নাম : মফিদন বেওয়া স্বামীর নাম: মুকিম মল্লিক বাড়ির নং : n0144 বয়স : 85 লিঙ্গ : মহিলা | WB/31/213/354225 ফটো উপলব্ধ |

| | | | | | |
|--|--------------------------------|---|--------------------------------|--|--------------------------------|
| 31 নাম : এজাহার মল্লিক মায়ের নাম: মফিদন বেওয়া বাড়ির নং : n0144 বয়স : 42 লিঙ্গ : পুরুষ | ZCO1406693 ফটো উপলব্ধ | 32 নাম : নেশার মল্লিক পিতার নাম: মুকিম মল্লিক বাড়ির নং : n0144 বয়স : 55 লিঙ্গ : পুরুষ | KQH1766310 ফটো উপলব্ধ | 33 নাম : সবেদা বিবি স্বামীর নাম: সাকীর মল্লিক বাড়ির নং : n0144 বয়স : 40 লিঙ্গ : মহিলা | ZCO1405646 ফটো উপলব্ধ |
| 34 নাম : জয়েরা বিবি স্বামীর নাম: মৈমুদ্দিন সাহা বাড়ির নং : n0155 বয়স : 68 লিঙ্গ : মহিলা | WB/31/213/354040 ফটো উপলব্ধ | 35 নাম : সুবানা বিবি স্বামীর নাম: ইলিয়াস সাহা বাড়ির নং : n0141 বয়স : 35 লিঙ্গ : মহিলা | ZCO1725969 ফটো উপলব্ধ | 36 নাম : আনসুর সাহা পিতার নাম: সামসুদ্দিন সাহা বাড়ির নং : n0141 বয়স : 32 লিঙ্গ : পুরুষ | ZCO1726025 ফটো উপলব্ধ |
| 37 নাম : মনসুর সাহা পিতার নাম: সামসুদ্দিন সাহা বাড়ির নং : n0141 বয়স : 42 লিঙ্গ : পুরুষ | ZCO0922989 ফটো উপলব্ধ | 38 নাম : জয়সন বিবি স্বামীর নাম: সামসুদ্দিন সাহা বাড়ির নং : n0141 বয়স : 60 লিঙ্গ : মহিলা | WB/31/213/354208 ফটো উপলব্ধ | 39 নাম : জাবেদা বিবি স্বামীর নাম: নুরা সাহা বাড়ির নং : n0133 বয়স : 45 লিঙ্গ : মহিলা | KQH2645380 ফটো উপলব্ধ |
| 40 নাম : নুরা সাহা পিতার নাম: মোসাদ্দিক সাহা বাড়ির নং : n0133 বয়স : 41 লিঙ্গ : পুরুষ | ZCO1503598 ফটো উপলব্ধ | 41 নাম : পুতুল বিবি স্বামীর নাম: নাজিমুদ্দিন সাহা বাড়ির নং : n0133 বয়স : 35 লিঙ্গ : মহিলা | ZCO1856822 ফটো উপলব্ধ | 42 নাম : বনিজা বিবি স্বামীর নাম: রওসান সাহা বাড়ির নং : n0131 বয়স : 81 লিঙ্গ : মহিলা | WB/31/213/354315 ফটো উপলব্ধ |
| 43 নাম : নুমেহার বিবি স্বামীর নাম: আইমুদ্দিন খাঁ বাড়ির নং : n0087 বয়স : 34 লিঙ্গ : মহিলা | ZCO1405653 ফটো উপলব্ধ | 44 নাম : আইমুদ্দিন খাঁ পিতার নাম: আমির খাঁন বাড়ির নং : n0087 বয়স : 36 লিঙ্গ : পুরুষ | ZCO1406149 ফটো উপলব্ধ | 45 নাম : মর্জিনা বিবি স্বামীর নাম: লালমোহন খাঁ বাড়ির নং : n0122 বয়স : 36 লিঙ্গ : মহিলা | ZCO1857119 ফটো উপলব্ধ |
| 46 নাম : সাকিল সাহা পিতার নাম: সিরাজ সাহা বাড়ির নং : এন0124 বয়স : 26 লিঙ্গ : পুরুষ | ZCO2312122 ফটো উপলব্ধ | 47 নাম : আবেদ খাঁন পিতার নাম: রফিক খাঁন বাড়ির নং : n0118 বয়স : 30 লিঙ্গ : পুরুষ | ZCO1406099 ফটো উপলব্ধ | 48 নাম : মোফিল খাঁন পিতার নাম: আলদৌত খাঁন বাড়ির নং : n0118 বয়স : 51 লিঙ্গ : পুরুষ | ZCO1503549 ফটো উপলব্ধ |
| 49 নাম : সালেজার বিবি স্বামীর নাম: মোফিল খাঁ বাড়ির নং : n0118 বয়স : 54 লিঙ্গ : মহিলা | ZCO3009800 ফটো উপলব্ধ | 50 নাম : লালমোহন খাঁন মায়ের নাম: কাহিনুর বেওয়া বাড়ির নং : n0122 বয়স : 43 লিঙ্গ : পুরুষ | ZCO1406768 ফটো উপলব্ধ | 51 নাম : কোহিনুর বিবি পিতার নাম: কাঙ্গালী সাহা বাড়ির নং : n0122 বয়স : 60 লিঙ্গ : মহিলা | ZCO3032299 ফটো উপলব্ধ |
| 52 নাম : মইমুদ্দিন বিবি স্বামীর নাম: রফিক খাঁ বাড়ির নং : n0118 বয়স : 61 লিঙ্গ : মহিলা | WB/31/213/354768 ফটো উপলব্ধ | 53 নাম : সাবানা বিবি স্বামীর নাম: সৈফুল সাহা বাড়ির নং : জে এল 93 বয়স : 27 লিঙ্গ : মহিলা | ZCO2475630 ফটো উপলব্ধ | 54 নাম : আমেনা বিবি স্বামীর নাম: দাবির খাঁ বাড়ির নং : n0094 বয়স : 32 লিঙ্গ : মহিলা | ZCO2541209 ফটো উপলব্ধ |
| 55 নাম : দাবির খাঁ পিতার নাম: মোসাদ্দিক খাঁ বাড়ির নং : n0104 বয়স : 37 লিঙ্গ : পুরুষ | ZCO1726116 ফটো উপলব্ধ | 56 নাম : কলিম সাহা পিতার নাম: রৌশন সাহা বাড়ির নং : n0131 বয়স : 59 লিঙ্গ : পুরুষ | ZCO1406602 ফটো উপলব্ধ | 57 নাম : জাবেদ খান পিতার নাম: রফিক খান বাড়ির নং : এন00048 বয়স : 25 লিঙ্গ : পুরুষ | ZCO2556553 ফটো উপলব্ধ |
| 58 নাম : জেজিত সাহা পিতার নাম: রমজু সাহা বাড়ির নং : n0104 বয়স : 41 লিঙ্গ : পুরুষ | ZCO0928739 ফটো উপলব্ধ | 59 নাম : সমিউল সাহা পিতার নাম: নুরুল সাহা বাড়ির নং : n0102 বয়স : 30 লিঙ্গ : পুরুষ | ZCO1726140 ফটো উপলব্ধ | 60 নাম : আকলিমা বিবি স্বামীর নাম: সফিজুল সাহা বাড়ির নং : n0155 বয়স : 28 লিঙ্গ : মহিলা | ZCO1405828 ফটো উপলব্ধ |



| | | | | | |
|---|--------------------------------|--|--------------------------|--|--------------------------------|
| 61 নাম : আজিত সাহা পিতার নাম: রমজ সাহা বাড়ির নং : n0104 বয়স : 42 লিঙ্গ : পুরুষ | KQH2782654 ফটো উপলব্ধ | 62 নাম : নুরমহম্মদ সাহা পিতার নাম: সেকাবত সাহা বাড়ির নং : n0102 বয়স : 46 লিঙ্গ : পুরুষ | ZCO1725985 ফটো উপলব্ধ | 63 নাম : সামিনা বিবি স্বামীর নাম: আবেদ খাঁন বাড়ির নং : n0118 বয়স : 30 লিঙ্গ : মহিলা | ZCO2072114 ফটো উপলব্ধ |
| 64 নাম : স্বপ্না বিবি স্বামীর নাম: সমিউল সাহা বাড়ির নং : এন00043 বয়স : 24 লিঙ্গ : মহিলা | ZCO2649812 ফটো উপলব্ধ | 65 নাম : লালু সাহা পিতার নাম: রওসান সাহা বাড়ির নং : n0131 বয়স : 61 লিঙ্গ : পুরুষ | ZCO2357010 ফটো উপলব্ধ | 66 নাম : আনোয়ারা বিবি স্বামীর নাম: নুর মহম্মদ সাহা বাড়ির নং : এন0102 বয়স : 35 লিঙ্গ : মহিলা | ZCO2655793 ফটো উপলব্ধ |
| 67 নাম : আইনুল সাহা পিতার নাম: নুরুল সাহা বাড়ির নং : এন0102 বয়স : 23 লিঙ্গ : পুরুষ | ZCO2719540 ফটো উপলব্ধ | 68 নাম : সুরেখা বিবি স্বামীর নাম: এজাহার মল্লিক বাড়ির নং : n0144 বয়স : 39 লিঙ্গ : মহিলা | ZCO1405885 ফটো উপলব্ধ | 69 নাম : চম্পা বিবি স্বামীর নাম: মহি আয়ুব মল্লিক বাড়ির নং : n0124 বয়স : 37 লিঙ্গ : মহিলা | ZCO1726363 ফটো উপলব্ধ |
| 70 নাম : নয়না বিবি স্বামীর নাম: সাকিল সাহা বাড়ির নং : জল93 বয়স : 27 লিঙ্গ : মহিলা | ZCO2753069 ফটো উপলব্ধ | 71 নাম : সম্মত সাহা পিতার নাম: রমজ সাহা বাড়ির নং : n0104 বয়স : 29 লিঙ্গ : পুরুষ | ZCO2071959 ফটো উপলব্ধ | 72 নাম : সোহানা বিবি স্বামীর নাম: মনসুর সাহা বাড়ির নং : n0141 বয়স : 31 লিঙ্গ : মহিলা | ZCO2072056 ফটো উপলব্ধ |
| 73 নাম : নেকজান বিবি স্বামীর নাম: সেকাবত সাহা বাড়ির নং : n0102 বয়স : 78 লিঙ্গ : মহিলা | WB/31/213/354739 ফটো উপলব্ধ | 74 নাম : নুরুল সাহা পিতার নাম: সেকাবত সাহা বাড়ির নং : n0102 বয়স : 66 লিঙ্গ : পুরুষ | ZCO3049764 ফটো উপলব্ধ | 75 নাম : আনোয়ার বিবি স্বামীর নাম: নুরুল সাহা বাড়ির নং : n0102 বয়স : 58 লিঙ্গ : মহিলা | WB/31/213/354581 ফটো উপলব্ধ |
| 76 নাম : জিব্রাইল সাহা মায়ের নাম: নেকজান বেওয়া বাড়ির নং : n0102 বয়স : 45 লিঙ্গ : পুরুষ | KQH2645422 ফটো উপলব্ধ | 77 নাম : সারিনা বিবি স্বামীর নাম: জিব্রাইল সাহা বাড়ির নং : n0102 বয়স : 38 লিঙ্গ : মহিলা | ZCO1725977 ফটো উপলব্ধ | 78 নাম : গুলোয়ারজান বিবি স্বামীর নাম: রমজ সাহা বাড়ির নং : n0104 বয়স : 65 লিঙ্গ : মহিলা | WB/31/213/354343 ফটো উপলব্ধ |
| 79 নাম : মুন্নি বিবি স্বামীর নাম: আজিত সাহা বাড়ির নং : n0104 বয়স : 37 লিঙ্গ : মহিলা | ZCO1405638 ফটো উপলব্ধ | 80 নাম : নাসিমা বিবি স্বামীর নাম: জেজিত সাহা বাড়ির নং : n0104 বয়স : 32 লিঙ্গ : মহিলা | ZCO1856632 ফটো উপলব্ধ | 81 নাম : আবেদা বিবি স্বামীর নাম: কলিম সাহা বাড়ির নং : n0131 বয়স : 54 লিঙ্গ : মহিলা | ZCO2509099 ফটো উপলব্ধ |
| 82 নাম : আসমিনা বিবি স্বামীর নাম: এজহারউদ্দীন খান বাড়ির নং : এন00143 বয়স : 22 লিঙ্গ : মহিলা | ZCO2775088 ফটো উপলব্ধ | 83 নাম : হাসিনা বিবি স্বামীর নাম: আতাউল্লা খান বাড়ির নং : চাটলা বাজার বয়স : 27 লিঙ্গ : মহিলা | ZCO2800571 ফটো উপলব্ধ | 84 নাম : সেক সালাউদ্দিন পিতার নাম: সেক ইউনুস আলি বাড়ির নং : এন0178 বয়স : 23 লিঙ্গ : পুরুষ | ZCO2796522 ফটো উপলব্ধ |
| 85 নাম : রেশমি বিবি স্বামীর নাম: আলিউল আলি খাঁন বাড়ির নং : এন0120 বয়স : 26 লিঙ্গ : মহিলা | ZCO2826105 ফটো উপলব্ধ | 86 নাম : ইয়াসিন সাহা পিতার নাম: রৌশন সাহা বাড়ির নং : n0131 বয়স : 67 লিঙ্গ : পুরুষ | KQH2645406 ফটো উপলব্ধ | 87 নাম : জাকাউদ্দিন সাহা পিতার নাম: কলিম সাহা বাড়ির নং : n0131 বয়স : 28 লিঙ্গ : পুরুষ | ZCO2156313 ফটো উপলব্ধ |
| 88 নাম : মুস্তান বিবি স্বামীর নাম: আয়ুব আলি খান বাড়ির নং : এন0120 বয়স : 36 লিঙ্গ : মহিলা | ZCO2833572 ফটো উপলব্ধ | 89 নাম : রিসাফ আলি খান পিতার নাম: আলি খান বাড়ির নং : এন0120 বয়স : 21 লিঙ্গ : পুরুষ | ZCO2942183 ফটো উপলব্ধ | 90 নাম : রফিক খাঁ পিতার নাম: আলোদাদ খাঁ বাড়ির নং : n0118 বয়স : 61 লিঙ্গ : পুরুষ | ZCO2156263 ফটো উপলব্ধ |

| | | | | | |
|---|--------------------------|--|--------------------------------|--|--------------------------------|
| 91 নাম : সামসুদ্দিন সাহা পিতার নাম: রেজার সাহা বাড়ির নং : এন0141 বয়স : 64 লিঙ্গ : পুরুষ | ZCO2885424 ফটো উপলব্ধ | 92 নাম : ইলিয়াস সাহা পিতার নাম: সামসুদ্দিন সাহা বাড়ির নং : n0141 বয়স : 39 লিঙ্গ : পুরুষ | ZCO1503531 ফটো উপলব্ধ | 93 নাম : রোজিনা বিবি স্বামীর নাম: সেক তাজুদ্দিন বাড়ির নং : n0164 বয়স : 33 লিঙ্গ : মহিলা | ZCO1725886 ফটো উপলব্ধ |
| 94 নাম : সাকিনা বিবি স্বামীর নাম: জাকাউদ্দিন সাহা বাড়ির নং : এন00124 বয়স : 22 লিঙ্গ : মহিলা | ZCO2762672 ফটো উপলব্ধ | 95 নাম : সেক আজকল্দিন পিতার নাম: সেক ইউনুস আলি বাড়ির নং : n0179 বয়স : 27 লিঙ্গ : পুরুষ | ZCO2206548 ফটো উপলব্ধ | 96 নাম : অশমিনা বিবি পিতার নাম: এয়াসীন সাহা বাড়ির নং : এন00041 বয়স : 34 লিঙ্গ : মহিলা | ZCO2659852 ফটো উপলব্ধ |
| 97 নাম : নাসিরুদ্দিন সাহা পিতার নাম: নুর সাহা বাড়ির নং : এন01383 বয়স : 25 লিঙ্গ : পুরুষ | ZCO2858694 ফটো উপলব্ধ | 98 নাম : আফরোজা বিবি স্বামীর নাম: সেক মুরতজা আলি বাড়ির নং : এন000242 বয়স : 28 লিঙ্গ : মহিলা | ZCO2655090 ফটো উপলব্ধ | 99 নাম : সোমেমা বিবি স্বামীর নাম: সেক সামিন বাড়ির নং : এন00042 বয়স : 28 লিঙ্গ : মহিলা | ZCO2557445 ফটো উপলব্ধ |
| 100 নাম : সাদিক সেক পিতার নাম: ইউনুস আলি সেক বাড়ির নং : n0083 বয়স : 41 লিঙ্গ : পুরুষ | ZCO1894864 ফটো উপলব্ধ | 101 নাম : সেক ইউনুস আলি পিতার নাম: সেক রওসন আলি বাড়ির নং : n0083 বয়স : 63 লিঙ্গ : পুরুষ | ZCO2552693 ফটো উপলব্ধ | 102 নাম : সেক মুসলিম আলি পিতার নাম: সেক মনতাজ আলি বাড়ির নং : এন0082 বয়স : 28 লিঙ্গ : পুরুষ | ZCO2312098 ফটো উপলব্ধ |
| 103 নাম : কোবেরা বিবি স্বামীর নাম: সেক সাদিক বাড়ির নং : n0083 বয়স : 33 লিঙ্গ : মহিলা | ZCO2071751 ফটো উপলব্ধ | 104 নাম : সেক মনতাজ আলি পিতার নাম: সেক রওসন আলি বাড়ির নং : n0082 বয়স : 71 লিঙ্গ : পুরুষ | KQH2238996 ফটো উপলব্ধ | 105 নাম : রাবেয়া বিবি স্বামীর নাম: মনতাজ শেখ বাড়ির নং : n0082 বয়স : 68 লিঙ্গ : মহিলা | WB/31/213/354674 ফটো উপলব্ধ |
| 106 নাম : সেক মুর্তেজা আলি পিতার নাম: সেক মনতাজ আলি বাড়ির নং : n0082 বয়স : 31 লিঙ্গ : পুরুষ | ZCO1856939 ফটো উপলব্ধ | 107 নাম : সায়েরা বিবি স্বামীর নাম: ইউনুস সেক বাড়ির নং : n0083 বয়স : 58 লিঙ্গ : মহিলা | WB/31/213/354681 ফটো উপলব্ধ | 108 নাম : সেক সামিন পিতার নাম: সেক ইউনুস আলি বাড়ির নং : n0083 বয়স : 36 লিঙ্গ : পুরুষ | ZCO1406214 ফটো উপলব্ধ |
| 109 নাম : সেক সরিফুল ইসলাম পিতার নাম: সেক আরিফ আলি বাড়ির নং : n0177 বয়স : 27 লিঙ্গ : পুরুষ | ZCO2206522 ফটো উপলব্ধ | 110 নাম : বেওয়া উনালুর স্বামীর নাম: মুহাম্মদ উনালুর বাড়ির নং : n0113 বয়স : 81 লিঙ্গ : মহিলা | WB/31/213/354172 ফটো উপলব্ধ | 111 নাম : ফিরোজ সাহা পিতার নাম: মুহাম্মদ সাহা বাড়ির নং : n0113 বয়স : 42 লিঙ্গ : পুরুষ | ZCO1856871 ফটো উপলব্ধ |
| 112 নাম : সাজিদ সাহা পিতার নাম: মহম্মদ সাহা বাড়ির নং : n0113 বয়স : 32 লিঙ্গ : পুরুষ | ZCO1856889 ফটো উপলব্ধ | 113 নাম : সেলিম সাহা পিতার নাম: আলি সাহা বাড়ির নং : n0113 বয়স : 30 লিঙ্গ : পুরুষ | ZCO1955962 ফটো উপলব্ধ | 114 নাম : সাইদা বিবি স্বামীর নাম: ফিরোজ সাহা বাড়ির নং : n0113 বয়স : 35 লিঙ্গ : মহিলা | ZCO1956036 ফটো উপলব্ধ |
| 115 নাম : আলি সাহা পিতার নাম: মুহাম্মদ সাহা উমর বাড়ির নং : n0113 বয়স : 56 লিঙ্গ : পুরুষ | ZCO2837045 ফটো উপলব্ধ | 116 নাম : মর্জিনা বিবি স্বামীর নাম: উসার আলি সাহা বাড়ির নং : n0113 বয়স : 46 লিঙ্গ : মহিলা | ZCO2830594 ফটো উপলব্ধ | 117 নাম : আসমিনা বিবি স্বামীর নাম: সোলিম সাহা বাড়ির নং : n0113 বয়স : 27 লিঙ্গ : মহিলা | ZCO2549178 ফটো উপলব্ধ |
| 118 নাম : সৈমিনা বিবি স্বামীর নাম: সাজিদ সাহা বাড়ির নং : এন0113 বয়স : 30 লিঙ্গ : মহিলা | ZCO2311967 ফটো উপলব্ধ | 119 নাম : জায়েদা বিবি স্বামীর নাম: উমর আলি সাহা বাড়ির নং : এন0113 বয়স : 40 লিঙ্গ : মহিলা | ZCO2312007 ফটো উপলব্ধ | 120 নাম : সামিম সাহা পিতার নাম: উমর আলি সাহা বাড়ির নং : এন0093 বয়স : 22 লিঙ্গ : পুরুষ | ZCO2892313 ফটো উপলব্ধ |

বিধানসভা নির্বাচনক্ষেত্রের নং, নাম : 218-এগরা
ভাগ নং, নাম : 1-চাটলা (আংশিক)

| | | | | | |
|---|--------------------------------|--|--------------------------|--|--------------------------------|
| 121 নাম : সুস্মিতা দে পিতার নাম : তপন দে বাড়ির নং : N0050 বয়স : 25 লিঙ্গ : মহিলা | ZCO2506913 ফটো উপলব্ধ | 122 নাম : সুস্মিতা দে স্বামীর নাম : তাপস কুমার দে বাড়ির নং : n0050 বয়স : 38 লিঙ্গ : মহিলা | KQH2850287 ফটো উপলব্ধ | 123 নাম : তাপস কুমার দে পিতার নাম : হেমন্তকুমার দে বাড়ির নং : n0050 বয়স : 44 লিঙ্গ : পুরুষ | KQH2238079 ফটো উপলব্ধ |
| 124 নাম : কৌসর সাহা মায়ের নাম : কলসুন বেওয়া বাড়ির নং : n0050 বয়স : 35 লিঙ্গ : পুরুষ | ZCO1726314 ফটো উপলব্ধ | 125 নাম : নৌসেত সাহা মায়ের নাম : কলসুন বেওয়া বাড়ির নং : n0050 বয়স : 49 লিঙ্গ : পুরুষ | ZCO1726306 ফটো উপলব্ধ | 126 নাম : শিখা দে স্বামীর নাম : তপন দে বাড়ির নং : n0050 বয়স : 45 লিঙ্গ : মহিলা | KQH2238061 ফটো উপলব্ধ |
| 127 নাম : তপন দে পিতার নাম : হেমন্ত দে বাড়ির নং : n0050 বয়স : 53 লিঙ্গ : পুরুষ | WB/31/213/354626 ফটো উপলব্ধ | 128 নাম : মনিমালা দে স্বামীর নাম : প্রতাপ দে বাড়ির নং : n0050 বয়স : 45 লিঙ্গ : মহিলা | KQH2238053 ফটো উপলব্ধ | 129 নাম : বেওয়া কলসুন স্বামীর নাম : হামিদ সাহা বাড়ির নং : n0050 বয়স : 65 লিঙ্গ : মহিলা | WB/31/213/354761 ফটো উপলব্ধ |
| 130 নাম : চুম্বী বিবি স্বামীর নাম : কৌসর সাহা বাড়ির নং : n0050 বয়স : 28 লিঙ্গ : মহিলা | ZCO2156396 ফটো উপলব্ধ | 131 নাম : সুভাষ চন্দ্র দে পিতার নাম : তপন দে বাড়ির নং : n0050 বয়স : 28 লিঙ্গ : পুরুষ | ZCO2156230 ফটো উপলব্ধ | 132 নাম : রাজু দে পিতার নাম : প্রতাপ দে বাড়ির নং : N0050 বয়স : 25 লিঙ্গ : পুরুষ | ZCO2507556 ফটো উপলব্ধ |
| 133 নাম : কমরুল সাহা পিতার নাম : নৌসেদ সাহা বাড়ির নং : এন0082 বয়স : 22 লিঙ্গ : পুরুষ | ZCO2893410 ফটো উপলব্ধ | 134 নাম : গুলা বিবি স্বামীর নাম : ইনতাজ খাঁ বাড়ির নং : n0138 বয়স : 61 লিঙ্গ : মহিলা | ZCO1972934 ফটো উপলব্ধ | 135 নাম : সাকির খাঁ পিতার নাম : আরশেদ খাঁ বাড়ির নং : এন00021 বয়স : 25 লিঙ্গ : পুরুষ | ZCO2557064 ফটো উপলব্ধ |
| 136 নাম : আনোয়ার খাঁ পিতার নাম : কোরেশ খাঁ বাড়ির নং : এন0089 বয়স : 24 লিঙ্গ : পুরুষ | ZCO2587558 ফটো উপলব্ধ | 137 নাম : কাসেত খান পিতার নাম : রহিমুদ্দিন খান বাড়ির নং : এন00042 বয়স : 26 লিঙ্গ : পুরুষ | ZCO2661080 ফটো উপলব্ধ | 138 নাম : সেক মুক্তার মায়ের নাম : সেক রাসিত বাড়ির নং : n0096 বয়স : 24 লিঙ্গ : পুরুষ | ZCO2071694 ফটো উপলব্ধ |
| 139 নাম : রিনা বিবি স্বামীর নাম : সাকির বেগ বাড়ির নং : এন0114 বয়স : 23 লিঙ্গ : মহিলা | ZCO2826329 ফটো উপলব্ধ | 140 নাম : রহমৎ খাঁ পিতার নাম : কাসিমুদ্দিন খাঁ বাড়ির নং : n0093 বয়স : 35 লিঙ্গ : পুরুষ | ZCO1856699 ফটো উপলব্ধ | 141 নাম : মনসুর খাঁ পিতার নাম : তাহের খাঁ বাড়ির নং : এন0101 বয়স : 24 লিঙ্গ : পুরুষ | ZCO2805018 ফটো উপলব্ধ |
| 142 নাম : রসিদ বিবি স্বামীর নাম : সুধীর খান বাড়ির নং : চাটলা বাজার বয়স : 23 লিঙ্গ : মহিলা | ZCO2781706 ফটো উপলব্ধ | 143 নাম : সুমন পাত্র পিতার নাম : সুধীর কুমার পাএ বাড়ির নং : চাটলা বাজার বয়স : 22 লিঙ্গ : পুরুষ | ZCO2800555 ফটো উপলব্ধ | 144 নাম : কলসুমা বিবি স্বামীর নাম : সেক মুক্তার বাড়ির নং : n96 বয়স : 28 লিঙ্গ : মহিলা | ZCO2788917 ফটো উপলব্ধ |
| 145 নাম : রহিমুদ্দিন খাঁ পিতার নাম : আব্দুদাদ খান বাড়ির নং : n0138 বয়স : 50 লিঙ্গ : পুরুষ | ZCO1406198 ফটো উপলব্ধ | 146 নাম : সাবেতুন বিবি স্বামীর নাম : রহিমুদ্দিন খাঁ বাড়ির নং : n0138 বয়স : 45 লিঙ্গ : মহিলা | ZCO1405836 ফটো উপলব্ধ | 147 নাম : ফরিদ খাঁ পিতার নাম : ইব্রাহিম খাঁ বাড়ির নং : n0089 বয়স : 66 লিঙ্গ : পুরুষ | ZCO2552545 ফটো উপলব্ধ |
| 148 নাম : সেক আইনুল পিতার নাম : ইমতিয়াজ সেক বাড়ির নং : এন00125 বয়স : 24 লিঙ্গ : পুরুষ | ZCO2858165 ফটো উপলব্ধ | 149 নাম : মনতাজ খাঁ পিতার নাম : আব্দুদাদ খান বাড়ির নং : n0117 বয়স : 66 লিঙ্গ : পুরুষ | ZCO2551133 ফটো উপলব্ধ | 150 নাম : সায়িনা বিবি স্বামীর নাম : মনসুর খান বাড়ির নং : এন0101 বয়স : 24 লিঙ্গ : মহিলা | ZCO2860989 ফটো উপলব্ধ |



| | | | | | |
|--|--------------------------------|---|--------------------------|---|--------------------------|
| 151 নাম : সাবিনা বিবি স্বামীর নাম: সাবির খাঁ বাড়ির নং : n0117 বয়স : 29 লিঙ্গ : মহিলা | ZCO2071900 ফটো উপলব্ধ | 152 নাম : সইনুর বিবি স্বামীর নাম: সইদুল্লা খাঁ বাড়ির নং : n0114 বয়স : 41 লিঙ্গ : মহিলা | ZCO2071918 ফটো উপলব্ধ | 153 নাম : আতিনুর বিবি স্বামীর নাম: আজারুদ্দিন খাঁ বাড়ির নং : n0139 বয়স : 29 লিঙ্গ : মহিলা | ZCO2071926 ফটো উপলব্ধ |
| 154 নাম : নুরুল খা পিতার নাম: বেলাত খাঁ বাড়ির নং : n0091 বয়স : 41 লিঙ্গ : পুরুষ | KQH2645059 ফটো উপলব্ধ | 155 নাম : সলমা খাতুন বিবি স্বামীর নাম: ফিরোজ খান বাড়ির নং : n98 বয়স : 23 লিঙ্গ : মহিলা | ZCO2778728 ফটো উপলব্ধ | 156 নাম : শরিফ খাঁ পিতার নাম: মকসুদ খাঁ বাড়ির নং : n0099 বয়স : 33 লিঙ্গ : পুরুষ | ZCO2071637 ফটো উপলব্ধ |
| 157 নাম : সাকিল বেগম পিতার নাম: আমর বেগ বাড়ির নং : n0114 বয়স : 34 লিঙ্গ : পুরুষ | ZCO2072122 ফটো উপলব্ধ | 158 নাম : মকসুদ খাঁ পিতার নাম: মনতাজ খাঁ বাড়ির নং : n0117 বয়স : 43 লিঙ্গ : পুরুষ | ZCO0923250 ফটো উপলব্ধ | 159 নাম : রাবেয়া বিবি স্বামীর নাম: মনতাজ খাঁ বাড়ির নং : n0117 বয়স : 56 লিঙ্গ : মহিলা | ZCO2551059 ফটো উপলব্ধ |
| 160 নাম : সইদন বিবি স্বামীর নাম: মকসুদ খাঁ বাড়ির নং : n0117 বয়স : 38 লিঙ্গ : মহিলা | ZCO1270735 ফটো উপলব্ধ | 161 নাম : সাদুল্লা খান পিতার নাম: সর্পরাজ খান বাড়ির নং : এন0086 বয়স : 50 লিঙ্গ : পুরুষ | ZCO2555613 ফটো উপলব্ধ | 162 নাম : করীম খাঁ পিতার নাম: কোরেশ খাঁ বাড়ির নং : n0089 বয়স : 28 লিঙ্গ : পুরুষ | ZCO2156149 ফটো উপলব্ধ |
| 163 নাম : ইনতাজ খাঁ পিতার নাম: আলোদাদ খাঁ বাড়ির নং : n0138 বয়স : 67 লিঙ্গ : পুরুষ | ZCO2514198 ফটো উপলব্ধ | 164 নাম : জাকির খাঁ পিতার নাম: রফিকী খাঁ বাড়ির নং : এন0098 বয়স : 23 লিঙ্গ : পুরুষ | ZCO2708865 ফটো উপলব্ধ | 165 নাম : সাবির খান পিতার নাম: মনতাজ খান বাড়ির নং : n0117 বয়স : 36 লিঙ্গ : পুরুষ | ZCO1725878 ফটো উপলব্ধ |
| 166 নাম : তোরাব খাঁ পিতার নাম: মলু খাঁ বাড়ির নং : n0096 বয়স : 73 লিঙ্গ : পুরুষ | WB/31/213/354096 ফটো উপলব্ধ | 167 নাম : ফাতেমা বিবি পিতার নাম: তোরাব খাঁ বাড়ির নং : n0096 বয়স : 49 লিঙ্গ : মহিলা | ZCO1270727 ফটো উপলব্ধ | 168 নাম : আমজাদ খাঁ পিতার নাম: তোরাব খাঁ বাড়ির নং : n0096 বয়স : 40 লিঙ্গ : পুরুষ | ZCO1623578 ফটো উপলব্ধ |
| 169 নাম : আনে বিবি স্বামীর নাম: আমজাদ খাঁ বাড়ির নং : n0096 বয়স : 35 লিঙ্গ : মহিলা | ZCO1405703 ফটো উপলব্ধ | 170 নাম : সৈজাৎ খাঁ পিতার নাম: তোরাব খাঁ বাড়ির নং : n0096 বয়স : 40 লিঙ্গ : পুরুষ | ZCO1623552 ফটো উপলব্ধ | 171 নাম : রাবেহা বিবি স্বামীর নাম: সায়জাদ খাঁ বাড়ির নং : n0096 বয়স : 40 লিঙ্গ : মহিলা | ZCO0922807 ফটো উপলব্ধ |
| 172 নাম : উম্মর খাঁ পিতার নাম: কাসিমুদ্দিন খাঁ বাড়ির নং : n0097 বয়স : 55 লিঙ্গ : পুরুষ | WB/31/213/354545 ফটো উপলব্ধ | 173 নাম : নুরজাহান বিবি স্বামীর নাম: উম্মর খাঁ বাড়ির নং : n0097 বয়স : 44 লিঙ্গ : মহিলা | KQH2645042 ফটো উপলব্ধ | 174 নাম : সমাদ খাঁ পিতার নাম: কাসিমুদ্দিন খাঁ বাড়ির নং : n0097 বয়স : 36 লিঙ্গ : পুরুষ | ZCO1406081 ফটো উপলব্ধ |
| 175 নাম : আহাম্মদ খাঁ পিতার নাম: কাসিমুদ্দিন খাঁ বাড়ির নং : n0097 বয়স : 39 লিঙ্গ : পুরুষ | ZCO0922476 ফটো উপলব্ধ | 176 নাম : নেহারুন বিবি স্বামীর নাম: আহাম্মদ খাঁ বাড়ির নং : n0097 বয়স : 37 লিঙ্গ : মহিলা | ZCO0922468 ফটো উপলব্ধ | 177 নাম : রাবেয়া বিবি স্বামীর নাম: সমাদ খাঁ বাড়ির নং : n0097 বয়স : 34 লিঙ্গ : মহিলা | ZCO1726165 ফটো উপলব্ধ |
| 178 নাম : মনোয়ারা বিবি স্বামীর নাম: রহমৎ খান বাড়ির নং : n0097 বয়স : 30 লিঙ্গ : মহিলা | ZCO1856640 ফটো উপলব্ধ | 179 নাম : সাদেদ খাঁ পিতার নাম: হাইজু খাঁ বাড়ির নং : n0093 বয়স : 28 লিঙ্গ : পুরুষ | ZCO2156289 ফটো উপলব্ধ | 180 নাম : পরিশুন বিবি স্বামীর নাম: আব্দুল খাঁন বাড়ির নং : n0114 বয়স : 43 লিঙ্গ : মহিলা | ZCO1405620 ফটো উপলব্ধ |

| | | | | | |
|---|--------------------------------|--|--------------------------------|---|--------------------------------|
| 181 নাম : মকবুল খাঁ পিতার নাম: গাফিল খাঁ বাড়ির নং : n0099 বয়স : 61 লিঙ্গ : পুরুষ | KQH2707826 ফটো উপলব্ধ | 182 নাম : নাজিমা বিবি স্বামীর নাম: মকবুল খাঁ বাড়ির নং : n0099 বয়স : 58 লিঙ্গ : মহিলা | WB/31/213/354538 ফটো উপলব্ধ | 183 নাম : রাসেত খাঁ পিতার নাম: গাফিল খাঁ বাড়ির নং : n0099 বয়স : 40 লিঙ্গ : পুরুষ | ZCO1406479 ফটো উপলব্ধ |
| 184 নাম : সানারা বিবি স্বামীর নাম: রাসেদ খাঁ বাড়ির নং : n0099 বয়স : 37 লিঙ্গ : মহিলা | ZCO1406057 ফটো উপলব্ধ | 185 নাম : ফিরোজ খাঁ পিতার নাম: পয়রাজ খাঁ বাড়ির নং : n0099 বয়স : 33 লিঙ্গ : পুরুষ | ZCO1620574 ফটো উপলব্ধ | 186 নাম : রাবেজা বিবি স্বামীর নাম: শরিফ খাঁ বাড়ির নং : চাটলা বয়স : 32 লিঙ্গ : মহিলা | ZCO2876563 ফটো উপলব্ধ |
| 187 নাম : জাহেদ খাঁ পিতার নাম: মোফিল খাঁ বাড়ির নং : n0100 বয়স : 57 লিঙ্গ : পুরুষ | WB/31/213/354578 ফটো উপলব্ধ | 188 নাম : জায়রা বিবি স্বামীর নাম: জাহেদ খাঁ বাড়ির নং : n0100 বয়স : 54 লিঙ্গ : মহিলা | WB/31/213/354744 ফটো উপলব্ধ | 189 নাম : তাহের খাঁ পিতার নাম: মোফিল খাঁ বাড়ির নং : n0101 বয়স : 61 লিঙ্গ : পুরুষ | WB/31/213/354743 ফটো উপলব্ধ |
| 190 নাম : মুন্নি বিবি স্বামীর নাম: তাহের খাঁ বাড়ির নং : n0101 বয়স : 58 লিঙ্গ : মহিলা | WB/31/213/354742 ফটো উপলব্ধ | 191 নাম : আবদুল খাঁ পিতার নাম: সফরাজ খাঁ বাড়ির নং : n0114 বয়স : 63 লিঙ্গ : পুরুষ | WB/31/213/354778 ফটো উপলব্ধ | 192 নাম : আমা বেগ পিতার নাম: কামুজ বেগ বাড়ির নং : n0114 বয়স : 59 লিঙ্গ : পুরুষ | ZCO1503648 ফটো উপলব্ধ |
| 193 নাম : আয়েশা বিবি স্বামীর নাম: আম বেগ বাড়ির নং : n0114 বয়স : 56 লিঙ্গ : মহিলা | WB/31/213/354665 ফটো উপলব্ধ | 194 নাম : জয়নাল খাঁ পিতার নাম: সফরাজ খাঁ বাড়ির নং : n0114 বয়স : 42 লিঙ্গ : পুরুষ | ZCO1600865 ফটো উপলব্ধ | 195 নাম : কোরেশ খাঁ পিতার নাম: মলু খাঁ বাড়ির নং : n0089 বয়স : 65 লিঙ্গ : পুরুষ | WB/31/213/354553 ফটো উপলব্ধ |
| 196 নাম : চাম্পা বিবি স্বামীর নাম: কোরেশ খাঁ বাড়ির নং : n0089 বয়স : 58 লিঙ্গ : মহিলা | WB/31/213/354265 ফটো উপলব্ধ | 197 নাম : বনু খাঁ পিতার নাম: কোরেশ খাঁ বাড়ির নং : n0089 বয়স : 33 লিঙ্গ : পুরুষ | ZCO1620558 ফটো উপলব্ধ | 198 নাম : মুসরা খাঁ পিতার নাম: উলু খাঁ বাড়ির নং : n0090 বয়স : 58 লিঙ্গ : পুরুষ | WB/31/213/354292 ফটো উপলব্ধ |
| 199 নাম : অজ্জমান বিবি স্বামীর নাম: মুসরা খাঁ বাড়ির নং : n0090 বয়স : 55 লিঙ্গ : মহিলা | WB/31/213/354253 ফটো উপলব্ধ | 200 নাম : রব্বানী খাঁ পিতার নাম: বেলাৎ খাঁ বাড়ির নং : n0091 বয়স : 30 লিঙ্গ : পুরুষ | ZCO1955954 ফটো উপলব্ধ | 201 নাম : নাসিমা বিবি স্বামীর নাম: নজরুল খাঁ বাড়ির নং : n0091 বয়স : 39 লিঙ্গ : মহিলা | KQH2782324 ফটো উপলব্ধ |
| 202 নাম : সাহেব খাঁ পিতার নাম: ভানু খাঁ বাড়ির নং : n0092 বয়স : 61 লিঙ্গ : পুরুষ | WB/31/213/354237 ফটো উপলব্ধ | 203 নাম : মদিনা বিবি স্বামীর নাম: সাহেব খাঁ বাড়ির নং : n0092 বয়স : 58 লিঙ্গ : মহিলা | WB/31/213/354257 ফটো উপলব্ধ | 204 নাম : রোজিনা বিবি স্বামীর নাম: সেক সফি উল বাড়ির নং : n0092 বয়স : 39 লিঙ্গ : মহিলা | KQH2805703 ফটো উপলব্ধ |
| 205 নাম : হাইজু খাঁ পিতার নাম: নাকু খাঁ বাড়ির নং : n0093 বয়স : 78 লিঙ্গ : পুরুষ | WB/31/213/354030 ফটো উপলব্ধ | 206 নাম : রোজিনা বিবি স্বামীর নাম: হাইজু খাঁ বাড়ির নং : n0093 বয়স : 71 লিঙ্গ : মহিলা | WB/31/213/354263 ফটো উপলব্ধ | 207 নাম : আরশেদ খাঁ পিতার নাম: হাইজু খাঁ বাড়ির নং : n0093 বয়স : 55 লিঙ্গ : পুরুষ | WB/31/213/354804 ফটো উপলব্ধ |
| 208 নাম : সাকিনা বিবি স্বামীর নাম: আরশেদ খাঁ বাড়ির নং : n0093 বয়স : 47 লিঙ্গ : মহিলা | KQH2237691 ফটো উপলব্ধ | 209 নাম : রব্বানী খাঁ পিতার নাম: হাইজু খাঁ বাড়ির নং : n0093 বয়স : 40 লিঙ্গ : পুরুষ | ZCO1406248 ফটো উপলব্ধ | 210 নাম : জওরন বিবি স্বামীর নাম: রব্বানী খাঁ বাড়ির নং : n0093 বয়স : 39 লিঙ্গ : মহিলা | ZCO1856657 ফটো উপলব্ধ |



| | | | | | |
|---|--------------------------------|---|--------------------------------|--|--------------------------|
| 211 নাম : নাদিম খান পিতার নাম: আবদুল খান বাড়ির নং : জল93 বয়স : 22 লিঙ্গ : পুরুষ | ZCO2905677 ফটো উপলব্ধ | 212 নাম : নাসির খান পিতার নাম: আরসেদ খান বাড়ির নং : এন0052 বয়স : 21 লিঙ্গ : পুরুষ | ZCO2954816 ফটো উপলব্ধ | 213 নাম : নজরুল খা পিতার নাম: বেলাৎ খাঁ বাড়ির নং : n0091 বয়স : 41 লিঙ্গ : পুরুষ | KQH2782308 ফটো উপলব্ধ |
| 214 নাম : নূরবানু বিবি স্বামীর নাম: বেলাৎ বাড়ির নং : n0091 বয়স : 63 লিঙ্গ : মহিলা | WB/31/213/354227 ফটো উপলব্ধ | 215 নাম : রজিনা বিবি স্বামীর নাম: আসলাম খাঁ বাড়ির নং : n0116 বয়স : 36 লিঙ্গ : মহিলা | ZCO2071868 ফটো উপলব্ধ | 216 নাম : আফতার খাঁ পিতার নাম: উম্মার খাঁ বাড়ির নং : N0097 বয়স : 25 লিঙ্গ : পুরুষ | ZCO2505006 ফটো উপলব্ধ |
| 217 নাম : কাশিমা খাঁ পিতার নাম: ইমদাদ খাঁ বাড়ির নং : n0116 বয়স : 65 লিঙ্গ : পুরুষ | WB/31/213/354278 ফটো উপলব্ধ | 218 নাম : সাবেরা বিবি স্বামীর নাম: ইমদাদ খাঁ বাড়ির নং : n0116 বয়স : 65 লিঙ্গ : মহিলা | WB/31/213/354218 ফটো উপলব্ধ | 219 নাম : ফাতো বিবি মায়ের নাম: আরজান বেওয়া বাড়ির নং : n0114 বয়স : 37 লিঙ্গ : মহিলা | ZCO1726439 ফটো উপলব্ধ |
| 220 নাম : হেদাতুন বিবি স্বামীর নাম: কাশিম খাঁ বাড়ির নং : n0116 বয়স : 54 লিঙ্গ : মহিলা | WB/31/213/354214 ফটো উপলব্ধ | 221 নাম : আসলাম খাঁ পিতার নাম: এমদাদ খাঁ বাড়ির নং : n0116 বয়স : 40 লিঙ্গ : পুরুষ | KQH2850055 ফটো উপলব্ধ | 222 নাম : হাসিনা বিবি স্বামীর নাম: ইত্তিয়াজ সেক বাড়ির নং : n0116 বয়স : 46 লিঙ্গ : মহিলা | ZCO1726066 ফটো উপলব্ধ |
| 223 নাম : সেক ইত্তিয়াজ পিতার নাম: মৃত সেক বাড়ির নং : n0116 বয়স : 46 লিঙ্গ : পুরুষ | ZCO1726074 ফটো উপলব্ধ | 224 নাম : বেলাৎ খাঁ পিতার নাম: ভানু খাঁ বাড়ির নং : n0091 বয়স : 68 লিঙ্গ : পুরুষ | ZCO2488468 ফটো উপলব্ধ | 225 নাম : মুস্তাকিন খাঁ পিতার নাম: সফরাজ খাঁ বাড়ির নং : NO-201 বয়স : 38 লিঙ্গ : পুরুষ | KQH2850063 ফটো উপলব্ধ |
| 226 নাম : তানজিরা বিবি স্বামীর নাম: মুস্তাকিন খান বাড়ির নং : n0114 বয়স : 41 লিঙ্গ : মহিলা | ZCO1406065 ফটো উপলব্ধ | 227 নাম : রোজিনা বিবি স্বামীর নাম: জয়নাল খাঁ বাড়ির নং : n0114 বয়স : 38 লিঙ্গ : মহিলা | ZCO1600709 ফটো উপলব্ধ | 228 নাম : নাশিম খান পিতার নাম: আবদুল খান বাড়ির নং : জল93 বয়স : 24 লিঙ্গ : পুরুষ | ZCO2905529 ফটো উপলব্ধ |
| 229 নাম : সেক সফিউল পিতার নাম: সেক বাবুল বাড়ির নং : এন0092 বয়স : 34 লিঙ্গ : পুরুষ | ZCO2311975 ফটো উপলব্ধ | 230 নাম : নজরুল খাঁ পিতার নাম: ইনতাজ খাঁ বাড়ির নং : n0138 বয়স : 44 লিঙ্গ : পুরুষ | KQH2708022 ফটো উপলব্ধ | 231 নাম : মনজুর খাঁ পিতার নাম: তাহের খাঁ বাড়ির নং : n0101 বয়স : 29 লিঙ্গ : পুরুষ | ZCO2071801 ফটো উপলব্ধ |
| 232 নাম : নাজো বিবি স্বামীর নাম: নজরুল খাঁ বাড়ির নং : n0138 বয়স : 36 লিঙ্গ : মহিলা | ZCO1857135 ফটো উপলব্ধ | 233 নাম : আসিয়া বিবি স্বামীর নাম: নাসির খাঁ বাড়ির নং : n0138 বয়স : 33 লিঙ্গ : মহিলা | ZCO1726132 ফটো উপলব্ধ | 234 নাম : আজারুদ্দিন খাঁ পিতার নাম: তৈমুর খাঁ বাড়ির নং : n0139 বয়স : 36 লিঙ্গ : পুরুষ | ZCO1406719 ফটো উপলব্ধ |
| 235 নাম : জলসান বিবি স্বামীর নাম: তৈমুর বাড়ির নং : n0139 বয়স : 71 লিঙ্গ : মহিলা | WB/31/213/354052 ফটো উপলব্ধ | 236 নাম : রফিক খাঁ পিতার নাম: জাহেদ খাঁ বাড়ির নং : n0100 বয়স : 29 লিঙ্গ : পুরুষ | ZCO2071835 ফটো উপলব্ধ | 237 নাম : আজাদ খাঁ পিতার নাম: কাশিম খাঁ বাড়ির নং : n0168 বয়স : 34 লিঙ্গ : পুরুষ | ZCO1857127 ফটো উপলব্ধ |
| 238 নাম : নাসির খাঁ পিতার নাম: ইনতাজ খাঁ বাড়ির নং : n0138 বয়স : 38 লিঙ্গ : পুরুষ | ZCO0922500 ফটো উপলব্ধ | 239 নাম : সূমিয়া খাতুন স্বামীর নাম: রবিউল মল্লিক বাড়ির নং : না 0157 বয়স : 25 লিঙ্গ : মহিলা | ZCO2484574 ফটো উপলব্ধ | 240 নাম : সাইল খান পিতার নাম: মনতাজ খান বাড়ির নং : এন00048 বয়স : 26 লিঙ্গ : পুরুষ | ZCO2556751 ফটো উপলব্ধ |



| | | | | | |
|---|--------------------------|---|--------------------------------|--|--------------------------------|
| 241 নাম : মঞ্জুরানী জানা পিতার নাম: সুজয় কুমার জানা বাড়ির নং : এন0027 বয়স : 27 লিঙ্গ : মহিলা | NNS2007722 ফটো উপলব্ধ | 242 নাম : মিনতি গুচ্ছাইৎ স্বামীর নাম: রবীন্দ্র গুচ্ছাইৎ বাড়ির নং : n0027 বয়স : 46 লিঙ্গ : মহিলা | KQH2237733 ফটো উপলব্ধ | 243 নাম : রবীন্দ্র গুচ্ছাইৎ পিতার নাম: শংকর গুচ্ছাইৎ বাড়ির নং : n0027 বয়স : 46 লিঙ্গ : পুরুষ | ZCO2552537 ফটো উপলব্ধ |
| 244 নাম : সুভদ্রা গুচ্ছাইৎ পিতার নাম: শংকর গুচ্ছাইৎ বাড়ির নং : n0027 বয়স : 56 লিঙ্গ : মহিলা | ZCO1956069 ফটো উপলব্ধ | 245 নাম : সুশান্ত গুচ্ছাইৎ পিতার নাম: শংকর গুচ্ছাইৎ বাড়ির নং : n0027 বয়স : 39 লিঙ্গ : পুরুষ | KQH2645091 ফটো উপলব্ধ | 246 নাম : সুবোধ গুচ্ছাইৎ পিতার নাম: শংকর গুচ্ছাইৎ বাড়ির নং : n0027 বয়স : 45 লিঙ্গ : পুরুষ | ZCO0923359 ফটো উপলব্ধ |
| 247 নাম : সাবিত্রী গুচ্ছাইৎ স্বামীর নাম: সুবোধ গুচ্ছাইৎ বাড়ির নং : n0027 বয়স : 43 লিঙ্গ : মহিলা | ZCO1405877 ফটো উপলব্ধ | 248 নাম : নেসারুন খাতুন পিতার নাম: মুসালাউদ্দিন সাহা বাড়ির নং : n0027 বয়স : 39 লিঙ্গ : মহিলা | ZCO1600857 ফটো উপলব্ধ | 249 নাম : মধুমিতা গুচ্ছাইৎ পিতার নাম: রবীন্দ্র গুচ্ছাইৎ বাড়ির নং : এন0052 বয়স : 22 লিঙ্গ : মহিলা | ZCO2893261 ফটো উপলব্ধ |
| 250 নাম : গুলবদন বিবি স্বামীর নাম: সালিম জমাদার বাড়ির নং : এন00079 বয়স : 28 লিঙ্গ : মহিলা | ZCO2683555 ফটো উপলব্ধ | 251 নাম : সেলিম জমাদার পিতার নাম: ইমাম জমাদার বাড়ির নং : এন00045 বয়স : 34 লিঙ্গ : পুরুষ | ZCO2571388 ফটো উপলব্ধ | 252 নাম : পিপিলিকা গিরি জানা স্বামীর নাম: ভূপেন্দ্রনাথ জানা বাড়ির নং : এন0065 বয়স : 24 লিঙ্গ : মহিলা | ZCO2571479 ফটো উপলব্ধ |
| 253 নাম : গৌরী জানা পিতার নাম: বীরেন জানা বাড়ির নং : এন00078 বয়স : 39 লিঙ্গ : মহিলা | ZCO2650463 ফটো উপলব্ধ | 254 নাম : গৌরঙ্গ জানা পিতার নাম: সুকুমার জানা বাড়ির নং : n0034 বয়স : 29 লিঙ্গ : পুরুষ | ZCO2071942 ফটো উপলব্ধ | 255 নাম : পূজা জানা পিতার নাম: পীযুষকান্তি জানা বাড়ির নং : এন0059 বয়স : 26 লিঙ্গ : মহিলা | ZCO2312072 ফটো উপলব্ধ |
| 256 নাম : শুকদেব জানা পিতার নাম: বিনয় জানা বাড়ির নং : N0045 বয়স : 26 লিঙ্গ : পুরুষ | ZCO2470268 ফটো উপলব্ধ | 257 নাম : গণেশ জানা পিতার নাম: বাগেশ্বর জানা বাড়ির নং : এন0039 বয়স : 26 লিঙ্গ : পুরুষ | ZCO2798478 ফটো উপলব্ধ | 258 নাম : শুভঙ্কর জানা পিতার নাম: গৌতম জানা বাড়ির নং : এন0086 বয়স : 22 লিঙ্গ : পুরুষ | ZCO2777118 ফটো উপলব্ধ |
| 259 নাম : সুমিতা জানা স্বামীর নাম: সঞ্জয় জানা বাড়ির নং : এন0035 বয়স : 22 লিঙ্গ : মহিলা | ZCO2812253 ফটো উপলব্ধ | 260 নাম : মৌসুমী জানা স্বামীর নাম: বিমল জানা বাড়ির নং : এন0065 বয়স : 22 লিঙ্গ : মহিলা | ZCO2816932 ফটো উপলব্ধ | 261 নাম : পিয়া বরু জানা স্বামীর নাম: গৌরঙ্গ জানা বাড়ির নং : এন0034 বয়স : 25 লিঙ্গ : মহিলা | ZCO2798056 ফটো উপলব্ধ |
| 262 নাম : দীপক জানা পিতার নাম: সন্তোষ জানা বাড়ির নং : এন0065 বয়স : 29 লিঙ্গ : পুরুষ | ZCO2311934 ফটো উপলব্ধ | 263 নাম : ভবানী পাত্র জানা স্বামীর নাম: চঞ্চল জানা বাড়ির নং : এন0058 বয়স : 24 লিঙ্গ : মহিলা | ZCO2609998 ফটো উপলব্ধ | 264 নাম : সুমন জানা পিতার নাম: রঞ্জন জানা বাড়ির নং : এন0085 বয়স : 25 লিঙ্গ : পুরুষ | ZCO2584696 ফটো উপলব্ধ |
| 265 নাম : অনিন্দিতা জানা স্বামীর নাম: শ্রীমন্ত জানা বাড়ির নং : এন0035 বয়স : 23 লিঙ্গ : মহিলা | ZCO2685345 ফটো উপলব্ধ | 266 নাম : সুমিত্রা জানা স্বামীর নাম: দীপক জানা বাড়ির নং : এন00092 বয়স : 26 লিঙ্গ : মহিলা | ZCO2648376 ফটো উপলব্ধ | 267 নাম : নমিতা জানা স্বামীর নাম: প্রবীন জানা বাড়ির নং : n0010 বয়স : 61 লিঙ্গ : মহিলা | WB/31/213/354566 ফটো উপলব্ধ |
| 268 নাম : প্রদীপ জানা পিতার নাম: প্রবীন জানা বাড়ির নং : n0010 বয়স : 31 লিঙ্গ : পুরুষ | ZCO1856897 ফটো উপলব্ধ | 269 নাম : সুকুমার জানা পিতার নাম: গুনধর জানা বাড়ির নং : n0034 বয়স : 65 লিঙ্গ : পুরুষ | WB/31/213/354574 ফটো উপলব্ধ | 270 নাম : আরতি জানা স্বামীর নাম: সুকুমার জানা বাড়ির নং : n0034 বয়স : 59 লিঙ্গ : মহিলা | WB/31/213/354369 ফটো উপলব্ধ |

| | | | | | | | | |
|--|------------------|------------|--|------------------|------------|--|------------------|------------|
| 271 নাম : গোপাল জানা পিতার নাম: গুণধর জানা বাড়ির নং : n0035 বয়স : 58 লিঙ্গ : পুরুষ | WB/31/213/354583 | ফটো উপলব্ধ | 272 নাম : বাসন্তী জানা স্বামীর নাম: গোপাল জানা বাড়ির নং : n0035 বয়স : 51 লিঙ্গ : মহিলা | WB/31/213/354291 | ফটো উপলব্ধ | 273 নাম : সঞ্জয় জানা পিতার নাম: গোপাল জানা বাড়ির নং : n0035 বয়স : 31 লিঙ্গ : পুরুষ | ZCO1856715 | ফটো উপলব্ধ |
| 274 নাম : বেলারাণী জানা স্বামীর নাম: গুণধর জানা বাড়ির নং : n0036 বয়স : 88 লিঙ্গ : মহিলা | WB/31/213/354685 | ফটো উপলব্ধ | 275 নাম : শ্যামল জানা পিতার নাম: গুণধর জানা বাড়ির নং : n0036 বয়স : 62 লিঙ্গ : পুরুষ | ZCO2936292 | ফটো উপলব্ধ | 276 নাম : রেণুকা জানা স্বামীর নাম: শ্যামল জানা বাড়ির নং : n0036 বয়স : 51 লিঙ্গ : মহিলা | ZCO2936300 | ফটো উপলব্ধ |
| 277 নাম : দিলীপ জানা পিতার নাম: শ্যামল জানা বাড়ির নং : n0036 বয়স : 37 লিঙ্গ : পুরুষ | KQH2850121 | ফটো উপলব্ধ | 278 নাম : নুপুর জানা স্বামীর নাম: দিলীপ জানা বাড়ির নং : n0036 বয়স : 36 লিঙ্গ : মহিলা | ZCO1725910 | ফটো উপলব্ধ | 279 নাম : দীপক জানা পিতার নাম: শ্যামল জানা বাড়ির নং : n0036 বয়স : 33 লিঙ্গ : পুরুষ | ZCO1725928 | ফটো উপলব্ধ |
| 280 নাম : বনবিহারী জানা পিতার নাম: শ্রীহরি জানা বাড়ির নং : n0037 বয়স : 71 লিঙ্গ : পুরুষ | WB/31/213/354660 | ফটো উপলব্ধ | 281 নাম : সন্ধ্যা জানা স্বামীর নাম: বনবিহারী জানা বাড়ির নং : n0037 বয়স : 58 লিঙ্গ : মহিলা | WB/31/213/354576 | ফটো উপলব্ধ | 282 নাম : অনন্ত জানা পিতার নাম: শ্রীহরি জানা বাড়ির নং : n0038 বয়স : 68 লিঙ্গ : পুরুষ | WB/31/213/354558 | ফটো উপলব্ধ |
| 283 নাম : রাজবালা জানা স্বামীর নাম: অনন্ত জানা বাড়ির নং : n0038 বয়স : 63 লিঙ্গ : মহিলা | WB/31/213/354575 | ফটো উপলব্ধ | 284 নাম : রাজকুমার জানা পিতার নাম: অনন্ত জানা বাড়ির নং : n0038 বয়স : 36 লিঙ্গ : পুরুষ | ZCO1406677 | ফটো উপলব্ধ | 285 নাম : আল্পনা জানা স্বামীর নাম: রাজকুমার জানা বাড়ির নং : n0038 বয়স : 36 লিঙ্গ : মহিলা | ZCO1406487 | ফটো উপলব্ধ |
| 286 নাম : বীর কুমার জানা পিতার নাম: অনন্ত জানা বাড়ির নং : n0038 বয়স : 32 লিঙ্গ : পুরুষ | ZCO1894872 | ফটো উপলব্ধ | 287 নাম : বানেশ্বর জানা পিতার নাম: শ্রীহরি জানা বাড়ির নং : n0039 বয়স : 59 লিঙ্গ : পুরুষ | WB/31/213/354568 | ফটো উপলব্ধ | 288 নাম : নমিতা জানা স্বামীর নাম: বানেশ্বর জানা বাড়ির নং : n0039 বয়স : 51 লিঙ্গ : মহিলা | WB/31/213/354399 | ফটো উপলব্ধ |
| 289 নাম : রাসবিহারী জানা পিতার নাম: শ্রীহরি জানা বাড়ির নং : n0040 বয়স : 76 লিঙ্গ : পুরুষ | WB/31/213/354645 | ফটো উপলব্ধ | 290 নাম : চন্দন জানা পিতার নাম: রাসবিহারী জানা বাড়ির নং : n0040 বয়স : 40 লিঙ্গ : পুরুষ | KQH2850170 | ফটো উপলব্ধ | 291 নাম : কাজল জানা স্বামীর নাম: চন্দন জানা বাড়ির নং : n0040 বয়স : 39 লিঙ্গ : মহিলা | KQH2850188 | ফটো উপলব্ধ |
| 292 নাম : প্রফুল্ল জানা পিতার নাম: শ্রীহরি জানা বাড়ির নং : n0041 বয়স : 61 লিঙ্গ : পুরুষ | WB/31/213/354675 | ফটো উপলব্ধ | 293 নাম : লক্ষ্মীপ্রিয়া জানা স্বামীর নাম: প্রফুল্ল জানা বাড়ির নং : n0041 বয়স : 55 লিঙ্গ : মহিলা | WB/31/213/354409 | ফটো উপলব্ধ | 294 নাম : সন্ধ্যা জানা স্বামীর নাম: নারায়ণ জানা বাড়ির নং : n0058 বয়স : 68 লিঙ্গ : মহিলা | WB/31/213/354283 | ফটো উপলব্ধ |
| 295 নাম : আশিশ জানা পিতার নাম: নারায়ণ জানা বাড়ির নং : n0058 বয়স : 53 লিঙ্গ : পুরুষ | WB/31/213/354059 | ফটো উপলব্ধ | 296 নাম : অর্চনা জানা স্বামীর নাম: আশিশ জানা বাড়ির নং : n0058 বয়স : 51 লিঙ্গ : মহিলা | WB/31/213/354290 | ফটো উপলব্ধ | 297 নাম : কল্পনা জানা স্বামীর নাম: আশিশ জানা বাড়ির নং : n0058 বয়স : 41 লিঙ্গ : মহিলা | ZCO1726181 | ফটো উপলব্ধ |
| 298 নাম : চঞ্চল জানা পিতার নাম: আশিশ জানা বাড়ির নং : n0058 বয়স : 33 লিঙ্গ : পুরুষ | ZCO1726173 | ফটো উপলব্ধ | 299 নাম : স্বপন জানা পিতার নাম: প্রফুল্ল জানা বাড়ির নং : এন0041 বয়স : 27 লিঙ্গ : পুরুষ | ZCO2312056 | ফটো উপলব্ধ | 300 নাম : তনুশ্রী জানা স্বামীর নাম: গোপাল জানা বাড়ির নং : এন0065 বয়স : 26 লিঙ্গ : মহিলা | ZCO2311959 | ফটো উপলব্ধ |



| | | | | | |
|--|--------------------------------|--|--------------------------------|--|--------------------------------|
| 301 নাম : শ্রীমন্ত জানা পিতার নাম: গোপাল জানা বাড়ির নং : এন0035 বয়স : 26 লিঙ্গ : পুরুষ | ZCO2312023 ফটো উপলব্ধ | 302 নাম : রবীন্দ্র জানা পিতার নাম: প্রফুল্ল জানা বাড়ির নং : n0041 বয়স : 29 লিঙ্গ : পুরুষ | ZCO2071777 ফটো উপলব্ধ | 303 নাম : বিমল জানা পিতার নাম: সন্তোষ জানা বাড়ির নং : n0065 বয়স : 29 লিঙ্গ : পুরুষ | ZCO2071785 ফটো উপলব্ধ |
| 304 নাম : লক্ষী জানা স্বামীর নাম: বিনয় জানা বাড়ির নং : n0029 বয়স : 51 লিঙ্গ : মহিলা | KQH2238871 ফটো উপলব্ধ | 305 নাম : পীযুষ জানা পিতার নাম: নারায়ণ জানা বাড়ির নং : n0059 বয়স : 51 লিঙ্গ : পুরুষ | KQH2707859 ফটো উপলব্ধ | 306 নাম : মঞ্জুরানী জানা স্বামীর নাম: পীযুষকান্তি জানা বাড়ির নং : n0059 বয়স : 48 লিঙ্গ : মহিলা | KQH1758879 ফটো উপলব্ধ |
| 307 নাম : প্রদীপ্ত রঞ্জন জানা পিতার নাম: পীযুষ জানা বাড়ির নং : এন0072 বয়স : 21 লিঙ্গ : পুরুষ | ZCO2954477 ফটো উপলব্ধ | 308 নাম : সন্তোষ জানা পিতার নাম: রমানাথ জানা বাড়ির নং : n0065 বয়স : 68 লিঙ্গ : পুরুষ | WB/31/213/354407 ফটো উপলব্ধ | 309 নাম : গোপাল জানা পিতার নাম: সন্তোষ জানা বাড়ির নং : n0065 বয়স : 32 লিঙ্গ : পুরুষ | ZCO1726082 ফটো উপলব্ধ |
| 310 নাম : ভূপতি জানা পিতার নাম: রমানাথ জানা বাড়ির নং : n0065 বয়স : 60 লিঙ্গ : পুরুষ | WB/31/213/354465 ফটো উপলব্ধ | 311 নাম : মালতী জানা স্বামীর নাম: ভূপতি জানা বাড়ির নং : n0065 বয়স : 55 লিঙ্গ : মহিলা | WB/31/213/354824 ফটো উপলব্ধ | 312 নাম : ভূপেন্দ্রনাথ জানা পিতার নাম: ভূপতি জানা বাড়ির নং : n0065 বয়স : 33 লিঙ্গ : পুরুষ | ZCO1726090 ফটো উপলব্ধ |
| 313 নাম : নির্মল কুমার জানা পিতার নাম: সন্তোষ কুমার জানা বাড়ির নং : n0065 বয়স : 42 লিঙ্গ : পুরুষ | KQH2237824 ফটো উপলব্ধ | 314 নাম : গীতা জানা স্বামীর নাম: নির্মল জানা বাড়ির নং : n0065 বয়স : 37 লিঙ্গ : মহিলা | ZCO1726108 ফটো উপলব্ধ | 315 নাম : অক্ষয় জানা পিতার নাম: রমেশ জানা বাড়ির নং : n0085 বয়স : 81 লিঙ্গ : পুরুষ | WB/31/213/354520 ফটো উপলব্ধ |
| 316 নাম : আরতি জানা স্বামীর নাম: অক্ষয় জানা বাড়ির নং : n0085 বয়স : 78 লিঙ্গ : মহিলা | WB/31/213/354335 ফটো উপলব্ধ | 317 নাম : জ্যোৎস্না জানা স্বামীর নাম: রঞ্জন জানা বাড়ির নং : n0085 বয়স : 48 লিঙ্গ : মহিলা | KQH2237741 ফটো উপলব্ধ | 318 নাম : মুনাল জানা পিতার নাম: অক্ষয় জানা বাড়ির নং : n0085 বয়স : 54 লিঙ্গ : পুরুষ | WB/31/213/354404 ফটো উপলব্ধ |
| 319 নাম : সোমা জানা স্বামীর নাম: মুনাল জানা বাড়ির নং : NO-171 বয়স : 38 লিঙ্গ : মহিলা | KQH2850089 ফটো উপলব্ধ | 320 নাম : সঞ্জয় জানা পিতার নাম: অক্ষয় জানা বাড়ির নং : n0085 বয়স : 51 লিঙ্গ : পুরুষ | WB/31/213/354485 ফটো উপলব্ধ | 321 নাম : বন্দনা জানা স্বামীর নাম: সঞ্জয় জানা বাড়ির নং : NO-171 বয়স : 41 লিঙ্গ : মহিলা | KQH2850071 ফটো উপলব্ধ |
| 322 নাম : অনন্ত জানা পিতার নাম: রমেশ জানা বাড়ির নং : n0086 বয়স : 75 লিঙ্গ : পুরুষ | WB/31/213/354264 ফটো উপলব্ধ | 323 নাম : গীতা জানা স্বামীর নাম: অনন্ত জানা বাড়ির নং : n0086 বয়স : 68 লিঙ্গ : মহিলা | WB/31/213/354428 ফটো উপলব্ধ | 324 নাম : গৌতম জানা পিতার নাম: অনন্ত জানা বাড়ির নং : n0086 বয়স : 52 লিঙ্গ : পুরুষ | ZCO1972926 ফটো উপলব্ধ |
| 325 নাম : কবিতা জানা স্বামীর নাম: গৌতম জানা বাড়ির নং : n0086 বয়স : 44 লিঙ্গ : মহিলা | KQH2237774 ফটো উপলব্ধ | 326 নাম : চন্দন জানা পিতার নাম: অনন্ত জানা বাড়ির নং : n0086 বয়স : 46 লিঙ্গ : পুরুষ | KQH2237782 ফটো উপলব্ধ | 327 নাম : কল্পনা জানা স্বামীর নাম: চন্দন জানা বাড়ির নং : n0086 বয়স : 38 লিঙ্গ : মহিলা | ZCO1503614 ফটো উপলব্ধ |
| 328 নাম : বীরেন জানা পিতার নাম: ভগবান জানা বাড়ির নং : n0159 বয়স : 81 লিঙ্গ : পুরুষ | WB/31/213/354813 ফটো উপলব্ধ | 329 নাম : কমল জানা পিতার নাম: বীরেন জানা বাড়ির নং : n0159 বয়স : 40 লিঙ্গ : পুরুষ | ZCO1406289 ফটো উপলব্ধ | 330 নাম : রীতা জানা স্বামীর নাম: কমল জানা বাড়ির নং : n0159 বয়স : 34 লিঙ্গ : মহিলা | ZCO1857069 ফটো উপলব্ধ |



| | | | | | |
|---|--------------------------------|---|--------------------------------|--|--------------------------------|
| 331 নাম : অমল জানা পিতার নাম: বিরেন জানা বাড়ির নং : n0159 বয়স : 38 লিঙ্গ : পুরুষ | ZCO1856988 ফটো উপলব্ধ | 332 নাম : নমিতা জানা স্বামীর নাম: অমল জানা বাড়ির নং : n0159 বয়স : 35 লিঙ্গ : মহিলা | ZCO1856996 ফটো উপলব্ধ | 333 নাম : রাধিকা জানা স্বামীর নাম: সন্তোষ জানা বাড়ির নং : n0162 বয়স : 56 লিঙ্গ : মহিলা | KQH2880821 ফটো উপলব্ধ |
| 334 নাম : রাজকুমার জানা পিতার নাম: সন্তোষ জানা বাড়ির নং : n0162 বয়স : 28 লিঙ্গ : পুরুষ | ZCO2156321 ফটো উপলব্ধ | 335 নাম : সন্তোষ জানা পিতার নাম: ভোলানাথ জানা বাড়ির নং : n0174 বয়স : 66 লিঙ্গ : পুরুষ | WB/31/213/357408 ফটো উপলব্ধ | 336 নাম : মৌমিতা ত্রিপাঠী(পন্ডা) স্বামীর নাম: দেবজিৎ পন্ডা বাড়ির নং : n0191 বয়স : 28 লিঙ্গ : মহিলা | ZCO2206662 ফটো উপলব্ধ |
| 337 নাম : পুরুষোত্তম দাস পিতার নাম: রামচন্দ্র দাস বাড়ির নং : n0019 বয়স : 38 লিঙ্গ : পুরুষ | ZCO1600741 ফটো উপলব্ধ | 338 নাম : সনাতন দাস পিতার নাম: রামচন্দ্র দাস বাড়ির নং : n0019 বয়স : 32 লিঙ্গ : পুরুষ | ZCO1856483 ফটো উপলব্ধ | 339 নাম : ভানুচরণ দাস পিতার নাম: নিরঞ্জন দাস বাড়ির নং : n0020 বয়স : 71 লিঙ্গ : পুরুষ | WB/31/213/354240 ফটো উপলব্ধ |
| 340 নাম : ছবিরাজী দাস স্বামীর নাম: ভানুচরণ দাস বাড়ির নং : n0020 বয়স : 65 লিঙ্গ : মহিলা | WB/31/213/354749 ফটো উপলব্ধ | 341 নাম : বিপ্লব দাস পিতার নাম: ভানুচরণ দাস বাড়ির নং : n0020 বয়স : 39 লিঙ্গ : পুরুষ | KQH2787257 ফটো উপলব্ধ | 342 নাম : পল্লব দাস পিতার নাম: ভানুচরণ দাস বাড়ির নং : n0020 বয়স : 30 লিঙ্গ : পুরুষ | ZCO1956051 ফটো উপলব্ধ |
| 343 নাম : সুদাম দাস পিতার নাম: ত্রিলোচন দাস বাড়ির নং : n0021 বয়স : 73 লিঙ্গ : পুরুষ | WB/31/213/354551 ফটো উপলব্ধ | 344 নাম : প্রভাতী দাস স্বামীর নাম: সুদাম দাস বাড়ির নং : n0021 বয়স : 68 লিঙ্গ : মহিলা | WB/31/213/354057 ফটো উপলব্ধ | 345 নাম : জ্যোৎস্না দাস স্বামীর নাম: স্বপন দাস বাড়ির নং : n0021 বয়স : 34 লিঙ্গ : মহিলা | ZCO1600527 ফটো উপলব্ধ |
| 346 নাম : পূর্ণচন্দ্র দাস পিতার নাম: হরপ্রসাদ দাস বাড়ির নং : n0075 বয়স : 78 লিঙ্গ : পুরুষ | WB/31/213/354724 ফটো উপলব্ধ | 347 নাম : রেনুকা দাস স্বামীর নাম: পূর্ণচন্দ্র দাস বাড়ির নং : n0075 বয়স : 71 লিঙ্গ : মহিলা | WB/31/213/354559 ফটো উপলব্ধ | 348 নাম : শক্তিপদ দাস পিতার নাম: পূর্ণচন্দ্র দাস বাড়ির নং : n0075 বয়স : 55 লিঙ্গ : পুরুষ | KQH2238004 ফটো উপলব্ধ |
| 349 নাম : টিকু দাস স্বামীর নাম: শক্তিপদ দাস বাড়ির নং : n0075 বয়স : 41 লিঙ্গ : মহিলা | KQH1757574 ফটো উপলব্ধ | 350 নাম : নমিতা দাস স্বামীর নাম: সনাতন দাস বাড়ির নং : এন00086 বয়স : 24 লিঙ্গ : মহিলা | ZCO2615219 ফটো উপলব্ধ | 351 নাম : সুদীপ দাস পিতার নাম: শক্তিপদ দাস বাড়ির নং : এন0075 বয়স : 22 লিঙ্গ : পুরুষ | ZCO2796530 ফটো উপলব্ধ |
| 352 নাম : স্বপন দাস পিতার নাম: সুদাম দাস বাড়ির নং : n0021 বয়স : 42 লিঙ্গ : পুরুষ | KQH2782423 ফটো উপলব্ধ | 353 নাম : অনন্যা দাস পিতার নাম: ভানুচরণ দাস বাড়ির নং : এন00093 বয়স : 27 লিঙ্গ : মহিলা | ZCO2557692 ফটো উপলব্ধ | 354 নাম : রিংকী বর্মন দাস স্বামীর নাম: পল্লব দাস বাড়ির নং : জল 93 বয়স : 28 লিঙ্গ : মহিলা | ZCO2499325 ফটো উপলব্ধ |
| 355 নাম : আরতি দাস স্বামীর নাম: রামচন্দ্র দাস বাড়ির নং : n0019 বয়স : 68 লিঙ্গ : মহিলা | ZCO2858397 ফটো উপলব্ধ | 356 নাম : সীতা জানা দে স্বামীর নাম: সঞ্জয় দে বাড়ির নং : এন00019 বয়স : 30 লিঙ্গ : মহিলা | ZCO2556538 ফটো উপলব্ধ | 357 নাম : মৌমিতা দাস দে স্বামীর নাম: সুরত কুমার দে বাড়ির নং : এন0048 বয়স : 26 লিঙ্গ : মহিলা | TFE2746162 ফটো উপলব্ধ |
| 358 নাম : রবীন্দ্র দে পিতার নাম: গৌর দে বাড়ির নং : n0048 বয়স : 66 লিঙ্গ : পুরুষ | ZCO2853091 ফটো উপলব্ধ | 359 নাম : কানাই দে পিতার নাম: অশ্বিনী দে বাড়ির নং : N0042 বয়স : 25 লিঙ্গ : পুরুষ | ZCO2497337 ফটো উপলব্ধ | 360 নাম : সৈকত দে পিতার নাম: বাচ্চু দে বাড়ির নং : এন0043 বয়স : 24 লিঙ্গ : পুরুষ | ZCO2571495 ফটো উপলব্ধ |

| | | | | | |
|---|--------------------------------|--|--------------------------|--|--------------------------------|
| 361 নাম : গীতা রানি দে স্বামীর নাম: মনোরঞ্জন দে বাড়ির নং : n0049 বয়স : 26 লিঙ্গ : মহিলা | ZCO2296879 ফটো উপলব্ধ | 362 নাম : শুভজিৎ দে পিতার নাম: সুশীল দে বাড়ির নং : এন0043 বয়স : 24 লিঙ্গ : মহিলা | ZCO2571305 ফটো উপলব্ধ | 363 নাম : মঙ্গলদীপ দে পিতার নাম: কমল দে বাড়ির নং : এন0047 বয়স : 26 লিঙ্গ : পুরুষ | ZCO2571263 ফটো উপলব্ধ |
| 364 নাম : নিমাই দে পিতার নাম: হেমন্ত দে বাড়ির নং : n0057 বয়স : 42 লিঙ্গ : পুরুষ | KQH2645133 ফটো উপলব্ধ | 365 নাম : বিক্রম দে পিতার নাম: বজেন্দ্র দে বাড়ির নং : এন0069 বয়স : 26 লিঙ্গ : পুরুষ | ZCO2312064 ফটো উপলব্ধ | 366 নাম : নিমাই দে পিতার নাম: অতুল দে বাড়ির নং : এন0045 বয়স : 26 লিঙ্গ : পুরুষ | ZCO2312015 ফটো উপলব্ধ |
| 367 নাম : আসমিন বিবি স্বামীর নাম: জাবেদ খাঁন বাড়ির নং : এন0048 বয়স : 24 লিঙ্গ : মহিলা | ZCO2720761 ফটো উপলব্ধ | 368 নাম : মনি জানা দে স্বামীর নাম: নিমাই দে বাড়ির নং : এন0045 বয়স : 24 লিঙ্গ : মহিলা | ZCO2571453 ফটো উপলব্ধ | 369 নাম : বলাই দে পিতার নাম: অজয় দে বাড়ির নং : এন0042 বয়স : 26 লিঙ্গ : পুরুষ | ZCO2312130 ফটো উপলব্ধ |
| 370 নাম : সোমা দে স্বামীর নাম: নন্দন দে বাড়ির নং : এন0045 বয়স : 27 লিঙ্গ : মহিলা | ZCO2571503 ফটো উপলব্ধ | 371 নাম : মধুমিতা দাস দে স্বামীর নাম: মিলন দে বাড়ির নং : এন0049 বয়স : 26 লিঙ্গ : মহিলা | ZCO2610038 ফটো উপলব্ধ | 372 নাম : শ্রীয়া দে স্বামীর নাম: নির্মল কুমার দে বাড়ির নং : এন0048 বয়স : 24 লিঙ্গ : মহিলা | ZCO2587673 ফটো উপলব্ধ |
| 373 নাম : পূর্ণচন্দ্র দে পিতার নাম: উদয় দে বাড়ির নং : n0043 বয়স : 60 লিঙ্গ : পুরুষ | ZCO2553196 ফটো উপলব্ধ | 374 নাম : বনমালী দে পিতার নাম: গৌরহরি দে বাড়ির নং : n0048 বয়স : 68 লিঙ্গ : পুরুষ | ZCO2926707 ফটো উপলব্ধ | 375 নাম : মনোরঞ্জন দে পিতার নাম: প্রদীপ দে বাড়ির নং : n0044 বয়স : 28 লিঙ্গ : পুরুষ | ZCO2156131 ফটো উপলব্ধ |
| 376 নাম : অজয় দে পিতার নাম: প্রফুল্ল দে বাড়ির নং : n0042 বয়স : 59 লিঙ্গ : পুরুষ | ZCO2661973 ফটো উপলব্ধ | 377 নাম : দীপালি দে স্বামীর নাম: অজয় দে বাড়ির নং : n0042 বয়স : 49 লিঙ্গ : মহিলা | ZCO2662104 ফটো উপলব্ধ | 378 নাম : পূজা জানা স্বামীর নাম: শুকদেব জানা বাড়ির নং : এন0045 বয়স : 24 লিঙ্গ : মহিলা | ZCO2673176 ফটো উপলব্ধ |
| 379 নাম : কানাই দে পিতার নাম: গৌরহরি দে বাড়ির নং : n0048 বয়স : 54 লিঙ্গ : পুরুষ | ZCO2656221 ফটো উপলব্ধ | 380 নাম : শান্তনু দে পিতার নাম: অনিল কুমার দে বাড়ির নং : এন0049 বয়স : 24 লিঙ্গ : পুরুষ | ZCO2571248 ফটো উপলব্ধ | 381 নাম : অরুণ দে পিতার নাম: অজয় দে বাড়ির নং : n0042 বয়স : 28 লিঙ্গ : পুরুষ | ZCO2156180 ফটো উপলব্ধ |
| 382 নাম : মনোরঞ্জন দে পিতার নাম: অজিত দে বাড়ির নং : n0049 বয়স : 28 লিঙ্গ : পুরুষ | ZCO2540946 ফটো উপলব্ধ | 383 নাম : নিতাই চাঁদ দে পিতার নাম: হরিহর দে বাড়ির নং : n0051 বয়স : 40 লিঙ্গ : পুরুষ | KQH2805745 ফটো উপলব্ধ | 384 নাম : অশ্বিনী দে পিতার নাম: প্রফুল্ল দে বাড়ির নং : n0042 বয়স : 54 লিঙ্গ : পুরুষ | WB/31/213/354617 ফটো উপলব্ধ |
| 385 নাম : অঞ্জলী দে স্বামীর নাম: অশ্বিনী দে বাড়ির নং : n0042 বয়স : 53 লিঙ্গ : মহিলা | WB/31/213/354635 ফটো উপলব্ধ | 386 নাম : অসিত দে পিতার নাম: প্রফুল্ল দে বাড়ির নং : n0042 বয়স : 46 লিঙ্গ : পুরুষ | KQH2238087 ফটো উপলব্ধ | 387 নাম : সবিতা দে স্বামীর নাম: অসিত দে বাড়ির নং : n0042 বয়স : 42 লিঙ্গ : মহিলা | ZCO1406545 ফটো উপলব্ধ |
| 388 নাম : অজিত দে পিতার নাম: প্রফুল্ল দে বাড়ির নং : n0042 বয়স : 36 লিঙ্গ : পুরুষ | ZCO1726348 ফটো উপলব্ধ | 389 নাম : রুমা দে স্বামীর নাম: অজিত দে বাড়ির নং : n0042 বয়স : 31 লিঙ্গ : মহিলা | ZCO1856905 ফটো উপলব্ধ | 390 নাম : রনিতা দে স্বামীর নাম: চন্দন কুমার দে বাড়ির নং : n0042 বয়স : 33 লিঙ্গ : মহিলা | ZCO1726249 ফটো উপলব্ধ |

| | | | | | | | | |
|--|------------------|------------|--|------------------|------------|--|------------------|------------|
| 391 নাম : বর্ণালী দে স্বামীর নাম: পূর্ণচন্দ্র দে বাড়ির নং : n0043 বয়স : 55 লিঙ্গ : মহিলা | WB/31/213/354735 | ফটো উপলব্ধ | 392 নাম : সুধীর দে পিতার নাম: উদয় দে বাড়ির নং : n0043 বয়স : 59 লিঙ্গ : পুরুষ | WB/31/213/354416 | ফটো উপলব্ধ | 393 নাম : সবিতা দে স্বামীর নাম: সুধীর দে বাড়ির নং : n0043 বয়স : 53 লিঙ্গ : মহিলা | WB/31/213/354783 | ফটো উপলব্ধ |
| 394 নাম : বাচ্চু দে পিতার নাম: উদয় দে বাড়ির নং : n0043 বয়স : 57 লিঙ্গ : পুরুষ | WB/31/213/354682 | ফটো উপলব্ধ | 395 নাম : রঞ্জিত দে পিতার নাম: রাধাকান্ত দে বাড়ির নং : n0045 বয়স : 29 লিঙ্গ : পুরুষ | ZCO1955921 | ফটো উপলব্ধ | 396 নাম : রুন্ন দে স্বামীর নাম: অতুল দে বাড়ির নং : n0045 বয়স : 53 লিঙ্গ : মহিলা | WB/31/213/354784 | ফটো উপলব্ধ |
| 397 নাম : নিশিকান্ত দে পিতার নাম: দিবাকর দে বাড়ির নং : n0046 বয়স : 68 লিঙ্গ : পুরুষ | WB/31/213/354758 | ফটো উপলব্ধ | 398 নাম : শান্তিলতা দে স্বামীর নাম: নিশিকান্ত দে বাড়ির নং : n0046 বয়স : 65 লিঙ্গ : মহিলা | WB/31/213/354782 | ফটো উপলব্ধ | 399 নাম : সাধনকুমার দে পিতার নাম: নিশিকান্ত দে বাড়ির নং : n0046 বয়স : 47 লিঙ্গ : পুরুষ | ZCO1600774 | ফটো উপলব্ধ |
| 400 নাম : রঞ্জন দে পিতার নাম: নিশিকান্ত দে বাড়ির নং : n0046 বয়স : 44 লিঙ্গ : পুরুষ | ZCO1600766 | ফটো উপলব্ধ | 401 নাম : সধিতা দে স্বামীর নাম: রঞ্জন দে বাড়ির নং : n0046 বয়স : 39 লিঙ্গ : মহিলা | ZCO0925271 | ফটো উপলব্ধ | 402 নাম : বর্না দে স্বামীর নাম: কমলাকান্ত দে বাড়ির নং : n0046 বয়স : 43 লিঙ্গ : মহিলা | KQH2850303 | ফটো উপলব্ধ |
| 403 নাম : শক্তনাথ দে পিতার নাম: দিবাকর দে বাড়ির নং : n0046 বয়স : 48 লিঙ্গ : পুরুষ | KQH2238186 | ফটো উপলব্ধ | 404 নাম : আল্পনা দে স্বামীর নাম: শক্তনাথ দে বাড়ির নং : n0046 বয়স : 42 লিঙ্গ : মহিলা | KQH2782464 | ফটো উপলব্ধ | 405 নাম : উত্তম দে পিতার নাম: দিবাকর দে বাড়ির নং : n0046 বয়স : 41 লিঙ্গ : পুরুষ | KQH2782431 | ফটো উপলব্ধ |
| 406 নাম : শিবানী দে স্বামীর নাম: উত্তম দে বাড়ির নং : n0046 বয়স : 35 লিঙ্গ : মহিলা | ZCO1856624 | ফটো উপলব্ধ | 407 নাম : মৌমিতা দে স্বামীর নাম: সাধন দে বাড়ির নং : n0046 বয়স : 41 লিঙ্গ : মহিলা | KQH2850295 | ফটো উপলব্ধ | 408 নাম : অনিন্দিতা দে পিতার নাম: শক্ত নাথ দে বাড়ির নং : এন0046 বয়স : 22 লিঙ্গ : মহিলা | ZCO2883882 | ফটো উপলব্ধ |
| 409 নাম : অঞ্জলী দে স্বামীর নাম: বিমল দে বাড়ির নং : n0047 বয়স : 58 লিঙ্গ : মহিলা | WB/31/213/354472 | ফটো উপলব্ধ | 410 নাম : অমল দে পিতার নাম: বিজয় দে বাড়ির নং : n0047 বয়স : 63 লিঙ্গ : পুরুষ | WB/31/213/354812 | ফটো উপলব্ধ | 411 নাম : প্রমিলা দে স্বামীর নাম: অমল দে বাড়ির নং : n0047 বয়স : 56 লিঙ্গ : মহিলা | WB/31/213/354473 | ফটো উপলব্ধ |
| 412 নাম : কমল দে পিতার নাম: বিজয় দে বাড়ির নং : n0047 বয়স : 56 লিঙ্গ : পুরুষ | WB/31/213/354651 | ফটো উপলব্ধ | 413 নাম : পুষ্পলতা দে স্বামীর নাম: কমল দে বাড়ির নং : n0047 বয়স : 51 লিঙ্গ : মহিলা | WB/31/213/354293 | ফটো উপলব্ধ | 414 নাম : সুমিতা দে স্বামীর নাম: চন্দন কুমার দে বাড়ির নং : NO-108 বয়স : 30 লিঙ্গ : মহিলা | ZCO1956085 | ফটো উপলব্ধ |
| 415 নাম : সুমিত্রা দে স্বামীর নাম: রবীন্দ্র দে বাড়ির নং : n0048 বয়স : 55 লিঙ্গ : মহিলা | WB/31/213/354288 | ফটো উপলব্ধ | 416 নাম : নিমাই দে পিতার নাম: রবীন্দ্র দে বাড়ির নং : n0048 বয়স : 42 লিঙ্গ : পুরুষ | KQH2238152 | ফটো উপলব্ধ | 417 নাম : রূপা দে স্বামীর নাম: নিমাই দে বাড়ির নং : n0048 বয়স : 32 লিঙ্গ : মহিলা | ZCO1857002 | ফটো উপলব্ধ |
| 418 নাম : নির্মল কুমার দে পিতার নাম: রবীন্দ্র দে বাড়ির নং : n0048 বয়স : 36 লিঙ্গ : পুরুষ | ZCO1270768 | ফটো উপলব্ধ | 419 নাম : সুশোভন দে পিতার নাম: কানাইলাল দে বাড়ির নং : n0048 বয়স : 31 লিঙ্গ : পুরুষ | ZCO1856426 | ফটো উপলব্ধ | 420 নাম : সীতা রানী দে স্বামীর নাম: কানাই দে বাড়ির নং : n0048 বয়স : 38 লিঙ্গ : মহিলা | ZCO1406586 | ফটো উপলব্ধ |



| | | | | | | | | | | | |
|-----|------------------|---|------------|-----|------------------|---|------------|-----|------------------|--|------------|
| 421 | WB/31/213/354101 | নাম : বলরাম দে পিতার নাম: ভগবান দে বাড়ির নং : n0049 বয়স : 85 লিঙ্গ : পুরুষ | ফটো উপলব্ধ | 422 | WB/31/213/354796 | নাম : অজিত দে পিতার নাম: বলরাম দে বাড়ির নং : n0049 বয়স : 58 লিঙ্গ : পুরুষ | ফটো উপলব্ধ | 423 | ZCO1857077 | নাম : চন্দন দে পিতার নাম: প্রদীপ দে বাড়ির নং : n0044 বয়স : 31 লিঙ্গ : পুরুষ | ফটো উপলব্ধ |
| 424 | ZCO1726397 | নাম : প্রভাত কুমার দে পিতার নাম: সুবল কুমার দে বাড়ির নং : n0044 বয়স : 37 লিঙ্গ : পুরুষ | ফটো উপলব্ধ | 425 | ZCO2156198 | নাম : বরুণ দে পিতার নাম: অশ্বিনী দে বাড়ির নং : n0042 বয়স : 28 লিঙ্গ : পুরুষ | ফটো উপলব্ধ | 426 | ZCO2924041 | নাম : পূজা দে স্বামীর নাম: বরুণ দে বাড়ির নং : এন0042 বয়স : 24 লিঙ্গ : মহিলা | ফটো উপলব্ধ |
| 427 | ZCO2206647 | নাম : বিষ্ণুপদ দে পিতার নাম: প্রতাপ দে বাড়ির নং : n0189 বয়স : 27 লিঙ্গ : পুরুষ | ফটো উপলব্ধ | 428 | ZCO2206712 | নাম : সঞ্জীব দে পিতার নাম: কমলাকান্ত দে বাড়ির নং : n0196 বয়স : 27 লিঙ্গ : পুরুষ | ফটো উপলব্ধ | 429 | WB/31/213/354470 | নাম : সুচিত্রা দে স্বামীর নাম: বনমালী দে বাড়ির নং : n0048 বয়স : 63 লিঙ্গ : মহিলা | ফটো উপলব্ধ |
| 430 | KQH2238210 | নাম : দিলীপ কুমার দে পিতার নাম: সুবল দে বাড়ির নং : n0044 বয়স : 43 লিঙ্গ : পুরুষ | ফটো উপলব্ধ | 431 | KQH2850311 | নাম : চন্দন কুমার দে পিতার নাম: বিমল কুমার দে বাড়ির নং : NO-108 বয়স : 37 লিঙ্গ : পুরুষ | ফটো উপলব্ধ | 432 | ZCO2179562 | নাম : শিবসুন্দর দে পিতার নাম: পূর্ণ চন্দ্র দে বাড়ির নং : n0176 বয়স : 28 লিঙ্গ : পুরুষ | ফটো উপলব্ধ |
| 433 | ZCO2206589 | নাম : শংকর দে পিতার নাম: বনমালী দে বাড়ির নং : n0183 বয়স : 27 লিঙ্গ : পুরুষ | ফটো উপলব্ধ | 434 | ZCO2206597 | নাম : সুব্রত কুমার দে পিতার নাম: কানাইলাল দে বাড়ির নং : n0184 বয়স : 28 লিঙ্গ : পুরুষ | ফটো উপলব্ধ | 435 | ZCO1856673 | নাম : সঞ্জয় দে পিতার নাম: সুধীর দে বাড়ির নং : n0043 বয়স : 33 লিঙ্গ : পুরুষ | ফটো উপলব্ধ |
| 436 | ZCO2156156 | নাম : মিলন দে পিতার নাম: অজিত দে বাড়ির নং : n0049 বয়স : 28 লিঙ্গ : পুরুষ | ফটো উপলব্ধ | 437 | WB/31/213/354350 | নাম : কামিনী দে স্বামীর নাম: হেমন্ত দে বাড়ির নং : n0057 বয়স : 83 লিঙ্গ : মহিলা | ফটো উপলব্ধ | 438 | WB/31/213/354371 | নাম : সুশীল দে পিতার নাম: উদয় দে বাড়ির নং : n0043 বয়স : 55 লিঙ্গ : পুরুষ | ফটো উপলব্ধ |
| 439 | KQH2238137 | নাম : হাঁসি দে স্বামীর নাম: সুশীল দে বাড়ির নং : n0043 বয়স : 43 লিঙ্গ : মহিলা | ফটো উপলব্ধ | 440 | KQH2238145 | নাম : নমিতা দে স্বামীর নাম: বাচ্চু দে বাড়ির নং : n0043 বয়স : 48 লিঙ্গ : মহিলা | ফটো উপলব্ধ | 441 | WB/31/213/354522 | নাম : সুবল দে পিতার নাম: মধু দে বাড়ির নং : n0044 বয়স : 83 লিঙ্গ : পুরুষ | ফটো উপলব্ধ |
| 442 | WB/31/213/354736 | নাম : রেনুকা দে স্বামীর নাম: সুবল দে বাড়ির নং : n0044 বয়স : 73 লিঙ্গ : মহিলা | ফটো উপলব্ধ | 443 | WB/31/213/354732 | নাম : প্রদীপ দে পিতার নাম: সুবল দে বাড়ির নং : n0044 বয়স : 55 লিঙ্গ : পুরুষ | ফটো উপলব্ধ | 444 | WB/31/213/354814 | নাম : কল্পনা দে স্বামীর নাম: প্রদীপ দে বাড়ির নং : n0044 বয়স : 53 লিঙ্গ : মহিলা | ফটো উপলব্ধ |
| 445 | ZCO1857036 | নাম : মনীষা দে স্বামীর নাম: দিলীপ দে বাড়ির নং : n0044 বয়স : 39 লিঙ্গ : মহিলা | ফটো উপলব্ধ | 446 | ZCO0925404 | নাম : প্রবীর দে পিতার নাম: সুবল দে বাড়ির নং : n0044 বয়স : 39 লিঙ্গ : পুরুষ | ফটো উপলব্ধ | 447 | ZCO1725993 | নাম : গীতাজ্জলি দে স্বামীর নাম: প্রবীর দে বাড়ির নং : n0044 বয়স : 32 লিঙ্গ : মহিলা | ফটো উপলব্ধ |
| 448 | ZCO1726389 | নাম : পিংকি দে স্বামীর নাম: প্রভাত কুমার দে বাড়ির নং : n0044 বয়স : 32 লিঙ্গ : মহিলা | ফটো উপলব্ধ | 449 | WB/31/213/354228 | নাম : সীতাকান্ত দে পিতার নাম: ভাস্কর দে বাড়ির নং : n0045 বয়স : 68 লিঙ্গ : পুরুষ | ফটো উপলব্ধ | 450 | WB/31/213/354815 | নাম : মিনু দে স্বামীর নাম: সীতাকান্ত দে বাড়ির নং : n0045 বয়স : 58 লিঙ্গ : মহিলা | ফটো উপলব্ধ |



| | | | | | |
|--|--------------------------------|---|--------------------------------|---|--------------------------------|
| 451 নাম : মানস দে পিতার নাম: সীতাকান্ত দে বাড়ির নং : n0045 বয়স : 38 লিঙ্গ : পুরুষ | ZCO1620525 ফটো উপলব্ধ | 452 নাম : মমতা দে স্বামীর নাম: মানস দে বাড়ির নং : n0045 বয়স : 33 লিঙ্গ : মহিলা | ZCO1600840 ফটো উপলব্ধ | 453 নাম : রাজু দে পিতার নাম: সীতাকান্ত দে বাড়ির নং : n0045 বয়স : 31 লিঙ্গ : পুরুষ | ZCO1857044 ফটো উপলব্ধ |
| 454 নাম : প্রানকৃষ্ণ দে পিতার নাম: ভাস্কর দে বাড়ির নং : n0045 বয়স : 63 লিঙ্গ : পুরুষ | WB/31/213/354811 ফটো উপলব্ধ | 455 নাম : বুলু দে স্বামীর নাম: প্রানকৃষ্ণ দে বাড়ির নং : n0045 বয়স : 58 লিঙ্গ : মহিলা | WB/31/213/354628 ফটো উপলব্ধ | 456 নাম : চন্দন কুমার দে পিতার নাম: প্রানকৃষ্ণ দে বাড়ির নং : n0045 বয়স : 38 লিঙ্গ : পুরুষ | KQH2782456 ফটো উপলব্ধ |
| 457 নাম : নন্দন দে পিতার নাম: প্রানকৃষ্ণ দে বাড়ির নং : n0045 বয়স : 33 লিঙ্গ : পুরুষ | ZCO1856707 ফটো উপলব্ধ | 458 নাম : রাধাকান্ত দে পিতার নাম: ভাস্কর দে বাড়ির নং : n0045 বয়স : 61 লিঙ্গ : পুরুষ | WB/31/213/354488 ফটো উপলব্ধ | 459 নাম : শান্তিলতা দে স্বামীর নাম: রাধাকান্ত দে বাড়ির নং : n0045 বয়স : 55 লিঙ্গ : মহিলা | ZCO3027257 ফটো উপলব্ধ |
| 460 নাম : সুমিত্রা দে স্বামীর নাম: অজিত দে বাড়ির নং : n0049 বয়স : 55 লিঙ্গ : মহিলা | WB/31/213/354328 ফটো উপলব্ধ | 461 নাম : অসিত দে পিতার নাম: বলরাম দে বাড়ির নং : n0049 বয়স : 55 লিঙ্গ : পুরুষ | WB/31/213/354647 ফটো উপলব্ধ | 462 নাম : কবিতা দে স্বামীর নাম: অসিত দে বাড়ির নং : n0049 বয়স : 53 লিঙ্গ : মহিলা | WB/31/213/354329 ফটো উপলব্ধ |
| 463 নাম : অশোক কুমার দে পিতার নাম: অসিত দে বাড়ির নং : n0049 বয়স : 31 লিঙ্গ : পুরুষ | ZCO1856608 ফটো উপলব্ধ | 464 নাম : অশ্বিনী দে পিতার নাম: বলরাম দে বাড়ির নং : n0049 বয়স : 51 লিঙ্গ : পুরুষ | KQH2238095 ফটো উপলব্ধ | 465 নাম : গৌরী দে স্বামীর নাম: অশ্বিনী দে বাড়ির নং : n0049 বয়স : 42 লিঙ্গ : মহিলা | KQH2238103 ফটো উপলব্ধ |
| 466 নাম : অবনী দে পিতার নাম: বলরাম দে বাড়ির নং : n0049 বয়স : 44 লিঙ্গ : পুরুষ | KQH2238111 ফটো উপলব্ধ | 467 নাম : পম্পা দে স্বামীর নাম: অবনী দে বাড়ির নং : n0049 বয়স : 35 লিঙ্গ : মহিলা | ZCO1856665 ফটো উপলব্ধ | 468 নাম : সংগীতা দে স্বামীর নাম: অশোক কুমার দে বাড়ির নং : এন0049 বয়স : 28 লিঙ্গ : মহিলা | ZCO2312106 ফটো উপলব্ধ |
| 469 নাম : নিতাই দে পিতার নাম: রাধাকান্ত দে বাড়ির নং : N0045 বয়স : 25 লিঙ্গ : পুরুষ | ZCO2506657 ফটো উপলব্ধ | 470 নাম : শিউলী দে স্বামীর নাম: সুশোভন দে বাড়ির নং : n0048 বয়স : 25 লিঙ্গ : মহিলা | ZCO2541100 ফটো উপলব্ধ | 471 নাম : পম্পা দে স্বামীর নাম: অনিল কুমার দে বাড়ির নং : n0049 বয়স : 41 লিঙ্গ : মহিলা | ZCO1856418 ফটো উপলব্ধ |
| 472 নাম : অনিল কুমার দে পিতার নাম: বলরাম দে বাড়ির নং : n0049 বয়স : 43 লিঙ্গ : পুরুষ | ZCO1406560 ফটো উপলব্ধ | 473 নাম : অলক দে পিতার নাম: অশ্বিনী দে বাড়ির নং : নং 93 বয়স : 24 লিঙ্গ : পুরুষ | ZCO2874105 ফটো উপলব্ধ | 474 নাম : নন্দন দে পিতার নাম: অমল দে বাড়ির নং : n0165 বয়স : 34 লিঙ্গ : পুরুষ | ZCO1726322 ফটো উপলব্ধ |
| 475 নাম : শ্রাবনী দে স্বামীর নাম: ব্রজেন দে বাড়ির নং : n0069 বয়স : 46 লিঙ্গ : মহিলা | KQH2238194 ফটো উপলব্ধ | 476 নাম : ব্রজেন্দ্র দে পিতার নাম: মধুসূদন দে বাড়ির নং : n0069 বয়স : 56 লিঙ্গ : পুরুষ | WB/31/213/354728 ফটো উপলব্ধ | 477 নাম : সাবিত্রী দে স্বামীর নাম: মধুসূদন দে বাড়ির নং : n0069 বয়স : 76 লিঙ্গ : মহিলা | ZCO1856541 ফটো উপলব্ধ |
| 478 নাম : সাবিত্রী দে স্বামীর নাম: গনেশচন্দ্র দে বাড়ির নং : n0057 বয়স : 37 লিঙ্গ : মহিলা | ZCO1857010 ফটো উপলব্ধ | 479 নাম : সুমনা দে স্বামীর নাম: নিমাই দে বাড়ির নং : n0057 বয়স : 33 লিঙ্গ : মহিলা | ZCO1857028 ফটো উপলব্ধ | 480 নাম : গনেশ চন্দ্র দে পিতার নাম: হেমন্ত দে বাড়ির নং : n0057 বয়স : 42 লিঙ্গ : পুরুষ | KQH2782449 ফটো উপলব্ধ |

| | | | | | |
|--|--------------------------------|--|--------------------------------|--|--------------------------------|
| 481 নাম : অন্নপূর্ণা দে স্বামীর নাম : রতন দে বাড়ির নং : n0057 বয়স : 42 লিঙ্গ : মহিলা | KQH2238236 ফটো উপলব্ধ | 482 নাম : রতন দে পিতার নাম : হেমন্ত দে বাড়ির নং : n0057 বয়স : 46 লিঙ্গ : পুরুষ | KQH2238228 ফটো উপলব্ধ | 483 নাম : বার্না দে স্বামীর নাম : নিতাই চাঁদ দে বাড়ির নং : n0051 বয়স : 39 লিঙ্গ : মহিলা | ZCO1406651 ফটো উপলব্ধ |
| 484 নাম : গীতা দে স্বামীর নাম : হরিহর দে বাড়ির নং : n0051 বয়স : 68 লিঙ্গ : মহিলা | WB/31/213/354713 ফটো উপলব্ধ | 485 নাম : হরিহর দে পিতার নাম : গৌর দে বাড়ির নং : n0051 বয়স : 81 লিঙ্গ : পুরুষ | WB/31/213/354507 ফটো উপলব্ধ | 486 নাম : সেক রাজুদ্দিন মায়ের নাম : সেক দিলবর বাড়ির নং : NO-182 বয়স : 45 লিঙ্গ : পুরুষ | KQH2805760 ফটো উপলব্ধ |
| 487 নাম : বেওয়া নুরজ্জান স্বামীর নাম : মঞ্জুর হা বাড়ির নং : n0095 বয়স : 78 লিঙ্গ : মহিলা | WB/31/213/354436 ফটো উপলব্ধ | 488 নাম : সেক তাজুদ্দিন পিতার নাম : সেক দিলবার বাড়ির নং : NO-182 বয়স : 35 লিঙ্গ : পুরুষ | ZCO1726454 ফটো উপলব্ধ | 489 নাম : তাসিনা বিবি স্বামীর নাম : সেক রাজুদ্দিন বাড়ির নং : NO-182 বয়স : 38 লিঙ্গ : মহিলা | KQH2850709 ফটো উপলব্ধ |
| 490 নাম : মানসী পট্টনায়ক(সিংহ) স্বামীর নাম : নন্দন সিংহ বাড়ির নং : n0199 বয়স : 28 লিঙ্গ : মহিলা | ZCO2259042 ফটো উপলব্ধ | 491 নাম : দেবজিৎ পন্ডা পিতার নাম : অজিত পন্ডা বাড়ির নং : n0003 বয়স : 33 লিঙ্গ : পুরুষ | ZCO1600535 ফটো উপলব্ধ | 492 নাম : পুষ্পরাণী পণ্ডা স্বামীর নাম : অজিত পণ্ডা বাড়ির নং : n0003 বয়স : 58 লিঙ্গ : মহিলা | WB/31/213/354795 ফটো উপলব্ধ |
| 493 নাম : অজিত পণ্ডা পিতার নাম : হেমন্ত পণ্ডা বাড়ির নং : n0003 বয়স : 61 লিঙ্গ : পুরুষ | WB/31/213/354794 ফটো উপলব্ধ | 494 নাম : জানকী পন্ডা স্বামীর নাম : বিশ্বেশ্বর পন্ডা বাড়ির নং : n0002 বয়স : 42 লিঙ্গ : মহিলা | ZCO1600790 ফটো উপলব্ধ | 495 নাম : বিশ্বেশ্বর পন্ডা পিতার নাম : পঞ্চানন পন্ডা বাড়ির নং : n0002 বয়স : 46 লিঙ্গ : পুরুষ | KQH2238285 ফটো উপলব্ধ |
| 496 নাম : ঝাড়েশ্বর পণ্ডা পিতার নাম : পঞ্চানন পণ্ডা বাড়ির নং : n0002 বয়স : 55 লিঙ্গ : পুরুষ | KQH2805778 ফটো উপলব্ধ | 497 নাম : জয়ন্তী পণ্ডা স্বামীর নাম : পঞ্চানন পণ্ডা বাড়ির নং : n0002 বয়স : 73 লিঙ্গ : মহিলা | WB/31/213/354393 ফটো উপলব্ধ | 498 নাম : রেবারাণী পণ্ডা পিতার নাম : হেমন্ত পণ্ডা বাড়ির নং : n0001 বয়স : 55 লিঙ্গ : মহিলা | WB/31/213/354390 ফটো উপলব্ধ |
| 499 নাম : অনিমেষ পণ্ডা পিতার নাম : অনন্ত পণ্ডা বাড়ির নং : n0001 বয়স : 36 লিঙ্গ : পুরুষ | ZCO1270776 ফটো উপলব্ধ | 500 নাম : অনন্ত পণ্ডা পিতার নাম : হেমন্ত পণ্ডা বাড়ির নং : n0001 বয়স : 69 লিঙ্গ : পুরুষ | WB/31/213/354004 ফটো উপলব্ধ | 501 নাম : সুশোভেন পন্ডা পিতার নাম : ঝাড়েশ্বর পন্ডা বাড়ির নং : এন0028 বয়স : 22 লিঙ্গ : পুরুষ | ZCO2856706 ফটো উপলব্ধ |
| 502 নাম : চন্দন পন্ডা পিতার নাম : ঝাড়েশ্বর পন্ডা বাড়ির নং : এন0002 বয়স : 26 লিঙ্গ : পুরুষ | ZCO2330793 ফটো উপলব্ধ | 503 নাম : সধিতা পণ্ডা স্বামীর নাম : ঝাড়েশ্বর পণ্ডা বাড়ির নং : n0002 বয়স : 41 লিঙ্গ : মহিলা | KQH2239275 ফটো উপলব্ধ | 504 নাম : পিউ পন্ডা স্বামীর নাম : শ্রীজিৎ পন্ডা বাড়ির নং : এন0186 বয়স : 25 লিঙ্গ : মহিলা | ZCO2572444 ফটো উপলব্ধ |
| 505 নাম : শ্রীজিৎ পন্ডা পিতার নাম : অজিত পন্ডা বাড়ির নং : n0186 বয়স : 27 লিঙ্গ : পুরুষ | ZCO2206613 ফটো উপলব্ধ | 506 নাম : চারুলতা পয়ড্যা স্বামীর নাম : সুমন্ত পয়ড্যা বাড়ির নং : n0011 বয়স : 36 লিঙ্গ : মহিলা | ZCO2071793 ফটো উপলব্ধ | 507 নাম : শিবশঙ্কর পয়ড্যা পিতার নাম : ভানু পয়ড্যা বাড়ির নং : n0013 বয়স : 68 লিঙ্গ : পুরুষ | WB/31/213/354187 ফটো উপলব্ধ |
| 508 নাম : মেনকা পয়ড্যা স্বামীর নাম : ভানু পয়ড্যা বাড়ির নং : n0013 বয়স : 83 লিঙ্গ : মহিলা | WB/31/213/354226 ফটো উপলব্ধ | 509 নাম : জয়ন্তী পয়ড্যা স্বামীর নাম : গনেশ পয়ড্যা বাড়ির নং : n0011 বয়স : 34 লিঙ্গ : মহিলা | ZCO1975077 ফটো উপলব্ধ | 510 নাম : খোকন পয়ড্যা পিতার নাম : পঞ্চানন পয়ড্যা বাড়ির নং : এন0016 বয়স : 26 লিঙ্গ : পুরুষ | ZCO2311983 ফটো উপলব্ধ |



| | | | | | |
|---|--------------------------------|---|--------------------------------|---|--------------------------------|
| 511 নাম : সঞ্জীব পয়ড্যা পিতার নাম: লক্ষ্মীকান্ত পয়ড্যা বাড়ির নং : এন00024 বয়স : 28 লিঙ্গ : পুরুষ | ZCO2658409 ফটো উপলব্ধ | 512 নাম : মালতী পয়ড্যা স্বামীর নাম: কার্তিক পয়ড্যা বাড়ির নং : n0011 বয়স : 37 লিঙ্গ : মহিলা | ZCO1270792 ফটো উপলব্ধ | 513 নাম : গীতা পয়ড্যা স্বামীর নাম: পূর্ণ পয়ড্যা বাড়ির নং : n0011 বয়স : 52 লিঙ্গ : মহিলা | KQH1264258 ফটো উপলব্ধ |
| 514 নাম : প্রবীর পয়ড্যা পিতার নাম: কার্তিক পয়ড্যা বাড়ির নং : এন0011 বয়স : 22 লিঙ্গ : পুরুষ | ZCO2791879 ফটো উপলব্ধ | 515 নাম : দিলীপ পয়ড্যা পিতার নাম: বারেশ্বর পয়ড্যা বাড়ির নং : এন0018 বয়স : 25 লিঙ্গ : পুরুষ | ZCO2791952 ফটো উপলব্ধ | 516 নাম : বিরজু জানা মায়ের নাম: বাসন্তী জানা বাড়ির নং : পাট নং 235 বয়স : 30 লিঙ্গ : পুরুষ | ZCO2774818 ফটো উপলব্ধ |
| 517 নাম : অধীর পয়ড্যা পিতার নাম: পূর্ণচন্দ্র পৈরা বাড়ির নং : এন000147 বয়স : 23 লিঙ্গ : পুরুষ | ZCO2752483 ফটো উপলব্ধ | 518 নাম : গনেশ পয়ড্যা পিতার নাম: কানচরন পয়ড্যা বাড়ির নং : n0011 বয়স : 36 লিঙ্গ : পুরুষ | ZCO1270784 ফটো উপলব্ধ | 519 নাম : সুধীর পয়ড্যা পিতার নাম: গোপাল পয়ড্যা বাড়ির নং : এন0011 বয়স : 24 লিঙ্গ : পুরুষ | ZCO2752889 ফটো উপলব্ধ |
| 520 নাম : বাসন্তী জানা মায়ের নাম: শবু জানা বাড়ির নং : n0018 বয়স : 48 লিঙ্গ : মহিলা | KQH2645117 ফটো উপলব্ধ | 521 নাম : সরস্বতী পয়ড্যা স্বামীর নাম: গোপাল পয়ড্যা বাড়ির নং : n0018 বয়স : 42 লিঙ্গ : মহিলা | ZCO1406784 ফটো উপলব্ধ | 522 নাম : গোপাল পয়ড্যা পিতার নাম: সনাতন পয়ড্যা বাড়ির নং : n0018 বয়স : 46 লিঙ্গ : পুরুষ | ZCO1406776 ফটো উপলব্ধ |
| 523 নাম : রুমা পয়ড্যা স্বামীর নাম: ঝাডেশ্বর পয়ড্যা বাড়ির নং : n0018 বয়স : 55 লিঙ্গ : মহিলা | WB/31/213/354659 ফটো উপলব্ধ | 524 নাম : ঝাডেশ্বর পয়ড্যা পিতার নাম: সনাতন পয়ড্যা বাড়ির নং : n0018 বয়স : 59 লিঙ্গ : পুরুষ | WB/31/213/354655 ফটো উপলব্ধ | 525 নাম : অগ্নিবীনা পয়ড্যা স্বামীর নাম: সনাতন পয়ড্যা বাড়ির নং : n0018 বয়স : 78 লিঙ্গ : মহিলা | WB/31/213/354301 ফটো উপলব্ধ |
| 526 নাম : মঞ্জুরানী পয়ড্যা স্বামীর নাম: লক্ষ্মীকান্ত পয়ড্যা বাড়ির নং : n0017 বয়স : 53 লিঙ্গ : মহিলা | WB/31/213/354033 ফটো উপলব্ধ | 527 নাম : লক্ষ্মীকান্ত পয়ড্যা পিতার নাম: শ্রীহরি পয়ড্যা বাড়ির নং : n0017 বয়স : 56 লিঙ্গ : পুরুষ | WB/31/213/354441 ফটো উপলব্ধ | 528 নাম : বর্না পয়ড্যা স্বামীর নাম: পঞ্চানন পয়ড্যা বাড়ির নং : n0016 বয়স : 58 লিঙ্গ : মহিলা | WB/31/213/354176 ফটো উপলব্ধ |
| 529 নাম : পঞ্চানন পয়ড্যা পিতার নাম: সনাতন পয়ড্যা বাড়ির নং : n0016 বয়স : 63 লিঙ্গ : পুরুষ | WB/31/213/354622 ফটো উপলব্ধ | 530 নাম : মালবিকা পয়ড্যা স্বামীর নাম: রামচন্দ্র পয়ড্যা বাড়ির নং : n0015 বয়স : 45 লিঙ্গ : মহিলা | KQH2238319 ফটো উপলব্ধ | 531 নাম : দীপক পয়ড্যা পিতার নাম: নিত্যানন্দ পয়ড্যা বাড়ির নং : n0014 বয়স : 32 লিঙ্গ : পুরুষ | ZCO1956044 ফটো উপলব্ধ |
| 532 নাম : অর্চনা পয়ড্যা স্বামীর নাম: নিত্যানন্দ পয়ড্যা বাড়ির নং : n0014 বয়স : 54 লিঙ্গ : মহিলা | WB/31/213/354219 ফটো উপলব্ধ | 533 নাম : নিত্যানন্দ পয়ড্যা পিতার নাম: ভানু পয়ড্যা বাড়ির নং : n0014 বয়স : 58 লিঙ্গ : পুরুষ | WB/31/213/354037 ফটো উপলব্ধ | 534 নাম : জ্যোৎস্না পয়ড্যা স্বামীর নাম: কার্তিক চন্দ্র পয়ড্যা বাড়ির নং : n0013 বয়স : 35 লিঙ্গ : মহিলা | ZCO1406164 ফটো উপলব্ধ |
| 535 নাম : কার্তিক চন্দ্র পয়ড্যা পিতার নাম: শিবশঙ্কর পয়ড্যা বাড়ির নং : n0013 বয়স : 38 লিঙ্গ : পুরুষ | ZCO1406156 ফটো উপলব্ধ | 536 নাম : গনেশ পয়ড্যা পিতার নাম: শিবশঙ্কর পয়ড্যা বাড়ির নং : n0013 বয়স : 38 লিঙ্গ : পুরুষ | ZCO1406446 ফটো উপলব্ধ | 537 নাম : বর্না পয়ড্যা স্বামীর নাম: শিবশঙ্কর পয়ড্যা বাড়ির নং : n0013 বয়স : 61 লিঙ্গ : মহিলা | WB/31/213/354229 ফটো উপলব্ধ |
| 538 নাম : খুকুমনি পয়ড্যা স্বামীর নাম: দীপক পয়ড্যা বাড়ির নং : n0014 বয়স : 29 লিঙ্গ : মহিলা | ZCO2071678 ফটো উপলব্ধ | 539 নাম : চুনু পয়ড্যা স্বামীর নাম: ঘনশ্যাম পয়ড্যা বাড়ির নং : n0011 বয়স : 44 লিঙ্গ : মহিলা | ZCO1406503 ফটো উপলব্ধ | 540 নাম : কার্তিক পয়ড্যা পিতার নাম: কনুচরন পৈরা বাড়ির নং : n0011 বয়স : 41 লিঙ্গ : পুরুষ | ZCO0925719 ফটো উপলব্ধ |

| | | | | | |
|--|--------------------------|---|--------------------------------|---|--------------------------------|
| 541 নাম : গোপাল পয়ড়া পিতার নাম: কনুচরন পয়ড়া বাড়ির নং : এন00027 বয়স : 53 লিঙ্গ : পুরুষ | ZCO2655488 ফটো উপলব্ধ | 542 নাম : সবিতা পয়ড়া স্বামীর নাম: গোপাল পয়ড়া বাড়ির নং : n0011 বয়স : 46 লিঙ্গ : মহিলা | ZCO2656809 ফটো উপলব্ধ | 543 নাম : ঘনশ্যাম পয়ড়া পিতার নাম: কানু পয়ড়া বাড়ির নং : n0011 বয়স : 48 লিঙ্গ : পুরুষ | ZCO2656569 ফটো উপলব্ধ |
| 544 নাম : সমস্ত পয়ড়া পিতার নাম: কনুচরন পয়ড়া বাড়ির নং : n0011 বয়স : 47 লিঙ্গ : পুরুষ | KQH2238293 ফটো উপলব্ধ | 545 নাম : রামচন্দ্র পয়ড়া পিতার নাম: ভানু পয়ড়া বাড়ির নং : n0015 বয়স : 52 লিঙ্গ : পুরুষ | ZCO2664431 ফটো উপলব্ধ | 546 নাম : প্রদীপ পয়ড়া পিতার নাম: বাডেশ্বর পয়ড়া বাড়ির নং : n0018 বয়স : 30 লিঙ্গ : পুরুষ | ZCO2096964 ফটো উপলব্ধ |
| 547 নাম : খুকুমনি পাত্র স্বামীর নাম: দিলীপ পয়ড়া বাড়ির নং : এন0018 বয়স : 22 লিঙ্গ : মহিলা | ZCO2932390 ফটো উপলব্ধ | 548 নাম : গীতা পাত্র স্বামীর নাম: সুধীর পাত্র বাড়ির নং : n0066 বয়স : 41 লিঙ্গ : মহিলা | KQH2850394 ফটো উপলব্ধ | 549 নাম : সুবল কুমার পাত্র পিতার নাম: নবকুমার পাত্র বাড়ির নং : n0066 বয়স : 38 লিঙ্গ : পুরুষ | KQH2850410 ফটো উপলব্ধ |
| 550 নাম : সুধীর কুমার পাত্র পিতার নাম: নবকান্ত পাত্র বাড়ির নং : n0066 বয়স : 43 লিঙ্গ : পুরুষ | KQH2238350 ফটো উপলব্ধ | 551 নাম : সুশীল পাত্র পিতার নাম: নবকুমার পাত্র বাড়ির নং : n0066 বয়স : 43 লিঙ্গ : পুরুষ | KQH2238343 ফটো উপলব্ধ | 552 নাম : সন্দ্বারাবী পাত্র স্বামীর নাম: নবকুমার পাত্র বাড়ির নং : n0066 বয়স : 61 লিঙ্গ : মহিলা | WB/31/213/354632 ফটো উপলব্ধ |
| 553 নাম : কৃষ্ণা পাত্র স্বামীর নাম: সুশীল পাত্র বাড়ির নং : n0066 বয়স : 38 লিঙ্গ : মহিলা | KQH2850402 ফটো উপলব্ধ | 554 নাম : সুচিত্রা মাইতি পাত্র স্বামীর নাম: সমীর পাত্র বাড়ির নং : এন0022 বয়স : 24 লিঙ্গ : মহিলা | ZCO2572758 ফটো উপলব্ধ | 555 নাম : নবকুমার পাত্র পিতার নাম: প্রিয় পাত্র বাড়ির নং : n0066 বয়স : 69 লিঙ্গ : পুরুষ | WB/31/213/354466 ফটো উপলব্ধ |
| 556 নাম : মামনী পাত্র পিতার নাম: গুনাধর পাত্র বাড়ির নং : n0022 বয়স : 41 লিঙ্গ : মহিলা | ZCO1975051 ফটো উপলব্ধ | 557 নাম : শান্তিলতা পাত্র স্বামীর নাম: গুনাধর পাত্র বাড়ির নং : n0022 বয়স : 57 লিঙ্গ : মহিলা | WB/31/213/354073 ফটো উপলব্ধ | 558 নাম : সমীর পাত্র পিতার নাম: অতুল পাত্র বাড়ির নং : n0022 বয়স : 32 লিঙ্গ : পুরুষ | ZCO1856830 ফটো উপলব্ধ |
| 559 নাম : জয়ন্তী পাত্র স্বামীর নাম: অতুল পাত্র বাড়ির নং : n0022 বয়স : 51 লিঙ্গ : মহিলা | ZCO3025681 ফটো উপলব্ধ | 560 নাম : অতুল পাত্র পিতার নাম: শ্রীহরি পাত্র বাড়ির নং : n0022 বয়স : 60 লিঙ্গ : পুরুষ | ZCO3025665 ফটো উপলব্ধ | 561 নাম : গুনাধর পাত্র পিতার নাম: শ্রীহরি পাত্র বাড়ির নং : n0022 বয়স : 63 লিঙ্গ : পুরুষ | WB/31/213/354467 ফটো উপলব্ধ |
| 562 নাম : সুনিল পাত্র পিতার নাম: অতুল পাত্র বাড়ির নং : n0022 বয়স : 30 লিঙ্গ : পুরুষ | ZCO2072015 ফটো উপলব্ধ | 563 নাম : রবি পাত্র পিতার নাম: গুনাধর পাত্র বাড়ির নং : এন0022 বয়স : 23 লিঙ্গ : পুরুষ | ZCO2752012 ফটো উপলব্ধ | 564 নাম : সীতা রানী পাত্র স্বামীর নাম: সুবল কুমার পাত্র বাড়ির নং : n0066 বয়স : 32 লিঙ্গ : মহিলা | ZCO2071827 ফটো উপলব্ধ |
| 565 নাম : মনসুর সাহা পিতার নাম: সিরাজউদ্দিন সাহা বাড়ির নং : n0103 বয়স : 34 লিঙ্গ : পুরুষ | ZCO1726405 ফটো উপলব্ধ | 566 নাম : আনিসুর সাহা পিতার নাম: সিরাজউদ্দিন সাহা বাড়ির নং : n0103 বয়স : 36 লিঙ্গ : পুরুষ | ZCO1726413 ফটো উপলব্ধ | 567 নাম : ফাতেমা খাতুন পিতার নাম: সিরাজউদ্দিন সাহা বাড়ির নং : n0103 বয়স : 38 লিঙ্গ : মহিলা | ZCO1405851 ফটো উপলব্ধ |
| 568 নাম : আসনা বিবি স্বামীর নাম: মনসুর সাহা বাড়ির নং : n0194 বয়স : 28 লিঙ্গ : মহিলা | ZCO2206696 ফটো উপলব্ধ | 569 নাম : রসিদা বিবি স্বামীর নাম: সিরাজউদ্দিন সাহা বাড়ির নং : n0188 বয়স : 27 লিঙ্গ : মহিলা | ZCO2206639 ফটো উপলব্ধ | 570 নাম : এজারুদ্দিন খান পিতার নাম: বেগম খা বাড়ির নং : n0188 বয়স : 27 লিঙ্গ : পুরুষ | ZCO2206563 ফটো উপলব্ধ |



| | | | | | |
|--|--------------------------|---|--------------------------|--|--------------------------|
| 571 নাম : ইউসুব সাহা পিতার নাম: সিরাজউদ্দিন সাহা বাড়ির নং : n0103 বয়স : 38 লিঙ্গ : পুরুষ | ZCO1726421 ফটো উপলব্ধ | 572 নাম : সেক রব্বানী আলি পিতার নাম: সেক মুকসেদ আলি বাড়ির নং : n0190 বয়স : 27 লিঙ্গ : পুরুষ | ZCO2206654 ফটো উপলব্ধ | 573 নাম : মানোয়ারা বিবি স্বামীর নাম: সিরাজউদ্দিন সাহা বাড়ির নং : n0103 বয়স : 62 লিঙ্গ : মহিলা | ZCO3032380 ফটো উপলব্ধ |
| 574 নাম : আর্জিনা বিবি স্বামীর নাম: ইজ্রাইল মল্লিক বাড়ির নং : এন0045 বয়স : 26 লিঙ্গ : মহিলা | ZCO2470284 ফটো উপলব্ধ | 575 নাম : মনতা বিবি স্বামীর নাম: কলিমুদ্দিন সাহা বাড়ির নং : এন0045 বয়স : 32 লিঙ্গ : মহিলা | ZCO2469377 ফটো উপলব্ধ | 576 নাম : সোহালেহা বিবি স্বামীর নাম: সেক ফিরোজ বাড়ির নং : এন0045 বয়স : 27 লিঙ্গ : মহিলা | ZCO2470086 ফটো উপলব্ধ |
| 577 নাম : মঞ্জুরা বিবি স্বামীর নাম: সেক এমামুল হক বাড়ির নং : n0180 বয়স : 29 লিঙ্গ : মহিলা | ZCO2206555 ফটো উপলব্ধ | 578 নাম : রাজেদা বিবি স্বামীর নাম: আবেদ মল্লিক বাড়ির নং : n0148 বয়স : 36 লিঙ্গ : মহিলা | ZCO1405695 ফটো উপলব্ধ | 579 নাম : জাবেদ মল্লিক পিতার নাম: নামদার মল্লিক বাড়ির নং : n0148 বয়স : 46 লিঙ্গ : পুরুষ | ZCO1529999 ফটো উপলব্ধ |
| 580 নাম : সাজেদা বিবি স্বামীর নাম: জাবেদ মল্লিক বাড়ির নং : n0148 বয়স : 37 লিঙ্গ : মহিলা | ZCO1405687 ফটো উপলব্ধ | 581 নাম : আবেদ মল্লিক পিতার নাম: নামদার মল্লিক বাড়ির নং : n0148 বয়স : 43 লিঙ্গ : পুরুষ | ZCO1623545 ফটো উপলব্ধ | 582 নাম : মোজাহেদ মল্লিক পিতার নাম: নামদার মল্লিক বাড়ির নং : n0148 বয়স : 39 লিঙ্গ : পুরুষ | ZCO1725852 ফটো উপলব্ধ |
| 583 নাম : রসিদা বিবি স্বামীর নাম: মোজাহেদ মল্লিক বাড়ির নং : n0148 বয়স : 38 লিঙ্গ : মহিলা | ZCO1503580 ফটো উপলব্ধ | 584 নাম : জয়েদা বিবি স্বামীর নাম: নামদার মল্লিক বাড়ির নং : n0148 বয়স : 73 লিঙ্গ : মহিলা | ZCO2386100 ফটো উপলব্ধ | 585 নাম : রূপসানা বিবি স্বামীর নাম: নরুল খাঁ বাড়ির নং : n0170 বয়স : 34 লিঙ্গ : মহিলা | ZCO1760834 ফটো উপলব্ধ |
| 586 নাম : কলসুম বিবি স্বামীর নাম: বশির সাহা বাড়ির নং : এন00047 বয়স : 24 লিঙ্গ : মহিলা | ZCO2672038 ফটো উপলব্ধ | 587 নাম : সাবেরা বিবি স্বামীর নাম: ইয়াসিন সাহা বাড়ির নং : n0132 বয়স : 62 লিঙ্গ : মহিলা | ZCO2510337 ফটো উপলব্ধ | 588 নাম : মিকাইল মল্লিক পিতার নাম: দিদার মল্লিক বাড়ির নং : n0142 বয়স : 50 লিঙ্গ : পুরুষ | KQH2645240 ফটো উপলব্ধ |
| 589 নাম : রহিমা বিবি স্বামীর নাম: সাবির মল্লিক বাড়ির নং : n0197 বয়স : 30 লিঙ্গ : মহিলা | ZCO2206720 ফটো উপলব্ধ | 590 নাম : আলোহা বিবি স্বামীর নাম: মিকাইল মল্লিক বাড়ির নং : n0142 বয়স : 46 লিঙ্গ : মহিলা | ZCO2848299 ফটো উপলব্ধ | 591 নাম : হবেনর বিবি স্বামীর নাম: দিদার মল্লিক বাড়ির নং : n0142 বয়স : 71 লিঙ্গ : মহিলা | ZCO2383784 ফটো উপলব্ধ |
| 592 নাম : সমিনা বিবি স্বামীর নাম: আজহারুদ্দিন সাহা বাড়ির নং : এন00048 বয়স : 25 লিঙ্গ : মহিলা | ZCO2697803 ফটো উপলব্ধ | 593 নাম : সরিফ সাহা পিতার নাম: জামসেদ সাহা বাড়ির নং : n0123 বয়স : 41 লিঙ্গ : পুরুষ | KQH2708055 ফটো উপলব্ধ | 594 নাম : আরিফ সাহা পিতার নাম: জামসেদ সাহা বাড়ির নং : n0123 বয়স : 36 লিঙ্গ : পুরুষ | ZCO1405976 ফটো উপলব্ধ |
| 595 নাম : সইদা বিবি স্বামীর নাম: আরিফ সাহা বাড়ির নং : এন0123 বয়স : 26 লিঙ্গ : মহিলা | ZCO2655470 ফটো উপলব্ধ | 596 নাম : গুলসন বিবি স্বামীর নাম: জিব্রাইল মল্লিক বাড়ির নং : n0142 বয়স : 46 লিঙ্গ : মহিলা | ZCO1600717 ফটো উপলব্ধ | 597 নাম : ইজরাইল মল্লিক পিতার নাম: দিদার মল্লিক বাড়ির নং : n0142 বয়স : 33 লিঙ্গ : পুরুষ | ZCO1600725 ফটো উপলব্ধ |
| 598 নাম : জিব্রাইল মল্লিক পিতার নাম: দিদার মল্লিক বাড়ির নং : n0142 বয়স : 48 লিঙ্গ : পুরুষ | ZCO2466332 ফটো উপলব্ধ | 599 নাম : মমেনা বিবি স্বামীর নাম: মনসুর সাহা বাড়ির নং : এন00029 বয়স : 27 লিঙ্গ : মহিলা | ZCO2655595 ফটো উপলব্ধ | 600 নাম : কনিজা বিবি স্বামীর নাম: নওসেদ বিবি বাড়ির নং : n0163 বয়স : 37 লিঙ্গ : মহিলা | ZCO1405893 ফটো উপলব্ধ |



| | | | | | |
|--|--------------------------------|---|--------------------------------|--|--------------------------|
| 601 নাম : সেলিমা বিবি স্বামীর নাম: সেক রক্বানি আলি বাড়ির নং : এন0190 বয়স : 28 লিঙ্গ : মহিলা | ZCO2558195 ফটো উপলব্ধ | 602 নাম : অতুনা বিবি স্বামীর নাম: জামসেদ সাহা বাড়ির নং : n0123 বয়স : 66 লিঙ্গ : মহিলা | ZCO2385946 ফটো উপলব্ধ | 603 নাম : হানিফ সাহা পিতার নাম: নেশার সাহা বাড়ির নং : এন0126 বয়স : 24 লিঙ্গ : পুরুষ | ZCO2708899 ফটো উপলব্ধ |
| 604 নাম : আমেনা খাতুন পিতার নাম: নেশার সাহা বাড়ির নং : এন0126 বয়স : 28 লিঙ্গ : মহিলা | ZCO2708980 ফটো উপলব্ধ | 605 নাম : রজিনা বিবি স্বামীর নাম: সেক আনসার আলি বাড়ির নং : এন0080 বয়স : 27 লিঙ্গ : মহিলা | ZCO2749620 ফটো উপলব্ধ | 606 নাম : আবেদা বিবি স্বামীর নাম: সামিউল সাহা বাড়ির নং : এন00072 বয়স : 24 লিঙ্গ : মহিলা | ZCO2647469 ফটো উপলব্ধ |
| 607 নাম : মদিনা বিবি স্বামীর নাম: সেক ইলিয়াস আলি বাড়ির নং : n0080 বয়স : 57 লিঙ্গ : মহিলা | ZCO2662757 ফটো উপলব্ধ | 608 নাম : সেক ইলিয়াস আলি পিতার নাম: সেক আবদুল করিম বাড়ির নং : n0080 বয়স : 62 লিঙ্গ : পুরুষ | ZCO2662765 ফটো উপলব্ধ | 609 নাম : এয়ামুল সাহা পিতার নাম: খুরসেদ সাহা বাড়ির নং : n0111 বয়স : 49 লিঙ্গ : পুরুষ | ZCO1726488 ফটো উপলব্ধ |
| 610 নাম : এজাজুল সাহা পিতার নাম: খুরসেদ সাহা বাড়ির নং : n0111 বয়স : 40 লিঙ্গ : পুরুষ | ZCO1406636 ফটো উপলব্ধ | 611 নাম : করিমুল সাহা পিতার নাম: খুরসেদ সাহা বাড়ির নং : n0111 বয়স : 36 লিঙ্গ : পুরুষ | ZCO1406495 ফটো উপলব্ধ | 612 নাম : সমিউল সাহা পিতার নাম: খুরসেদ সাহা বাড়ির নং : n0111 বয়স : 30 লিঙ্গ : পুরুষ | ZCO1955988 ফটো উপলব্ধ |
| 613 নাম : আসমা বিবি স্বামীর নাম: এমাবুল সাহা বাড়ির নং : n0111 বয়স : 48 লিঙ্গ : মহিলা | KQH2238368 ফটো উপলব্ধ | 614 নাম : আবেদা বিবি স্বামীর নাম: এমাবুল সাহা বাড়ির নং : n0111 বয়স : 45 লিঙ্গ : মহিলা | KQH2238376 ফটো উপলব্ধ | 615 নাম : আজিমুল সাহা মায়ের নাম: জয়তা বেওয়া বাড়ির নং : n0111 বয়স : 41 লিঙ্গ : পুরুষ | ZCO1270883 ফটো উপলব্ধ |
| 616 নাম : মুন্নি বিবি স্বামীর নাম: আজিমুল সাহা বাড়ির নং : n0111 বয়স : 35 লিঙ্গ : মহিলা | ZCO1726462 ফটো উপলব্ধ | 617 নাম : জৈগুন বিবি স্বামীর নাম: এজাজুল সাহা বাড়ির নং : n0111 বয়স : 38 লিঙ্গ : মহিলা | ZCO1270917 ফটো উপলব্ধ | 618 নাম : সাহিনা বিবি স্বামীর নাম: করিমুল সাহা বাড়ির নং : n0111 বয়স : 31 লিঙ্গ : মহিলা | ZCO1857085 ফটো উপলব্ধ |
| 619 নাম : নেশার সাহা পিতার নাম: দিলাবর সাহা বাড়ির নং : n0126 বয়স : 57 লিঙ্গ : পুরুষ | WB/31/213/354733 ফটো উপলব্ধ | 620 নাম : মানজুরা বিবি স্বামীর নাম: নেশার সাহা বাড়ির নং : n0126 বয়স : 52 লিঙ্গ : মহিলা | WB/31/213/219712 ফটো উপলব্ধ | 621 নাম : সেক আমিরুল ইসলাম পিতার নাম: সেক সিরাজ আহম্মদ বাড়ির নং : n0080 বয়স : 29 লিঙ্গ : পুরুষ | ZCO2071983 ফটো উপলব্ধ |
| 622 নাম : সিরাজুল সাহা পিতার নাম: এজারুদ্দিন সাহা বাড়ির নং : n0115 বয়স : 58 লিঙ্গ : পুরুষ | WB/31/213/354664 ফটো উপলব্ধ | 623 নাম : রেহানা বিবি স্বামীর নাম: সিরাজুল সাহা বাড়ির নং : n0115 বয়স : 54 লিঙ্গ : মহিলা | WB/31/213/354718 ফটো উপলব্ধ | 624 নাম : রফিক সাহা পিতার নাম: এজারুদ্দিন সাহা বাড়ির নং : n0115 বয়স : 40 লিঙ্গ : পুরুষ | ZCO1956101 ফটো উপলব্ধ |
| 625 নাম : জয়তা বেওয়া স্বামীর নাম: খুরসেদ সাহা বাড়ির নং : n0111 বয়স : 72 লিঙ্গ : মহিলা | ZCO2767895 ফটো উপলব্ধ | 626 নাম : সেক আরিফ আলি পিতার নাম: সেক আবদুল করিম বাড়ির নং : এন0080 বয়স : 57 লিঙ্গ : পুরুষ | ZCO2312080 ফটো উপলব্ধ | 627 নাম : সেক সাজেদ আলি পিতার নাম: সেক ইলিয়াস আলি বাড়ির নং : এন0080 বয়স : 22 লিঙ্গ : পুরুষ | ZCO2838670 ফটো উপলব্ধ |
| 628 নাম : সেক সাদিকুল ইসলাম পিতার নাম: সেক আরিফ আলি বাড়ির নং : এন0080 বয়স : 24 লিঙ্গ : পুরুষ | ZCO2593986 ফটো উপলব্ধ | 629 নাম : সালমা বিবি স্বামীর নাম: সেক আরিফ আলি বাড়ির নং : n0080 বয়স : 53 লিঙ্গ : মহিলা | KQH2237576 ফটো উপলব্ধ | 630 নাম : মঞ্জিলা বিবি স্বামীর নাম: সেক ফারোক আলি বাড়ির নং : n0080 বয়স : 31 লিঙ্গ : মহিলা | ZCO2156206 ফটো উপলব্ধ |

| | | | | | |
|---|--------------------------------|---|--------------------------------|---|--------------------------------|
| 631 নাম : রাবেয়া বেগম স্বামীর নাম : সেক সিরাজ আহমেদ বাড়ির নং : n0080 বয়স : 62 লিঙ্গ : মহিলা | ZCO2467678 ফটো উপলব্ধ | 632 নাম : বনিজা বিবি স্বামীর নাম : সেক ইয়াকুব আলি বাড়ির নং : n0080 বয়স : 54 লিঙ্গ : মহিলা | ZCO2466365 ফটো উপলব্ধ | 633 নাম : সেক আনসার আলি পিতার নাম : সেক আশাদুল্লা আলি বাড়ির নং : n0080 বয়স : 33 লিঙ্গ : পুরুষ | ZCO1956002 ফটো উপলব্ধ |
| 634 নাম : সেক ফারোক আলি পিতার নাম : সেক সিরাজ আহমাদ বাড়ির নং : n0080 বয়স : 39 লিঙ্গ : পুরুষ | KQH2239382 ফটো উপলব্ধ | 635 নাম : সেক এমামুল হক পিতার নাম : সেক সিরাজ আহমাদ বাড়ির নং : n0080 বয়স : 39 লিঙ্গ : পুরুষ | KQH2782696 ফটো উপলব্ধ | 636 নাম : অঞ্জু বিবি স্বামীর নাম : সেক আসাদুল্লা আলি বাড়ির নং : n0080 বয়স : 55 লিঙ্গ : মহিলা | ZCO2745925 ফটো উপলব্ধ |
| 637 নাম : রওসানা বিবি স্বামীর নাম : নাজিমুদ্দিন সাহা বাড়ির নং : n0080 বয়স : 52 লিঙ্গ : মহিলা | ZCO1600584 ফটো উপলব্ধ | 638 নাম : সেক ফিরোজ আলি পিতার নাম : সেক আসাদুল্লা আলি বাড়ির নং : n0080 বয়স : 29 লিঙ্গ : পুরুষ | ZCO2071611 ফটো উপলব্ধ | 639 নাম : ইয়াকুব খান মায়ের নাম : নুরজান বিবি বাড়ির নং : n0140 বয়স : 32 লিঙ্গ : পুরুষ | ZCO1726033 ফটো উপলব্ধ |
| 640 নাম : হাকিম খাঁন পিতার নাম : ইব্রাহিম খাঁন বাড়ির নং : n0140 বয়স : 53 লিঙ্গ : পুরুষ | ZCO1270743 ফটো উপলব্ধ | 641 নাম : রহিলা বিবি স্বামীর নাম : হাকিম খাঁন বাড়ির নং : n0140 বয়স : 41 লিঙ্গ : মহিলা | ZCO1270750 ফটো উপলব্ধ | 642 নাম : আরিফ খাঁন মায়ের নাম : নুরজাহান বিবি খাঁন বাড়ির নং : n0140 বয়স : 37 লিঙ্গ : পুরুষ | ZCO0922948 ফটো উপলব্ধ |
| 643 নাম : নুরজান বিবি স্বামীর নাম : ফরিদ খান বাড়ির নং : n0140 বয়স : 62 লিঙ্গ : মহিলা | ZCO2500338 ফটো উপলব্ধ | 644 নাম : সায়নাজ বিবি স্বামীর নাম : আরিফ খান বাড়ির নং : এন0140 বয়স : 23 লিঙ্গ : মহিলা | ZCO2757714 ফটো উপলব্ধ | 645 নাম : মুক্তার খাঁ পিতার নাম : ইব্রাহিম খাঁ বাড়ির নং : n0140 বয়স : 54 লিঙ্গ : পুরুষ | ZCO2552461 ফটো উপলব্ধ |
| 646 নাম : ফেরোজ খাঁ পিতার নাম : আবদুল রাইসেদ খাঁ বাড়ির নং : এন005 বয়স : 48 লিঙ্গ : পুরুষ | DWK1470756 ফটো উপলব্ধ | 647 নাম : জয়েরা বিবি স্বামীর নাম : মুকতার খান বাড়ির নং : n0140 বয়স : 44 লিঙ্গ : মহিলা | KQH2645075 ফটো উপলব্ধ | 648 নাম : সফিজুল মল্লিক পিতার নাম : রহমান মল্লিক বাড়ির নং : n0146 বয়স : 46 লিঙ্গ : পুরুষ | ZCO1726017 ফটো উপলব্ধ |
| 649 নাম : সায়েমা বিবি স্বামীর নাম : কুদ্দশ মল্লিক বাড়ির নং : n0146 বয়স : 59 লিঙ্গ : মহিলা | ZCO2551968 ফটো উপলব্ধ | 650 নাম : মহম্মদ নাসিরুদ্দিন মল্লিক পিতার নাম : কুদ্দশ মল্লিক বাড়ির নং : n0146 বয়স : 39 লিঙ্গ : পুরুষ | KQH2645232 ফটো উপলব্ধ | 651 নাম : কুদ্দশ মল্লিক পিতার নাম : রহমান মল্লিক বাড়ির নং : n0146 বয়স : 59 লিঙ্গ : পুরুষ | ZCO1503721 ফটো উপলব্ধ |
| 652 নাম : ইয়াইয়া মল্লিক পিতার নাম : আবদুল রৌফ মল্লিক বাড়ির নং : জ.ন00098 বয়স : 25 লিঙ্গ : পুরুষ | ZCO2476208 ফটো উপলব্ধ | 653 নাম : সিকান্দার মল্লিক পিতার নাম : আব্দুল মল্লিক বাড়ির নং : n0143 বয়স : 57 লিঙ্গ : পুরুষ | WB/31/213/354252 ফটো উপলব্ধ | 654 নাম : নাজির মল্লিক পিতার নাম : আব্দুল মল্লিক বাড়ির নং : n0143 বয়স : 34 লিঙ্গ : পুরুষ | ZCO1726009 ফটো উপলব্ধ |
| 655 নাম : সাকিল মল্লিক পিতার নাম : আব্দুল মল্লিক বাড়ির নং : n0143 বয়স : 36 লিঙ্গ : পুরুষ | ZCO1406321 ফটো উপলব্ধ | 656 নাম : সাকির মল্লিক পিতার নাম : আব্দুল মল্লিক বাড়ির নং : n0143 বয়স : 37 লিঙ্গ : পুরুষ | ZCO1503606 ফটো উপলব্ধ | 657 নাম : রেহানা বিবি স্বামীর নাম : নেশার মল্লিক বাড়ির নং : n0143 বয়স : 47 লিঙ্গ : মহিলা | KQH2237568 ফটো উপলব্ধ |
| 658 নাম : রোজিনা বিবি স্বামীর নাম : সিকান্দার মল্লিক বাড়ির নং : n0143 বয়স : 54 লিঙ্গ : মহিলা | WB/31/213/354233 ফটো উপলব্ধ | 659 নাম : হালিমা বিবি স্বামীর নাম : ইউনুস মল্লিক বাড়ির নং : n0143 বয়স : 57 লিঙ্গ : মহিলা | ZCO2386118 ফটো উপলব্ধ | 660 নাম : গুলা বিবি স্বামীর নাম : আব্দুল মল্লিক বাড়ির নং : n0143 বয়স : 81 লিঙ্গ : মহিলা | WB/31/213/354222 ফটো উপলব্ধ |



| | | | | | |
|---|--------------------------|---|--------------------------------|--|--------------------------|
| 661 নাম : উজির মল্লিক পিতার নাম: হারুণ মল্লিক বাড়ির নং : n0063 বয়স : 71 লিঙ্গ : পুরুষ | ZCO2947794 ফটো উপলব্ধ | 662 নাম : সারাকফত মল্লিক পিতার নাম: উজির মল্লিক বাড়ির নং : n0063 বয়স : 33 লিঙ্গ : পুরুষ | ZCO1856814 ফটো উপলব্ধ | 663 নাম : সাবির মল্লিক পিতার নাম: উজির মল্লিক বাড়ির নং : n0063 বয়স : 40 লিঙ্গ : পুরুষ | ZCO1623586 ফটো উপলব্ধ |
| 664 নাম : সহিম মল্লিক পিতার নাম: সিকান্দর মল্লিক বাড়ির নং : এন0143 বয়স : 27 লিঙ্গ : পুরুষ | ZCO2658631 ফটো উপলব্ধ | 665 নাম : আবদুল কলিম মল্লিক পিতার নাম: তাহের মল্লিক বাড়ির নং : এন00032 বয়স : 24 লিঙ্গ : পুরুষ | ZCO2658441 ফটো উপলব্ধ | 666 নাম : হাবিবুল্লা সেক পিতার নাম: আমজেদ সেক বাড়ির নং : n0063 বয়স : 40 লিঙ্গ : পুরুষ | ZCO1406735 ফটো উপলব্ধ |
| 667 নাম : জামেলা খাতুন পিতার নাম: সুলতান মল্লিক বাড়ির নং : এন00071 বয়স : 29 লিঙ্গ : মহিলা | ZCO2630598 ফটো উপলব্ধ | 668 নাম : আনু মল্লিক পিতার নাম: আজিজ মল্লিক বাড়ির নং : n0143 বয়স : 88 লিঙ্গ : পুরুষ | WB/31/213/354043 ফটো উপলব্ধ | 669 নাম : মোসুম বিবি স্বামীর নাম: হাবিবুল্লা সেক বাড়ির নং : n0063 বয়স : 38 লিঙ্গ : মহিলা | ZCO1405919 ফটো উপলব্ধ |
| 670 নাম : শবনম বিবি স্বামীর নাম: আবদুল মজিদ মল্লিক বাড়ির নং : এন000178 বয়স : 23 লিঙ্গ : মহিলা | ZCO2751576 ফটো উপলব্ধ | 671 নাম : রমজান মল্লিক পিতার নাম: সুলতান মল্লিক বাড়ির নং : এন00063 বয়স : 24 লিঙ্গ : পুরুষ | ZCO2719847 ফটো উপলব্ধ | 672 নাম : বদরুদ্দুজা মল্লিক পিতার নাম: এজাজুল মল্লিক বাড়ির নং : n0157 বয়স : 30 লিঙ্গ : পুরুষ | ZCO1955913 ফটো উপলব্ধ |
| 673 নাম : সেক রহিমাতুল্লা পিতার নাম: সেক ফারুক বাড়ির নং : এন0157 বয়স : 26 লিঙ্গ : পুরুষ | ZCO2746071 ফটো উপলব্ধ | 674 নাম : আতাহার মল্লিক পিতার নাম: হাসেন মল্লিক বাড়ির নং : n0157 বয়স : 38 লিঙ্গ : পুরুষ | ZCO1600634 ফটো উপলব্ধ | 675 নাম : আপসানা বিবি স্বামীর নাম: সাকিল মল্লিক বাড়ির নং : n0143 বয়স : 32 লিঙ্গ : মহিলা | ZCO2071967 ফটো উপলব্ধ |
| 676 নাম : রীনা বিবি স্বামীর নাম: নাজির মল্লিক বাড়ির নং : n0143 বয়স : 35 লিঙ্গ : মহিলা | ZCO2071975 ফটো উপলব্ধ | 677 নাম : রোজিনা বিবি স্বামীর নাম: এজাজুল মল্লিক বাড়ির নং : n0157 বয়স : 47 লিঙ্গ : মহিলা | ZCO2769057 ফটো উপলব্ধ | 678 নাম : তোরন বিবি স্বামীর নাম: উজির মল্লিক বাড়ির নং : n0063 বয়স : 62 লিঙ্গ : মহিলা | ZCO1726124 ফটো উপলব্ধ |
| 679 নাম : নহিম মল্লিক পিতার নাম: সিকান্দর মল্লিক বাড়ির নং : এন0143 বয়স : 25 লিঙ্গ : পুরুষ | ZCO2847267 ফটো উপলব্ধ | 680 নাম : গুলশন খাতুন স্বামীর নাম: নহিম মল্লিক বাড়ির নং : এন0143 বয়স : 23 লিঙ্গ : মহিলা | ZCO2847598 ফটো উপলব্ধ | 681 নাম : রবিনা বিবি স্বামীর নাম: সহিম মল্লিক বাড়ির নং : এন0143 বয়স : 23 লিঙ্গ : মহিলা | ZCO2856904 ফটো উপলব্ধ |
| 682 নাম : আবদুল রউফ মল্লিক পিতার নাম: সোলেমান মল্লিক বাড়ির নং : n0157 বয়স : 68 লিঙ্গ : পুরুষ | KQH2238533 ফটো উপলব্ধ | 683 নাম : উকিলন বিবি স্বামীর নাম: আবদুল রউফ মল্লিক বাড়ির নং : n0157 বয়স : 60 লিঙ্গ : মহিলা | ZCO2505865 ফটো উপলব্ধ | 684 নাম : আয়েশা খাতুন পিতার নাম: আবদুল রউফ মল্লিক বাড়ির নং : এন0157 বয়স : 26 লিঙ্গ : মহিলা | ZCO2312031 ফটো উপলব্ধ |
| 685 নাম : সাদুল্লা মল্লিক পিতার নাম: জানু মল্লিক বাড়ির নং : n0147 বয়স : 57 লিঙ্গ : পুরুষ | ZCO1623560 ফটো উপলব্ধ | 686 নাম : তাহের মল্লিক পিতার নাম: জানু মল্লিক বাড়ির নং : n0147 বয়স : 57 লিঙ্গ : পুরুষ | KQH1766245 ফটো উপলব্ধ | 687 নাম : গুলসন বিবি স্বামীর নাম: সাদুল্লা মল্লিক বাড়ির নং : n0147 বয়স : 43 লিঙ্গ : মহিলা | KQH2645265 ফটো উপলব্ধ |
| 688 নাম : সাকেরা বিবি স্বামীর নাম: তাহের মল্লিক বাড়ির নং : n0147 বয়স : 55 লিঙ্গ : মহিলা | KQH2238582 ফটো উপলব্ধ | 689 নাম : রুকিয়া বিবি স্বামীর নাম: সাজিত মল্লিক বাড়ির নং : n0146 বয়স : 31 লিঙ্গ : মহিলা | ZCO1989599 ফটো উপলব্ধ | 690 নাম : সাহিদা বিবি স্বামীর নাম: জাকির মল্লিক বাড়ির নং : n0143 বয়স : 36 লিঙ্গ : মহিলা | ZCO2156412 ফটো উপলব্ধ |



| | | | | | |
|---|--------------------------------|---|--------------------------------|--|--------------------------------|
| 691 নাম : আজহারউদ্দিন সাহা পিতার নাম: সামসুদ্দিন সাহা বাড়ির নং : n0157 বয়স : 32 লিঙ্গ : পুরুষ | ZCO1856780 ফটো উপলব্ধ | 692 নাম : মাসেদা বিবি স্বামীর নাম: সুফিয়ান মল্লিক বাড়ির নং : n0146 বয়স : 35 লিঙ্গ : মহিলা | ZCO1726041 ফটো উপলব্ধ | 693 নাম : ইজরাইল মল্লিক পিতার নাম: রহমান মল্লিক বাড়ির নং : n0146 বয়স : 42 লিঙ্গ : পুরুষ | ZCO1406461 ফটো উপলব্ধ |
| 694 নাম : রেশমী বিবি স্বামীর নাম: ইজরাইল মল্লিক বাড়ির নং : n0146 বয়স : 36 লিঙ্গ : মহিলা | ZCO1406388 ফটো উপলব্ধ | 695 নাম : কামেলা বিবি স্বামীর নাম: মহম্মাদ নাসিরুদ্দিন মল্লিক বাড়ির নং : n0146 বয়স : 40 লিঙ্গ : মহিলা | ZCO1406396 ফটো উপলব্ধ | 696 নাম : সুলতান মল্লিক পিতার নাম: জানু মল্লিক বাড়ির নং : n0147 বয়স : 61 লিঙ্গ : পুরুষ | WB/31/213/354347 ফটো উপলব্ধ |
| 697 নাম : গুরুবারি বিবি স্বামীর নাম: সুলতান মল্লিক বাড়ির নং : n0147 বয়স : 59 লিঙ্গ : মহিলা | WB/31/213/354255 ফটো উপলব্ধ | 698 নাম : আবদুল্লা মল্লিক পিতার নাম: জানু মল্লিক বাড়ির নং : n0147 বয়স : 55 লিঙ্গ : পুরুষ | WB/31/213/354272 ফটো উপলব্ধ | 699 নাম : ঠকুরী বিবি স্বামীর নাম: আবদুল্লা খা বাড়ির নং : n0147 বয়স : 55 লিঙ্গ : মহিলা | KQH2238590 ফটো উপলব্ধ |
| 700 নাম : রবিউল মল্লিক পিতার নাম: আবদুল্লা মল্লিক বাড়ির নং : n0147 বয়স : 29 লিঙ্গ : পুরুষ | ZCO1856616 ফটো উপলব্ধ | 701 নাম : হাসেন মল্লিক পিতার নাম: সোলেমান মল্লিক বাড়ির নং : n0157 বয়স : 73 লিঙ্গ : পুরুষ | WB/31/213/354245 ফটো উপলব্ধ | 702 নাম : কাদির মল্লিক পিতার নাম: সোলেমান মল্লিক বাড়ির নং : n0157 বয়স : 70 লিঙ্গ : পুরুষ | WB/31/213/354140 ফটো উপলব্ধ |
| 703 নাম : সায়রা বিবি স্বামীর নাম: কাদির মল্লিক বাড়ির নং : n0157 বয়স : 63 লিঙ্গ : মহিলা | WB/31/213/354137 ফটো উপলব্ধ | 704 নাম : রিজওয়ান মল্লিক পিতার নাম: কাদির মল্লিক বাড়ির নং : n0157 বয়স : 35 লিঙ্গ : পুরুষ | ZCO1725860 ফটো উপলব্ধ | 705 নাম : সাইনাজ বিবি স্বামীর নাম: রিজওয়ান মল্লিক বাড়ির নং : n0157 বয়স : 32 লিঙ্গ : মহিলা | ZCO1856806 ফটো উপলব্ধ |
| 706 নাম : গুফরান মল্লিক পিতার নাম: কাদির মল্লিক বাড়ির নং : n0157 বয়স : 33 লিঙ্গ : পুরুষ | ZCO1725894 ফটো উপলব্ধ | 707 নাম : আয়ুব মল্লিক পিতার নাম: সোলেমান মল্লিক বাড়ির নং : n0157 বয়স : 65 লিঙ্গ : পুরুষ | ZCO2872596 ফটো উপলব্ধ | 708 নাম : মুস্তাকিম মল্লিক পিতার নাম: সোলেমান মল্লিক বাড়ির নং : n0157 বয়স : 59 লিঙ্গ : পুরুষ | KQH2238541 ফটো উপলব্ধ |
| 709 নাম : ফারুক মল্লিক পিতার নাম: সোলেমান মল্লিক বাড়ির নং : n0157 বয়স : 44 লিঙ্গ : পুরুষ | KQH2238558 ফটো উপলব্ধ | 710 নাম : সাজিয়া ফিরদৌসি স্বামীর নাম: ফারুক মল্লিক বাড়ির নং : n0157 বয়স : 47 লিঙ্গ : মহিলা | ZCO1406073 ফটো উপলব্ধ | 711 নাম : শ্যামসুদ্দিন সাহা পিতার নাম: কাশিম সাহা বাড়ির নং : n0157 বয়স : 68 লিঙ্গ : পুরুষ | WB/31/212/477375 ফটো উপলব্ধ |
| 712 নাম : আতিজান বিবি স্বামীর নাম: শ্যামসুদ্দিন সাহা বাড়ির নং : n0157 বয়স : 63 লিঙ্গ : মহিলা | KQH2707941 ফটো উপলব্ধ | 713 নাম : আনোয়ারা বিবি স্বামীর নাম: হাসান মল্লিক বাড়ির নং : n0157 বয়স : 65 লিঙ্গ : মহিলা | WB/31/213/354122 ফটো উপলব্ধ | 714 নাম : কৌসর মল্লিক পিতার নাম: হাসান মল্লিক বাড়ির নং : n0157 বয়স : 42 লিঙ্গ : পুরুষ | KQH2238525 ফটো উপলব্ধ |
| 715 নাম : মঞ্জিলা বিবি স্বামীর নাম: কৌসর মল্লিক বাড়ির নং : n0157 বয়স : 35 লিঙ্গ : মহিলা | ZCO1503523 ফটো উপলব্ধ | 716 নাম : ফারুক সেক পিতার নাম: কালু সেক বাড়ির নং : n0157 বয়স : 53 লিঙ্গ : পুরুষ | ZCO1406008 ফটো উপলব্ধ | 717 নাম : রিজিয়া বিবি স্বামীর নাম: ফারুক সেক বাড়ির নং : n0157 বয়স : 42 লিঙ্গ : মহিলা | ZCO1405737 ফটো উপলব্ধ |
| 718 নাম : সানারা বিবি স্বামীর নাম: মুস্তাকিম মল্লিক বাড়ির নং : n0157 বয়স : 43 লিঙ্গ : মহিলা | KQH2238566 ফটো উপলব্ধ | 719 নাম : আলফা জুদ্দিন সাহা পিতার নাম: সামসুদ্দিন সাহা বাড়ির নং : n0157 বয়স : 37 লিঙ্গ : পুরুষ | ZCO1405984 ফটো উপলব্ধ | 720 নাম : হাসিনা বিবি স্বামীর নাম: আলফাজুদ্দিন সাহা বাড়ির নং : n0157 বয়স : 34 লিঙ্গ : মহিলা | ZCO1725951 ফটো উপলব্ধ |



| | | | | | |
|--|--------------------------------|---|--------------------------------|--|--------------------------------|
| 721 নাম : মহম্মদ সাজিদ মল্লিক পিতার নাম: আব্দুল কুদ্দুস মল্লিক বাড়ির নং : n0167 বয়স : 32 লিঙ্গ : পুরুষ | ZCO1856970 ফটো উপলব্ধ | 722 নাম : সেলিম মল্লিক পিতার নাম: মিকাইল মল্লিক বাড়ির নং : n0169 বয়স : 31 লিঙ্গ : পুরুষ | ZCO1857150 ফটো উপলব্ধ | 723 নাম : মাজিদ মল্লিক পিতার নাম: কুদ্দুস মল্লিক বাড়ির নং : n0146 বয়স : 30 লিঙ্গ : পুরুষ | ZCO1856798 ফটো উপলব্ধ |
| 724 নাম : এজাজুল মল্লিক পিতার নাম: সোলেমান মল্লিক বাড়ির নং : n0157 বয়স : 50 লিঙ্গ : পুরুষ | ZCO2492643 ফটো উপলব্ধ | 725 নাম : নসিমা বিবি স্বামীর নাম: সেলিম মল্লিক বাড়ির নং : n00093 বয়স : 25 লিঙ্গ : মহিলা | ZCO2550127 ফটো উপলব্ধ | 726 নাম : ইমরান মল্লিক পিতার নাম: কাদির মল্লিক বাড়ির নং : জে এল 93 বয়স : 26 লিঙ্গ : পুরুষ | ZCO2476760 ফটো উপলব্ধ |
| 727 নাম : মোমেনা বিবি স্বামীর নাম: গুফরান মল্লিক বাড়ির নং : চাটলা বয়স : 24 লিঙ্গ : মহিলা | ZCO2943744 ফটো উপলব্ধ | 728 নাম : সুলতানা বিবি স্বামীর নাম: ইয়াইয়া মল্লিক বাড়ির নং : জল93 বয়স : 22 লিঙ্গ : মহিলা | ZCO2895878 ফটো উপলব্ধ | 729 নাম : সানিয়া খাতুন পিতার নাম: এজাজুল মল্লিক বাড়ির নং : এন0157 বয়স : 21 লিঙ্গ : মহিলা | ZCO2956001 ফটো উপলব্ধ |
| 730 নাম : আবদুস সলাম মল্লিক পিতার নাম: তাহের মল্লিক বাড়ির নং : এন0147 বয়স : 27 লিঙ্গ : পুরুষ | ZCO2311942 ফটো উপলব্ধ | 731 নাম : শেফালী মাইতি স্বামীর নাম: প্রতাপ চন্দ্র মাইতি বাড়ির নং : n0004 বয়স : 43 লিঙ্গ : মহিলা | KQH2708048 ফটো উপলব্ধ | 732 নাম : প্রতাপ চন্দ্র মাইতি পিতার নাম: জীবনকৃষ্ণ মাইতি বাড়ির নং : n0004 বয়স : 45 লিঙ্গ : পুরুষ | KQH1758325 ফটো উপলব্ধ |
| 733 নাম : অমিত মাইতি পিতার নাম: সুনীল মাইতি বাড়ির নং : এন0026 বয়স : 26 লিঙ্গ : পুরুষ | ZCO2312148 ফটো উপলব্ধ | 734 নাম : দীপক কুমার মাইতি পিতার নাম: জীবন মাইতি বাড়ির নং : n0004 বয়স : 37 লিঙ্গ : পুরুষ | KQH2850493 ফটো উপলব্ধ | 735 নাম : জীবন মাইতি পিতার নাম: রমেশ মাইতি বাড়ির নং : n0004 বয়স : 74 লিঙ্গ : পুরুষ | WB/31/213/354763 ফটো উপলব্ধ |
| 736 নাম : মমতা মাইতি স্বামীর নাম: প্রদীপ মাইতি বাড়ির নং : n0004 বয়স : 38 লিঙ্গ : মহিলা | KQH2850501 ফটো উপলব্ধ | 737 নাম : নগেন্দ্র মাইতি পিতার নাম: ভীম মাইতি বাড়ির নং : n0005 বয়স : 81 লিঙ্গ : পুরুষ | KQH2238822 ফটো উপলব্ধ | 738 নাম : খুকীবালা মাইতি স্বামীর নাম: মৃত্যুঞ্জয় মাইতি বাড়ির নং : n0005 বয়স : 73 লিঙ্গ : মহিলা | KQH1263532 ফটো উপলব্ধ |
| 739 নাম : অশোক মাইতি পিতার নাম: ভূষণ মাইতি বাড়ির নং : n0006 বয়স : 61 লিঙ্গ : পুরুষ | WB/31/213/354754 ফটো উপলব্ধ | 740 নাম : ছবি মাইতি স্বামীর নাম: অশোক মাইতি বাড়ির নং : n0006 বয়স : 55 লিঙ্গ : মহিলা | WB/31/213/354342 ফটো উপলব্ধ | 741 নাম : নন্দকিশোর মাইতি পিতার নাম: অশোক মাইতি বাড়ির নং : n0006 বয়স : 34 লিঙ্গ : পুরুষ | ZCO1600550 ফটো উপলব্ধ |
| 742 নাম : বেনুবালা মাইতি স্বামীর নাম: খগেন মাইতি বাড়ির নং : n0007 বয়স : 71 লিঙ্গ : মহিলা | WB/31/213/354352 ফটো উপলব্ধ | 743 নাম : ভূষণ মাইতি পিতার নাম: ভীম মাইতি বাড়ির নং : n0008 বয়স : 83 লিঙ্গ : পুরুষ | WB/31/213/354493 ফটো উপলব্ধ | 744 নাম : খাঁদি মাইতি স্বামীর নাম: ভূষণ মাইতি বাড়ির নং : n0008 বয়স : 78 লিঙ্গ : মহিলা | WB/31/213/354353 ফটো উপলব্ধ |
| 745 নাম : যোগমায়া মাইতি মাইতি স্বামীর নাম: ইন্দ্রজিৎ মাইতি বাড়ির নং : n0028 বয়স : 43 লিঙ্গ : মহিলা | KQH2645349 ফটো উপলব্ধ | 746 নাম : খোকন মাইতি পিতার নাম: ভূষণ মাইতি বাড়ির নং : n0008 বয়স : 45 লিঙ্গ : পুরুষ | KQH2238814 ফটো উপলব্ধ | 747 নাম : জয়ন্তী মাইতি স্বামীর নাম: খোকন মাইতি বাড়ির নং : n0008 বয়স : 42 লিঙ্গ : মহিলা | ZCO1972942 ফটো উপলব্ধ |
| 748 নাম : নিমাই মাইতি পিতার নাম: ভূষণ মাইতি বাড়ির নং : n0009 বয়স : 57 লিঙ্গ : পুরুষ | WB/31/213/354494 ফটো উপলব্ধ | 749 নাম : মিতা মাইতি স্বামীর নাম: নিমাই মাইতি বাড়ির নং : n0009 বয়স : 49 লিঙ্গ : মহিলা | KQH2238756 ফটো উপলব্ধ | 750 নাম : গৌরহরি মাইতি পিতার নাম: যোগেন মাইতি বাড়ির নং : n0023 বয়স : 54 লিঙ্গ : পুরুষ | WB/31/213/354562 ফটো উপলব্ধ |

| | | | | | |
|--|--------------------------------|--|--------------------------------|---|--------------------------|
| 751 নাম : আরতী মাইতি স্বামীর নাম: পৌরহরি মাইতি বাড়ির নং : n0023 বয়স : 47 লিঙ্গ : মহিলা | ZCO1405802 ফটো উপলব্ধ | 752 নাম : নিমাই মাইতি পিতার নাম: যোগেন মাইতি বাড়ির নং : n0023 বয়স : 39 লিঙ্গ : পুরুষ | ZCO1270867 ফটো উপলব্ধ | 753 নাম : গোরচাঁদ মাইতি পিতার নাম: যোগেন মাইতি বাড়ির নং : n0023 বয়স : 35 লিঙ্গ : পুরুষ | ZCO1600667 ফটো উপলব্ধ |
| 754 নাম : নিতাই মাইতি পিতার নাম: যোগেন্দ্র নাথ মাইতি বাড়ির নং : n0023 বয়স : 43 লিঙ্গ : পুরুষ | ZCO1503564 ফটো উপলব্ধ | 755 নাম : অশ্বিনী মাইতি পিতার নাম: সুরেন্দ্র মাইতি বাড়ির নং : n0024 বয়স : 81 লিঙ্গ : পুরুষ | WB/31/213/354601 ফটো উপলব্ধ | 756 নাম : অন্নপূর্ণা মাইতি স্বামীর নাম: অশ্বিনী মাইতি বাড়ির নং : n0024 বয়স : 75 লিঙ্গ : মহিলা | KQH2238681 ফটো উপলব্ধ |
| 757 নাম : আশোক মাইতি পিতার নাম: অশ্বিনী মাইতি বাড়ির নং : n0024 বয়স : 58 লিঙ্গ : পুরুষ | ZCO2872463 ফটো উপলব্ধ | 758 নাম : অসিত মাইতি পিতার নাম: অশ্বিনী মাইতি বাড়ির নং : n0024 বয়স : 55 লিঙ্গ : পুরুষ | ZCO1503572 ফটো উপলব্ধ | 759 নাম : অরুণ মাইতি পিতার নাম: অশ্বিনী মাইতি বাড়ির নং : n0024 বয়স : 48 লিঙ্গ : পুরুষ | KQH2238699 ফটো উপলব্ধ |
| 760 নাম : দুর্গামনি মাইতি স্বামীর নাম: অরুণ মাইতি বাড়ির নং : n0024 বয়স : 41 লিঙ্গ : মহিলা | ZCO0926873 ফটো উপলব্ধ | 761 নাম : অধর মাইতি পিতার নাম: অশ্বিনী মাইতি বাড়ির নং : n0024 বয়স : 34 লিঙ্গ : পুরুষ | ZCO1856731 ফটো উপলব্ধ | 762 নাম : স্বর্নলতা মাইতি স্বামীর নাম: অধর মাইতি বাড়ির নং : n0024 বয়স : 37 লিঙ্গ : মহিলা | ZCO1600659 ফটো উপলব্ধ |
| 763 নাম : সরস্বতী মাইতি স্বামীর নাম: অশোক মাইতি বাড়ির নং : n0024 বয়স : 54 লিঙ্গ : মহিলা | WB/31/213/354207 ফটো উপলব্ধ | 764 নাম : অমলেশ মাইতি পিতার নাম: অশোক মাইতি বাড়ির নং : n0024 বয়স : 38 লিঙ্গ : পুরুষ | ZCO1406800 ফটো উপলব্ধ | 765 নাম : রিংকু মাইতি স্বামীর নাম: অমলেশ মাইতি বাড়ির নং : n0024 বয়স : 37 লিঙ্গ : মহিলা | ZCO1725944 ফটো উপলব্ধ |
| 766 নাম : নির্মল মাইতি পিতার নাম: অশোক মাইতি বাড়ির নং : n0024 বয়স : 35 লিঙ্গ : পুরুষ | ZCO1406750 ফটো উপলব্ধ | 767 নাম : মঞ্জুরানী মাইতি স্বামীর নাম: অসীত মাইতি বাড়ির নং : n0024 বয়স : 52 লিঙ্গ : মহিলা | WB/31/213/354818 ফটো উপলব্ধ | 768 নাম : গনেশ মাইতি পিতার নাম: অসিত কুমার মাইতি বাড়ির নং : n0024 বয়স : 31 লিঙ্গ : পুরুষ | ZCO1856848 ফটো উপলব্ধ |
| 769 নাম : আরতি মাইতি স্বামীর নাম: অনিল মাইতি বাড়ির নং : n0025 বয়স : 73 লিঙ্গ : মহিলা | WB/31/213/354705 ফটো উপলব্ধ | 770 নাম : মিনাকী মাইতি স্বামীর নাম: বিমল মাইতি বাড়ির নং : n0025 বয়স : 35 লিঙ্গ : মহিলা | ZCO1406552 ফটো উপলব্ধ | 771 নাম : কমল মাইতি পিতার নাম: অনিল মাইতি বাড়ির নং : n0025 বয়স : 34 লিঙ্গ : পুরুষ | ZCO1600618 ফটো উপলব্ধ |
| 772 নাম : রাজবালা মাইতি স্বামীর নাম: বিশ্বনাথ মাইতি বাড়ির নং : n0026 বয়স : 82 লিঙ্গ : মহিলা | ZCO2383537 ফটো উপলব্ধ | 773 নাম : সুনিল মাইতি পিতার নাম: বিশ্বনাথ মাইতি বাড়ির নং : n0026 বয়স : 60 লিঙ্গ : পুরুষ | ZCO2461671 ফটো উপলব্ধ | 774 নাম : অজুরানী মাইতি স্বামীর নাম: সুনিল মাইতি বাড়ির নং : n0026 বয়স : 52 লিঙ্গ : মহিলা | KQH2238772 ফটো উপলব্ধ |
| 775 নাম : লিলি রানী মাইতি স্বামীর নাম: সুকুমার মাইতি বাড়ির নং : n0026 বয়স : 46 লিঙ্গ : মহিলা | ZCO1894880 ফটো উপলব্ধ | 776 নাম : অলকা মাইতি স্বামীর নাম: রণজিত মাইতি বাড়ির নং : n0028 বয়স : 71 লিঙ্গ : মহিলা | ZCO2946390 ফটো উপলব্ধ | 777 নাম : মানসী মাইতি স্বামীর নাম: দীপক কুমার মাইতি বাড়ির নং : n0004 বয়স : 29 লিঙ্গ : মহিলা | ZCO2071744 ফটো উপলব্ধ |
| 778 নাম : প্রদীপ মাইতি পিতার নাম: জীবন মাইতি বাড়ির নং : n0004 বয়স : 42 লিঙ্গ : পুরুষ | KQH2239333 ফটো উপলব্ধ | 779 নাম : খগেন্দ্র মাইতি পিতার নাম: ভীম মাইতি বাড়ির নং : n0007 বয়স : 73 লিঙ্গ : পুরুষ | ZCO2072049 ফটো উপলব্ধ | 780 নাম : বীণা মাইতি স্বামীর নাম: নিমাই মাইতি বাড়ির নং : এন00089 বয়স : 31 লিঙ্গ : মহিলা | ZCO2736049 ফটো উপলব্ধ |



| | | | | | |
|---|--------------------------------|---|--------------------------------|---|--------------------------------|
| 781 নাম : সাফুরা বিবি স্বামীর নাম: সাকির খান বাড়ির নং : এন0023 বয়স : 21 লিঙ্গ : মহিলা | ZCO2954683 ফটো উপলব্ধ | 782 নাম : অনুপমা মাইতি স্বামীর নাম: গণেশ মাইতি বাড়ির নং : এন000145 বয়স : 30 লিঙ্গ : মহিলা | ZCO2652287 ফটো উপলব্ধ | 783 নাম : বিমল মাইতি পিতার নাম: অনিল মাইতি বাড়ির নং : n0025 বয়স : 51 লিঙ্গ : পুরুষ | ZCO2465052 ফটো উপলব্ধ |
| 784 নাম : সম্পা মাইতি স্বামীর নাম: কমল মাইতি বাড়ির নং : এন0025 বয়স : 25 লিঙ্গ : মহিলা | ZCO2558120 ফটো উপলব্ধ | 785 নাম : কবিতা মাইতি স্বামীর নাম: লোটন মাইতি বাড়ির নং : n0008 বয়স : 31 লিঙ্গ : মহিলা | ZCO2072148 ফটো উপলব্ধ | 786 নাম : লোটন মাইতি পিতার নাম: ভূষণ মাইতি বাড়ির নং : n0008 বয়স : 39 লিঙ্গ : পুরুষ | ZCO1406180 ফটো উপলব্ধ |
| 787 নাম : ইন্দ্রজিৎ মাইতি পিতার নাম: অজিত মাইতি বাড়ির নং : n0028 বয়স : 49 লিঙ্গ : পুরুষ | KQH1758564 ফটো উপলব্ধ | 788 নাম : অঞ্জলি মাইতি স্বামীর নাম: অজিত মাইতি বাড়ির নং : n0028 বয়স : 68 লিঙ্গ : মহিলা | ZCO2386274 ফটো উপলব্ধ | 789 নাম : সংগীতা মাইতি স্বামীর নাম: নির্মল মাইতি বাড়ির নং : এন0024 বয়স : 34 লিঙ্গ : মহিলা | ZCO2555753 ফটো উপলব্ধ |
| 790 নাম : সুধমা মাল্লা স্বামীর নাম: বাদল মাল্লা বাড়ির নং : n0032 বয়স : 58 লিঙ্গ : মহিলা | WB/31/213/354420 ফটো উপলব্ধ | 791 নাম : মৌসুমী রায় (মাইতি) স্বামীর নাম: নন্দ কিশোর মাইতি বাড়ির নং : n0192 বয়স : 31 লিঙ্গ : মহিলা | ZCO2206670 ফটো উপলব্ধ | 792 নাম : ওহিদ সাহা পিতার নাম: সৈয়দ সাহা বাড়ির নং : n0130 বয়স : 53 লিঙ্গ : পুরুষ | WB/31/213/354737 ফটো উপলব্ধ |
| 793 নাম : সুশান্ত সাউ পিতার নাম: হেমন্ত সাউ বাড়ির নং : n0056 বয়স : 43 লিঙ্গ : পুরুষ | KQH2782613 ফটো উপলব্ধ | 794 নাম : সুকুমার সাউ পিতার নাম: সুরেন্দ্র সাউ বাড়ির নং : n0052 বয়স : 53 লিঙ্গ : পুরুষ | ZCO2344257 ফটো উপলব্ধ | 795 নাম : পূর্ণচন্দ্র সাউ পিতার নাম: সুরেন্দ্রনাথ সাউ বাড়ির নং : n0052 বয়স : 45 লিঙ্গ : পুরুষ | WB/31/213/354201 ফটো উপলব্ধ |
| 796 নাম : কল্পনা সাউ স্বামীর নাম: সুকুমার সাউ বাড়ির নং : n0052 বয়স : 45 লিঙ্গ : মহিলা | KQH2159713 ফটো উপলব্ধ | 797 নাম : সরস্বতী সাউ স্বামীর নাম: সুরেন্দ্র সাউ বাড়ির নং : n0052 বয়স : 83 লিঙ্গ : মহিলা | WB/31/213/354363 ফটো উপলব্ধ | 798 নাম : গোকুল সাউ পিতার নাম: সুরেন্দ্র সাউ বাড়ির নং : n0052 বয়স : 61 লিঙ্গ : পুরুষ | WB/31/213/354048 ফটো উপলব্ধ |
| 799 নাম : স্বপ্না সাউ স্বামীর নাম: গোকুল সাউ বাড়ির নং : n0052 বয়স : 57 লিঙ্গ : মহিলা | WB/31/213/354360 ফটো উপলব্ধ | 800 নাম : কালাচাঁদ সাউ পিতার নাম: সুরেন্দ্র নাথ সাউ বাড়ির নং : n0052 বয়স : 57 লিঙ্গ : পুরুষ | WB/31/213/354258 ফটো উপলব্ধ | 801 নাম : রীতা রানী সাউ স্বামীর নাম: কালাচাঁদ সাউ বাড়ির নং : n0052 বয়স : 49 লিঙ্গ : মহিলা | KQH2159705 ফটো উপলব্ধ |
| 802 নাম : ছবিরানী সাউ স্বামীর নাম: অচিন্ত্য সাউ বাড়ির নং : n0056 বয়স : 42 লিঙ্গ : মহিলা | KQH2239051 ফটো উপলব্ধ | 803 নাম : রুম্পা প্রধান সাউ স্বামীর নাম: অলক সাউ বাড়ির নং : এন0060 বয়স : 26 লিঙ্গ : মহিলা | ZCO2594604 ফটো উপলব্ধ | 804 নাম : সম্পা সাউ পিতার নাম: গনেশ সাউ বাড়ির নং : এন0054 বয়স : 25 লিঙ্গ : মহিলা | ZCO2571289 ফটো উপলব্ধ |
| 805 নাম : সুমন সাউ পিতার নাম: কালাচাঁদ সাউ বাড়ির নং : n0052 বয়স : 28 লিঙ্গ : পুরুষ | ZCO2156222 ফটো উপলব্ধ | 806 নাম : সুনীল সাউ পিতার নাম: গোকুল সাউ বাড়ির নং : n0052 বয়স : 29 লিঙ্গ : পুরুষ | ZCO2072155 ফটো উপলব্ধ | 807 নাম : সুভাষ চন্দ্র সাউ পিতার নাম: সুকুমার সাউ বাড়ির নং : n0052 বয়স : 25 লিঙ্গ : পুরুষ | ZCO2494946 ফটো উপলব্ধ |
| 808 নাম : সমরেশ সাউ পিতার নাম: গনেশ চন্দ্র সাউ বাড়ির নং : n0054 বয়স : 29 লিঙ্গ : পুরুষ | ZCO2072130 ফটো উপলব্ধ | 809 নাম : সনাতন সাউ মায়ের নাম: সুরেন্দ্র নাথ সাউ বাড়ির নং : n0054 বয়স : 48 লিঙ্গ : পুরুষ | KQH2160018 ফটো উপলব্ধ | 810 নাম : রাজীব সাউ পিতার নাম: বঙ্কিম চন্দ্র সাউ বাড়ির নং : n0054 বয়স : 29 লিঙ্গ : পুরুষ | ZCO2071736 ফটো উপলব্ধ |

| | | | | | | | | |
|--|------------------|------------|---|------------------|------------|--|------------------|------------|
| 811 | WB/31/213/354526 | ফটো উপলব্ধ | 812 | KQH2239044 | ফটো উপলব্ধ | 813 | WB/31/213/354202 | ফটো উপলব্ধ |
| নাম : নিত্যানন্দ সাউ পিতার নাম: হেমন্ত সাউ বাড়ির নং : n0056 বয়স : 53 লিঙ্গ : পুরুষ | | | নাম : নমিতা সাউ স্বামীর নাম: নিত্যানন্দ সাউ বাড়ির নং : n0056 বয়স : 44 লিঙ্গ : মহিলা | | | নাম : অচিত্ত সাউ পিতার নাম: হেমন্ত সাউ বাড়ির নং : n0056 বয়স : 51 লিঙ্গ : পুরুষ | | |
| 814 | ZCO1955947 | ফটো উপলব্ধ | 815 | KQH2850626 | ফটো উপলব্ধ | 816 | WB/31/213/354246 | ফটো উপলব্ধ |
| নাম : রাখী সাউ স্বামীর নাম: সুশান্ত সাউ বাড়ির নং : n0056 বয়স : 31 লিঙ্গ : মহিলা | | | নাম : আশাবুল সাহা পিতার নাম: খুরসেদ সাহা বাড়ির নং : n0056 বয়স : 45 লিঙ্গ : পুরুষ | | | নাম : রেনুকা সাউ স্বামীর নাম: অশোক সাউ বাড়ির নং : n0060 বয়স : 55 লিঙ্গ : মহিলা | | |
| 817 | ZCO1856392 | ফটো উপলব্ধ | 818 | KQH2850618 | ফটো উপলব্ধ | 819 | ZCO2071769 | ফটো উপলব্ধ |
| নাম : অলোক সাউ পিতার নাম: অশোক সাউ বাড়ির নং : n0060 বয়স : 31 লিঙ্গ : পুরুষ | | | নাম : শিব শংকর সাউ পিতার নাম: অনন্ত সাউ বাড়ির নং : n0171 বয়স : 38 লিঙ্গ : পুরুষ | | | নাম : সরস্বতী সাউ স্বামীর নাম: শিবশংকর সাউ বাড়ির নং : n0171 বয়স : 32 লিঙ্গ : মহিলা | | |
| 820 | WB/31/213/354777 | ফটো উপলব্ধ | 821 | WB/31/213/354776 | ফটো উপলব্ধ | 822 | KQH2239069 | ফটো উপলব্ধ |
| নাম : কাজল সাউ স্বামীর নাম: গৌরাজ সাউ বাড়ির নং : n0056 বয়স : 53 লিঙ্গ : মহিলা | | | নাম : গৌরাজ সাউ পিতার নাম: হেমন্ত সাউ বাড়ির নং : n0056 বয়স : 58 লিঙ্গ : পুরুষ | | | নাম : সুমিতা সাউ স্বামীর নাম: গণেশ সাউ বাড়ির নং : n0054 বয়স : 49 লিঙ্গ : মহিলা | | |
| 823 | WB/31/213/354224 | ফটো উপলব্ধ | 824 | WB/31/213/354512 | ফটো উপলব্ধ | 825 | WB/31/213/354529 | ফটো উপলব্ধ |
| নাম : গনেশ সাউ পিতার নাম: উদ্ধব সাউ বাড়ির নং : n0054 বয়স : 59 লিঙ্গ : পুরুষ | | | নাম : সুভদ্রা সাউ স্বামীর নাম: বঙ্কিম সাউ বাড়ির নং : n0054 বয়স : 63 লিঙ্গ : মহিলা | | | নাম : বঙ্কিম সাউ পিতার নাম: উদ্ধব সাউ বাড়ির নং : n0054 বয়স : 68 লিঙ্গ : পুরুষ | | |
| 826 | ZCO2896686 | ফটো উপলব্ধ | 827 | WB/31/213/354385 | ফটো উপলব্ধ | 828 | WB/31/213/354422 | ফটো উপলব্ধ |
| নাম : পূর্ণিমা মাইতি সাউ স্বামীর নাম: সুব্রত সাউ বাড়ির নং : এন0054 বয়স : 21 লিঙ্গ : মহিলা | | | নাম : মঞ্জুরানী সাউ স্বামীর নাম: সুকুমার সাউ বাড়ির নং : n0053 বয়স : 54 লিঙ্গ : মহিলা | | | নাম : সুকুমার সাউ পিতার নাম: অনন্ত সাউ বাড়ির নং : n0053 বয়স : 57 লিঙ্গ : পুরুষ | | |
| 829 | WB/31/213/354775 | ফটো উপলব্ধ | 830 | WB/31/213/354755 | ফটো উপলব্ধ | 831 | KQH2782639 | ফটো উপলব্ধ |
| নাম : স্বর্নলতা সাউ স্বামীর নাম: অনন্ত সাউ বাড়ির নং : n0053 বয়স : 73 লিঙ্গ : মহিলা | | | নাম : অনন্ত সাউ পিতার নাম: বিদু সাউ বাড়ির নং : n0053 বয়স : 82 লিঙ্গ : পুরুষ | | | নাম : লতিকা সাউ স্বামীর নাম: পূর্ণচন্দ্র সাউ বাড়ির নং : n0052 বয়স : 40 লিঙ্গ : মহিলা | | |
| 832 | ZCO1856442 | ফটো উপলব্ধ | 833 | KQH2782621 | ফটো উপলব্ধ | 834 | ZCO2854602 | ফটো উপলব্ধ |
| নাম : পিঙ্কি সাউ স্বামীর নাম: বসন্ত সাউ বাড়ির নং : n0052 বয়স : 31 লিঙ্গ : মহিলা | | | নাম : বসন্ত সাউ পিতার নাম: সুরেন্দ্র নাথ সাউ বাড়ির নং : n0052 বয়স : 39 লিঙ্গ : পুরুষ | | | নাম : সুভজিত সাউ পিতার নাম: অশোক সাউ বাড়ির নং : এন0018 বয়স : 23 লিঙ্গ : পুরুষ | | |
| 835 | ZCO1856434 | ফটো উপলব্ধ | 836 | ZCO2954519 | ফটো উপলব্ধ | 837 | ZCO2711190 | ফটো উপলব্ধ |
| নাম : গৌরী সাউ স্বামীর নাম: সনাতন সাউ বাড়ির নং : n0052 বয়স : 31 লিঙ্গ : মহিলা | | | নাম : শুভেন্দু সাউ পিতার নাম: পূর্ণচন্দ্র সাউ বাড়ির নং : এন0052 বয়স : 21 লিঙ্গ : পুরুষ | | | নাম : অজিত কুমার সাউ পিতার নাম: নিত্যানন্দ সাউ বাড়ির নং : এন0056 বয়স : 23 লিঙ্গ : পুরুষ | | |
| 838 | ZCO2952323 | ফটো উপলব্ধ | 839 | ZCO2071652 | ফটো উপলব্ধ | 840 | ZCO2071660 | ফটো উপলব্ধ |
| নাম : চন্দন সাউ পিতার নাম: গৌরাজ সাউ বাড়ির নং : এন00451 বয়স : 22 লিঙ্গ : পুরুষ | | | নাম : রুবিদা বিবি স্বামীর নাম: রহিম সাহা বাড়ির নং : n0135 বয়স : 36 লিঙ্গ : মহিলা | | | নাম : শুকরা সাহা পিতার নাম: গনু সাহা বাড়ির নং : n0135 বয়স : 39 লিঙ্গ : পুরুষ | | |

| | | | | | | | | |
|---|------------------|------------|--|------------------|------------|---|------------------|------------|
| 841 নাম : বেওয়া সায়েরা স্বামীর নাম: গনু সায়েরা বাড়ির নং : n0135 বয়স : 78 লিঙ্গ : মহিলা | WB/31/213/354760 | ফটো উপলব্ধ | 842 নাম : রহিম সাহা স্বামীর নাম: সায়েরা বেওয়া বাড়ির নং : n0135 বয়স : 43 লিঙ্গ : পুরুষ | KQH2645414 | ফটো উপলব্ধ | 843 নাম : সাবেরা বিবি স্বামীর নাম: আব্দুলকালাম দার বাড়ির নং : n0119 বয়স : 48 লিঙ্গ : মহিলা | ZCO1406263 | ফটো উপলব্ধ |
| 844 নাম : আবদুল মুজির সাহা পিতার নাম: মকবুল সাহা বাড়ির নং : n0153 বয়স : 69 লিঙ্গ : পুরুষ | ZCO2496230 | ফটো উপলব্ধ | 845 নাম : রিজুয়ান সাহা পিতার নাম: আব্দুল মান্নান সাহা বাড়ির নং : n0158 বয়স : 30 লিঙ্গ : পুরুষ | ZCO1856764 | ফটো উপলব্ধ | 846 নাম : গুলশন বিবি স্বামীর নাম: আজিমুদ্দিন সাহা বাড়ির নং : স্ল 95 বয়স : 35 লিঙ্গ : মহিলা | ZCO2476059 | ফটো উপলব্ধ |
| 847 নাম : রিয়াজ সাহা পিতার নাম: জব্বার সাহা বাড়ির নং : n0127 বয়স : 43 লিঙ্গ : পুরুষ | ZCO1270925 | ফটো উপলব্ধ | 848 নাম : গফুরন বিবি স্বামীর নাম: কেফাত সাহা বাড়ির নং : n0129 বয়স : 60 লিঙ্গ : মহিলা | WB/31/213/354299 | ফটো উপলব্ধ | 849 নাম : সায়েরা বিবি স্বামীর নাম: ইদ্রিস সাহা বাড়ির নং : n0128 বয়স : 32 লিঙ্গ : মহিলা | ZCO1726157 | ফটো উপলব্ধ |
| 850 নাম : বসির সাহা পিতার নাম: তহিদ সাহা বাড়ির নং : n0128 বয়স : 30 লিঙ্গ : পুরুষ | ZCO1975069 | ফটো উপলব্ধ | 851 নাম : আজিমুদ্দিন সাহা পিতার নাম: তহিদ সাহা বাড়ির নং : n0128 বয়স : 32 লিঙ্গ : পুরুষ | ZCO1856509 | ফটো উপলব্ধ | 852 নাম : মৈমুদন বিবি স্বামীর নাম: তহিদ সাহা বাড়ির নং : n0128 বয়স : 65 লিঙ্গ : মহিলা | WB/31/213/354294 | ফটো উপলব্ধ |
| 853 নাম : তহিদ সাহা পিতার নাম: মৈমুদন সাহা বাড়ির নং : n0128 বয়স : 75 লিঙ্গ : পুরুষ | WB/31/213/354295 | ফটো উপলব্ধ | 854 নাম : সাকিল সাহা পিতার নাম: আবদুল জব্বার সাহা বাড়ির নং : n0127 বয়স : 30 লিঙ্গ : পুরুষ | ZCO1956028 | ফটো উপলব্ধ | 855 নাম : আলফাজুদ্দিন সাহা পিতার নাম: জামেউদ্দিন সাহা বাড়ির নং : n0127 বয়স : 37 লিঙ্গ : পুরুষ | ZCO1726496 | ফটো উপলব্ধ |
| 856 নাম : তাজউদ্দিন সাহা পিতার নাম: জামেউদ্দিন সাহা বাড়ির নং : n0127 বয়স : 37 লিঙ্গ : পুরুষ | ZCO1726504 | ফটো উপলব্ধ | 857 নাম : নুরেশা বিবি স্বামীর নাম: জব্বার সাহা বাড়ির নং : n0127 বয়স : 63 লিঙ্গ : মহিলা | WB/31/213/354320 | ফটো উপলব্ধ | 858 নাম : হামিদা বিবি স্বামীর নাম: রিয়াজ সাহা বাড়ির নং : n0127 বয়স : 35 লিঙ্গ : মহিলা | ZCO1406727 | ফটো উপলব্ধ |
| 859 নাম : রুখসানা বিবি স্বামীর নাম: ইকতার উদ্দিন সাহা বাড়ির নং : এন0137 বয়স : 29 লিঙ্গ : মহিলা | ZCO2312049 | ফটো উপলব্ধ | 860 নাম : কালিমুদ্দিন সাহা পিতার নাম: সেরাজুল সাহা বাড়ির নং : n0136 বয়স : 31 লিঙ্গ : পুরুষ | ZCO1856772 | ফটো উপলব্ধ | 861 নাম : সাম্মাত সাহা পিতার নাম: আব্দুল জলিল সাহা বাড়ির নং : n0134 বয়স : 32 লিঙ্গ : পুরুষ | ZCO1857184 | ফটো উপলব্ধ |
| 862 নাম : তনেনা বিবি স্বামীর নাম: আবুল হোসেন সাহা বাড়ির নং : n0134 বয়স : 39 লিঙ্গ : মহিলা | ZCO1406032 | ফটো উপলব্ধ | 863 নাম : আবুল হোসেন সাহা পিতার নাম: গনি সাহা বাড়ির নং : n0134 বয়স : 43 লিঙ্গ : পুরুষ | ZCO1405943 | ফটো উপলব্ধ | 864 নাম : রেশম বিবি স্বামীর নাম: গনি সাহা বাড়ির নং : n0134 বয়স : 71 লিঙ্গ : মহিলা | ZCO2386142 | ফটো উপলব্ধ |
| 865 নাম : আজাহারুদ্দিন সাহা পিতার নাম: মুসলাউদ্দিন সাহা বাড়ির নং : n0137 বয়স : 36 লিঙ্গ : পুরুষ | ZCO1503465 | ফটো উপলব্ধ | 866 নাম : হাসিনা বিবি স্বামীর নাম: মুসলাউদ্দিন সাহা বাড়ির নং : n0137 বয়স : 63 লিঙ্গ : মহিলা | WB/31/213/354579 | ফটো উপলব্ধ | 867 নাম : মুসলাউদ্দিন সাহা পিতার নাম: আকবর সাহা বাড়ির নং : n0137 বয়স : 69 লিঙ্গ : পুরুষ | WB/31/213/354572 | ফটো উপলব্ধ |
| 868 নাম : সফিজুল সাহা পিতার নাম: জুলমৎ সাহা বাড়ির নং : n0136 বয়স : 32 লিঙ্গ : পুরুষ | ZCO1856954 | ফটো উপলব্ধ | 869 নাম : সালমা বিবি স্বামীর নাম: নাসিরুল সাহা বাড়ির নং : n0136 বয়স : 35 লিঙ্গ : মহিলা | ZCO1856863 | ফটো উপলব্ধ | 870 নাম : সোহানা বিবি স্বামীর নাম: মনিরুল সাহা বাড়ির নং : n0136 বয়স : 36 লিঙ্গ : মহিলা | ZCO1503747 | ফটো উপলব্ধ |

| | | | | | |
|---|--------------------------------|---|--------------------------------|--|--------------------------|
| 871 নাম : মনিরুল সাহা পিতার নাম: জুম্মত সাহা বাড়ির নং : n0136 বয়স : 37 লিঙ্গ : পুরুষ | ZCO1503440 ফটো উপলব্ধ | 872 নাম : মৈমুদন বিবি স্বামীর নাম: সিরাজুল সাহা বাড়ির নং : n0136 বয়স : 57 লিঙ্গ : মহিলা | WB/31/213/354688 ফটো উপলব্ধ | 873 নাম : মিনারা বিবি স্বামীর নাম: মুস্তাফা সাহা বাড়ির নং : n0136 বয়স : 53 লিঙ্গ : মহিলা | KQH2237618 ফটো উপলব্ধ |
| 874 নাম : মোজাহেদ সাহা পিতার নাম: আব্দুল মুজির সাহা বাড়ির নং : n0153 বয়স : 31 লিঙ্গ : পুরুষ | ZCO1856582 ফটো উপলব্ধ | 875 নাম : খালেদা বিবি স্বামীর নাম: মুস্তাক সাহা বাড়ির নং : n0153 বয়স : 33 লিঙ্গ : মহিলা | ZCO1856590 ফটো উপলব্ধ | 876 নাম : মুস্তাক সাহা পিতার নাম: আব্দুল মুজির সাহা বাড়ির নং : n0153 বয়স : 38 লিঙ্গ : পুরুষ | ZCO1856574 ফটো উপলব্ধ |
| 877 নাম : জানেরা বিবি স্বামীর নাম: মজির সাহা বাড়ির নং : n0153 বয়স : 62 লিঙ্গ : মহিলা | WB/31/213/354412 ফটো উপলব্ধ | 878 নাম : আবুবক্কর সাহা পিতার নাম: ওসমান সাহা বাড়ির নং : n0151 বয়স : 35 লিঙ্গ : পুরুষ | ZCO1623602 ফটো উপলব্ধ | 879 নাম : ইরসাদ সাহা পিতার নাম: ওসমান সাহা বাড়ির নং : n0151 বয়স : 38 লিঙ্গ : পুরুষ | ZCO1623594 ফটো উপলব্ধ |
| 880 নাম : আসমা বিবি স্বামীর নাম: ওসমান সাহা বাড়ির নং : n0151 বয়স : 68 লিঙ্গ : মহিলা | WB/31/213/354100 ফটো উপলব্ধ | 881 নাম : ওসমান সাহা পিতার নাম: মকবুল সাহা বাড়ির নং : n0151 বয়স : 73 লিঙ্গ : পুরুষ | WB/31/213/354106 ফটো উপলব্ধ | 882 নাম : ফজিলা বিবি পিতার নাম: মেকাইল সাহা বাড়ির নং : n0150 বয়স : 50 লিঙ্গ : মহিলা | ZCO1406628 ফটো উপলব্ধ |
| 883 নাম : মেকাইল সাহা পিতার নাম: মকবুল সাহা বাড়ির নং : n0150 বয়স : 55 লিঙ্গ : পুরুষ | WB/31/213/354793 ফটো উপলব্ধ | 884 নাম : জাহেদুল সাহা পিতার নাম: আব্দুল মুজির সাহা বাড়ির নং : n0153 বয়স : 29 লিঙ্গ : পুরুষ | ZCO2071843 ফটো উপলব্ধ | 885 নাম : মরিয়ম বিবি স্বামীর নাম: কাপিয়া সাহা বাড়ির নং : n0136 বয়স : 31 লিঙ্গ : মহিলা | ZCO2071850 ফটো উপলব্ধ |
| 886 নাম : রঞ্জিনা বিবি স্বামীর নাম: আব্দুল সাত্তার সাহা বাড়ির নং : n0149 বয়স : 33 লিঙ্গ : মহিলা | ZCO1857176 ফটো উপলব্ধ | 887 নাম : আফতার সাহা পিতার নাম: হারমুজ সাহা বাড়ির নং : n0107 বয়স : 40 লিঙ্গ : পুরুষ | ZCO2156362 ফটো উপলব্ধ | 888 নাম : রুবোদা বিবি স্বামীর নাম: মুম্বা সাহা বাড়ির নং : n0109 বয়স : 31 লিঙ্গ : মহিলা | ZCO2156339 ফটো উপলব্ধ |
| 889 নাম : আরফিন সাহা পিতার নাম: ওসমান সাহা বাড়ির নং : n0151 বয়স : 44 লিঙ্গ : পুরুষ | ZCO2156248 ফটো উপলব্ধ | 890 নাম : চুম্মা সাহা পিতার নাম: নেজামুদ্দিন সাহা বাড়ির নং : n0193 বয়স : 27 লিঙ্গ : পুরুষ | ZCO2206688 ফটো উপলব্ধ | 891 নাম : সাকিলা বিবি স্বামীর নাম: মোজাহিদ সাহা বাড়ির নং : n0153 বয়স : 29 লিঙ্গ : মহিলা | ZCO2071884 ফটো উপলব্ধ |
| 892 নাম : আব্দুল রহিম সাহা পিতার নাম: মকবুল সাহা বাড়ির নং : n0158 বয়স : 68 লিঙ্গ : পুরুষ | KQH1263722 ফটো উপলব্ধ | 893 নাম : আবুসাইদ সাহা পিতার নাম: লাল সাহা বাড়ির নং : n0185 বয়স : 27 লিঙ্গ : পুরুষ | ZCO2206605 ফটো উপলব্ধ | 894 নাম : আব্দুল আজিজ সাহা পিতার নাম: আব্দুল রহিম সাহা বাড়ির নং : n0187 বয়স : 27 লিঙ্গ : পুরুষ | ZCO2206621 ফটো উপলব্ধ |
| 895 নাম : কেফাৎ সাহা পিতার নাম: সৈয়াদ সাহা বাড়ির নং : n0129 বয়স : 68 লিঙ্গ : পুরুষ | WB/31/213/354725 ফটো উপলব্ধ | 896 নাম : আইয়ুব সাহা পিতার নাম: রেজাব সাহা বাড়ির নং : n0108 বয়স : 49 লিঙ্গ : পুরুষ | ZCO1406644 ফটো উপলব্ধ | 897 নাম : সানিমা বিবি স্বামীর নাম: আবুবক্কর সাহা বাড়ির নং : n0151 বয়স : 31 লিঙ্গ : মহিলা | ZCO2071710 ফটো উপলব্ধ |
| 898 নাম : রাজেদা বিবি স্বামীর নাম: ইরসাদ সাহা বাড়ির নং : n0151 বয়স : 32 লিঙ্গ : মহিলা | ZCO2071728 ফটো উপলব্ধ | 899 নাম : ইকতারুদ্দিন সাহা পিতার নাম: মুসালাউদ্দিন সাহা বাড়ির নং : n0137 বয়স : 28 লিঙ্গ : পুরুষ | ZCO2156305 ফটো উপলব্ধ | 900 নাম : মুক্তার সাহা পিতার নাম: সামসুদ্দিন সাহা বাড়ির নং : n0195 বয়স : 27 লিঙ্গ : পুরুষ | ZCO2206704 ফটো উপলব্ধ |

| | | | | | |
|---|--------------------------------|---|--------------------------|---|--------------------------|
| 901 নাম : ফারুক সাহা পিতার নাম: জুলফকার সাহা বাড়ির নং : n0125 বয়স : 45 লিঙ্গ : পুরুষ | KQH2782647 ফটো উপলব্ধ | 902 নাম : অনসার সাহা পিতার নাম: আব্দুল খালেক সাহা বাড়ির নং : n0064 বয়স : 35 লিঙ্গ : পুরুষ | ZCO1760842 ফটো উপলব্ধ | 903 নাম : আবুল সাহা পিতার নাম: আব্দুল খালেক সাহা বাড়ির নং : n0064 বয়স : 32 লিঙ্গ : পুরুষ | ZCO1856921 ফটো উপলব্ধ |
| 904 নাম : রাজেন্দা বিবি স্বামীর নাম: মুক্তার সাহা বাড়ির নং : n0125 বয়স : 34 লিঙ্গ : মহিলা | ZCO1726264 ফটো উপলব্ধ | 905 নাম : মাজেন্দা বিবি স্বামীর নাম: ফারুক সাহা বাড়ির নং : n0125 বয়স : 40 লিঙ্গ : মহিলা | ZCO0928556 ফটো উপলব্ধ | 906 নাম : আনসার সাহা পিতার নাম: জুলফকার সাহা বাড়ির নং : n0125 বয়স : 42 লিঙ্গ : পুরুষ | ZCO1270891 ফটো উপলব্ধ |
| 907 নাম : চামেলী বিবি স্বামীর নাম: আনসার সাহা বাড়ির নং : n0125 বয়স : 39 লিঙ্গ : মহিলা | ZCO1270909 ফটো উপলব্ধ | 908 নাম : তাজিরুল সাহা পিতার নাম: জুলফকার সাহা বাড়ির নং : n0125 বয়স : 35 লিঙ্গ : পুরুষ | ZCO1600733 ফটো উপলব্ধ | 909 নাম : নজরুল সাহা পিতার নাম: জুলফকার সাহা বাড়ির নং : n0125 বয়স : 32 লিঙ্গ : পুরুষ | ZCO1726256 ফটো উপলব্ধ |
| 910 নাম : হালেমা বিবি স্বামীর নাম: জুলফকার সাহা বাড়ির নং : n0125 বয়স : 63 লিঙ্গ : মহিলা | WB/31/213/354671 ফটো উপলব্ধ | 911 নাম : আরজুফা বিবি স্বামীর নাম: তাজিরুল সাহা বাড়ির নং : n0125 বয়স : 32 লিঙ্গ : মহিলা | ZCO1726298 ফটো উপলব্ধ | 912 নাম : মারুফা বিবি স্বামীর নাম: আনসার সাহা বাড়ির নং : n0064 বয়স : 29 লিঙ্গ : মহিলা | ZCO2071934 ফটো উপলব্ধ |
| 913 নাম : সরিদা বিবি স্বামীর নাম: আলমগাজিদ্দিন সাহা বাড়ির নং : n0127 বয়স : 30 লিঙ্গ : মহিলা | ZCO2072031 ফটো উপলব্ধ | 914 নাম : আবুল সাহা পিতার নাম: তমিজ সাহা বাড়ির নং : n0110 বয়স : 32 লিঙ্গ : পুরুষ | ZCO1725902 ফটো উপলব্ধ | 915 নাম : সাবেরা বিবি স্বামীর নাম: আবুল সাহা বাড়ির নং : n0110 বয়স : 35 লিঙ্গ : মহিলা | ZCO1405927 ফটো উপলব্ধ |
| 916 নাম : আশাবুল সাহা পিতার নাম: তমিজ সাহা বাড়ির নং : n0110 বয়স : 31 লিঙ্গ : পুরুষ | ZCO1856525 ফটো উপলব্ধ | 917 নাম : হালিম সাহা পিতার নাম: হারমুজ সাহা বাড়ির নং : n0107 বয়স : 58 লিঙ্গ : পুরুষ | ZCO2072106 ফটো উপলব্ধ | 918 নাম : সেলিমুদ্দিন সাহা পিতার নাম: সেরাজুল সাহা বাড়ির নং : n0136 বয়স : 29 লিঙ্গ : পুরুষ | ZCO2072098 ফটো উপলব্ধ |
| 919 নাম : মুক্তেন্দা সাহা পিতার নাম: ইসমাইল সাহা বাড়ির নং : n0121 বয়স : 57 লিঙ্গ : পুরুষ | ZCO2072080 ফটো উপলব্ধ | 920 নাম : সোবান সাহা পিতার নাম: উমাত সাহা বাড়ির নং : n0106 বয়স : 29 লিঙ্গ : পুরুষ | ZCO2072072 ফটো উপলব্ধ | 921 নাম : খলিল সাহা পিতার নাম: আব্দুল জলিল সাহা বাড়ির নং : n0119 বয়স : 52 লিঙ্গ : পুরুষ | ZCO1856517 ফটো উপলব্ধ |
| 922 নাম : আবু সুফিয়ান সাহা পিতার নাম: আব্দুল জলিল সাহা বাড়ির নং : n0119 বয়স : 46 লিঙ্গ : পুরুষ | ZCO1406271 ফটো উপলব্ধ | 923 নাম : আব্দুল সাত্তার সাহা পিতার নাম: আব্দুল জলিল সাহা বাড়ির নং : n0119 বয়স : 36 লিঙ্গ : পুরুষ | ZCO1857200 ফটো উপলব্ধ | 924 নাম : আব্দুল মালেক সাহা পিতার নাম: আব্দুল জলিল সাহা বাড়ির নং : n0119 বয়স : 33 লিঙ্গ : পুরুষ | ZCO1857192 ফটো উপলব্ধ |
| 925 নাম : আবুলকালাম সাহা পিতার নাম: আব্দুল জলিল সাহা বাড়ির নং : n0119 বয়স : 56 লিঙ্গ : পুরুষ | WB/31/213/354534 ফটো উপলব্ধ | 926 নাম : গমদো বিবি স্বামীর নাম: আবুসুফিয়ান সাহা বাড়ির নং : n0119 বয়স : 40 লিঙ্গ : মহিলা | ZCO1405612 ফটো উপলব্ধ | 927 নাম : জাবেদা বিবি স্বামীর নাম: আব্দুল মালেক সাহা বাড়ির নং : n0119 বয়স : 36 লিঙ্গ : মহিলা | ZCO1857168 ফটো উপলব্ধ |
| 928 নাম : পারেশন বিবি স্বামীর নাম: ইসমাইল সাহা বাড়ির নং : n0121 বয়স : 68 লিঙ্গ : মহিলা | WB/31/213/354153 ফটো উপলব্ধ | 929 নাম : আশ্রাফ সাহা পিতার নাম: ইসমাইল সাহা বাড়ির নং : n0121 বয়স : 33 লিঙ্গ : পুরুষ | ZCO1726447 ফটো উপলব্ধ | 930 নাম : মুজফির সাহা মায়ের নাম: পারেশন সাহা বাড়ির নং : n0121 বয়স : 48 লিঙ্গ : পুরুষ | ZCO1503507 ফটো উপলব্ধ |



| | | | | | |
|--|--------------------------|---|--------------------------|--|--------------------------|
| 931 নাম : ফাতেমা বিবি স্বামীর নাম: মুক্তেদা সাহা বাড়ির নং : n0121 বয়স : 39 লিঙ্গ : মহিলা | ZCO1405786 ফটো উপলব্ধ | 932 নাম : নাসিমা বিবি স্বামীর নাম: মুজাফির বিবি বাড়ির নং : n0121 বয়স : 39 লিঙ্গ : মহিলা | KQH2850659 ফটো উপলব্ধ | 933 নাম : রশিদা বিবি স্বামীর নাম: মুস্তাফা সাহা বাড়ির নং : n0121 বয়স : 37 লিঙ্গ : মহিলা | ZCO1406297 ফটো উপলব্ধ |
| 934 নাম : আসমিনা বিবি স্বামীর নাম: সেলিমুদ্দিন সাহা বাড়ির নং : এন0136 বয়স : 24 লিঙ্গ : মহিলা | ZCO2751568 ফটো উপলব্ধ | 935 নাম : হোসেন সাহা পিতার নাম: ইসমাইল সাহা বাড়ির নং : n0121 বয়স : 41 লিঙ্গ : পুরুষ | ZCO1406743 ফটো উপলব্ধ | 936 নাম : নাসির সাহা পিতার নাম: মুস্তাফা সাহা বাড়ির নং : চাটলা বয়স : 28 লিঙ্গ : পুরুষ | ZCO2677789 ফটো উপলব্ধ |
| 937 নাম : জাহাঙ্গীর সাহা পিতার নাম: এজাজুল সাহা বাড়ির নং : চাটলা বয়স : 26 লিঙ্গ : পুরুষ | ZCO2674828 ফটো উপলব্ধ | 938 নাম : সিজাউল সাহা পিতার নাম: কেফাত সাহা বাড়ির নং : এন000145 বয়স : 24 লিঙ্গ : পুরুষ | ZCO2655181 ফটো উপলব্ধ | 939 নাম : রেশমা খাতুন পিতার নাম: আয়ুব সাহা বাড়ির নং : এন0108 বয়স : 24 লিঙ্গ : মহিলা | ZCO2648756 ফটো উপলব্ধ |
| 940 নাম : ইদ্রিশ সাহা পিতার নাম: উইদ সাহা বাড়ির নং : n0128 বয়স : 37 লিঙ্গ : পুরুষ | ZCO1405778 ফটো উপলব্ধ | 941 নাম : শৈরুন বিবি স্বামীর নাম: আরফিন সাহা বাড়ির নং : n0151 বয়স : 41 লিঙ্গ : মহিলা | ZCO2156255 ফটো উপলব্ধ | 942 নাম : সাবেবা বিবি স্বামীর নাম: জুলমত সাহা বাড়ির নং : n0136 বয়স : 60 লিঙ্গ : মহিলা | ZCO2505899 ফটো উপলব্ধ |
| 943 নাম : সফিজুল সাহা পিতার নাম: মইমুদ্দিন সাহা বাড়ির নং : n0061 বয়স : 37 লিঙ্গ : পুরুষ | ZCO1406354 ফটো উপলব্ধ | 944 নাম : জুলফুকার সাহা পিতার নাম: দিলাবর সাহা বাড়ির নং : n0125 বয়স : 71 লিঙ্গ : পুরুষ | ZCO2551083 ফটো উপলব্ধ | 945 নাম : বাসেদ সাহা পিতার নাম: সালামাৎ সাহা বাড়ির নং : n0106 বয়স : 46 লিঙ্গ : পুরুষ | ZCO1726215 ফটো উপলব্ধ |
| 946 নাম : মোমেনা বিবি স্বামীর নাম: ইমরান সাহা বাড়ির নং : n0107 বয়স : 38 লিঙ্গ : মহিলা | ZCO1405935 ফটো উপলব্ধ | 947 নাম : শর্মিনা বিবি স্বামীর নাম: নজরুল সাহা বাড়ির নং : এন0125 বয়স : 27 লিঙ্গ : মহিলা | ZCO2829570 ফটো উপলব্ধ | 948 নাম : জোহান্না বিবি স্বামীর নাম: সাম্মাত সাহা বাড়ির নং : এন0134 বয়স : 31 লিঙ্গ : মহিলা | ZCO2825503 ফটো উপলব্ধ |
| 949 নাম : আমিন সাহা পিতার নাম: মুক্তেদা সাহা বাড়ির নং : এন0121 বয়স : 25 লিঙ্গ : পুরুষ | ZCO2801447 ফটো উপলব্ধ | 950 নাম : মিনারা বিবি স্বামীর নাম: জুলমত জুলমত বাড়ির নং : এন0136 বয়স : 40 লিঙ্গ : মহিলা | CJD2735462 ফটো উপলব্ধ | 951 নাম : মেহেতাব সাহা পিতার নাম: মুক্তেদা সাহা বাড়ির নং : এন0121 বয়স : 24 লিঙ্গ : পুরুষ | ZCO2801496 ফটো উপলব্ধ |
| 952 নাম : মুক্তার সাহা পিতার নাম: জুলফুকার সাহা বাড়ির নং : n0125 বয়স : 45 লিঙ্গ : পুরুষ | ZCO1406792 ফটো উপলব্ধ | 953 নাম : রিংকি বিবি স্বামীর নাম: ফারুক সাহা বাড়ির নং : এন 93 বয়স : 25 লিঙ্গ : মহিলা | ZCO2927275 ফটো উপলব্ধ | 954 নাম : এজাজুল সাহা পিতার নাম: ওয়াদা সাহা বাড়ির নং : n0136 বয়স : 46 লিঙ্গ : পুরুষ | ZCO2837334 ফটো উপলব্ধ |
| 955 নাম : সাকিনা বিবি স্বামীর নাম: এজাজুল সাহা বাড়ির নং : n0136 বয়স : 41 লিঙ্গ : মহিলা | ZCO1503713 ফটো উপলব্ধ | 956 নাম : মুস্তাফা সাহা পিতার নাম: ওয়াদা সাহা বাড়ির নং : n0136 বয়স : 51 লিঙ্গ : পুরুষ | ZCO2838795 ফটো উপলব্ধ | 957 নাম : নাজিমুদ্দিন সাহা পিতার নাম: তহিদ সাহা বাড়ির নং : n0128 বয়স : 36 লিঙ্গ : পুরুষ | ZCO1600873 ফটো উপলব্ধ |
| 958 নাম : মনসুর সাহা পিতার নাম: আব্দুল মুজির সাহা বাড়ির নং : n0153 বয়স : 35 লিঙ্গ : পুরুষ | ZCO1856566 ফটো উপলব্ধ | 959 নাম : মালোদা বিবি স্বামীর নাম: খলিল সাহা বাড়ির নং : n0119 বয়স : 53 লিঙ্গ : মহিলা | ZCO2508257 ফটো উপলব্ধ | 960 নাম : রাজাদা খাতুন পিতার নাম: খলিল সাহা বাড়ির নং : এন0119 বয়স : 23 লিঙ্গ : মহিলা | ZCO2881647 ফটো উপলব্ধ |



| | | | | | |
|---|--------------------------------|--|--------------------------------|---|--------------------------------|
| 961 নাম : রাজেন সাহা পিতার নাম: খলিল সাহা বাড়ির নং : 181 বয়স : 21 লিঙ্গ : পুরুষ | ZCO2934461 ফটো উপলব্ধ | 962 নাম : সিদ্দিক সাহা পিতার নাম: খৈরু সাহা বাড়ির নং : n0108 বয়স : 60 লিঙ্গ : পুরুষ | ZCO2496669 ফটো উপলব্ধ | 963 নাম : নাসিরুল সাহা পিতার নাম: জুলমত সাহা বাড়ির নং : n0136 বয়স : 38 লিঙ্গ : পুরুষ | ZCO1503457 ফটো উপলব্ধ |
| 964 নাম : আকিল সাহা পিতার নাম: জাব্বার সাহা বাড়ির নং : n0127 বয়স : 26 লিঙ্গ : পুরুষ | ZCO2541084 ফটো উপলব্ধ | 965 নাম : রিহানা বিবি স্বামীর নাম: সুকিল সাহা বাড়ির নং : n0193 বয়স : 22 লিঙ্গ : মহিলা | ZCO2874089 ফটো উপলব্ধ | 966 নাম : মমতাজ বিবি স্বামীর নাম: আবদুল রহিম সাহা বাড়ির নং : n0158 বয়স : 51 লিঙ্গ : মহিলা | ZCO2503282 ফটো উপলব্ধ |
| 967 নাম : আপসানা খাতুন পিতার নাম: আয়ুব সাহা বাড়ির নং : এন0108 বয়স : 26 লিঙ্গ : মহিলা | ZCO2648731 ফটো উপলব্ধ | 968 নাম : হাবিবুর রহমান সাহা পিতার নাম: মোকাইল সাহা বাড়ির নং : এন0150 বয়স : 27 লিঙ্গ : পুরুষ | ZCO2330777 ফটো উপলব্ধ | 969 নাম : রাহুল সাহা পিতার নাম: কেফাৎ সাহা বাড়ির নং : এন0129 বয়স : 27 লিঙ্গ : পুরুষ | ZCO2330785 ফটো উপলব্ধ |
| 970 নাম : রেহানা বিবি স্বামীর নাম: আয়ুব বাড়ির নং : n0108 বয়স : 52 লিঙ্গ : মহিলা | ZCO2354637 ফটো উপলব্ধ | 971 নাম : ফাতেমা বিবি পিতার নাম: আবদুল রহিম সাহা বাড়ির নং : জ ন00124 বয়স : 36 লিঙ্গ : মহিলা | ZCO2477974 ফটো উপলব্ধ | 972 নাম : সালামত সাহা পিতার নাম: আবদুলমজিদ সাহা বাড়ির নং : n0106 বয়স : 81 লিঙ্গ : পুরুষ | WB/31/213/354307 ফটো উপলব্ধ |
| 973 নাম : খদিজা বিবি স্বামীর নাম: সালামত সাহা বাড়ির নং : n0106 বয়স : 71 লিঙ্গ : মহিলা | WB/31/213/354280 ফটো উপলব্ধ | 974 নাম : উম্মত সাহা পিতার নাম: সালামত সাহা বাড়ির নং : n0106 বয়স : 57 লিঙ্গ : পুরুষ | WB/31/213/354790 ফটো উপলব্ধ | 975 নাম : জাহানারা বিবি স্বামীর নাম: উম্মত সাহা বাড়ির নং : n0106 বয়স : 51 লিঙ্গ : মহিলা | KQH2782670 ফটো উপলব্ধ |
| 976 নাম : তুফান সাহা পিতার নাম: উম্মত সাহা বাড়ির নং : n0106 বয়স : 30 লিঙ্গ : পুরুষ | ZCO1955970 ফটো উপলব্ধ | 977 নাম : সুম্মৎ সাহা পিতার নাম: সালামাৎ সাহা বাড়ির নং : n0106 বয়স : 49 লিঙ্গ : পুরুষ | ZCO1726207 ফটো উপলব্ধ | 978 নাম : তানজিলা বিবি স্বামীর নাম: বাসেদ সাহা বাড়ির নং : n0106 বয়স : 41 লিঙ্গ : মহিলা | ZCO1856947 ফটো উপলব্ধ |
| 979 নাম : ফিরোজা বিবি স্বামীর নাম: সুম্মৎ সাহা বাড়ির নং : n0106 বয়স : 37 লিঙ্গ : মহিলা | ZCO1726199 ফটো উপলব্ধ | 980 নাম : হামেদন বিবি স্বামীর নাম: হারমুজ সাহা বাড়ির নং : n0107 বয়স : 75 লিঙ্গ : মহিলা | WB/31/213/354077 ফটো উপলব্ধ | 981 নাম : কবেরা বিবি স্বামীর নাম: হালিম সাহা বাড়ির নং : n0107 বয়স : 44 লিঙ্গ : মহিলা | KQH2239176 ফটো উপলব্ধ |
| 982 নাম : ইমরান সাহা পিতার নাম: হারমুজ সাহা বাড়ির নং : n0107 বয়স : 42 লিঙ্গ : পুরুষ | ZCO1503556 ফটো উপলব্ধ | 983 নাম : আক্রাম সাহা পিতার নাম: সিদ্দিক সাহা বাড়ির নং : n0108 বয়স : 35 লিঙ্গ : পুরুষ | ZCO1726058 ফটো উপলব্ধ | 984 নাম : হালেমা বিবি স্বামীর নাম: বাসেদ সাহা বাড়ির নং : n0108 বয়স : 56 লিঙ্গ : মহিলা | ZCO2386175 ফটো উপলব্ধ |
| 985 নাম : পয়রাজ সাহা মায়ের নাম: আইদান সাহা বাড়ির নং : n0108 বয়স : 46 লিঙ্গ : পুরুষ | ZCO1406305 ফটো উপলব্ধ | 986 নাম : সাবেরা বিবি স্বামীর নাম: পয়রাজ সাহা বাড়ির নং : n0108 বয়স : 38 লিঙ্গ : মহিলা | KQH2850675 ফটো উপলব্ধ | 987 নাম : সাবিনা বিবি স্বামীর নাম: আক্রাম সাহা বাড়ির নং : n0108 বয়স : 33 লিঙ্গ : মহিলা | NNS1497064 ফটো উপলব্ধ |
| 988 নাম : নেজামুদ্দিন সাহা পিতার নাম: গুলজার সাহা বাড়ির নং : n0109 বয়স : 60 লিঙ্গ : পুরুষ | WB/31/213/354452 ফটো উপলব্ধ | 989 নাম : জহেরা বিবি স্বামীর নাম: নেজামুদ্দিন সাহা বাড়ির নং : n0109 বয়স : 55 লিঙ্গ : মহিলা | KQH2239101 ফটো উপলব্ধ | 990 নাম : মুন্না সাহা পিতার নাম: নিজামুদ্দিন সাহা বাড়ির নং : n0109 বয়স : 31 লিঙ্গ : পুরুষ | ZCO1856491 ফটো উপলব্ধ |



| | | | | | | | | |
|--|------------------|------------|---|------------------|------------|---|------------------|------------|
| 991 নাম : তমিজ সাহা পিতার নাম: মুকসেদ সাহা বাড়ির নং : n0110 বয়স : 65 লিঙ্গ : পুরুষ | WB/31/213/354223 | ফটো উপলব্ধ | 992 নাম : সালেহা বিবি স্বামীর নাম: তমিজ সাহা বাড়ির নং : n0110 বয়স : 58 লিঙ্গ : মহিলা | WB/31/213/354415 | ফটো উপলব্ধ | 993 নাম : নজরুল সাহা পিতার নাম: তমিজ সাহা বাড়ির নং : n0110 বয়স : 41 লিঙ্গ : পুরুষ | KQH2645398 | ফটো উপলব্ধ |
| 994 নাম : সায়নাজ বিবি স্বামীর নাম: নজরুল সাহা বাড়ির নং : n0110 বয়স : 37 লিঙ্গ : মহিলা | KQH2850667 | ফটো উপলব্ধ | 995 নাম : সালমা বিবি স্বামীর নাম: মোহাম্মদ তৌসিফ রেজা বাড়ির নং : n0110 বয়স : 39 লিঙ্গ : মহিলা | ZCO1405901 | ফটো উপলব্ধ | 996 নাম : আবদুল খালিক পিতার নাম: আবদুল অহিত সাহা বাড়ির নং : এন0024 বয়স : 21 লিঙ্গ : পুরুষ | ZCO2896413 | ফটো উপলব্ধ |
| 997 নাম : কালিয়া সাহা পিতার নাম: মুস্তফা সাহা বাড়ির নং : n0136 বয়স : 34 লিঙ্গ : পুরুষ | ZCO1857143 | ফটো উপলব্ধ | 998 নাম : জাকির সাহা পিতার নাম: এজাজুল সাহা বাড়ির নং : এন0136 বয়স : 22 লিঙ্গ : পুরুষ | ZCO2846327 | ফটো উপলব্ধ | 999 নাম : মুসলেমা বিবি স্বামীর নাম: আফতার সাহা বাড়ির নং : n0107 বয়স : 33 লিঙ্গ : মহিলা | ZCO1856749 | ফটো উপলব্ধ |
| 1000 নাম : তইমিনা বিবি স্বামীর নাম: আনোয়ার সাহা বাড়ির নং : n0107 বয়স : 41 লিঙ্গ : মহিলা | ZCO0926220 | ফটো উপলব্ধ | 1001 নাম : আনোয়ার শাহ পিতার নাম: হারমুজ সাহা বাড়ির নং : n0107 বয়স : 47 লিঙ্গ : পুরুষ | ZCO2156388 | ফটো উপলব্ধ | 1002 নাম : সাইজাদ সাহা পিতার নাম: হালিম সাহা বাড়ির নং : এন00107 বয়স : 23 লিঙ্গ : পুরুষ | ZCO2883791 | ফটো উপলব্ধ |
| 1003 নাম : শংকরী দে সিংহ স্বামীর নাম: হৃষিকেশ সিংহ বাড়ির নং : n0071 বয়স : 30 লিঙ্গ : মহিলা | ZCO2486207 | ফটো উপলব্ধ | 1004 নাম : সত্যজিত সিংহ পিতার নাম: অমল সিংহ বাড়ির নং : n00042 বয়স : 26 লিঙ্গ : পুরুষ | ZCO2527943 | ফটো উপলব্ধ | 1005 নাম : মিলন সিংহ পিতার নাম: শক্তিপদ সিংহ বাড়ির নং : এন0076 বয়স : 26 লিঙ্গ : পুরুষ | ZCO2311991 | ফটো উপলব্ধ |
| 1006 নাম : অনিল সিংহ পিতার নাম: ভরত সিংহ বাড়ির নং : n0073 বয়স : 64 লিঙ্গ : পুরুষ | KQH0697672 | ফটো উপলব্ধ | 1007 নাম : গীতারানী সিংহ স্বামীর নাম: অনিল সিংহ বাড়ির নং : n0073 বয়স : 54 লিঙ্গ : মহিলা | ZCO2839553 | ফটো উপলব্ধ | 1008 নাম : ভারতী সিংহ স্বামীর নাম: মুক্তিপদ সিংহ বাড়ির নং : n0078 বয়স : 60 লিঙ্গ : মহিলা | ZCO2839561 | ফটো উপলব্ধ |
| 1009 নাম : আরতি সিংহ স্বামীর নাম: প্রতাপ সিংহ বাড়ির নং : n0068 বয়স : 51 লিঙ্গ : মহিলা | ZCO2823342 | ফটো উপলব্ধ | 1010 নাম : কাঞ্চন মাল্লা সিংহ স্বামীর নাম: চৈতন্য সিংহ বাড়ির নং : এন0068 বয়স : 23 লিঙ্গ : মহিলা | ZCO2719557 | ফটো উপলব্ধ | 1011 নাম : সাধন সিংহ পিতার নাম: পূর্ণচন্দ্র সিংহ বাড়ির নং : এন0067 বয়স : 24 লিঙ্গ : পুরুষ | ZCO2719565 | ফটো উপলব্ধ |
| 1012 নাম : মুনমুন মাইতি সিংহ স্বামীর নাম: বাপি সিংহ বাড়ির নং : এন0068 বয়স : 24 লিঙ্গ : মহিলা | ZCO2572428 | ফটো উপলব্ধ | 1013 নাম : চৈতালি সিংহ স্বামীর নাম: সত্যজিত সিংহ বাড়ির নং : এন00065 বয়স : 23 লিঙ্গ : মহিলা | ZCO2693265 | ফটো উপলব্ধ | 1014 নাম : সায়নাজ বিবি স্বামীর নাম: আব্দুল মাল্লা সাহা বাড়ির নং : n0067 বয়স : 57 লিঙ্গ : মহিলা | KQH1264332 | ফটো উপলব্ধ |
| 1015 নাম : মানিক সিংহ পিতার নাম: শক্তিপদ সিংহ বাড়ির নং : n0076 বয়স : 31 লিঙ্গ : পুরুষ | ZCO1956010 | ফটো উপলব্ধ | 1016 নাম : গোবিন্দ সিংহ পিতার নাম: গনেশ সিংহ বাড়ির নং : n0077 বয়স : 73 লিঙ্গ : পুরুষ | WB/31/213/354501 | ফটো উপলব্ধ | 1017 নাম : কামিনীবালা সিংহ স্বামীর নাম: গোবিন্দ সিংহ বাড়ির নং : n0077 বয়স : 68 লিঙ্গ : মহিলা | WB/31/213/354726 | ফটো উপলব্ধ |
| 1018 নাম : রবীন্দ্র সিংহ পিতার নাম: গোবিন্দ সিংহ বাড়ির নং : n0077 বয়স : 51 লিঙ্গ : পুরুষ | KQH2239226 | ফটো উপলব্ধ | 1019 নাম : আল্পনা সিংহ স্বামীর নাম: রবীন্দ্র সিংহ বাড়ির নং : n0077 বয়স : 45 লিঙ্গ : মহিলা | KQH1757582 | ফটো উপলব্ধ | 1020 নাম : উর্মিলা সিংহ স্বামীর নাম: শিবশংকর সিংহ বাড়ির নং : n0079 বয়স : 29 লিঙ্গ : মহিলা | ZCO2071629 | ফটো উপলব্ধ |



| | | | | | |
|---|--------------------------------|--|--------------------------------|---|--------------------------------|
| 1021 নাম : শিবশঙ্কর সিংহ পিতার নাম: গোবিন্দ সিংহ বাড়ির নং : n0077 বয়স : 46 লিঙ্গ : পুরুষ | KQH2239366 ফটো উপলব্ধ | 1022 নাম : স্যুরকান্ত সিংহ পিতার নাম: রবীন্দ্র সিংহ বাড়ির নং : এন0077 বয়স : 21 লিঙ্গ : পুরুষ | ZCO2954469 ফটো উপলব্ধ | 1023 নাম : মুক্তিপদ সিংহ পিতার নাম: গণেশ সিংহ বাড়ির নং : n0078 বয়স : 60 লিঙ্গ : পুরুষ | ZCO3017365 ফটো উপলব্ধ |
| 1024 নাম : সাবিত্রী সিংহ স্বামীর নাম: ভুবন সিংহ বাড়ির নং : n0079 বয়স : 79 লিঙ্গ : মহিলা | KQH2239242 ফটো উপলব্ধ | 1025 নাম : গৌর শংকর সিংহ পিতার নাম: ভুবন সিংহ বাড়ির নং : n0079 বয়স : 44 লিঙ্গ : পুরুষ | KQH2239259 ফটো উপলব্ধ | 1026 নাম : শিবশংকর সিংহ পিতার নাম: ভুবন সিংহ বাড়ির নং : n0079 বয়স : 38 লিঙ্গ : পুরুষ | ZCO1503473 ফটো উপলব্ধ |
| 1027 নাম : রীনা সিংহ স্বামীর নাম: গৌরীশংকর সিংহ বাড়ির নং : n0079 বয়স : 38 লিঙ্গ : মহিলা | NNS1378546 ফটো উপলব্ধ | 1028 নাম : মালতী সিংহ স্বামীর নাম: পদ্মলোচন সিংহ বাড়ির নং : n0166 বয়স : 81 লিঙ্গ : মহিলা | ZCO1857242 ফটো উপলব্ধ | 1029 নাম : গোপাল সিংহ পিতার নাম: পদ্মলোচন সিংহ বাড়ির নং : n0166 বয়স : 50 লিঙ্গ : পুরুষ | ZCO1857051 ফটো উপলব্ধ |
| 1030 নাম : শক্তিপদ সিংহ পিতার নাম: গনেশ সিংহ বাড়ির নং : n0076 বয়স : 58 লিঙ্গ : পুরুষ | WB/31/213/354499 ফটো উপলব্ধ | 1031 নাম : অসীমা সিংহ স্বামীর নাম: শক্তিপদ সিংহ বাড়ির নং : n0076 বয়স : 53 লিঙ্গ : মহিলা | WB/31/213/354730 ফটো উপলব্ধ | 1032 নাম : অনিমা সিংহ স্বামীর নাম: অমল সিংহ বাড়ির নং : n0074 বয়স : 45 লিঙ্গ : মহিলা | KQH2239192 ফটো উপলব্ধ |
| 1033 নাম : অমল সিংহ পিতার নাম: ভরত সিংহ বাড়ির নং : n0074 বয়স : 58 লিঙ্গ : পুরুষ | WB/31/213/354502 ফটো উপলব্ধ | 1034 নাম : জ্যোৎস্না সিংহ স্বামীর নাম: শিবশংকর সিংহ বাড়ির নং : n0072 বয়স : 35 লিঙ্গ : মহিলা | ZCO1406669 ফটো উপলব্ধ | 1035 নাম : নন্দন সিংহ পিতার নাম: অরুণ সিংহ বাড়ির নং : n0072 বয়স : 44 লিঙ্গ : পুরুষ | KQH2782688 ফটো উপলব্ধ |
| 1036 নাম : কনিকা সিংহ স্বামীর নাম: চন্দন সিংহ বাড়ির নং : n0072 বয়স : 36 লিঙ্গ : মহিলা | NNS1291186 ফটো উপলব্ধ | 1037 নাম : চন্দন সিংহ পিতার নাম: অরুণ সিংহ বাড়ির নং : n0072 বয়স : 45 লিঙ্গ : পুরুষ | KQH2239200 ফটো উপলব্ধ | 1038 নাম : শান্তালা সিংহ স্বামীর নাম: অরুণ সিংহ বাড়ির নং : n0072 বয়স : 65 লিঙ্গ : মহিলা | WB/31/213/354496 ফটো উপলব্ধ |
| 1039 নাম : অরুণ কুমার সিংহ পিতার নাম: ভরত সিংহ বাড়ির নং : n0072 বয়স : 71 লিঙ্গ : পুরুষ | ZCO2735785 ফটো উপলব্ধ | 1040 নাম : তপন সিংহ পিতার নাম: সুদর্শন সিংহ বাড়ির নং : n0071 বয়স : 63 লিঙ্গ : পুরুষ | ZCO1856384 ফটো উপলব্ধ | 1041 নাম : হৃষিকেশ সিংহ পিতার নাম: তপন সিংহ বাড়ির নং : n0071 বয়স : 33 লিঙ্গ : পুরুষ | ZCO1600683 ফটো উপলব্ধ |
| 1042 নাম : কল্পনা সিংহ স্বামীর নাম: মানস সিংহ বাড়ির নং : n0070 বয়স : 41 লিঙ্গ : মহিলা | KQH2850683 ফটো উপলব্ধ | 1043 নাম : মানস কুমার সিংহ পিতার নাম: অশোক সিংহ বাড়ির নং : n0070 বয়স : 42 লিঙ্গ : পুরুষ | KQH2296424 ফটো উপলব্ধ | 1044 নাম : গিরিবালা সিংহ স্বামীর নাম: অশোক সিংহ বাড়ির নং : n0070 বয়স : 63 লিঙ্গ : মহিলা | WB/31/213/354636 ফটো উপলব্ধ |
| 1045 নাম : অশোক সিংহ পিতার নাম: কার্তিক সিংহ বাড়ির নং : n0070 বয়স : 68 লিঙ্গ : পুরুষ | WB/31/213/354497 ফটো উপলব্ধ | 1046 নাম : বাপি সিংহ পিতার নাম: প্রতাপ সিংহ বাড়ির নং : n0068 বয়স : 31 লিঙ্গ : পুরুষ | ZCO1856533 ফটো উপলব্ধ | 1047 নাম : প্রতাপ সিংহ পিতার নাম: ত্রিলোচন সিংহ বাড়ির নং : n0068 বয়স : 63 লিঙ্গ : পুরুষ | KQH2708014 ফটো উপলব্ধ |
| 1048 নাম : সুধমা সিংহ স্বামীর নাম: পূর্ণচন্দ্র সিংহ বাড়ির নং : n0067 বয়স : 49 লিঙ্গ : মহিলা | ZCO1406529 ফটো উপলব্ধ | 1049 নাম : পূর্ণচন্দ্র সিংহ পিতার নাম: ষড়ানন সিংহ বাড়ির নং : n0067 বয়স : 53 লিঙ্গ : পুরুষ | WB/31/213/354821 ফটো উপলব্ধ | 1050 নাম : ষড়ানন সিংহ পিতার নাম: ত্রিলোচন সিংহ বাড়ির নং : n0067 বয়স : 73 লিঙ্গ : পুরুষ | WB/31/213/354500 ফটো উপলব্ধ |

| | | | | | |
|--|--------------------------|--|--------------------------|--|--------------------------|
| 1051 নাম : চৈতন্য সিংহ পিতার নাম: প্রতাপ সিংহ বাড়ির নং : N0068 বয়স : 25 লিঙ্গ : পুরুষ | ZCO2506822 ফটো উপলব্ধ | 1052 নাম : সাজেরা খাতুন পিতার নাম: মকবুল খান বাড়ির নং : n0105 বয়স : 31 লিঙ্গ : মহিলা | ZCO2156297 ফটো উপলব্ধ | 1053 নাম : রয়মত সাহা পিতার নাম: সৌকত সাহা বাড়ির নং : n0105 বয়স : 31 লিঙ্গ : পুরুষ | ZCO1856467 ফটো উপলব্ধ |
| 1054 নাম : আনসার সাহা পিতার নাম: সৌকত সাহা বাড়ির নং : n0105 বয়স : 40 লিঙ্গ : পুরুষ | KQH2645430 ফটো উপলব্ধ | 1055 নাম : আব্দুল সাত্তার সাহা পিতার নাম: সৌকত সাহা বাড়ির নং : n0105 বয়স : 46 লিঙ্গ : পুরুষ | KQH2645448 ফটো উপলব্ধ | 1056 নাম : সেক রবিউল পিতার নাম: সেক নজরুল বাড়ির নং : n0105 বয়স : 29 লিঙ্গ : পুরুষ | ZCO2072064 ফটো উপলব্ধ |
| 1057 নাম : মেরজান বিবি স্বামীর নাম: নজরুল সেক বাড়ির নং : n0105 বয়স : 55 লিঙ্গ : মহিলা | ZCO1406578 ফটো উপলব্ধ | 1058 নাম : আসমা বিবি স্বামীর নাম: গাফফার সাহা বাড়ির নং : n0105 বয়স : 38 লিঙ্গ : মহিলা | KQH2782662 ফটো উপলব্ধ | 1059 নাম : সরাবজান বিবি স্বামীর নাম: আব্দুল সাত্তার সাহা বাড়ির নং : n0105 বয়স : 39 লিঙ্গ : মহিলা | ZCO0922708 ফটো উপলব্ধ |
| 1060 নাম : সাকেরা বিবি স্বামীর নাম: আনসার সাহা বাড়ির নং : n0105 বয়স : 37 লিঙ্গ : মহিলা | ZCO0922724 ফটো উপলব্ধ | 1061 নাম : নাজমা বিবি স্বামীর নাম: ইনসার সাহা বাড়ির নং : এন0105 বয়স : 24 লিঙ্গ : মহিলা | ZCO2720746 ফটো উপলব্ধ | 1062 নাম : রুপজান বিবি পিতার নাম: সৌকত সাহা বাড়ির নং : n0105 বয়স : 39 লিঙ্গ : মহিলা | ZCO1406594 ফটো উপলব্ধ |
| 1063 নাম : সেক হাবিবুল পিতার নাম: নজরুল সেক বাড়ির নং : এন0105 বয়স : 24 লিঙ্গ : পুরুষ | ZCO2804359 ফটো উপলব্ধ | 1064 নাম : জানেরা বিবি স্বামীর নাম: সেক রবিউল বাড়ির নং : এন0105 বয়স : 23 লিঙ্গ : মহিলা | ZCO2801934 ফটো উপলব্ধ | 1065 নাম : আব্দুল গাফফার সাহা পিতার নাম: সৌকত সাহা বাড়ির নং : n0105 বয়স : 58 লিঙ্গ : পুরুষ | ZCO2552875 ফটো উপলব্ধ |
| 1066 নাম : ইনসার সাহা পিতার নাম: সৌকত সাহা বাড়ির নং : n0105 বয়স : 36 লিঙ্গ : পুরুষ | ZCO1406610 ফটো উপলব্ধ | 1067 নাম : মুসকান বিবি স্বামীর নাম: রয়মত সাহা বাড়ির নং : এন00123 বয়স : 22 লিঙ্গ : মহিলা | ZCO2893386 ফটো উপলব্ধ | 1068 নাম : সেক রবিউল পিতার নাম: সেক আসগর আলি বাড়ির নং : এন00027 বয়স : 25 লিঙ্গ : পুরুষ | ZCO2627008 ফটো উপলব্ধ |
| 1069 নাম : সেক হাবিউল পিতার নাম: সেক আলি আজগর বাড়ির নং : এন00027 বয়স : 25 লিঙ্গ : পুরুষ | ZCO2627040 ফটো উপলব্ধ | 1070 নাম : আলি আজগর সেখ পিতার নাম: রওসন সেখ বাড়ির নং : n0156 বয়স : 55 লিঙ্গ : পুরুষ | KQH1264357 ফটো উপলব্ধ | 1071 নাম : ফতেমা বিবি স্বামীর নাম: আলি আজগর সেক বাড়ির নং : n0156 বয়স : 44 লিঙ্গ : মহিলা | KQH2850691 ফটো উপলব্ধ |
| 1072 নাম : সেক জইনুদ্দিন আলি পিতার নাম: সেক রওসন আলি বাড়ির নং : n0156 বয়স : 42 লিঙ্গ : পুরুষ | ZCO1503333 ফটো উপলব্ধ | 1073 নাম : সঞ্জিদা বিবি স্বামীর নাম: সেক জইনুদ্দিন আলি বাড়ির নং : n0156 বয়স : 39 লিঙ্গ : মহিলা | ZCO0923011 ফটো উপলব্ধ | 1074 নাম : হাফেজা বেওয়া স্বামীর নাম: সেক জয়নাল আবেদিন বাড়ির নং : n0081 বয়স : 61 লিঙ্গ : মহিলা | ZCO2948669 ফটো উপলব্ধ |
| 1075 নাম : রুনু বিবি স্বামীর নাম: সেক নুরুল ইসলাম বাড়ির নং : n0081 বয়স : 30 লিঙ্গ : মহিলা | ZCO1956077 ফটো উপলব্ধ | 1076 নাম : সেক নুরুল ইসলাম মায়ের নাম: হাফেজা বাড়ির নং : n0081 বয়স : 43 লিঙ্গ : পুরুষ | KQH2239374 ফটো উপলব্ধ | 1077 নাম : সাবেরা খাতুন স্বামীর নাম: রাহুল সাহা বাড়ির নং : এন00267 বয়স : 24 লিঙ্গ : মহিলা | ZCO2918787 ফটো উপলব্ধ |
| 1078 নাম : রহিমা খাতুন স্বামীর নাম: আতাহার মল্লিক বাড়ির নং : এন00157 বয়স : 31 লিঙ্গ : মহিলা | ZCO2970697 ফটো উপলব্ধ | 1079 নাম : পরবিন বিবি স্বামীর নাম: সেক মুরসেলিম আলি বাড়ির নং : এন0084 বয়স : 22 লিঙ্গ : মহিলা | ZCO2986776 ফটো উপলব্ধ | 1080 নাম : শান্তনু জানা পিতার নাম: চন্দন জানা বাড়ির নং : এন0040 বয়স : 20 লিঙ্গ : পুরুষ | ZCO2977999 ফটো উপলব্ধ |



| | | | | | |
|--|--------------------------|--|--------------------------|--|--------------------------|
| 1081 নাম : মৌমিতা গুছাইত পিতার নাম: সুবোধ গুছাইত বাড়ির নং : এন0014 বয়স : 23 লিঙ্গ : মহিলা | ZCO2980175 ফটো উপলব্ধ | 1082 নাম : প্রাণসারুল খান পিতার নাম: নজরুল খান বাড়ির নং : এন0097 বয়স : 20 লিঙ্গ : পুরুষ | ZCO2983252 ফটো উপলব্ধ | 1083 নাম : সুস্মিতা সাউ স্বামীর নাম: চন্দন সাউ বাড়ির নং : এন00451 বয়স : 20 লিঙ্গ : মহিলা | ZCO2992428 ফটো উপলব্ধ |
| 1084 নাম : সেখ আনায় হুদা পিতার নাম: সেখ ফারুক বাড়ির নং : এন00157 বয়স : 23 লিঙ্গ : পুরুষ | ZCO2992923 ফটো উপলব্ধ | 1085 নাম : মানসী পয়ড়া স্বামীর নাম: অরুণ দে বাড়ির নং : এন0042 বয়স : 20 লিঙ্গ : মহিলা | ZCO2992980 ফটো উপলব্ধ | 1086 নাম : নাজিয়া পরভিন স্বামীর নাম: আজহারুদ্দিন সাহা বাড়ির নং : এন00157 বয়স : 22 লিঙ্গ : মহিলা | ZCO2989945 ফটো উপলব্ধ |
| 1087 নাম : সঞ্জিদা বিবি স্বামীর নাম: ফারুক সেক বাড়ির নং : এন00157 বয়স : 26 লিঙ্গ : মহিলা | ZCO2991248 ফটো উপলব্ধ | 1088 নাম : রেশমিনা বিবি স্বামীর নাম: সাবেদ খান বাড়ির নং : এন00118 বয়স : 27 লিঙ্গ : মহিলা | ZCO2996338 ফটো উপলব্ধ | 1089 নাম : সৌরভ দে পিতার নাম: কমলাকান্ত দে বাড়ির নং : এন0046 বয়স : 21 লিঙ্গ : পুরুষ | ZCO3000973 ফটো উপলব্ধ |
| 1090 নাম : সুকতার বিবি স্বামীর নাম: আবদুস সালাম মল্লিক বাড়ির নং : এন00147 বয়স : 23 লিঙ্গ : মহিলা | ZCO3002912 ফটো উপলব্ধ | 1091 নাম : আব্দুল রেজ্জাক মল্লিক পিতার নাম: তাহের মল্লিক বাড়ির নং : এন00147 বয়স : 23 লিঙ্গ : পুরুষ | ZCO3002987 ফটো উপলব্ধ | 1092 নাম : তসমিন খাতুন বিবি স্বামীর নাম: চুন্না সাহা বাড়ির নং : এন00193 বয়স : 21 লিঙ্গ : মহিলা | ZCO3006871 ফটো উপলব্ধ |
| 1093 নাম : অভিজিৎ মাইতি পিতার নাম: খোকন মাইতি বাড়ির নং : এন0008 বয়স : 22 লিঙ্গ : পুরুষ | ZCO3007002 ফটো উপলব্ধ | 1094 নাম : ফাতেমা বিবি স্বামীর নাম: সারাফত মল্লিক বাড়ির নং : এন0063 বয়স : 20 লিঙ্গ : মহিলা | ZCO3013117 ফটো উপলব্ধ | 1095 নাম : মহঃ মাহামুদ মল্লিক পিতার নাম: মুস্তাকিম মল্লিক বাড়ির নং : এন0157 বয়স : 20 লিঙ্গ : পুরুষ | ZCO3014313 ফটো উপলব্ধ |
| 1096 নাম : শর্মিলা বিবি স্বামীর নাম: আজাদ খান বাড়ির নং : এন0093 বয়স : 27 লিঙ্গ : মহিলা | ZCO3015484 ফটো উপলব্ধ | 1097 নাম : সাবানা বিবি স্বামীর নাম: সেক রবিবুল বাড়ির নং : এন0118 বয়স : 27 লিঙ্গ : মহিলা | ZCO3017779 ফটো উপলব্ধ | 1098 নাম : অনিতা মাইতি পিতার নাম: প্রদীপ মাইতি বাড়ির নং : এন0004 বয়স : 20 লিঙ্গ : মহিলা | ZCO3021151 ফটো উপলব্ধ |
| 1099 নাম : সায়নাজ খাতুন স্বামীর নাম: মুকতার, সাহা বাড়ির নং : এন0157 বয়স : 20 লিঙ্গ : মহিলা | ZCO3022118 ফটো উপলব্ধ | 1100 নাম : অপূর্ব দে পিতার নাম: অবনী দে বাড়ির নং : এন0049 বয়স : 20 লিঙ্গ : পুরুষ | ZCO3022985 ফটো উপলব্ধ | 1101 নাম : শুভদীপ সাউ পিতার নাম: সুকুমার সাউ বাড়ির নং : এন0052 বয়স : 20 লিঙ্গ : পুরুষ | ZCO3023009 ফটো উপলব্ধ |
| 1102 নাম : মাহেরা বিবি স্বামীর নাম: সেক সরিফুল ইসলাম বাড়ির নং : এন00120 বয়স : 20 লিঙ্গ : মহিলা | ZCO3022332 ফটো উপলব্ধ | 1103 নাম : সেক ইউসুফ আলি পিতার নাম: সেক ইয়াকুব আলি বাড়ির নং : এন0080 বয়স : 20 লিঙ্গ : পুরুষ | ZCO3028180 ফটো উপলব্ধ | 1104 নাম : বিশুজিৎ দে পিতার নাম: ব্রজেন্দ্র দে বাড়ির নং : এন0069 বয়স : 20 লিঙ্গ : পুরুষ | ZCO3031465 ফটো উপলব্ধ |
| 1105 নাম : ফরিদ খাঁ পিতার নাম: জাহেদ খাঁ বাড়ির নং : এন0100 বয়স : 20 লিঙ্গ : পুরুষ | ZCO3036886 ফটো উপলব্ধ | 1106 নাম : আরবাজ খাঁ পিতার নাম: মুকতার খাঁ বাড়ির নং : এন0093 বয়স : 21 লিঙ্গ : পুরুষ | ZCO3037132 ফটো উপলব্ধ | | |





| | | |
|--|---|------------|
| 1107 | 1 | ZCO3059680 |
| নাম : জাকির মল্লিক পিতার নাম: আনু মল্লিক বাড়ির নং : এন0140 বয়স : 45 লিঙ্গ : পুরুষ | | ফটো উপলব্ধ |

| | | |
|---|---|------------|
| 1108 | 1 | ZCO3059813 |
| নাম : মুসকান বিবি স্বামীর নাম: রিজয়ান সাহা বাড়ির নং : নং 097 বয়স : 23 লিঙ্গ : মহিলা | | ফটো উপলব্ধ |

| | | |
|---|---|------------|
| 1109 | 1 | ZCO3062783 |
| নাম : মোমেনা বিবি স্বামীর নাম: তুফান সাহা বাড়ির নং : এন0089 বয়স : 22 লিঙ্গ : মহিলা | | ফটো উপলব্ধ |

নির্বাচক সংখ্যার সারসংক্ষেপ :

A) নির্বাচকের সংখ্যা :

| | নির্বাচক তালিকার প্রকৃতি | নির্বাচক তালিকার পরিচিতি : | নির্বাচকের সংখ্যা : | | | | |
|--|---|----------------------------|---|-------|--------------|-----|------|
| | | | পুরুষ | মহিলা | তৃতীয় লিঙ্গ | মোট | |
| I | মূল তালিকা | মূল তালিকা | বিশেষ নিবিড় সংশোধন ২০২৬ এর চূড়ান্ত ভোটার তালিকার সহিত 06-04-2026 তারিখ অবধি সংশোধিত নির্বাচক তালিকা | 578 | 528 | 0 | 1106 |
| II | 1- সংযোজন তালিকা | সংযোজনী 1 | বিশেষ সংক্ষিপ্ত সংশোধন 2026 | 0 | 0 | 0 | 0 |
| | | সংযোজনী 2 | ধারাবাহিক সংশোধন 2026 | 1 | 2 | 0 | 3 |
| | | মোট | | 1 | 2 | 0 | 3 |
| III | 2- বিয়োজন তালিকা | সংযোজনী 1 | বিশেষ সংক্ষিপ্ত সংশোধন 2026 | 0 | 0 | 0 | 0 |
| | | সংযোজনী 2 | ধারাবাহিক সংশোধন 2026 | 0 | 0 | 0 | 0 |
| | | মোট | | 0 | 0 | 0 | 0 |
| IV | 'লিঙ্গ ক্ষেত্রের' পরিবর্তনের কারণে পার্থক্য | | | 0 | 0 | 0 | 0 |
| V | বিচারপ্রক্রিয়ার অধীনস্থ | | | 61 | 44 | 0 | 105 |
| VI | বিচার বিভাগীয় আধিকারিক কর্তৃক বিচারপূর্বক নিষ্পত্তির পর বিয়োজিত | | | 0 | 0 | 0 | 0 |
| নির্বাচকের মোট সংখ্যা (I+II-III+IV-V-VI) | | | | 518 | 486 | 0 | 1004 |

B) ক্রটি সংশোধনের সংখ্যা :

| নির্বাচক তালিকার প্রকৃতি | নির্বাচক তালিকার পরিচিতি : | ক্রটি সংশোধনের সংখ্যা : |
|--------------------------|-----------------------------|-------------------------|
| সংযোজনী 1 | বিশেষ সংক্ষিপ্ত সংশোধন 2026 | 0 |
| সংযোজনী 2 | ধারাবাহিক সংশোধন 2026 | 0 |
| | মোট | 0 |

নির্বাচক নিবন্ধন আধিকারিকের স্বাক্ষর

E-মৃত, S-স্থানান্তরিত, R-একাধিকবার অন্তর্ভুক্ত, M-নিখোঁজ, Q-যোগ্য নহে