



## নির্বাচক তালিকা 2026 S25 পশ্চিমবঙ্গ

বিধানসভা নির্বাচনক্ষেত্রের নং, নাম ও সংরক্ষণের স্থিতি : 219 - দাঁতন (সাধারণ)		অংশ নং : 172																			
বিধানসভা নির্বাচনক্ষেত্রটি যে লোকসভা নির্বাচনক্ষেত্রের / ক্ষেত্রসমূহের অন্তর্ভুক্ত তার নং, নাম ও সংরক্ষণ স্থিতি : 34 - মেদিনীপুর (সাধারণ)																					
1. সংশোধনের পূর্ণ বিবরণ																					
সংশোধনের বৎসর :	2026	নির্বাচক তালিকার পরিচিতি : বিশেষ নিবিড় সংশোধন ২০২৬ এর চূড়ান্ত ভোটার তালিকার সহিত 06-04-2026 তারিখ অবধি সংশোধিত নির্বাচক তালিকা																			
ভিত্তি তারিখ :	01-01-2026																				
সংশোধনের প্রকৃতি :	ধারাবাহিক সংশোধন 2026																				
প্রকাশনার তারিখ :	06-04-2026																				
2. অংশ ও নির্বাচনী এলাকার পূর্ণ বিবরণ :																					
অংশের ভাগ নং ও নাম :																					
1-শ্রীচন্দনপুর(উত্তর পূর্ব পাড়া)		<table style="width: 100%; border-collapse: collapse;"> <tr> <td style="width: 60%;">প্রধান শহর/গ্রাম</td> <td>: শ্রীচন্দনপুর</td> </tr> <tr> <td>ওয়ার্ড</td> <td>:</td> </tr> <tr> <td>থানা</td> <td>: মোহনপুর</td> </tr> <tr> <td>গ্রাম পঞ্চগায়েত</td> <td>: শিয়ালসাই</td> </tr> <tr> <td>ব্লক</td> <td>: মোহনপুর</td> </tr> <tr> <td>মহকুমা</td> <td>: খড়্গপুর</td> </tr> <tr> <td>জেলা</td> <td>: পশ্চিম মেদিনীপুর</td> </tr> <tr> <td>পিন</td> <td>: 721435</td> </tr> </table>				প্রধান শহর/গ্রাম	: শ্রীচন্দনপুর	ওয়ার্ড	:	থানা	: মোহনপুর	গ্রাম পঞ্চগায়েত	: শিয়ালসাই	ব্লক	: মোহনপুর	মহকুমা	: খড়্গপুর	জেলা	: পশ্চিম মেদিনীপুর	পিন	: 721435
প্রধান শহর/গ্রাম	: শ্রীচন্দনপুর																				
ওয়ার্ড	:																				
থানা	: মোহনপুর																				
গ্রাম পঞ্চগায়েত	: শিয়ালসাই																				
ব্লক	: মোহনপুর																				
মহকুমা	: খড়্গপুর																				
জেলা	: পশ্চিম মেদিনীপুর																				
পিন	: 721435																				
3. ভোট গ্রহন কেন্দ্রের পূর্ণ বিবরণ :																					
ভোট গ্রহন কেন্দ্রের নং, নাম :		ভোট গ্রহন কেন্দ্রের শ্রেণী :		গ্রামীণ																	
172 - শ্রীচন্দনপুর প্রাথমিক বিদ্যালয়		এই অংশে সহায়ক ভোটগ্রহন কেন্দ্রের সংখ্যা		0																	
ভোট গ্রহন কেন্দ্রের ঠিকানা :		:																			
শ্রীচন্দনপুর প্রাথমিক বিদ্যালয়, রুম-১, শ্রীচন্দনপুর																					
4. নির্বাচকের সংখ্যা :																					
প্রথম ক্রমিক নং	শেষ ক্রমিক নং	মোট সংখ্যা																			
		পুরুষ	মহিলা	তৃতীয় লিঙ্গ	মোট																
1	853	425	403	0	828																

নির্বাচক নিবন্ধন আধিকারিকের স্বাক্ষর



Nazri Naksha



Google Map View

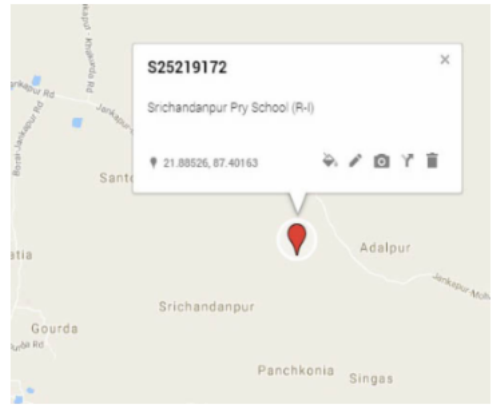

Polling Station Building Front View



Polling Station Front View



Cad View

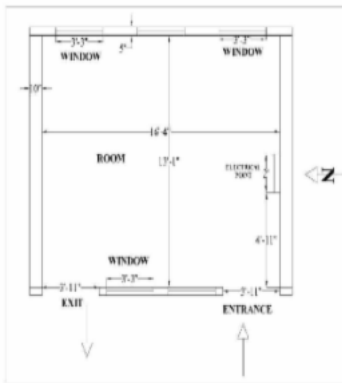

Key MAP View



1 নাম : সিরাজ খাঁন পিতার নাম: ফিরোজ বাড়ির নং : n0060 বয়স : 36 লিঙ্গ : পুরুষ	WCI1372366 ফটো উপলব্ধ	2 নাম : পৃথিবী স্বামীর নাম: উসমান বাড়ির নং : n0078 বয়স : 38 লিঙ্গ : মহিলা	WB/32/228/435345 ফটো উপলব্ধ	3 নাম : সেক আমরুল পিতার নাম: সেক আসমান বাড়ির নং : n0078 বয়স : 44 লিঙ্গ : পুরুষ	WCI1213347 ফটো উপলব্ধ
4 নাম : সুরজান বিবি স্বামীর নাম: সেক মসিবুর বাড়ির নং : n0108 বয়স : 44 লিঙ্গ : মহিলা	GJT2043743 ফটো উপলব্ধ	5 নাম : করিশমা বিবি স্বামীর নাম: রাইসুদ্দিন সেক বাড়ির নং : n0081 বয়স : 30 লিঙ্গ : মহিলা	WCI1734292 ফটো উপলব্ধ	6 নাম : ওয়াহেদা বিবি স্বামীর নাম: আনিসুদ্দিন সেক বাড়ির নং : n0071 বয়স : 31 লিঙ্গ : মহিলা	WCI1734326 ফটো উপলব্ধ
7 নাম : রাজেন্দ্রাখান পিতার নাম: অহিত খাঁ বাড়ির নং : n0086 বয়স : 51 লিঙ্গ : মহিলা	WB/32/228/435344 ফটো উপলব্ধ	8 নাম : সৈদাবিবি স্বামীর নাম: নেশারুল খাঁ বাড়ির নং : n0086 বয়স : 52 লিঙ্গ : মহিলা	WB/32/228/435175 ফটো উপলব্ধ	9 নাম : রেশমা বিবি স্বামীর নাম: সামসুল সেক বাড়ির নং : n0086 বয়স : 45 লিঙ্গ : মহিলা	GJT2538999 ফটো উপলব্ধ
10 নাম : সাজেত খাঁ পিতার নাম: নেশারুল খাঁ বাড়ির নং : n0086 বয়স : 32 লিঙ্গ : পুরুষ	WCI1473586 ফটো উপলব্ধ	11 নাম : ময়জাতন বিবি স্বামীর নাম: অহিত খাঁ বাড়ির নং : n0086 বয়স : 77 লিঙ্গ : মহিলা	GJT2335701 ফটো উপলব্ধ	12 নাম : সামসুল খাঁ পিতার নাম: হেয়াত খাঁ বাড়ির নং : n0086 বয়স : 52 লিঙ্গ : পুরুষ	WCI2409720 ফটো উপলব্ধ
13 নাম : রাহুল খাঁ পিতার নাম: আমানত খাঁ বাড়ির নং : n0086 বয়স : 32 লিঙ্গ : পুরুষ	WCI1473578 ফটো উপলব্ধ	14 নাম : ইসরাফিল খাঁ পিতার নাম: আমানত খাঁ বাড়ির নং : n0086 বয়স : 34 লিঙ্গ : পুরুষ	WCI1473560 ফটো উপলব্ধ	15 নাম : তৈমুর খাঁ পিতার নাম: আবদুল লতীফ খাঁ বাড়ির নং : n0064 বয়স : 61 লিঙ্গ : পুরুষ	WB/32/228/435749 ফটো উপলব্ধ
16 নাম : জয়রনবিবি স্বামীর নাম: তৈমুর খাঁ বাড়ির নং : n0064 বয়স : 52 লিঙ্গ : মহিলা	WB/32/228/435845 ফটো উপলব্ধ	17 নাম : জফিরনবিবি স্বামীর নাম: কাদের খাঁ বাড়ির নং : n0084 বয়স : 74 লিঙ্গ : মহিলা	WB/32/228/435104 ফটো উপলব্ধ	18 নাম : খতেজাবিবি স্বামীর নাম: হেয়াত খাঁ বাড়ির নং : n0086 বয়স : 92 লিঙ্গ : মহিলা	WB/32/228/435762 ফটো উপলব্ধ
19 নাম : অজীজুন বিবি পিতার নাম: সেক নুরুদ্দিন বাড়ির নং : n0071 বয়স : 46 লিঙ্গ : মহিলা	GJT2041242 ফটো উপলব্ধ	20 নাম : বিবি জায়েরা স্বামীর নাম: নেজামুদ্দিন জায়েরা বাড়ির নং : n0071 বয়স : 54 লিঙ্গ : মহিলা	WB/32/228/435346 ফটো উপলব্ধ	21 নাম : হাজরাবিবি স্বামীর নাম: নুরুদ্দিন সেক বাড়ির নং : n0071 বয়স : 54 লিঙ্গ : মহিলা	WB/32/228/435376 ফটো উপলব্ধ
22 নাম : রাজুদ্দিন সেক পিতার নাম: তাজুউদ্দিন সেক বাড়ির নং : n0071 বয়স : 56 লিঙ্গ : পুরুষ	WB/32/228/435846 ফটো উপলব্ধ	23 নাম : আইনুদ্দিন সেক পিতার নাম: নেজামুদ্দিন সেক বাড়ির নং : n0071 বয়স : 31 লিঙ্গ : পুরুষ	WCI1637230 ফটো উপলব্ধ	24 নাম : নেজামুদ্দিন সেক পিতার নাম: তাজুউদ্দিন সেক বাড়ির নং : n0071 বয়স : 59 লিঙ্গ : পুরুষ	WB/32/228/435826 ফটো উপলব্ধ
25 নাম : বাবুজী মল্লিক পিতার নাম: আপতার মল্লিক বাড়ির নং : n0100 বয়স : 33 লিঙ্গ : পুরুষ	WCI1372846 ফটো উপলব্ধ	26 নাম : আক্তারী বিবি স্বামীর নাম: সেক গিয়াসুদ্দিন বাড়ির নং : n0132 বয়স : 29 লিঙ্গ : মহিলা	WCI1805308 ফটো উপলব্ধ	27 নাম : রানী বিবি স্বামীর নাম: সাজেত খাঁ বাড়ির নং : n0086 বয়স : 29 লিঙ্গ : মহিলা	WCI1734334 ফটো উপলব্ধ
28 নাম : হোসনারা বিবি স্বামীর নাম: সেক শরিয়ৎ বাড়ির নং : n0086 বয়স : 50 লিঙ্গ : মহিলা	WB/32/228/435170 ফটো উপলব্ধ	29 নাম : সুলতান খাঁ পিতার নাম: তৈমুর খাঁ বাড়ির নং : n0064 বয়স : 28 লিঙ্গ : পুরুষ	WCI1868322 ফটো উপলব্ধ	30 নাম : আনোয়ারা বিবি স্বামীর নাম: সেক আমরুল বাড়ির নং : n0078 বয়স : 38 লিঙ্গ : মহিলা	GJT2596724 ফটো উপলব্ধ

31 নাম : সাগেরা বিবি স্বামীর নাম: বাসের আলি খাঁন বাড়ির নং : n0105 বয়স : 38 লিঙ্গ : মহিলা	WCI1868371 ফটো উপলব্ধ	32 নাম : দেবজ খাঁন পিতার নাম: ফিরোজ বাড়ির নং : n0060 বয়স : 34 লিঙ্গ : পুরুষ	WCI1372374 ফটো উপলব্ধ	33 নাম : হারীশুন বিবি স্বামীর নাম: ফিরোজ খাঁন বাড়ির নং : n0060 বয়স : 54 লিঙ্গ : মহিলা	WCI2347698 ফটো উপলব্ধ
34 নাম : কশিদনবিবি স্বামীর নাম: আমিন বাড়ির নং : n0106 বয়স : 72 লিঙ্গ : মহিলা	WB/32/228/435636 ফটো উপলব্ধ	35 নাম : আইমান খাঁন পিতার নাম: নিজমান খাঁ বাড়ির নং : n0104 বয়স : 43 লিঙ্গ : পুরুষ	WCI1637313 ফটো উপলব্ধ	36 নাম : আব্বালাম খাঁ পিতার নাম: কাশিম খাঁ বাড়ির নং : n0106 বয়স : 49 লিঙ্গ : পুরুষ	GJT2041317 ফটো উপলব্ধ
37 নাম : তৈরন বিবি স্বামীর নাম: আব্বালাম খাঁ বাড়ির নং : n0106 বয়স : 45 লিঙ্গ : মহিলা	GJT2041309 ফটো উপলব্ধ	38 নাম : সেক কাবুল পিতার নাম: সেক উসমান বাড়ির নং : n0078 বয়স : 34 লিঙ্গ : পুরুষ	WCI1372416 ফটো উপলব্ধ	39 নাম : জলিল সেক পিতার নাম: আতারুদ্দি সেক বাড়ির নং : n0081 বয়স : 62 লিঙ্গ : পুরুষ	WCI2008647 ফটো উপলব্ধ
40 নাম : সালেখা বিবি স্বামীর নাম: আজিজুল খাঁন বাড়ির নং : n0064 বয়স : 51 লিঙ্গ : মহিলা	WCI0705756 ফটো উপলব্ধ	41 নাম : ইরাজ খান পিতার নাম: ফিরোজ খান বাড়ির নং : n0060 বয়স : 39 লিঙ্গ : পুরুষ	GJT2539047 ফটো উপলব্ধ	42 নাম : কুমরি খাতুন পিতার নাম: আপতার মল্লিক বাড়ির নং : n0100 বয়স : 27 লিঙ্গ : মহিলা	WCI1868231 ফটো উপলব্ধ
43 নাম : আনিসুদ্দিন সেক পিতার নাম: নেজামুদ্দিন বাড়ির নং : n0071 বয়স : 35 লিঙ্গ : পুরুষ	WCI1562263 ফটো উপলব্ধ	44 নাম : সেক আবু হোসেন পিতার নাম: সেক আমিনুদ্দিন বাড়ির নং : n0072 বয়স : 67 লিঙ্গ : পুরুষ	WB/32/228/435071 ফটো উপলব্ধ	45 নাম : সাগেরা বিবি স্বামীর নাম: আফতার মল্লিক বাড়ির নং : n0100 বয়স : 82 লিঙ্গ : মহিলা	WCI2125813 ফটো উপলব্ধ
46 নাম : মুস্তাক আলি সেক পিতার নাম: আমিনুদ্দিন সেক বাড়ির নং : n0072 বয়স : 54 লিঙ্গ : পুরুষ	WB/32/228/435778 ফটো উপলব্ধ	47 নাম : কোবেরা বিবি স্বামীর নাম: মুস্তাক বাড়ির নং : n0072 বয়স : 33 লিঙ্গ : মহিলা	WCI1562115 ফটো উপলব্ধ	48 নাম : খায়বার আলি সেক পিতার নাম: আবু হোসেন সেক বাড়ির নং : n0072 বয়স : 31 লিঙ্গ : পুরুষ	WCI1637198 ফটো উপলব্ধ
49 নাম : সালিম সেক পিতার নাম: আবু হোসেন সেক বাড়ির নং : n0072 বয়স : 30 লিঙ্গ : পুরুষ	WCI1637180 ফটো উপলব্ধ	50 নাম : শেখ মাসিবুর পিতার নাম: আমিন সেক বাড়ির নং : n0108 বয়স : 57 লিঙ্গ : পুরুষ	GJT2043735 ফটো উপলব্ধ	51 নাম : কুমা মল্লিক পিতার নাম: আপতার মল্লিক বাড়ির নং : n0100 বয়স : 33 লিঙ্গ : পুরুষ	WCI1473438 ফটো উপলব্ধ
52 নাম : করেশা খাতুন পিতার নাম: ওসমান সেক বাড়ির নং : n0078 বয়স : 51 লিঙ্গ : মহিলা	GJT2482966 ফটো উপলব্ধ	53 নাম : সাবেরাবিবি স্বামীর নাম: নজরুল খাঁ বাড়ির নং : n0064 বয়স : 66 লিঙ্গ : মহিলা	WCI2008548 ফটো উপলব্ধ	54 নাম : জাইশুন বিবি স্বামীর নাম: সীতফ খাঁ বাড়ির নং : n0064 বয়স : 30 লিঙ্গ : মহিলা	WCI2008464 ফটো উপলব্ধ
55 নাম : ডালিম বিবি স্বামীর নাম: সেক আইনুদ্দিন বাড়ির নং : এন0071 বয়স : 24 লিঙ্গ : মহিলা	WCI2157329 ফটো উপলব্ধ	56 নাম : আপতার মল্লিক পিতার নাম: জোহাত মল্লিক বাড়ির নং : n0100 বয়স : 59 লিঙ্গ : পুরুষ	WB/32/228/435753 ফটো উপলব্ধ	57 নাম : সেক আফসার মায়ের নাম: আরজান বিবি বাড়ির নং : এন0071 বয়স : 25 লিঙ্গ : পুরুষ	WCI2157337 ফটো উপলব্ধ
58 নাম : আমিরনবিবি স্বামীর নাম: তাহের খাঁ বাড়ির নং : n0156 বয়স : 54 লিঙ্গ : মহিলা	WB/32/228/435360 ফটো উপলব্ধ	59 নাম : নেশারুল খাঁন পিতার নাম: আজিম খাঁ বাড়ির নং : n0086 বয়স : 56 লিঙ্গ : পুরুষ	WCI2157758 ফটো উপলব্ধ	60 নাম : আতাউর খাঁ পিতার নাম: নজরুল খাঁ বাড়ির নং : n0162 বয়স : 28 লিঙ্গ : পুরুষ	WCI1862630 ফটো উপলব্ধ

61 নাম : সাহিত খাঁ পিতার নাম: সামসুল খাঁ বাড়ির নং : এন0086 বয়স : 23 লিঙ্গ : পুরুষ	WCI2225670 ফটো উপলব্ধ	62 নাম : আসমিনা বিবি স্বামীর নাম: কুমা মল্লিক বাড়ির নং : এন0100 বয়স : 27 লিঙ্গ : মহিলা	WCI2234342 ফটো উপলব্ধ	63 নাম : সেক ইসমাইল পিতার নাম: সেক সারিয়াত বাড়ির নং : এন086 বয়স : 23 লিঙ্গ : পুরুষ	WCI2226140 ফটো উপলব্ধ
64 নাম : রয়মান খাঁ পিতার নাম: রিজমান খাঁ বাড়ির নং : n0124 বয়স : 37 লিঙ্গ : পুরুষ	WCI1473354 ফটো উপলব্ধ	65 নাম : জয়নাল খাঁ পিতার নাম: রিজমান খাঁ বাড়ির নং : n0124 বয়স : 37 লিঙ্গ : পুরুষ	WCI1637214 ফটো উপলব্ধ	66 নাম : নাসরিন সুলতানা স্বামীর নাম: আতাউর খাঁ বাড়ির নং : এন0162 বয়স : 24 লিঙ্গ : মহিলা	WCI2246684 ফটো উপলব্ধ
67 নাম : রুকসানা বিবি স্বামীর নাম: রয়মান খাঁ বাড়ির নং : n0124 বয়স : 33 লিঙ্গ : মহিলা	WCI1473347 ফটো উপলব্ধ	68 নাম : দিলবাহার খান পিতার নাম: ফিরোজ খান বাড়ির নং : এন0060 বয়স : 23 লিঙ্গ : পুরুষ	WCI2300580 ফটো উপলব্ধ	69 নাম : আমানত খাঁ পিতার নাম: হেয়াত খাঁ বাড়ির নং : n0086 বয়স : 58 লিঙ্গ : পুরুষ	WB/32/228/435805 ফটো উপলব্ধ
70 নাম : আনোয়ারাবিবি স্বামীর নাম: আমানত খাঁ বাড়ির নং : n0086 বয়স : 56 লিঙ্গ : মহিলা	WB/32/228/435683 ফটো উপলব্ধ	71 নাম : সেক রবিউল আলি পিতার নাম: জলিল সেক বাড়ির নং : n0081 বয়স : 42 লিঙ্গ : পুরুষ	GJT2044139 ফটো উপলব্ধ	72 নাম : মিনারী বিবি স্বামীর নাম: মাইবুব সেখ বাড়ির নং : n0105 বয়স : 44 লিঙ্গ : মহিলা	GJT2335909 ফটো উপলব্ধ
73 নাম : দেলাওর খাঁ পিতার নাম: ফিরোজ খাঁ বাড়ির নং : n0060 বয়স : 27 লিঙ্গ : পুরুষ	WCI1868249 ফটো উপলব্ধ	74 নাম : মুসকান বিবি স্বামীর নাম: রমজান মল্লিক বাড়ির নং : এন0100 বয়স : 22 লিঙ্গ : মহিলা	WCI2341840 ফটো উপলব্ধ	75 নাম : সেক শরিয়ত পিতার নাম: সেক মইনুদ্দিন বাড়ির নং : n0086 বয়স : 47 লিঙ্গ : পুরুষ	GJT2596690 ফটো উপলব্ধ
76 নাম : রেজাউল সেক পিতার নাম: সহিদ সেক বাড়ির নং : এন00175 বয়স : 35 লিঙ্গ : পুরুষ	WCI1372929 ফটো উপলব্ধ	77 নাম : সুলতানা বিবি স্বামীর নাম: সেক রেজাউল বাড়ির নং : এন00175 বয়স : 28 লিঙ্গ : মহিলা	WCI2279834 ফটো উপলব্ধ	78 নাম : জালেহার বিবি স্বামীর নাম: মসিবুর সেক বাড়ির নং : এন00175 বয়স : 40 লিঙ্গ : মহিলা	GJT2438117 ফটো উপলব্ধ
79 নাম : জাহেরা বিবি স্বামীর নাম: মঞ্জুর সেক বাড়ির নং : এন00175 বয়স : 34 লিঙ্গ : মহিলা	WCI1372937 ফটো উপলব্ধ	80 নাম : হালিমা বিবি স্বামীর নাম: সহিদ সেক বাড়ির নং : এন00175 বয়স : 71 লিঙ্গ : মহিলা	WCI2353118 ফটো উপলব্ধ	81 নাম : মনজুর সেক পিতার নাম: সহিদ বাড়ির নং : এন00175 বয়স : 39 লিঙ্গ : পুরুষ	WCI1474154 ফটো উপলব্ধ
82 নাম : তৈমুর খাঁ পিতার নাম: আপতার খাঁ বাড়ির নং : n0093 বয়স : 40 লিঙ্গ : পুরুষ	WCI1372614 ফটো উপলব্ধ	83 নাম : সালমা বিবি স্বামীর নাম: তৈমুর খাঁ বাড়ির নং : n0093 বয়স : 32 লিঙ্গ : মহিলা	WCI1473321 ফটো উপলব্ধ	84 নাম : সরিফ খাঁ পিতার নাম: আপতার খাঁ বাড়ির নং : n0093 বয়স : 38 লিঙ্গ : পুরুষ	WCI1372606 ফটো উপলব্ধ
85 নাম : হালিম সেক পিতার নাম: আমিরুদ্দিন সেক বাড়ির নং : n0104 বয়স : 36 লিঙ্গ : পুরুষ	WCI1372432 ফটো উপলব্ধ	86 নাম : সাবেরা বিবি মায়ের নাম: পোষণ বিবি বাড়ির নং : n0105 বয়স : 61 লিঙ্গ : মহিলা	GJT2335891 ফটো উপলব্ধ	87 নাম : সেক মইবুব পিতার নাম: সেক মনিরুদ্দিন বাড়ির নং : n0105 বয়স : 45 লিঙ্গ : পুরুষ	GJT2042802 ফটো উপলব্ধ
88 নাম : রমজান শা পিতার নাম: মমিন শা বাড়ির নং : n0105 বয়স : 41 লিঙ্গ : পুরুষ	WCI1473339 ফটো উপলব্ধ	89 নাম : সালেহা বিবি স্বামীর নাম: রমজান বাড়ির নং : n0105 বয়স : 39 লিঙ্গ : মহিলা	GJT2596765 ফটো উপলব্ধ	90 নাম : জমিরন বিবি স্বামীর নাম: রিজমান খাঁ বাড়ির নং : n0123 বয়স : 51 লিঙ্গ : মহিলা	GJT2335925 ফটো উপলব্ধ

91 নাম : রিজমান খাঁ পিতার নাম: ওসমান খাঁ বাড়ির নং : n0124 বয়স : 55 লিঙ্গ : পুরুষ	GJT2335834 ফটো উপলব্ধ	92 নাম : রসিদ সেক পিতার নাম: আতারুদ্দিন সেক বাড়ির নং : n0081 বয়স : 63 লিঙ্গ : পুরুষ	WB/32/228/435047 ফটো উপলব্ধ	93 নাম : সাবেতুনবিবি স্বামীর নাম: রসিদ সেক বাড়ির নং : n0081 বয়স : 66 লিঙ্গ : মহিলা	WCI2271948 ফটো উপলব্ধ
94 নাম : আনজার সেক পিতার নাম: রসিদ সেক বাড়ির নং : n0081 বয়স : 34 লিঙ্গ : পুরুষ	WCI1372945 ফটো উপলব্ধ	95 নাম : হুরাতন বিবি স্বামীর নাম: জলিল সেক বাড়ির নং : n0081 বয়স : 55 লিঙ্গ : মহিলা	WB/32/228/435123 ফটো উপলব্ধ	96 নাম : সেক গিয়াসুদ্দিন পিতার নাম: সেক রসিদ বাড়ির নং : n0081 বয়স : 45 লিঙ্গ : পুরুষ	GJT2043610 ফটো উপলব্ধ
97 নাম : সেক রাইসুদ্দিন পিতার নাম: সেক রসিদ বাড়ির নং : n0081 বয়স : 36 লিঙ্গ : পুরুষ	WCI1213537 ফটো উপলব্ধ	98 নাম : আফসানা বিবি স্বামীর নাম: সেক গিয়াসুদ্দিন বাড়ির নং : n0081 বয়স : 38 লিঙ্গ : মহিলা	GJT2597185 ফটো উপলব্ধ	99 নাম : সামসুনেষাবিবি স্বামীর নাম: মইজুদ্দিন সেক বাড়ির নং : n0103 বয়স : 70 লিঙ্গ : মহিলা	WB/32/228/435127 ফটো উপলব্ধ
100 নাম : সাইমীরা বিবি স্বামীর নাম: সেক কাবুল সেক বাড়ির নং : n0078 বয়স : 30 লিঙ্গ : মহিলা	WCI1734300 ফটো উপলব্ধ	101 নাম : টিনা বিবি স্বামীর নাম: আনজার সেক বাড়ির নং : এন০০৮১ বয়স : 27 লিঙ্গ : মহিলা	WCI1940857 ফটো উপলব্ধ	102 নাম : সেক সোহিল পিতার নাম: সেক গিয়াসুদ্দিন বাড়ির নং : এন0081 বয়স : 22 লিঙ্গ : পুরুষ	WCI2394997 ফটো উপলব্ধ
103 নাম : আরজান বিবি স্বামীর নাম: রাজুদ্দিন সেক বাড়ির নং : n0071 বয়স : 53 লিঙ্গ : মহিলা	WCI2008597 ফটো উপলব্ধ	104 নাম : রমজান মল্লিক পিতার নাম: আপতার মল্লিক বাড়ির নং : N0100 বয়স : 27 লিঙ্গ : পুরুষ	WCI2101699 ফটো উপলব্ধ	105 নাম : নাইমা বিবি স্বামীর নাম: বাবুজি মল্লিক বাড়ির নং : N0100 বয়স : 33 লিঙ্গ : মহিলা	WCI2117810 ফটো উপলব্ধ
106 নাম : সাজো বিবি স্বামীর নাম: খাইবার আলি সেক বাড়ির নং : এন0072 বয়স : 27 লিঙ্গ : মহিলা	WCI2157352 ফটো উপলব্ধ	107 নাম : সোয়েপ খাঁন পিতার নাম: আবুকালাম খাঁন বাড়ির নং : এন106 বয়স : 23 লিঙ্গ : পুরুষ	WCI2246502 ফটো উপলব্ধ	108 নাম : রোজিনা বিবি স্বামীর নাম: রাহুল খাঁ বাড়ির নং : N0086 বয়স : 29 লিঙ্গ : মহিলা	WCI2117935 ফটো উপলব্ধ
109 নাম : সেক মুরতেজা পিতার নাম: সেক মসিবুর বাড়ির নং : N0108 বয়স : 25 লিঙ্গ : পুরুষ	WCI2101657 ফটো উপলব্ধ	110 নাম : আজনারী কৌশরী বিবি স্বামীর নাম: মুহুফ ল খাঁন বাড়ির নং : n0131 বয়স : 29 লিঙ্গ : মহিলা	WCI1805290 ফটো উপলব্ধ	111 নাম : আজমিরা বিবি স্বামীর নাম: ইসরাফিল খাঁ বাড়ির নং : এন0086 বয়স : 29 লিঙ্গ : মহিলা	WCI2300655 ফটো উপলব্ধ
112 নাম : সেক মুস্তাকিন পিতার নাম: সেক মসিবুর বাড়ির নং : এন00108 বয়স : 22 লিঙ্গ : পুরুষ	WCI2300713 ফটো উপলব্ধ	113 নাম : আসিয়া বিবি স্বামীর নাম: সাহির খাঁন বাড়ির নং : এন০০৮৬ বয়স : 23 লিঙ্গ : মহিলা	WCI2300820 ফটো উপলব্ধ	114 নাম : সাহির খাঁন পিতার নাম: আমানত খাঁন বাড়ির নং : এন০০৮৬ বয়স : 27 লিঙ্গ : পুরুষ	WCI2300838 ফটো উপলব্ধ
115 নাম : সাকিল খাঁন পিতার নাম: সামসুল খাঁন বাড়ির নং : এন0086 বয়স : 21 লিঙ্গ : পুরুষ	WCI2395689 ফটো উপলব্ধ	116 নাম : ফিরোজ খাঁন পিতার নাম: ওলিয়াস খাঁন বাড়ির নং : n0060 বয়স : 58 লিঙ্গ : পুরুষ	WCI1213412 ফটো উপলব্ধ	117 নাম : শকুন্তলা করণ স্বামীর নাম: সত্যরঞ্জন করণ বাড়ির নং : এন0050 বয়স : 23 লিঙ্গ : মহিলা	WCI2300606 ফটো উপলব্ধ
118 নাম : আরতী সাউ স্বামীর নাম: শংকর সাউ বাড়ির নং : n0059 বয়স : 42 লিঙ্গ : মহিলা	GJT2438208 ফটো উপলব্ধ	119 নাম : ভারতী সাউ স্বামীর নাম: মকরা সাউ বাড়ির নং : n0059 বয়স : 30 লিঙ্গ : মহিলা	WCI1734201 ফটো উপলব্ধ	120 নাম : চিত্তরঞ্জন করন পিতার নাম: মহেন্দ্র করন বাড়ির নং : n0050 বয়স : 39 লিঙ্গ : পুরুষ	GJT2541449 ফটো উপলব্ধ



121	WB/32/228/435040	নাম : রেনকা করন স্বামীর নাম: মৃত্যুঞ্জয় করন বাড়ির নং : n0049 বয়স : 75 লিঙ্গ : মহিলা	ফটো উপলব্ধ	122	GJT2041598	নাম : মনোরঞ্জন করন পিতার নাম: মৃত্যুঞ্জয় করন বাড়ির নং : n0049 বয়স : 45 লিঙ্গ : পুরুষ	ফটো উপলব্ধ	123	GJT2596823	নাম : সুসমা করন স্বামীর নাম: মনোরঞ্জন করন বাড়ির নং : n0049 বয়স : 39 লিঙ্গ : মহিলা	ফটো উপলব্ধ
124	WB/32/228/435611	নাম : মহেন্দ্র করন পিতার নাম: গদাধর করন বাড়ির নং : n0050 বয়স : 72 লিঙ্গ : পুরুষ	ফটো উপলব্ধ	125	WB/32/228/435444	নাম : রাধিকা করন স্বামীর নাম: মহেন্দ্র করন বাড়ির নং : n0050 বয়স : 62 লিঙ্গ : মহিলা	ফটো উপলব্ধ	126	WCI2226066	নাম : সনাতন করন পিতার নাম: নিরঞ্জন করন বাড়ির নং : এন0059 বয়স : 24 লিঙ্গ : পুরুষ	ফটো উপলব্ধ
127	WCI1862663	নাম : জবা করন স্বামীর নাম: চিত্তরঞ্জন করন বাড়ির নং : n0165 বয়স : 28 লিঙ্গ : মহিলা	ফটো উপলব্ধ	128	WCI1372481	নাম : সত্যরঞ্জন করন পিতার নাম: মহেন্দ্র করন বাড়ির নং : n0050 বয়স : 33 লিঙ্গ : পুরুষ	ফটো উপলব্ধ	129	GJT2336824	নাম : শঙ্কর সাউ পিতার নাম: কালিপদ সাউ বাড়ির নং : n0059 বয়স : 48 লিঙ্গ : পুরুষ	ফটো উপলব্ধ
130	WCI1473511	নাম : মকরা সাউ পিতার নাম: কালিপদ সাউ বাড়ির নং : n0059 বয়স : 40 লিঙ্গ : পুরুষ	ফটো উপলব্ধ	131	WB/32/228/435267	নাম : নিরঞ্জন করন পিতার নাম: মৃত্যুঞ্জয় করন বাড়ির নং : n0059 বয়স : 51 লিঙ্গ : পুরুষ	ফটো উপলব্ধ	132	GJT2044071	নাম : গুসমিতা করণ স্বামীর নাম: নিরঞ্জন করণ বাড়ির নং : n0059 বয়স : 44 লিঙ্গ : মহিলা	ফটো উপলব্ধ
133	WCI2395747	নাম : রামচন্দ্র সাউ পিতার নাম: শংকর সাউ বাড়ির নং : এন0059 বয়স : 21 লিঙ্গ : পুরুষ	ফটো উপলব্ধ	134	WCI1300359	নাম : বুকদাদ খাঁ পিতার নাম: আফিলুদ্দিন খাঁ বাড়ির নং : n0111 বয়স : 41 লিঙ্গ : পুরুষ	ফটো উপলব্ধ	135	WCI1473263	নাম : সুরজান বিবি স্বামীর নাম: রেজাউল খাঁ বাড়ির নং : n0062 বয়স : 34 লিঙ্গ : মহিলা	ফটো উপলব্ধ
136	GJT2539070	নাম : জাহির খাঁ পিতার নাম: হিকমত বাড়ির নং : n0063 বয়স : 40 লিঙ্গ : পুরুষ	ফটো উপলব্ধ	137	WCI0706788	নাম : সাবেরা বিবি স্বামীর নাম: খাঁ জাহির বাড়ির নং : n0063 বয়স : 38 লিঙ্গ : মহিলা	ফটো উপলব্ধ	138	GJT2044055	নাম : সারা বিবি স্বামীর নাম: সুবেদার খাঁ বাড়ির নং : n0076 বয়স : 52 লিঙ্গ : মহিলা	ফটো উপলব্ধ
139	WCI1372531	নাম : সারুক খাঁ পিতার নাম: সুবেদার খাঁ বাড়ির নং : n0076 বয়স : 33 লিঙ্গ : পুরুষ	ফটো উপলব্ধ	140	WCI1473388	নাম : বাপি খাঁ পিতার নাম: মল্লেশ খাঁ বাড়ির নং : n0085 বয়স : 33 লিঙ্গ : পুরুষ	ফটো উপলব্ধ	141	GJT2596807	নাম : আপসানা বিবি স্বামীর নাম: তসরিপ খাঁ বাড়ির নং : n0085 বয়স : 38 লিঙ্গ : মহিলা	ফটো উপলব্ধ
142	WCI2352532	নাম : খালেক খাঁ পিতার নাম: ওয়াত খাঁ বাড়ির নং : n0075 বয়স : 61 লিঙ্গ : পুরুষ	ফটো উপলব্ধ	143	WB/32/228/435596	নাম : আনোয়ারাবিবি স্বামীর নাম: খালেক খাঁ বাড়ির নং : n0075 বয়স : 60 লিঙ্গ : মহিলা	ফটো উপলব্ধ	144	WCI2471506	নাম : মালেক খাঁ পিতার নাম: খালেক খাঁ বাড়ির নং : n0075 বয়স : 52 লিঙ্গ : পুরুষ	ফটো উপলব্ধ
145	GJT2041374	নাম : রেহানা বিবি স্বামীর নাম: মালেক খাঁ বাড়ির নং : n0075 বয়স : 45 লিঙ্গ : মহিলা	ফটো উপলব্ধ	146	GJT2044105	নাম : মুসলিম খাঁ পিতার নাম: খালেক খাঁ বাড়ির নং : n0075 বয়স : 46 লিঙ্গ : পুরুষ	ফটো উপলব্ধ	147	GJT2596849	নাম : আয়েছা বিবি স্বামীর নাম: মুসলিম খাঁ বাড়ির নং : n0075 বয়স : 38 লিঙ্গ : মহিলা	ফটো উপলব্ধ
148	WCI1372549	নাম : সাজেদা বেগম স্বামীর নাম: আব্দুল রফিক খাঁ বাড়ির নং : n0077 বয়স : 33 লিঙ্গ : মহিলা	ফটো উপলব্ধ	149	GJT2335974	নাম : আপতার খাঁ পিতার নাম: রেজাক খাঁ বাড়ির নং : n0083 বয়স : 65 লিঙ্গ : পুরুষ	ফটো উপলব্ধ	150	WB/32/228/435228	নাম : খায়রুনবিবি স্বামীর নাম: আপতার খাঁ বাড়ির নং : n0083 বয়স : 62 লিঙ্গ : মহিলা	ফটো উপলব্ধ



বিধানসভা নির্বাচনক্ষেত্রের নং, নাম : 219-দাঁতন  
ভাগ নং, নাম : 1-শ্রীচন্দনপুর(উত্তর পূর্ব পাড়া)

151 নাম : রমেনা বিবি স্বামীর নাম: জাহেত খাঁ বাড়ির নং : n0111 বয়স : 45 লিঙ্গ : মহিলা	GJT2041663 ফটো উপলব্ধ	152 নাম : সেক নেজামুদ্দিন পিতার নাম: আলিমুদ্দিন সেক বাড়ির নং : n0111 বয়স : 57 লিঙ্গ : পুরুষ	GJT2335982 ফটো উপলব্ধ	153 নাম : হালিমা বিবি স্বামীর নাম: টোসডক খান বাড়ির নং : n0111 বয়স : 66 লিঙ্গ : মহিলা	WCI2418887 ফটো উপলব্ধ
154 নাম : টোসডক খা পিতার নাম: খালনা খা বাড়ির নং : n0111 বয়স : 71 লিঙ্গ : পুরুষ	WCI2418879 ফটো উপলব্ধ	155 নাম : মিশর খাঁ পিতার নাম: আফিলুদ্দিন খাঁ বাড়ির নং : n0111 বয়স : 31 লিঙ্গ : পুরুষ	WCI1637255 ফটো উপলব্ধ	156 নাম : এসাক খাঁ পিতার নাম: আফিলুদ্দিন খাঁ বাড়ির নং : n0111 বয়স : 33 লিঙ্গ : পুরুষ	WCI1637263 ফটো উপলব্ধ
157 নাম : নাসিমা বিবি স্বামীর নাম: বুকদাদ খাঁ বাড়ির নং : n0111 বয়স : 36 লিঙ্গ : মহিলা	WCI1300367 ফটো উপলব্ধ	158 নাম : রওসন বিবি স্বামীর নাম: আফিলুদ্দিন খাঁ বাড়ির নং : n0111 বয়স : 57 লিঙ্গ : মহিলা	WB/32/228/435635 ফটো উপলব্ধ	159 নাম : আফিলুদ্দিন খাঁ পিতার নাম: খেলন খাঁ বাড়ির নং : n0111 বয়স : 67 লিঙ্গ : পুরুষ	WB/32/228/435615 ফটো উপলব্ধ
160 নাম : সাকেরা বিবি স্বামীর নাম: রাফিক বাড়ির নং : n0110 বয়স : 36 লিঙ্গ : মহিলা	GJT2539039 ফটো উপলব্ধ	161 নাম : গুলেয়ারজান বিবি স্বামীর নাম: এজারুল খাঁ বাড়ির নং : n0110 বয়স : 47 লিঙ্গ : মহিলা	GJT2041630 ফটো উপলব্ধ	162 নাম : এজারুল খাঁ পিতার নাম: মুসবার খাঁ বাড়ির নং : n0110 বয়স : 51 লিঙ্গ : পুরুষ	WB/32/228/435613 ফটো উপলব্ধ
163 নাম : রোজিনা নেশা বিবি স্বামীর নাম: জুলফিকার খাঁ বাড়ির নং : n0110 বয়স : 57 লিঙ্গ : মহিলা	WB/32/228/435287 ফটো উপলব্ধ	164 নাম : রিজিয়া বিবি স্বামীর নাম: আনোয়ার খাঁ বাড়ির নং : n0110 বয়স : 54 লিঙ্গ : মহিলা	WB/32/228/435307 ফটো উপলব্ধ	165 নাম : আশিরণ বিবি স্বামীর নাম: আরসেদ বাড়ির নং : n0112 বয়স : 40 লিঙ্গ : মহিলা	GJT2539054 ফটো উপলব্ধ
166 নাম : সামিমা বিবি স্বামীর নাম: হারেজ খাঁ বাড়ির নং : n0112 বয়স : 32 লিঙ্গ : মহিলা	WCI1637347 ফটো উপলব্ধ	167 নাম : হারেজ খাঁ পিতার নাম: মকসেদ খাঁ বাড়ির নং : n0112 বয়স : 33 লিঙ্গ : পুরুষ	WCI1372770 ফটো উপলব্ধ	168 নাম : ইসুপ খাঁ পিতার নাম: মকসেদ খাঁ বাড়ির নং : n0112 বয়স : 45 লিঙ্গ : পুরুষ	GJT2042034 ফটো উপলব্ধ
169 নাম : আরসেদ খাঁ পিতার নাম: মকসেদ খাঁ বাড়ির নং : n0112 বয়স : 47 লিঙ্গ : পুরুষ	GJT2042026 ফটো উপলব্ধ	170 নাম : আসমা বিবি স্বামীর নাম: ময়তাপ বাড়ির নং : n0111 বয়স : 32 লিঙ্গ : মহিলা	WCI1562123 ফটো উপলব্ধ	171 নাম : রেশমা বিবি স্বামীর নাম: হায়দার খাঁ বাড়ির নং : n0111 বয়স : 34 লিঙ্গ : মহিলা	WCI1372747 ফটো উপলব্ধ
172 নাম : গিয়াসুদ্দিন সেক পিতার নাম: নেজামুদ্দিন সেক বাড়ির নং : n0111 বয়স : 35 লিঙ্গ : পুরুষ	WCI1300631 ফটো উপলব্ধ	173 নাম : সামিউল সেক পিতার নাম: নেজামুদ্দিন সেক বাড়ির নং : n0111 বয়স : 35 লিঙ্গ : পুরুষ	WCI1637248 ফটো উপলব্ধ	174 নাম : রইসুদ্দিন সেক পিতার নাম: নেজামুদ্দিন সেক বাড়ির নং : n0111 বয়স : 35 লিঙ্গ : পুরুষ	WCI1300557 ফটো উপলব্ধ
175 নাম : হায়দার খাঁ পিতার নাম: তোযাদক খাঁ বাড়ির নং : n0111 বয়স : 37 লিঙ্গ : পুরুষ	WCI1372762 ফটো উপলব্ধ	176 নাম : গোলাপ খাঁ পিতার নাম: আকিলুদ্দিন খাঁ বাড়ির নং : n0111 বয়স : 43 লিঙ্গ : পুরুষ	GJT2041671 ফটো উপলব্ধ	177 নাম : আক্তারি বিবি স্বামীর নাম: আক্কো বাড়ির নং : n0063 বয়স : 37 লিঙ্গ : মহিলা	WCI1562107 ফটো উপলব্ধ
178 নাম : আক্কো খাঁ পিতার নাম: হিকমত খাঁ বাড়ির নং : n0063 বয়স : 32 লিঙ্গ : পুরুষ	WCI1473271 ফটো উপলব্ধ	179 নাম : মাসেমা বিবি স্বামীর নাম: হিকমত খাঁ বাড়ির নং : n0063 বয়স : 51 লিঙ্গ : মহিলা	WB/32/228/435205 ফটো উপলব্ধ	180 নাম : হিকমত খাঁ পিতার নাম: হারান খাঁ বাড়ির নং : n0063 বয়স : 55 লিঙ্গ : পুরুষ	WB/32/228/435705 ফটো উপলব্ধ

181 নাম : রাজেদা বিবি স্বামীর নাম: রবিউল খাঁ বাড়ির নং : n0062 বয়স : 38 লিঙ্গ : মহিলা	GJT2596781 ফটো উপলব্ধ	182 নাম : আনিসুল খাঁ পিতার নাম: দৌলত খাঁ বাড়ির নং : n0062 বয়স : 31 লিঙ্গ : পুরুষ	WCI1637172 ফটো উপলব্ধ	183 নাম : মসিউর খাঁ পিতার নাম: দৌলত খাঁ বাড়ির নং : n0062 বয়স : 33 লিঙ্গ : পুরুষ	WCI1372523 ফটো উপলব্ধ
184 নাম : রেজাউল খাঁ পিতার নাম: দৌলত খাঁ বাড়ির নং : n0062 বয়স : 35 লিঙ্গ : পুরুষ	WCI1300458 ফটো উপলব্ধ	185 নাম : রাবেয়াবিবি স্বামীর নাম: দৌলত খাঁ বাড়ির নং : n0062 বয়স : 52 লিঙ্গ : মহিলা	WB/32/228/435619 ফটো উপলব্ধ	186 নাম : দৌলত খাঁ পিতার নাম: হারান খাঁ বাড়ির নং : n0062 বয়স : 57 লিঙ্গ : পুরুষ	WB/32/228/435617 ফটো উপলব্ধ
187 নাম : নাজিমা বিবি স্বামীর নাম: এসাক খাঁ বাড়ির নং : n0111 বয়স : 29 লিঙ্গ : মহিলা	WCI1734219 ফটো উপলব্ধ	188 নাম : আলকাস খাঁন পিতার নাম: আফিলুদ্দিন খাঁন বাড়ির নং : n0111 বয়স : 27 লিঙ্গ : পুরুষ	WCI1868413 ফটো উপলব্ধ	189 নাম : রেজাউল খাঁন পিতার নাম: সুবেদার খাঁন বাড়ির নং : n0076 বয়স : 27 লিঙ্গ : পুরুষ	WCI1868405 ফটো উপলব্ধ
190 নাম : সারতাজ খাঁ পিতার নাম: সুরত খাঁ বাড়ির নং : n0056 বয়স : 36 লিঙ্গ : পুরুষ	WCI1372515 ফটো উপলব্ধ	191 নাম : সুরেজাবিবি স্বামীর নাম: সুরত খাঁ বাড়ির নং : n0056 বয়স : 55 লিঙ্গ : মহিলা	WB/32/228/435565 ফটো উপলব্ধ	192 নাম : দিলেরা বিবি স্বামীর নাম: রেকাবত বাড়ির নং : n0085 বয়স : 34 লিঙ্গ : মহিলা	WCI1372580 ফটো উপলব্ধ
193 নাম : তসরিপ খাঁ পিতার নাম: মশ্বেশ বাড়ির নং : n0085 বয়স : 38 লিঙ্গ : পুরুষ	WCI0707265 ফটো উপলব্ধ	194 নাম : আজমিরা বিবি স্বামীর নাম: সেকাবত খাঁ বাড়ির নং : n0085 বয়স : 33 লিঙ্গ : মহিলা	WCI1473404 ফটো উপলব্ধ	195 নাম : সেকাবত খাঁ পিতার নাম: মশ্বেশ খাঁ বাড়ির নং : n0085 বয়স : 39 লিঙ্গ : পুরুষ	WCI1300284 ফটো উপলব্ধ
196 নাম : রহিমা বিবি স্বামীর নাম: হাবিবুর রহমান খাঁ বাড়ির নং : n0085 বয়স : 52 লিঙ্গ : মহিলা	GJT0839571 ফটো উপলব্ধ	197 নাম : মইরুনবিবি স্বামীর নাম: লুতফার রহমান খাঁ বাড়ির নং : n0085 বয়স : 56 লিঙ্গ : মহিলা	WB/32/228/435099 ফটো উপলব্ধ	198 নাম : বান বিবি স্বামীর নাম: মশ্বেশ খাঁ বাড়ির নং : n0085 বয়স : 54 লিঙ্গ : মহিলা	GJT2483006 ফটো উপলব্ধ
199 নাম : হাবিবুর রহমান খাঁ পিতার নাম: কেলামত খাঁ বাড়ির নং : n0085 বয়স : 54 লিঙ্গ : পুরুষ	GJT0839555 ফটো উপলব্ধ	200 নাম : খাঁলুতফর রহমান পিতার নাম: কেলামত খাঁ বাড়ির নং : n0085 বয়স : 57 লিঙ্গ : পুরুষ	WB/32/228/435516 ফটো উপলব্ধ	201 নাম : সপি খাঁ পিতার নাম: মশ্বেশ খাঁ বাড়ির নং : n0085 বয়স : 35 লিঙ্গ : পুরুষ	WCI1473362 ফটো উপলব্ধ
202 নাম : মশ্বেশ খাঁ পিতার নাম: কেলামত খাঁ বাড়ির নং : n0085 বয়স : 58 লিঙ্গ : পুরুষ	GJT2482990 ফটো উপলব্ধ	203 নাম : আবদুল রসিদ খাঁ পিতার নাম: মতলুব খাঁ বাড়ির নং : n0077 বয়স : 62 লিঙ্গ : পুরুষ	GJT0842559 ফটো উপলব্ধ	204 নাম : ফাতেমা বিবি স্বামীর নাম: সারুক খাঁ বাড়ির নং : n0076 বয়স : 33 লিঙ্গ : মহিলা	WCI1734359 ফটো উপলব্ধ
205 নাম : রনজিদা বিবি স্বামীর নাম: সপি খাঁ বাড়ির নং : n0085 বয়স : 30 লিঙ্গ : মহিলা	WCI1734375 ফটো উপলব্ধ	206 নাম : হাপিজুল খাঁ পিতার নাম: হাবিবুর খাঁ বাড়ির নং : n0085 বয়স : 34 লিঙ্গ : পুরুষ	WCI1473396 ফটো উপলব্ধ	207 নাম : সরতাজ খাঁ পিতার নাম: লুৎফর রহমান খাঁ বাড়ির নং : n0085 বয়স : 33 লিঙ্গ : পুরুষ	WCI1473370 ফটো উপলব্ধ
208 নাম : ইরসাত খাঁ পিতার নাম: লুৎফর রহমান খাঁ বাড়ির নং : n0085 বয়স : 30 লিঙ্গ : পুরুষ	WCI1637412 ফটো উপলব্ধ	209 নাম : ইন্দাদ খাঁন পিতার নাম: সুরত খাঁন বাড়ির নং : এন056 বয়স : 23 লিঙ্গ : পুরুষ	WCI2225860 ফটো উপলব্ধ	210 নাম : তাহের খাঁন পিতার নাম: মনসুর খাঁ বাড়ির নং : n0155 বয়স : 61 লিঙ্গ : পুরুষ	WCI2352524 ফটো উপলব্ধ

211 নাম : এনায়েত খাঁ পিতার নাম: সুরত খাঁ বাড়ির নং : n0150 বয়স : 28 লিঙ্গ : পুরুষ	WCI1837673 ফটো উপলব্ধ	212 নাম : মসিহুর খাঁ পিতার নাম: আপতার খাঁ বাড়ির নং : n0083 বয়স : 39 লিঙ্গ : পুরুষ	GJT2596831 ফটো উপলব্ধ	213 নাম : আব্দুর রহিম খাঁ পিতার নাম: সুরত খাঁ বাড়ির নং : এন0056 বয়স : 25 লিঙ্গ : পুরুষ	WCI2157519 ফটো উপলব্ধ
214 নাম : গুলজার খাঁ পিতার নাম: এজারুল খাঁ বাড়ির নং : n0110 বয়স : 27 লিঙ্গ : পুরুষ	WCI1868298 ফটো উপলব্ধ	215 নাম : নাগমা বিবি স্বামীর নাম: মসিউর খাঁ বাড়ির নং : এন062 বয়স : 23 লিঙ্গ : মহিলা	WCI2246643 ফটো উপলব্ধ	216 নাম : মরজিনা বিবি স্বামীর নাম: আবদুল রসিদ খাঁ বাড়ির নং : n0077 বয়স : 56 লিঙ্গ : মহিলা	WCI2286250 ফটো উপলব্ধ
217 নাম : সালেমা বিবি স্বামীর নাম: খুসবার খাঁ বাড়ির নং : n0110 বয়স : 49 লিঙ্গ : মহিলা	GJT2041622 ফটো উপলব্ধ	218 নাম : সুমাইয়া বিবি স্বামীর নাম: জারুল খাঁ বাড়ির নং : এন00128 বয়স : 22 লিঙ্গ : মহিলা	WCI2300796 ফটো উপলব্ধ	219 নাম : আব্দুল রফিক খাঁ পিতার নাম: আবদুল রসিদ খাঁ বাড়ির নং : n0077 বয়স : 39 লিঙ্গ : পুরুষ	WCI0706457 ফটো উপলব্ধ
220 নাম : মুসকান বিবি স্বামীর নাম: আলকাস খাঁ বাড়ির নং : এন00111 বয়স : 21 লিঙ্গ : মহিলা	WCI2344653 ফটো উপলব্ধ	221 নাম : হাবিবা বিবি স্বামীর নাম: সাইনুল খাঁ বাড়ির নং : এন00155 বয়স : 22 লিঙ্গ : মহিলা	WCI2344802 ফটো উপলব্ধ	222 নাম : আনারকুল খাঁ পিতার নাম: খুসবার খাঁ বাড়ির নং : এন00110 বয়স : 22 লিঙ্গ : পুরুষ	WCI2300788 ফটো উপলব্ধ
223 নাম : সাইনুল বিবি স্বামীর নাম: সুরতাজ খান বাড়ির নং : এন00222 বয়স : 30 লিঙ্গ : মহিলা	WCI2157451 ফটো উপলব্ধ	224 নাম : বদিরুদ্দিন খাঁ পিতার নাম: ময়েশ খাঁ বাড়ির নং : এন0085 বয়স : 24 লিঙ্গ : পুরুষ	WCI2157220 ফটো উপলব্ধ	225 নাম : সঞ্জিদা বিবি স্বামীর নাম: আইসান খাঁ বাড়ির নং : এন0056 বয়স : 25 লিঙ্গ : মহিলা	WCI2157683 ফটো উপলব্ধ
226 নাম : সুবেদার খাঁ পিতার নাম: মিইমুদ খাঁ বাড়ির নং : n0076 বয়স : 56 লিঙ্গ : পুরুষ	GJT2044113 ফটো উপলব্ধ	227 নাম : মুরতেজা খাঁ পিতার নাম: আমজাদ খান বাড়ির নং : n0095 বয়স : 31 লিঙ্গ : পুরুষ	WCI1562131 ফটো উপলব্ধ	228 নাম : সালেহা বিবি স্বামীর নাম: অনোয়ার খাঁ বাড়ির নং : n0110 বয়স : 57 লিঙ্গ : মহিলা	WCI2128221 ফটো উপলব্ধ
229 নাম : সুরত খাঁ পিতার নাম: আস্তর খাঁ বাড়ির নং : n0056 বয়স : 62 লিঙ্গ : পুরুষ	GJT2336618 ফটো উপলব্ধ	230 নাম : হাসিবুন বিবি স্বামীর নাম: সমশত খান বাড়ির নং : n0095 বয়স : 44 লিঙ্গ : মহিলা	GJT2335743 ফটো উপলব্ধ	231 নাম : সামসুন বিবি স্বামীর নাম: মকসেদ খাঁ বাড়ির নং : n0112 বয়স : 66 লিঙ্গ : মহিলা	WCI2125821 ফটো উপলব্ধ
232 নাম : মকসেদ খাঁ পিতার নাম: লাল খাঁ বাড়ির নং : n0112 বয়স : 71 লিঙ্গ : পুরুষ	WCI2125839 ফটো উপলব্ধ	233 নাম : সারিবুন বিবি স্বামীর নাম: ইসুপ খান বাড়ির নং : n0112 বয়স : 39 লিঙ্গ : মহিলা	WCI0709139 ফটো উপলব্ধ	234 নাম : নসিমা বিবি স্বামীর নাম: বাপি খান বাড়ির নং : N0085 বয়স : 26 লিঙ্গ : মহিলা	WCI2113942 ফটো উপলব্ধ
235 নাম : সোলাজার খাঁ পিতার নাম: এজারুল খাঁ বাড়ির নং : N0110 বয়স : 25 লিঙ্গ : পুরুষ	WCI2069912 ফটো উপলব্ধ	236 নাম : খুসবার খাঁ পিতার নাম: আলমাত খাঁ বাড়ির নং : n0110 বয়স : 62 লিঙ্গ : পুরুষ	WCI2460681 ফটো উপলব্ধ	237 নাম : আনোয়ার খাঁ পিতার নাম: আলমাত খাঁ বাড়ির নং : n0110 বয়স : 57 লিঙ্গ : পুরুষ	WB/32/228/435764 ফটো উপলব্ধ
238 নাম : রেকাবত খাঁ পিতার নাম: লুতফর রমেন খাঁ বাড়ির নং : n0085 বয়স : 34 লিঙ্গ : পুরুষ	WCI1372572 ফটো উপলব্ধ	239 নাম : মোরাদ খাঁ পিতার নাম: সুরত খাঁ বাড়ির নং : n0056 বয়স : 31 লিঙ্গ : পুরুষ	WCI1372507 ফটো উপলব্ধ	240 নাম : আবরার খাঁ পিতার নাম: আপতার খাঁ বাড়ির নং : এন0083 বয়স : 27 লিঙ্গ : পুরুষ	WCI1940659 ফটো উপলব্ধ



241 নাম : ফরাত খাঁ পিতার নাম: সুরত খাঁ বাড়ির নং : n0056 বয়স : 32 লিঙ্গ : পুরুষ	WCI1734102 ফটো উপলব্ধ	242 নাম : জসীম খাঁন পিতার নাম: সুরত খাঁন বাড়ির নং : এন0056 বয়স : 26 লিঙ্গ : পুরুষ	WCI1940618 ফটো উপলব্ধ	243 নাম : সিতারা বিবি স্বামীর নাম: আনিসুল খাঁ বাড়ির নং : n0062 বয়স : 28 লিঙ্গ : মহিলা	WCI1868363 ফটো উপলব্ধ
244 নাম : সেক সফিউল পিতার নাম: সেক নেজামউদ্দিন বাড়ির নং : n0111 বয়স : 29 লিঙ্গ : পুরুষ	WCI1868330 ফটো উপলব্ধ	245 নাম : আবদুল হামিদ খাঁ পিতার নাম: লতিফ খাঁ বাড়ির নং : n0091 বয়স : 70 লিঙ্গ : পুরুষ	WB/32/228/435141 ফটো উপলব্ধ	246 নাম : সাবেরাবিবি স্বামীর নাম: হামিদ সেক বাড়ির নং : n0091 বয়স : 65 লিঙ্গ : মহিলা	WB/32/228/435134 ফটো উপলব্ধ
247 নাম : আজিজ খাঁ পিতার নাম: আব্দুল হামিদ খাঁ বাড়ির নং : n0091 বয়স : 31 লিঙ্গ : পুরুষ	WCI1637297 ফটো উপলব্ধ	248 নাম : তামিজ খাঁ পিতার নাম: আব্দুল হামিদ খাঁ বাড়ির নং : n0091 বয়স : 30 লিঙ্গ : পুরুষ	WCI1637156 ফটো উপলব্ধ	249 নাম : আমজাদ খাঁ পিতার নাম: মহম্মাদ খাঁ বাড়ির নং : n0095 বয়স : 73 লিঙ্গ : পুরুষ	WB/32/228/435770 ফটো উপলব্ধ
250 নাম : হাবিবুন বিবি স্বামীর নাম: আমজাদ খাঁ বাড়ির নং : n0095 বয়স : 68 লিঙ্গ : মহিলা	WB/32/228/435140 ফটো উপলব্ধ	251 নাম : সামসাদ খাঁ পিতার নাম: আমজাদ খাঁ বাড়ির নং : n0095 বয়স : 50 লিঙ্গ : পুরুষ	WB/32/228/435363 ফটো উপলব্ধ	252 নাম : হাসিবুল খাতুন পিতার নাম: আমজাদ খাঁ বাড়ির নং : n0095 বয়স : 40 লিঙ্গ : মহিলা	GJT2438091 ফটো উপলব্ধ
253 নাম : আনসের খাঁ পিতার নাম: লতিফ খাঁ বাড়ির নং : n0097 বয়স : 59 লিঙ্গ : পুরুষ	WCI2404184 ফটো উপলব্ধ	254 নাম : ফালাতুনবিবি স্বামীর নাম: আনসের খাঁ বাড়ির নং : n0097 বয়স : 59 লিঙ্গ : মহিলা	WB/32/228/435108 ফটো উপলব্ধ	255 নাম : সামসের খাঁ পিতার নাম: লতিফ খাঁ বাড়ির নং : n0098 বয়স : 53 লিঙ্গ : পুরুষ	WB/32/228/435793 ফটো উপলব্ধ
256 নাম : আসেদাবিবি স্বামীর নাম: সামসের খাঁ বাড়ির নং : n0098 বয়স : 50 লিঙ্গ : মহিলা	WB/32/228/435121 ফটো উপলব্ধ	257 নাম : ময়তাপ খাঁ পিতার নাম: আফিলুদ্দিন বাড়ির নং : n0111 বয়স : 37 লিঙ্গ : পুরুষ	WCI1372754 ফটো উপলব্ধ	258 নাম : মায়ফুজা বিবি স্বামীর নাম: মানাওয়ার খাঁ বাড়ির নং : n0110 বয়স : 30 লিঙ্গ : মহিলা	WCI1734128 ফটো উপলব্ধ
259 নাম : সাইনুল খাঁ পিতার নাম: তাহের খাঁ বাড়ির নং : এন00155 বয়স : 25 লিঙ্গ : পুরুষ	WCI2157238 ফটো উপলব্ধ	260 নাম : রবিউল খান পিতার নাম: দৌলত খাঁন বাড়ির নং : n0062 বয়স : 39 লিঙ্গ : পুরুষ	WCI0705798 ফটো উপলব্ধ	261 নাম : কামুন বিবি স্বামীর নাম: সামিউল সেক বাড়ির নং : এন0111 বয়স : 27 লিঙ্গ : মহিলা	WCI2157576 ফটো উপলব্ধ
262 নাম : নজরুল খাঁ পিতার নাম: লুতফর রহমান খাঁ বাড়ির নং : এন0085 বয়স : 24 লিঙ্গ : পুরুষ	WCI2157246 ফটো উপলব্ধ	263 নাম : সুনোরি বিবি স্বামীর নাম: আজিজ খাঁন বাড়ির নং : এন0091 বয়স : 25 লিঙ্গ : মহিলা	WCI2157485 ফটো উপলব্ধ	264 নাম : সাবনাম বিবি স্বামীর নাম: আনিসুল খাঁ বাড়ির নং : এন0056 বয়স : 26 লিঙ্গ : মহিলা	WCI2157501 ফটো উপলব্ধ
265 নাম : সাহিনা বিবি স্বামীর নাম: সেক সফি.উল বাড়ির নং : এন0111 বয়স : 25 লিঙ্গ : মহিলা	WCI2157592 ফটো উপলব্ধ	266 নাম : সুবেরা বিবি স্বামীর নাম: ইরসাত খাঁন বাড়ির নং : N0085 বয়স : 28 লিঙ্গ : মহিলা	WCI2101723 ফটো উপলব্ধ	267 নাম : মানাওয়ার খাঁ পিতার নাম: আনোয়ার খাঁ বাড়ির নং : n0110 বয়স : 37 লিঙ্গ : পুরুষ	WCI0708941 ফটো উপলব্ধ
268 নাম : জাহেত খাঁ পিতার নাম: আফিলুদ্দিন খাঁ বাড়ির নং : n0111 বয়স : 49 লিঙ্গ : পুরুষ	GJT2041655 ফটো উপলব্ধ	269 নাম : আসিম খাঁন পিতার নাম: সুরত খাঁন বাড়ির নং : এন0056 বয়স : 27 লিঙ্গ : পুরুষ	WCI1940592 ফটো উপলব্ধ	270 নাম : সালেহা বিবি স্বামীর নাম: সেক নাজিফুর বাড়ির নং : এন0085 বয়স : 26 লিঙ্গ : মহিলা	WCI2157261 ফটো উপলব্ধ

বিধানসভা নির্বাচনক্ষেত্রের নং, নাম : 219-দাঁতন  
ভাগ নং, নাম : 1-শ্রীচন্দনপুর(উত্তর পূর্ব পাড়া)

271 নাম : রুপসানা বিবি স্বামীর নাম: তামিজ খাঁ বাড়ির নং : n0091 বয়স : 29 লিঙ্গ : মহিলা	WCI1734185 ফটো উপলব্ধ	272 নাম : জারুল খাঁ পিতার নাম: খসবার খাঁ বাড়ির নং : N0128 বয়স : 25 লিঙ্গ : পুরুষ	WCI2101731 ফটো উপলব্ধ	273 নাম : মুস্তাফুল খাঁ পিতার নাম: আনোয়ার খাঁ বাড়ির নং : n0110 বয়স : 32 লিঙ্গ : পুরুষ	WCI1664622 ফটো উপলব্ধ
274 নাম : ফাতেমা বিবি স্বামীর নাম: মিশর খাঁ বাড়ির নং : এন00111 বয়স : 23 লিঙ্গ : মহিলা	WCI2300747 ফটো উপলব্ধ	275 নাম : সবনাম পারভিন স্বামীর নাম: নজরুল খাঁ বাড়ির নং : এন0085 বয়স : 23 লিঙ্গ : মহিলা	WCI2395796 ফটো উপলব্ধ	276 নাম : সাহানা বিবি স্বামীর নাম: বদিরুদ্দীন খাঁ বাড়ির নং : এন0085 বয়স : 22 লিঙ্গ : মহিলা	WCI2300754 ফটো উপলব্ধ
277 নাম : রেফাদ খাঁ পিতার নাম: মম্বেষ খাঁ বাড়ির নং : এন0085 বয়স : 21 লিঙ্গ : পুরুষ	WCI2395770 ফটো উপলব্ধ	278 নাম : মাসকুরা খাতুন পিতার নাম: আপতার খাঁ বাড়ির নং : এন0083 বয়স : 22 লিঙ্গ : মহিলা	WCI2300663 ফটো উপলব্ধ	279 নাম : আরমান খাঁ পিতার নাম: আনসের খাঁ বাড়ির নং : এন0098 বয়স : 22 লিঙ্গ : পুরুষ	WCI2300689 ফটো উপলব্ধ
280 নাম : আব্দুল রহমান খাঁ পিতার নাম: জাহেদ খাঁ বাড়ির নং : এন00111 বয়স : 23 লিঙ্গ : পুরুষ	WCI2234318 ফটো উপলব্ধ	281 নাম : মানবাহার বিবি স্বামীর নাম: আকো খাঁ বাড়ির নং : এন0063 বয়স : 33 লিঙ্গ : মহিলা	WCI2234490 ফটো উপলব্ধ	282 নাম : আসমিনা বিবি স্বামীর নাম: মোরাদ খাঁ বাড়ির নং : এন0056 বয়স : 23 লিঙ্গ : মহিলা	WCI2226124 ফটো উপলব্ধ
283 নাম : ফিরোজা বিবি স্বামীর নাম: আবরার খাঁ বাড়ির নং : এন0083 বয়স : 25 লিঙ্গ : মহিলা	WCI2226199 ফটো উপলব্ধ	284 নাম : সাজিদা বিবি স্বামীর নাম: মুরতেজা খাঁ বাড়ির নং : N0095 বয়স : 24 লিঙ্গ : মহিলা	WCI2113975 ফটো উপলব্ধ	285 নাম : সুরমন বিবি স্বামীর নাম: মসিহুর খাঁ বাড়ির নং : n0083 বয়স : 38 লিঙ্গ : মহিলা	WCI0706382 ফটো উপলব্ধ
286 নাম : মিনতী খাটুয়া স্বামীর নাম: কার্তিক খাটুয়া বাড়ির নং : n0043 বয়স : 55 লিঙ্গ : মহিলা	WCI2008639 ফটো উপলব্ধ	287 নাম : বন্দনা খাটুয়া স্বামীর নাম: তোতন খাটুয়া বাড়ির নং : n0043 বয়স : 28 লিঙ্গ : মহিলা	WCI1868355 ফটো উপলব্ধ	288 নাম : নিবেদিতা খাটুয়া স্বামীর নাম: খোকন খাটুয়া বাড়ির নং : n0039 বয়স : 43 লিঙ্গ : মহিলা	GJT2336485 ফটো উপলব্ধ
289 নাম : খোকন চন্দ্র খাটুয়া পিতার নাম: জয়হরি খাটুয়া বাড়ির নং : n0039 বয়স : 48 লিঙ্গ : পুরুষ	GJT1425289 ফটো উপলব্ধ	290 নাম : আল্পনা প্রধান স্বামীর নাম: কানু প্রধান বাড়ির নং : n0039 বয়স : 51 লিঙ্গ : মহিলা	WCI2128205 ফটো উপলব্ধ	291 নাম : মামনি খাটুয়া স্বামীর নাম: বিশজিত খাটুয়া বাড়ির নং : n0147 বয়স : 28 লিঙ্গ : মহিলা	WCI1837640 ফটো উপলব্ধ
292 নাম : সাগরিকা খাটুয়া স্বামীর নাম: যজ্ঞেশ্বর খাটুয়া বাড়ির নং : এন0086 বয়স : 25 লিঙ্গ : মহিলা	WCI2267623 ফটো উপলব্ধ	293 নাম : নমিতা খাটুয়া স্বামীর নাম: উত্তম খাটুয়া বাড়ির নং : এন045 বয়স : 33 লিঙ্গ : মহিলা	WCI2225555 ফটো উপলব্ধ	294 নাম : শুশান্ত খাটুয়া পিতার নাম: হিমাংশু খাটুয়া বাড়ির নং : এন0041 বয়স : 23 লিঙ্গ : পুরুষ	WCI2225985 ফটো উপলব্ধ
295 নাম : হিমাংশু খাটুয়া পিতার নাম: যজ্ঞেশ্বর খাটুয়া বাড়ির নং : n0041 বয়স : 77 লিঙ্গ : পুরুষ	WB/32/228/435475 ফটো উপলব্ধ	296 নাম : সুমিত্রা খাটুয়া স্বামীর নাম: হিমাংশু খাটুয়া বাড়ির নং : n0041 বয়স : 67 লিঙ্গ : মহিলা	WB/32/228/435430 ফটো উপলব্ধ	297 নাম : সুভাষা খাটুয়া পিতার নাম: হিমাংশু খাটুয়া বাড়ির নং : n0136 বয়স : 29 লিঙ্গ : পুরুষ	WCI1837533 ফটো উপলব্ধ
298 নাম : সরস্বতী খাটুয়া স্বামীর নাম: ভজহরি খাটুয়া বাড়ির নং : n0038 বয়স : 68 লিঙ্গ : মহিলা	WB/32/228/435453 ফটো উপলব্ধ	299 নাম : সত্যজিত খাটুয়া পিতার নাম: বৈকুণ্ঠ খাটুয়া বাড়ির নং : n0046 বয়স : 32 লিঙ্গ : পুরুষ	WCI1473628 ফটো উপলব্ধ	300 নাম : জ্যোৎস্না খাটুয়া স্বামীর নাম: বৈকুণ্ঠ খাটুয়া বাড়ির নং : n0046 বয়স : 55 লিঙ্গ : মহিলা	WB/32/228/435063 ফটো উপলব্ধ

301 নাম : বৈকুণ্ঠ খাটুয়া পিতার নাম: নিয়াসী খাটুয়া বাড়ির নং : n0046 বয়স : 59 লিঙ্গ : পুরুষ	WB/32/228/435621	302 নাম : সম্পা খাটুয়া স্বামীর নাম: গৌতম খাটুয়া বাড়ির নং : n0045 বয়স : 31 লিঙ্গ : মহিলা	WCI1637305	303 নাম : গৌতম খাটুয়া পিতার নাম: কালিপদ খাটুয়া বাড়ির নং : n0045 বয়স : 37 লিঙ্গ : পুরুষ	WCI1300433
304 নাম : উত্তম খাটুয়া পিতার নাম: কালিপদ খাটুয়া বাড়ির নং : n0045 বয়স : 41 লিঙ্গ : পুরুষ	WCI1300425	305 নাম : তোতন খাটুয়া পিতার নাম: কান্তিক খাটুয়া বাড়ির নং : n0043 বয়স : 33 লিঙ্গ : পুরুষ	WCI1473610	306 নাম : আরতী খাটুয়া স্বামীর নাম: উত্তম খাটুয়া বাড়ির নং : n0042 বয়স : 31 লিঙ্গ : মহিলা	WCI1562172
307 নাম : উত্তম খাটুয়া পিতার নাম: রবীন্দ্র খাটুয়া বাড়ির নং : n0042 বয়স : 39 লিঙ্গ : পুরুষ	WCI1300409	308 নাম : সঙ্গীতা খাটুয়া স্বামীর নাম: গৌতম খাটুয়া বাড়ির নং : n0042 বয়স : 33 লিঙ্গ : মহিলা	WCI1562164	309 নাম : গৌতম খাটুয়া পিতার নাম: রবীন্দ্র খাটুয়া বাড়ির নং : n0042 বয়স : 44 লিঙ্গ : পুরুষ	GJT2336519
310 নাম : বাসন্তী খাটুয়া স্বামীর নাম: রবীন্দ্র খাটুয়া বাড়ির নং : n0042 বয়স : 65 লিঙ্গ : মহিলা	WCI2272532	311 নাম : রবীন্দ্র নাথ খাটুয়া পিতার নাম: যজ্ঞেশ্বর খাটুয়া বাড়ির নং : n0042 বয়স : 72 লিঙ্গ : পুরুষ	WB/32/228/435306	312 নাম : ব্রজেশ্বরী খাটুয়া স্বামীর নাম: জয়হরি খাটুয়া বাড়ির নং : n0039 বয়স : 77 লিঙ্গ : মহিলা	WB/32/228/435443
313 নাম : কুমকুম খাটুয়া স্বামীর নাম: চন্দন খাটুয়া বাড়ির নং : n0038 বয়স : 31 লিঙ্গ : মহিলা	WCI1562149	314 নাম : চন্দন খাটুয়া পিতার নাম: ভজ্ঞেশ্বর খাটুয়া বাড়ির নং : n0038 বয়স : 37 লিঙ্গ : পুরুষ	WCI1473602	315 নাম : সারিফা বিবি স্বামীর নাম: আব্দুল রেজাক খাঁন বাড়ির নং : n0066 বয়স : 31 লিঙ্গ : মহিলা	WCI1802487
316 নাম : আসানুল খাঁ পিতার নাম: নজরুল খাঁ বাড়ির নং : n0066 বয়স : 27 লিঙ্গ : পুরুষ	WCI1868264	317 নাম : আপশানা খাতুন পিতার নাম: আবুহোসেন সেক বাড়ির নং : n0154 বয়স : 28 লিঙ্গ : মহিলা	WCI1837715	318 নাম : রাখিবা বিবি স্বামীর নাম: আসানুল খাঁন বাড়ির নং : এন066 বয়স : 22 লিঙ্গ : মহিলা	WCI2300770
319 নাম : শিউলি বেরা পিতার নাম: গুজদেব বেরা বাড়ির নং : এন0028 বয়স : 29 লিঙ্গ : মহিলা	WCI1732684	320 নাম : সাবেদা খাতুন পিতার নাম: জুমান খাঁ বাড়ির নং : এন00111 বয়স : 51 লিঙ্গ : মহিলা	WB/32/228/435351	321 নাম : সমিউল খাঁ পিতার নাম: নজরুল খাঁ বাড়ির নং : n0066 বয়স : 35 লিঙ্গ : পুরুষ	WCI1300466
322 নাম : আমিরুল খাঁ পিতার নাম: নজরুল খাঁ বাড়ির নং : n0066 বয়স : 33 লিঙ্গ : পুরুষ	WCI1473289	323 নাম : রিংকি বিবি স্বামীর নাম: সামিউল খাঁ বাড়ির নং : এন00066 বয়স : 27 লিঙ্গ : মহিলা	WCI1940865	324 নাম : আব্দুল রেজাক খাঁন পিতার নাম: নজরুল খাঁন বাড়ির নং : n0066 বয়স : 37 লিঙ্গ : পুরুষ	WCI11213370
325 নাম : তাইমিনা বিবি স্বামীর নাম: আমিরুল খাঁন বাড়ির নং : এন0066 বয়স : 23 লিঙ্গ : মহিলা	WCI2300630	326 নাম : নসিম খাঁন পিতার নাম: সাইজাত খাঁন বাড়ির নং : এন00123 বয়স : 22 লিঙ্গ : পুরুষ	WCI2300721	327 নাম : নাজিমা বিবি স্বামীর নাম: সাদাম খাঁ বাড়ির নং : N0082 বয়স : 32 লিঙ্গ : মহিলা	WCI1458421
328 নাম : শোলা সাবনাম বিবি স্বামীর নাম: দাইয়ান খান বাড়ির নং : N0082 বয়স : 26 লিঙ্গ : মহিলা	WCI2104362	329 নাম : আখতারি বিবি স্বামীর নাম: হান্নান খাঁ বাড়ির নং : এন0082 বয়স : 29 লিঙ্গ : মহিলা	WCI1734284	330 নাম : ইরফান খাঁন পিতার নাম: মাল্লান খাঁন বাড়ির নং : এন0082 বয়স : 25 লিঙ্গ : পুরুষ	WCI1940634

331 নাম : ইমরান খাঁ পিতার নাম: মোসতাসফা খাঁ বাড়ির নং : n0082 বয়স : 59 লিঙ্গ : পুরুষ	WCI2126043 ফটো উপলব্ধ	332 নাম : সমশত খান খান পিতার নাম: জুলমাত খাঁ বাড়ির নং : n0113 বয়স : 77 লিঙ্গ : পুরুষ	WCI2342889 ফটো উপলব্ধ	333 নাম : দৈয়ান খাঁ পিতার নাম: মাম্মান খাঁ বাড়ির নং : n0082 বয়স : 33 লিঙ্গ : পুরুষ	WCI1372564 ফটো উপলব্ধ
334 নাম : হাম্মান খাঁ পিতার নাম: মাম্মান খাঁ বাড়ির নং : n0082 বয়স : 35 লিঙ্গ : পুরুষ	WCI1372556 ফটো উপলব্ধ	335 নাম : সাদ্দাম খাঁন পিতার নাম: ইমরান খাঁন বাড়ির নং : n0082 বয়স : 36 লিঙ্গ : পুরুষ	WCI1213552 ফটো উপলব্ধ	336 নাম : কদিরন বিবি স্বামীর নাম: ইমরান বাড়ির নং : n0082 বয়স : 58 লিঙ্গ : মহিলা	WCI2352896 ফটো উপলব্ধ
337 নাম : মালেকাবিবি স্বামীর নাম: মাম্মান খাঁ বাড়ির নং : n0082 বয়স : 58 লিঙ্গ : মহিলা	WB/32/228/435156 ফটো উপলব্ধ	338 নাম : মাম্মান খাঁ পিতার নাম: মোস্তাফা খাঁ বাড়ির নং : n0082 বয়স : 58 লিঙ্গ : পুরুষ	WB/32/228/435766 ফটো উপলব্ধ	339 নাম : খয়রুন খাতুন স্বামীর নাম: জুলমাত খাঁ বাড়ির নং : n0113 বয়স : 54 লিঙ্গ : মহিলা	WB/32/228/435462 ফটো উপলব্ধ
340 নাম : সায়জাত খাঁ পিতার নাম: জুলমাত খাঁ বাড়ির নং : n0113 বয়স : 57 লিঙ্গ : পুরুষ	GJT2041903 ফটো উপলব্ধ	341 নাম : সুরাতন বিবি স্বামীর নাম: জুলমাত খাঁ বাড়ির নং : n0113 বয়স : 75 লিঙ্গ : মহিলা	WB/32/228/435152 ফটো উপলব্ধ	342 নাম : আসমিনা বিবি স্বামীর নাম: আজাদ খাঁ বাড়ির নং : n0113 বয়স : 33 লিঙ্গ : মহিলা	WCI1473594 ফটো উপলব্ধ
343 নাম : মিনারা বিবি স্বামীর নাম: রাইজাত খাঁ বাড়ির নং : n0113 বয়স : 45 লিঙ্গ : মহিলা	GJT2041945 ফটো উপলব্ধ	344 নাম : ফুল বিবি স্বামীর নাম: সাইজাদ খা বাড়ির নং : n0113 বয়স : 46 লিঙ্গ : মহিলা	GJT2041937 ফটো উপলব্ধ	345 নাম : রায়জাত খাঁ পিতার নাম: জুলমাত খাঁ বাড়ির নং : n0113 বয়স : 51 লিঙ্গ : পুরুষ	WB/32/228/435557 ফটো উপলব্ধ
346 নাম : সেইজু খাঁ পিতার নাম: জুলমাত খাঁ বাড়ির নং : n0113 বয়স : 51 লিঙ্গ : পুরুষ	GJT2041929 ফটো উপলব্ধ	347 নাম : আলম খাঁ পিতার নাম: ইমরান খাঁ বাড়ির নং : n0082 বয়স : 33 লিঙ্গ : পুরুষ	WCI1473305 ফটো উপলব্ধ	348 নাম : আজাদ খাঁ পিতার নাম: সামসাত খাঁ বাড়ির নং : n0113 বয়স : 37 লিঙ্গ : পুরুষ	WCI1213636 ফটো উপলব্ধ
349 নাম : মর্জিনা বিবি স্বামীর নাম: সামসাত খাঁ বাড়ির নং : n0113 বয়স : 62 লিঙ্গ : মহিলা	WB/32/228/435283 ফটো উপলব্ধ	350 নাম : জাহেদুন বিবি স্বামীর নাম: নসিম খাঁন বাড়ির নং : এন00123 বয়স : 21 লিঙ্গ : মহিলা	WCI2395762 ফটো উপলব্ধ	351 নাম : আলকাস খাঁন পিতার নাম: সামসাত খাঁন বাড়ির নং : n0139 বয়স : 28 লিঙ্গ : পুরুষ	WCI1837566 ফটো উপলব্ধ
352 নাম : দিদার খাঁন পিতার নাম: ফিরোজ খাঁন বাড়ির নং : n0149 বয়স : 31 লিঙ্গ : পুরুষ	WCI1837665 ফটো উপলব্ধ	353 নাম : সানুয়ার খাঁন পিতার নাম: মনোম খাঁ বাড়ির নং : n0135 বয়স : 34 লিঙ্গ : পুরুষ	WCI1837525 ফটো উপলব্ধ	354 নাম : আসিয়ারা বিবি স্বামীর নাম: দিদার খাঁন বাড়ির নং : 060 বয়স : 23 লিঙ্গ : মহিলা	WCI2341782 ফটো উপলব্ধ
355 নাম : মুজিবুর খাঁন পিতার নাম: আব্দুল রসিদ খাঁন বাড়ির নং : n0096 বয়স : 50 লিঙ্গ : পুরুষ	WCI2286284 ফটো উপলব্ধ	356 নাম : করিশ্মা বিবি স্বামীর নাম: আলকাস খান বাড়ির নং : N0139 বয়স : 27 লিঙ্গ : মহিলা	WCI2117877 ফটো উপলব্ধ	357 নাম : সমিনা বিবি স্বামীর নাম: সানুয়ার খাঁন বাড়ির নং : এন0135 বয়স : 24 লিঙ্গ : মহিলা	WCI2157204 ফটো উপলব্ধ
358 নাম : জাকির খাঁন পিতার নাম: তাহের খাঁন বাড়ির নং : n0157 বয়স : 33 লিঙ্গ : পুরুষ	WCI1562388 ফটো উপলব্ধ	359 নাম : আল্পনা গিরি স্বামীর নাম: সূর্যকান্ত গিরি বাড়ির নং : n0057 বয়স : 41 লিঙ্গ : মহিলা	GJT2596963 ফটো উপলব্ধ	360 নাম : সূর্যকান্ত গিরি পিতার নাম: গোবিন্দ গিরি বাড়ির নং : n0057 বয়স : 45 লিঙ্গ : পুরুষ	GJT2596971 ফটো উপলব্ধ

361 নাম : রেখা রানী জানা স্বামীর নাম: ধনঞ্জয় জানা বাড়ির নং : n0048 বয়স : 31 লিঙ্গ : মহিলা	WCI1637362 ফটো উপলব্ধ	362 নাম : ধনঞ্জয় জানা পিতার নাম: অনাদর বাড়ির নং : n0048 বয়স : 38 লিঙ্গ : পুরুষ	GJT2539096 ফটো উপলব্ধ	363 নাম : মিতা জানা স্বামীর নাম: সঞ্জয় জানা বাড়ির নং : n0048 বয়স : 35 লিঙ্গ : মহিলা	WCI1473636 ফটো উপলব্ধ
364 নাম : সঞ্জয় জানা পিতার নাম: অনাদর জানা বাড়ির নং : n0048 বয়স : 42 লিঙ্গ : পুরুষ	GJT2336550 ফটো উপলব্ধ	365 নাম : সন্ধ্যা জানা স্বামীর নাম: অজয় জানা বাড়ির নং : n0048 বয়স : 52 লিঙ্গ : মহিলা	GJT2042638 ফটো উপলব্ধ	366 নাম : অজয় জানা পিতার নাম: অনাদর জানা বাড়ির নং : n0048 বয়স : 58 লিঙ্গ : পুরুষ	WB/32/228/435422 ফটো উপলব্ধ
367 নাম : বাসন্তী জানা স্বামীর নাম: অনাদর জানা বাড়ির নং : n0048 বয়স : 68 লিঙ্গ : মহিলা	WB/32/228/435030 ফটো উপলব্ধ	368 নাম : ঝাড়েপুরী জানা স্বামীর নাম: অনাদর জানা বাড়ির নং : n0048 বয়স : 72 লিঙ্গ : মহিলা	WB/32/228/435058 ফটো উপলব্ধ	369 নাম : মানিক জানা পিতার নাম: অজয় জানা বাড়ির নং : N0048 বয়স : 25 লিঙ্গ : পুরুষ	WCI2103794 ফটো উপলব্ধ
370 নাম : রাজীব দাস পিতার নাম: বিমল দাস বাড়ির নং : এন0011 বয়স : 25 লিঙ্গ : পুরুষ	WCI2300648 ফটো উপলব্ধ	371 নাম : মঙ্গলী দাস স্বামীর নাম: জয়ন্ত দাস বাড়ির নং : এন0009 বয়স : 25 লিঙ্গ : মহিলা	WCI2300846 ফটো উপলব্ধ	372 নাম : সোমা সাঁত স্বামীর নাম: দিলীপ কুমার সাঁত বাড়ির নং : এন001 বয়স : 26 লিঙ্গ : মহিলা	WCI1988237 ফটো উপলব্ধ
373 নাম : বিশ্বজীৎ দাস পিতার নাম: গোষ্ঠ বিহারী দাস বাড়ির নং : n0115 বয়স : 51 লিঙ্গ : পুরুষ	WCI2008472 ফটো উপলব্ধ	374 নাম : লক্ষ্মীপ্রিয়া দাস স্বামীর নাম: কালী দাস বাড়ির নং : n0007 বয়স : 67 লিঙ্গ : মহিলা	WCI2008381 ফটো উপলব্ধ	375 নাম : সন্দীপ দাস পিতার নাম: নির্মল দাস বাড়ির নং : n0011 বয়স : 30 লিঙ্গ : পুরুষ	WCI1734086 ফটো উপলব্ধ
376 নাম : অনন্ত দাস পিতার নাম: রাখাল দাস বাড়ির নং : n0009 বয়স : 64 লিঙ্গ : পুরুষ	WCI2354041 ফটো উপলব্ধ	377 নাম : মীনা দাস স্বামীর নাম: অনন্ত দাস বাড়ির নং : n0009 বয়স : 55 লিঙ্গ : মহিলা	WB/32/228/435669 ফটো উপলব্ধ	378 নাম : লক্ষীকান্ত দাস পিতার নাম: কালী দাস বাড়ির নং : n0010 বয়স : 55 লিঙ্গ : পুরুষ	WB/32/228/435713 ফটো উপলব্ধ
379 নাম : ননীপোপাল দাস পিতার নাম: লক্ষীকান্ত দাস বাড়ির নং : n0010 বয়স : 33 লিঙ্গ : পুরুষ	WCI1372796 ফটো উপলব্ধ	380 নাম : রঞ্জন দাস পিতার নাম: লক্ষীকান্ত দাস বাড়ির নং : n0010 বয়স : 30 লিঙ্গ : পুরুষ	WCI1664614 ফটো উপলব্ধ	381 নাম : চন্দ্রানী দাস স্বামীর নাম: লক্ষী দাস বাড়ির নং : n0010 বয়স : 50 লিঙ্গ : মহিলা	WB/32/228/435693 ফটো উপলব্ধ
382 নাম : কমল কুমার দাস পিতার নাম: কালিপদ দাস বাড়ির নং : n0011 বয়স : 44 লিঙ্গ : পুরুষ	GJT2042679 ফটো উপলব্ধ	383 নাম : শুভাসিনী দাস স্বামীর নাম: কালীপদ দাস বাড়ির নং : n0011 বয়স : 67 লিঙ্গ : মহিলা	WB/32/228/435698 ফটো উপলব্ধ	384 নাম : বিমল দাস পিতার নাম: কালীপদ দাস বাড়ির নং : n0011 বয়স : 51 লিঙ্গ : পুরুষ	WB/32/228/435646 ফটো উপলব্ধ
385 নাম : রুপনা দাস স্বামীর নাম: বিমল দাস বাড়ির নং : n0011 বয়স : 43 লিঙ্গ : মহিলা	GJT2042687 ফটো উপলব্ধ	386 নাম : আলোহা বিবি স্বামীর নাম: লোকমান খাঁ বাড়ির নং : n0011 বয়স : 53 লিঙ্গ : মহিলা	WB/32/228/435328 ফটো উপলব্ধ	387 নাম : আল্পনা দাস স্বামীর নাম: নির্মল দাস বাড়ির নং : n0011 বয়স : 48 লিঙ্গ : মহিলা	GJT2042695 ফটো উপলব্ধ
388 নাম : গৌরী দাস স্বামীর নাম: বনমালী দাস বাড়ির নং : n0013 বয়স : 66 লিঙ্গ : মহিলা	WB/32/228/435674 ফটো উপলব্ধ	389 নাম : উত্তম দাস পিতার নাম: বনমালী দাস বাড়ির নং : n0013 বয়স : 50 লিঙ্গ : পুরুষ	WB/32/228/435711 ফটো উপলব্ধ	390 নাম : গৌতম দাস পিতার নাম: বনমালী দাস বাড়ির নং : n0013 বয়স : 42 লিঙ্গ : পুরুষ	WCI0708479 ফটো উপলব্ধ

391 নাম : রাধা দাস স্বামীর নাম: গৌতম দাস বাড়ির নং : n0013 বয়স : 38 লিঙ্গ : মহিলা	WCI0708487 ফটো উপলব্ধ	392 নাম : সাবিত্রী দাস স্বামীর নাম: শ্রীপতি দাস বাড়ির নং : n0014 বয়স : 80 লিঙ্গ : মহিলা	WB/32/228/435670 ফটো উপলব্ধ	393 নাম : সুশান্ত দাস পিতার নাম: শ্রীপতি দাস বাড়ির নং : n0014 বয়স : 48 লিঙ্গ : পুরুষ	GJT2042703 ফটো উপলব্ধ
394 নাম : শিবানী দাস স্বামীর নাম: সুশান্ত দাস বাড়ির নং : n0014 বয়স : 44 লিঙ্গ : মহিলা	GJT2336576 ফটো উপলব্ধ	395 নাম : শ্রীমন্ত দাস পিতার নাম: শ্রীপতি দাস বাড়ির নং : n0014 বয়স : 45 লিঙ্গ : পুরুষ	GJT2042711 ফটো উপলব্ধ	396 নাম : গীতারানী দাস স্বামীর নাম: শ্রীমন্ত দাস বাড়ির নং : n0014 বয়স : 43 লিঙ্গ : মহিলা	GJT2042729 ফটো উপলব্ধ
397 নাম : সুবল দাস পিতার নাম: শ্রীপতি দাস বাড়ির নং : n0015 বয়স : 50 লিঙ্গ : পুরুষ	WB/32/228/435532 ফটো উপলব্ধ	398 নাম : তাপসী দাস স্বামীর নাম: সুবল দাস বাড়ির নং : n0015 বয়স : 46 লিঙ্গ : মহিলা	GJT2042778 ফটো উপলব্ধ	399 নাম : গোষ্ঠবিহারী দাস পিতার নাম: ভূপতী দাস বাড়ির নং : n0115 বয়স : 72 লিঙ্গ : পুরুষ	WB/32/228/435421 ফটো উপলব্ধ
400 নাম : সুমতী দাস স্বামীর নাম: গোষ্ঠবিহারী দাস বাড়ির নং : n0115 বয়স : 67 লিঙ্গ : মহিলা	WB/32/228/435712 ফটো উপলব্ধ	401 নাম : সত্যজিত দাস পিতার নাম: গোষ্ঠবিহারী দাস বাড়ির নং : n0115 বয়স : 48 লিঙ্গ : পুরুষ	GJT2042737 ফটো উপলব্ধ	402 নাম : খোকনচন্দ্র দাস পিতার নাম: বিভূতি দাস বাড়ির নং : n0117 বয়স : 67 লিঙ্গ : পুরুষ	WB/32/228/435723 ফটো উপলব্ধ
403 নাম : জ্যোৎস্না দাস স্বামীর নাম: খোকন চন্দ্র দাস বাড়ির নং : n0117 বয়স : 60 লিঙ্গ : মহিলা	WB/32/228/435706 ফটো উপলব্ধ	404 নাম : সমর দাস পিতার নাম: খোকন চন্দ্র দাস বাড়ির নং : n0117 বয়স : 42 লিঙ্গ : পুরুষ	GJT2438174 ফটো উপলব্ধ	405 নাম : সঙ্গীতা দাস স্বামীর নাম: সমর দাস বাড়ির নং : n0117 বয়স : 38 লিঙ্গ : মহিলা	GJT2597011 ফটো উপলব্ধ
406 নাম : সঞ্জয় দাস পিতার নাম: খোকন চন্দ্র দাস বাড়ির নং : n0117 বয়স : 33 লিঙ্গ : পুরুষ	WCI1372804 ফটো উপলব্ধ	407 নাম : দীনেশচন্দ্র দাস পিতার নাম: অনন্ত দাস বাড়ির নং : n0001 বয়স : 45 লিঙ্গ : পুরুষ	GJT1441898 ফটো উপলব্ধ	408 নাম : কনকলতা দাস স্বামীর নাম: অনন্ত দাস বাড়ির নং : n0001 বয়স : 64 লিঙ্গ : মহিলা	WB/32/228/435696 ফটো উপলব্ধ
409 নাম : অনন্ত দাস পিতার নাম: হাড় দাস বাড়ির নং : n0001 বয়স : 72 লিঙ্গ : পুরুষ	WB/32/228/435515 ফটো উপলব্ধ	410 নাম : মনোরঞ্জন দাস পিতার নাম: শিব দাস বাড়ির নং : n0002 বয়স : 50 লিঙ্গ : পুরুষ	WB/32/228/435603 ফটো উপলব্ধ	411 নাম : রীতা দাস স্বামীর নাম: মনোরঞ্জন দাস বাড়ির নং : n0002 বয়স : 45 লিঙ্গ : মহিলা	GJT2042752 ফটো উপলব্ধ
412 নাম : জয়ন্ত দাস পিতার নাম: পঞ্চানন দাস বাড়ির নং : n0003 বয়স : 35 লিঙ্গ : পুরুষ	WCI1213495 ফটো উপলব্ধ	413 নাম : অনন্ত দাস পিতার নাম: পঞ্চানন দাস বাড়ির নং : n0004 বয়স : 64 লিঙ্গ : পুরুষ	WCI2272490 ফটো উপলব্ধ	414 নাম : সন্ধ্যা দাস স্বামীর নাম: গোবিন্দ দাস বাড়ির নং : n0006 বয়স : 62 লিঙ্গ : মহিলা	WB/32/228/435672 ফটো উপলব্ধ
415 নাম : গোবিন্দ দাস পিতার নাম: অপর্ণি দাস বাড়ির নং : n0006 বয়স : 67 লিঙ্গ : পুরুষ	GJT2336568 ফটো উপলব্ধ	416 নাম : বেহুলা দাস স্বামীর নাম: সনাতন দাস বাড়ির নং : n0005 বয়স : 40 লিঙ্গ : মহিলা	GJT2438166 ফটো উপলব্ধ	417 নাম : সনাতন দাস পিতার নাম: বনমালী দাস বাড়ির নং : n0005 বয়স : 44 লিঙ্গ : পুরুষ	WCI1372788 ফটো উপলব্ধ
418 নাম : হেমলতা দাস স্বামীর নাম: বনমালী দাস বাড়ির নং : n0005 বয়স : 62 লিঙ্গ : মহিলা	WB/32/228/435701 ফটো উপলব্ধ	419 নাম : বনমালী দাস পিতার নাম: অপর্ণি দাস বাড়ির নং : n0005 বয়স : 72 লিঙ্গ : পুরুষ	WB/32/228/435714 ফটো উপলব্ধ	420 নাম : কম্পনা দাস স্বামীর নাম: অনন্ত দাস বাড়ির নং : n0004 বয়স : 52 লিঙ্গ : মহিলা	WB/32/228/435664 ফটো উপলব্ধ

বিধানসভা নির্বাচনক্ষেত্রের নং, নাম : 219-দাঁতন  
ভাগ নং, নাম : 1-শ্রীচন্দনপুর(উত্তর পূর্ব পাড়া)

421 নাম : বিষ্ণুপ্রিয়া দাস স্বামীর নাম: শিব দাস বাড়ির নং : n0002 বয়স : 77 লিঙ্গ : মহিলা	WB/32/228/435367	ফটো উপলব্ধ	422 নাম : পিয়ালী দাস স্বামীর নাম: দীনেশ দাস বাড়ির নং : n0001 বয়স : 37 লিঙ্গ : মহিলা	GJT2596989	ফটো উপলব্ধ	423 নাম : শংকরী দাস পিতার নাম: অনন্ত দাস বাড়ির নং : n0009 বয়স : 31 লিঙ্গ : মহিলা	WCI1734243	ফটো উপলব্ধ
424 নাম : কাকলী দাস স্বামীর নাম: উত্তম দাস বাড়ির নং : n0013 বয়স : 43 লিঙ্গ : মহিলা	GJT2438182	ফটো উপলব্ধ	425 নাম : উজ্জল দাস পিতার নাম: উত্তম দাস বাড়ির নং : এন0013 বয়স : 22 লিঙ্গ : পুরুষ	WCI2395705	ফটো উপলব্ধ	426 নাম : দিব্যেন্দু দাস পিতার নাম: মনোরঞ্জন দাস বাড়ির নং : এন002 বয়স : 24 লিঙ্গ : পুরুষ	WCI2246668	ফটো উপলব্ধ
427 নাম : কনকলতা দাস স্বামীর নাম: ননীগোপাল দাস বাড়ির নং : এন010 বয়স : 24 লিঙ্গ : মহিলা	WCI2225894	ফটো উপলব্ধ	428 নাম : ইন্দ্রজিৎ দাস পিতার নাম: সুবল দাস বাড়ির নং : এন015 বয়স : 23 লিঙ্গ : পুরুষ	WCI2225738	ফটো উপলব্ধ	429 নাম : নজিবুর রহমান পিতার নাম: মোকিম ইসলাম বাড়ির নং : এন0085 বয়স : 30 লিঙ্গ : পুরুষ	WRJ1768035	ফটো উপলব্ধ
430 নাম : রেশমা বিবি স্বামীর নাম: সামসুল বাড়ির নং : এন0086 বয়স : 39 লিঙ্গ : মহিলা	GJT2541589	ফটো উপলব্ধ	431 নাম : নির্মল দাস পিতার নাম: কালীপদ দাস বাড়ির নং : এন0011 বয়স : 55 লিঙ্গ : পুরুষ	WCI2286292	ফটো উপলব্ধ	432 নাম : শিউলী দাস স্বামীর নাম: সঞ্জয় দাস বাড়ির নং : n0159 বয়স : 31 লিঙ্গ : মহিলা	WCI1602689	ফটো উপলব্ধ
433 নাম : পিংকী দাস স্বামীর নাম: কমল কুমার দাস বাড়ির নং : n0011 বয়স : 38 লিঙ্গ : মহিলা	WCI0708511	ফটো উপলব্ধ	434 নাম : কালিপদ দাস পিতার নাম: অপর্ণিত দাস বাড়ির নং : n0007 বয়স : 86 লিঙ্গ : পুরুষ	WCI2008373	ফটো উপলব্ধ	435 নাম : অশোক দাস পিতার নাম: কালিপদ দাস বাড়ির নং : n0007 বয়স : 47 লিঙ্গ : পুরুষ	GJT2042646	ফটো উপলব্ধ
436 নাম : সীতা দাস স্বামীর নাম: অশোক দাস বাড়ির নং : n0007 বয়স : 44 লিঙ্গ : মহিলা	GJT2042653	ফটো উপলব্ধ	437 নাম : অনুপ দাস পিতার নাম: কালিপদ দাস বাড়ির নং : n0007 বয়স : 43 লিঙ্গ : পুরুষ	GJT2438141	ফটো উপলব্ধ	438 নাম : অঞ্জলী দাস স্বামীর নাম: অনুপ দাস বাড়ির নং : n0007 বয়স : 40 লিঙ্গ : মহিলা	GJT2438158	ফটো উপলব্ধ
439 নাম : লক্ষ্মীপ্রিয়া দাস স্বামীর নাম: রাখাল দাস বাড়ির নং : n0009 বয়স : 82 লিঙ্গ : মহিলা	WB/32/228/435831	ফটো উপলব্ধ	440 নাম : চন্দন দাস পিতার নাম: অশোক দাস বাড়ির নং : N0007 বয়স : 25 লিঙ্গ : পুরুষ	WCI2104347	ফটো উপলব্ধ	441 নাম : রঞ্জন দাস পিতার নাম: অশোক দাস বাড়ির নং : 07 বয়স : 21 লিঙ্গ : পুরুষ	WCI2401081	ফটো উপলব্ধ
442 নাম : দিপালি পাত্র স্বামীর নাম: বিকাশ পাত্র বাড়ির নং : N0069 বয়স : 27 লিঙ্গ : মহিলা	WCI2067098	ফটো উপলব্ধ	443 নাম : অঞ্জলী পাত্র স্বামীর নাম: পঞ্চানন পাত্র বাড়ির নং : n0069 বয়স : 52 লিঙ্গ : মহিলা	WB/32/228/435492	ফটো উপলব্ধ	444 নাম : বিকাশ পাত্র পিতার নাম: পঞ্চানন পাত্র বাড়ির নং : n0069 বয়স : 32 লিঙ্গ : পুরুষ	WCI1473644	ফটো উপলব্ধ
445 নাম : সুবোধ পাল পিতার নাম: কালীপদ পাল বাড়ির নং : n0020 বয়স : 50 লিঙ্গ : পুরুষ	WB/32/228/435269	ফটো উপলব্ধ	446 নাম : নমিতা পাল স্বামীর নাম: সুবোধ পাল বাড়ির নং : n0020 বয়স : 48 লিঙ্গ : মহিলা	GJT1381219	ফটো উপলব্ধ	447 নাম : সুবাসিনী পাল স্বামীর নাম: অনন্ত পাল বাড়ির নং : n0026 বয়স : 57 লিঙ্গ : মহিলা	WB/32/228/435377	ফটো উপলব্ধ
448 নাম : যতীন পাল পিতার নাম: অনন্ত পাল বাড়ির নং : n0026 বয়স : 37 লিঙ্গ : পুরুষ	GJT2597037	ফটো উপলব্ধ	449 নাম : হেমন্ত পাল পিতার নাম: গুনাধর পাল বাড়ির নং : n0026 বয়স : 57 লিঙ্গ : পুরুষ	WB/32/228/435658	ফটো উপলব্ধ	450 নাম : অমিতা পাল স্বামীর নাম: হেমন্ত পাল বাড়ির নং : n0026 বয়স : 54 লিঙ্গ : মহিলা	WB/32/228/435380	ফটো উপলব্ধ

451 নাম : শ্রীমন্ত পাল পিতার নাম: গুনাধর পাল বাড়ির নং : n0026 বয়স : 55 লিঙ্গ : পুরুষ ফটো উপলব্ধ	WB/32/228/435155	452 নাম : জয়ন্তী পাল স্বামীর নাম: শ্রীমন্ত পাল বাড়ির নং : n0026 বয়স : 52 লিঙ্গ : মহিলা ফটো উপলব্ধ	WB/32/228/435379	453 নাম : শম্ভু পাল পিতার নাম: শ্রীমন্ত পাল বাড়ির নং : n0026 বয়স : 32 লিঙ্গ : পুরুষ ফটো উপলব্ধ	WCI1473651
454 নাম : বসন্ত পাল পিতার নাম: গুনাধর পাল বাড়ির নং : n0026 বয়স : 53 লিঙ্গ : পুরুষ ফটো উপলব্ধ	WB/32/228/435271	455 নাম : কাজল পাল স্বামীর নাম: বসন্ত পাল বাড়ির নং : n0026 বয়স : 50 লিঙ্গ : মহিলা ফটো উপলব্ধ	WB/32/228/435378	456 নাম : রীতা পাল স্বামীর নাম: যতীন পাল বাড়ির নং : n0026 বয়স : 34 লিঙ্গ : মহিলা ফটো উপলব্ধ	WCI1372812
457 নাম : গোকুল পাল পিতার নাম: বসন্ত পাল বাড়ির নং : এন0026 বয়স : 26 লিঙ্গ : পুরুষ ফটো উপলব্ধ	WCI1940758	458 নাম : সোমা জানা পাল স্বামীর নাম: শম্ভু পাল বাড়ির নং : n0026 বয়স : 31 লিঙ্গ : মহিলা ফটো উপলব্ধ	ZCO1903012	459 নাম : মঞ্জুরী পাল স্বামীর নাম: গয়াপ্রসাদ পাল বাড়ির নং : n0027 বয়স : 72 লিঙ্গ : মহিলা ফটো উপলব্ধ	GJT2042794
460 নাম : অনন্ত পাল পিতার নাম: গুনাধর পাল বাড়ির নং : n0026 বয়স : 64 লিঙ্গ : পুরুষ ফটো উপলব্ধ	WCI2286268	461 নাম : গয়াপ্রসাদ পাল পিতার নাম: উপেন্দ্র পাল বাড়ির নং : n0027 বয়স : 81 লিঙ্গ : পুরুষ ফটো উপলব্ধ	WB/32/228/435860	462 নাম : পবিত্র পাল পিতার নাম: সুবোধ পাল বাড়ির নং : n0140 বয়স : 28 লিঙ্গ : পুরুষ ফটো উপলব্ধ	WCI1837574
463 নাম : সন্তোষ পাল পিতার নাম: হেমন্ত পাল বাড়ির নং : n0130 বয়স : 29 লিঙ্গ : পুরুষ ফটো উপলব্ধ	WCI1805282	464 নাম : শিবানী সামন্ত স্বামীর নাম: সৌরেন সামন্ত বাড়ির নং : n0026 বয়স : 32 লিঙ্গ : মহিলা ফটো উপলব্ধ	WCI1868389	465 নাম : সৌরেন সামন্ত পিতার নাম: আশীষ সামন্ত বাড়ির নং : n0026 বয়স : 32 লিঙ্গ : পুরুষ ফটো উপলব্ধ	WCI1868397
466 নাম : রুকসানা বিবি স্বামীর নাম: আসানুল খাঁ বাড়ির নং : n0125 বয়স : 45 লিঙ্গ : মহিলা ফটো উপলব্ধ	GJT1425040	467 নাম : মাসিহা বিবি স্বামীর নাম: সেক রাইসুদ্দিন বাড়ির নং : n0126 বয়স : 38 লিঙ্গ : মহিলা ফটো উপলব্ধ	WCI1113307	468 নাম : হালিমা বিবি পিতার নাম: তিনকড়ি সেক বাড়ির নং : n0068 বয়স : 54 লিঙ্গ : মহিলা ফটো উপলব্ধ	GJT2336667
469 নাম : সারজিনা বিবি স্বামীর নাম: জয়নুল খাঁ বাড়ির নং : n0161 বয়স : 28 লিঙ্গ : মহিলা ফটো উপলব্ধ	WCI1868256	470 নাম : জয়নুল খাঁ পিতার নাম: তাহের খাঁ বাড়ির নং : n0161 বয়স : 28 লিঙ্গ : পুরুষ ফটো উপলব্ধ	WCI1862622	471 নাম : আসমিরা বিবি স্বামীর নাম: সরতাজ খাঁ বাড়ির নং : n0163 বয়স : 29 লিঙ্গ : মহিলা ফটো উপলব্ধ	WCI1862648
472 নাম : পুতুল বিবি স্বামীর নাম: সিরাজ খাঁ বাড়ির নং : n0164 বয়স : 29 লিঙ্গ : মহিলা ফটো উপলব্ধ	WCI1862655	473 নাম : আনসারুন বিবি স্বামীর নাম: আপসার মল্লিক বাড়ির নং : n0151 বয়স : 33 লিঙ্গ : মহিলা ফটো উপলব্ধ	WCI1837681	474 নাম : আপশানা বিবি স্বামীর নাম: সাওকাত মল্লিক বাড়ির নং : n0152 বয়স : 30 লিঙ্গ : মহিলা ফটো উপলব্ধ	WCI1837699
475 নাম : সাকেরুন বিবি স্বামীর নাম: আলম খাঁ বাড়ির নং : n0153 বয়স : 28 লিঙ্গ : মহিলা ফটো উপলব্ধ	WCI1837707	476 নাম : মনিমালা দাস স্বামীর নাম: সত্যজিত দাস বাড়ির নং : n0128 বয়স : 37 লিঙ্গ : মহিলা ফটো উপলব্ধ	GJT2597029	477 নাম : মিনারা বিবি স্বামীর নাম: নেজামুদ্দিন সেক বাড়ির নং : n0128 বয়স : 54 লিঙ্গ : মহিলা ফটো উপলব্ধ	WB/32/228/435358
478 নাম : হুসনারা বিবি স্বামীর নাম: নজরুল মল্লিক বাড়ির নং : n0142 বয়স : 30 লিঙ্গ : মহিলা ফটো উপলব্ধ	WCI1837590	479 নাম : শর্মিলা বিবি স্বামীর নাম: হাপিজুল খাঁ বাড়ির নং : n0143 বয়স : 29 লিঙ্গ : মহিলা ফটো উপলব্ধ	WCI1837608	480 নাম : সামিমা বিবি স্বামীর নাম: জয়নাল খাঁ বাড়ির নং : n0145 বয়স : 29 লিঙ্গ : মহিলা ফটো উপলব্ধ	WCI1837624



481 নাম : হালিমা বিবি স্বামীর নাম: কাসিম মল্লিক বাড়ির নং : n0148 বয়স : 28 লিঙ্গ : মহিলা	WCI1837657 ফটো উপলব্ধ	482 নাম : আনুয়ারা বিবি স্বামীর নাম: আয়সান সেক বাড়ির নং : n0141 বয়স : 30 লিঙ্গ : মহিলা	WCI1837582 ফটো উপলব্ধ	483 নাম : সহানুয়ারা বিবি স্বামীর নাম: জাকির বাড়ির নং : n0168 বয়স : 40 লিঙ্গ : মহিলা	WCI1474063 ফটো উপলব্ধ
484 নাম : কবিতারানী দাস স্বামীর নাম: বিশুজিত দাস বাড়ির নং : n0128 বয়স : 44 লিঙ্গ : মহিলা	GJT2042745 ফটো উপলব্ধ	485 নাম : সাজেদা বিবি স্বামীর নাম: মসিউর আলি সেক বাড়ির নং : n0128 বয়স : 40 লিঙ্গ : মহিলা	GJT2438109 ফটো উপলব্ধ	486 নাম : মধুসূদন বেরা পিতার নাম: কৃষ্ণ বেরা বাড়ির নং : n0051 বয়স : 78 লিঙ্গ : পুরুষ	WB/32/228/435567 ফটো উপলব্ধ
487 নাম : নন্দ বেরা পিতার নাম: মধুসূদন বেরা বাড়ির নং : n0051 বয়স : 39 লিঙ্গ : পুরুষ	WCI1213446 ফটো উপলব্ধ	488 নাম : দীপক বেরা পিতার নাম: সুশান্ত বেরা বাড়ির নং : এন0052 বয়স : 24 লিঙ্গ : পুরুষ	WCI2157212 ফটো উপলব্ধ	489 নাম : জীবন বেরা পিতার নাম: মধুসূদন বেরা বাড়ির নং : n0051 বয়স : 49 লিঙ্গ : পুরুষ	GJT1381201 ফটো উপলব্ধ
490 নাম : মিনতী বেরা স্বামীর নাম: জীবন বেরা বাড়ির নং : n0051 বয়স : 43 লিঙ্গ : মহিলা	GJT2143881 ফটো উপলব্ধ	491 নাম : চন্দন কুমার বেরা পিতার নাম: মধুসূদন বেরা বাড়ির নং : n0051 বয়স : 44 লিঙ্গ : পুরুষ	GJT2042984 ফটো উপলব্ধ	492 নাম : পার্বতী বেরা স্বামীর নাম: চন্দন কুমার বেরা বাড়ির নং : n0051 বয়স : 35 লিঙ্গ : মহিলা	WCI1473677 ফটো উপলব্ধ
493 নাম : পঞ্চগনন বেরা পিতার নাম: মধুসূদন বেরা বাড়ির নং : n0051 বয়স : 33 লিঙ্গ : পুরুষ	WCI1372838 ফটো উপলব্ধ	494 নাম : গংগাধর বেরা পিতার নাম: কৃষ্ণ বেরা বাড়ির নং : n0052 বয়স : 72 লিঙ্গ : পুরুষ	WB/32/228/435631 ফটো উপলব্ধ	495 নাম : সুশান্ত বেরা পিতার নাম: গংগাধর বেরা বাড়ির নং : n0052 বয়স : 50 লিঙ্গ : পুরুষ	WB/32/228/435062 ফটো উপলব্ধ
496 নাম : মালতী বেরা স্বামীর নাম: সুশান্ত বেরা বাড়ির নং : n0052 বয়স : 44 লিঙ্গ : মহিলা	GJT2043024 ফটো উপলব্ধ	497 নাম : শ্রীমন্ত বেরা পিতার নাম: গংগাধর বেরা বাড়ির নং : n0052 বয়স : 35 লিঙ্গ : পুরুষ	WCI1300441 ফটো উপলব্ধ	498 নাম : কমলা বেরা স্বামীর নাম: গংগা বেরা বাড়ির নং : n0052 বয়স : 69 লিঙ্গ : মহিলা	WB/32/228/435490 ফটো উপলব্ধ
499 নাম : সূর্যকান্ত বেরা পিতার নাম: গংগাধর বেরা বাড়ির নং : n0052 বয়স : 43 লিঙ্গ : পুরুষ	GJT2043032 ফটো উপলব্ধ	500 নাম : গীতা বেরা স্বামীর নাম: সূর্যকান্ত বেরা বাড়ির নং : n0052 বয়স : 35 লিঙ্গ : মহিলা	WCI1213438 ফটো উপলব্ধ	501 নাম : পূর্ণচন্দ্র বেরা পিতার নাম: কৃষ্ণ বেরা বাড়ির নং : n0053 বয়স : 70 লিঙ্গ : পুরুষ	GJT2336675 ফটো উপলব্ধ
502 নাম : সাবিত্রী বেরা স্বামীর নাম: পূর্ণ বেরা বাড়ির নং : n0053 বয়স : 62 লিঙ্গ : মহিলা	GJT2336683 ফটো উপলব্ধ	503 নাম : দিলীপ বেরা পিতার নাম: পূর্ণচন্দ্র বেরা বাড়ির নং : n0053 বয়স : 46 লিঙ্গ : পুরুষ	GJT2043065 ফটো উপলব্ধ	504 নাম : মমতা বেরা স্বামীর নাম: দিলীপ বেরা বাড়ির নং : n0053 বয়স : 37 লিঙ্গ : মহিলা	GJT2597086 ফটো উপলব্ধ
505 নাম : রাইচাঁদ বেরা পিতার নাম: কৃষ্ণ বেরা বাড়ির নং : n0054 বয়স : 61 লিঙ্গ : পুরুষ	WCI2459998 ফটো উপলব্ধ	506 নাম : রেবতী বেরা স্বামীর নাম: রাইচাঁদ বেরা বাড়ির নং : n0054 বয়স : 57 লিঙ্গ : মহিলা	WB/32/228/435057 ফটো উপলব্ধ	507 নাম : উমাকান্ত বেরা পিতার নাম: নিত্যানন্দ বেরা বাড়ির নং : n0054 বয়স : 49 লিঙ্গ : পুরুষ	GJT2042992 ফটো উপলব্ধ
508 নাম : সুশীলা বেরা স্বামীর নাম: উমাকান্ত বেরা বাড়ির নং : n0054 বয়স : 45 লিঙ্গ : মহিলা	GJT2043008 ফটো উপলব্ধ	509 নাম : রমাকান্ত বেরা পিতার নাম: নিত্যানন্দ বেরা বাড়ির নং : n0054 বয়স : 44 লিঙ্গ : পুরুষ	GJT2043016 ফটো উপলব্ধ	510 নাম : মুন্সী বিবি স্বামীর নাম: কাওসার মল্লিক বাড়ির নং : n0054 বয়স : 32 লিঙ্গ : মহিলা	WCI1473420 ফটো উপলব্ধ

511 নাম : দিপালী বেরা স্বামীর নাম: রমাকান্ত বেরা বাড়ির নং : n0065 বয়স : 35 লিঙ্গ : মহিলা	WCI1300474 ফটো উপলব্ধ	512 নাম : মনিশংকর বেরা পিতার নাম: উমাকান্ত বেরা বাড়ির নং : এন0054 বয়স : 25 লিঙ্গ : পুরুষ	WCI2157345 ফটো উপলব্ধ	513 নাম : রেনুকা বেরা স্বামীর নাম: মধুসূদন বেরা বাড়ির নং : n0051 বয়স : 71 লিঙ্গ : মহিলা	WCI2126050 ফটো উপলব্ধ
514 নাম : গায়ত্রী বেরা স্বামীর নাম: নন্দ বেরা বাড়ির নং : n0051 বয়স : 39 লিঙ্গ : মহিলা	WCI1473685 ফটো উপলব্ধ	515 নাম : গোপাল বেরা পিতার নাম: জীবন বেরা বাড়ির নং : এন051 বয়স : 23 লিঙ্গ : পুরুষ	WCI2225639 ফটো উপলব্ধ	516 নাম : শক্তিপদ বেরা পিতার নাম: রাইচাঁদ বেরা বাড়ির নং : n0054 বয়স : 30 লিঙ্গ : পুরুষ	WCI1734078 ফটো উপলব্ধ
517 নাম : রেনুকা বেরা স্বামীর নাম: শ্রীমন্ত বেরা বাড়ির নং : n0052 বয়স : 30 লিঙ্গ : মহিলা	WCI1734342 ফটো উপলব্ধ	518 নাম : সালেমাবিবি স্বামীর নাম: আবদুর রহমান মল্লিক বাড়ির নং : n0088 বয়স : 64 লিঙ্গ : মহিলা	WCI2351955 ফটো উপলব্ধ	519 নাম : বেসারত মল্লিক পিতার নাম: ওয়াজেদ মল্লিক বাড়ির নং : n0087 বয়স : 62 লিঙ্গ : পুরুষ	WB/32/228/435278 ফটো উপলব্ধ
520 নাম : মুক্তার মল্লিক পিতার নাম: জুহাত মল্লিক বাড়ির নং : n0101 বয়স : 65 লিঙ্গ : পুরুষ	WB/32/228/435783 ফটো উপলব্ধ	521 নাম : গুলেনুরবিবি স্বামীর নাম: মুক্তার মল্লিক বাড়ির নং : n0101 বয়স : 51 লিঙ্গ : মহিলা	WCI2354124 ফটো উপলব্ধ	522 নাম : কাশিম মল্লিক পিতার নাম: বেসারত মল্লিক বাড়ির নং : n0087 বয়স : 34 লিঙ্গ : পুরুষ	WCI1473313 ফটো উপলব্ধ
523 নাম : নাসির মল্লিক পিতার নাম: বেসারত মল্লিক বাড়ির নং : n0087 বয়স : 31 লিঙ্গ : পুরুষ	WCI1637206 ফটো উপলব্ধ	524 নাম : ওয়াহেদ মল্লিক পিতার নাম: করিম মল্লিক বাড়ির নং : n0089 বয়স : 72 লিঙ্গ : পুরুষ	WB/32/228/435844 ফটো উপলব্ধ	525 নাম : মাহেত মল্লিক পিতার নাম: করিম মল্লিক বাড়ির নং : n0089 বয়স : 50 লিঙ্গ : পুরুষ	WB/32/228/435626 ফটো উপলব্ধ
526 নাম : জাসেদা বিবি স্বামীর নাম: মল্লিক জাবেদ বাড়ির নং : n0089 বয়স : 38 লিঙ্গ : মহিলা	WCI0709899 ফটো উপলব্ধ	527 নাম : আবদুল করিম মল্লিক পিতার নাম: ওয়াজেদ মল্লিক বাড়ির নং : n0089 বয়স : 74 লিঙ্গ : পুরুষ	WB/32/228/435843 ফটো উপলব্ধ	528 নাম : ওয়ারেশ মল্লিক পিতার নাম: এমামুদ্দিন মল্লিক বাড়ির নং : n0094 বয়স : 31 লিঙ্গ : পুরুষ	WCI1562198 ফটো উপলব্ধ
529 নাম : পরেশ মল্লিক পিতার নাম: এমামুদ্দিন মল্লিক বাড়ির নং : n0094 বয়স : 30 লিঙ্গ : পুরুষ	WCI1637289 ফটো উপলব্ধ	530 নাম : নিমাজি মল্লিক পিতার নাম: রজমান মল্লিক বাড়ির নং : n0088 বয়স : 48 লিঙ্গ : পুরুষ	GJT2336774 ফটো উপলব্ধ	531 নাম : গুলবাহার বিবি স্বামীর নাম: নিমাজী মল্লিক বাড়ির নং : n0088 বয়স : 40 লিঙ্গ : মহিলা	WCI0709964 ফটো উপলব্ধ
532 নাম : জহুরা বিবি স্বামীর নাম: ইনতাজ মল্লিক বাড়ির নং : n0119 বয়স : 45 লিঙ্গ : মহিলা	GJT2043164 ফটো উপলব্ধ	533 নাম : ফরজান মল্লিক পিতার নাম: জুহাত মল্লিক বাড়ির নং : n0119 বয়স : 50 লিঙ্গ : পুরুষ	WB/32/228/435761 ফটো উপলব্ধ	534 নাম : সেরাজুল মল্লিক পিতার নাম: জুহাত মল্লিক বাড়ির নং : n0119 বয়স : 43 লিঙ্গ : পুরুষ	GJT2043149 ফটো উপলব্ধ
535 নাম : সাবেরা বিবি স্বামীর নাম: সেরাজুল মল্লিক বাড়ির নং : n0119 বয়স : 38 লিঙ্গ : মহিলা	GJT2597094 ফটো উপলব্ধ	536 নাম : ফরিদা বিবি স্বামীর নাম: ফারজান মল্লিক বাড়ির নং : n0119 বয়স : 47 লিঙ্গ : মহিলা	GJT2043156 ফটো উপলব্ধ	537 নাম : মঞ্জুর মল্লিক পিতার নাম: জোহাত মল্লিক বাড়ির নং : n0119 বয়স : 45 লিঙ্গ : পুরুষ	GJT2043131 ফটো উপলব্ধ
538 নাম : মরজিনা বিবি স্বামীর নাম: মঞ্জুর মল্লিক বাড়ির নং : n0119 বয়স : 43 লিঙ্গ : মহিলা	GJT2336733 ফটো উপলব্ধ	539 নাম : আপসার মল্লিক পিতার নাম: আব্দুল রহমান মল্লিক বাড়ির নং : এন0088 বয়স : 33 লিঙ্গ : পুরুষ	WCI1473701 ফটো উপলব্ধ	540 নাম : ইরসাদ মল্লিক পিতার নাম: আব্দুল রহমান মল্লিক বাড়ির নং : এন0088 বয়স : 26 লিঙ্গ : পুরুষ	WCI2255438 ফটো উপলব্ধ

541 নাম : আসফাক মল্লিক পিতার নাম: আব্দুল রহমান মল্লিক বাড়ির নং : n0088 বয়স : 29 লিঙ্গ : পুরুষ	WCI1868272 ফটো উপলব্ধ	542 নাম : সাওকাত মল্লিক পিতার নাম: আব্দুল রহমান মল্লিক বাড়ির নং : n0088 বয়স : 37 লিঙ্গ : পুরুষ	WCI1473412 ফটো উপলব্ধ	543 নাম : জাবেদ মল্লিক পিতার নাম: আব্দুল করিম মল্লিক বাড়ির নং : n0089 বয়স : 43 লিঙ্গ : পুরুষ	GJT2483220 ফটো উপলব্ধ
544 নাম : ফাতেমা বিবি স্বামীর নাম: সাহেব মল্লিক বাড়ির নং : n0089 বয়স : 38 লিঙ্গ : মহিলা	WCI0709907 ফটো উপলব্ধ	545 নাম : আবদুল রহিম মল্লিক পিতার নাম: রেজাত মল্লিক বাড়ির নং : n0090 বয়স : 81 লিঙ্গ : পুরুষ	WB/32/228/435569 ফটো উপলব্ধ	546 নাম : এমামুদ্দিন মল্লিক পিতার নাম: ওয়াজেদ মল্লিক বাড়ির নং : n0094 বয়স : 60 লিঙ্গ : পুরুষ	WB/32/228/435754 ফটো উপলব্ধ
547 নাম : রসিদা বিবি স্বামীর নাম: ইঞ্জোজা মল্লিক বাড়ির নং : n0101 বয়স : 34 লিঙ্গ : মহিলা	WCI1473693 ফটো উপলব্ধ	548 নাম : নজরুল মল্লিক পিতার নাম: মুক্তার মল্লিক বাড়ির নং : n0101 বয়স : 33 লিঙ্গ : পুরুষ	WCI1473453 ফটো উপলব্ধ	549 নাম : ইনতাজ মল্লিক পিতার নাম: জুহাত মল্লিক বাড়ির নং : n0119 বয়স : 54 লিঙ্গ : পুরুষ	GJT2336725 ফটো উপলব্ধ
550 নাম : রফিক মল্লিক পিতার নাম: মুক্তার মল্লিক বাড়ির নং : n0101 বয়স : 32 লিঙ্গ : পুরুষ	WCI1473446 ফটো উপলব্ধ	551 নাম : সমির মল্লিক পিতার নাম: মনির মল্লিক বাড়ির নং : এন090 বয়স : 22 লিঙ্গ : পুরুষ	WCI2300572 ফটো উপলব্ধ	552 নাম : আসেমা বিবি স্বামীর নাম: ইরসাদ মল্লিক বাড়ির নং : এন0088 বয়স : 23 লিঙ্গ : মহিলা	WCI2300762 ফটো উপলব্ধ
553 নাম : আলমুন বিবি স্বামীর নাম: ওয়াজেদ মল্লিক বাড়ির নং : n0089 বয়স : 46 লিঙ্গ : মহিলা	GJT2438190 ফটো উপলব্ধ	554 নাম : জাবেকুন বিবি স্বামীর নাম: মনির মল্লিক বাড়ির নং : n0090 বয়স : 46 লিঙ্গ : মহিলা	GJT2043230 ফটো উপলব্ধ	555 নাম : আঙ্গুরা বিবি স্বামীর নাম: বদির মল্লিক বাড়ির নং : n0090 বয়স : 37 লিঙ্গ : মহিলা	GJT2597110 ফটো উপলব্ধ
556 নাম : মজনু বিবি স্বামীর নাম: করিম মল্লিক বাড়ির নং : n0089 বয়স : 70 লিঙ্গ : মহিলা	WCI2008399 ফটো উপলব্ধ	557 নাম : সালেমা বিবি স্বামীর নাম: বেসারত মল্লিক বাড়ির নং : n0087 বয়স : 56 লিঙ্গ : মহিলা	WCI2008621 ফটো উপলব্ধ	558 নাম : বসির মল্লিক পিতার নাম: বেসারত মল্লিক বাড়ির নং : N0087 বয়স : 25 লিঙ্গ : পুরুষ	WCI2104420 ফটো উপলব্ধ
559 নাম : আবদুল রহমান মল্লিক পিতার নাম: ওয়াজেদ মল্লিক বাড়ির নং : n0088 বয়স : 70 লিঙ্গ : পুরুষ	WB/32/228/435692 ফটো উপলব্ধ	560 নাম : কাওসর মল্লিক পিতার নাম: আবদুল রহমান মল্লিক বাড়ির নং : n0088 বয়স : 44 লিঙ্গ : পুরুষ	WCI0709949 ফটো উপলব্ধ	561 নাম : আর্শিন মল্লিক পিতার নাম: বেসারত মল্লিক বাড়ির নং : n0087 বয়স : 38 লিঙ্গ : পুরুষ	WCI11213628 ফটো উপলব্ধ
562 নাম : নাজেরা বিবি স্বামীর নাম: ইয়াসিন মল্লিক বাড়ির নং : n0087 বয়স : 36 লিঙ্গ : মহিলা	WCI11213610 ফটো উপলব্ধ	563 নাম : আমেনা বিবি স্বামীর নাম: ওয়ারেশ মল্লিক বাড়ির নং : এন0094 বয়স : 25 লিঙ্গ : মহিলা	WCI2139467 ফটো উপলব্ধ	564 নাম : রহিমা বিবি স্বামীর নাম: এমামুদ্দিন মল্লিক বাড়ির নং : n0094 বয়স : 31 লিঙ্গ : মহিলা	WCI2126035 ফটো উপলব্ধ
565 নাম : মনির মল্লিক পিতার নাম: আবদুল রহিম মল্লিক বাড়ির নং : n0090 বয়স : 52 লিঙ্গ : পুরুষ	GJT2336782 ফটো উপলব্ধ	566 নাম : সামিমা বিবি স্বামীর নাম: আসফাক মল্লিক বাড়ির নং : N0088 বয়স : 36 লিঙ্গ : মহিলা	WCI1169820 ফটো উপলব্ধ	567 নাম : বদির মল্লিক পিতার নাম: আবদুল রহিম মল্লিক বাড়ির নং : n0090 বয়স : 50 লিঙ্গ : পুরুষ	WCI2130649 ফটো উপলব্ধ
568 নাম : ইঞ্জোজা মল্লিক অন্যান্য: মুক্তার মল্লিক বাড়ির নং : n0101 বয়স : 37 লিঙ্গ : পুরুষ	WCI11213586 ফটো উপলব্ধ	569 নাম : রেহানা বিবি স্বামীর নাম: জমিরুদ্দীন সেক বাড়ির নং : এন0119 বয়স : 26 লিঙ্গ : মহিলা	WCI1940840 ফটো উপলব্ধ	570 নাম : মারিয়াম পাটওয়ারী পিতার নাম: ওয়াজেদ মল্লিক বাড়ির নং : এন0089 বয়স : 22 লিঙ্গ : মহিলা	WCI2300697 ফটো উপলব্ধ

571 নাম : আলিসা বিবি স্বামীর নাম: রফিক মল্লিক বাড়ির নং : N0101 বয়স : 25 লিঙ্গ : মহিলা	WCI2067114 ফটো উপলব্ধ	572 নাম : রাহুল মল্লিক পিতার নাম: ফারজান মল্লিক বাড়ির নং : এন0119 বয়স : 23 লিঙ্গ : পুরুষ	WCI2234474 ফটো উপলব্ধ	573 নাম : মাসুরা বিবি স্বামীর নাম: নাসির মল্লিক বাড়ির নং : n0087 বয়স : 30 লিঙ্গ : মহিলা	WCI1664051 ফটো উপলব্ধ
574 নাম : স্নেহলতা মাইতি স্বামীর নাম: যোগেন্দ্র মাইতি বাড়ির নং : n0127 বয়স : 90 লিঙ্গ : মহিলা	WCI0681692 ফটো উপলব্ধ	575 নাম : নিলোফীর নিশা বিবি স্বামীর নাম: সেক সুরজ বাড়ির নং : এন0134 বয়স : 27 লিঙ্গ : মহিলা	WCI2225571 ফটো উপলব্ধ	576 নাম : সুরজ স্ক পিতার নাম: মসিবুর সেক বাড়ির নং : n0134 বয়স : 28 লিঙ্গ : পুরুষ	WCI1837517 ফটো উপলব্ধ
577 নাম : রুস্তম সাহা পিতার নাম: নজরুল সাহা বাড়ির নং : এন0122 বয়স : 27 লিঙ্গ : পুরুষ	WCI1940774 ফটো উপলব্ধ	578 নাম : করিশমা বিবি স্বামীর নাম: বাবুজী সেক বাড়ির নং : n0122 বয়স : 30 লিঙ্গ : মহিলা	WCI1734136 ফটো উপলব্ধ	579 নাম : নজরুল সা পিতার নাম: ইসুব সা বাড়ির নং : n0122 বয়স : 52 লিঙ্গ : পুরুষ	WB/32/227/579614 ফটো উপলব্ধ
580 নাম : সাকেনুর বিবি স্বামীর নাম: নজরুল সা বাড়ির নং : n0122 বয়স : 48 লিঙ্গ : মহিলা	WB/32/227/579516 ফটো উপলব্ধ	581 নাম : বাবুজী সেক পিতার নাম: নজরুল সেক বাড়ির নং : n0122 বয়স : 31 লিঙ্গ : পুরুষ	WCI1664630 ফটো উপলব্ধ	582 নাম : সেক ইসরাফিল পিতার নাম: সেক ওসমান বাড়ির নং : n0070 বয়স : 52 লিঙ্গ : পুরুষ	WB/32/228/435781 ফটো উপলব্ধ
583 নাম : খতেজা বিবি স্বামীর নাম: ইসলাম সেক বাড়ির নং : n0070 বয়স : 69 লিঙ্গ : মহিলা	GJT2143915 ফটো উপলব্ধ	584 নাম : আয়সান সেক পিতার নাম: আরসেত সেক বাড়ির নং : n0070 বয়স : 32 লিঙ্গ : পুরুষ	WCI1473719 ফটো উপলব্ধ	585 নাম : উসমান সেক পিতার নাম: তিনকড়ি সেক বাড়ির নং : n0070 বয়স : 78 লিঙ্গ : পুরুষ	WB/32/228/435095 ফটো উপলব্ধ
586 নাম : মিনতি সাউ স্বামীর নাম: সুদাম সাউ বাড়ির নং : n0032 বয়স : 32 লিঙ্গ : মহিলা	WCI1473503 ফটো উপলব্ধ	587 নাম : লক্ষ্মীপ্রিয়া সাউ স্বামীর নাম: স্বপন সাউ বাড়ির নং : n0030 বয়স : 48 লিঙ্গ : মহিলা	GJT2043388 ফটো উপলব্ধ	588 নাম : দেবু সাউ পিতার নাম: তপন সাউ বাড়ির নং : n0030 বয়স : 31 লিঙ্গ : পুরুষ	WCI1637149 ফটো উপলব্ধ
589 নাম : মাখন সাউ পিতার নাম: তপন সাউ বাড়ির নং : n0030 বয়স : 32 লিঙ্গ : পুরুষ	WCI1637131 ফটো উপলব্ধ	590 নাম : বর্ণা সাউ স্বামীর নাম: তপন সাউ বাড়ির নং : n0030 বয়স : 52 লিঙ্গ : মহিলা	WB/32/228/435470 ফটো উপলব্ধ	591 নাম : তপন সাউ পিতার নাম: বনমালী সাউ বাড়ির নং : n0030 বয়স : 59 লিঙ্গ : পুরুষ	WB/32/228/435606 ফটো উপলব্ধ
592 নাম : সীমা সাউ স্বামীর নাম: হরিশংকর সাউ বাড়ির নং : n0035 বয়স : 35 লিঙ্গ : মহিলা	WCI1734276 ফটো উপলব্ধ	593 নাম : শুভেন্দু খাটুয়া পিতার নাম: গনেশ খাটুয়া বাড়ির নং : n0044 বয়স : 31 লিঙ্গ : পুরুষ	WCI1562180 ফটো উপলব্ধ	594 নাম : মিনু খাটুয়া স্বামীর নাম: গনেশ খাটুয়া বাড়ির নং : n0044 বয়স : 52 লিঙ্গ : মহিলা	GJT2336493 ফটো উপলব্ধ
595 নাম : গণেশ খাটুয়া পিতার নাম: জগেশ্বর খাটুয়া বাড়ির নং : n0044 বয়স : 55 লিঙ্গ : পুরুষ	WCI2353159 ফটো উপলব্ধ	596 নাম : গীতাজ্জলি সাউ স্বামীর নাম: প্রফুল্ল সাউ বাড়ির নং : n0035 বয়স : 76 লিঙ্গ : মহিলা	WB/32/228/435464 ফটো উপলব্ধ	597 নাম : মনিশংকর সাউ পিতার নাম: প্রফুল্ল সাউ বাড়ির নং : n0035 বয়স : 34 লিঙ্গ : পুরুষ	WCI1372887 ফটো উপলব্ধ
598 নাম : জ্যোৎস্না সাউ স্বামীর নাম: ত্রিলোচন সাউ বাড়ির নং : n0037 বয়স : 86 লিঙ্গ : মহিলা	WB/32/228/435471 ফটো উপলব্ধ	599 নাম : মুক্তিপদ সাউ পিতার নাম: ত্রিলোচন সাউ বাড়ির নং : n0037 বয়স : 50 লিঙ্গ : পুরুষ	WB/32/228/435543 ফটো উপলব্ধ	600 নাম : শশাঙ্ক সাউ পিতার নাম: প্রফুল্ল সাউ বাড়ির নং : n0047 বয়স : 51 লিঙ্গ : পুরুষ	GJT2043438 ফটো উপলব্ধ



বিধানসভা নির্বাচনক্ষেত্রের নং, নাম : 219-দাঁতন  
ভাগ নং, নাম : 1-শ্রীচন্দনপুর(উত্তর পূর্ব পাড়া)

601 নাম : শিবশংকর সাউ পিতার নাম: প্রফুল্ল সাউ বাড়ির নং : n0047 বয়স : 43 লিঙ্গ : পুরুষ	WCI0710459 ফটো উপলব্ধ	602 নাম : দিপালী সাউ স্বামীর নাম: শিবশংকর সাউ বাড়ির নং : n0047 বয়স : 34 লিঙ্গ : মহিলা	WCI1562230 ফটো উপলব্ধ	603 নাম : সিদ্ধেশ্বর সাউ পিতার নাম: ভুবন সাউ বাড়ির নং : n0047 বয়স : 43 লিঙ্গ : পুরুষ	GJT2483287 ফটো উপলব্ধ
604 নাম : রুপা সাউ স্বামীর নাম: সিদ্ধেশ্বর সাউ বাড়ির নং : n0047 বয়স : 30 লিঙ্গ : মহিলা	WCI1637123 ফটো উপলব্ধ	605 নাম : মনো সেক পিতার নাম: ইসলাম সেক বাড়ির নং : n0070 বয়স : 30 লিঙ্গ : পুরুষ	WCI1637370 ফটো উপলব্ধ	606 নাম : বৈকুন্ঠ সাউ পিতার নাম: কার্তিক সাউ বাড়ির নং : n0118 বয়স : 43 লিঙ্গ : পুরুষ	GJT2438216 ফটো উপলব্ধ
607 নাম : মিতু সাউ স্বামীর নাম: বৈকুন্ঠ সাউ বাড়ির নং : n0118 বয়স : 39 লিঙ্গ : মহিলা	WCI1473529 ফটো উপলব্ধ	608 নাম : নর্মদা সাউ স্বামীর নাম: ভুবন সাউ বাড়ির নং : n0036 বয়স : 74 লিঙ্গ : মহিলা	WB/32/228/435455 ফটো উপলব্ধ	609 নাম : চন্দন সাউ পিতার নাম: প্রফুল্ল সাউ বাড়ির নং : n0035 বয়স : 33 লিঙ্গ : পুরুষ	WCI1562214 ফটো উপলব্ধ
610 নাম : ফুলমনি বিবি স্বামীর নাম: মনো সেক বাড়ির নং : N0070 বয়স : 28 লিঙ্গ : মহিলা	WCI2101665 ফটো উপলব্ধ	611 নাম : পার্বতী সাউ স্বামীর নাম: গুণাধর বাড়ির নং : n0033 বয়স : 39 লিঙ্গ : মহিলা	GJT2541563 ফটো উপলব্ধ	612 নাম : গুনাধর সাউ পিতার নাম: শ্রীহরি সাউ বাড়ির নং : n0033 বয়স : 47 লিঙ্গ : পুরুষ	GJT2336832 ফটো উপলব্ধ
613 নাম : রেনুকা সাউ স্বামীর নাম: গুণাধর সাউ বাড়ির নং : n0033 বয়স : 48 লিঙ্গ : মহিলা	GJT1380583 ফটো উপলব্ধ	614 নাম : গুণাধর সাউ পিতার নাম: শ্রীহরি সাউ বাড়ির নং : n0033 বয়স : 51 লিঙ্গ : পুরুষ	WB/32/228/435522 ফটো উপলব্ধ	615 নাম : সুবোধ সাউ পিতার নাম: বিজয় সাউ বাড়ির নং : n0032 বয়স : 32 লিঙ্গ : পুরুষ	WCI1473495 ফটো উপলব্ধ
616 নাম : সরস্বতী সাউ স্বামীর নাম: শ্রীহরি সাউ বাড়ির নং : n0033 বয়স : 69 লিঙ্গ : মহিলা	WB/32/228/435480 ফটো উপলব্ধ	617 নাম : পুষ্প সাউ স্বামীর নাম: বিজয় সাউ বাড়ির নং : n0032 বয়স : 56 লিঙ্গ : মহিলা	GJT2043370 ফটো উপলব্ধ	618 নাম : রফিজুল সেক পিতার নাম: ইসরাফিল সেক বাড়ির নং : n0070 বয়স : 28 লিঙ্গ : পুরুষ	WCI1637388 ফটো উপলব্ধ
619 নাম : আরসেত সেক পিতার নাম: উসমান সেক বাড়ির নং : n0070 বয়স : 58 লিঙ্গ : পুরুষ	WCI2008605 ফটো উপলব্ধ	620 নাম : নলিনকুমার সাউ পিতার নাম: শঙ্কর সাউ বাড়ির নং : এন0047 বয়স : 26 লিঙ্গ : পুরুষ	WCI1940691 ফটো উপলব্ধ	621 নাম : নুরজান বিবি স্বামীর নাম: সেক ইসরাফিল বাড়ির নং : n0070 বয়স : 51 লিঙ্গ : মহিলা	WCI2008563 ফটো উপলব্ধ
622 নাম : মধুসূদন সাউ পিতার নাম: ক্ষেত্রমোহন সাহু বাড়ির নং : n0070 বয়স : 84 লিঙ্গ : পুরুষ	WCI2128262 ফটো উপলব্ধ	623 নাম : শংকর সাউ পিতার নাম: প্রফুল্ল সাউ বাড়ির নং : n0047 বয়স : 51 লিঙ্গ : পুরুষ	WCI2008449 ফটো উপলব্ধ	624 নাম : নির্মালা সাউ পিতার নাম: বাদল সাউ বাড়ির নং : n0144 বয়স : 28 লিঙ্গ : পুরুষ	WCI1837616 ফটো উপলব্ধ
625 নাম : সধিতা সাউ স্বামীর নাম: বিশ্বজিৎ সাউ বাড়ির নং : n0146 বয়স : 29 লিঙ্গ : মহিলা	WCI1837632 ফটো উপলব্ধ	626 নাম : খোকন সাউ পিতার নাম: মধুসূদন সাউ বাড়ির নং : n0044 বয়স : 57 লিঙ্গ : পুরুষ	WCI2128254 ফটো উপলব্ধ	627 নাম : গীতা সাউ স্বামীর নাম: খোকন সাউ বাড়ির নং : n0116 বয়স : 50 লিঙ্গ : মহিলা	WCI2128239 ফটো উপলব্ধ
628 নাম : পুষ্পরানী সাউ স্বামীর নাম: সর্বেশ্বর সাউ বাড়ির নং : n0036 বয়স : 44 লিঙ্গ : মহিলা	GJT2043487 ফটো উপলব্ধ	629 নাম : ঐন্দ্রিলা দাস সাহু স্বামীর নাম: মাখনলাল সাহু বাড়ির নং : n0034 বয়স : 39 লিঙ্গ : মহিলা	WCI0711143 ফটো উপলব্ধ	630 নাম : বিনয় সাউ পিতার নাম: গণেশ সাউ বাড়ির নং : n0031 বয়স : 50 লিঙ্গ : পুরুষ	WCI2130698 ফটো উপলব্ধ

631 নাম : পূর্নেন্দু বিকাশ সাউ পিতার নাম: কালিপদ সাউ বাড়ির নং : n0008 বয়স : 41 লিঙ্গ : পুরুষ	GJT2043354 ফটো উপলব্ধ	632 নাম : কালিপদ সাউ পিতার নাম: নিয়াসী চরণ সাউ বাড়ির নং : n0008 বয়স : 86 লিঙ্গ : পুরুষ	WCI2131761 ফটো উপলব্ধ	633 নাম : জ্যোৎস্না সাউ স্বামীর নাম: শংকর সাউ বাড়ির নং : n0047 বয়স : 51 লিঙ্গ : মহিলা	WCI2130672 ফটো উপলব্ধ
634 নাম : মিতা সাউ স্বামীর নাম: পদ্মলোচন সাউ বাড়ির নং : n0023 বয়স : 33 লিঙ্গ : মহিলা	WCI1473487 ফটো উপলব্ধ	635 নাম : ভূপতি সাউ পিতার নাম: শীতল সাউ বাড়ির নং : n0025 বয়স : 67 লিঙ্গ : পুরুষ	WB/32/228/435746 ফটো উপলব্ধ	636 নাম : লক্ষ্মীপ্রিয়া সাউ স্বামীর নাম: ভূপতি সাউ বাড়ির নং : n0025 বয়স : 62 লিঙ্গ : মহিলা	GJT2336907 ফটো উপলব্ধ
637 নাম : শ্রীপতি সাউ পিতার নাম: শীতল সাউ বাড়ির নং : n0023 বয়স : 72 লিঙ্গ : পুরুষ	WB/32/228/435763 ফটো উপলব্ধ	638 নাম : সেক সোলেউদ্দিন পিতার নাম: সেক জাকির হোসেন বাড়ির নং : এন0070 বয়স : 21 লিঙ্গ : পুরুষ	WCI2341725 ফটো উপলব্ধ	639 নাম : পায়েল বিবি স্বামীর নাম: সেক রফি জুল বাড়ির নং : এন0090 বয়স : 22 লিঙ্গ : মহিলা	WCI2300556 ফটো উপলব্ধ
640 নাম : শ্যামলী সাউ স্বামীর নাম: ভক্তিপদ সাউ বাড়ির নং : n0022 বয়স : 36 লিঙ্গ : মহিলা	WCI1473479 ফটো উপলব্ধ	641 নাম : হেনারানী সাউ স্বামীর নাম: শ্রীপতি সাউ বাড়ির নং : n0023 বয়স : 67 লিঙ্গ : মহিলা	GJT2336915 ফটো উপলব্ধ	642 নাম : লক্ষ্মীকান্ত সাউ পিতার নাম: শ্রীপতি সাউ বাড়ির নং : n0023 বয়স : 44 লিঙ্গ : পুরুষ	WCI0710517 ফটো উপলব্ধ
643 নাম : সীতা রানি সাউ স্বামীর নাম: লক্ষ্মীকান্ত সাউ বাড়ির নং : n0023 বয়স : 39 লিঙ্গ : মহিলা	GJT2597151 ফটো উপলব্ধ	644 নাম : পদ্মলোচন সাউ পিতার নাম: শ্রীপতি সাউ বাড়ির নং : n0023 বয়স : 33 লিঙ্গ : পুরুষ	WCI1372861 ফটো উপলব্ধ	645 নাম : সুমিত্রা সাউ স্বামীর নাম: গুণাধর সাউ বাড়ির নং : n0028 বয়স : 66 লিঙ্গ : মহিলা	WCI2459931 ফটো উপলব্ধ
646 নাম : বিশ্বজিৎ সাউ পিতার নাম: গুণাধর সাউ বাড়ির নং : n0028 বয়স : 37 লিঙ্গ : পুরুষ	GJT2597128 ফটো উপলব্ধ	647 নাম : রঞ্জিত সাউ পিতার নাম: গুণাধর সাউ বাড়ির নং : n0028 বয়স : 33 লিঙ্গ : পুরুষ	WCI1372879 ফটো উপলব্ধ	648 নাম : সন্দীপ সাউ পিতার নাম: বাদল সাউ বাড়ির নং : n0029 বয়স : 30 লিঙ্গ : পুরুষ	WCI1637271 ফটো উপলব্ধ
649 নাম : দ্রৌপদী সাউ স্বামীর নাম: বনমালী সাউ বাড়ির নং : n0030 বয়স : 83 লিঙ্গ : মহিলা	WB/32/228/435472 ফটো উপলব্ধ	650 নাম : উমারানি দাস স্বামীর নাম: রঞ্জন দাস বাড়ির নং : এন0090 বয়স : 25 লিঙ্গ : মহিলা	WCI2110336 ফটো উপলব্ধ	651 নাম : গুণাধর সাউ পিতার নাম: নিত্যানন্দ সাউ বাড়ির নং : n0028 বয়স : 71 লিঙ্গ : পুরুষ	WCI2349108 ফটো উপলব্ধ
652 নাম : রেণুকা সাউ পিতার নাম: কালি সাউ বাড়ির নং : n0008 বয়স : 57 লিঙ্গ : মহিলা	WCI2342616 ফটো উপলব্ধ	653 নাম : মানসী সাউ স্বামীর নাম: পূর্নেন্দু বিকাশ সাউ বাড়ির নং : n0008 বয়স : 39 লিঙ্গ : মহিলা	WCI1114966 ফটো উপলব্ধ	654 নাম : দীপক সাউ পিতার নাম: পূর্নেন্দু বিকাশ সাউ বাড়ির নং : এন008 বয়স : 21 লিঙ্গ : পুরুষ	WCI2400968 ফটো উপলব্ধ
655 নাম : প্রশান্ত সাউ পিতার নাম: ভূপতি সাউ বাড়ির নং : n0025 বয়স : 32 লিঙ্গ : পুরুষ	WCI1664648 ফটো উপলব্ধ	656 নাম : কোরেশা বিবি স্বামীর নাম: সেক জাকির বাড়ির নং : n0070 বয়স : 51 লিঙ্গ : মহিলা	GJT2043552 ফটো উপলব্ধ	657 নাম : দেবেন্দ্র সাউ পিতার নাম: নরেন্দ্র সাউ বাড়ির নং : n0021 বয়স : 67 লিঙ্গ : পুরুষ	WB/32/228/435420 ফটো উপলব্ধ
658 নাম : সবিতা সাউ স্বামীর নাম: দেবেন্দ্র সাউ বাড়ির নং : n0021 বয়স : 54 লিঙ্গ : মহিলা	WB/32/228/435751 ফটো উপলব্ধ	659 নাম : সত্যজিৎ সাউ পিতার নাম: দেবেন্দ্র সাউ বাড়ির নং : n0021 বয়স : 32 লিঙ্গ : পুরুষ	WCI1473461 ফটো উপলব্ধ	660 নাম : মানু সাউ স্বামীর নাম: নারান সাউ বাড়ির নং : n0022 বয়স : 57 লিঙ্গ : মহিলা	WB/32/228/435214 ফটো উপলব্ধ

661 নাম : শক্তিপদ সাউ পিতার নাম: নারান সাউ বাড়ির নং : n0022 বয়স : 33 লিঙ্গ : পুরুষ	WCI1562206 ফটো উপলব্ধ	662 নাম : ভক্তিপদ সাউ পিতার নাম: নারায়ন চন্দ্র সাউ বাড়ির নং : n0022 বয়স : 42 লিঙ্গ : পুরুষ	GJT2539161 ফটো উপলব্ধ	663 নাম : রাজেশ সাউ পিতার নাম: মুক্তিপদ সাউ বাড়ির নং : n0037 বয়স : 29 লিঙ্গ : পুরুষ	WCI1734151 ফটো উপলব্ধ
664 নাম : বিশ্বজিৎ সাউ পিতার নাম: দেবেন্দ্র সাউ বাড়ির নং : এন0021 বয়স : 26 লিঙ্গ : পুরুষ	WCI1940790 ফটো উপলব্ধ	665 নাম : মাখন লাল সাহু পিতার নাম: মধুসূদন সাহু বাড়ির নং : n0034 বয়স : 47 লিঙ্গ : পুরুষ	GJT2043750 ফটো উপলব্ধ	666 নাম : আরতী সাউ স্বামীর নাম: মনিশংকর সাউ বাড়ির নং : n0035 বয়স : 37 লিঙ্গ : মহিলা	WCI1734094 ফটো উপলব্ধ
667 নাম : বাদল সাউ পিতার নাম: শীতল সাউ বাড়ির নং : n0029 বয়স : 56 লিঙ্গ : পুরুষ	GJT2043461 ফটো উপলব্ধ	668 নাম : সুদাম সাউ পিতার নাম: বিজয় সাউ বাড়ির নং : n0032 বয়স : 39 লিঙ্গ : পুরুষ	WCI1114974 ফটো উপলব্ধ	669 নাম : সন্ধ্যা সাউ স্বামীর নাম: বাদল সাউ বাড়ির নং : n0029 বয়স : 50 লিঙ্গ : মহিলা	GJT2336899 ফটো উপলব্ধ
670 নাম : নমিতা সাউ স্বামীর নাম: বিনয় সাউ বাড়ির নং : n0031 বয়স : 45 লিঙ্গ : মহিলা	GJT2539153 ফটো উপলব্ধ	671 নাম : স্বপন সাউ পিতার নাম: বনমালী সাউ বাড়ির নং : n0030 বয়স : 53 লিঙ্গ : পুরুষ	WCI2008423 ফটো উপলব্ধ	672 নাম : মসুরান বিবি স্বামীর নাম: আরসেত সেক বাড়ির নং : n0070 বয়স : 53 লিঙ্গ : মহিলা	WCI2008613 ফটো উপলব্ধ
673 নাম : নন্দিতা সাউ পিতার নাম: খোকন সাউ বাড়ির নং : এন0032 বয়স : 24 লিঙ্গ : মহিলা	WCI2157550 ফটো উপলব্ধ	674 নাম : লাবানী সাউ পিতার নাম: গঙ্গাধর সাউ বাড়ির নং : এন০০৩৩ বয়স : 22 লিঙ্গ : মহিলা	WCI2300853 ফটো উপলব্ধ	675 নাম : সুস্মিতা সাউ স্বামীর নাম: প্রশান্ত সাউ বাড়ির নং : এন0025 বয়স : 24 লিঙ্গ : মহিলা	WCI2347037 ফটো উপলব্ধ
676 নাম : সেক সাকিল পিতার নাম: সেক ইসরাফিল বাড়ির নং : এন070 বয়স : 23 লিঙ্গ : পুরুষ	WCI2225605 ফটো উপলব্ধ	677 নাম : বিজয় সাউ পিতার নাম: গণেশ সাউ বাড়ির নং : n0032 বয়স : 64 লিঙ্গ : পুরুষ	WCI2008555 ফটো উপলব্ধ	678 নাম : দেবসীতা বারিক সাউ স্বামীর নাম: মাখন সাউ বাড়ির নং : এন030 বয়স : 23 লিঙ্গ : মহিলা	WCI2225563 ফটো উপলব্ধ
679 নাম : সর্বেশ্বর সাউ পিতার নাম: ভুবন সাউ বাড়ির নং : n0036 বয়স : 54 লিঙ্গ : পুরুষ	WCI2157774 ফটো উপলব্ধ	680 নাম : শুভজিৎ সাউ পিতার নাম: সর্বেশ্বর সাউ বাড়ির নং : এন0036 বয়স : 22 লিঙ্গ : পুরুষ	WCI2300705 ফটো উপলব্ধ	681 নাম : বিলি খাটুয়া স্বামীর নাম: সুভেন্দু খাটুয়া বাড়ির নং : এন০০৪৪ বয়স : 22 লিঙ্গ : মহিলা	WCI2300812 ফটো উপলব্ধ
682 নাম : সিমা সাউ স্বামীর নাম: শশাঙ্ক সাউ বাড়ির নং : এন0047 বয়স : 36 লিঙ্গ : মহিলা	WCI2300598 ফটো উপলব্ধ	683 নাম : জোৎস্না রানী সাঁত স্বামীর নাম: ভুবন চন্দ্র সাঁত বাড়ির নং : n0016 বয়স : 64 লিঙ্গ : মহিলা	WCI2280956 ফটো উপলব্ধ	684 নাম : জয়ন্তী সাঁত স্বামীর নাম: তাপস সাঁত বাড়ির নং : এন0166 বয়স : 24 লিঙ্গ : মহিলা	WCI2157477 ফটো উপলব্ধ
685 নাম : সায়ন সাঁত পিতার নাম: মদন সাঁত বাড়ির নং : n0018 বয়স : 30 লিঙ্গ : পুরুষ	WCI1734144 ফটো উপলব্ধ	686 নাম : প্রানকৃষ্ণ সাঁত পিতার নাম: ভুবন সাঁত বাড়ির নং : n0016 বয়স : 48 লিঙ্গ : পুরুষ	WB/32/228/435550 ফটো উপলব্ধ	687 নাম : রাজকুমার সাঁত পিতার নাম: প্রানকৃষ্ণ সাঁত বাড়ির নং : এন016 বয়স : 23 লিঙ্গ : পুরুষ	WCI2225746 ফটো উপলব্ধ
688 নাম : গীতা সাঁত স্বামীর নাম: মদন সাঁত বাড়ির নং : এন0018 বয়স : 62 লিঙ্গ : মহিলা	WCI2342608 ফটো উপলব্ধ	689 নাম : দিলীপ কুমার সাঁত পিতার নাম: হরেকৃষ্ণ সাঁত বাড়ির নং : এন0016 বয়স : 26 লিঙ্গ : পুরুষ	WCI1940709 ফটো উপলব্ধ	690 নাম : মামনী সাঁত স্বামীর নাম: মলায় সাঁত বাড়ির নং : N0017 বয়স : 27 লিঙ্গ : মহিলা	WCI2117901 ফটো উপলব্ধ



691 নাম : ভুবনচন্দ্র সাঁত পিতার নাম: ঝাড়েশ্বর সাঁত বাড়ির নং : n0016 বয়স : 73 লিঙ্গ : পুরুষ ফটো উপলব্ধ	WB/32/228/435103	692 নাম : রাধাকৃষ্ণ সাঁত পিতার নাম: ভুবনচন্দ্র সাঁত বাড়ির নং : n0016 বয়স : 50 লিঙ্গ : পুরুষ ফটো উপলব্ধ	GJT2043321	693 নাম : তাপস সাঁত পিতার নাম: মদন সাঁত বাড়ির নং : n0166 বয়স : 38 লিঙ্গ : পুরুষ ফটো উপলব্ধ	WCI1309517
694 নাম : মনিমালা সাঁত স্বামীর নাম: বিশ্বনাথ সাঁত বাড়ির নং : n0017 বয়স : 30 লিঙ্গ : মহিলা ফটো উপলব্ধ	WCI1734367	695 নাম : আরতি সাঁত স্বামীর নাম: মদন সাঁত বাড়ির নং : n0018 বয়স : 57 লিঙ্গ : মহিলা ফটো উপলব্ধ	WB/32/228/435491	696 নাম : মদন কুমার সাঁত পিতার নাম: ঝাড়েশ্বর সাঁত বাড়ির নং : n0018 বয়স : 64 লিঙ্গ : পুরুষ ফটো উপলব্ধ	WB/32/228/435518
697 নাম : মলয় সাঁত পিতার নাম: যোগেন্দ্রনাথ সাঁত বাড়ির নং : n0017 বয়স : 37 লিঙ্গ : পুরুষ ফটো উপলব্ধ	WCI1114958	698 নাম : বিশ্বনাথ সাঁত পিতার নাম: যোগেন্দ্র সাঁত বাড়ির নং : n0017 বয়স : 37 লিঙ্গ : পুরুষ ফটো উপলব্ধ	WCI1213461	699 নাম : কাজল সাঁত স্বামীর নাম: যোগেন্দ্র সাঁত বাড়ির নং : n0017 বয়স : 61 লিঙ্গ : মহিলা ফটো উপলব্ধ	WB/32/228/435432
700 নাম : যোগেন্দ্র সাঁত পিতার নাম: ঝাড়েশ্বর সাঁত বাড়ির নং : n0017 বয়স : 67 লিঙ্গ : পুরুষ ফটো উপলব্ধ	WB/32/228/435429	701 নাম : বাসন্তী সাঁত স্বামীর নাম: প্রাণকৃষ্ণ সাঁত বাড়ির নং : n0016 বয়স : 41 লিঙ্গ : মহিলা ফটো উপলব্ধ	GJT2337319	702 নাম : অনিমা সাঁত স্বামীর নাম: হরেকৃষ্ণ সাঁত বাড়ির নং : n0016 বয়স : 52 লিঙ্গ : মহিলা ফটো উপলব্ধ	WB/32/228/435431
703 নাম : হরেকৃষ্ণ সাঁত পিতার নাম: ভুবন সাঁত বাড়ির নং : n0016 বয়স : 56 লিঙ্গ : পুরুষ ফটো উপলব্ধ	WB/32/228/435520	704 নাম : সুমতি সাঁত স্বামীর নাম: রাধাকৃষ্ণ সাঁত বাড়ির নং : n0016 বয়স : 37 লিঙ্গ : মহিলা ফটো উপলব্ধ	WCI1300235	705 নাম : ঝাণা রানী সাহু স্বামীর নাম: গোবর্ধন সাহু বাড়ির নং : n0116 বয়স : 79 লিঙ্গ : মহিলা ফটো উপলব্ধ	WCI2008589
706 নাম : শংকরী সাহু স্বামীর নাম: শুভেন্দু বিকাশ সাহু বাড়ির নং : n0116 বয়স : 52 লিঙ্গ : মহিলা ফটো উপলব্ধ	WCI2008522	707 নাম : শুভেন্দু বিকাশ সাহু পিতার নাম: গোবর্ধন সাহু বাড়ির নং : n0116 বয়স : 59 লিঙ্গ : পুরুষ ফটো উপলব্ধ	WCI2008530	708 নাম : গৌরী রানী সাহু স্বামীর নাম: সূর্যেন্দু সাহু বাড়ির নং : n0116 বয়স : 60 লিঙ্গ : মহিলা ফটো উপলব্ধ	WCI2008498
709 নাম : রূপশ্রী সাউ স্বামীর নাম: অভিনব সাউ বাড়ির নং : এন0116 বয়স : 25 লিঙ্গ : মহিলা ফটো উপলব্ধ	WCI2157311	710 নাম : দেবসিতা সাহু স্বামীর নাম: অতনু সাহু বাড়ির নং : এন00116 বয়স : 30 লিঙ্গ : মহিলা ফটো উপলব্ধ	RFT1092154	711 নাম : অতনু সাহু পিতার নাম: সূর্যেন্দু বিকাশ সাহু বাড়ির নং : n0116 বয়স : 32 লিঙ্গ : পুরুষ ফটো উপলব্ধ	WCI1473537
712 নাম : অভীনব সাহু পিতার নাম: সূর্যেন্দু বিকাশ সাহু বাড়ির নং : Srichandanpur uttarpurba বয়স : 41 লিঙ্গ : পুরুষ ফটো উপলব্ধ	GJT2337327	713 নাম : শুভঙ্কর সাউ পিতার নাম: শুভেন্দু বিকাশ সাহু বাড়ির নং : n0116 বয়স : 31 লিঙ্গ : পুরুষ ফটো উপলব্ধ	WCI1562248	714 নাম : আজনারা বিবি স্বামীর নাম: সেক গুড্ডু বাড়ির নং : এন0074 বয়স : 24 লিঙ্গ : মহিলা ফটো উপলব্ধ	WCI2157626
715 নাম : সলমা বিবি স্বামীর নাম: সেক আসানুল বাড়ির নং : এন0079 বয়স : 24 লিঙ্গ : মহিলা ফটো উপলব্ধ	WCI2157659	716 নাম : সেক জাহির মায়ের নাম: মজিনা বিবি বাড়ির নং : এন0073 বয়স : 24 লিঙ্গ : পুরুষ ফটো উপলব্ধ	WCI2157493	717 নাম : নুরজাহান বিবি স্বামীর নাম: সেক হাবিবুর রহমান বাড়ির নং : এন0012 বয়স : 23 লিঙ্গ : মহিলা ফটো উপলব্ধ	WCI2300804
718 নাম : সুবিনা বিবি স্বামীর নাম: সেক রাজেশ বাড়ির নং : n0080 বয়স : 29 লিঙ্গ : মহিলা ফটো উপলব্ধ	WCI1868306	719 নাম : আসমিনা বিবি স্বামীর নাম: সেক হারুজ বাড়ির নং : n0080 বয়স : 33 লিঙ্গ : মহিলা ফটো উপলব্ধ	WCI1868314	720 নাম : নৌসাদ খাঁ মায়ের নাম: ভুট্টা খাঁ বাড়ির নং : এন0074 বয়স : 23 লিঙ্গ : পুরুষ ফটো উপলব্ধ	WCI2258721

721	WCI2246601	ফটো উপলব্ধ	722	WCI2300861	ফটো উপলব্ধ	723	WCI2300564	ফটো উপলব্ধ
নাম : সেক নেজামুল হক পিতার নাম: সেক মুজিবুর বাড়ির নং : এন067 বয়স : 25 লিঙ্গ : পুরুষ			নাম : পিংকী বিবি স্বামীর নাম: সেক রেহাজুল বাড়ির নং : এন০০৭৩ বয়স : 23 লিঙ্গ : মহিলা			নাম : সেক মিনারুল পিতার নাম: সেক হানিফ বাড়ির নং : এন0080 বয়স : 23 লিঙ্গ : পুরুষ		
724	WCI2286276	ফটো উপলব্ধ	725	WCI2342368	ফটো উপলব্ধ	726	WCI2157394	ফটো উপলব্ধ
নাম : গুলেনুর বিবি স্বামীর নাম: তামিজ সেক বাড়ির নং : n0067 বয়স : 64 লিঙ্গ : মহিলা			নাম : সেক আমেনুল পিতার নাম: সেক সামসুদ্দিন বাড়ির নং : n0073 বয়স : 32 লিঙ্গ : পুরুষ			নাম : নিলাম খাতুন পিতার নাম: সেক আসরাক আলি বাড়ির নং : এন0073 বয়স : 24 লিঙ্গ : মহিলা		
727	WCI2157295	ফটো উপলব্ধ	728	WCI2157568	ফটো উপলব্ধ	729	WCI2157436	ফটো উপলব্ধ
নাম : গুলচেহেরা খাতুন পিতার নাম: সেক গুলজার হোসেন বাড়ির নং : এন0067 বয়স : 24 লিঙ্গ : মহিলা			নাম : সেক হাবিবুর রহমান পিতার নাম: সেক রাইমুদ্দিন বাড়ির নং : এন0012 বয়স : 24 লিঙ্গ : পুরুষ			নাম : সেক সানাওয়ার আলি পিতার নাম: সেক আসরাক আলি বাড়ির নং : এন0073 বয়স : 26 লিঙ্গ : পুরুষ		
730	WB/32/228/435829	ফটো উপলব্ধ	731	WCI2008654	ফটো উপলব্ধ	732	WCI2131753	ফটো উপলব্ধ
নাম : আসরাক আলি সেক পিতার নাম: সামসুদ্দিন সেক বাড়ির নং : n0073 বয়স : 52 লিঙ্গ : পুরুষ			নাম : মর্জিনা বিবি স্বামীর নাম: সেক আজাদ বাড়ির নং : n0073 বয়স : 56 লিঙ্গ : মহিলা			নাম : সাইদুন বিবি স্বামীর নাম: তিসমার সেক বাড়ির নং : n0079 বয়স : 67 লিঙ্গ : মহিলা		
733	WB/32/228/435851	ফটো উপলব্ধ	734	WCI1868280	ফটো উপলব্ধ	735	WB/32/228/435270	ফটো উপলব্ধ
নাম : কাসেদ আলি সেক পিতার নাম: সামসুদ্দিন সেক বাড়ির নং : n0073 বয়স : 67 লিঙ্গ : পুরুষ			নাম : সামসাদ দোহা খাঁন পিতার নাম: ভট্টো আলি খাঁন বাড়ির নং : n0074 বয়স : 29 লিঙ্গ : পুরুষ			নাম : ছরান খাতুন পিতার নাম: সামসুদ্দিন সেক বাড়ির নং : n0073 বয়স : 54 লিঙ্গ : মহিলা		
736	WCI2008514	ফটো উপলব্ধ	737	WCI1562099	ফটো উপলব্ধ	738	WCI1637396	ফটো উপলব্ধ
নাম : কোহিনুর বিবি স্বামীর নাম: সেক হামিদ বাড়ির নং : n0061 বয়স : 66 লিঙ্গ : মহিলা			নাম : আসিয়ার বিবি স্বামীর নাম: কালোরদ্দিন বাড়ির নং : n0068 বয়স : 32 লিঙ্গ : মহিলা			নাম : রেহাজুল সেক পিতার নাম: কাসেদ সেক বাড়ির নং : n0073 বয়স : 30 লিঙ্গ : পুরুষ		
739	WCI2008456	ফটো উপলব্ধ	740	WCI2008407	ফটো উপলব্ধ	741	WCI2101624	ফটো উপলব্ধ
নাম : সেক গুলজার হোসেন পিতার নাম: সেক হামিদ বাড়ির নং : n0067 বয়স : 51 লিঙ্গ : পুরুষ			নাম : রহিমা বিবি স্বামীর নাম: জরদিস সেক বাড়ির নং : n0067 বয়স : 55 লিঙ্গ : মহিলা			নাম : সুলতানা বিবি স্বামীর নাম: উস্তার আলি বাড়ির নং : N0662 বয়স : 28 লিঙ্গ : মহিলা		
742	GJT2041432	ফটো উপলব্ধ	743	WB/32/228/435355	ফটো উপলব্ধ	744	WB/32/228/435074	ফটো উপলব্ধ
নাম : আমেনা বিবি স্বামীর নাম: সেক হানিফ সেক বাড়ির নং : n0067 বয়স : 51 লিঙ্গ : মহিলা			নাম : রহিমা খাতুন পিতার নাম: সেক সামসুদ্দিন বাড়ির নং : n0080 বয়স : 50 লিঙ্গ : মহিলা			নাম : হানিফ সেক পিতার নাম: কাসেদ সেক বাড়ির নং : n0080 বয়স : 63 লিঙ্গ : পুরুষ		
745	GJT2597177	ফটো উপলব্ধ	746	WCI1868421	ফটো উপলব্ধ	747	WCI1562081	ফটো উপলব্ধ
নাম : সেক আমদাদুল পিতার নাম: সেক তিসমার বাড়ির নং : n0079 বয়স : 41 লিঙ্গ : পুরুষ			নাম : রেহানা বিবি স্বামীর নাম: জাবের সেক বাড়ির নং : n0061 বয়স : 27 লিঙ্গ : মহিলা			নাম : আসমিনা বিবি স্বামীর নাম: ইনতাজ বাড়ির নং : n0019 বয়স : 31 লিঙ্গ : মহিলা		
748	WCI0709345	ফটো উপলব্ধ	749	GJT2597201	ফটো উপলব্ধ	750	WCI1372358	ফটো উপলব্ধ
নাম : সেক ইনতাজ পিতার নাম: সেক আব্দুল হামিদ বাড়ির নং : n0019 বয়স : 38 লিঙ্গ : পুরুষ			নাম : আসমিনা বিবি স্বামীর নাম: সেক আমদাদুল বাড়ির নং : n0019 বয়স : 38 লিঙ্গ : মহিলা			নাম : সেক সারতাজ পিতার নাম: আব্দুল হামিদ বাড়ির নং : n0019 বয়স : 39 লিঙ্গ : পুরুষ		

751 নাম : আনারুল সেক পিতার নাম: আব্দুল হামিদ সেক বাড়ির নং : n0019 বয়স : 45 লিঙ্গ : পুরুষ	WCI1213453 ফটো উপলব্ধ	752 নাম : সীতার্না বিবি স্বামীর নাম: নুরুল হোসেন সেক বাড়ির নং : n0019 বয়স : 47 লিঙ্গ : মহিলা	GJT2043693 ফটো উপলব্ধ	753 নাম : নুরুলহোসেন সেক পিতার নাম: হামিদ সেক বাড়ির নং : n0019 বয়স : 50 লিঙ্গ : পুরুষ	WB/32/228/435450 ফটো উপলব্ধ
754 নাম : জয়তুনবিবি খাঁ স্বামীর নাম: কাওয়াত খাঁ বাড়ির নং : n0019 বয়স : 69 লিঙ্গ : মহিলা	WB/32/228/435333 ফটো উপলব্ধ	755 নাম : কমরাননোষাবিবি বিবি স্বামীর নাম: আবদুল হামিদ সেক বাড়ির নং : n0019 বয়স : 68 লিঙ্গ : মহিলা	WB/32/228/435391 ফটো উপলব্ধ	756 নাম : তিসমার সেক পিতার নাম: ইব্রাহিম সেক বাড়ির নং : n0079 বয়স : 70 লিঙ্গ : পুরুষ	WB/32/228/435219 ফটো উপলব্ধ
757 নাম : সাহানারা বিবি স্বামীর নাম: সেক বসিরুদ্দিন বাড়ির নং : n0058 বয়স : 39 লিঙ্গ : মহিলা	GJT2597219 ফটো উপলব্ধ	758 নাম : কামরুন বিবি স্বামীর নাম: আসারুদ্দিন সেক বাড়ির নং : n0058 বয়স : 66 লিঙ্গ : মহিলা	WCI2466597 ফটো উপলব্ধ	759 নাম : আসারুদ্দিন সেক পিতার নাম: মন্তিরুদ্দিন সেক বাড়ির নং : n0058 বয়স : 67 লিঙ্গ : পুরুষ	WB/32/228/435821 ফটো উপলব্ধ
760 নাম : সেক ইনতাজ আলী পিতার নাম: সেক লিয়াকত বাড়ির নং : n0074 বয়স : 43 লিঙ্গ : পুরুষ	WCI1300268 ফটো উপলব্ধ	761 নাম : পারুল বিবি স্বামীর নাম: ভূটা আলি খাঁ বাড়ির নং : n0074 বয়স : 49 লিঙ্গ : মহিলা	WCI1372408 ফটো উপলব্ধ	762 নাম : নারেশাবিবি স্বামীর নাম: লিয়াকত বাড়ির নং : n0074 বয়স : 65 লিঙ্গ : মহিলা	GJT2041556 ফটো উপলব্ধ
763 নাম : লিয়াকত আলি সেক পিতার নাম: শের সেক বাড়ির নং : n0074 বয়স : 72 লিঙ্গ : পুরুষ	WB/32/228/435773 ফটো উপলব্ধ	764 নাম : সেক তামিজ পিতার নাম: বাবুজান সেক বাড়ির নং : n0067 বয়স : 72 লিঙ্গ : পুরুষ	GJT2335867 ফটো উপলব্ধ	765 নাম : সেক আবদুল গনি পিতার নাম: বাবুজান সেক বাড়ির নং : n0067 বয়স : 63 লিঙ্গ : পুরুষ	WB/32/228/435085 ফটো উপলব্ধ
766 নাম : হামিদ সেক পিতার নাম: বাবুজান সেক বাড়ির নং : n0067 বয়স : 73 লিঙ্গ : পুরুষ	WB/32/228/435708 ফটো উপলব্ধ	767 নাম : জায়েরাবিবি স্বামীর নাম: হাকিম সেক বাড়ির নং : n0067 বয়স : 67 লিঙ্গ : মহিলা	WB/32/228/435180 ফটো উপলব্ধ	768 নাম : হাকিম সেক পিতার নাম: বাবুজান সেক বাড়ির নং : n0067 বয়স : 78 লিঙ্গ : পুরুষ	WB/32/228/435807 ফটো উপলব্ধ
769 নাম : সেক মুজিবুর পিতার নাম: সেক জুমান বাড়ির নং : n0067 বয়স : 53 লিঙ্গ : পুরুষ	WCI2274009 ফটো উপলব্ধ	770 নাম : রেহানা বিবি স্বামীর নাম: সেক কাবিল বাড়ির নং : n0061 বয়স : 36 লিঙ্গ : মহিলা	WCI1213396 ফটো উপলব্ধ	771 নাম : সেক কাবিল পিতার নাম: সেক হামিদ বাড়ির নং : n0061 বয়স : 42 লিঙ্গ : পুরুষ	WCI1213503 ফটো উপলব্ধ
772 নাম : আবেরুন বিবি স্বামীর নাম: সাবের সেক বাড়ির নং : n0061 বয়স : 30 লিঙ্গ : মহিলা	WCI1637404 ফটো উপলব্ধ	773 নাম : সেক জরদিস পিতার নাম: সেক বাবুজান বাড়ির নং : n0067 বয়স : 65 লিঙ্গ : পুরুষ	WCI2279529 ফটো উপলব্ধ	774 নাম : আফরোজা বিবি স্বামীর নাম: সমিউল সেক বাড়ির নং : n0067 বয়স : 32 লিঙ্গ : মহিলা	WCI1473552 ফটো উপলব্ধ
775 নাম : সেক সাইফুল পিতার নাম: জরদিস বাড়ির নং : n0067 বয়স : 39 লিঙ্গ : পুরুষ	WCI0705939 ফটো উপলব্ধ	776 নাম : সেক মতিউর পিতার নাম: সেক হাকিম বাড়ির নং : n0067 বয়স : 42 লিঙ্গ : পুরুষ	GJT2041481 ফটো উপলব্ধ	777 নাম : মসিউর আলি সেক পিতার নাম: আব্দুল গনি সেক বাড়ির নং : n0067 বয়স : 42 লিঙ্গ : পুরুষ	GJT2143907 ফটো উপলব্ধ
778 নাম : রোশনী বিবি স্বামীর নাম: সেক রবিউল বাড়ির নং : n0067 বয়স : 38 লিঙ্গ : মহিলা	GJT2596740 ফটো উপলব্ধ	779 নাম : সেক রবিউল পিতার নাম: সেক তমিজ বাড়ির নং : n0067 বয়স : 43 লিঙ্গ : পুরুষ	GJT2041473 ফটো উপলব্ধ	780 নাম : সাবনাম বিবি স্বামীর নাম: মতিউর সেক বাড়ির নং : n0067 বয়স : 43 লিঙ্গ : মহিলা	GJT2335883 ফটো উপলব্ধ



781 নাম : মেরজান বিবি স্বামীর নাম: গুলজার হোসেন বাড়ির নং : n0067 বয়স : 51 লিঙ্গ : মহিলা	WB/32/228/435177	ফটো উপলব্ধ	782 নাম : সাহানারা বিবি স্বামীর নাম: সেক মুজিবর বাড়ির নং : n0067 বয়স : 52 লিঙ্গ : মহিলা	WB/32/228/435254	ফটো উপলব্ধ	783 নাম : করিশমা বিবি স্বামীর নাম: সইফুল সেক বাড়ির নং : n0067 বয়স : 30 লিঙ্গ : মহিলা	WCI1734318	ফটো উপলব্ধ
784 নাম : সেক হারেজ পিতার নাম: সেক সামসুদ্দিন বাড়ির নং : n0080 বয়স : 35 লিঙ্গ : পুরুষ	WCI1300276	ফটো উপলব্ধ	785 নাম : রেয়লা বিবি স্বামীর নাম: সেক সামসুদ্দিন বাড়ির নং : n0080 বয়স : 64 লিঙ্গ : মহিলা	WB/32/228/435359	ফটো উপলব্ধ	786 নাম : বসিরুদ্দিন সেক পিতার নাম: আসারুদ্দিন সেক বাড়ির নং : n0058 বয়স : 40 লিঙ্গ : পুরুষ	WCI1473545	ফটো উপলব্ধ
787 নাম : সেক কালোরুদদীন পিতার নাম: সেক আসারুদ্দিন বাড়ির নং : n0058 বয়স : 36 লিঙ্গ : পুরুষ	WCI1213321	ফটো উপলব্ধ	788 নাম : ভুট্টা আলি খাঁ পিতার নাম: ওয়াজাদ খাঁ বাড়ির নং : n0074 বয়স : 51 লিঙ্গ : পুরুষ	WCI1372390	ফটো উপলব্ধ	789 নাম : আসানুল সেক পিতার নাম: তিসমার বাড়ির নং : n0079 বয়স : 36 লিঙ্গ : পুরুষ	WCI1372424	ফটো উপলব্ধ
790 নাম : আনারুল সেক পিতার নাম: তিসমার সেক বাড়ির নং : n0079 বয়স : 33 লিঙ্গ : পুরুষ	WCI1300490	ফটো উপলব্ধ	791 নাম : সেক জব্বের সেক পিতার নাম: সেক হামিদ সেক বাড়ির নং : n0061 বয়স : 37 লিঙ্গ : পুরুষ	WCI1637222	ফটো উপলব্ধ	792 নাম : সেক রাজেশ পিতার নাম: সেক সামসুদ্দিন বাড়ির নং : n0080 বয়স : 33 লিঙ্গ : পুরুষ	WCI1372903	ফটো উপলব্ধ
793 নাম : মানাওয়ার সেক পিতার নাম: আসরাক আলি সেক বাড়ির নং : n0073 বয়স : 33 লিঙ্গ : পুরুষ	WCI1637339	ফটো উপলব্ধ	794 নাম : ইদন বিবি স্বামীর নাম: কাসেদ সেক বাড়ির নং : n0073 বয়স : 57 লিঙ্গ : মহিলা	WB/32/228/435239	ফটো উপলব্ধ	795 নাম : রূপসানা বিবি স্বামীর নাম: সেক আসরাফ বাড়ির নং : n0073 বয়স : 41 লিঙ্গ : মহিলা	GJT2597169	ফটো উপলব্ধ
796 নাম : নাসিমা বিবি স্বামীর নাম: সরতাজ সেক বাড়ির নং : এন0019 বয়স : 30 লিঙ্গ : মহিলা	WCI1940832	ফটো উপলব্ধ	797 নাম : সেক গুড্ডু পিতার নাম: লিয়াকত আলি সেক বাড়ির নং : n0074 বয়স : 31 লিঙ্গ : পুরুষ	WCI1637354	ফটো উপলব্ধ	798 নাম : সাইনা খাতুন পিতার নাম: সেক তিসমাস বাড়ির নং : এন0079 বয়স : 28 লিঙ্গ : মহিলা	WCI2157634	ফটো উপলব্ধ
799 নাম : সেক সাব্বের পিতার নাম: হামিদ সেক বাড়ির নং : n0061 বয়স : 35 লিঙ্গ : পুরুষ	WCI1372382	ফটো উপলব্ধ	800 নাম : করিশমা বিবি স্বামীর নাম: সেক আমরুল বাড়ির নং : N0058 বয়স : 31 লিঙ্গ : মহিলা	WCI2118081	ফটো উপলব্ধ	801 নাম : আসেমা বিবি স্বামীর নাম: সেক আমাদুল বাড়ির নং : n0079 বয়স : 39 লিঙ্গ : মহিলা	WCI0705368	ফটো উপলব্ধ
802 নাম : বসিরুদ খাতুন পিতার নাম: মুজিবর সেক বাড়ির নং : n0067 বয়স : 29 লিঙ্গ : মহিলা	WCI1734169	ফটো উপলব্ধ	803 নাম : আনজামুল সেক পিতার নাম: মুজিবর সেক বাড়ির নং : n0067 বয়স : 29 লিঙ্গ : পুরুষ	WCI1734177	ফটো উপলব্ধ	804 নাম : তামিরুদ্দিন সেক পিতার নাম: আসারুদ্দিন সেক বাড়ির নং : n0058 বয়স : 30 লিঙ্গ : পুরুষ	WCI1734060	ফটো উপলব্ধ
805 নাম : রেইমুদ্দিন সেক পিতার নাম: আলিমুদ্দিন সেক বাড়ির নং : n0114 বয়স : 52 লিঙ্গ : পুরুষ	WB/32/228/435612	ফটো উপলব্ধ	806 নাম : করিমন বিবি স্বামীর নাম: সেক রেইমুদ্দিন বাড়ির নং : n0114 বয়স : 48 লিঙ্গ : মহিলা	GJT2043628	ফটো উপলব্ধ	807 নাম : সেক সমিউল পিতার নাম: সেক জুমান বাড়ির নং : n0067 বয়স : 40 লিঙ্গ : পুরুষ	GJT2041457	ফটো উপলব্ধ
808 নাম : রিঙ্কি বিবি স্বামীর নাম: সেক আনজামুল বাড়ির নং : এন0067 বয়স : 24 লিঙ্গ : মহিলা	WCI2395812	ফটো উপলব্ধ	809 নাম : সেক নব্বিদুল হোসেন পিতার নাম: সেক গুলজার হোসেন বাড়ির নং : 067 বয়স : 21 লিঙ্গ : পুরুষ	WCI2401107	ফটো উপলব্ধ	810 নাম : সেক আয়েসান আলি পিতার নাম: কাসেদ আলি বাড়ির নং : n0073 বয়স : 40 লিঙ্গ : পুরুষ	GJT2483410	ফটো উপলব্ধ

811 নাম : সঞ্জিদা খাতুন পিতার নাম: কাসেম আলি বাড়ির নং : n0073 বয়স : 33 লিঙ্গ : মহিলা	WCI1562271 ফটো উপলব্ধ	812 নাম : মাবেরা বিবি স্বামীর নাম: আয়েসান আলি বাড়ির নং : n0073 বয়স : 33 লিঙ্গ : মহিলা	WCI1562289 ফটো উপলব্ধ	813 নাম : মুক্তার সেক পিতার নাম: আজাদ সেক বাড়ির নং : n0073 বয়স : 33 লিঙ্গ : পুরুষ	WCI1473727 ফটো উপলব্ধ
814 নাম : হাসিনা বিবি স্বামীর নাম: মুক্তার সেক বাড়ির নং : n0073 বয়স : 31 লিঙ্গ : মহিলা	WCI1637321 ফটো উপলব্ধ	815 নাম : এলাহি সেক পিতার নাম: আজাদ সেক বাড়ির নং : n0073 বয়স : 30 লিঙ্গ : পুরুষ	WCI1637164 ফটো উপলব্ধ	816 নাম : উস্তার আলি পিতার নাম: কাসেম বাড়ির নং : n0073 বয়স : 32 লিঙ্গ : পুরুষ	WCI1562255 ফটো উপলব্ধ
817 নাম : সেক সুরজ আলি পিতার নাম: সেক আনোয়ার বাড়ির নং : এন0073 বয়স : 22 লিঙ্গ : পুরুষ	WCI2300614 ফটো উপলব্ধ	818 নাম : খৈরুন বিবি স্বামীর নাম: সেক মানাওয়ার বাড়ির নং : এন0073 বয়স : 22 লিঙ্গ : মহিলা	WCI2395739 ফটো উপলব্ধ	819 নাম : আরফি বিবি স্বামীর নাম: তামিরুদ্দিন সেক বাড়ির নং : এন0058 বয়স : 23 লিঙ্গ : মহিলা	WCI2300671 ফটো উপলব্ধ
820 নাম : শেখ অমরুল পিতার নাম: আসারুদ্দিন সেক বাড়ির নং : n0058 বয়স : 42 লিঙ্গ : পুরুষ	WCI2343275 ফটো উপলব্ধ	821 নাম : সংগীতা বেরা পিতার নাম: গোবিন্দ বেরা বাড়ির নং : এন0051 বয়স : 25 লিঙ্গ : মহিলা	ZCO2632149 ফটো উপলব্ধ	822 নাম : মসিবুর সেক পিতার নাম: সহিদ সেক বাড়ির নং : এন00175 বয়স : 50 লিঙ্গ : পুরুষ	WCI2401792 ফটো উপলব্ধ
823 নাম : মুসলেমা বিবি স্বামীর নাম: আনোয়ার সেক বাড়ির নং : এন0073 বয়স : 42 লিঙ্গ : মহিলা	GJT2438232 ফটো উপলব্ধ	824 নাম : মমিতা সাউ স্বামীর নাম: সুবল চন্দ্র সাউ বাড়ির নং : এন0041 বয়স : 31 লিঙ্গ : মহিলা	WUE1741511 ফটো উপলব্ধ	825 নাম : প্রতিমা সাউ পিতার নাম: বিনয় সাউ বাড়ির নং : এন0031 বয়স : 20 লিঙ্গ : মহিলা	WCI2429173 ফটো উপলব্ধ
826 নাম : আব্দুল মাজেত খাঁন পিতার নাম: নেশারুল খাঁন বাড়ির নং : এন0086 বয়স : 20 লিঙ্গ : পুরুষ	WCI2441012 ফটো উপলব্ধ	827 নাম : অল্পপূর্ণা সাউ পিতার নাম: স্বপন সাউ বাড়ির নং : এন0031 বয়স : 20 লিঙ্গ : মহিলা	WCI2441046 ফটো উপলব্ধ	828 নাম : অনিমা দাস পিতার নাম: অনুপ দাস বাড়ির নং : এন007 বয়স : 20 লিঙ্গ : মহিলা	WCI2441095 ফটো উপলব্ধ
829 নাম : মেম্বোগা খাতুন পিতার নাম: সামসের খাঁন বাড়ির নং : এন0098 বয়স : 20 লিঙ্গ : মহিলা	WCI2443299 ফটো উপলব্ধ	830 নাম : সুমিত্রা করণ সাউ স্বামীর নাম: রাজেশ সাউ বাড়ির নং : এন0037 বয়স : 22 লিঙ্গ : মহিলা	WCI2443935 ফটো উপলব্ধ	831 নাম : রুকসার বিবি স্বামীর নাম: সোলজার খাঁন বাড়ির নং : এন00110 বয়স : 22 লিঙ্গ : মহিলা	WCI2443950 ফটো উপলব্ধ
832 নাম : হাসেন মল্লিক পিতার নাম: ওয়াহেদ মল্লিক বাড়ির নং : এন0089 বয়স : 20 লিঙ্গ : পুরুষ	WCI2433191 ফটো উপলব্ধ	833 নাম : সারিনা খাতুন পিতার নাম: সেক হানিপ বাড়ির নং : এন0080 বয়স : 20 লিঙ্গ : মহিলা	WCI2440139 ফটো উপলব্ধ	834 নাম : শুভঙ্কর করন পিতার নাম: মনোরঞ্জন করন বাড়ির নং : এন0049 বয়স : 20 লিঙ্গ : পুরুষ	WCI2457802 ফটো উপলব্ধ
835 নাম : শুভ বেরা পিতার নাম: রমাকান্ত বেরা বাড়ির নং : এন0054 বয়স : 20 লিঙ্গ : পুরুষ	WCI2457828 ফটো উপলব্ধ	836 নাম : চাঁদনি বিবি স্বামীর নাম: আনারুল খাঁন বাড়ির নং : এন00110 বয়স : 21 লিঙ্গ : মহিলা	WCI2457836 ফটো উপলব্ধ	837 নাম : সাইনাজ খাতুন পিতার নাম: ফারজান মল্লিক বাড়ির নং : এন00119 বয়স : 20 লিঙ্গ : মহিলা	WCI2449353 ফটো উপলব্ধ
838 নাম : সারিনা বিবি স্বামীর নাম: দেবরাজ খাঁন বাড়ির নং : এন0060 বয়স : 23 লিঙ্গ : মহিলা	WCI2450229 ফটো উপলব্ধ	839 নাম : সৌরভ বেরা পিতার নাম: সুশান্ত বেরা বাড়ির নং : এন0052 বয়স : 20 লিঙ্গ : পুরুষ	WCI2463743 ফটো উপলব্ধ	840 নাম : শিউলী রানি বেরা পিতার নাম: উমাকান্ত বেরা বাড়ির নং : এন0054 বয়স : 20 লিঙ্গ : মহিলা	WCI2463750 ফটো উপলব্ধ



<p>841</p> <p>WCI2469260</p> <p>নাম : সেক জারদিন পিতার নাম: সেক নুরুল বাড়ির নং : এন0019 বয়স : 20 লিঙ্গ : পুরুষ</p> <p>ফটো উপলব্ধ</p>	<p>842</p> <p>WCI2473247</p> <p>নাম : আকাশ দাস পিতার নাম: কমল কুমার দাস বাড়ির নং : এন0011 বয়স : 20 লিঙ্গ : পুরুষ</p> <p>ফটো উপলব্ধ</p>	<p>843</p> <p>WCI2473957</p> <p>নাম : বনলতা সাহু পিতার নাম: খোকন সাহু বাড়ির নং : এন0044 বয়স : 22 লিঙ্গ : মহিলা</p> <p>ফটো উপলব্ধ</p>
<p>844</p> <p>WCI2474203</p> <p>নাম : সুস্মিতা দাস পিতার নাম: সমর দাস বাড়ির নং : এন00117 বয়স : 20 লিঙ্গ : মহিলা</p> <p>ফটো উপলব্ধ</p>	<p>845</p> <p>WCI2474229</p> <p>নাম : সেক সুহান আলি পিতার নাম: সেক আনোয়ার বাড়ির নং : এন0073 বয়স : 20 লিঙ্গ : পুরুষ</p> <p>ফটো উপলব্ধ</p>	<p>846</p> <p>WCI2474682</p> <p>নাম : সেক সাহিত পিতার নাম: সেক কাবিল বাড়ির নং : এন0061 বয়স : 20 লিঙ্গ : পুরুষ</p> <p>ফটো উপলব্ধ</p>



847	1	WCI2481661
নাম : সেক মিস বাউল হোসেন পিতার নাম: সেক জরদীশ বাড়ির নং : শ্রীচন্দনপুর বয়স : 18 লিঙ্গ : পুরুষ		ফটো উপলব্ধ



848	1	WCI2491728	ফটো উপলব্ধ	849	1	WCI2491744	ফটো উপলব্ধ	850	1	WCI2491751	ফটো উপলব্ধ
নাম : শ্যায়নতাপী দাস পিতার নাম: সনাতন দাস বাড়ির নং : এন0005 বয়স : 18 লিঙ্গ : মহিলা				নাম : পল্লব সাউ পিতার নাম: বৈকুণ্ঠ সাউ বাড়ির নং : এন0118 বয়স : 18 লিঙ্গ : পুরুষ				নাম : সুকুমার সাউ পিতার নাম: লক্ষ্মীকান্ত সাউ বাড়ির নং : এন0023 বয়স : 21 লিঙ্গ : পুরুষ			
851	1	WCI2491777	ফটো উপলব্ধ	852	1	WCI2491793	ফটো উপলব্ধ	853	1	WCI2491801	ফটো উপলব্ধ
নাম : মানসী সাহু স্বামীর নাম: দেবু সাউ বাড়ির নং : এন0030 বয়স : 20 লিঙ্গ : মহিলা				নাম : মৌসিন খাঁন পিতার নাম: সামসাত খাঁন বাড়ির নং : উওর পূর্ব পাড়া বয়স : 19 লিঙ্গ : পুরুষ				নাম : আয়েশা সিদ্দিকা বিবি স্বামীর নাম: সমির মল্লিক বাড়ির নং : এন090 বয়স : 19 লিঙ্গ : মহিলা			

নির্বাচক সংখ্যার সারসংক্ষেপ :

A) নির্বাচকের সংখ্যা :

	নির্বাচক তালিকার প্রকৃতি	নির্বাচক তালিকার পরিচিতি :	নির্বাচকের সংখ্যা :				
			পুরুষ	মহিলা	তৃতীয় লিঙ্গ	মোট	
I	মূল তালিকা	মূল তালিকা	বিশেষ নিবিড় সংশোধন ২০২৬ এর চূড়ান্ত ভোটার তালিকার সহিত 06-04-2026 তারিখ অবধি সংশোধিত নির্বাচক তালিকা	429	417	0	846
II	1- সংযোজন তালিকা	সংযোজনী 1	বিশেষ সংক্ষিপ্ত সংশোধন 2026	1	0	0	1
		সংযোজনী 2	ধারাবাহিক সংশোধন 2026	3	3	0	6
			মোট	4	3	0	7
III	2- বিয়োজন তালিকা	সংযোজনী 1	বিশেষ সংক্ষিপ্ত সংশোধন 2026	0	0	0	0
		সংযোজনী 2	ধারাবাহিক সংশোধন 2026	0	0	0	0
			মোট	0	0	0	0
IV	'লিঙ্গ ক্ষেত্রের' পরিবর্তনের কারণে পার্থক্য			0	0	0	0
V	বিচারপ্রক্রিয়ার অধীনস্থ			0	0	0	0
VI	বিচার বিভাগীয় আধিকারিক কর্তৃক বিচারপূর্বক নিষ্পত্তির পর বিয়োজিত			8	17	0	25
নির্বাচকের মোট সংখ্যা (I+II-III+IV-V-VI)				425	403	0	828

B) ক্রটি সংশোধনের সংখ্যা :

নির্বাচক তালিকার প্রকৃতি	নির্বাচক তালিকার পরিচিতি :	ক্রটি সংশোধনের সংখ্যা :
সংযোজনী 1	বিশেষ সংক্ষিপ্ত সংশোধন 2026	0
সংযোজনী 2	ধারাবাহিক সংশোধন 2026	0
	মোট	0

নির্বাচক নিবন্ধন আধিকারিকের স্বাক্ষর

E-মৃত, S-স্থানান্তরিত, R-একাধিকবার অন্তর্ভুক্ত, M-নিখোঁজ, Q-যোগ্য নহে