



## নির্বাচক তালিকা 2026 S25 পশ্চিমবঙ্গ

বিধানসভা নির্বাচনক্ষেত্রের নং, নাম ও সংরক্ষণের স্থিতি : 219 - দাঁতন (সাধারণ)		অংশ নং : 183																			
বিধানসভা নির্বাচনক্ষেত্রটি যে লোকসভা নির্বাচনক্ষেত্রের / ক্ষেত্রসমূহের অন্তর্ভুক্ত তার নং, নাম ও সংরক্ষণ স্থিতি : 34 - মেদিনীপুর (সাধারণ)																					
1. সংশোধনের পূর্ণ বিবরণ																					
সংশোধনের বৎসর :	2026	নির্বাচক তালিকার পরিচিতি :																			
ভিত্তি তারিখ :	01-01-2026	বিশেষ নিবিড় সংশোধন ২০২৬ এর চূড়ান্ত ভোটার তালিকার সহিত 06-04-2026 তারিখ অবধি সংশোধিত নির্বাচক তালিকা																			
সংশোধনের প্রকৃতি :	ধারাবাহিক সংশোধন 2026																				
প্রকাশনার তারিখ :	06-04-2026																				
2. অংশ ও নির্বাচনী এলাকার পূর্ণ বিবরণ :																					
অংশের ভাগ নং ও নাম :																					
1-কাশিয়াবাগ		<table border="1" style="width: 100%; border-collapse: collapse;"> <tr> <td>প্রধান শহর/গ্রাম</td> <td>: কাশিয়াবাগ</td> </tr> <tr> <td>ওয়ার্ড</td> <td>:</td> </tr> <tr> <td>থানা</td> <td>: মোহনপুর</td> </tr> <tr> <td>গ্রাম পঞ্চগায়েত</td> <td>: মোহনপুর</td> </tr> <tr> <td>ব্লক</td> <td>: মোহনপুর</td> </tr> <tr> <td>মহকুমা</td> <td>: খড়্গপুর</td> </tr> <tr> <td>জেলা</td> <td>: পশ্চিম মেদিনীপুর</td> </tr> <tr> <td>পিন</td> <td>: 721420</td> </tr> </table>				প্রধান শহর/গ্রাম	: কাশিয়াবাগ	ওয়ার্ড	:	থানা	: মোহনপুর	গ্রাম পঞ্চগায়েত	: মোহনপুর	ব্লক	: মোহনপুর	মহকুমা	: খড়্গপুর	জেলা	: পশ্চিম মেদিনীপুর	পিন	: 721420
প্রধান শহর/গ্রাম	: কাশিয়াবাগ																				
ওয়ার্ড	:																				
থানা	: মোহনপুর																				
গ্রাম পঞ্চগায়েত	: মোহনপুর																				
ব্লক	: মোহনপুর																				
মহকুমা	: খড়্গপুর																				
জেলা	: পশ্চিম মেদিনীপুর																				
পিন	: 721420																				
3. ভোট গ্রহন কেন্দ্রের পূর্ণ বিবরণ :																					
ভোট গ্রহন কেন্দ্রের নং, নাম :		ভোট গ্রহন কেন্দ্রের শ্রেণী :		গ্রামীণ																	
183 - কাশিয়াবাগ প্রাথমিক বিদ্যালয়		এই অংশে সহায়ক ভোটগ্রহন কেন্দ্রের সংখ্যা		0																	
ভোট গ্রহন কেন্দ্রের ঠিকানা :		:																			
কাশিয়াবাগ প্রাথমিক বিদ্যালয়, কাশিয়াবাগ																					
4. নির্বাচকের সংখ্যা :																					
প্রথম ক্রমিক নং	শেষ ক্রমিক নং	মোট সংখ্যা																			
		পুরুষ	মহিলা	তৃতীয় লিঙ্গ	মোট																
1	228	120	107	0	227																

নির্বাচক নিবন্ধন আধিকারিকের স্বাক্ষর

Nazri Naksha



Google Map View

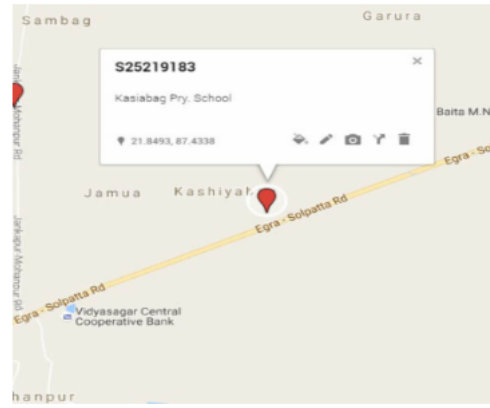

Polling Station Building Front View



Polling Station Front View



Cad View

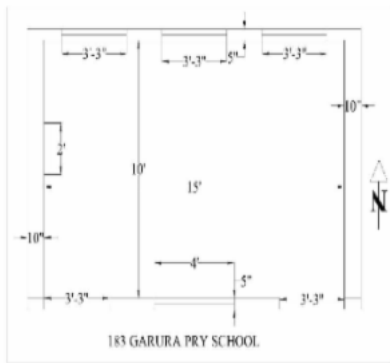

Key MAP View





1 নাম : সুধী রঞ্জন খান্ডা পিতার নাম: শ্রীনিবাস খান্ডা বাড়ির নং : n0037 বয়স : 64 লিঙ্গ : পুরুষ	GJT2054724 ফটো উপলব্ধ	2 নাম : মুনমুন খান্ডা স্বামীর নাম: সুধী রঞ্জন খান্ডা বাড়ির নং : n0037 বয়স : 54 লিঙ্গ : মহিলা	GJT2054732 ফটো উপলব্ধ	3 নাম : শ্রেয়া খাণ্ডা পিতার নাম: সুধী রঞ্জন খাণ্ডা বাড়ির নং : n0037 বয়স : 29 লিঙ্গ : মহিলা	WCI1737816 ফটো উপলব্ধ
4 নাম : সৌম্য রঞ্জন খান্ডা পিতার নাম: শ্রীনিবাস খান্ডা বাড়ির নং : n0037 বয়স : 32 লিঙ্গ : পুরুষ	WCI1477496 ফটো উপলব্ধ	5 নাম : মৌসুমী গিরি প্রধান স্বামীর নাম: প্রকাশ প্রধান বাড়ির নং : n0060 বয়স : 36 লিঙ্গ : মহিলা	WCI1118306 ফটো উপলব্ধ	6 নাম : সীমা চন্দ স্বামীর নাম: জয়দেব চন্দ বাড়ির নং : n0059 বয়স : 34 লিঙ্গ : মহিলা	WFY1539527 ফটো উপলব্ধ
7 নাম : আরতী চন্দ স্বামীর নাম: খোকন চন্দ বাড়ির নং : n0001 বয়স : 40 লিঙ্গ : মহিলা	WCI0753848 ফটো উপলব্ধ	8 নাম : গোবিন্দ চন্দ পিতার নাম: উপেন্দ্র চন্দ বাড়ির নং : n0001 বয়স : 72 লিঙ্গ : পুরুষ	WB/32/228/456069 ফটো উপলব্ধ	9 নাম : মালতী চন্দ স্বামীর নাম: গোবিন্দ চন্দ বাড়ির নং : n0001 বয়স : 62 লিঙ্গ : মহিলা	WB/32/228/456088 ফটো উপলব্ধ
10 নাম : শান্তনু চন্দ পিতার নাম: গোবিন্দ চন্দ বাড়ির নং : n0001 বয়স : 34 লিঙ্গ : পুরুষ	WCI1303098 ফটো উপলব্ধ	11 নাম : অশোক চন্দ পিতার নাম: উপেন্দ্র চন্দ বাড়ির নং : n0001 বয়স : 72 লিঙ্গ : পুরুষ	WCI2471878 ফটো উপলব্ধ	12 নাম : শেফালী চন্দ স্বামীর নাম: অশোক চন্দ বাড়ির নং : n0001 বয়স : 57 লিঙ্গ : মহিলা	WB/32/228/456094 ফটো উপলব্ধ
13 নাম : জয়দেব চন্দ পিতার নাম: অশোক চন্দ বাড়ির নং : n0001 বয়স : 37 লিঙ্গ : পুরুষ	WCI0753897 ফটো উপলব্ধ	14 নাম : পিউ আচার্য স্বামীর নাম: সুভাষ চন্দ্র প্রধান বাড়ির নং : এন0001 বয়স : 47 লিঙ্গ : মহিলা	GJT2320638 ফটো উপলব্ধ	15 নাম : কমল চন্দ পিতার নাম: অজয় চন্দ বাড়ির নং : N0001 বয়স : 25 লিঙ্গ : পুরুষ	WCI2107811 ফটো উপলব্ধ
16 নাম : বিমল চন্দ পিতার নাম: খোকন চন্দ বাড়ির নং : এন0001 বয়স : 22 লিঙ্গ : পুরুষ	WCI2298438 ফটো উপলব্ধ	17 নাম : শর্মিলা চন্দ স্বামীর নাম: সুদীপ চন্দ বাড়ির নং : এন0001 বয়স : 24 লিঙ্গ : মহিলা	WCI2160604 ফটো উপলব্ধ	18 নাম : বেবি রানি চন্দ স্বামীর নাম: অজয় চন্দ বাড়ির নং : এন0001 বয়স : 44 লিঙ্গ : মহিলা	GJT2439743 ফটো উপলব্ধ
19 নাম : অজয় চন্দ পিতার নাম: গোপাল চন্দ বাড়ির নং : এন0001 বয়স : 50 লিঙ্গ : পুরুষ	WCI2342574 ফটো উপলব্ধ	20 নাম : মৈত্রী বেরা পিতার নাম: সৌমেন বেরা বাড়ির নং : এন0001 বয়স : 22 লিঙ্গ : মহিলা	WCI2343069 ফটো উপলব্ধ	21 নাম : সুদীপ চন্দ পিতার নাম: মতিলাল চন্দ বাড়ির নং : n0001 বয়স : 35 লিঙ্গ : পুরুষ	WCI1217363 ফটো উপলব্ধ
22 নাম : বিজলী চন্দ স্বামীর নাম: মতিলাল চন্দ বাড়ির নং : n0001 বয়স : 52 লিঙ্গ : মহিলা	WB/32/228/456089 ফটো উপলব্ধ	23 নাম : মতিলাল চন্দ পিতার নাম: উপেন্দ্র চন্দ বাড়ির নং : n0001 বয়স : 60 লিঙ্গ : পুরুষ	WB/32/228/456004 ফটো উপলব্ধ	24 নাম : বাসুদেব চন্দ পিতার নাম: অশোক চন্দ বাড়ির নং : n0001 বয়স : 36 লিঙ্গ : পুরুষ	WCI1303106 ফটো উপলব্ধ
25 নাম : খোকন চন্দ পিতার নাম: গোপাল চন্দ বাড়ির নং : n0001 বয়স : 46 লিঙ্গ : পুরুষ	GJT2343952 ফটো উপলব্ধ	26 নাম : হেমলতা চন্দ স্বামীর নাম: গোপাল চন্দ বাড়ির নং : n0001 বয়স : 70 লিঙ্গ : মহিলা	WB/32/228/456161 ফটো উপলব্ধ	27 নাম : গোপাল চন্দ পিতার নাম: উপেন্দ্র চন্দ বাড়ির নং : n0001 বয়স : 77 লিঙ্গ : পুরুষ	WB/32/228/456236 ফটো উপলব্ধ
28 নাম : শংকরী চন্দ স্বামীর নাম: বাসুদেব চন্দ বাড়ির নং : n0057 বয়স : 29 লিঙ্গ : মহিলা	WCI1839737 ফটো উপলব্ধ	29 নাম : অর্চনা বেরা স্বামীর নাম: সৌমেন বেরা বাড়ির নং : n0001 বয়স : 38 লিঙ্গ : মহিলা	UCB1143981 ফটো উপলব্ধ	30 নাম : সৌমেন বেরা পিতার নাম: মিহির বেরা বাড়ির নং : n0001 বয়স : 53 লিঙ্গ : পুরুষ	UCB1143973 ফটো উপলব্ধ



31 নাম : প্রদীপ চন্দ পিতার নাম: মতিলাল চন্দ বাড়ির নং : n0001 বয়স : 32 লিঙ্গ : পুরুষ	WCI1477504 ফটো উপলব্ধ	32 নাম : সুজাতা পণ্ডিত চন্দ স্বামীর নাম: শান্তনু চন্দ বাড়ির নং : এন0001 বয়স : 25 লিঙ্গ : মহিলা	WCI2379055 ফটো উপলব্ধ	33 নাম : স্বস্তি দাশ স্বামীর নাম: পার্থসারথি দাশ বাড়ির নং : n0032 বয়স : 47 লিঙ্গ : মহিলা	GJT2343960 ফটো উপলব্ধ
34 নাম : পার্থ সারথী দাশ পিতার নাম: লক্ষীনারায়ণ দাশ বাড়ির নং : এন0032 বয়স : 60 লিঙ্গ : পুরুষ	WCI2426864 ফটো উপলব্ধ	35 নাম : পুষ্পরেন দাশ স্বামীর নাম: লক্ষীনারায়ণ দাশ বাড়ির নং : n0032 বয়স : 82 লিঙ্গ : মহিলা	WB/32/228/456133 ফটো উপলব্ধ	36 নাম : সঞ্জয় দাস পিতার নাম: নিরঞ্জন দাস বাড়ির নং : n0030 বয়স : 39 লিঙ্গ : পুরুষ	GJT2540920 ফটো উপলব্ধ
37 নাম : উষারানী দীক্ষিত স্বামীর নাম: সুরেন্দ্র দীক্ষিত বাড়ির নং : n0030 বয়স : 67 লিঙ্গ : মহিলা	WCI1404672 ফটো উপলব্ধ	38 নাম : দিগ্বী দাশ স্বামীর নাম: নিরঞ্জন দাশ বাড়ির নং : n0030 বয়স : 56 লিঙ্গ : মহিলা	WB/32/228/456036 ফটো উপলব্ধ	39 নাম : মৃত্যঞ্জয় দাশ পিতার নাম: মনোরঞ্জন দাশ বাড়ির নং : n0030 বয়স : 39 লিঙ্গ : পুরুষ	WCI1477512 ফটো উপলব্ধ
40 নাম : মনোরঞ্জন দাশ পিতার নাম: পদ্ম দাশ বাড়ির নং : n0030 বয়স : 64 লিঙ্গ : পুরুষ	WB/32/228/456350 ফটো উপলব্ধ	41 নাম : মহামায়া দাশ স্বামীর নাম: পদ্ম দাশ বাড়ির নং : n0030 বয়স : 92 লিঙ্গ : মহিলা	WB/32/228/456019 ফটো উপলব্ধ	42 নাম : সৌমী দাশ স্বামীর নাম: সন্দীপ দাশ বাড়ির নং : এন০০৩০ বয়স : 29 লিঙ্গ : মহিলা	UOQ1769207 ফটো উপলব্ধ
43 নাম : রাজর্ষি দাশ পিতার নাম: পার্থ সারথী দাশ বাড়ির নং : এন0032 বয়স : 24 লিঙ্গ : পুরুষ	WCI2164846 ফটো উপলব্ধ	44 নাম : সন্দীপ দাশ পিতার নাম: স্বপন দাশ বাড়ির নং : n0030 বয়স : 32 লিঙ্গ : পুরুষ	WCI1477538 ফটো উপলব্ধ	45 নাম : মিনতী দাশ স্বামীর নাম: স্বপন দাশ বাড়ির নং : n0030 বয়স : 52 লিঙ্গ : মহিলা	WCI2011203 ফটো উপলব্ধ
46 নাম : নিরঞ্জন দাশ পিতার নাম: পদ্ম দাশ বাড়ির নং : n0030 বয়স : 64 লিঙ্গ : পুরুষ	WCI2011211 ফটো উপলব্ধ	47 নাম : সপ্তর্ষি দাশ পিতার নাম: পার্থসারথী দাশ বাড়ির নং : এন0032 বয়স : 26 লিঙ্গ : পুরুষ	WCI1943943 ফটো উপলব্ধ	48 নাম : ধনঞ্জয় দাশ পিতার নাম: নিরঞ্জন দাশ বাড়ির নং : n0030 বয়স : 32 লিঙ্গ : পুরুষ	WCI1477520 ফটো উপলব্ধ
49 নাম : স্বপন দাশ পিতার নাম: পদ্ম দাশ বাড়ির নং : n0030 বয়স : 58 লিঙ্গ : পুরুষ	WCI2011195 ফটো উপলব্ধ	50 নাম : চৈতালী দাস পিতার নাম: অজয় দাস বাড়ির নং : এন0006 বয়স : 24 লিঙ্গ : মহিলা	WCI2164705 ফটো উপলব্ধ	51 নাম : নুপুর কুমার দাস পিতার নাম: গঙ্গাধর দাস বাড়ির নং : N0001 বয়স : 60 লিঙ্গ : পুরুষ	WCI2129641 ফটো উপলব্ধ
52 নাম : মঞ্জু দাস স্বামীর নাম: নুপুর কুমার দাস বাড়ির নং : N0003 বয়স : 53 লিঙ্গ : মহিলা	WCI2129658 ফটো উপলব্ধ	53 নাম : প্রদীপ দাস পিতার নাম: গোপাল দাস বাড়ির নং : N0002 বয়স : 25 লিঙ্গ : পুরুষ	WCI2122547 ফটো উপলব্ধ	54 নাম : সঞ্চারী দাস পিতার নাম: গৌরীশংকর দাস বাড়ির নং : কাশিয়াবাগ বয়স : 28 লিঙ্গ : মহিলা	WCI1839711 ফটো উপলব্ধ
55 নাম : মুক্তেশ্বর দাস পিতার নাম: তারা শংকর দাস বাড়ির নং : n0006 বয়স : 30 লিঙ্গ : পুরুষ	WCI1802594 ফটো উপলব্ধ	56 নাম : অরিজিৎ দাস পিতার নাম: নুপুর কুমার দাস বাড়ির নং : এন0003 বয়স : 26 লিঙ্গ : পুরুষ	WCI1943950 ফটো উপলব্ধ	57 নাম : সুসীতা দাস স্বামীর নাম: মুক্তেশ্বর দাস বাড়ির নং : n0006 বয়স : 27 লিঙ্গ : মহিলা	WCI1909647 ফটো উপলব্ধ
58 নাম : গোপাল দাস পিতার নাম: রামপ্রসাদ দাস বাড়ির নং : N0002 বয়স : 51 লিঙ্গ : পুরুষ	WCI2130607 ফটো উপলব্ধ	59 নাম : শুভ দাস পিতার নাম: তপন দাস বাড়ির নং : এন0005 বয়স : 24 লিঙ্গ : পুরুষ	WCI2164739 ফটো উপলব্ধ	60 নাম : পরেশ দাস পিতার নাম: হরিশংকর দাস বাড়ির নং : n0007 বয়স : 37 লিঙ্গ : পুরুষ	GJT2599504 ফটো উপলব্ধ



61 নাম : দেবদুলাল দাস পিতার নাম : তপন দাস বাড়ির নং : এন০০০৫ বয়স : 22 লিঙ্গ : পুরুষ	WCI2298446 ফটো উপলব্ধ	62 নাম : গনেশ দাস পিতার নাম : রামপ্রসাদ দাস বাড়ির নং : n0002 বয়স : 57 লিঙ্গ : পুরুষ	WCI2470375 ফটো উপলব্ধ	63 নাম : মিনতী দাস স্বামীর নাম : গোপাল দাস বাড়ির নং : n0002 বয়স : 52 লিঙ্গ : মহিলা	WB/32/228/456143 ফটো উপলব্ধ
64 নাম : চঞ্চলা দাস স্বামীর নাম : রামপ্রসাদ দাস বাড়ির নং : n0002 বয়স : 79 লিঙ্গ : মহিলা	WB/32/228/456144 ফটো উপলব্ধ	65 নাম : কল্পনা দাস স্বামীর নাম : গৌরীশংকর দাস বাড়ির নং : n0041 বয়স : 57 লিঙ্গ : মহিলা	WB/32/228/504626 ফটো উপলব্ধ	66 নাম : সারতি দাস স্বামীর নাম : তারেশ্বর দাস বাড়ির নং : n0008 বয়স : 52 লিঙ্গ : মহিলা	WB/32/228/456044 ফটো উপলব্ধ
67 নাম : তারেশ্বর দাস পিতার নাম : অক্ষয় দাস বাড়ির নং : n0008 বয়স : 64 লিঙ্গ : পুরুষ	WB/32/228/456043 ফটো উপলব্ধ	68 নাম : সুবাসিনী দাস স্বামীর নাম : হরিশঙ্কর দাস বাড়ির নং : n0007 বয়স : 62 লিঙ্গ : মহিলা	WB/32/228/456031 ফটো উপলব্ধ	69 নাম : হরিশঙ্কর দাস পিতার নাম : অক্ষয় দাস বাড়ির নং : n0007 বয়স : 72 লিঙ্গ : পুরুষ	WB/32/228/456025 ফটো উপলব্ধ
70 নাম : সুনিতা দাস স্বামীর নাম : অজয় দাস বাড়ির নং : n0006 বয়স : 55 লিঙ্গ : মহিলা	WB/32/228/456512 ফটো উপলব্ধ	71 নাম : অজয় দাস পিতার নাম : বরদাকান্ত দাস বাড়ির নং : n0006 বয়স : 64 লিঙ্গ : পুরুষ	WB/32/228/456670 ফটো উপলব্ধ	72 নাম : সতী দাস স্বামীর নাম : তপন দাস বাড়ির নং : n0005 বয়স : 44 লিঙ্গ : মহিলা	GJT2540938 ফটো উপলব্ধ
73 নাম : তপন দাস পিতার নাম : বরদাকান্ত দাস বাড়ির নং : n0005 বয়স : 60 লিঙ্গ : পুরুষ	WB/32/228/456039 ফটো উপলব্ধ	74 নাম : গৌরী দাস স্বামীর নাম : নীলরতন দাস বাড়ির নং : n0004 বয়স : 38 লিঙ্গ : মহিলা	WCI0754176 ফটো উপলব্ধ	75 নাম : নীলরতন দাস পিতার নাম : নরোত্তম দাস বাড়ির নং : n0004 বয়স : 42 লিঙ্গ : পুরুষ	WCI0754168 ফটো উপলব্ধ
76 নাম : অনুসূয়া দাস স্বামীর নাম : নীলকমল দাস বাড়ির নং : n0004 বয়স : 44 লিঙ্গ : মহিলা	WCI0754150 ফটো উপলব্ধ	77 নাম : নীলকমল দাস পিতার নাম : নরোত্তম দাস বাড়ির নং : n0004 বয়স : 46 লিঙ্গ : পুরুষ	GJT2343978 ফটো উপলব্ধ	78 নাম : শুভজিৎ দাস পিতার নাম : নূপুর কুমার দাস বাড়ির নং : n0003 বয়স : 30 লিঙ্গ : পুরুষ	WCI1640432 ফটো উপলব্ধ
79 নাম : আরতি দাস স্বামীর নাম : গঙ্গাধর দাস বাড়ির নং : n0003 বয়স : 77 লিঙ্গ : মহিলা	WB/32/228/456068 ফটো উপলব্ধ	80 নাম : নিলীমা দাস পিতার নাম : বিজয় দাস বাড়ির নং : n0003 বয়স : 46 লিঙ্গ : মহিলা	WCI1477546 ফটো উপলব্ধ	81 নাম : মাধবী দাস স্বামীর নাম : বিজয় দাস বাড়ির নং : n0003 বয়স : 75 লিঙ্গ : মহিলা	WB/32/228/456066 ফটো উপলব্ধ
82 নাম : ছবি দাস স্বামীর নাম : গনেশ দাস বাড়ির নং : n0002 বয়স : 45 লিঙ্গ : মহিলা	GJT2054773 ফটো উপলব্ধ	83 নাম : নকুল প্রধান পিতার নাম : অমূল্য প্রধান বাড়ির নং : n0020 বয়স : 31 লিঙ্গ : পুরুষ	WCI1565159 ফটো উপলব্ধ	84 নাম : শান্তিমনি প্রধান স্বামীর নাম : অমূল্য প্রধান বাড়ির নং : n0020 বয়স : 58 লিঙ্গ : মহিলা	WB/32/228/456264 ফটো উপলব্ধ
85 নাম : অমূল্য প্রধান পিতার নাম : মহেন্দ্র প্রধান বাড়ির নং : n0020 বয়স : 68 লিঙ্গ : পুরুষ	WB/32/228/456016 ফটো উপলব্ধ	86 নাম : পিন্টু প্রধান পিতার নাম : হরিশংকর প্রধান বাড়ির নং : n0019 বয়স : 30 লিঙ্গ : পুরুষ	WCI1640424 ফটো উপলব্ধ	87 নাম : বিষ্ণুপ্রিয়া প্রধান স্বামীর নাম : হরিশংকর প্রধান বাড়ির নং : n0019 বয়স : 47 লিঙ্গ : মহিলা	GJT2054955 ফটো উপলব্ধ
88 নাম : হরিশঙ্কর প্রধান পিতার নাম : সুরেন্দ্র প্রধান বাড়ির নং : n0019 বয়স : 51 লিঙ্গ : পুরুষ	WB/32/228/456224 ফটো উপলব্ধ	89 নাম : বাসন্তী প্রধান পিতার নাম : মহেন্দ্র প্রধান বাড়ির নং : n0018 বয়স : 57 লিঙ্গ : মহিলা	WB/32/228/456318 ফটো উপলব্ধ	90 নাম : প্রতিমা প্রধান স্বামীর নাম : সঞ্জয় প্রধান বাড়ির নং : n0017 বয়স : 36 লিঙ্গ : মহিলা	WCI1375948 ফটো উপলব্ধ

91 নাম : সঞ্জয় প্রধান পিতার নাম: গুনাধর প্রধান বাড়ির নং : n0017 বয়স : 36 লিঙ্গ : পুরুষ	WCI1217306 ফটো উপলব্ধ	92 নাম : গীতা প্রধান স্বামীর নাম: গুনাধর প্রধান বাড়ির নং : n0017 বয়স : 57 লিঙ্গ : মহিলা	WB/32/228/456196 ফটো উপলব্ধ	93 নাম : গুনাধর প্রধান পিতার নাম: সুরেন্দ্র প্রধান বাড়ির নং : n0017 বয়স : 62 লিঙ্গ : পুরুষ	GJT2344000 ফটো উপলব্ধ
94 নাম : শকুন্তলা প্রধান স্বামীর নাম: বিকাশ প্রধান বাড়ির নং : n0016 বয়স : 40 লিঙ্গ : মহিলা	GJT2439750 ফটো উপলব্ধ	95 নাম : র্বাণী প্রধান স্বামীর নাম: যতীন্দ্র প্রধান বাড়ির নং : n0016 বয়স : 64 লিঙ্গ : মহিলা	WB/32/228/456125 ফটো উপলব্ধ	96 নাম : অতুল প্রধান পিতার নাম: মহেন্দ্র প্রধান বাড়ির নং : n0014 বয়স : 51 লিঙ্গ : পুরুষ	WB/32/228/456305 ফটো উপলব্ধ
97 নাম : সবিতা প্রধান স্বামীর নাম: কৃষ্ণগোপাল প্রধান বাড়ির নং : n0011 বয়স : 46 লিঙ্গ : মহিলা	GJT2054872 ফটো উপলব্ধ	98 নাম : কৃষ্ণগোপাল প্রধান পিতার নাম: শ্রীনিবাস প্রধান বাড়ির নং : n0011 বয়স : 56 লিঙ্গ : পুরুষ	WB/32/228/456473 ফটো উপলব্ধ	99 নাম : অরুণ প্রধান পিতার নাম: নন্দগোপাল প্রধান বাড়ির নং : n0010 বয়স : 34 লিঙ্গ : পুরুষ	WCI1477561 ফটো উপলব্ধ
100 নাম : আভারানী প্রধান স্বামীর নাম: নন্দগোপাল প্রধান বাড়ির নং : n0010 বয়স : 57 লিঙ্গ : মহিলা	WB/32/228/456381 ফটো উপলব্ধ	101 নাম : নন্দগোপাল প্রধান পিতার নাম: শ্রীনিবাস প্রধান বাড়ির নং : n0010 বয়স : 65 লিঙ্গ : পুরুষ	WB/32/228/456013 ফটো উপলব্ধ	102 নাম : ঠাকুরমনি প্রধান স্বামীর নাম: ননীগোপাল প্রধান বাড়ির নং : n0009 বয়স : 67 লিঙ্গ : মহিলা	WB/32/228/456379 ফটো উপলব্ধ
103 নাম : সুমিতা প্রধান স্বামীর নাম: পিন্টু প্রধান বাড়ির নং : এন0019 বয়স : 26 লিঙ্গ : মহিলা	WCI2164820 ফটো উপলব্ধ	104 নাম : গোপাল প্রধান পিতার নাম: অতুল প্রধান বাড়ির নং : এন0014 বয়স : 24 লিঙ্গ : পুরুষ	WCI2164762 ফটো উপলব্ধ	105 নাম : শুভম প্রধান পিতার নাম: কৃষ্ণগোপাল প্রধান বাড়ির নং : N0010 বয়স : 25 লিঙ্গ : পুরুষ	WCI2107761 ফটো উপলব্ধ
106 নাম : নন্দন প্রধান পিতার নাম: হরিশঙ্কর প্রধান বাড়ির নং : n0019 বয়স : 27 লিঙ্গ : পুরুষ	WCI1909654 ফটো উপলব্ধ	107 নাম : পুতুল প্রধান স্বামীর নাম: প্রভাস প্রধান বাড়ির নং : n0054 বয়স : 28 লিঙ্গ : মহিলা	WCI1839703 ফটো উপলব্ধ	108 নাম : অনুকুল প্রধান পিতার নাম: অমল্য প্রধান বাড়ির নং : n0020 বয়স : 39 লিঙ্গ : পুরুষ	WCI0754408 ফটো উপলব্ধ
109 নাম : বিকাশ প্রধান পিতার নাম: যতীন্দ্র প্রধান বাড়ির নং : n0016 বয়স : 43 লিঙ্গ : পুরুষ	GJT2344018 ফটো উপলব্ধ	110 নাম : শুভজিৎ প্রধান পিতার নাম: বিকাশ প্রধান বাড়ির নং : এন0016 বয়স : 21 লিঙ্গ : পুরুষ	WCI2400513 ফটো উপলব্ধ	111 নাম : সঞ্জীব প্রধান পিতার নাম: গুনাধর প্রধান বাড়ির নং : n0017 বয়স : 36 লিঙ্গ : পুরুষ	WCI1217298 ফটো উপলব্ধ
112 নাম : প্রভাস প্রধান পিতার নাম: ননীগোপাল প্রধান বাড়ির নং : n0009 বয়স : 45 লিঙ্গ : পুরুষ	GJT2054914 ফটো উপলব্ধ	113 নাম : প্রকাশ প্রধান পিতার নাম: ননীগোপাল প্রধান বাড়ির নং : n0009 বয়স : 43 লিঙ্গ : পুরুষ	GJT2344042 ফটো উপলব্ধ	114 নাম : পলি প্রধান স্বামীর নাম: অনুকুল প্রধান বাড়ির নং : n0017 বয়স : 29 লিঙ্গ : মহিলা	WCI1802602 ফটো উপলব্ধ
115 নাম : সুভাষ চন্দ্র প্রধান পিতার নাম: ননীগোপাল প্রধান বাড়ির নং : n0009 বয়স : 49 লিঙ্গ : পুরুষ	WB/32/228/456240 ফটো উপলব্ধ	116 নাম : ননীগোপাল প্রধান পিতার নাম: শ্রীনিবাস প্রধান বাড়ির নং : n0009 বয়স : 69 লিঙ্গ : পুরুষ	WCI2011187 ফটো উপলব্ধ	117 নাম : প্রশান্ত পাত্র পিতার নাম: নারায়ণ পাত্র বাড়ির নং : n0013 বয়স : 39 লিঙ্গ : পুরুষ	WCI1303114 ফটো উপলব্ধ
118 নাম : কাজল পাত্র স্বামীর নাম: শ্রীমন্ত পাত্র বাড়ির নং : n0013 বয়স : 45 লিঙ্গ : মহিলা	GJT2054823 ফটো উপলব্ধ	119 নাম : শ্রীমন্ত পাত্র পিতার নাম: নারায়ণ পাত্র বাড়ির নং : n0013 বয়স : 50 লিঙ্গ : পুরুষ	WB/32/228/456042 ফটো উপলব্ধ	120 নাম : অঞ্জনা পাত্র স্বামীর নাম: সুশান্ত পাত্র বাড়ির নং : n0013 বয়স : 46 লিঙ্গ : মহিলা	GJT2054815 ফটো উপলব্ধ



121 নাম : সুশান্ত পাত্র পিতার নাম: নারায়ণ পাত্র বাড়ির নং : n0013 বয়স : 58 লিঙ্গ : পুরুষ	WB/32/228/456117	ফটো উপলব্ধ	122 নাম : চঞ্চল পাত্র পিতার নাম: হেমন্ত পাত্র বাড়ির নং : n0013 বয়স : 32 লিঙ্গ : পুরুষ	WCI1565167	ফটো উপলব্ধ	123 নাম : কাজল পাত্র স্বামীর নাম: হেমন্ত পাত্র বাড়ির নং : n0013 বয়স : 54 লিঙ্গ : মহিলা	WB/32/228/456571	ফটো উপলব্ধ
124 নাম : হেমন্ত পাত্র পিতার নাম: নারায়ণ পাত্র বাড়ির নং : n0013 বয়স : 64 লিঙ্গ : পুরুষ	WB/32/228/456300	ফটো উপলব্ধ	125 নাম : রঞ্জীৎ পাত্র পিতার নাম: অনন্ত পাত্র বাড়ির নং : n0013 বয়স : 38 লিঙ্গ : পুরুষ	WCI1116896	ফটো উপলব্ধ	126 নাম : অঞ্জলী পাত্র স্বামীর নাম: অনন্ত পাত্র বাড়ির নং : n0013 বয়স : 60 লিঙ্গ : মহিলা	WB/32/228/456382	ফটো উপলব্ধ
127 নাম : অনন্ত পাত্র পিতার নাম: নারায়ণ পাত্র বাড়ির নং : n0013 বয়স : 67 লিঙ্গ : পুরুষ	WB/32/228/456010	ফটো উপলব্ধ	128 নাম : অচিন্ত্য পাত্র পিতার নাম: কেদার পাত্র বাড়ির নং : n0012 বয়স : 45 লিঙ্গ : পুরুষ	WCI0754366	ফটো উপলব্ধ	129 নাম : প্রদীপ পাত্র পিতার নাম: বসন্ত পাত্র বাড়ির নং : n0012 বয়স : 35 লিঙ্গ : পুরুষ	WCI1217322	ফটো উপলব্ধ
130 নাম : জ্যোৎস্না পাত্র স্বামীর নাম: বসন্ত পাত্র বাড়ির নং : n0012 বয়স : 57 লিঙ্গ : মহিলা	WB/32/228/456380	ফটো উপলব্ধ	131 নাম : বসন্ত পাত্র পিতার নাম: কেদার পাত্র বাড়ির নং : n0012 বয়স : 62 লিঙ্গ : পুরুষ	WB/32/228/456057	ফটো উপলব্ধ	132 নাম : কেদার পাত্র পিতার নাম: গুরুপ্রসাদ পাত্র বাড়ির নং : n0012 বয়স : 90 লিঙ্গ : পুরুষ	WB/32/228/456001	ফটো উপলব্ধ
133 নাম : সুনিয়া পাত্র স্বামীর নাম: অচিন্ত্য পাত্র বাড়ির নং : n0012 বয়স : 30 লিঙ্গ : মহিলা	WCI1737857	ফটো উপলব্ধ	134 নাম : সুমিতা পাত্র স্বামীর নাম: রঞ্জীৎ পাত্র বাড়ির নং : n0013 বয়স : 29 লিঙ্গ : মহিলা	WCI1737840	ফটো উপলব্ধ	135 নাম : বর্নারানী পাত্র স্বামীর নাম: রমাকান্ত পাত্র বাড়ির নং : n0013 বয়স : 43 লিঙ্গ : মহিলা	GJT2054849	ফটো উপলব্ধ
136 নাম : রমাকান্ত পাত্র পিতার নাম: নারায়ণ পাত্র বাড়ির নং : n0013 বয়স : 47 লিঙ্গ : পুরুষ	GJT2054831	ফটো উপলব্ধ	137 নাম : মনীষা পাত্র স্বামীর নাম: প্রশান্ত পাত্র বাড়ির নং : n0013 বয়স : 30 লিঙ্গ : মহিলা	WCI1640457	ফটো উপলব্ধ	138 নাম : সুমন পাত্র পিতার নাম: শ্রীমন্ত পাত্র বাড়ির নং : n0013 বয়স : 27 লিঙ্গ : পুরুষ	WCI1909670	ফটো উপলব্ধ
139 নাম : মিলন পাত্র পিতার নাম: সুশান্ত পাত্র বাড়ির নং : n0050 বয়স : 28 লিঙ্গ : পুরুষ	WCI1839661	ফটো উপলব্ধ	140 নাম : চন্দন নন্দ পিতার নাম: অনন্ত নন্দ বাড়ির নং : এন0035 বয়স : 28 লিঙ্গ : পুরুষ	WCI1849660	ফটো উপলব্ধ	141 নাম : কমললতা বেরা স্বামীর নাম: মধুসূদন বেরা বাড়ির নং : n0035 বয়স : 45 লিঙ্গ : মহিলা	GJT2054963	ফটো উপলব্ধ
142 নাম : মধুসূদন বেরা পিতার নাম: ঝাড়েশ্বর বেরা বাড়ির নং : n0035 বয়স : 57 লিঙ্গ : পুরুষ	WCI2470490	ফটো উপলব্ধ	143 নাম : ছবি বেরা স্বামীর নাম: কেদার বেরা বাড়ির নং : n0034 বয়স : 43 লিঙ্গ : মহিলা	WCI0754671	ফটো উপলব্ধ	144 নাম : কেদার বেরা পিতার নাম: কাঙ্গালী বেরা বাড়ির নং : n0034 বয়স : 52 লিঙ্গ : পুরুষ	WB/32/228/456135	ফটো উপলব্ধ
145 নাম : লক্ষ্মীপ্রিয়া বেরা স্বামীর নাম: কাঙ্গালী বেরা বাড়ির নং : n0034 বয়স : 77 লিঙ্গ : মহিলা	WB/32/228/456081	ফটো উপলব্ধ	146 নাম : অনিবার্ন বেরা পিতার নাম: কালীপদ বেরা বাড়ির নং : n0033 বয়স : 32 লিঙ্গ : পুরুষ	WCI1477579	ফটো উপলব্ধ	147 নাম : বুলুরানী বেরা স্বামীর নাম: কালীপদ বেরা বাড়ির নং : n0033 বয়স : 67 লিঙ্গ : মহিলা	WCI2348530	ফটো উপলব্ধ
148 নাম : অঞ্জলী বেরা পিতার নাম: ঝাড়েশ্বর বেরা বাড়ির নং : n0035 বয়স : 50 লিঙ্গ : মহিলা	WB/32/228/456352	ফটো উপলব্ধ	149 নাম : সুজাতা ভূঞা স্বামীর নাম: বাইশ্বর ভূঞা বাড়ির নং : n0048 বয়স : 42 লিঙ্গ : মহিলা	GJT2601557	ফটো উপলব্ধ	150 নাম : কনিকা ভূঞা স্বামীর নাম: বিশ্ণুজিৎ ভূঞা বাড়ির নং : n0046 বয়স : 44 লিঙ্গ : মহিলা	GJT2352128	ফটো উপলব্ধ



151 নাম : বিশ্বজিৎ ভূঞা পিতার নাম: বংশীধারী ভূঞা বাড়ির নং : n0045 বয়স : 56 লিঙ্গ : পুরুষ	WB/32/228/474336	152 নাম : কাকলি ভূঞা পিতার নাম: বিশ্বজিৎ ভূঞা বাড়ির নং : N0045 বয়স : 25 লিঙ্গ : মহিলা	WCI2122612	153 নাম : বীরেশ্বর ভূঞা পিতার নাম: বংশীধারী ভূঞা বাড়ির নং : n0047 বয়স : 53 লিঙ্গ : পুরুষ	WCI2411791
154 নাম : শ্রীশ্রী ভূঞা স্বামীর নাম: বিবেকানন্দ ভূঞা বাড়ির নং : n0056 বয়স : 35 লিঙ্গ : মহিলা	WCI1839729	155 নাম : বিবেকানন্দ ভূঞা পিতার নাম: বংশীধারী ভূঞা বাড়ির নং : n0039 বয়স : 49 লিঙ্গ : পুরুষ	GJT2064012	156 নাম : অপরেণ শ্রীধান পিতার নাম: সুধীর শ্রীধান বাড়ির নং : এন0024 বয়স : 26 লিঙ্গ : পুরুষ	WCI1943935
157 নাম : নন্দন মণ্ডল পিতার নাম: গোপালচন্দ্র মণ্ডল বাড়ির নং : n0026 বয়স : 37 লিঙ্গ : পুরুষ	WCI1116938	158 নাম : দীপালি মণ্ডল স্বামীর নাম: চন্দন মণ্ডল বাড়ির নং : n0026 বয়স : 44 লিঙ্গ : মহিলা	GJT2439784	159 নাম : চন্দন কুমার মণ্ডল পিতার নাম: গোপাল মণ্ডল বাড়ির নং : n0026 বয়স : 49 লিঙ্গ : পুরুষ	WB/32/228/456640
160 নাম : তপন মণ্ডল পিতার নাম: অমল্য মণ্ডল বাড়ির নং : n0025 বয়স : 37 লিঙ্গ : পুরুষ	GJT2599546	161 নাম : আলো মণ্ডল স্বামীর নাম: স্বপন মণ্ডল বাড়ির নং : n0025 বয়স : 30 লিঙ্গ : মহিলা	WCI1640465	162 নাম : সুশীলা মণ্ডল স্বামীর নাম: অমল্য মণ্ডল বাড়ির নং : n0025 বয়স : 59 লিঙ্গ : মহিলা	WB/32/228/456428
163 নাম : নিয়তী মন্ডল স্বামীর নাম: চিত্তরঞ্জন মন্ডল বাড়ির নং : n0023 বয়স : 44 লিঙ্গ : মহিলা	GJT2054971	164 নাম : চিত্তরঞ্জন মণ্ডল পিতার নাম: বাটু মণ্ডল বাড়ির নং : n0023 বয়স : 50 লিঙ্গ : পুরুষ	WB/32/228/456058	165 নাম : মানিক মণ্ডল পিতার নাম: মনোরঞ্জন মণ্ডল বাড়ির নং : n0023 বয়স : 37 লিঙ্গ : পুরুষ	WCI1217280
166 নাম : কিঙ্কর মন্ডল পিতার নাম: মুরারী মন্ডল বাড়ির নং : n0021 বয়স : 45 লিঙ্গ : পুরুষ	GJT2054997	167 নাম : দুলালী মণ্ডল স্বামীর নাম: মুরারী মণ্ডল বাড়ির নং : n0021 বয়স : 64 লিঙ্গ : মহিলা	WB/32/228/456209	168 নাম : মুরারী মণ্ডল পিতার নাম: বাণেশ্বর মণ্ডল বাড়ির নং : n0021 বয়স : 72 লিঙ্গ : পুরুষ	WB/32/228/456259
169 নাম : সুস্মিতা প্রধান পিতার নাম: সুধীর প্রধান বাড়ির নং : এন0028 বয়স : 22 লিঙ্গ : মহিলা	WCI2298420	170 নাম : পিন্টু মন্ডল পিতার নাম: কেদার মন্ডল বাড়ির নং : N0022 বয়স : 25 লিঙ্গ : পুরুষ	WCI2107795	171 নাম : তাপসী মণ্ডল স্বামীর নাম: নন্দন মণ্ডল বাড়ির নং : n0026 বয়স : 29 লিঙ্গ : মহিলা	WCI1737832
172 নাম : তুলসী মণ্ডল স্বামীর নাম: মানিক মণ্ডল বাড়ির নং : n0023 বয়স : 29 লিঙ্গ : মহিলা	WCI1737824	173 নাম : রাজু মন্ডল পিতার নাম: চন্দন মন্ডল বাড়ির নং : এন0026 বয়স : 24 লিঙ্গ : পুরুষ	WCI2164796	174 নাম : গৌরিরানী প্রধান স্বামীর নাম: সুধীর প্রধান বাড়ির নং : n0024 বয়স : 43 লিঙ্গ : মহিলা	GJT2054948
175 নাম : সুধীর প্রধান পিতার নাম: হরিহর প্রধান বাড়ির নং : n0024 বয়স : 47 লিঙ্গ : পুরুষ	GJT2054930	176 নাম : বাসন্তী মণ্ডল স্বামীর নাম: কোটি মণ্ডল বাড়ির নং : n0024 বয়স : 72 লিঙ্গ : মহিলা	WB/32/228/456258	177 নাম : দীপঙ্কর মন্ডল পিতার নাম: মুরারী মন্ডল বাড়ির নং : n0021 বয়স : 49 লিঙ্গ : পুরুষ	GJT2055002
178 নাম : শুভঙ্কর মণ্ডল পিতার নাম: মুরারীমোহন মণ্ডল বাড়ির নং : n0021 বয়স : 42 লিঙ্গ : পুরুষ	GJT2144582	179 নাম : ছবিতা মণ্ডল স্বামীর নাম: দীপঙ্কর মণ্ডল বাড়ির নং : n0021 বয়স : 40 লিঙ্গ : মহিলা	GJT2599553	180 নাম : লক্ষ্মীপ্রিয়া মণ্ডল স্বামীর নাম: রাখাল মণ্ডল বাড়ির নং : n0022 বয়স : 78 লিঙ্গ : মহিলা	WB/32/228/456053



181 নাম : পৌরী রানী মন্ডল স্বামীর নাম: কেদার মন্ডল বাড়ির নং : n0022 বয়স : 62 লিঙ্গ : মহিলা	GJT2054989 ফটো উপলব্ধ	182 নাম : নান্টু মন্ডল পিতার নাম: কেদার মন্ডল বাড়ির নং : n0022 বয়স : 32 লিঙ্গ : পুরুষ	WCI1477587 ফটো উপলব্ধ	183 নাম : মনোরঞ্জন মণ্ডল পিতার নাম: বাট্ট মণ্ডল বাড়ির নং : n0023 বয়স : 62 লিঙ্গ : পুরুষ	WB/32/228/456055 ফটো উপলব্ধ
184 নাম : আরতি মণ্ডল স্বামীর নাম: মনোরঞ্জন মণ্ডল বাড়ির নং : n0023 বয়স : 57 লিঙ্গ : মহিলা	WB/32/228/456121 ফটো উপলব্ধ	185 নাম : স্বপ্ন মন্ডল পিতার নাম: অমল্য মণ্ডল বাড়ির নং : n0025 বয়স : 38 লিঙ্গ : পুরুষ	GJT2599538 ফটো উপলব্ধ	186 নাম : মান্নি মন্ডল স্বামীর নাম: তপন মন্ডল বাড়ির নং : n0025 বয়স : 27 লিঙ্গ : মহিলা	WCI1916808 ফটো উপলব্ধ
187 নাম : কেদার মন্ডল পিতার নাম: রাখাল মন্ডল বাড়ির নং : এন0022 বয়স : 53 লিঙ্গ : পুরুষ	WCI2279677 ফটো উপলব্ধ	188 নাম : শ্রেয়া মন্ডল পিতার নাম: দীপঙ্কর মন্ডল বাড়ির নং : এন0021 বয়স : 21 লিঙ্গ : মহিলা	WCI2344646 ফটো উপলব্ধ	189 নাম : চঞ্চল মন্ডল পিতার নাম: চিত্তরঞ্জন মন্ডল বাড়ির নং : এন0023 বয়স : 22 লিঙ্গ : পুরুষ	WCI2298412 ফটো উপলব্ধ
190 নাম : শিল্পা মন্ডল স্বামীর নাম: শুভঙ্কর মন্ডল বাড়ির নং : n0052 বয়স : 28 লিঙ্গ : মহিলা	WCI1839687 ফটো উপলব্ধ	191 নাম : শ্রাবনি মন্ডল স্বামীর নাম: কিংকর মন্ডল বাড়ির নং : n0053 বয়স : 28 লিঙ্গ : মহিলা	WCI1839695 ফটো উপলব্ধ	192 নাম : শিবসাদন সামন্ত পিতার নাম: রামহরি সামন্ত বাড়ির নং : n0044 বয়স : 27 লিঙ্গ : পুরুষ	WCI1909696 ফটো উপলব্ধ
193 নাম : রামহরি সামন্ত পিতার নাম: অরুণ সামন্ত বাড়ির নং : এন0011 বয়স : 63 লিঙ্গ : পুরুষ	WCI2162980 ফটো উপলব্ধ	194 নাম : আরতি সামন্ত স্বামীর নাম: রামহরি সামন্ত বাড়ির নং : এন001 বয়স : 51 লিঙ্গ : মহিলা	WCI2162998 ফটো উপলব্ধ	195 নাম : তারা শঙ্কর হোতা পিতার নাম: জয়ন্ত হোতা বাড়ির নং : n0027 বয়স : 59 লিঙ্গ : পুরুষ	WCI2129633 ফটো উপলব্ধ
196 নাম : সুমনা হোতা পিতার নাম: সুশান্ত হোতা বাড়ির নং : n0031 বয়স : 30 লিঙ্গ : মহিলা	WCI1640390 ফটো উপলব্ধ	197 নাম : শর্মিলা হোতা স্বামীর নাম: সুশান্ত হোতা বাড়ির নং : n0031 বয়স : 54 লিঙ্গ : মহিলা	WB/32/228/456071 ফটো উপলব্ধ	198 নাম : সুশান্ত কুমার হোতা পিতার নাম: কুন্তিলাস হোতা বাড়ির নং : n0031 বয়স : 62 লিঙ্গ : পুরুষ	GJT2344059 ফটো উপলব্ধ
199 নাম : শুভেন্দু হোতা পিতার নাম: শ্রীমন্ত হোতা বাড়ির নং : n0031 বয়স : 32 লিঙ্গ : পুরুষ	WCI1477595 ফটো উপলব্ধ	200 নাম : সৌমেন হোতা পিতার নাম: শ্রীমন্ত হোতা বাড়ির নং : n0031 বয়স : 39 লিঙ্গ : পুরুষ	GJT2543387 ফটো উপলব্ধ	201 নাম : শম্পা হোতা স্বামীর নাম: শ্রীমন্ত হোতা বাড়ির নং : n0031 বয়স : 57 লিঙ্গ : মহিলা	WCI2462224 ফটো উপলব্ধ
202 নাম : শ্রীমন্ত হোতা পিতার নাম: কুন্তিলাস হোতা বাড়ির নং : n0031 বয়স : 64 লিঙ্গ : পুরুষ	WB/32/228/456366 ফটো উপলব্ধ	203 নাম : বিধুবালা হোতা স্বামীর নাম: কুন্তিলাস হোতা বাড়ির নং : n0031 বয়স : 90 লিঙ্গ : মহিলা	WB/32/228/456032 ফটো উপলব্ধ	204 নাম : দীপিকা হোতা স্বামীর নাম: সুব্রত হোতা বাড়ির নং : n0029 বয়স : 32 লিঙ্গ : মহিলা	WCI1596014 ফটো উপলব্ধ
205 নাম : বিমল কুমার হোতা পিতার নাম: অনন্ত কুমার হোতা বাড়ির নং : n0028 বয়স : 56 লিঙ্গ : পুরুষ	WB/32/228/456131 ফটো উপলব্ধ	206 নাম : দেবলীনা হোতা পিতার নাম: তারাক্ষর হোতা বাড়ির নং : n0027 বয়স : 30 লিঙ্গ : মহিলা	WCI1640408 ফটো উপলব্ধ	207 নাম : সন্ধ্যা হোতা স্বামীর নাম: জয়ন্ত হোতা বাড়ির নং : n0027 বয়স : 77 লিঙ্গ : মহিলা	WB/32/228/456096 ফটো উপলব্ধ
208 নাম : নিয়তী হোতা স্বামীর নাম: অতুল কৃষ্ণ হোতা বাড়ির নং : N0029 বয়স : 60 লিঙ্গ : মহিলা	WCI2127488 ফটো উপলব্ধ	209 নাম : অতুল কৃষ্ণ হোতা পিতার নাম: অনন্ত হোতা বাড়ির নং : N0029 বয়স : 66 লিঙ্গ : পুরুষ	WCI2127496 ফটো উপলব্ধ	210 নাম : মনিমালা হোতা স্বামীর নাম: বিমল হোতা বাড়ির নং : N0028 বয়স : 53 লিঙ্গ : মহিলা	WCI2129666 ফটো উপলব্ধ



<p>211</p> <p>WC11640416</p> <p>নাম : দেবব্রত হোতা পিতার নাম: বিমল হোতা বাড়ির নং : N0028 বয়স : 30 লিঙ্গ : পুরুষ</p> <p>ফটো উপলব্ধ</p>	<p>212</p> <p>GJT2344075</p> <p>নাম : সুরত হোতা পিতার নাম: অতুল কৃষ্ণ হোতা বাড়ির নং : N0029 বয়স : 39 লিঙ্গ : পুরুষ</p> <p>ফটো উপলব্ধ</p>	<p>213</p> <p>GJT2540946</p> <p>নাম : প্রদীপ কুমার হোতা পিতার নাম: অতুল কৃষ্ণ হোতা বাড়ির নং : N0029 বয়স : 41 লিঙ্গ : পুরুষ</p> <p>ফটো উপলব্ধ</p>
<p>214</p> <p>GJT2344067</p> <p>নাম : শিবশঙ্কর হোতা পিতার নাম: জয়ন্ত হোতা বাড়ির নং : n0027 বয়স : 43 লিঙ্গ : পুরুষ</p> <p>ফটো উপলব্ধ</p>	<p>215</p> <p>WC11303122</p> <p>নাম : সত্যব্রত হোতা পিতার নাম: বিমল হোতা বাড়ির নং : N0028 বয়স : 34 লিঙ্গ : পুরুষ</p> <p>ফটো উপলব্ধ</p>	<p>216</p> <p>WC12163004</p> <p>নাম : জয়ন্ত কুমার হোতা পিতার নাম: কুন্তিবাস হোতা বাড়ির নং : n0027 বয়স : 86 লিঙ্গ : পুরুষ</p> <p>ফটো উপলব্ধ</p>
<p>217</p> <p>WC12011179</p> <p>নাম : দিপালী হোতা স্বামীর নাম: তারাশঙ্কর হোতা বাড়ির নং : n0027 বয়স : 53 লিঙ্গ : মহিলা</p> <p>ফটো উপলব্ধ</p>	<p>218</p> <p>WC12298453</p> <p>নাম : শ্রেয়া হোতা পিতার নাম: তারাশঙ্কর হোতা বাড়ির নং : এন0027 বয়স : 22 লিঙ্গ : মহিলা</p> <p>ফটো উপলব্ধ</p>	<p>219</p> <p>WC11983659</p> <p>নাম : ছবিরানী হোতা স্বামীর নাম: শুভেন্দু হোতা বাড়ির নং : এন0031 বয়স : 26 লিঙ্গ : মহিলা</p> <p>ফটো উপলব্ধ</p>
<p>220</p> <p>NNS2187680</p> <p>নাম : সুতপা জানা পাত্র স্বামীর নাম: চঞ্চল পাত্র বাড়ির নং : এন0013 বয়স : 25 লিঙ্গ : মহিলা</p> <p>ফটো উপলব্ধ</p>	<p>221</p> <p>WC11838598</p> <p>নাম : প্রিয়াংকা দাস প্রধান স্বামীর নাম: সঞ্জীব প্রধান বাড়ির নং : এন0017 বয়স : 28 লিঙ্গ : মহিলা</p> <p>ফটো উপলব্ধ</p>	<p>222</p> <p>WC12438315</p> <p>নাম : রিংকি বেরা স্বামীর নাম: অনিবার্ণ বেরা বাড়ির নং : এন0033 বয়স : 21 লিঙ্গ : মহিলা</p> <p>ফটো উপলব্ধ</p>
<p>223</p> <p>WC12438661</p> <p>নাম : মানস দাস পিতার নাম: অজয় দাস বাড়ির নং : এন0006 বয়স : 20 লিঙ্গ : পুরুষ</p> <p>ফটো উপলব্ধ</p>	<p>224</p> <p>WC12440436</p> <p>নাম : কৃতিদীপা ভূঞা পিতার নাম: বিশ্বজিৎ ভূঞা বাড়ির নং : এন0032 বয়স : 20 লিঙ্গ : মহিলা</p> <p>ফটো উপলব্ধ</p>	<p>225</p> <p>WC12455574</p> <p>নাম : রিঙ্কি দাস পিতার নাম: নীলকমল দাস বাড়ির নং : এন0004 বয়স : 21 লিঙ্গ : মহিলা</p> <p>ফটো উপলব্ধ</p>
<p>226</p> <p>WC12455582</p> <p>নাম : মিলন বেরা পিতার নাম: কেদার বেরা বাড়ির নং : এন0034 বয়স : 20 লিঙ্গ : পুরুষ</p> <p>ফটো উপলব্ধ</p>	<p>227</p> <p>WC12455590</p> <p>নাম : রাজেশ মন্ডল পিতার নাম: চন্দন কুমার মন্ডল বাড়ির নং : এন0026 বয়স : 20 লিঙ্গ : পুরুষ</p> <p>ফটো উপলব্ধ</p>	<p>228</p> <p>WC12455608</p> <p>নাম : মীনাক্ষী দাস স্বামীর নাম: অপরেশ প্রধান বাড়ির নং : এন0024 বয়স : 20 লিঙ্গ : মহিলা</p> <p>ফটো উপলব্ধ</p>





নির্বাচক সংখ্যার সারসংক্ষেপ :

A) নির্বাচকের সংখ্যা :

	নির্বাচক তালিকার প্রকৃতি	নির্বাচক তালিকার পরিচিতি :	নির্বাচকের সংখ্যা :				
			পুরুষ	মহিলা	তৃতীয় লিঙ্গ	মোট	
I	মূল তালিকা	মূল তালিকা	বিশেষ নিবিড় সংশোধন ২০২৬ এর চূড়ান্ত ভোটার তালিকার সহিত 06-04-2026 তারিখ অবধি সংশোধিত নির্বাচক তালিকা	120	108	0	228
II	1- সংযোজন তালিকা	সংযোজনী 1	বিশেষ সংক্ষিপ্ত সংশোধন 2026	0	0	0	0
		সংযোজনী 2	ধারাবাহিক সংশোধন 2026	0	0	0	0
		মোট		0	0	0	0
III	2- বিয়োজন তালিকা	সংযোজনী 1	বিশেষ সংক্ষিপ্ত সংশোধন 2026	0	0	0	0
		সংযোজনী 2	ধারাবাহিক সংশোধন 2026	0	0	0	0
		মোট		0	0	0	0
IV	'লিঙ্গ ক্ষেত্রের' পরিবর্তনের কারণে পার্থক্য			0	0	0	0
V	বিচারপ্রক্রিয়ার অধীনস্থ			0	0	0	0
VI	বিচার বিভাগীয় আধিকারিক কর্তৃক বিচারপূর্বক নিষ্পত্তির পর বিয়োজিত			0	1	0	1
নির্বাচকের মোট সংখ্যা (I+II-III+IV-V-VI)				120	107	0	227

B) ক্রটি সংশোধনের সংখ্যা :

নির্বাচক তালিকার প্রকৃতি	নির্বাচক তালিকার পরিচিতি :	ক্রটি সংশোধনের সংখ্যা :
সংযোজনী 1	বিশেষ সংক্ষিপ্ত সংশোধন 2026	0
সংযোজনী 2	ধারাবাহিক সংশোধন 2026	0
	মোট	0

নির্বাচক নিবন্ধন আধিকারিকের স্বাক্ষর

E-মৃত, S-স্থানান্তরিত, R-একাধিকবার অন্তর্ভুক্ত, M-নিখোঁজ, Q-যোগ্য নহে