



নির্বাচক তালিকা 2026 S25 পশ্চিমবঙ্গ

| | | | | | | | | | | | | | | | | | | | | | |
|---|-----------------------|---|-------|--------------|-----|------------------|-----------|---------|---|------|-----------|------------------|-----------|------|-----------|--------|------------|------|--------------------|-----|----------|
| বিধানসভা নির্বাচনক্ষেত্রের নং, নাম ও সংরক্ষণের স্থিতি : 219 - দাঁতন (সাধারণ) | | অংশ নং : 187 | | | | | | | | | | | | | | | | | | | |
| বিধানসভা নির্বাচনক্ষেত্রটি যে লোকসভা নির্বাচনক্ষেত্রের / ক্ষেত্রসমূহের অন্তর্ভুক্ত তার নং, নাম ও সংরক্ষণ স্থিতি : 34 - মেদিনীপুর (সাধারণ) | | | | | | | | | | | | | | | | | | | | | |
| 1. সংশোধনের পূর্ণ বিবরণ | | | | | | | | | | | | | | | | | | | | | |
| সংশোধনের বৎসর : | 2026 | নির্বাচক তালিকার পরিচিতি : | | | | | | | | | | | | | | | | | | | |
| ভিত্তি তারিখ : | 01-01-2026 | বিশেষ নিবিড় সংশোধন ২০২৬ এর চূড়ান্ত ভোটার তালিকার সহিত 06-04-2026 তারিখ অবধি সংশোধিত নির্বাচক তালিকা | | | | | | | | | | | | | | | | | | | |
| সংশোধনের প্রকৃতি : | ধারাবাহিক সংশোধন 2026 | | | | | | | | | | | | | | | | | | | | |
| প্রকাশনার তারিখ : | 06-04-2026 | | | | | | | | | | | | | | | | | | | | |
| 2. অংশ ও নির্বাচনী এলাকার পূর্ণ বিবরণ : | | | | | | | | | | | | | | | | | | | | | |
| অংশের ভাগ নং ও নাম : | | | | | | | | | | | | | | | | | | | | | |
| 1-পশ্চিম মোহনপুর (পশ্চিম পাড়া) | | <table style="width: 100%; border-collapse: collapse;"> <tr> <td style="width: 50%;">প্রধান শহর/গ্রাম</td> <td style="width: 50%;">: মোহনপুর</td> </tr> <tr> <td>ওয়ার্ড</td> <td>:</td> </tr> <tr> <td>থানা</td> <td>: মোহনপুর</td> </tr> <tr> <td>গ্রাম পঞ্চগায়েত</td> <td>: মোহনপুর</td> </tr> <tr> <td>ব্লক</td> <td>: মোহনপুর</td> </tr> <tr> <td>মহকুমা</td> <td>: খড়্গপুর</td> </tr> <tr> <td>জেলা</td> <td>: পশ্চিম মেদিনীপুর</td> </tr> <tr> <td>পিন</td> <td>: 721436</td> </tr> </table> | | | | প্রধান শহর/গ্রাম | : মোহনপুর | ওয়ার্ড | : | থানা | : মোহনপুর | গ্রাম পঞ্চগায়েত | : মোহনপুর | ব্লক | : মোহনপুর | মহকুমা | : খড়্গপুর | জেলা | : পশ্চিম মেদিনীপুর | পিন | : 721436 |
| প্রধান শহর/গ্রাম | : মোহনপুর | | | | | | | | | | | | | | | | | | | | |
| ওয়ার্ড | : | | | | | | | | | | | | | | | | | | | | |
| থানা | : মোহনপুর | | | | | | | | | | | | | | | | | | | | |
| গ্রাম পঞ্চগায়েত | : মোহনপুর | | | | | | | | | | | | | | | | | | | | |
| ব্লক | : মোহনপুর | | | | | | | | | | | | | | | | | | | | |
| মহকুমা | : খড়্গপুর | | | | | | | | | | | | | | | | | | | | |
| জেলা | : পশ্চিম মেদিনীপুর | | | | | | | | | | | | | | | | | | | | |
| পিন | : 721436 | | | | | | | | | | | | | | | | | | | | |
| 2-মোহনপুর | | | | | | | | | | | | | | | | | | | | | |
| 3. ভোট গ্রহন কেন্দ্রের পূর্ণ বিবরণ : | | | | | | | | | | | | | | | | | | | | | |
| ভোট গ্রহন কেন্দ্রের নং, নাম : | | ভোট গ্রহন কেন্দ্রের শ্রেণী : | | গ্রামীণ | | | | | | | | | | | | | | | | | |
| 187 - কথাশিল্পী শরতচন্দ্র প্রাথমিক বিদ্যালয় | | এই অংশে সহায়ক ভোটগ্রহন কেন্দ্রের সংখ্যা | | 0 | | | | | | | | | | | | | | | | | |
| ভোট গ্রহন কেন্দ্রের ঠিকানা : | | : | | | | | | | | | | | | | | | | | | | |
| কথাশিল্পী শরতচন্দ্র প্রাথমিক বিদ্যালয়, মোহনপুর | | | | | | | | | | | | | | | | | | | | | |
| 4. নির্বাচকের সংখ্যা : | | | | | | | | | | | | | | | | | | | | | |
| প্রথম ক্রমিক নং | শেষ ক্রমিক নং | মোট সংখ্যা | | | | | | | | | | | | | | | | | | | |
| | | পুরুষ | মহিলা | তৃতীয় লিঙ্গ | মোট | | | | | | | | | | | | | | | | |
| 1 | 650 | 325 | 271 | 0 | 596 | | | | | | | | | | | | | | | | |

নির্বাচক নিবন্ধন আধিকারিকের স্বাক্ষর

Nazri Naksha



Google Map View

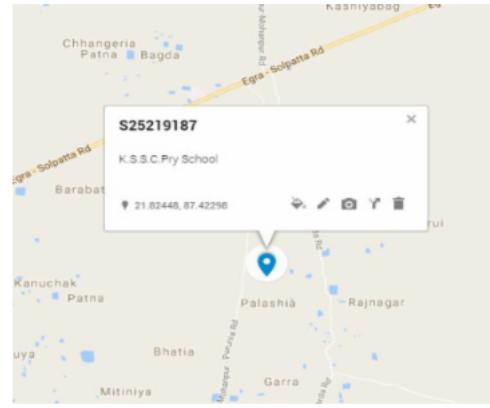

Polling Station Building Front View



Polling Station Front View



Cad View

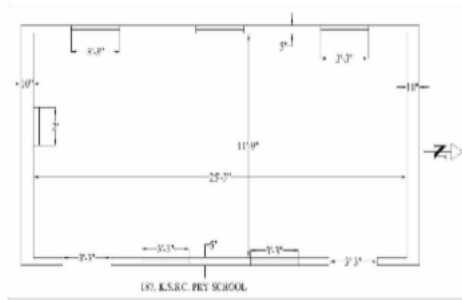

Key MAP View





বিধানসভা নির্বাচনকেন্দ্রের নং, নাম : 219-দাঁতন
ভাগ নং, নাম : 1-পশ্চিম মোহনপুর (পশ্চিম পাড়া)

| | | | | | |
|---|--------------------------------|--|--------------------------------|---|--------------------------------|
| 1 নাম : নসরত বিবি স্বামীর নাম : আব্দুল কইম সেক বাড়ির নং : n0022 বয়স : 40 লিঙ্গ : মহিলা | GJT2440253 ফটো উপলব্ধ | 2 নাম : রহিম সেক পিতার নাম : নাক সেক বাড়ির নং : n0070 বয়স : 40 লিঙ্গ : পুরুষ | WCI1479211 ফটো উপলব্ধ | 3 নাম : আসেমা বিবি পিতার নাম : সেক আসবুল বাড়ির নং : n0066 বয়স : 37 লিঙ্গ : মহিলা | WCI1304534 ফটো উপলব্ধ |
| 4 নাম : জরিমশেখাবিবি অন্যান্য : সেখআসবুল বাড়ির নং : n0066 বয়স : 54 লিঙ্গ : মহিলা | WB/32/228/465148 ফটো উপলব্ধ | 5 নাম : জইতুনবিবি স্বামীর নাম : রসুলি খাঁ বাড়ির নং : n0008 বয়স : 77 লিঙ্গ : মহিলা | WB/32/228/465149 ফটো উপলব্ধ | 6 নাম : আলম খাঁ পিতার নাম : রসুলি খাঁ বাড়ির নং : n0008 বয়স : 49 লিঙ্গ : পুরুষ | WCI2470284 ফটো উপলব্ধ |
| 7 নাম : ফরিদা বিবি স্বামীর নাম : আলম খাঁ বাড়ির নং : n0008 বয়স : 38 লিঙ্গ : মহিলা | WCI1117712 ফটো উপলব্ধ | 8 নাম : রহিমা বিবি পিতার নাম : রসুলি খাঁ বাড়ির নং : n0008 বয়স : 40 লিঙ্গ : মহিলা | WCI1117704 ফটো উপলব্ধ | 9 নাম : ডিকা খাঁ পিতার নাম : রসুলী খাঁ বাড়ির নং : n0008 বয়স : 36 লিঙ্গ : পুরুষ | WCI1304427 ফটো উপলব্ধ |
| 10 নাম : সেক আব্দুল রহিম পিতার নাম : সেক আব্দুল হামিদ বাড়ির নং : n0023 বয়স : 36 লিঙ্গ : পুরুষ | WCI1377373 ফটো উপলব্ধ | 11 নাম : আফসানা বিবি স্বামীর নাম : সেক আব্দুল শহিদ বাড়ির নং : n0023 বয়স : 42 লিঙ্গ : মহিলা | GJT2541837 ফটো উপলব্ধ | 12 নাম : আব্দুলসহিদ সেখ পিতার নাম : আব্দুলরহিম সেখ বাড়ির নং : n0023 বয়স : 46 লিঙ্গ : পুরুষ | GJT2347656 ফটো উপলব্ধ |
| 13 নাম : সানুয়ারাবিবি অন্যান্য : আজিজ খাঁ বাড়ির নং : n0023 বয়স : 50 লিঙ্গ : মহিলা | WB/32/228/465074 ফটো উপলব্ধ | 14 নাম : হাবিবুর রহমান সেক পিতার নাম : আনসার আলি সেক বাড়ির নং : n0023 বয়স : 32 লিঙ্গ : পুরুষ | WCI1641562 ফটো উপলব্ধ | 15 নাম : আনসার আলি সেক পিতার নাম : আব্দুল গফুর সেক বাড়ির নং : n0023 বয়স : 32 লিঙ্গ : পুরুষ | WCI1641554 ফটো উপলব্ধ |
| 16 নাম : নাজেরা বিবি স্বামীর নাম : আবদুল সেক বাড়ির নং : n0023 বয়স : 54 লিঙ্গ : মহিলা | WB/32/228/465073 ফটো উপলব্ধ | 17 নাম : আব্দুলআজিজ সেখ পিতার নাম : রহিম সেখ বাড়ির নং : n0023 বয়স : 60 লিঙ্গ : পুরুষ | WB/32/228/465738 ফটো উপলব্ধ | 18 নাম : আবদুলহামিদ সেখ পিতার নাম : রহিম সেখ বাড়ির নং : n0023 বয়স : 63 লিঙ্গ : পুরুষ | WB/32/228/465671 ফটো উপলব্ধ |
| 19 নাম : জাবেদা বিবি স্বামীর নাম : রহিম সেখ বাড়ির নং : n0023 বয়স : 82 লিঙ্গ : মহিলা | WCI2470904 ফটো উপলব্ধ | 20 নাম : গুড়িয়া বিবি স্বামীর নাম : সৈয়দ সমাদ আলি বাড়ির নং : n0027 বয়স : 32 লিঙ্গ : মহিলা | WCI1739283 ফটো উপলব্ধ | 21 নাম : গুরিমনবিবি অন্যান্য : মফিল সেখ বাড়ির নং : n0015 বয়স : 77 লিঙ্গ : মহিলা | WB/32/228/465327 ফটো উপলব্ধ |
| 22 নাম : রহমত আলি খাঁ পিতার নাম : সামসের আলি খাঁ বাড়ির নং : n0058 বয়স : 34 লিঙ্গ : পুরুষ | WCI1304500 ফটো উপলব্ধ | 23 নাম : আসগরআলি খাঁ পিতার নাম : হাডো খাঁ বাড়ির নং : n0058 বয়স : 52 লিঙ্গ : পুরুষ | WB/32/228/465167 ফটো উপলব্ধ | 24 নাম : হবিবুল বিবি স্বামীর নাম : মংলু খাঁ বাড়ির নং : n0018 বয়স : 44 লিঙ্গ : মহিলা | GJT2347490 ফটো উপলব্ধ |
| 25 নাম : মংলু খাঁ পিতার নাম : ইসলাম খাঁ বাড়ির নং : n0018 বয়স : 46 লিঙ্গ : পুরুষ | GJT2347482 ফটো উপলব্ধ | 26 নাম : কেফায়ে খাঁ পিতার নাম : ইসমাইল খাঁ বাড়ির নং : n0018 বয়স : 40 লিঙ্গ : পুরুষ | GJT2541720 ফটো উপলব্ধ | 27 নাম : সাহামিনা বিবি স্বামীর নাম : সৈয়দ সাজেদ আলি বাড়ির নং : n0024 বয়স : 34 লিঙ্গ : মহিলা | WCI1304443 ফটো উপলব্ধ |
| 28 নাম : সৈয়দ সাজেদ আলি পিতার নাম : সৈয়দ ইরসাদ আলি বাড়ির নং : n0024 বয়স : 40 লিঙ্গ : পুরুষ | GJT2600708 ফটো উপলব্ধ | 29 নাম : জহুরেয়েসা বিবি স্বামীর নাম : সামসাদ সৈয়দ বাড়ির নং : n0024 বয়স : 45 লিঙ্গ : মহিলা | GJT2347714 ফটো উপলব্ধ | 30 নাম : ফাতেমা নেসা বিবি স্বামীর নাম : সৈয়দ ইরশাদ আলি বাড়ির নং : n0024 বয়স : 64 লিঙ্গ : মহিলা | WCI2418978 ফটো উপলব্ধ |



| | | | | | |
|---|--------------------------------|---|--------------------------------|--|--------------------------|
| 31 নাম : সৈয়দ ইরশাদ আলি পিতার নাম: খুরসেদ আলি বাড়ির নং : n0024 বয়স : 73 লিঙ্গ : পুরুষ | WCI2466050 ফটো উপলব্ধ | 32 নাম : সামিনা বিবি স্বামীর নাম: সৈয়দ আয়মত আলি বাড়ির নং : n0027 বয়স : 40 লিঙ্গ : মহিলা | WCI1377290 ফটো উপলব্ধ | 33 নাম : সৈয়দ সমাত আলি পিতার নাম: রমজান আলি বাড়ির নং : n0027 বয়স : 44 লিঙ্গ : পুরুষ | WCI2347821 ফটো উপলব্ধ |
| 34 নাম : আয়মত আলি সৈয়দ পিতার নাম: রমজান আলি বাড়ির নং : n0027 বয়স : 40 লিঙ্গ : পুরুষ | WCI1377308 ফটো উপলব্ধ | 35 নাম : আব্দুল আজাদ সেখ পিতার নাম: করিম সেখ বাড়ির নং : n0002 বয়স : 43 লিঙ্গ : পুরুষ | GJT2059160 ফটো উপলব্ধ | 36 নাম : আবদুল কইম সেখ পিতার নাম: আবদুল করিম সেখ বাড়ির নং : n0002 বয়স : 53 লিঙ্গ : পুরুষ | GJT2347672 ফটো উপলব্ধ |
| 37 নাম : রাবেয়া বেগম স্বামীর নাম: আবদুল আশীষ সেখ বাড়ির নং : n0002 বয়স : 51 লিঙ্গ : মহিলা | GJT2059186 ফটো উপলব্ধ | 38 নাম : সামসুন্নেহারবিবি স্বামীর নাম: আবদুল করিম সেখ বাড়ির নং : n0002 বয়স : 78 লিঙ্গ : মহিলা | WB/32/228/465058 ফটো উপলব্ধ | 39 নাম : অফসানা বিবি স্বামীর নাম: আবদুল মসজিদ সেক বাড়ির নং : n0023 বয়স : 27 লিঙ্গ : মহিলা | WCI2117778 ফটো উপলব্ধ |
| 40 নাম : সেখ আবদুল আশীষ পিতার নাম: সেখ আবদুল করিম বাড়ির নং : n0002 বয়স : 56 লিঙ্গ : পুরুষ | GJT2347664 ফটো উপলব্ধ | 41 নাম : সামসাদ আলী সৈয়দ পিতার নাম: সৈয়দ সামসেদ আলি বাড়ির নং : n0024 বয়স : 57 লিঙ্গ : পুরুষ | WCI2130375 ফটো উপলব্ধ | 42 নাম : আজমত আলি সৈয়দ পিতার নাম: সৈয়দ রমজান আলি বাড়ির নং : n0027 বয়স : 40 লিঙ্গ : পুরুষ | WCI0770511 ফটো উপলব্ধ |
| 43 নাম : এনাউদ্দিন সেক পিতার নাম: সেক নিরুজান বাড়ির নং : এন0০২৩ বয়স : 26 লিঙ্গ : পুরুষ | WCI1945153 ফটো উপলব্ধ | 44 নাম : শেখ বাবুল পিতার নাম: সেক মিরজান বাড়ির নং : n0029 বয়স : 27 লিঙ্গ : পুরুষ | WCI1904424 ফটো উপলব্ধ | 45 নাম : চামেলা বিবি স্বামীর নাম: সৈয়দ রমজান আলি বাড়ির নং : n0027 বয়স : 72 লিঙ্গ : মহিলা | WCI2139350 ফটো উপলব্ধ |
| 46 নাম : সৈয়দ রমজান আলি পিতার নাম: সৈয়দ আমজাদ আলি বাড়ির নং : n0027 বয়স : 79 লিঙ্গ : পুরুষ | WCI2139368 ফটো উপলব্ধ | 47 নাম : সেক আবদুল খালেক পিতার নাম: সেক আব্দুল আজিজ বাড়ির নং : N0023 বয়স : 27 লিঙ্গ : পুরুষ | WCI2117737 ফটো উপলব্ধ | 48 নাম : নজমা বিবি স্বামীর নাম: মিরজান সেখ বাড়ির নং : n0029 বয়স : 58 লিঙ্গ : মহিলা | WCI2214211 ফটো উপলব্ধ |
| 49 নাম : রেহানা বিবি স্বামীর নাম: রাজেন সেক বাড়ির নং : n0029 বয়স : 35 লিঙ্গ : মহিলা | WCI1377464 ফটো উপলব্ধ | 50 নাম : মীরজান সেখ পিতার নাম: সাহেবজান সেখ বাড়ির নং : n0029 বয়স : 66 লিঙ্গ : পুরুষ | WCI2214203 ফটো উপলব্ধ | 51 নাম : সৈয়দ বরকত আলি পিতার নাম: সৈয়দ রমজান আলি বাড়ির নং : n0027 বয়স : 29 লিঙ্গ : পুরুষ | WCI1739325 ফটো উপলব্ধ |
| 52 নাম : কলসুম বিবি স্বামীর নাম: আসরাপ খাঁ বাড়ির নং : n0068 বয়স : 40 লিঙ্গ : মহিলা | GJT2440279 ফটো উপলব্ধ | 53 নাম : সেক তাহির পিতার নাম: জহর সেখ বাড়ির নং : n0031 বয়স : 50 লিঙ্গ : পুরুষ | WCI2286607 ফটো উপলব্ধ | 54 নাম : এমামুদ্দিন খাঁ পিতার নাম: রসুলি খাঁ বাড়ির নং : n0008 বয়স : 31 লিঙ্গ : পুরুষ | WCI1739333 ফটো উপলব্ধ |
| 55 নাম : তৈমুর সেখ পিতার নাম: মীরজান সেখ বাড়ির নং : n0029 বয়স : 29 লিঙ্গ : পুরুষ | WCI1739341 ফটো উপলব্ধ | 56 নাম : তনজিলা বিবি স্বামীর নাম: সৈয়দ আবেদ আলি বাড়ির নং : এন০০২৪ বয়স : 25 লিঙ্গ : মহিলা | WCI2297505 ফটো উপলব্ধ | 57 নাম : মহিমা বিবি স্বামীর নাম: আব্দুল রহিম সেক বাড়ির নং : n0023 বয়স : 29 লিঙ্গ : মহিলা | WCI1739408 ফটো উপলব্ধ |
| 58 নাম : কিসমতুনবিবি অন্যান্য: হাডো খাঁ বাড়ির নং : n0058 বয়স : 70 লিঙ্গ : মহিলা | WB/32/228/465144 ফটো উপলব্ধ | 59 নাম : সামসের আলি খাঁ পিতার নাম: হাডো খাঁ বাড়ির নং : n0058 বয়স : 56 লিঙ্গ : পুরুষ | WB/32/228/465145 ফটো উপলব্ধ | 60 নাম : আকবর খাঁ পিতার নাম: রমজান খাঁ বাড়ির নং : n0058 বয়স : 36 লিঙ্গ : পুরুষ | WCI1141522 ফটো উপলব্ধ |

বিধানসভা নির্বাচনক্ষেত্রের নং, নাম : 219-দাঁতন
ভাগ নং, নাম : 1-পশ্চিম মোহনপুর (পশ্চিম পাড়া)

| | | | | | | | | | | | |
|----|------------------|---|------------|----|------------------|---|------------|----|------------------|--|------------|
| 61 | WB/32/228/465146 | নাম : রহিমা বিবি অন্যান্য: সামসের খাঁ বাড়ির নং : n0058 বয়স : 52 লিঙ্গ : মহিলা | ফটো উপলব্ধ | 62 | WCI2297398 | নাম : সেক আব্দুল ফিরদোস পিতার নাম: সেক আবদুল সহিদ বাড়ির নং : এন০০২৩ বয়স : 22 লিঙ্গ : পুরুষ | ফটো উপলব্ধ | 63 | WCI1304450 | নাম : সৈয়েদ আবেদ আলি পিতার নাম: সৈয়েদ ইরসাদ আলি বাড়ির নং : n0024 বয়স : 35 লিঙ্গ : পুরুষ | ফটো উপলব্ধ |
| 64 | GJT2347409 | নাম : কমরুল সেক পিতার নাম: শেরজান সেক বাড়ির নং : n0026 বয়স : 46 লিঙ্গ : পুরুষ | ফটো উপলব্ধ | 65 | GJT2600575 | নাম : ওসিমন বিবি স্বামীর নাম: কেফাত খাঁ বাড়ির নং : n0018 বয়স : 38 লিঙ্গ : মহিলা | ফটো উপলব্ধ | 66 | WCI2278299 | নাম : সেখ পয়রাজ পিতার নাম: আয়মৎ সেখ বাড়ির নং : n0060 বয়স : 68 লিঙ্গ : পুরুষ | ফটো উপলব্ধ |
| 67 | WCI1566314 | নাম : সৈয়েদ হাসমত আলি পিতার নাম: সৈয়েদ রমজান আলি বাড়ির নং : n0027 বয়স : 32 লিঙ্গ : পুরুষ | ফটো উপলব্ধ | 68 | WB/32/228/465070 | নাম : পরিজানবিবি স্বামীর নাম: আতাবুল্লা সেখ বাড়ির নং : n0060 বয়স : 70 লিঙ্গ : মহিলা | ফটো উপলব্ধ | 69 | GJT2058758 | নাম : মুসলিম সেখ পিতার নাম: আতাবুল্লা সেখ বাড়ির নং : n0060 বয়স : 51 লিঙ্গ : পুরুষ | ফটো উপলব্ধ |
| 70 | GJT2058766 | নাম : রোজিনা বিবি স্বামীর নাম: মুসলিম সেখ বাড়ির নং : n0060 বয়স : 43 লিঙ্গ : মহিলা | ফটো উপলব্ধ | 71 | GJT1386465 | নাম : মিনারা বিবি স্বামীর নাম: পয়রাজ বাড়ির নং : n0060 বয়স : 58 লিঙ্গ : মহিলা | ফটো উপলব্ধ | 72 | GJT2541878 | নাম : রফিকত সেখ পিতার নাম: শেখ পয়রাজ বাড়ির নং : n0060 বয়স : 53 লিঙ্গ : পুরুষ | ফটো উপলব্ধ |
| 73 | WCI1377498 | নাম : জানারা বিবি স্বামীর নাম: রফিকত সেখ বাড়ির নং : n0060 বয়স : 37 লিঙ্গ : মহিলা | ফটো উপলব্ধ | 74 | WCI1479195 | নাম : তাজেন সেখ পিতার নাম: মিরজান বাড়ির নং : n0029 বয়স : 32 লিঙ্গ : পুরুষ | ফটো উপলব্ধ | 75 | WCI1566447 | নাম : কিসমা সেখ বিবি স্বামীর নাম: সাহাজাহান বাড়ির নং : n0029 বয়স : 32 লিঙ্গ : মহিলা | ফটো উপলব্ধ |
| 76 | WCI1566421 | নাম : তাইজুল সেখ পিতার নাম: নজরুল বাড়ির নং : n0029 বয়স : 31 লিঙ্গ : পুরুষ | ফটো উপলব্ধ | 77 | WB/32/228/465056 | নাম : সাবেরাবিবি স্বামীর নাম: জহর সেখ বাড়ির নং : n0031 বয়স : 64 লিঙ্গ : মহিলা | ফটো উপলব্ধ | 78 | GJT2541688 | নাম : তবস্যম বিবি স্বামীর নাম: মোজাহের সেখ বাড়ির নং : n0031 বয়স : 44 লিঙ্গ : মহিলা | ফটো উপলব্ধ |
| 79 | WCI1304393 | নাম : সেক সফিয়া পিতার নাম: পয়রাজ সেক বাড়ির নং : n0060 বয়স : 40 লিঙ্গ : পুরুষ | ফটো উপলব্ধ | 80 | WB/32/228/465322 | নাম : জাবেদাবিবি স্বামীর নাম: নিরজান সেখ বাড়ির নং : n0029 বয়স : 54 লিঙ্গ : মহিলা | ফটো উপলব্ধ | 81 | WCI117654 | নাম : সফিয়া সেখ পিতার নাম: নিরজান সেক বাড়ির নং : n0029 বয়স : 43 লিঙ্গ : মহিলা | ফটো উপলব্ধ |
| 82 | GJT2541852 | নাম : নিহারুল বিবি স্বামীর নাম: সফিয়া সেখ বাড়ির নং : n0029 বয়স : 40 লিঙ্গ : মহিলা | ফটো উপলব্ধ | 83 | GJT2347417 | নাম : জৈবুলেশা বিবি স্বামীর নাম: তাহির সেখ বাড়ির নং : n0029 বয়স : 44 লিঙ্গ : মহিলা | ফটো উপলব্ধ | 84 | GJT2541829 | নাম : আনুয়ারা বিবি স্বামীর নাম: কামরুল সেক বাড়ির নং : n0029 বয়স : 39 লিঙ্গ : মহিলা | ফটো উপলব্ধ |
| 85 | WCI1218841 | নাম : সেক সাহাজাহান পিতার নাম: সেক মিরজান বাড়ির নং : n0029 বয়স : 37 লিঙ্গ : পুরুষ | ফটো উপলব্ধ | 86 | WCI1218817 | নাম : সেক রাজেন পিতার নাম: সেক মিরজান বাড়ির নং : n0029 বয়স : 36 লিঙ্গ : পুরুষ | ফটো উপলব্ধ | 87 | WCI1566439 | নাম : বসিরুদ্দিন সেক পিতার নাম: নিরজান বাড়ির নং : n0029 বয়স : 35 লিঙ্গ : পুরুষ | ফটো উপলব্ধ |
| 88 | WCI1304302 | নাম : আসরাবুল সেক পিতার নাম: শেরজান সেক বাড়ির নং : n0026 বয়স : 33 লিঙ্গ : পুরুষ | ফটো উপলব্ধ | 89 | WCI1479187 | নাম : আব্দুল মজিদ সেক পিতার নাম: আব্দুল আজিজ বাড়ির নং : n0023 বয়স : 32 লিঙ্গ : পুরুষ | ফটো উপলব্ধ | 90 | WB/32/228/465016 | নাম : আরজানবিবি স্বামীর নাম: সাহেবজান সেখ বাড়ির নং : n0026 বয়স : 72 লিঙ্গ : মহিলা | ফটো উপলব্ধ |

| | | | | | |
|--|------------------|---|------------------|--|------------------|
| 91 নাম : জাসিমনবিবি স্বামীর নাম: সেরজান সেখ বাড়ির নং : n0206 বয়স : 57 লিঙ্গ : মহিলা | WB/32/228/465218 | 92 নাম : নজরুল সেখ পিতার নাম: সেরজান সেখ বাড়ির নং : n0029 বয়স : 52 লিঙ্গ : পুরুষ | WB/32/228/465096 | 93 নাম : হারবিবি স্বামীর নাম: নজরুল সেখ বাড়ির নং : n0029 বয়স : 51 লিঙ্গ : মহিলা | WB/32/228/465352 |
| 94 নাম : নিরজান সেখ পিতার নাম: সাহেবজান সেখ বাড়ির নং : n0206 বয়স : 62 লিঙ্গ : পুরুষ | WB/32/228/465321 | 95 নাম : কালি বিবি স্বামীর নাম: জুলকার সেক বাড়ির নং : n0117 বয়স : 44 লিঙ্গ : মহিলা | GJT2029858 | 96 নাম : হাসিনা বিবি স্বামীর নাম: সেক মঙ্গলু বাড়ির নং : n0023 বয়স : 30 লিঙ্গ : মহিলা | WCI1904457 |
| 97 নাম : হাবিবুল সেক পিতার নাম: সেখ শেরজান বাড়ির নং : n0029 বয়স : 27 লিঙ্গ : পুরুষ | WCI1904465 | 98 নাম : রবিউল সেক পিতার নাম: সেখ নজরুল বাড়ির নং : n0029 বয়স : 27 লিঙ্গ : পুরুষ | WCI1904432 | 99 নাম : হাবিবা খাতুন পিতার নাম: আনসার আলী সেক বাড়ির নং : এন০০২৩ বয়স : 28 লিঙ্গ : মহিলা | WCI1945229 |
| 100 নাম : মঙ্গলু সেক পিতার নাম: সেক জাহিরুদ্দিন বাড়ির নং : এন০০২৩ বয়স : 35 লিঙ্গ : পুরুষ | WCI1945187 | 101 নাম : রোহিত খা পিতার নাম: মংলু সেক বাড়ির নং : এন0018 বয়স : 23 লিঙ্গ : পুরুষ | WCI2395044 | 102 নাম : সেখ আব্দুল মালেক পিতার নাম: সেখ আব্দুল হামিদ বাড়ির নং : এ0023 বয়স : 27 লিঙ্গ : পুরুষ | WCI1945138 |
| 103 নাম : হিজুর রহমান শেখ পিতার নাম: আনসা আলি সেক বাড়ির নং : এন0023 বয়স : 26 লিঙ্গ : পুরুষ | WCI2184208 | 104 নাম : তাবাসুম বিবি স্বামীর নাম: আবদুল আজাদ সেখ বাড়ির নং : এন0002 বয়স : 33 লিঙ্গ : মহিলা | WCI2184273 | 105 নাম : সেলিনা খাতুন পিতার নাম: সেক কমরুল বাড়ির নং : এন0206 বয়স : 23 লিঙ্গ : মহিলা | WCI2239457 |
| 106 নাম : সুলতান সেখ পিতার নাম: মুসলিম সেখ বাড়ির নং : এন0060 বয়স : 23 লিঙ্গ : পুরুষ | WCI2239598 | 107 নাম : মুসলিমা খাতুন পিতার নাম: মুসলিম সেক বাড়ির নং : এন0060 বয়স : 21 লিঙ্গ : মহিলা | WCI2395077 | 108 নাম : রাজ্জাক আলি খাঁ পিতার নাম: সামসের আলি খাঁ বাড়ির নং : এন0058 বয়স : 23 লিঙ্গ : পুরুষ | WCI2239614 |
| 109 নাম : সেখ জহর পিতার নাম: দাবির সেখ বাড়ির নং : n0031 বয়স : 71 লিঙ্গ : পুরুষ | WCI2286615 | 110 নাম : অসেক মহম্মদ মায়ের নাম: আসেমা বিবি বাড়ির নং : এন০০৬৬ বয়স : 22 লিঙ্গ : পুরুষ | WCI2297414 | 111 নাম : সেক আয়মত রাজা পিতার নাম: সেক তাহির বাড়ির নং : এন০০৩১ বয়স : 22 লিঙ্গ : পুরুষ | WCI2297422 |
| 112 নাম : শেখ সফিবুল পিতার নাম: ইসলাম সেক বাড়ির নং : n0057 বয়স : 29 লিঙ্গ : পুরুষ | WCI1739291 | 113 নাম : রিনা বিবি অন্যান্য: সেখ ইসলাম বাড়ির নং : n0057 বয়স : 55 লিঙ্গ : মহিলা | WCI2348639 | 114 নাম : সিদ্দীকা বিবি স্বামীর নাম: মুজিবর সেক বাড়ির নং : n0057 বয়স : 31 লিঙ্গ : মহিলা | WCI1641752 |
| 115 নাম : সেক ইসলাম পিতার নাম: ইউসুফ সেখ বাড়ির নং : n0057 বয়স : 64 লিঙ্গ : পুরুষ | WCI2012615 | 116 নাম : সেখ মুজিবর পিতার নাম: সেক ইসলাম বাড়ির নং : n0057 বয়স : 31 লিঙ্গ : পুরুষ | WCI1566454 | 117 নাম : ফিরোজ খান পিতার নাম: ময়জর খাঁ বাড়ির নং : n0055 বয়স : 74 লিঙ্গ : পুরুষ | WCI2012631 |
| 118 নাম : মজাফর খাঁ পিতার নাম: ময়জর খাঁ বাড়ির নং : n0055 বয়স : 59 লিঙ্গ : পুরুষ | GJT2347441 | 119 নাম : সাদ্দাম খাঁ পিতার নাম: মুসলিম খাঁ বাড়ির নং : n0055 বয়স : 59 লিঙ্গ : পুরুষ | WCI1641471 | 120 নাম : ফাতেমাবিবি স্বামীর নাম: মুসলিম খাঁ বাড়ির নং : n0055 বয়স : 57 লিঙ্গ : মহিলা | WB/32/228/465111 |

বিধানসভা নির্বাচনক্ষেত্রের নং, নাম : 219-দাঁতন
ভাগ নং, নাম : 1-পশ্চিম মোহনপুর (পশ্চিম পাড়া)

| | | | | | |
|---|--------------------------------|---|--------------------------------|---|--------------------------------|
| 121 নাম : মুসলিম খাঁ পিতার নাম: ময়জর খাঁ বাড়ির নং : n0055 বয়স : 62 লিঙ্গ : পুরুষ | WCI2349900 ফটো উপলব্ধ | 122 নাম : মিনারাবিবি স্বামীর নাম: অনুর খাঁ বাড়ির নং : n0055 বয়স : 58 লিঙ্গ : মহিলা | WB/32/228/465110 ফটো উপলব্ধ | 123 নাম : অনুর খাঁ পিতার নাম: ময়জর খাঁ বাড়ির নং : n0055 বয়স : 67 লিঙ্গ : পুরুষ | WB/32/228/465479 ফটো উপলব্ধ |
| 124 নাম : মকবুল খাঁ পিতার নাম: সবুর খাঁ বাড়ির নং : n0055 বয়স : 34 লিঙ্গ : পুরুষ | WCI1304377 ফটো উপলব্ধ | 125 নাম : সবুর খাঁ পিতার নাম: ময়জর খাঁ বাড়ির নং : n0055 বয়স : 79 লিঙ্গ : পুরুষ | WCI2130391 ফটো উপলব্ধ | 126 নাম : মকবুল খাঁ পিতার নাম: সবুর খাঁ বাড়ির নং : N0055 বয়স : 25 লিঙ্গ : পুরুষ | WCI2065977 ফটো উপলব্ধ |
| 127 নাম : জামেলা বিবি স্বামীর নাম: ইব্রাহিম খান বাড়ির নং : মোহনপুর বয়স : 26 লিঙ্গ : মহিলা | WCI2105526 ফটো উপলব্ধ | 128 নাম : আমেরুন বিবি স্বামীর নাম: আমির খাঁ বাড়ির নং : n0055 বয়স : 27 লিঙ্গ : মহিলা | WCI2117828 ফটো উপলব্ধ | 129 নাম : আয়েষা বিবি স্বামীর নাম: সামসুল খাঁ বাড়ির নং : n0055 বয়স : 30 লিঙ্গ : মহিলা | WCI2117745 ফটো উপলব্ধ |
| 130 নাম : সাবেরাবিবি স্বামীর নাম: সবুর খাঁ বাড়ির নং : n0055 বয়স : 60 লিঙ্গ : মহিলা | WB/32/228/465197 ফটো উপলব্ধ | 131 নাম : আমির খাঁ পিতার নাম: ফিরোজ খাঁ বাড়ির নং : n0055 বয়স : 34 লিঙ্গ : পুরুষ | WCI1377340 ফটো উপলব্ধ | 132 নাম : সালেহাবিবি স্বামীর নাম: ফিরোজ খাঁ বাড়ির নং : n0055 বয়স : 62 লিঙ্গ : মহিলা | WB/32/228/465755 ফটো উপলব্ধ |
| 133 নাম : সামসুল খাঁ পিতার নাম: গফর খাঁ বাড়ির নং : n0055 বয়স : 37 লিঙ্গ : পুরুষ | WCI1117688 ফটো উপলব্ধ | 134 নাম : আমোনাবিবি স্বামীর নাম: মজাফর খাঁ বাড়ির নং : n0055 বয়স : 56 লিঙ্গ : মহিলা | WB/32/228/465112 ফটো উপলব্ধ | 135 নাম : সোহানা বিবি স্বামীর নাম: রাহিম সেক বাড়ির নং : n0006 বয়স : 34 লিঙ্গ : মহিলা | WCI1479021 ফটো উপলব্ধ |
| 136 নাম : মনসুর খাঁ পিতার নাম: আজিজ খাঁ বাড়ির নং : n0006 বয়স : 32 লিঙ্গ : পুরুষ | WCI1479013 ফটো উপলব্ধ | 137 নাম : মালেক খাঁ পিতার নাম: আজিজ খাঁ বাড়ির নং : n0006 বয়স : 33 লিঙ্গ : পুরুষ | WCI1304278 ফটো উপলব্ধ | 138 নাম : সৈয়দা বিবি স্বামীর নাম: আনসার খাঁ বাড়ির নং : n0006 বয়স : 42 লিঙ্গ : মহিলা | WCI1377316 ফটো উপলব্ধ |
| 139 নাম : আনসার খাঁ পিতার নাম: আজিজ খাঁ বাড়ির নং : n0006 বয়স : 42 লিঙ্গ : পুরুষ | WCI1303817 ফটো উপলব্ধ | 140 নাম : আসরাপ খাঁ পিতার নাম: আজিজ খাঁ বাড়ির নং : n0006 বয়স : 46 লিঙ্গ : পুরুষ | GJT2347474 ফটো উপলব্ধ | 141 নাম : আয়েসাবিবি স্বামীর নাম: আজিজ খাঁ বাড়ির নং : n0006 বয়স : 67 লিঙ্গ : মহিলা | WB/32/228/465172 ফটো উপলব্ধ |
| 142 নাম : আজিজ খাঁ পিতার নাম: লালু খাঁ বাড়ির নং : n0006 বয়স : 72 লিঙ্গ : পুরুষ | WB/32/228/465422 ফটো উপলব্ধ | 143 নাম : সুলতানা বিবি স্বামীর নাম: মইরুদ্দিন বাড়ির নং : n0055 বয়স : 33 লিঙ্গ : মহিলা | WCI1479088 ফটো উপলব্ধ | 144 নাম : সইদু খাঁ পিতার নাম: তৈমুর বাড়ির নং : n0292 বয়স : 34 লিঙ্গ : পুরুষ | WCI1479070 ফটো উপলব্ধ |
| 145 নাম : সুরত খাঁন পিতার নাম: সবুর খাঁন বাড়ির নং : n0055 বয়স : 36 লিঙ্গ : পুরুষ | WCI1377357 ফটো উপলব্ধ | 146 নাম : সবির খাঁন পিতার নাম: সবুর খাঁন বাড়ির নং : n0055 বয়স : 38 লিঙ্গ : পুরুষ | GJT2600609 ফটো উপলব্ধ | 147 নাম : আয়সান খাঁ পিতার নাম: তফর খাঁ বাড়ির নং : n0055 বয়স : 34 লিঙ্গ : পুরুষ | WCI1641687 ফটো উপলব্ধ |
| 148 নাম : সানোরাবিবি স্বামীর নাম: তফর খাঁ বাড়ির নং : n0055 বয়স : 50 লিঙ্গ : মহিলা | WB/32/228/465108 ফটো উপলব্ধ | 149 নাম : তফর খাঁ পিতার নাম: ময়জর খাঁ বাড়ির নং : n0055 বয়স : 54 লিঙ্গ : পুরুষ | WB/32/228/465416 ফটো উপলব্ধ | 150 নাম : তৈমুস খাঁ পিতার নাম: ময়জর খাঁ বাড়ির নং : n0292 বয়স : 58 লিঙ্গ : পুরুষ | WCI2470268 ফটো উপলব্ধ |

বিধানসভা নির্বাচনক্ষেত্রের নং, নাম : 219-দাঁতন
ভাগ নং, নাম : 1-পশ্চিম মোহনপুর (পশ্চিম পাড়া)

| | | | | | | | | |
|---|------------------|------------|---|------------------|------------|--|------------------|------------|
| 151 নাম : গফুর খাঁ পিতার নাম: ময়জর খাঁ বাড়ির নং : n0055 বয়স : 77 লিঙ্গ : পুরুষ | WB/32/228/465160 | ফটো উপলব্ধ | 152 নাম : আইমত খাঁ পিতার নাম: অকবর বাড়ির নং : n0022 বয়স : 33 লিঙ্গ : পুরুষ | WCI1566348 | ফটো উপলব্ধ | 153 নাম : সালেমাবিবি স্বামীর নাম: আকবর খাঁ বাড়ির নং : n0022 বয়স : 54 লিঙ্গ : মহিলা | WB/32/228/465171 | ফটো উপলব্ধ |
| 154 নাম : আকবর খাঁ পিতার নাম: লালু খাঁ বাড়ির নং : n0022 বয়স : 60 লিঙ্গ : পুরুষ | WB/32/228/465098 | ফটো উপলব্ধ | 155 নাম : জইতুন বিবি স্বামীর নাম: সুরত বাড়ির নং : n0021 বয়স : 34 লিঙ্গ : মহিলা | WCI1566330 | ফটো উপলব্ধ | 156 নাম : সুরত খাঁ পিতার নাম: ইসলাম খাঁ বাড়ির নং : n0021 বয়স : 40 লিঙ্গ : পুরুষ | GJT2440246 | ফটো উপলব্ধ |
| 157 নাম : জহুরুল্লাহাবিবি অন্যান্য: ইসলাম খাঁ বাড়ির নং : n0021 বয়স : 56 লিঙ্গ : মহিলা | WB/32/228/465134 | ফটো উপলব্ধ | 158 নাম : ইসলাম খাঁ পিতার নাম: সেকেন্দর খাঁ বাড়ির নং : n0021 বয়স : 62 লিঙ্গ : পুরুষ | WB/32/228/465132 | ফটো উপলব্ধ | 159 নাম : আসমানী খাঁ পিতার নাম: কাশিম খাঁ বাড়ির নং : n0021 বয়স : 33 লিঙ্গ : পুরুষ | WCI1641729 | ফটো উপলব্ধ |
| 160 নাম : আমিত খাঁ পিতার নাম: কাশিম খাঁ বাড়ির নং : n0021 বয়স : 35 লিঙ্গ : পুরুষ | WCI1641711 | ফটো উপলব্ধ | 161 নাম : কিসমতুল্লাহাবিবি স্বামীর নাম: কাশিম খাঁ বাড়ির নং : n0021 বয়স : 67 লিঙ্গ : মহিলা | WB/32/228/465766 | ফটো উপলব্ধ | 162 নাম : কাশিম খাঁ পিতার নাম: সেকেন্দর খাঁ বাড়ির নং : n0021 বয়স : 72 লিঙ্গ : পুরুষ | WB/32/228/465095 | ফটো উপলব্ধ |
| 163 নাম : সারাফাত খাঁ পিতার নাম: কিসমত বাড়ির নং : n0019 বয়স : 33 লিঙ্গ : পুরুষ | WCI1479047 | ফটো উপলব্ধ | 164 নাম : রায়েসা বিবি স্বামীর নাম: হসমত খাঁ বাড়ির নং : n0019 বয়স : 34 লিঙ্গ : মহিলা | WCI1377332 | ফটো উপলব্ধ | 165 নাম : হসমত খাঁ পিতার নাম: কিসমত খাঁ বাড়ির নং : n0019 বয়স : 33 লিঙ্গ : পুরুষ | GJT2600633 | ফটো উপলব্ধ |
| 166 নাম : কিসমত খাঁ পিতার নাম: মনুয়ার খাঁ বাড়ির নং : n0019 বয়স : 57 লিঙ্গ : পুরুষ | WB/32/228/465127 | ফটো উপলব্ধ | 167 নাম : আমিন খাঁ পিতার নাম: লালু খাঁ বাড়ির নং : n0007 বয়স : 57 লিঙ্গ : পুরুষ | WB/32/228/465157 | ফটো উপলব্ধ | 168 নাম : নুরেশাবিবি স্বামীর নাম: আমিন খাঁ বাড়ির নং : n0007 বয়স : 51 লিঙ্গ : মহিলা | WB/32/228/465158 | ফটো উপলব্ধ |
| 169 নাম : কয়সর খাঁ পিতার নাম: অশির খাঁ বাড়ির নং : n0009 বয়স : 73 লিঙ্গ : পুরুষ | WB/32/228/465099 | ফটো উপলব্ধ | 170 নাম : লাজিমাবিবি স্বামীর নাম: কয়সর খাঁ বাড়ির নং : n0009 বয়স : 60 লিঙ্গ : মহিলা | WB/32/228/465011 | ফটো উপলব্ধ | 171 নাম : সেলিম খাঁ পিতার নাম: জালাল খাঁ বাড়ির নং : n0013 বয়স : 34 লিঙ্গ : পুরুষ | WCI1304286 | ফটো উপলব্ধ |
| 172 নাম : সালেহাবিবি অন্যান্য: জলিল খাঁ বাড়ির নং : n0013 বয়স : 58 লিঙ্গ : মহিলা | WB/32/228/465776 | ফটো উপলব্ধ | 173 নাম : জলিল খাঁ পিতার নাম: ওসমান খাঁ বাড়ির নং : n0013 বয়স : 62 লিঙ্গ : পুরুষ | WB/32/228/465777 | ফটো উপলব্ধ | 174 নাম : ইসলাউদ্দিন খাঁ পিতার নাম: ওসমান খাঁ বাড়ির নং : n0012 বয়স : 54 লিঙ্গ : পুরুষ | WB/32/228/465087 | ফটো উপলব্ধ |
| 175 নাম : সাবেরা বিবি স্বামীর নাম: স্যামসুদ্দিন খাঁ বাড়ির নং : n0011 বয়স : 50 লিঙ্গ : মহিলা | GJT2058790 | ফটো উপলব্ধ | 176 নাম : স্যামসুদ্দিন খাঁ পিতার নাম: ওসমান খাঁ বাড়ির নং : n0011 বয়স : 53 লিঙ্গ : পুরুষ | GJT2058782 | ফটো উপলব্ধ | 177 নাম : জুমনি বিবি স্বামীর নাম: এজামুদ্দিন খাঁ বাড়ির নং : n0010 বয়স : 30 লিঙ্গ : মহিলা | WCI1641646 | ফটো উপলব্ধ |
| 178 নাম : কোরবান খাঁ পিতার নাম: কাহিনুর খান বাড়ির নং : n0010 বয়স : 36 লিঙ্গ : পুরুষ | WCI1479039 | ফটো উপলব্ধ | 179 নাম : আসেমাবিবি স্বামীর নাম: কাহিনুর খাঁ বাড়ির নং : n0010 বয়স : 57 লিঙ্গ : মহিলা | WB/32/228/465053 | ফটো উপলব্ধ | 180 নাম : কাহিনুর খাঁ পিতার নাম: অসির খাঁ বাড়ির নং : n0010 বয়স : 62 লিঙ্গ : পুরুষ | WB/32/228/465080 | ফটো উপলব্ধ |



| | | | | | |
|---|--------------------------------|---|--------------------------------|---|--------------------------------|
| 181 নাম : ওহিদ খাঁন পিতার নাম: কয়সর বাড়ির নং : n0009 বয়স : 31 লিঙ্গ : পুরুষ | WCI1566322 ফটো উপলব্ধ | 182 নাম : সেলিনা বিবি স্বামীর নাম: জাহিদ খাঁ বাড়ির নং : n0009 বয়স : 36 লিঙ্গ : মহিলা | WCI1377324 ফটো উপলব্ধ | 183 নাম : মনতাজ খাঁ পিতার নাম: মনয়ার খাঁ বাড়ির নং : n0061 বয়স : 67 লিঙ্গ : পুরুষ | WB/32/228/465019 ফটো উপলব্ধ |
| 184 নাম : পরিয়েসাবিবি স্বামীর নাম: মনতাজ খাঁ বাড়ির নং : n0061 বয়স : 62 লিঙ্গ : মহিলা | WB/32/228/465004 ফটো উপলব্ধ | 185 নাম : সৈফুল খাঁ পিতার নাম: তফুর খাঁ বাড়ির নং : n0055 বয়স : 30 লিঙ্গ : পুরুষ | WCI1641521 ফটো উপলব্ধ | 186 নাম : মনসুর খাঁ পিতার নাম: মৈজার খান বাড়ির নং : n0055 বয়স : 46 লিঙ্গ : পুরুষ | GJT2347466 ফটো উপলব্ধ |
| 187 নাম : কশিদেন বিবি স্বামীর নাম: কমরুল বাড়ির নং : n0055 বয়স : 33 লিঙ্গ : মহিলা | WCI1479054 ফটো উপলব্ধ | 188 নাম : জিনারা বিবি স্বামীর নাম: সাবির বাড়ির নং : n0055 বয়স : 30 লিঙ্গ : মহিলা | WCI1566371 ফটো উপলব্ধ | 189 নাম : ইব্রাহিম খাঁ পিতার নাম: অনুর খাঁ বাড়ির নং : n0055 বয়স : 33 লিঙ্গ : পুরুষ | WCI1377365 ফটো উপলব্ধ |
| 190 নাম : ইসমাইল খাঁ পিতার নাম: অনুর খাঁ বাড়ির নং : n0055 বয়স : 30 লিঙ্গ : পুরুষ | WCI1641612 ফটো উপলব্ধ | 191 নাম : কমরুল খাঁ পিতার নাম: গফুর খাঁ বাড়ির নং : n0055 বয়স : 39 লিঙ্গ : পুরুষ | WCI1117670 ফটো উপলব্ধ | 192 নাম : উয়ারেজা বিবি স্বামীর নাম: ইব্রাহিম খাঁ বাড়ির নং : n0061 বয়স : 33 লিঙ্গ : মহিলা | WCI1479005 ফটো উপলব্ধ |
| 193 নাম : ইব্রাহিম খান পিতার নাম: মনতাজ খান বাড়ির নং : n0061 বয়স : 30 লিঙ্গ : পুরুষ | WCI1218783 ফটো উপলব্ধ | 194 নাম : জাকির খাঁ পিতার নাম: মনতাজ খাঁ বাড়ির নং : n0061 বয়স : 30 লিঙ্গ : পুরুষ | WCI1641570 ফটো উপলব্ধ | 195 নাম : জাহাঙ্গীর খাঁ পিতার নাম: মনতাজ খাঁ বাড়ির নং : n0061 বয়স : 33 লিঙ্গ : পুরুষ | WCI1478999 ফটো উপলব্ধ |
| 196 নাম : মইরুদ্দিন খাঁ পিতার নাম: ময়জর খাঁ বাড়ির নং : n0055 বয়স : 50 লিঙ্গ : পুরুষ | GJT2347458 ফটো উপলব্ধ | 197 নাম : রোহিমা বিবি স্বামীর নাম: সারাহাত খাঁ বাড়ির নং : এন0019 বয়স : 25 লিঙ্গ : মহিলা | WCI2239507 ফটো উপলব্ধ | 198 নাম : আকতার খাঁ পিতার নাম: আকবর খাঁ বাড়ির নং : এন0022 বয়স : 26 লিঙ্গ : পুরুষ | WCI2239796 ফটো উপলব্ধ |
| 199 নাম : আব্বাস খাঁ পিতার নাম: আকবর খাঁ বাড়ির নং : এন0022 বয়স : 23 লিঙ্গ : পুরুষ | WCI2239812 ফটো উপলব্ধ | 200 নাম : রুকসানা বিবি স্বামীর নাম: ইসমাইল খাঁ বাড়ির নং : এন0055 বয়স : 27 লিঙ্গ : মহিলা | AWK1989656 ফটো উপলব্ধ | 201 নাম : মুকান বিবি স্বামীর নাম: সৈফুল খাঁ বাড়ির নং : এন0055 বয়স : 22 লিঙ্গ : মহিলা | WCI2297588 ফটো উপলব্ধ |
| 202 নাম : আসমিনা খাতুন পিতার নাম: সেক মুস্তাফা বাড়ির নং : এন0059 বয়স : 22 লিঙ্গ : মহিলা | WCI2297513 ফটো উপলব্ধ | 203 নাম : সাজেদ পুত্র পিতার নাম: সেক মুস্তাফা বাড়ির নং : এন0059 বয়স : 48 লিঙ্গ : পুরুষ | UCB1067578 ফটো উপলব্ধ | 204 নাম : সাহেনুর বিবি স্বামীর নাম: আইসান খাঁ বাড়ির নং : এন0055 বয়স : 24 লিঙ্গ : মহিলা | WCI2297521 ফটো উপলব্ধ |
| 205 নাম : আলিমা বিবি স্বামীর নাম: সেক সাজেদ বাড়ির নং : n0059 বয়স : 36 লিঙ্গ : মহিলা | WCI1479096 ফটো উপলব্ধ | 206 নাম : সানারা বিবি স্বামীর নাম: মনসুর খাঁ বাড়ির নং : n0055 বয়স : 40 লিঙ্গ : মহিলা | WCI1304385 ফটো উপলব্ধ | 207 নাম : মরিয়মবিবি স্বামীর নাম: ইনতাজ খাঁ বাড়ির নং : n0059 বয়স : 72 লিঙ্গ : মহিলা | WB/32/228/465054 ফটো উপলব্ধ |
| 208 নাম : মইজুদ্দিন খাঁ পিতার নাম: ইনতাজ খাঁ বাড়ির নং : n0059 বয়স : 50 লিঙ্গ : পুরুষ | WB/32/228/465030 ফটো উপলব্ধ | 209 নাম : জইগুনবিবি স্বামীর নাম: সিরাজ খাঁ বাড়ির নং : n0059 বয়স : 60 লিঙ্গ : মহিলা | WB/32/228/465138 ফটো উপলব্ধ | 210 নাম : জলিল খাঁ পিতার নাম: সিরাজ খাঁ বাড়ির নং : n0059 বয়স : 42 লিঙ্গ : পুরুষ | GJT2600617 ফটো উপলব্ধ |

| | | | | | |
|---|--------------------------------|---|--------------------------|--|--------------------------|
| 211 নাম : জিনাতুন বিবি স্বামীর নাম: জলিল খাঁ বাড়ির নং : n0059 বয়স : 39 লিঙ্গ : মহিলা | GJT2600625 ফটো উপলব্ধ | 212 নাম : এজামুদ্দিন খাঁ পিতার নাম: ইনতাজ বাড়ির নং : n0059 বয়স : 31 লিঙ্গ : পুরুষ | WCI1566389 ফটো উপলব্ধ | 213 নাম : শহিদ খাঁ পিতার নাম: কয়সর খাঁ বাড়ির নং : n0080 বয়স : 37 লিঙ্গ : পুরুষ | WCI1117613 ফটো উপলব্ধ |
| 214 নাম : চাঁদ খাঁ পিতার নাম: ইসলাম খাঁ বাড়ির নং : এন০০২১ বয়স : 22 লিঙ্গ : পুরুষ | WCI2297463 ফটো উপলব্ধ | 215 নাম : মুনমুন বিবি স্বামীর নাম: জাহাঙ্গীর খাঁ বাড়ির নং : এন০০৬১ বয়স : 25 লিঙ্গ : মহিলা | WCI2297539 ফটো উপলব্ধ | 216 নাম : সারুপ খাঁ পিতার নাম: মুসলিম খাঁ বাড়ির নং : n0091 বয়স : 28 লিঙ্গ : পুরুষ | WCI1840404 ফটো উপলব্ধ |
| 217 নাম : খালেদ খাঁ পিতার নাম: ফিরোজ খাঁ বাড়ির নং : n0085 বয়স : 29 লিঙ্গ : পুরুষ | WCI1840347 ফটো উপলব্ধ | 218 নাম : সামসিনা বিবি স্বামীর নাম: সেলিম খাঁ বাড়ির নং : n0013 বয়স : 29 লিঙ্গ : মহিলা | WCI1739457 ফটো উপলব্ধ | 219 নাম : সাবেতুন বিবি স্বামীর নাম: শহিদ খাঁ বাড়ির নং : n0080 বয়স : 27 লিঙ্গ : মহিলা | WCI1904473 ফটো উপলব্ধ |
| 220 নাম : রবিউল খাঁ পিতার নাম: তফুর খাঁ বাড়ির নং : n0055 বয়স : 27 লিঙ্গ : পুরুষ | WCI1904481 ফটো উপলব্ধ | 221 নাম : নাসিম খাঁ পিতার নাম: আমিন খাঁ বাড়ির নং : n0007 বয়স : 28 লিঙ্গ : পুরুষ | WCI1904556 ফটো উপলব্ধ | 222 নাম : জাহিদ খাঁ পিতার নাম: কয়সর খাঁ বাড়ির নং : n0009 বয়স : 39 লিঙ্গ : পুরুষ | WCI1117621 ফটো উপলব্ধ |
| 223 নাম : জারুল্লাহ সাবিবি স্বামীর নাম: কিসমত খাঁ বাড়ির নং : n0019 বয়স : 51 লিঙ্গ : মহিলা | GJT1386945 ফটো উপলব্ধ | 224 নাম : সরীপ খাঁ পিতার নাম: তৈমুস খাঁ বাড়ির নং : n0055 বয়স : 31 লিঙ্গ : পুরুষ | WCI1566363 ফটো উপলব্ধ | 225 নাম : জবেদ খাঁ পিতার নাম: অনুর খাঁ বাড়ির নং : n0055 বয়স : 27 লিঙ্গ : পুরুষ | WCI1904366 ফটো উপলব্ধ |
| 226 নাম : আসেমা বিবি স্বামীর নাম: তৈমুর সেখ বাড়ির নং : এন0061 বয়স : 26 লিঙ্গ : মহিলা | WCI1945104 ফটো উপলব্ধ | 227 নাম : মঞ্জু খাতুন পিতার নাম: অনুর খাঁ বাড়ির নং : N0055 বয়স : 26 লিঙ্গ : মহিলা | WCI2105401 ফটো উপলব্ধ | 228 নাম : আজিম খাঁ পিতার নাম: মজাফর খান বাড়ির নং : N0055 বয়স : 25 লিঙ্গ : পুরুষ | WCI2114783 ফটো উপলব্ধ |
| 229 নাম : সিরাজ খাঁ পিতার নাম: তসির খাঁ বাড়ির নং : n0059 বয়স : 73 লিঙ্গ : পুরুষ | WB/32/228/465135 ফটো উপলব্ধ | 230 নাম : আজমত খাঁ পিতার নাম: কিসমত খাঁ বাড়ির নং : এন00019 বয়স : 26 লিঙ্গ : পুরুষ | WCI1945088 ফটো উপলব্ধ | 231 নাম : সামসুল খাঁ পিতার নাম: আজিজ খাঁ বাড়ির নং : n0006 বয়স : 28 লিঙ্গ : পুরুষ | WCI1904523 ফটো উপলব্ধ |
| 232 নাম : মল্লিকা বিবি স্বামীর নাম: সরীপ খাঁ বাড়ির নং : এ0055 বয়স : 26 লিঙ্গ : মহিলা | WCI1945112 ফটো উপলব্ধ | 233 নাম : রমিজা খাতুন পিতার নাম: আজিজ খাঁ বাড়ির নং : এন০০০৬ বয়স : 22 লিঙ্গ : মহিলা | WCI2297497 ফটো উপলব্ধ | 234 নাম : সাবির আলি খাঁ পিতার নাম: আসগর আলি খাঁ বাড়ির নং : এন০০৫৮ বয়স : 22 লিঙ্গ : পুরুষ | WCI2297380 ফটো উপলব্ধ |
| 235 নাম : করিসমা খাতুন পিতার নাম: আসরাপ খাঁ বাড়ির নং : এন০০০৬ বয়স : 22 লিঙ্গ : মহিলা | WCI2297406 ফটো উপলব্ধ | 236 নাম : সেলিম খাঁ পিতার নাম: মজাফর খাঁ বাড়ির নং : এন0055 বয়স : 23 লিঙ্গ : পুরুষ | WCI2239523 ফটো উপলব্ধ | 237 নাম : সালেক খাতুন পিতার নাম: ফিরোজ খান বাড়ির নং : n0085 বয়স : 28 লিঙ্গ : পুরুষ | WCI1641638 ফটো উপলব্ধ |
| 238 নাম : সুমনা ঘোড়াই স্বামীর নাম: দুলাল ঘোড়াই বাড়ির নং : n0045 বয়স : 29 লিঙ্গ : মহিলা | WCI1739481 ফটো উপলব্ধ | 239 নাম : বিষ্ণুপদ ঘোড়াই পিতার নাম: রবীন্দ্র ঘোড়াই বাড়ির নং : এন০০৩৬ বয়স : 22 লিঙ্গ : পুরুষ | WCI2297471 ফটো উপলব্ধ | 240 নাম : তুষার ঘোড়াই পিতার নাম: সুধার ঘোড়াই বাড়ির নং : n0035 বয়স : 29 লিঙ্গ : পুরুষ | WCI1739432 ফটো উপলব্ধ |



বিধানসভা নির্বাচনক্ষেত্রের নং, নাম : 219-দাঁতন
ভাগ নং, নাম : 1-পশ্চিম মোহনপুর (পশ্চিম পাড়া)

| | | | | | |
|---|--------------------------------|---|--------------------------------|---|--------------------------------|
| 241 নাম : শিল্পা ঘোড়াই স্বামীর নাম : জয়ন্ত ঘোড়াই বাড়ির নং : n0041 বয়স : মহিলা | WC11739440 ফটো উপলব্ধ | 242 নাম : নির্মল ঘোড়াই পিতার নাম : নিয়াসী ঘোড়াই বাড়ির নং : n0038 বয়স : 56 লিঙ্গ : পুরুষ | WB/32/228/465373 ফটো উপলব্ধ | 243 নাম : সুবল ঘোড়াই পিতার নাম : শ্রীনিবাস ঘোড়াই বাড়ির নং : n0036 বয়স : 56 লিঙ্গ : পুরুষ | WB/32/228/465478 ফটো উপলব্ধ |
| 244 নাম : মধুমিতা ঘোড়াই স্বামীর নাম : বিদ্যাৎ ঘোড়াই বাড়ির নং : n0099 বয়স : 34 লিঙ্গ : মহিলা | WC11840487 ফটো উপলব্ধ | 245 নাম : অর্চনা ঘোড়াই স্বামীর নাম : রাজু ঘোড়াই বাড়ির নং : n0100 বয়স : 36 লিঙ্গ : মহিলা | WC11840495 ফটো উপলব্ধ | 246 নাম : সুমিতা ঘোড়াই স্বামীর নাম : কিশোর ঘোড়াই বাড়ির নং : n0101 বয়স : 35 লিঙ্গ : মহিলা | WC11840503 ফটো উপলব্ধ |
| 247 নাম : অবন্তিকা ঘোড়াই পিতার নাম : তুলসী ঘোড়াই বাড়ির নং : এন0044 বয়স : 24 লিঙ্গ : মহিলা | WC12184182 ফটো উপলব্ধ | 248 নাম : খুকু ঘোড়াই স্বামীর নাম : বাডেশ্বর ঘোড়াই বাড়ির নং : এন0081 বয়স : 26 লিঙ্গ : মহিলা | WC11945195 ফটো উপলব্ধ | 249 নাম : পূজা রানী ঘোড়াই স্বামীর নাম : তরুণ ঘোড়াই বাড়ির নং : n0048 বয়স : 27 লিঙ্গ : মহিলা | WC11904374 ফটো উপলব্ধ |
| 250 নাম : শর্মিলা ঘোড়াই স্বামীর নাম : মঙ্গল ঘোড়াই বাড়ির নং : n0118 বয়স : 29 লিঙ্গ : মহিলা | WC11740612 ফটো উপলব্ধ | 251 নাম : পুতুল ঘোড়াই স্বামীর নাম : বসন্ত ঘোড়াই বাড়ির নং : n0041 বয়স : 64 লিঙ্গ : মহিলা | WB/32/228/465300 ফটো উপলব্ধ | 252 নাম : সুস্মিতা ঘোড়াই স্বামীর নাম : প্রদীপ ঘোড়াই বাড়ির নং : n0038 বয়স : 28 লিঙ্গ : মহিলা | WC11904499 ফটো উপলব্ধ |
| 253 নাম : কল্পনা ঘোড়াই স্বামীর নাম : চিত্তরঞ্জন ঘোড়াই বাড়ির নং : n0041 বয়স : 53 লিঙ্গ : মহিলা | WB/32/228/465490 ফটো উপলব্ধ | 254 নাম : মাধুরী ঘোড়াই স্বামীর নাম : রমেশ ঘোড়াই বাড়ির নং : n0033 বয়স : 67 লিঙ্গ : মহিলা | WB/32/228/465332 ফটো উপলব্ধ | 255 নাম : শিবু ঘোড়াই পিতার নাম : রমেশ ঘোড়াই বাড়ির নং : n0033 বয়স : 45 লিঙ্গ : পুরুষ | WC1117753 ফটো উপলব্ধ |
| 256 নাম : দেবেন্দ্রনাথ ঘোড়াই পিতার নাম : রমেশ ঘোড়াই বাড়ির নং : n0033 বয়স : 41 লিঙ্গ : পুরুষ | WC1117761 ফটো উপলব্ধ | 257 নাম : পবিত্র ঘোড়াই পিতার নাম : রমেশ ঘোড়াই বাড়ির নং : n0033 বয়স : 31 লিঙ্গ : পুরুষ | WC11641661 ফটো উপলব্ধ | 258 নাম : ধীরেন্দ্রনাথ ঘোড়াই পিতার নাম : হরি ঘোড়াই বাড়ির নং : n0033 বয়স : 73 লিঙ্গ : পুরুষ | WB/32/228/465443 ফটো উপলব্ধ |
| 259 নাম : সীতারানী ঘোড়াই স্বামীর নাম : ধীরেন্দ্রনাথ ঘোড়াই বাড়ির নং : n0033 বয়স : 62 লিঙ্গ : মহিলা | WB/32/228/465494 ফটো উপলব্ধ | 260 নাম : সৌরেন্দ্রনাথ ঘোড়াই পিতার নাম : ধীরেন্দ্রনাথ ঘোড়াই বাড়ির নং : n0033 বয়স : 37 লিঙ্গ : পুরুষ | WC1117779 ফটো উপলব্ধ | 261 নাম : গীতা রানী ঘোড়াই স্বামীর নাম : দেবেন্দ্র নাথ ঘোড়াই বাড়ির নং : n0033 বয়স : 31 লিঙ্গ : মহিলা | WC11641794 ফটো উপলব্ধ |
| 262 নাম : ইন্দ্রিা ঘোড়াই স্বামীর নাম : সুধীর ঘোড়াই বাড়ির নং : n0035 বয়স : 55 লিঙ্গ : মহিলা | WB/32/228/465396 ফটো উপলব্ধ | 263 নাম : চন্ডি ঘোড়াই পিতার নাম : সুধীর ঘোড়াই বাড়ির নং : n0035 বয়স : 32 লিঙ্গ : পুরুষ | WC11479112 ফটো উপলব্ধ | 264 নাম : কল্পনা ঘোড়াই স্বামীর নাম : সুবল ঘোড়াই বাড়ির নং : n0036 বয়স : 52 লিঙ্গ : মহিলা | WB/32/228/465440 ফটো উপলব্ধ |
| 265 নাম : নিমাই ঘোড়াই পিতার নাম : সুবল ঘোড়াই বাড়ির নং : n0036 বয়স : 33 লিঙ্গ : পুরুষ | WC11479120 ফটো উপলব্ধ | 266 নাম : রবীন্দ্র ঘোড়াই পিতার নাম : শ্রীনিবাস ঘোড়াই বাড়ির নং : n0036 বয়স : 46 লিঙ্গ : পুরুষ | GJT2059103 ফটো উপলব্ধ | 267 নাম : মনি ঘোড়াই স্বামীর নাম : রবীন্দ্র ঘোড়াই বাড়ির নং : n0036 বয়স : 38 লিঙ্গ : মহিলা | GJT2541795 ফটো উপলব্ধ |
| 268 নাম : সুধাংগু ঘোড়াই পিতার নাম : শ্রীনিবাস ঘোড়াই বাড়ির নং : n0036 বয়স : 30 লিঙ্গ : পুরুষ | WC11641588 ফটো উপলব্ধ | 269 নাম : গোপাল ঘোড়াই পিতার নাম : কৈলাস ঘোড়াই বাড়ির নং : n0037 বয়স : 59 লিঙ্গ : পুরুষ | WB/32/228/465328 ফটো উপলব্ধ | 270 নাম : ছবিরানী ঘোড়াই স্বামীর নাম : গোপাল ঘোড়াই বাড়ির নং : n0037 বয়স : 52 লিঙ্গ : মহিলা | GJT1386440 ফটো উপলব্ধ |

| | | | | | |
|--|--------------------------------|---|--------------------------------|--|--------------------------------|
| 271 নাম : লব ঘড়াই পিতার নাম: গোপাল ঘড়াই বাড়ির নং : n0037 বয়স : 31 লিঙ্গ : পুরুষ | WCI1566397 ফটো উপলব্ধ | 272 নাম : লক্ষ্মীপ্রিয়া ঘোড়াই স্বামীর নাম: নিয়াসী ঘোড়াই বাড়ির নং : n0038 বয়স : 82 লিঙ্গ : মহিলা | WB/32/228/465364 ফটো উপলব্ধ | 273 নাম : অতুল ঘোড়াই পিতার নাম: নিয়াসী ঘোড়াই বাড়ির নং : n0038 বয়স : 65 লিঙ্গ : পুরুষ | WB/32/228/465357 ফটো উপলব্ধ |
| 274 নাম : সাবিত্রী ঘোড়াই স্বামীর নাম: অতুল ঘোড়াই বাড়ির নং : n0038 বয়স : 59 লিঙ্গ : মহিলা | WB/32/228/465365 ফটো উপলব্ধ | 275 নাম : সুকুমার ঘোড়াই পিতার নাম: অতুল ঘোড়াই বাড়ির নং : n0038 বয়স : 36 লিঙ্গ : পুরুষ | WCI1304310 ফটো উপলব্ধ | 276 নাম : বিমল ঘোড়াই পিতার নাম: নিয়াসী ঘোড়াই বাড়ির নং : n0038 বয়স : 61 লিঙ্গ : পুরুষ | WB/32/228/465216 ফটো উপলব্ধ |
| 277 নাম : বাসন্তী ঘোড়াই স্বামীর নাম: বিমল ঘোড়াই বাড়ির নং : n0038 বয়স : 56 লিঙ্গ : মহিলা | GJT1386457 ফটো উপলব্ধ | 278 নাম : প্রদীপ ঘোড়াই পিতার নাম: বিমল ঘোড়াই বাড়ির নং : n0038 বয়স : 38 লিঙ্গ : পুরুষ | WCI1377431 ফটো উপলব্ধ | 279 নাম : রাখারানী ঘোড়াই স্বামীর নাম: নিমল ঘোড়াই বাড়ির নং : n0038 বয়স : 53 লিঙ্গ : মহিলা | GJT2347508 ফটো উপলব্ধ |
| 280 নাম : সুরজিৎ ঘোড়াই পিতার নাম: নির্মল ঘোড়াই বাড়ির নং : n0038 বয়স : 33 লিঙ্গ : পুরুষ | WCI1641497 ফটো উপলব্ধ | 281 নাম : বিকাশ ঘোড়াই পিতার নাম: নির্মল ঘোড়াই বাড়ির নং : n0038 বয়স : 30 লিঙ্গ : পুরুষ | WCI1641489 ফটো উপলব্ধ | 282 নাম : প্রহ্লাদ ঘোড়াই পিতার নাম: নিয়াসী ঘোড়াই বাড়ির নং : n0038 বয়স : 53 লিঙ্গ : পুরুষ | WB/32/228/465366 ফটো উপলব্ধ |
| 283 নাম : চন্দনা ঘোড়াই স্বামীর নাম: প্রহ্লাদ ঘোড়াই বাড়ির নং : n0038 বয়স : 46 লিঙ্গ : মহিলা | GJT2058949 ফটো উপলব্ধ | 284 নাম : অনিল ঘোড়াই পিতার নাম: বনমালী ঘোড়াই বাড়ির নং : n0039 বয়স : 68 লিঙ্গ : পুরুষ | WB/32/228/465276 ফটো উপলব্ধ | 285 নাম : সুভদ্রা ঘোড়াই স্বামীর নাম: অনিল ঘোড়াই বাড়ির নং : n0216 বয়স : 50 লিঙ্গ : মহিলা | WB/32/228/465579 ফটো উপলব্ধ |
| 286 নাম : মিনতি ঘোড়াই স্বামীর নাম: অভিমন্যু ঘোড়াই বাড়ির নং : n0039 বয়স : 42 লিঙ্গ : মহিলা | GJT2440345 ফটো উপলব্ধ | 287 নাম : রামকৃষ্ণ ঘোড়াই পিতার নাম: অনিল ঘোড়াই বাড়ির নং : n0039 বয়স : 42 লিঙ্গ : পুরুষ | GJT2544203 ফটো উপলব্ধ | 288 নাম : অন্নপূর্ণা ঘোড়াই স্বামীর নাম: রামকৃষ্ণ ঘোড়াই বাড়ির নং : n0039 বয়স : 40 লিঙ্গ : মহিলা | GJT2440337 ফটো উপলব্ধ |
| 289 নাম : সারথি ঘোড়াই স্বামীর নাম: পুলিন ঘোড়াই বাড়ির নং : n0039 বয়স : 58 লিঙ্গ : মহিলা | WB/32/228/465770 ফটো উপলব্ধ | 290 নাম : পৌরহরি ঘোড়াই পিতার নাম: পুলিন ঘোড়াই বাড়ির নং : n0039 বয়স : 34 লিঙ্গ : পুরুষ | WCI1304328 ফটো উপলব্ধ | 291 নাম : বিনোদ ঘোড়াই পিতার নাম: বনমালী ঘোড়াই বাড়ির নং : n0216 বয়স : 61 লিঙ্গ : পুরুষ | WB/32/228/465459 ফটো উপলব্ধ |
| 292 নাম : ছবিরানী ঘোড়াই স্বামীর নাম: বিনোদ ঘোড়াই বাড়ির নং : n0039 বয়স : 54 লিঙ্গ : মহিলা | WB/32/228/465460 ফটো উপলব্ধ | 293 নাম : কর্ন ঘোড়াই পিতার নাম: বনমালী ঘোড়াই বাড়ির নং : n0039 বয়স : 55 লিঙ্গ : পুরুষ | WB/32/228/465584 ফটো উপলব্ধ | 294 নাম : গীতা ঘোড়াই স্বামীর নাম: কর্ন ঘোড়াই বাড়ির নং : n0039 বয়স : 51 লিঙ্গ : মহিলা | WB/32/228/465585 ফটো উপলব্ধ |
| 295 নাম : সন্ধ্যা ঘোড়াই স্বামীর নাম: সমীর ঘোড়াই বাড়ির নং : n0102 বয়স : 35 লিঙ্গ : মহিলা | WCI1840511 ফটো উপলব্ধ | 296 নাম : কৌশিক ঘোড়াই পিতার নাম: চিত্তরঞ্জন ঘোড়াই বাড়ির নং : এন0041 বয়স : 25 লিঙ্গ : পুরুষ | WCI2265015 ফটো উপলব্ধ | 297 নাম : রিয়ান্কা ঘোড়াই স্বামীর নাম: শ্রীকান্ত ঘোড়াই বাড়ির নং : n0041 বয়স : 36 লিঙ্গ : মহিলা | WCI1739358 ফটো উপলব্ধ |
| 298 নাম : অঙ্কিতা ঘোড়াই স্বামীর নাম: বিকাশ ঘোড়াই বাড়ির নং : এন0038 বয়স : 24 লিঙ্গ : মহিলা | WCI2297547 ফটো উপলব্ধ | 299 নাম : মিতা ঘোড়াই স্বামীর নাম: চঞ্জী ঘোড়াই বাড়ির নং : এন003৫ বয়স : 26 লিঙ্গ : মহিলা | WCI2297554 ফটো উপলব্ধ | 300 নাম : স্বাগতা ঘোড়াই স্বামীর নাম: তাপস ঘোড়াই বাড়ির নং : n0047 বয়স : 34 লিঙ্গ : মহিলা | WCI1739382 ফটো উপলব্ধ |



বিধানসভা নির্বাচনক্ষেত্রের নং, নাম : 219-দাঁতন
ভাগ নং, নাম : 1-পশ্চিম মোহনপুর (পশ্চিম পাড়া)

| | | | | | |
|--|--------------------------------|---|--------------------------------|--|--------------------------------|
| 301 নাম : রঞ্জিতা ঘোড়াই স্বামীর নাম: সুকুমার ঘোড়াই বাড়ির নং : n0038 বয়স : 31 লিঙ্গ : মহিলা | WCI1739390 ফটো উপলব্ধ | 302 নাম : দিলীপ ঘোড়াই পিতার নাম: বিমল ঘোড়াই বাড়ির নং : এন0038 বয়স : 23 লিঙ্গ : পুরুষ | WCI2255594 ফটো উপলব্ধ | 303 নাম : কাবেরি ঘোড়াই পিতার নাম: বিনোদ ঘোড়াই বাড়ির নং : এন0216 বয়স : 23 লিঙ্গ : মহিলা | WCI2255628 ফটো উপলব্ধ |
| 304 নাম : বলরাম ঘোড়াই পিতার নাম: পরশুরাম ঘোড়াই বাড়ির নং : এন0044 বয়স : 24 লিঙ্গ : পুরুষ | WCI2239671 ফটো উপলব্ধ | 305 নাম : আকাশ ঘোড়াই পিতার নাম: পূর্ণ ঘোড়াই বাড়ির নং : এন0039 বয়স : 23 লিঙ্গ : পুরুষ | WCI2255693 ফটো উপলব্ধ | 306 নাম : যমুনা ঘোড়াই স্বামীর নাম: তপন ঘোড়াই বাড়ির নং : n0045 বয়স : 53 লিঙ্গ : মহিলা | GJT2347540 ফটো উপলব্ধ |
| 307 নাম : দিলীপ ঘোড়াই পিতার নাম: তপন ঘোড়াই বাড়ির নং : n0045 বয়স : 34 লিঙ্গ : পুরুষ | WCI1479161 ফটো উপলব্ধ | 308 নাম : সুভেন্দু ঘোড়াই পিতার নাম: সুরত ঘোড়াই বাড়ির নং : n0050 বয়স : 29 লিঙ্গ : পুরুষ | WCI1739309 ফটো উপলব্ধ | 309 নাম : সুমিত্রা মুদলী(ঘোড়াই) স্বামীর নাম: শিবশংকর ঘোড়াই বাড়ির নং : n0044 বয়স : 33 লিঙ্গ : মহিলা | WCI1377415 ফটো উপলব্ধ |
| 310 নাম : তপন ঘোড়াই পিতার নাম: বিপিন ঘোড়াই বাড়ির নং : n0045 বয়স : 58 লিঙ্গ : পুরুষ | WB/32/228/465616 ফটো উপলব্ধ | 311 নাম : সনাতন ঘোড়াই পিতার নাম: দিবাকর ঘোড়াই বাড়ির নং : n0048 বয়স : 25 লিঙ্গ : পুরুষ | WCI2117802 ফটো উপলব্ধ | 312 নাম : জয়ন্ত ঘোড়াই পিতার নাম: মন্টু ঘোড়াই বাড়ির নং : n0041 বয়স : 39 লিঙ্গ : পুরুষ | WCI1377423 ফটো উপলব্ধ |
| 313 নাম : শ্রীকান্ত ঘোড়াই পিতার নাম: মন্টু ঘোড়াই বাড়ির নং : n0041 বয়স : 34 লিঙ্গ : পুরুষ | WCI1304476 ফটো উপলব্ধ | 314 নাম : অনিতা ঘোড়াই স্বামীর নাম: তুলসী ঘোড়াই বাড়ির নং : n0044 বয়স : 47 লিঙ্গ : মহিলা | GJT2059046 ফটো উপলব্ধ | 315 নাম : প্রদীপ ঘোড়াই পিতার নাম: বংকিম ঘোড়াই বাড়ির নং : n0044 বয়স : 56 লিঙ্গ : পুরুষ | WB/32/228/465721 ফটো উপলব্ধ |
| 316 নাম : খুকু ঘোড়াই স্বামীর নাম: প্রদীপ ঘোড়াই বাড়ির নং : n0044 বয়স : 50 লিঙ্গ : মহিলা | WB/32/228/465726 ফটো উপলব্ধ | 317 নাম : পরশুরাম ঘোড়াই পিতার নাম: বংকিম ঘোড়াই বাড়ির নং : n0044 বয়স : 53 লিঙ্গ : পুরুষ | WB/32/228/465561 ফটো উপলব্ধ | 318 নাম : প্রতিমা ঘোড়াই স্বামীর নাম: পরশুরাম ঘোড়াই বাড়ির নং : n0044 বয়স : 44 লিঙ্গ : মহিলা | GJT2059053 ফটো উপলব্ধ |
| 319 নাম : অর্চনা ঘোড়াই স্বামীর নাম: সঞ্জয় ঘোড়াই বাড়ির নং : n0053 বয়স : 38 লিঙ্গ : মহিলা | WCI1145325 ফটো উপলব্ধ | 320 নাম : সঞ্জয় ঘোড়াই পিতার নাম: বাদল ঘোড়াই বাড়ির নং : n0053 বয়স : 40 লিঙ্গ : পুরুষ | GJT2544393 ফটো উপলব্ধ | 321 নাম : সরস্বতী ঘোড়াই স্বামীর নাম: বাদল ঘোড়াই বাড়ির নং : n0053 বয়স : 54 লিঙ্গ : মহিলা | WB/32/228/465397 ফটো উপলব্ধ |
| 322 নাম : বাদল ঘোড়াই পিতার নাম: প্রফুল্ল ঘোড়াই বাড়ির নং : n0053 বয়স : 60 লিঙ্গ : পুরুষ | WB/32/228/465774 ফটো উপলব্ধ | 323 নাম : সুকুমার ঘোড়াই পিতার নাম: অনন্ত ঘোড়াই বাড়ির নং : n0052 বয়স : 47 লিঙ্গ : পুরুষ | GJT2347524 ফটো উপলব্ধ | 324 নাম : কাজল ঘোড়াই স্বামীর নাম: বিমল ঘোড়াই বাড়ির নং : n0052 বয়স : 50 লিঙ্গ : মহিলা | GJT1439173 ফটো উপলব্ধ |
| 325 নাম : আশীষ ঘোড়াই পিতার নাম: নারায়ন ঘোড়াই বাড়ির নং : n0052 বয়স : 40 লিঙ্গ : পুরুষ | GJT2440303 ফটো উপলব্ধ | 326 নাম : কম্পনা ঘোড়াই স্বামীর নাম: নারায়ন ঘোড়াই বাড়ির নং : n0052 বয়স : 55 লিঙ্গ : মহিলা | WB/32/228/465177 ফটো উপলব্ধ | 327 নাম : ঝর্ণা ঘোড়াই স্বামীর নাম: নারায়ন ঘোড়াই বাড়ির নং : n0052 বয়স : 57 লিঙ্গ : মহিলা | WB/32/228/465176 ফটো উপলব্ধ |
| 328 নাম : নারায়ন ঘোড়াই পিতার নাম: রাখাল ঘোড়াই বাড়ির নং : n0052 বয়স : 67 লিঙ্গ : পুরুষ | WB/32/228/465153 ফটো উপলব্ধ | 329 নাম : বিমল ঘোড়াই পিতার নাম: অনন্ত ঘোড়াই বাড়ির নং : n0051 বয়স : 54 লিঙ্গ : পুরুষ | WB/32/228/465747 ফটো উপলব্ধ | 330 নাম : কম্পনা ঘোড়াই স্বামীর নাম: প্রভাকর ঘোড়াই বাড়ির নং : n0050 বয়স : 38 লিঙ্গ : মহিলা | GJT2600674 ফটো উপলব্ধ |



বিধানসভা নির্বাচনক্ষেত্রের নং, নাম : 219-দাঁতন
ভাগ নং, নাম : 1-পশ্চিম মোহনপুর (পশ্চিম পাড়া)

| | | | | | |
|--|--------------------------------|--|--------------------------------|---|--------------------------------|
| 331 নাম : সুনিতা ঘোড়াই স্বামীর নাম: সুরত ঘোড়াই বাড়ির নং : n0050 বয়স : 46 লিঙ্গ : মহিলা | GJT1385061 ফটো উপলব্ধ | 332 নাম : শুভঙ্কর ঘোড়াই পিতার নাম: সত্যব্রত ঘোড়াই বাড়ির নং : n0050 বয়স : 31 লিঙ্গ : পুরুষ | WCI1566413 ফটো উপলব্ধ | 333 নাম : সত্যব্রত ঘোড়াই পিতার নাম: শ্রীনিবাস ঘোড়াই বাড়ির নং : n0050 বয়স : 57 লিঙ্গ : পুরুষ | WCI2465656 ফটো উপলব্ধ |
| 334 নাম : প্রমিলা ঘোড়াই স্বামীর নাম: শ্রীনিবাস ঘোড়াই বাড়ির নং : n0050 বয়স : 74 লিঙ্গ : মহিলা | WB/32/228/465155 ফটো উপলব্ধ | 335 নাম : ভারতী ঘোড়াই স্বামীর নাম: সুকুমার ঘোড়াই বাড়ির নং : n0052 বয়স : 41 লিঙ্গ : মহিলা | WCI1304369 ফটো উপলব্ধ | 336 নাম : মল্লিকা ঘড়াই স্বামীর নাম: আশীষ ঘড়াই বাড়ির নং : n0052 বয়স : 38 লিঙ্গ : মহিলা | WCI1117738 ফটো উপলব্ধ |
| 337 নাম : সুস্মিতা গুচ্ছাইত(ঘোড়াই) স্বামীর নাম: দেবশীষ ঘোড়াই বাড়ির নং : n0052 বয়স : 33 লিঙ্গ : মহিলা | WCI1377407 ফটো উপলব্ধ | 338 নাম : প্রভাকর ঘোড়াই পিতার নাম: কার্তিক ঘোড়াই বাড়ির নং : n0048 বয়স : 42 লিঙ্গ : পুরুষ | GJT2440311 ফটো উপলব্ধ | 339 নাম : কবিতা ঘোড়াই স্বামীর নাম: ভাস্কর ঘোড়াই বাড়ির নং : n0048 বয়স : 39 লিঙ্গ : মহিলা | GJT2541753 ফটো উপলব্ধ |
| 340 নাম : ভাস্কর ঘোড়াই পিতার নাম: কার্তিক ঘোড়াই বাড়ির নং : n0048 বয়স : 50 লিঙ্গ : পুরুষ | WB/32/228/465453 ফটো উপলব্ধ | 341 নাম : শ্রীমতি সীতা ঘোড়াই স্বামীর নাম: দিবাকর ঘোড়াই বাড়ির নং : n0048 বয়স : 47 লিঙ্গ : মহিলা | GJT1385947 ফটো উপলব্ধ | 342 নাম : দিবাকর ঘোড়াই পিতার নাম: কার্তিক ঘোড়াই বাড়ির নং : n0048 বয়স : 52 লিঙ্গ : পুরুষ | GJT1429950 ফটো উপলব্ধ |
| 343 নাম : তরুন ঘোড়াই পিতার নাম: শংকর ঘোড়াই বাড়ির নং : n0048 বয়স : 31 লিঙ্গ : পুরুষ | WCI1641778 ফটো উপলব্ধ | 344 নাম : শংকর ঘোড়াই পিতার নাম: কার্তিক ঘোড়াই বাড়ির নং : n0048 বয়স : 56 লিঙ্গ : পুরুষ | WB/32/228/465765 ফটো উপলব্ধ | 345 নাম : মিনতি ঘোড়াই স্বামীর নাম: কার্তিক ঘোড়াই বাড়ির নং : n0048 বয়স : 69 লিঙ্গ : মহিলা | WB/32/228/465441 ফটো উপলব্ধ |
| 346 নাম : কার্তিক ঘোড়াই পিতার নাম: কাঙ্গলী ঘোড়াই বাড়ির নং : n0048 বয়স : 79 লিঙ্গ : পুরুষ | WB/32/228/465465 ফটো উপলব্ধ | 347 নাম : তাপস ঘোড়াই পিতার নাম: গণেশ ঘোড়াই বাড়ির নং : n0047 বয়স : 38 লিঙ্গ : পুরুষ | GJT2600641 ফটো উপলব্ধ | 348 নাম : সুমিতা ঘোড়াই স্বামীর নাম: স্বপন ঘোড়াই বাড়ির নং : n0047 বয়স : 44 লিঙ্গ : মহিলা | GJT2059012 ফটো উপলব্ধ |
| 349 নাম : শ্রী স্বপন ঘোড়াই পিতার নাম: শ্রী গণেশ ঘোড়াই বাড়ির নং : n0047 বয়স : 47 লিঙ্গ : পুরুষ | GJT1385491 ফটো উপলব্ধ | 350 নাম : নৃপন ঘোড়াই স্বামীর নাম: লোটন ঘোড়াই বাড়ির নং : n0047 বয়স : 34 লিঙ্গ : মহিলা | WCI1304351 ফটো উপলব্ধ | 351 নাম : লোটন ঘোড়াই পিতার নাম: গণেশ ঘোড়াই বাড়ির নং : n0047 বয়স : 45 লিঙ্গ : পুরুষ | GJT2347581 ফটো উপলব্ধ |
| 352 নাম : শকুন্তলা ঘোড়াই স্বামীর নাম: গণেশ ঘোড়াই বাড়ির নং : n0047 বয়স : 70 লিঙ্গ : মহিলা | WB/32/228/465566 ফটো উপলব্ধ | 353 নাম : মানসী ঘোড়াই স্বামীর নাম: উত্তম ঘোড়াই বাড়ির নং : n0046 বয়স : 39 লিঙ্গ : মহিলা | GJT2541779 ফটো উপলব্ধ | 354 নাম : খোকন ঘোড়াই পিতার নাম: মনোরঞ্জন ঘোড়াই বাড়ির নং : n0046 বয়স : 34 লিঙ্গ : পুরুষ | WCI1304344 ফটো উপলব্ধ |
| 355 নাম : লক্ষ্মীপ্রিয়া ঘোড়াই স্বামীর নাম: মনোরঞ্জন ঘোড়াই বাড়ির নং : n0046 বয়স : 62 লিঙ্গ : মহিলা | WB/32/228/465564 ফটো উপলব্ধ | 356 নাম : মনোরঞ্জন ঘোড়াই পিতার নাম: কাঙ্গলী ঘোড়াই বাড়ির নং : n0046 বয়স : 69 লিঙ্গ : পুরুষ | WB/32/228/465563 ফটো উপলব্ধ | 357 নাম : সঞ্জীব ঘোড়াই পিতার নাম: বিপিন ঘোড়াই বাড়ির নং : n0045 বয়স : 38 লিঙ্গ : পুরুষ | WCI1304336 ফটো উপলব্ধ |
| 358 নাম : বিদ্যুৎ ঘোড়াই পিতার নাম: বিপিন ঘোড়াই বাড়ির নং : n0045 বয়স : 50 লিঙ্গ : পুরুষ | GJT2347565 ফটো উপলব্ধ | 359 নাম : দুলাল ঘোড়াই পিতার নাম: রঞ্জিত ঘোড়াই বাড়ির নং : n0045 বয়স : 34 লিঙ্গ : পুরুষ | WCI1641786 ফটো উপলব্ধ | 360 নাম : গীতা ঘোড়াই স্বামীর নাম: রঞ্জিত ঘোড়াই বাড়ির নং : n0045 বয়স : 50 লিঙ্গ : মহিলা | GJT1386184 ফটো উপলব্ধ |



বিধানসভা নির্বাচনক্ষেত্রের নং, নাম : 219-দাঁতন
ভাগ নং, নাম : 1-পশ্চিম মোহনপুর (পশ্চিম পাড়া)

| | | | | | |
|--|--------------------------------|--|--------------------------------|---|--------------------------------|
| 361 নাম : কিশোর ঘোড়াই পিতার নাম: কালি ঘোড়াই বাড়ির নং : n0056 বয়স : 37 লিঙ্গ : পুরুষ | WCI0771469 ফটো উপলব্ধ | 362 নাম : সমীর ঘোড়াই পিতার নাম: কালি ঘোড়াই বাড়ির নং : n0056 বয়স : 39 লিঙ্গ : পুরুষ | GJT2541761 ফটো উপলব্ধ | 363 নাম : পদ্মাবতী ঘোড়াই স্বামীর নাম: কালি ঘোড়াই বাড়ির নং : n0056 বয়স : 66 লিঙ্গ : মহিলা | GJT2059038 ফটো উপলব্ধ |
| 364 নাম : কালি ঘোড়াই পিতার নাম: কালি ঘোড়াই বাড়ির নং : n0056 বয়স : 66 লিঙ্গ : পুরুষ | GJT2059020 ফটো উপলব্ধ | 365 নাম : স্নেহলতা ঘোড়াই স্বামীর নাম: সুরথী ঘোড়াই বাড়ির নং : n0049 বয়স : 41 লিঙ্গ : মহিলা | GJT2440352 ফটো উপলব্ধ | 366 নাম : রাজ ঘোড়াই পিতার নাম: বিজয় ঘোড়াই বাড়ির নং : n0041 বয়স : 37 লিঙ্গ : পুরুষ | WCI1117720 ফটো উপলব্ধ |
| 367 নাম : সুস্মিতা প্রামাণিক ঘোড়াই স্বামীর নাম: চিরঞ্জিৎ ঘোড়াই বাড়ির নং : n0049 বয়স : 33 লিঙ্গ : মহিলা | WCI1397595 ফটো উপলব্ধ | 368 নাম : বসন্ত ঘোড়াই পিতার নাম: রঙ্গী ঘোড়াই বাড়ির নং : n0041 বয়স : 70 লিঙ্গ : পুরুষ | WB/32/228/465301 ফটো উপলব্ধ | 369 নাম : শান্তি ঘোড়াই স্বামীর নাম: ছবি ঘোড়াই বাড়ির নং : n0040 বয়স : 65 লিঙ্গ : মহিলা | GJT2347599 ফটো উপলব্ধ |
| 370 নাম : মনোরঞ্জন ঘোড়াই পিতার নাম: বনমালী ঘোড়াই বাড়ির নং : n0040 বয়স : 58 লিঙ্গ : পুরুষ | WB/32/228/465762 ফটো উপলব্ধ | 371 নাম : স্বাগতম ঘোড়াই পিতার নাম: সত্য ব্রত ঘোড়াই বাড়ির নং : n0050 বয়স : 26 লিঙ্গ : পুরুষ | WCI2105344 ফটো উপলব্ধ | 372 নাম : ছবিরানী ঘোড়াই স্বামীর নাম: মনোরঞ্জন ঘোড়াই বাড়ির নং : n0040 বয়স : 53 লিঙ্গ : মহিলা | WB/32/228/465587 ফটো উপলব্ধ |
| 373 নাম : স্বপ্না ঘোড়াই স্বামীর নাম: সত্যব্রত ঘোড়াই বাড়ির নং : n0050 বয়স : 46 লিঙ্গ : মহিলা | GJT1385079 ফটো উপলব্ধ | 374 নাম : সুরথী ঘোড়াই পিতার নাম: ধীরেন্দ্র নাথ ঘোড়াই বাড়ির নং : n0049 বয়স : 49 লিঙ্গ : পুরুষ | WCI2012656 ফটো উপলব্ধ | 375 নাম : কবিতা ঘোড়াই স্বামীর নাম: মণ্টু ঘোড়াই বাড়ির নং : n0041 বয়স : 61 লিঙ্গ : মহিলা | WB/32/228/465637 ফটো উপলব্ধ |
| 376 নাম : অজয় ঘোড়াই পিতার নাম: রঙ্গী ঘোড়াই বাড়ির নং : n0041 বয়স : 62 লিঙ্গ : পুরুষ | WB/32/228/465544 ফটো উপলব্ধ | 377 নাম : আরতি ঘোড়াই স্বামীর নাম: অজয় ঘোড়াই বাড়ির নং : n0041 বয়স : 58 লিঙ্গ : মহিলা | WB/32/228/465545 ফটো উপলব্ধ | 378 নাম : ঝাড়েপ্তর ঘোড়াই পিতার নাম: অজয় ঘোড়াই বাড়ির নং : n0041 বয়স : 34 লিঙ্গ : পুরুষ | WCI1304484 ফটো উপলব্ধ |
| 379 নাম : পরমেশ্বর ঘোড়াই পিতার নাম: অজয় ঘোড়াই বাড়ির নং : n0041 বয়স : 33 লিঙ্গ : পুরুষ | WCI1479153 ফটো উপলব্ধ | 380 নাম : চন্দন ঘোড়াই পিতার নাম: বংকিম ঘোড়াই বাড়ির নং : n0044 বয়স : 60 লিঙ্গ : পুরুষ | WB/32/228/465732 ফটো উপলব্ধ | 381 নাম : রেবতী ঘোড়াই স্বামীর নাম: চন্দন ঘোড়াই বাড়ির নং : n0044 বয়স : 55 লিঙ্গ : মহিলা | WB/32/228/465725 ফটো উপলব্ধ |
| 382 নাম : শিবশঙ্কর ঘোড়াই পিতার নাম: চন্দন ঘোড়াই বাড়ির নং : n0044 বয়স : 39 লিঙ্গ : পুরুষ | GJT2600658 ফটো উপলব্ধ | 383 নাম : দেবব্রত ঘোড়াই পিতার নাম: চন্দন ঘোড়াই বাড়ির নং : n0044 বয়স : 37 লিঙ্গ : পুরুষ | GJT2600666 ফটো উপলব্ধ | 384 নাম : তুলসী ঘোড়াই পিতার নাম: বংকিম ঘোড়াই বাড়ির নং : n0044 বয়স : 58 লিঙ্গ : পুরুষ | WB/32/228/465733 ফটো উপলব্ধ |
| 385 নাম : বিজয় ঘোড়াই পিতার নাম: রঙ্গী ঘোড়াই বাড়ির নং : n0041 বয়স : 82 লিঙ্গ : পুরুষ | WB/32/228/465077 ফটো উপলব্ধ | 386 নাম : চিত্তরঞ্জন ঘোড়াই পিতার নাম: বিজয় ঘোড়াই বাড়ির নং : n0041 বয়স : 57 লিঙ্গ : পুরুষ | WB/32/228/465489 ফটো উপলব্ধ | 387 নাম : মনিমালা ঘোড়াই পিতার নাম: চিত্তরঞ্জন ঘোড়াই বাড়ির নং : এন0041 বয়স : 30 লিঙ্গ : মহিলা | WCI2355592 ফটো উপলব্ধ |
| 388 নাম : দীপক ঘোড়াই পিতার নাম: প্রদীপ ঘোড়াই বাড়ির নং : এন0041 বয়স : 23 লিঙ্গ : পুরুষ | WCI2395788 ফটো উপলব্ধ | 389 নাম : সবিতা ঘোড়াই স্বামীর নাম: বিভূতি ঘোড়াই বাড়ির নং : এন0049 বয়স : 62 লিঙ্গ : মহিলা | WCI2012649 ফটো উপলব্ধ | 390 নাম : বিশ্জিৎ ঘোড়াই পিতার নাম: বিভূতি ভূষণ ঘোড়াই বাড়ির নং : এন0049 বয়স : 40 লিঙ্গ : পুরুষ | GJT2440295 ফটো উপলব্ধ |

| | | | | | |
|---|--------------------------|---|--------------------------------|---|--------------------------------|
| 391 নাম : গুরুপ্রসাদ ঘোড়াই পিতার নাম: কর্ন ঘোড়াই বাড়ির নং : n0039 বয়স : 31 লিঙ্গ : পুরুষ | WCI1641760 ফটো উপলব্ধ | 392 নাম : পূর্ণ ঘোড়াই পিতার নাম: বনমালী ঘোড়াই বাড়ির নং : n0039 বয়স : 51 লিঙ্গ : পুরুষ | WCI1479138 ফটো উপলব্ধ | 393 নাম : প্রতিমা ঘোড়াই স্বামীর নাম: পূর্ণ ঘোড়াই বাড়ির নং : n0039 বয়স : 41 লিঙ্গ : মহিলা | WCI1479146 ফটো উপলব্ধ |
| 394 নাম : চিরঞ্জিৎ ঘোড়াই পিতার নাম: বিভূতি ঘোড়াই বাড়ির নং : n0049 বয়স : 36 লিঙ্গ : পুরুষ | WCI1304492 ফটো উপলব্ধ | 395 নাম : সুরভ ঘোড়াই পিতার নাম: শ্রীনিবাস ঘোড়াই বাড়ির নং : n0050 বয়স : 54 লিঙ্গ : পুরুষ | WCI2012623 ফটো উপলব্ধ | 396 নাম : সাধন ঘোড়াই পিতার নাম: বিমল ঘোড়াই বাড়ির নং : n0051 বয়স : 25 লিঙ্গ : পুরুষ | WCI2117687 ফটো উপলব্ধ |
| 397 নাম : রুকসারু বিবি স্বামীর নাম: জাফরুদ্দিন সেক বাড়ির নং : n0077 বয়স : 43 লিঙ্গ : মহিলা | WCI1641745 ফটো উপলব্ধ | 398 নাম : রোসনি বিবি স্বামীর নাম: ওহিদ খান বাড়ির নং : n0098 বয়স : 29 লিঙ্গ : মহিলা | WCI1840479 ফটো উপলব্ধ | 399 নাম : রমিজা বিবি পিতার নাম: আজমুল সেক বাড়ির নং : n0087 বয়স : 36 লিঙ্গ : মহিলা | WCI1840362 ফটো উপলব্ধ |
| 400 নাম : আপসানা বিবি স্বামীর নাম: আকবর খাঁ বাড়ির নং : n0092 বয়স : 43 লিঙ্গ : মহিলা | WCI1840412 ফটো উপলব্ধ | 401 নাম : পুতুল বিবি স্বামীর নাম: আমিত খাঁ বাড়ির নং : n0094 বয়স : 33 লিঙ্গ : মহিলা | WCI1840438 ফটো উপলব্ধ | 402 নাম : ওয়ারেজা বিবি স্বামীর নাম: কোরবান খাঁ বাড়ির নং : n0095 বয়স : 28 লিঙ্গ : মহিলা | WCI1840446 ফটো উপলব্ধ |
| 403 নাম : সামসুনেহার বিবি স্বামীর নাম: পারেশ সেক বাড়ির নং : n0096 বয়স : 33 লিঙ্গ : মহিলা | WCI1840453 ফটো উপলব্ধ | 404 নাম : মদিনা বিবি স্বামীর নাম: মালেক খাঁ বাড়ির নং : n0097 বয়স : 33 লিঙ্গ : মহিলা | WCI1840461 ফটো উপলব্ধ | 405 নাম : আনোয়ারা বিবি স্বামীর নাম: সেক রিয়াজুদ্দিন বাড়ির নং : n0093 বয়স : 32 লিঙ্গ : মহিলা | WCI1840420 ফটো উপলব্ধ |
| 406 নাম : মর্জিনা বিবি স্বামীর নাম: আসরাবুল সেক বাড়ির নং : এন0206 বয়স : 24 লিঙ্গ : মহিলা | WCI2184224 ফটো উপলব্ধ | 407 নাম : দেবী মুদলী স্বামীর নাম: নন্দগোপাল মুদলী বাড়ির নং : n0120 বয়স : 29 লিঙ্গ : মহিলা | WCI2117679 ফটো উপলব্ধ | 408 নাম : সুপ্রিয় মুদলী পিতার নাম: নিমাই মুদলী বাড়ির নং : নং043 বয়স : 25 লিঙ্গ : পুরুষ | WCI2105286 ফটো উপলব্ধ |
| 409 নাম : শ্রীমতি ভারতী মুদলী স্বামীর নাম: শ্রী নিতাই মুদলী বাড়ির নং : n0043 বয়স : 47 লিঙ্গ : মহিলা | GJT1385046 ফটো উপলব্ধ | 410 নাম : বিকাশ মুদলী পিতার নাম: কেশর মুদলী বাড়ির নং : n0043 বয়স : 36 লিঙ্গ : পুরুষ | WCI1218791 ফটো উপলব্ধ | 411 নাম : অনিমা মুদলী স্বামীর নাম: সুকুমার মুদলী বাড়ির নং : n0043 বয়স : 40 লিঙ্গ : মহিলা | GJT2440360 ফটো উপলব্ধ |
| 412 নাম : সুকুমার মুদলী পিতার নাম: কুড়ারাম মুদলী বাড়ির নং : n0043 বয়স : 42 লিঙ্গ : পুরুষ | GJT2347649 ফটো উপলব্ধ | 413 নাম : নিতাই মুদলী পিতার নাম: কুড়ারাম মুদলী বাড়ির নং : n0043 বয়স : 53 লিঙ্গ : পুরুষ | WB/32/228/465165 ফটো উপলব্ধ | 414 নাম : কেশর চন্দ্র মুদলী পিতার নাম: কুড়ারাম মুদলী বাড়ির নং : n0043 বয়স : 25 লিঙ্গ : পুরুষ | WCI2273506 ফটো উপলব্ধ |
| 415 নাম : সরস্বতী মুদলী স্বামীর নাম: ভুবন মুদলী বাড়ির নং : n0042 বয়স : 44 লিঙ্গ : মহিলা | GJT2059137 ফটো উপলব্ধ | 416 নাম : মনী মুদলী স্বামীর নাম: পবন মুদলী বাড়ির নং : n0042 বয়স : 44 লিঙ্গ : মহিলা | GJT2059129 ফটো উপলব্ধ | 417 নাম : শ্রী পবন মুদলী পিতার নাম: শ্রী সতীশ মুদলী বাড়ির নং : n0042 বয়স : 46 লিঙ্গ : পুরুষ | GJT1385053 ফটো উপলব্ধ |
| 418 নাম : ভুবন মুদলী পিতার নাম: সতীশ মুদলী বাড়ির নং : n0042 বয়স : 45 লিঙ্গ : পুরুষ | GJT1386556 ফটো উপলব্ধ | 419 নাম : পারুল মুদলী স্বামীর নাম: জীবন মুদলী বাড়ির নং : n0042 বয়স : 54 লিঙ্গ : মহিলা | WB/32/228/465512 ফটো উপলব্ধ | 420 নাম : জীবন মুদলী পিতার নাম: সতীশ মুদলী বাড়ির নং : n0042 বয়স : 58 লিঙ্গ : পুরুষ | WB/32/228/465511 ফটো উপলব্ধ |



বিধানসভা নির্বাচনক্ষেত্রের নং, নাম : 219-দাঁতন
ভাগ নং, নাম : 1-পশ্চিম মোহনপুর (পশ্চিম পাড়া)

| | | | | | |
|---|--------------------------------|--|--------------------------------|---|--------------------------------|
| 421 নাম : আকাশ মুদলী পিতার নাম: সুকুমার মুদলী বাড়ির নং : এন০০৪৩ বয়স : 22 লিঙ্গ : পুরুষ | WCI2297612 ফটো উপলব্ধ | 422 নাম : সাগর মুদলী পিতার নাম: নিমাই মুদলী বাড়ির নং : এন0043 বয়স : 23 লিঙ্গ : পুরুষ | WCI2255651 ফটো উপলব্ধ | 423 নাম : রিয়া মুদলী পিতার নাম: ভুবন মুদলী বাড়ির নং : এন0042 বয়স : 23 লিঙ্গ : মহিলা | WCI2255545 ফটো উপলব্ধ |
| 424 নাম : রুদ্র মুদলী পিতার নাম: পবন মুদলী বাড়ির নং : এন0042 বয়স : 23 লিঙ্গ : পুরুষ | WCI2255552 ফটো উপলব্ধ | 425 নাম : নন্দগোপাল মুদলী পিতার নাম: জীবন মুদলী বাড়ির নং : n0042 বয়স : 29 লিঙ্গ : পুরুষ | WCI1739499 ফটো উপলব্ধ | 426 নাম : আশালতা মুদলী স্বামীর নাম: নিমাই মুদলী বাড়ির নং : n0043 বয়স : 45 লিঙ্গ : মহিলা | GJT2059111 ফটো উপলব্ধ |
| 427 নাম : নিমাই মুদলী পিতার নাম: কুড়ারাম মুদলী বাড়ির নং : n0043 বয়স : 52 লিঙ্গ : পুরুষ | WB/32/228/465208 ফটো উপলব্ধ | 428 নাম : মঞ্জু মুদলী স্বামীর নাম: বিকাশ মুদলী বাড়ির নং : n0043 বয়স : 28 লিঙ্গ : মহিলা | WCI1904515 ফটো উপলব্ধ | 429 নাম : জুলি মুদলী পিতার নাম: নিতাই মুদলী বাড়ির নং : এন0043 বয়স : 25 লিঙ্গ : মহিলা | WCI2239606 ফটো উপলব্ধ |
| 430 নাম : পল্লবী মুদলী পিতার নাম: নিতাই মুদলী বাড়ির নং : এন০০৪৩ বয়স : 22 লিঙ্গ : মহিলা | WCI2297489 ফটো উপলব্ধ | 431 নাম : সেখ মোজাহির পিতার নাম: সেখ জহর বাড়ির নং : n0116 বয়স : 44 লিঙ্গ : পুরুষ | GJT2541696 ফটো উপলব্ধ | 432 নাম : কাসেদা বিবি স্বামীর নাম: সৈয়দ ইসতাক আলি বাড়ির নং : এন0025 বয়স : 31 লিঙ্গ : মহিলা | ZCO1918697 ফটো উপলব্ধ |
| 433 নাম : মুসকান আসিয়া পিতার নাম: সেক মোজাহির বাড়ির নং : এন০১১৬ বয়স : 22 লিঙ্গ : মহিলা | WCI2297430 ফটো উপলব্ধ | 434 নাম : আজিজুল শা পিতার নাম: সাইজাদ শা বাড়ির নং : n0103 বয়স : 46 লিঙ্গ : পুরুষ | GJT2325926 ফটো উপলব্ধ | 435 নাম : জুলফার সেক পিতার নাম: আয়মত সেক বাড়ির নং : n0115 বয়স : 44 লিঙ্গ : পুরুষ | GJT2030203 ফটো উপলব্ধ |
| 436 নাম : সেক সাদ্দাত পিতার নাম: জুফর সেক বাড়ির নং : মোহনপুর বয়স : 21 লিঙ্গ : পুরুষ | WCI2392322 ফটো উপলব্ধ | 437 নাম : টুম্পা খাতুন পিতার নাম: সেক সফিরদ্দিন বাড়ির নং : এন০০৬৮ বয়স : 26 লিঙ্গ : মহিলা | WCI1945161 ফটো উপলব্ধ | 438 নাম : সেক তাজমল পিতার নাম: সেক নজরুল বাড়ির নং : n0089 বয়স : 28 লিঙ্গ : পুরুষ | WCI1840388 ফটো উপলব্ধ |
| 439 নাম : রাজা সেক পিতার নাম: সফিরদ্দিন সেক বাড়ির নং : n0068 বয়স : 30 লিঙ্গ : পুরুষ | WCI1739374 ফটো উপলব্ধ | 440 নাম : সফিরদ্দিন সেক পিতার নাম: হাবিব সেক বাড়ির নং : n0068 বয়স : 60 লিঙ্গ : পুরুষ | GJT2359479 ফটো উপলব্ধ | 441 নাম : মুসতাক সেক পিতার নাম: ইসমাইল সেক বাড়ির নং : n0026 বয়স : 30 লিঙ্গ : পুরুষ | WCI1641596 ফটো উপলব্ধ |
| 442 নাম : ইসরাফিল সেক পিতার নাম: ইসলাম সেক বাড়ির নং : n0057 বয়স : 34 লিঙ্গ : পুরুষ | WCI1304518 ফটো উপলব্ধ | 443 নাম : জাকির সেক পিতার নাম: জাফিন সেক বাড়ির নং : n0030 বয়স : 42 লিঙ্গ : পুরুষ | GJT2541886 ফটো উপলব্ধ | 444 নাম : মিনারাবিবি স্বামীর নাম: জাফিন সেখ বাড়ির নং : n0030 বয়স : 62 লিঙ্গ : মহিলা | WB/32/228/465437 ফটো উপলব্ধ |
| 445 নাম : জাফিন সেখ পিতার নাম: দবির সেখ বাড়ির নং : n0030 বয়স : 68 লিঙ্গ : পুরুষ | WB/32/228/465436 ফটো উপলব্ধ | 446 নাম : আঙ্গরী বিবি স্বামীর নাম: সেক রিয়াজুল বাড়ির নং : n0026 বয়স : 30 লিঙ্গ : মহিলা | WCI1641695 ফটো উপলব্ধ | 447 নাম : রিয়াজুল সেক পিতার নাম: ইউসুফ সেক বাড়ির নং : n0026 বয়স : 36 লিঙ্গ : পুরুষ | WCI1304468 ফটো উপলব্ধ |
| 448 নাম : নজবুলবিবি অন্যান্য: ইসমাইল সেখ বাড়ির নং : n0026 বয়স : 62 লিঙ্গ : মহিলা | WB/32/228/465025 ফটো উপলব্ধ | 449 নাম : ইসমাইল সেখ পিতার নাম: ইউসুফ সেখ বাড়ির নং : n0026 বয়স : 67 লিঙ্গ : পুরুষ | WB/32/228/465159 ফটো উপলব্ধ | 450 নাম : সুপিয়া বিবি স্বামীর নাম: সেক সাফিক বাড়ির নং : N0017 বয়স : 25 লিঙ্গ : মহিলা | WCI2105500 ফটো উপলব্ধ |

| | | | | | |
|--|--------------------------------|---|--------------------------------|--|--------------------------------|
| 451 নাম : শবনম বিবি স্বামীর নাম: ইসাক সেক বাড়ির নং : মোহনপুর বয়স : 30 লিঙ্গ : মহিলা | WCI2105435 ফটো উপলব্ধ | 452 নাম : আজাদ সেক পিতার নাম: বাসেত সেক বাড়ির নং : N0063 বয়স : 25 লিঙ্গ : পুরুষ | WCI2114742 ফটো উপলব্ধ | 453 নাম : সেক সাফিক পিতার নাম: সেক সালাউদ্দিন বাড়ির নং : n0017 বয়স : 35 লিঙ্গ : পুরুষ | WCI1218825 ফটো উপলব্ধ |
| 454 নাম : জইশুনবিবি স্বামীর নাম: সেলাউদ্দিন সেখ বাড়ির নং : n0017 বয়স : 57 লিঙ্গ : মহিলা | WB/32/228/465204 ফটো উপলব্ধ | 455 নাম : রোজিনা বিবি স্বামীর নাম: নিহাউদ্দিন সেক বাড়ির নং : n0016 বয়স : 40 লিঙ্গ : মহিলা | GJT2440261 ফটো উপলব্ধ | 456 নাম : পিংকি বিবি স্বামীর নাম: তাজুদ্দিন বাড়ির নং : n0016 বয়স : 40 লিঙ্গ : মহিলা | GJT2600591 ফটো উপলব্ধ |
| 457 নাম : তাজুদ্দিন সেখ পিতার নাম: জালা লুদ্দিন বাড়ির নং : n0016 বয়স : 43 লিঙ্গ : পুরুষ | GJT2058816 ফটো উপলব্ধ | 458 নাম : হাসিমা বিবি স্বামীর নাম: সেক নিজামুদ্দিন বাড়ির নং : n0016 বয়স : 46 লিঙ্গ : মহিলা | GJT2058808 ফটো উপলব্ধ | 459 নাম : আমীনা বিবি স্বামীর নাম: জালালউদ্দিন খাঁ বাড়ির নং : n0016 বয়স : 62 লিঙ্গ : মহিলা | WCI2278281 ফটো উপলব্ধ |
| 460 নাম : সেক নিজামুদ্দিন পিতার নাম: জালালউদ্দিন সেখ বাড়ির নং : n0193 বয়স : 50 লিঙ্গ : পুরুষ | WCI2275790 ফটো উপলব্ধ | 461 নাম : জালালউদ্দিন সেখ পিতার নাম: সদির সেখ বাড়ির নং : n0016 বয়স : 70 লিঙ্গ : পুরুষ | WB/32/228/465700 ফটো উপলব্ধ | 462 নাম : আব্দুল ফরিদ সেখ পিতার নাম: আব্দুল রসিদ সেখ বাড়ির নং : n0034 বয়স : 46 লিঙ্গ : পুরুষ | GJT2059210 ফটো উপলব্ধ |
| 463 নাম : আবদুলসেলিম সেখ পিতার নাম: আবদুলহালিম সেখ বাড়ির নং : n0034 বয়স : 47 লিঙ্গ : পুরুষ | GJT2347698 ফটো উপলব্ধ | 464 নাম : আলহাবিবি স্বামীর নাম: আবদুল রসিদ সেক বাড়ির নং : n0034 বয়স : 57 লিঙ্গ : মহিলা | WB/32/228/465525 ফটো উপলব্ধ | 465 নাম : সামসুন্নেহারবিবি স্বামীর নাম: হানিফ সেখ বাড়ির নং : n0034 বয়স : 60 লিঙ্গ : মহিলা | WB/32/228/465232 ফটো উপলব্ধ |
| 466 নাম : সাজেদাবিবি স্বামীর নাম: শোভান সেখ বাড়ির নং : n0034 বয়স : 60 লিঙ্গ : মহিলা | WB/32/228/465231 ফটো উপলব্ধ | 467 নাম : আবদুলরসিদ সেখ পিতার নাম: রহমান সেখ বাড়ির নং : n0034 বয়স : 62 লিঙ্গ : পুরুষ | GJT1443662 ফটো উপলব্ধ | 468 নাম : আবদুল শোভান সেখ পিতার নাম: রহমান সেখ বাড়ির নং : n0034 বয়স : 67 লিঙ্গ : পুরুষ | WB/32/228/465500 ফটো উপলব্ধ |
| 469 নাম : সেক পারেশ পিতার নাম: সেক কোরেশ বাড়ির নং : n0032 বয়স : 42 লিঙ্গ : পুরুষ | GJT2600690 ফটো উপলব্ধ | 470 নাম : পিয়ারজানবিবি স্বামীর নাম: কোরেশ সেখ বাড়ির নং : n0032 বয়স : 57 লিঙ্গ : মহিলা | WB/32/228/465292 ফটো উপলব্ধ | 471 নাম : কোরেশ সেখ পিতার নাম: ওয়ারিশ সেখ বাড়ির নং : n0032 বয়স : 69 লিঙ্গ : পুরুষ | WB/32/228/465298 ফটো উপলব্ধ |
| 472 নাম : সেক সাকির পিতার নাম: সেক জাফিন বাড়ির নং : n0030 বয়স : 35 লিঙ্গ : পুরুষ | WCI1218809 ফটো উপলব্ধ | 473 নাম : আব্দুল বরহান সেক পিতার নাম: আব্দুল রসিদ সেক বাড়ির নং : n0034 বয়স : 33 লিঙ্গ : পুরুষ | WCI1377480 ফটো উপলব্ধ | 474 নাম : আবদুল মান্নান সেক পিতার নাম: আবদুল শোভান বাড়ির নং : n0034 বয়স : 35 লিঙ্গ : পুরুষ | WCI1566462 ফটো উপলব্ধ |
| 475 নাম : সেক আবদুল কলিম পিতার নাম: সেক আবদুল হালিম বাড়ির নং : n0034 বয়স : 39 লিঙ্গ : পুরুষ | GJT2541860 ফটো উপলব্ধ | 476 নাম : সাদ্দাম হুসেন সেক পিতার নাম: গোলাপজান সেক বাড়ির নং : n0003 বয়স : 33 লিঙ্গ : পুরুষ | WCI1377399 ফটো উপলব্ধ | 477 নাম : লেজিনা বিবি স্বামীর নাম: শেখ ভানু বাড়ির নং : n0003 বয়স : 39 লিঙ্গ : মহিলা | GJT2541811 ফটো উপলব্ধ |
| 478 নাম : সেক ভানু পিতার নাম: সেক গোলাপ বাড়ির নং : n0003 বয়স : 42 লিঙ্গ : পুরুষ | GJT2541894 ফটো উপলব্ধ | 479 নাম : হাজেরাবিবি স্বামীর নাম: গোলাবজান সেখ বাড়ির নং : n0003 বয়স : 62 লিঙ্গ : মহিলা | WB/32/228/465251 ফটো উপলব্ধ | 480 নাম : রুস্তম সেক পিতার নাম: নওসাদ সেক বাড়ির নং : n0005 বয়স : 33 লিঙ্গ : পুরুষ | WCI1377381 ফটো উপলব্ধ |

বিধানসভা নির্বাচনক্ষেত্রের নং, নাম : 219-দাঁতন
ভাগ নং, নাম : 1-পশ্চিম মোহনপুর (পশ্চিম পাড়া)

| | | | | | | | | |
|--|------------------|------------|---|------------------|------------|--|------------------|------------|
| 481 | WB/32/228/465245 | ফটো উপলব্ধ | 482 | GJT2600583 | ফটো উপলব্ধ | 483 | WB/32/228/465406 | ফটো উপলব্ধ |
| নাম : গোলাবজান সেখ পিতার নাম: নবাবজান সেখ বাড়ির নং : n0003 বয়স : 72 লিঙ্গ : পুরুষ | | | নাম : সেক নেমুদ্দিন পিতার নাম: জালাউদ্দিন বাড়ির নং : n0016 বয়স : 37 লিঙ্গ : পুরুষ | | | নাম : সেলাউদ্দিন সেখ পিতার নাম: সদীর সেখ বাড়ির নং : n0017 বয়স : 65 লিঙ্গ : পুরুষ | | |
| 484 | WCI0770057 | ফটো উপলব্ধ | 485 | GJT2600559 | ফটো উপলব্ধ | 486 | WCI1479203 | ফটো উপলব্ধ |
| নাম : সেক আব্দুল খোরবান পিতার নাম: সেক আব্দুল সোভান বাড়ির নং : n0034 বয়স : 39 লিঙ্গ : পুরুষ | | | নাম : আনয়ারা বিবি স্বামীর নাম: সেক আব্দুল সেলিম বাড়ির নং : n0034 বয়স : 39 লিঙ্গ : মহিলা | | | নাম : রাসিদা বিবি স্বামীর নাম: আব্দুল কোরবান বাড়ির নং : n0034 বয়স : 32 লিঙ্গ : মহিলা | | |
| 487 | WB/32/228/465538 | ফটো উপলব্ধ | 488 | GJT2347706 | ফটো উপলব্ধ | 489 | WCI1218767 | ফটো উপলব্ধ |
| নাম : হারগুনবিবি স্বামীর নাম: তুরাপজান সেখ বাড়ির নং : n0063 বয়স : 62 লিঙ্গ : মহিলা | | | নাম : জাহেদ সেখ পিতার নাম: তুরাপজান সেখ বাড়ির নং : n0063 বয়স : 44 লিঙ্গ : পুরুষ | | | নাম : কাসিদা বিবি স্বামীর নাম: সেক আহেদ বাড়ির নং : n0063 বয়স : 36 লিঙ্গ : মহিলা | | |
| 490 | WB/32/228/465252 | ফটো উপলব্ধ | 491 | WCI1304526 | ফটো উপলব্ধ | 492 | WCI1304567 | ফটো উপলব্ধ |
| নাম : মইমুদুল্লাহবিবি স্বামীর নাম: বাসেত সেখ বাড়ির নং : n0065 বয়স : 54 লিঙ্গ : মহিলা | | | নাম : সাহেদ সেক পিতার নাম: বাসেত সেক বাড়ির নং : n0065 বয়স : 35 লিঙ্গ : পুরুষ | | | নাম : আমাতুন বিবি স্বামীর নাম: সাহেদ সেক বাড়ির নং : n0065 বয়স : 34 লিঙ্গ : মহিলা | | |
| 493 | WCI1218775 | ফটো উপলব্ধ | 494 | GJT2541845 | ফটো উপলব্ধ | 495 | GJT1430206 | ফটো উপলব্ধ |
| নাম : সেক আহেদ পিতার নাম: সেক তোরাবজান বাড়ির নং : n0063 বয়স : 38 লিঙ্গ : পুরুষ | | | নাম : জাহেদা বিবি স্বামীর নাম: জাহেদ সেক বাড়ির নং : n0063 বয়স : 39 লিঙ্গ : মহিলা | | | নাম : জিনারা বিবি স্বামীর নাম: সেক ইসলাম বাড়ির নং : n0062 বয়স : 51 লিঙ্গ : মহিলা | | |
| 496 | WB/32/228/465775 | ফটো উপলব্ধ | 497 | WCI1479179 | ফটো উপলব্ধ | 498 | WB/32/228/465113 | ফটো উপলব্ধ |
| নাম : ইসলাম সেখ পিতার নাম: সেকাবাত সেখ বাড়ির নং : n0062 বয়স : 57 লিঙ্গ : পুরুষ | | | নাম : হারেশ সেক পিতার নাম: রসিদ বাড়ির নং : n0014 বয়স : 32 লিঙ্গ : পুরুষ | | | নাম : সুরাতনবিবি স্বামীর নাম: রসিদ সেখ বাড়ির নং : n0014 বয়স : 52 লিঙ্গ : মহিলা | | |
| 499 | WB/32/228/465120 | ফটো উপলব্ধ | 500 | WB/32/228/465085 | ফটো উপলব্ধ | 501 | WCI1304419 | ফটো উপলব্ধ |
| নাম : রসিদ সেখ পিতার নাম: ওয়ারিশ সেখ বাড়ির নং : n0014 বয়স : 57 লিঙ্গ : পুরুষ | | | নাম : নওসৎ সেখ পিতার নাম: দিলজান সেখ বাড়ির নং : n0005 বয়স : 67 লিঙ্গ : পুরুষ | | | নাম : মুসলেমা বিবি স্বামীর নাম: আবুকালাম সেক বাড়ির নং : NO-183 বয়স : 34 লিঙ্গ : মহিলা | | |
| 502 | GJT2440287 | ফটো উপলব্ধ | 503 | GJT2485456 | ফটো উপলব্ধ | 504 | WCI1117662 | ফটো উপলব্ধ |
| নাম : ফিরোজা বিবি স্বামীর নাম: আবু হোসেন সেক বাড়ির নং : n0004 বয়স : 40 লিঙ্গ : মহিলা | | | নাম : সেক আবু কালাম পিতার নাম: সেক রাসেদ বাড়ির নং : NO-183 বয়স : 43 লিঙ্গ : পুরুষ | | | নাম : আবুহোসেন সেক পিতার নাম: রাসেদ সেক বাড়ির নং : n0004 বয়স : 44 লিঙ্গ : পুরুষ | | |
| 505 | WB/32/228/465407 | ফটো উপলব্ধ | 506 | WB/32/228/465505 | ফটো উপলব্ধ | 507 | WB/32/228/465083 | ফটো উপলব্ধ |
| নাম : রাসেৎ সেখ পিতার নাম: নবাবজান সেখ বাড়ির নং : n0004 বয়স : 64 লিঙ্গ : পুরুষ | | | নাম : আবুল সেখ পিতার নাম: ইউসুফ সেখ বাড়ির নং : n0054 বয়স : 51 লিঙ্গ : পুরুষ | | | নাম : জাফর সেখ পিতার নাম: দবির সেখ বাড়ির নং : n0020 বয়স : 66 লিঙ্গ : পুরুষ | | |
| 508 | WCI2297562 | ফটো উপলব্ধ | 509 | WCI2297596 | ফটো উপলব্ধ | 510 | WCI2297604 | ফটো উপলব্ধ |
| নাম : সেক সাকিম পিতার নাম: জাফির সেখ বাড়ির নং : এন০০২০ বয়স : 22 লিঙ্গ : পুরুষ | | | নাম : রুকসার বিবি স্বামীর নাম: সাইজাত সেক বাড়ির নং : এন০০ বয়স : 22 লিঙ্গ : মহিলা | | | নাম : সাবিনা খাতুন পিতার নাম: সেখ ভানু বাড়ির নং : এন০০০৩ বয়স : 22 লিঙ্গ : মহিলা | | |

বিধানসভা নির্বাচনক্ষেত্রের নং, নাম : 219-দাঁতন
ভাগ নং, নাম : 1-পশ্চিম মোহনপুর (পশ্চিম পাড়া)

| | | | | | |
|--|--------------------------------|--|--------------------------------|---|--------------------------------|
| 511 নাম : সেক রিয়াজুদ্দিন পিতার নাম: সেক জালাউদ্দিন বাড়ির নং : n0016 বয়স : 36 লিঙ্গ : পুরুষ | WCI1304435 ফটো উপলব্ধ | 512 নাম : আজমিরা বিবি স্বামীর নাম: সেক সেরাজুল বাড়ির নং : n0026 বয়স : 34 লিঙ্গ : মহিলা | WCI1304294 ফটো উপলব্ধ | 513 নাম : ইসাক সেক পিতার নাম: ইসমাইল সেক বাড়ির নং : n0026 বয়স : 33 লিঙ্গ : পুরুষ | WCI1377449 ফটো উপলব্ধ |
| 514 নাম : সেখ বাইজাদ পিতার নাম: সেখ বাসেত বাড়ির নং : এ0065 বয়স : 26 লিঙ্গ : পুরুষ | WCI1945120 ফটো উপলব্ধ | 515 নাম : সেক আবদুল ইমরান পিতার নাম: আব্দুল শোভন সেক বাড়ির নং : n0034 বয়স : 29 লিঙ্গ : পুরুষ | WCI1739317 ফটো উপলব্ধ | 516 নাম : অনোয়ারা বিবি স্বামীর নাম: নজরুল সেক বাড়ির নং : n0088 বয়স : 55 লিঙ্গ : মহিলা | WCI1840370 ফটো উপলব্ধ |
| 517 নাম : জুমনা সেক পিতার নাম: গোলাপজান সেক বাড়ির নং : n0003 বয়স : 36 লিঙ্গ : পুরুষ | WCI1304401 ফটো উপলব্ধ | 518 নাম : তৈমিনা বিবি স্বামীর নাম: জুমনা সেক বাড়ির নং : এন0003 বয়স : 25 লিঙ্গ : মহিলা | WCI2184232 ফটো উপলব্ধ | 519 নাম : সেক সেরাজুল পিতার নাম: ইউসুফ বাড়ির নং : n0026 বয়স : 39 লিঙ্গ : পুরুষ | WCI1141506 ফটো উপলব্ধ |
| 520 নাম : সোরাপজান সেখ পিতার নাম: গোলাপজান সেখ বাড়ির নং : n0003 বয়স : 42 লিঙ্গ : পুরুষ | WCI0770347 ফটো উপলব্ধ | 521 নাম : মাজেদা বিবি স্বামীর নাম: সোরাপজান সেক বাড়ির নং : n0003 বয়স : 32 লিঙ্গ : মহিলা | WCI1566306 ফটো উপলব্ধ | 522 নাম : রানু বিবি স্বামীর নাম: সাবির সেক বাড়ির নং : n0017 বয়স : 32 লিঙ্গ : মহিলা | WCI1739465 ফটো উপলব্ধ |
| 523 নাম : রহিম সেখ পিতার নাম: আরশেত সেখ বাড়ির নং : n0082 বয়স : 37 লিঙ্গ : পুরুষ | WCI1802628 ফটো উপলব্ধ | 524 নাম : সালেমা বিবি স্বামীর নাম: রাসেত সেখ বাড়ির নং : n0004 বয়স : 58 লিঙ্গ : মহিলা | WB/32/228/465408 ফটো উপলব্ধ | 525 নাম : সেক আবুত হোসেন পিতার নাম: আবুহোসেন সেক বাড়ির নং : এন004 বয়স : 21 লিঙ্গ : পুরুষ | WCI2395002 ফটো উপলব্ধ |
| 526 নাম : সাইজাত সেক পিতার নাম: বাসেত সেক বাড়ির নং : n0065 বয়স : 31 লিঙ্গ : পুরুষ | WCI1739275 ফটো উপলব্ধ | 527 নাম : রুকশানা বিবি স্বামীর নাম: আব্দুল ফরিদ সেক বাড়ির নং : n0034 বয়স : 40 লিঙ্গ : মহিলা | WCI1739424 ফটো উপলব্ধ | 528 নাম : আসমিনা বিবি স্বামীর নাম: সেক আবদুল কলিম বাড়ির নং : n0034 বয়স : 37 লিঙ্গ : মহিলা | WCI1739416 ফটো উপলব্ধ |
| 529 নাম : সেক সানোমাজ পিতার নাম: সেক সেলাউদ্দিন বাড়ির নং : এন0019 বয়স : 22 লিঙ্গ : পুরুষ | WCI2297455 ফটো উপলব্ধ | 530 নাম : জফিরুদ্দিন সেখ পিতার নাম: জয়রুদ্দিন সেখ বাড়ির নং : n0076 বয়স : 38 লিঙ্গ : পুরুষ | WCI1641703 ফটো উপলব্ধ | 531 নাম : আসাদ সেখ পিতার নাম: দিলজান সেখ বাড়ির নং : n0028 বয়স : 65 লিঙ্গ : পুরুষ | WB/32/228/465296 ফটো উপলব্ধ |
| 532 নাম : সবুরনবিবি স্বামীর নাম: আসাদ সেখ বাড়ির নং : n0028 বয়স : 53 লিঙ্গ : মহিলা | WB/32/228/465293 ফটো উপলব্ধ | 533 নাম : সায়জাত সেখ পিতার নাম: আসাদ সেখ বাড়ির নং : n0028 বয়স : 35 লিঙ্গ : পুরুষ | WCI1377456 ফটো উপলব্ধ | 534 নাম : সেক হাকিম পিতার নাম: সেখ জাফর বাড়ির নং : এন0020 বয়স : 26 লিঙ্গ : পুরুষ | WCI1945096 ফটো উপলব্ধ |
| 535 নাম : মাজেদা বিবি স্বামীর নাম: সেক আব্দুল রহমান বাড়ির নং : এন0008 বয়স : 28 লিঙ্গ : মহিলা | WCI1945203 ফটো উপলব্ধ | 536 নাম : সাজেশ সেখ পিতার নাম: রসিদ সেখ বাড়ির নং : এন0014 বয়স : 28 লিঙ্গ : পুরুষ | WCI1945070 ফটো উপলব্ধ | 537 নাম : রুকসার বিবি স্বামীর নাম: সায়জাত সেক বাড়ির নং : এন0028 বয়স : 28 লিঙ্গ : মহিলা | WCI1945179 ফটো উপলব্ধ |
| 538 নাম : সেক রুমুল পিতার নাম: আব্দুল সেক বাড়ির নং : n0004 বয়স : 30 লিঙ্গ : পুরুষ | WCI1641679 ফটো উপলব্ধ | 539 নাম : সেলিনা বিবি স্বামীর নাম: কইয়ুম সেক বাড়ির নং : এন0054 বয়স : 21 লিঙ্গ : মহিলা | WCI2376929 ফটো উপলব্ধ | 540 নাম : মর্জিনা বিবি স্বামীর নাম: সেক রহিম বাড়ির নং : n0032 বয়স : 44 লিঙ্গ : মহিলা | GJT2600682 ফটো উপলব্ধ |

| | | | | | |
|--|--------------------------------|---|--------------------------------|---|--------------------------------|
| 541 নাম : নজরুল সেখ পিতার নাম: ওহিদ সেক বাড়ির নং : n0088 বয়স : 59 লিঙ্গ : পুরুষ | WCI1904531 ফটো উপলব্ধ | 542 নাম : সানি খাতুন পিতার নাম: জাহেদ সেক বাড়ির নং : এন0063 বয়স : 23 লিঙ্গ : মহিলা | WCI2239838 ফটো উপলব্ধ | 543 নাম : আরমান সেক আবদুল পিতার নাম: সেক আবদুল শোভান বাড়ির নং : এন0034 বয়স : 23 লিঙ্গ : পুরুষ | WCI2239549 ফটো উপলব্ধ |
| 544 নাম : আরাক্ত আলী সৈয়দ পিতার নাম: রিয়াসত আলী সৈয়দ বাড়ির নং : n0025 বয়স : 27 লিঙ্গ : পুরুষ | WCI1904549 ফটো উপলব্ধ | 545 নাম : আরফান আলি সৈয়দ পিতার নাম: আমজাদ সৈয়দ বাড়ির নং : n0001 বয়স : 67 লিঙ্গ : পুরুষ | WB/32/228/465758 ফটো উপলব্ধ | 546 নাম : আজাহার আলি সৈয়দ পিতার নাম: আরফান আলি সৈয়দ বাড়ির নং : n0001 বয়স : 33 লিঙ্গ : পুরুষ | WCI1377506 ফটো উপলব্ধ |
| 547 নাম : রোজিনাবিবি স্বামীর নাম: আরফান সৈয়দ বাড়ির নং : n0001 বয়স : 60 লিঙ্গ : মহিলা | WB/32/228/465060 ফটো উপলব্ধ | 548 নাম : আসমান আলী সৈয়দ পিতার নাম: আরফান আলী সৈয়দ বাড়ির নং : n0001 বয়স : 40 লিঙ্গ : পুরুষ | GJT2440220 ফটো উপলব্ধ | 549 নাম : মোজাহার আলি সৈয়দ পিতার নাম: আরফান বাড়ির নং : n0001 বয়স : 31 লিঙ্গ : পুরুষ | WCI1566470 ফটো উপলব্ধ |
| 550 নাম : সুবিনা বিবি স্বামীর নাম: মোজাহার আলি সৈয়দ বাড়ির নং : এন001 বয়স : 23 লিঙ্গ : মহিলা | WCI2355550 ফটো উপলব্ধ | 551 নাম : লেয়াক আলি সৈয়দ পিতার নাম: সেফায়েত সৈয়দ বাড়ির নং : n0025 বয়স : 67 লিঙ্গ : পুরুষ | WB/32/228/465104 ফটো উপলব্ধ | 552 নাম : মুস্তাক আলী সৈয়দ পিতার নাম: লেয়াকত আলী সৈয়দ বাড়ির নং : n0025 বয়স : 30 লিঙ্গ : পুরুষ | WCI1641653 ফটো উপলব্ধ |
| 553 নাম : সৈয়দ সারাক্ত আলি পিতার নাম: রেয়াসত আলি সৈয়দ বাড়ির নং : n0025 বয়স : 33 লিঙ্গ : পুরুষ | WCI1377522 ফটো উপলব্ধ | 554 নাম : সৈয়দ ইসতক আলি পিতার নাম: সৈয়দ লিয়াকত আলি বাড়ির নং : n0025 বয়স : 33 লিঙ্গ : পুরুষ | WCI1377530 ফটো উপলব্ধ | 555 নাম : নসিমা বিবি স্বামীর নাম: হাসেন আলি বাড়ির নং : n0025 বয়স : 38 লিঙ্গ : মহিলা | WCI0770107 ফটো উপলব্ধ |
| 556 নাম : রেশমা বিবি স্বামীর নাম: সৈয়দ জাকির আলি বাড়ির নং : n0025 বয়স : 38 লিঙ্গ : মহিলা | WCI1478957 ফটো উপলব্ধ | 557 নাম : আসামাতুন বিবি স্বামীর নাম: আবুল সেখ বাড়ির নং : n0025 বয়স : 44 লিঙ্গ : মহিলা | GJT2059269 ফটো উপলব্ধ | 558 নাম : জাকির আলি সৈয়দ পিতার নাম: সেফায়েত সৈয়দ বাড়ির নং : n0025 বয়স : 45 লিঙ্গ : পুরুষ | GJT2347870 ফটো উপলব্ধ |
| 559 নাম : সৈয়দ হাসেন আলি পিতার নাম: সেফায়েত আলি বাড়ির নং : n0025 বয়স : 53 লিঙ্গ : পুরুষ | WCI1478940 ফটো উপলব্ধ | 560 নাম : জারোবিবি স্বামীর নাম: রেয়াসত সৈয়দ বাড়ির নং : n0025 বয়স : 54 লিঙ্গ : মহিলা | WB/32/228/465118 ফটো উপলব্ধ | 561 নাম : লিয়াখাতুনবিবি স্বামীর নাম: লেয়াকত সৈয়দ বাড়ির নং : n0025 বয়স : 57 লিঙ্গ : মহিলা | WB/32/228/465116 ফটো উপলব্ধ |
| 562 নাম : রেয়াসত আলি সৈয়দ পিতার নাম: সেফায়েত সৈয়দ বাড়ির নং : n0025 বয়স : 62 লিঙ্গ : পুরুষ | WB/32/228/465103 ফটো উপলব্ধ | 563 নাম : সরিটুন খাতুন পিতার নাম: লিয়াকত আলি সৈয়দ বাড়ির নং : এন0025 বয়স : 21 লিঙ্গ : মহিলা | WCI2392280 ফটো উপলব্ধ | 564 নাম : সৈয়দ রফি. উল আলি পিতার নাম: সৈয়দ লিয়াকত আলি বাড়ির নং : এন0025 বয়স : 21 লিঙ্গ : পুরুষ | WCI2393783 ফটো উপলব্ধ |
| 565 নাম : সুভজীৎ ঘোরাই পিতার নাম: প্রহ্লাদ ঘোরাই বাড়ির নং : এন0038 বয়স : 21 লিঙ্গ : পুরুষ | WCI2355568 ফটো উপলব্ধ | 566 নাম : হাবিবুন বিবি স্বামীর নাম: ইসরাফিল খাঁ বাড়ির নং : এন0106 বয়স : 22 লিঙ্গ : মহিলা | WCI2384162 ফটো উপলব্ধ | 567 নাম : টোড়া বোড়াই পিতার নাম: চিত্ত হালদার বাড়ির নং : এন0044 বয়স : 26 লিঙ্গ : মহিলা | WCI2392348 ফটো উপলব্ধ |
| 568 নাম : আশিয়ানা পরবীন পিতার নাম: তাজুদ্দিন সেক বাড়ির নং : এন0016 বয়স : 21 লিঙ্গ : মহিলা | WCI2361947 ফটো উপলব্ধ | 569 নাম : সলিমা বিবি স্বামীর নাম: জাসিমুন বিবি বাড়ির নং : এন0206 বয়স : 27 লিঙ্গ : মহিলা | WCI2393825 ফটো উপলব্ধ | 570 নাম : সাবিনা বিবি স্বামীর নাম: তাইজুল সেক বাড়ির নং : এন0029 বয়স : 22 লিঙ্গ : মহিলা | WCI2380889 ফটো উপলব্ধ |

| | | | | | |
|---|--------------------------|---|--------------------------|--|--------------------------|
| 571 নাম : সেখ অজিজুল পিতার নাম: কামরুল সেখ বাড়ির নং : এন0206 বয়স : 21 লিঙ্গ : পুরুষ | WCI2392306 ফটো উপলব্ধ | 572 নাম : নাসিরুদ্দিন সা পিতার নাম: আজিজুল সা বাড়ির নং : এন0103 বয়স : 20 লিঙ্গ : পুরুষ | WCI2424711 ফটো উপলব্ধ | 573 নাম : গোলাম মুরতেজা সেখ পিতার নাম: নেমুদ্দিন সেখ বাড়ির নং : এন0016 বয়স : 20 লিঙ্গ : পুরুষ | WCI2424729 ফটো উপলব্ধ |
| 574 নাম : রাজু সেক পিতার নাম: সফিয়া সেক বাড়ির নং : এন0029 বয়স : 20 লিঙ্গ : পুরুষ | WCI2424737 ফটো উপলব্ধ | 575 নাম : ইজাজ সেখ পিতার নাম: ইসলাম সেখ বাড়ির নং : এন0062 বয়স : 20 লিঙ্গ : পুরুষ | WCI2424745 ফটো উপলব্ধ | 576 নাম : আপসানা বিবি স্বামীর নাম: সারাহত আলি সৈয়দ বাড়ির নং : এন0025 বয়স : 23 লিঙ্গ : মহিলা | WCI2431195 ফটো উপলব্ধ |
| 577 নাম : করিম খাঁ পিতার নাম: আসরাপ খাঁ বাড়ির নং : এন0006 বয়স : 20 লিঙ্গ : পুরুষ | WCI2439289 ফটো উপলব্ধ | 578 নাম : নসরত খাঁ পিতার নাম: আমিন খাঁ বাড়ির নং : এন0007 বয়স : 20 লিঙ্গ : পুরুষ | WCI2439305 ফটো উপলব্ধ | 579 নাম : লক্ষ্মী ঘোড়াই স্বামীর নাম: বিষ্ণুপদ ঘোড়াই বাড়ির নং : এন0036 বয়স : 21 লিঙ্গ : মহিলা | WCI2432797 ফটো উপলব্ধ |
| 580 নাম : বৈশাখী ঘোড়াই স্বামীর নাম: লব ঘোড়াই বাড়ির নং : এন0037 বয়স : 21 লিঙ্গ : মহিলা | WCI2432813 ফটো উপলব্ধ | 581 নাম : সেক আবিদ জিশান পিতার নাম: সেক আবদুল আশীষ বাড়ির নং : এন0002 বয়স : 22 লিঙ্গ : পুরুষ | WCI2432847 ফটো উপলব্ধ | 582 নাম : সালমা বিবি স্বামীর নাম: সফিবুল শেখ বাড়ির নং : এন0057 বয়স : 22 লিঙ্গ : মহিলা | WCI2433662 ফটো উপলব্ধ |
| 583 নাম : শাহনাজ পরভীন পিতার নাম: আবদুল আশীষ সেখ বাড়ির নং : এন0002 বয়স : 20 লিঙ্গ : মহিলা | WCI2433688 ফটো উপলব্ধ | 584 নাম : শায়না জুবিলি স্বামীর নাম: ইসরাফিল সেক বাড়ির নং : এন0057 বয়স : 22 লিঙ্গ : মহিলা | WCI2433696 ফটো উপলব্ধ | 585 নাম : সায়না পারবিন পিতার নাম: নীজামউদ্দিন সেখ বাড়ির নং : এন0193 বয়স : 20 লিঙ্গ : মহিলা | WCI2434793 ফটো উপলব্ধ |
| 586 নাম : শুভম ঘোড়াই মায়ের নাম: প্রতিমা ঘোড়াই বাড়ির নং : এন0039 বয়স : 20 লিঙ্গ : পুরুষ | WCI2446847 ফটো উপলব্ধ | 587 নাম : মোহিত খাঁ পিতার নাম: মংলু খাঁ বাড়ির নং : এন0018 বয়স : 20 লিঙ্গ : পুরুষ | WCI2448074 ফটো উপলব্ধ | 588 নাম : সাগর ঘোড়াই মায়ের নাম: মানসী ঘোড়াই বাড়ির নং : এন0046 বয়স : 21 লিঙ্গ : পুরুষ | WCI2448082 ফটো উপলব্ধ |
| 589 নাম : রিয়াজ খাঁ পিতার নাম: জলিল খাঁ বাড়ির নং : এন0059 বয়স : 20 লিঙ্গ : পুরুষ | WCI2450534 ফটো উপলব্ধ | 590 নাম : অর্চনা রক্ষিত স্বামীর নাম: সুদাম রক্ষিত বাড়ির নং : মোহনপুর বয়স : 33 লিঙ্গ : মহিলা | XUN2112928 ফটো উপলব্ধ | 591 নাম : অনন্যা পতি পন্ডা স্বামীর নাম: সৌমিত পন্ডা বাড়ির নং : এন0069 বয়স : 21 লিঙ্গ : মহিলা | ZCO2876878 ফটো উপলব্ধ |
| 592 নাম : সাবিনা খাতুন পিতার নাম: সেক গোলাম মুক্তেজা বাড়ির নং : এন0034 বয়স : 27 লিঙ্গ : মহিলা | WCI1944271 ফটো উপলব্ধ | | | | |



| | | | | | |
|---|--------------------------|---|--------------------------|---|--------------------------|
| 593 নাম : সেখ সুজাত পিতার নাম: সেখ ইসলাম বাড়ির নং : n0062 বয়স : 27 লিঙ্গ : পুরুষ | WCI1916832 ফটো উপলব্ধ | 594 নাম : তাসলিমা বিবি স্বামীর নাম: সেক সাকির বাড়ির নং : এন0030 বয়স : 25 লিঙ্গ : মহিলা | WCI2265338 ফটো উপলব্ধ | 595 নাম : ময়না ঘোড়াই স্বামীর নাম: খোকন ঘোড়াই বাড়ির নং : এন0046 বয়স : 30 লিঙ্গ : মহিলা | WCI2264646 ফটো উপলব্ধ |
| 596 নাম : সুরতন বিবি স্বামীর নাম: সুদিয়া খাঁ বাড়ির নং : n0081 বয়স : 39 লিঙ্গ : মহিলা | WCI1802644 ফটো উপলব্ধ | 597 নাম : মানওয়ারা বিবি স্বামীর নাম: রুস্তম বাড়ির নং : n0075 বয়স : 34 লিঙ্গ : মহিলা | WCI1566488 ফটো উপলব্ধ | 598 নাম : মিনারা বিবি স্বামীর নাম: ইসলামউদ্দিন খাঁ বাড়ির নং : n0069 বয়স : 48 লিঙ্গ : মহিলা | GJT1429091 ফটো উপলব্ধ |
| 599 নাম : আসেমা বিবি স্বামীর নাম: আজিজুল বাড়ির নং : n0104 বয়স : 36 লিঙ্গ : মহিলা | WCI1558782 ফটো উপলব্ধ | 600 নাম : নাজেমা বিবি স্বামীর নাম: সেখ হারেশ বাড়ির নং : n0112 বয়স : 30 লিঙ্গ : মহিলা | WCI1863182 ফটো উপলব্ধ | 601 নাম : রুকসানা বিবি স্বামীর নাম: সেক মোজ্জামিল হোসেন বাড়ির নং : n0072 বয়স : 36 লিঙ্গ : মহিলা | WCI1304153 ফটো উপলব্ধ |
| 602 নাম : সৈয়দ রবিউল আলি পিতার নাম: সৈয়দ লিয়াকত আলি বাড়ির নং : এন0025 বয়স : 24 লিঙ্গ : পুরুষ | WCI2184083 ফটো উপলব্ধ | 603 নাম : সৈয়দ ময়রাজ আলি পিতার নাম: সৈয়দ রিয়াসত আলি বাড়ির নং : এন0025 বয়স : 23 লিঙ্গ : পুরুষ | WCI2361954 ফটো উপলব্ধ | 604 নাম : গায়ত্রী ঘোড়াই স্বামীর নাম: সুরজীৎ ঘোড়াই বাড়ির নং : এন0038 বয়স : 25 লিঙ্গ : মহিলা | WCI2264687 ফটো উপলব্ধ |
| 605 নাম : সেক আজমুল পিতার নাম: সেক নজরুল বাড়ির নং : n0114 বয়স : 32 লিঙ্গ : পুরুষ | WCI1863208 ফটো উপলব্ধ | 606 নাম : সৈয়দ গুলজার আলি পিতার নাম: আরফান আলি বাড়ির নং : n0086 বয়স : 28 লিঙ্গ : পুরুষ | WCI1840354 ফটো উপলব্ধ | 607 নাম : সৈয়দ মাজেদ আলি পিতার নাম: সৈয়দ সামসাদ আলি বাড়ির নং : n0024 বয়স : 28 লিঙ্গ : পুরুষ | WCI1904416 ফটো উপলব্ধ |
| 608 নাম : মমিন খাঁ পিতার নাম: মজাফর খাঁ বাড়ির নং : n0107 বয়স : 28 লিঙ্গ : পুরুষ | WCI1863133 ফটো উপলব্ধ | 609 নাম : আবেত খাঁ পিতার নাম: অনুর খাঁ বাড়ির নং : n0108 বয়স : 28 লিঙ্গ : পুরুষ | WCI1863141 ফটো উপলব্ধ | 610 নাম : সুদিয়া খাঁ পিতার নাম: নেজাম খাঁ বাড়ির নং : n0083 বয়স : 44 লিঙ্গ : পুরুষ | WCI1802651 ফটো উপলব্ধ |
| 611 নাম : ইসরাফিল খাঁ পিতার নাম: অনুর খাঁ বাড়ির নং : n0106 বয়স : 28 লিঙ্গ : পুরুষ | WCI1863125 ফটো উপলব্ধ | 612 নাম : কাদির খাঁ পিতার নাম: মনতাজ খাঁ বাড়ির নং : এন0061 বয়স : 24 লিঙ্গ : পুরুষ | WCI2184059 ফটো উপলব্ধ | 613 নাম : জগন্নাথ ঘোড়াই পিতার নাম: বসন্ত ঘোড়াই বাড়ির নং : n0109 বয়স : 28 লিঙ্গ : পুরুষ | WCI1863158 ফটো উপলব্ধ |
| 614 নাম : রুপক ঘোড়াই পিতার নাম: প্রদীপ ঘোড়াই বাড়ির নং : n0113 বয়স : 30 লিঙ্গ : পুরুষ | WCI1863190 ফটো উপলব্ধ | 615 নাম : সুমিত্রা ঘোড়াই স্বামীর নাম: সৌরেন্দ্র নাথ ঘোড়াই বাড়ির নং : n0033 বয়স : 31 লিঙ্গ : মহিলা | WCI1904358 ফটো উপলব্ধ | 616 নাম : সুদীপ ঘোড়াই পিতার নাম: স্বপন ঘোড়াই বাড়ির নং : এন0047 বয়স : 24 লিঙ্গ : পুরুষ | WCI2184042 ফটো উপলব্ধ |
| 617 নাম : অমিত ঘোড়াই পিতার নাম: তুলসী ঘোড়াই বাড়ির নং : n0111 বয়স : 29 লিঙ্গ : পুরুষ | WCI1863174 ফটো উপলব্ধ | 618 নাম : দেবশীষ ঘোড়াই পিতার নাম: নারায়ন ঘোড়াই বাড়ির নং : n0071 বয়স : 38 লিঙ্গ : পুরুষ | WCI1117605 ফটো উপলব্ধ | 619 নাম : অমিত ঘোড়াই পিতার নাম: মনোরঞ্জন ঘোড়াই বাড়ির নং : এন0040 বয়স : 25 লিঙ্গ : পুরুষ | WCI2239861 ফটো উপলব্ধ |
| 620 নাম : অঙ্কিতা ঘোড়াই পিতার নাম: তুলসী ঘোড়াই বাড়ির নং : n0044 বয়স : 27 লিঙ্গ : মহিলা | WCI1916014 ফটো উপলব্ধ | 621 নাম : পিয়ালী ঘোড়াই পিতার নাম: পরশুরাম ঘোড়াই বাড়ির নং : n0044 বয়স : 27 লিঙ্গ : মহিলা | WCI1917889 ফটো উপলব্ধ | 622 নাম : কল্যাণী ঘোড়াই পিতার নাম: মনোরঞ্জন ঘোড়াই বাড়ির নং : এন0040 বয়স : 27 লিঙ্গ : মহিলা | WCI2239903 ফটো উপলব্ধ |



| | | | | | |
|--|--------------------------|--|--------------------------|--|--------------------------|
| 623 নাম : দুর্গা ঘোড়াই স্বামীর নাম: নিমাই ঘোড়াই বাড়ির নং : এন0036 বয়স : 24 লিঙ্গ : মহিলা | WCI2264661 ফটো উপলব্ধ | 624 নাম : পূজা ধ্রুব(ঘোড়াই) স্বামীর নাম: সুধাংশু ঘোড়াই বাড়ির নং : n0036 বয়স : 28 লিঙ্গ : মহিলা | WCI1904382 ফটো উপলব্ধ | 625 নাম : সপিনা বিবি স্বামীর নাম: রহমত আলী খাঁ বাড়ির নং : n0110 বয়স : 29 লিঙ্গ : মহিলা | WCI1863166 ফটো উপলব্ধ |
| 626 নাম : হাসিবুল খাঁ পিতার নাম: তফরু খাঁ বাড়ির নং : এন0055 বয়স : 24 লিঙ্গ : পুরুষ | WCI2184034 ফটো উপলব্ধ | 627 নাম : মাস্পি বিবি স্বামীর নাম: সহিদু খাঁ বাড়ির নং : এন0292 বয়স : 24 লিঙ্গ : মহিলা | WCI2184091 ফটো উপলব্ধ | 628 নাম : হালিমা বিবি স্বামীর নাম: মৈজুদ্দিন খাঁ বাড়ির নং : n0073 বয়স : 47 লিঙ্গ : মহিলা | GJT1429430 ফটো উপলব্ধ |
| 629 নাম : মুসকান বিবি স্বামীর নাম: মুস্তাক সেক বাড়ির নং : এন026 বয়স : 24 লিঙ্গ : মহিলা | WCI2204568 ফটো উপলব্ধ | 630 নাম : সানিয়া বিবি স্বামীর নাম: হাসিবুল খাঁ বাড়ির নং : এন0055 বয়স : 25 লিঙ্গ : মহিলা | WCI2297570 ফটো উপলব্ধ | 631 নাম : সাইনা বিবি স্বামীর নাম: সাদ্দাম খান বাড়ির নং : মোহনপুর বয়স : 23 লিঙ্গ : মহিলা | WCI2357051 ফটো উপলব্ধ |
| 632 নাম : রিহানা বিবি স্বামীর নাম: আসমানী খাঁ বাড়ির নং : এন0021 বয়স : 27 লিঙ্গ : মহিলা | WCI2184117 ফটো উপলব্ধ | 633 নাম : জয়ললিতা মুদলী পিতার নাম: নিতাই মুদলী বাড়ির নং : এন0043 বয়স : 28 লিঙ্গ : মহিলা | WCI2184133 ফটো উপলব্ধ | 634 নাম : সেক গোলাম মুস্তাফা পিতার নাম: সেক নিজামুদ্দিন বাড়ির নং : এন0193 বয়স : 25 লিঙ্গ : পুরুষ | WCI2184000 ফটো উপলব্ধ |
| 635 নাম : মইরাম বিবি স্বামীর নাম: সেক বশিরুদ্দিন বাড়ির নং : এন0029 বয়স : 23 লিঙ্গ : মহিলা | WCI2361921 ফটো উপলব্ধ | 636 নাম : জাহিরুদ্দিন সেখ পিতার নাম: নিরজান সেখ বাড়ির নং : এন0206 বয়স : 24 লিঙ্গ : পুরুষ | WCI2184109 ফটো উপলব্ধ | 637 নাম : মাজেদ সেখ পিতার নাম: সেখ গোলাপজান বাড়ির নং : n0003 বয়স : 27 লিঙ্গ : পুরুষ | WCI1904440 ফটো উপলব্ধ |
| 638 নাম : সেখ মোজ্জামিল হোসেন হোসেন পিতার নাম: জহর সেক বাড়ির নং : n0074 বয়স : 40 লিঙ্গ : পুরুষ | GJT2541704 ফটো উপলব্ধ | | | | |

1- সংযোজন তালিকা 1 (01-01-2026 28-02-2026)

| | | |
|---|---|------------|
| 639 | 1 | WCI2489367 |
| নাম : মৌমিতা ঘোড়াই স্বামীর নাম: তুষার ঘোড়াই বাড়ির নং : এন0035 বয়স : 21 লিঙ্গ : মহিলা | | |
| ফটো উপলব্ধ | | |

| | | |
|---|---|------------|
| 640 | 1 | WCI2489334 |
| নাম : সায়ন মুদলী পিতার নাম: ভূবন মুদলী বাড়ির নং : এন0042 বয়স : 19 লিঙ্গ : পুরুষ | | |
| ফটো উপলব্ধ | | |

| | | |
|---|---|------------|
| 641 | 1 | WCI2489359 |
| নাম : কৃষ্ণ শ্যাম ঘোড়াই পিতার নাম: বিমল ঘোড়াই বাড়ির নং : এন0038 বয়স : 18 লিঙ্গ : পুরুষ | | |
| ফটো উপলব্ধ | | |

| | | |
|---|---|------------|
| 642 | 1 | WCI2489417 |
| নাম : জসমিন বেগম স্বামীর নাম: সেক আবদুল খালেক বাড়ির নং : এন0023 বয়স : 20 লিঙ্গ : মহিলা | | |
| ফটো উপলব্ধ | | |

| | | |
|--|---|------------|
| 643 | 1 | WCI2489433 |
| নাম : অর্চনা ঘোড়াই স্বামীর নাম: পরমেশ্বর ঘোড়াই বাড়ির নং : এন0041 বয়স : 20 লিঙ্গ : মহিলা | | |
| ফটো উপলব্ধ | | |

| | | |
|--|---|------------|
| 644 | 1 | WCI2489441 |
| নাম : রাজেদা বিবি স্বামীর নাম: সেক আবদুল মালেক বাড়ির নং : এন0023 বয়স : 19 লিঙ্গ : মহিলা | | |
| ফটো উপলব্ধ | | |

| | | |
|---|---|------------|
| 645 | 2 | WCI2489102 |
| নাম : হুসনারা বিবি স্বামীর নাম: সেক সুজাত বাড়ির নং : এন0062 বয়স : 19 লিঙ্গ : মহিলা | | |
| ফটো উপলব্ধ | | |

| | | |
|---|---|------------|
| 646 | 1 | WCI2490043 |
| নাম : সাবিনা বিবি স্বামীর নাম: এমামুদ্দিন খাঁ বাড়ির নং : এন0008 বয়স : 21 লিঙ্গ : মহিলা | | |
| ফটো উপলব্ধ | | |

| | | |
|---|---|------------|
| 647 | 1 | WCI2490100 |
| নাম : মুসকান বিবি স্বামীর নাম: সেক বাইজাদ বাড়ির নং : এন0065 বয়স : 19 লিঙ্গ : মহিলা | | |
| ফটো উপলব্ধ | | |

| | | |
|--|---|------------|
| 648 | 1 | WCI2489821 |
| নাম : হামিদা বিবি স্বামীর নাম: সেক হাবিবুল বাড়ির নং : এন0029 বয়স : 18 লিঙ্গ : মহিলা | | |
| ফটো উপলব্ধ | | |



| | | |
|---|---|------------|
| 649 | 1 | WCI2490589 |
| নাম : সেক মজিবুর পিতার নাম: সেক কমরুল বাড়ির নং : এন0206 বয়স : 18 লিঙ্গ : পুরুষ | | ফটো উপলব্ধ |

| | | |
|--|---|------------|
| 650 | 1 | WCI2490670 |
| নাম : পিঙ্কি বিবি স্বামীর নাম: সালেক খাঁ বাড়ির নং : এন0055 বয়স : 22 লিঙ্গ : মহিলা | | ফটো উপলব্ধ |

নির্বাচক সংখ্যার সারসংক্ষেপ :

A) নির্বাচকের সংখ্যা :

| | নির্বাচক তালিকার প্রকৃতি | নির্বাচক তালিকার পরিচিতি : | নির্বাচকের সংখ্যা : | | | | | | | |
|--|---|----------------------------|---|-------|--------------|-----|-----|-----|-----|-----|
| | | | পুরুষ | মহিলা | তৃতীয় লিঙ্গ | মোট | | | | |
| I | মূল তালিকা | মূল তালিকা | বিশেষ নিবিড় সংশোধন ২০২৬ এর চূড়ান্ত ভোটার তালিকার সহিত 06-04-2026 তারিখ অবধি সংশোধিত নির্বাচক তালিকা | | | | 350 | 288 | 0 | 638 |
| II | 1- সংযোজন তালিকা | সংযোজনী 1 | বিশেষ সংক্ষিপ্ত সংশোধন 2026 | | | | 2 | 8 | 0 | 10 |
| | | সংযোজনী 2 | ধারাবাহিক সংশোধন 2026 | | | | 1 | 1 | 0 | 2 |
| | | মোট | | | | | 3 | 9 | 0 | 12 |
| III | 2- বিয়োজন তালিকা | সংযোজনী 1 | বিশেষ সংক্ষিপ্ত সংশোধন 2026 | | | | 1 | 0 | 0 | 1 |
| | | সংযোজনী 2 | ধারাবাহিক সংশোধন 2026 | | | | 0 | 0 | 0 | 0 |
| | | মোট | | | | | 1 | 0 | 0 | 1 |
| IV | 'লিঙ্গ ক্ষেত্রের' পরিবর্তনের কারণে পার্থক্য | | | | | | 0 | 0 | 0 | 0 |
| V | বিচারপ্রক্রিয়ার অধীনস্থ | | | | | | 0 | 0 | 0 | 0 |
| VI | বিচার বিভাগীয় আধিকারিক কর্তৃক বিচারপূর্বক নিষ্পত্তির পর বিয়োজিত | | | | | | 27 | 26 | 0 | 53 |
| নির্বাচকের মোট সংখ্যা (I+II-III+IV-V-VI) | | | | | | 325 | 271 | 0 | 596 | |

B) ক্রটি সংশোধনের সংখ্যা :

| নির্বাচক তালিকার প্রকৃতি | নির্বাচক তালিকার পরিচিতি : | ক্রটি সংশোধনের সংখ্যা : |
|--------------------------|-----------------------------|-------------------------|
| সংযোজনী 1 | বিশেষ সংক্ষিপ্ত সংশোধন 2026 | 0 |
| সংযোজনী 2 | ধারাবাহিক সংশোধন 2026 | 0 |
| | মোট | 0 |

নির্বাচক নিবন্ধন আধিকারিকের স্বাক্ষর

E-মৃত, S-স্থানান্তরিত, R-একাধিকবার অন্তর্ভুক্ত, M-নিখোঁজ, Q-যোগ্য নহে