



## নির্বাচক তালিকা 2026 S25 পশ্চিমবঙ্গ

| বিধানসভা নির্বাচনক্ষেত্রের নং, নাম ও সংরক্ষণের স্থিতি : 222 - ঝাড়গ্রাম (সাধারণ)   |  | অংশ নং : 165  |       |              |      |
|--|--|---|-------|--------------|------|
| বিধানসভা নির্বাচনক্ষেত্রটি যে লোকসভা নির্বাচনক্ষেত্রের / ক্ষেত্রসমূহের অন্তর্ভুক্ত তার নং, নাম ও সংরক্ষণ স্থিতি : 33 - ঝাড়গ্রাম (তপশীলি উপজাতি) |  |   |       |              |      |
| 1. সংশোধনের পূর্ণ বিবরণ  |  |   |       |              |      |
| সংশোধনের বৎসর :  | 2026   | নির্বাচক তালিকার পরিচিতি :<br>বিশেষ নিবিড় সংশোধন ২০২৬ এর চূড়ান্ত ভোটার তালিকার সহিত 06-04-2026 তারিখ অবধি সংশোধিত নির্বাচক তালিকা |       |              |      |
| ভিত্তি তারিখ :   | 01-01-2026   |   |       |              |      |
| সংশোধনের প্রকৃতি :   | ধারাবাহিক সংশোধন 2026  |   |       |              |      |
| প্রকাশনার তারিখ :  | 06-04-2026   |   |       |              |      |
| 2. অংশ ও নির্বাচনী এলাকার পূর্ণ বিবরণ :  |  |   |       |              |      |
| অংশের ভাগ নং ও নাম :   |  |   |       |              |      |
| 1-ঢোলকাট   | প্রধান শহর/গ্রাম : ঢোলকাট<br>ওয়ার্ড :<br>থানা : ঝাড়গ্রাম<br>গ্রাম পঞ্চায়েত : সাপধরা<br>ব্লক : ঝাড়গ্রাম<br>মহকুমা : ঝাড়গ্রাম<br>জেলা : ঝাড়গ্রাম<br>পিন : 721514 |   |       |              |      |
| 2-কুণ্ডলডিহি   |  |   |       |              |      |
| 3-বনকাটি   |  |   |       |              |      |
|  |  |   |       |              |      |
| 3. ভোট গ্রহন কেন্দ্রের পূর্ণ বিবরণ :   |  |   |       |              |      |
| ভোট গ্রহন কেন্দ্রের নং, নাম :  |  | ভোট গ্রহন কেন্দ্রের শ্রেণী :  |       | গ্রামীণ      |      |
| 165 - প্রনবানন্দ বিদ্যামন্দির হাইস্কুল   |  | এই অংশে সহায়ক ভোটগ্রহন কেন্দ্রের সংখ্যা :  |       | 0            |      |
| ভোট গ্রহন কেন্দ্রের ঠিকানা :   |  |   |       |              |      |
| প্রনবানন্দ বিদ্যামন্দির হাইস্কুল, ঢোলকাট   |  |   |       |              |      |
| 4. নির্বাচকের সংখ্যা :   |  |   |       |              |      |
| প্রথম ক্রমিক নং  | শেষ ক্রমিক নং  | মোট সংখ্যা  |       |              |      |
|  |  | পুরুষ   | মহিলা | তৃতীয় লিঙ্গ | মোট  |
| 1  | 1113   | 530   | 581   | 0            | 1111 |

নির্বাচক নিবন্ধন আধিকারিকের স্বাক্ষর

Nazri Naksha



Google Map View

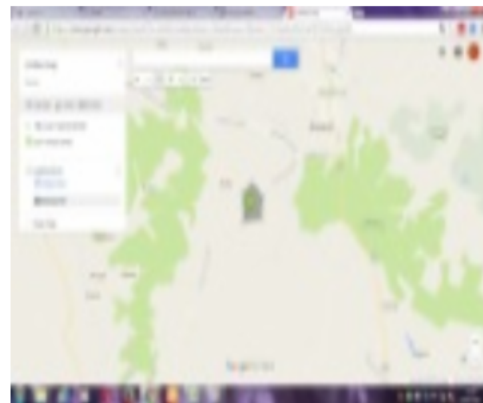

Polling Station Building Front View



Polling Station Front View



Cad View

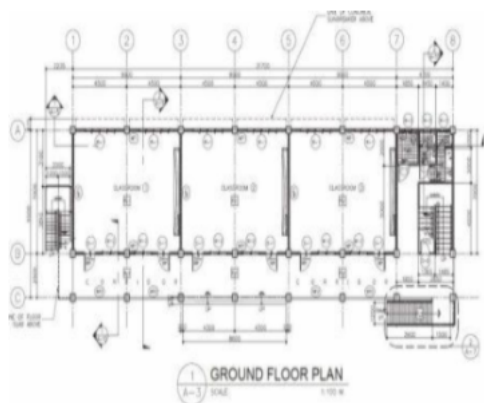

Key MAP View

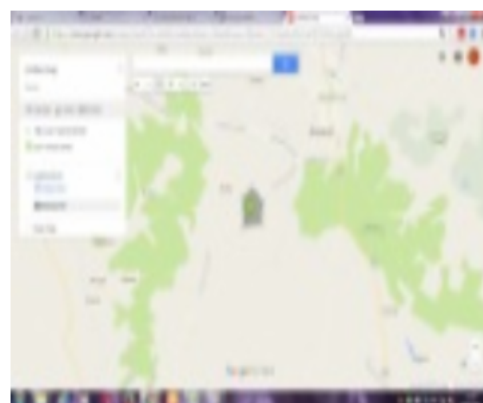

|   |                                |   |                                |  |                                |
|---|--------------------------------|---|--------------------------------|--|--------------------------------|
| 1<br>নাম : মিনাকী মাহাত<br>স্বামীর নাম: সুরত মাহাত<br>বাড়ির নং : n0012<br>বয়স : 36 লিঙ্গ : মহিলা      | ITG1391226<br>ফটো উপলব্ধ       | 2<br>নাম : সুরত মাহাত<br>পিতার নাম: অমল চন্দ্র মাহাত<br>বাড়ির নং : n0012<br>বয়স : 50 লিঙ্গ : পুরুষ          | ITG2201713<br>ফটো উপলব্ধ       | 3<br>নাম : খলনা মাহাত<br>স্বামীর নাম: অমল মাহাত<br>বাড়ির নং : n0012<br>বয়স : 67 লিঙ্গ : মহিলা                      | ITG2202679<br>ফটো উপলব্ধ       |
| 4<br>নাম : মৌসুমী মাহাত<br>পিতার নাম: জহরলাল মাহাত<br>বাড়ির নং : n0012<br>বয়স : 32 লিঙ্গ : মহিলা      | ITG1950963<br>ফটো উপলব্ধ       | 5<br>নাম : বুদ্ধেশ্বর মাহাত<br>পিতার নাম: গোবিন্দ মাহাত<br>বাড়ির নং : N0012<br>বয়স : 26 লিঙ্গ : পুরুষ       | ITG2242162<br>ফটো উপলব্ধ       | 6<br>নাম : বিবেকানন্দ পাল<br>পিতার নাম: পরেশ পাল<br>বাড়ির নং : n0001<br>বয়স : 69 লিঙ্গ : পুরুষ                     | WB/33/231/300668<br>ফটো উপলব্ধ |
| 7<br>নাম : আশাপূর্ণা পাল<br>স্বামীর নাম: বিবেকানন্দ পাল<br>বাড়ির নং : n0001<br>বয়স : 62 লিঙ্গ : মহিলা | WB/33/231/300671<br>ফটো উপলব্ধ | 8<br>নাম : আবির্ পাল<br>পিতার নাম: বিবেকানন্দ পাল<br>বাড়ির নং : n0001<br>বয়স : 42 লিঙ্গ : পুরুষ             | DRK2539880<br>ফটো উপলব্ধ       | 9<br>নাম : মদনমোহন পাল<br>পিতার নাম: পরেশচন্দ্র পাল<br>বাড়ির নং : n0001<br>বয়স : 66 লিঙ্গ : পুরুষ                  | WB/33/231/300698<br>ফটো উপলব্ধ |
| 10<br>নাম : আশীষ পাল<br>পিতার নাম: মদন মোহন পাল<br>বাড়ির নং : n0001<br>বয়স : 27 লিঙ্গ : পুরুষ         | ITG2108496<br>ফটো উপলব্ধ       | 11<br>নাম : রুমা পাল<br>স্বামীর নাম: মদনমোহন পাল<br>বাড়ির নং : n0001<br>বয়স : 54 লিঙ্গ : মহিলা              | DRK2139392<br>ফটো উপলব্ধ       | 12<br>নাম : ব্রহ্মচারী রুবীন্দ্রনাথ<br>পিতার নাম: স্বামী প্রনবানন্দ<br>বাড়ির নং : এন0031<br>বয়স : 61 লিঙ্গ : পুরুষ | ABN0030320<br>ফটো উপলব্ধ       |
| 13<br>নাম : নিয়তী মাহাত<br>স্বামীর নাম: মোহিত মাহাত<br>বাড়ির নং : n0031<br>বয়স : 36 লিঙ্গ : মহিলা    | ITG1653641<br>ফটো উপলব্ধ       | 14<br>নাম : মোহিত মাহাত<br>পিতার নাম: উমেশ চন্দ্র মাহাত<br>বাড়ির নং : n0031<br>বয়স : 46 লিঙ্গ : পুরুষ       | DRK1796853<br>ফটো উপলব্ধ       | 15<br>নাম : প্রাণেশ্বরী মাহাত<br>স্বামীর নাম: উমেশ মাহাত<br>বাড়ির নং : n0031<br>বয়স : 64 লিঙ্গ : মহিলা             | WB/33/231/300516<br>ফটো উপলব্ধ |
| 16<br>নাম : উমেশ মাহাত<br>পিতার নাম: গোবিন্দন মাহাত<br>বাড়ির নং : n0031<br>বয়স : 74 লিঙ্গ : পুরুষ     | WB/33/231/300043<br>ফটো উপলব্ধ | 17<br>নাম : অঞ্জলী মল্লিক<br>স্বামীর নাম: বারিক মল্লিক<br>বাড়ির নং : n0026<br>বয়স : 60 লিঙ্গ : মহিলা        | WB/33/231/300080<br>ফটো উপলব্ধ | 18<br>নাম : শম্ভু মল্লিক<br>পিতার নাম: বারিক মল্লিক<br>বাড়ির নং : n0026<br>বয়স : 37 লিঙ্গ : পুরুষ                  | ITG1653625<br>ফটো উপলব্ধ       |
| 19<br>নাম : দিপালী মল্লিক<br>স্বামীর নাম: শম্ভু মল্লিক<br>বাড়ির নং : n0026<br>বয়স : 31 লিঙ্গ : মহিলা  | ITG1769116<br>ফটো উপলব্ধ       | 20<br>নাম : বাদল মল্লিক<br>পিতার নাম: বারিক মল্লিক<br>বাড়ির নং : n0026<br>বয়স : 34 লিঙ্গ : পুরুষ            | ITG1549302<br>ফটো উপলব্ধ       | 21<br>নাম : লুলকা মল্লিক<br>পিতার নাম: কদন মল্লিক<br>বাড়ির নং : n0026<br>বয়স : 66 লিঙ্গ : পুরুষ                    | WB/33/231/300229<br>ফটো উপলব্ধ |
| 22<br>নাম : টুনী মল্লিক<br>স্বামীর নাম: লুলকা মল্লিক<br>বাড়ির নং : n0026<br>বয়স : 56 লিঙ্গ : মহিলা    | WB/33/231/300232<br>ফটো উপলব্ধ | 23<br>নাম : শ্যামলী মল্লিক<br>স্বামীর নাম: বাদল মল্লিক<br>বাড়ির নং : n0026<br>বয়স : 31 লিঙ্গ : মহিলা        | ITG1950989<br>ফটো উপলব্ধ       | 24<br>নাম : কম্পনা মাহাত<br>স্বামীর নাম: অজিত মাহাত<br>বাড়ির নং : এন0244<br>বয়স : 24 লিঙ্গ : মহিলা                 | ITG2384956<br>ফটো উপলব্ধ       |
| 25<br>নাম : কৌশিক মাহাত<br>পিতার নাম: পঞ্চানন মাহাত<br>বাড়ির নং : এন0006<br>বয়স : 23 লিঙ্গ : পুরুষ    | ITG2384774<br>ফটো উপলব্ধ       | 26<br>নাম : বিল্টু মাহাত<br>পিতার নাম: মানব কুমার মাহাত<br>বাড়ির নং : এন0007<br>বয়স : 23 লিঙ্গ : পুরুষ      | ITG2384782<br>ফটো উপলব্ধ       | 27<br>নাম : দেব কুমার মাহাত<br>পিতার নাম: মুনাল কান্তি মাহাত<br>বাড়ির নং : এন0209<br>বয়স : 23 লিঙ্গ : পুরুষ        | ITG2393213<br>ফটো উপলব্ধ       |
| 28<br>নাম : ধরিত্রী মাহাত<br>স্বামীর নাম: পবন মাহাত<br>বাড়ির নং : এন0050<br>বয়স : 30 লিঙ্গ : মহিলা    | XWQ1736032<br>ফটো উপলব্ধ       | 29<br>নাম : সীমা রানী মাহাত<br>স্বামীর নাম: সমীর কুমার মাহাত<br>বাড়ির নং : এন0045<br>বয়স : 31 লিঙ্গ : মহিলা | XWQ1587716<br>ফটো উপলব্ধ       | 30<br>নাম : অসীম মাহাত<br>পিতার নাম: নরেন মাহাত<br>বাড়ির নং : এন0037<br>বয়স : 23 লিঙ্গ : পুরুষ                     | ITG2427086<br>ফটো উপলব্ধ       |



|   |                          |  |                          |   |                          |
|---|--------------------------|--|--------------------------|---|--------------------------|
| 31<br>নাম : মৌমিতা মাহাত<br>পিতার নাম: দীনবন্ধু মাহাত<br>বাড়ির নং : নং005<br>বয়স : 24 লিঙ্গ : মহিলা           | ITG2354116<br>ফটো উপলব্ধ | 32<br>নাম : সুদীপ কুমার মাহাত<br>পিতার নাম: দেবব্রত মাহাত<br>বাড়ির নং : নং002<br>বয়স : 23 লিঙ্গ : পুরুষ        | ITG2452332<br>ফটো উপলব্ধ | 33<br>নাম : প্রভাতী রাণী মাহাতো<br>স্বামীর নাম: দেবব্রত মাহাত<br>বাড়ির নং : n0033<br>বয়স : 42 লিঙ্গ : মহিলা | DRK2391456<br>ফটো উপলব্ধ |
| 34<br>নাম : প্রণব কুমার মাহাত<br>পিতার নাম: হিমাংশু মাহাত<br>বাড়ির নং : এন0037<br>বয়স : 25 লিঙ্গ : পুরুষ      | ITG2334118<br>ফটো উপলব্ধ | 35<br>নাম : পূর্ণিমা মাহাত<br>স্বামীর নাম: হরিষ মাহাত<br>বাড়ির নং : n100<br>বয়স : 34 লিঙ্গ : মহিলা             | XWQ1521897<br>ফটো উপলব্ধ | 36<br>নাম : নন্দিতা মাহাত<br>স্বামীর নাম: নিশীথ মাহাত<br>বাড়ির নং : N0025<br>বয়স : 27 লিঙ্গ : মহিলা         | ITG2243178<br>ফটো উপলব্ধ |
| 37<br>নাম : বিমলেশ মাহাত<br>পিতার নাম: সদানন্দ মাহাত<br>বাড়ির নং : N0022<br>বয়স : 26 লিঙ্গ : পুরুষ            | ITG2242253<br>ফটো উপলব্ধ | 38<br>নাম : কনকলতা মাহাত<br>স্বামীর নাম: প্রদীপ মাহাত<br>বাড়ির নং : n0256<br>বয়স : 28 লিঙ্গ : মহিলা            | ITG2069482<br>ফটো উপলব্ধ | 39<br>নাম : প্রীতি মাহাত<br>পিতার নাম: ললিত মাহাত<br>বাড়ির নং : এন0050<br>বয়স : 24 লিঙ্গ : মহিলা            | ITG2301968<br>ফটো উপলব্ধ |
| 40<br>নাম : বিকাশ মাহাত<br>পিতার নাম: দীপক মাহাত<br>বাড়ির নং : এন0015<br>বয়স : 24 লিঙ্গ : পুরুষ               | ITG2332096<br>ফটো উপলব্ধ | # 41<br>নাম : তারকনাথ মাহাত<br>পিতার নাম: নব কুমার মাহাত<br>বাড়ির নং : বনকাটি<br>বয়স : 25 লিঙ্গ : পুরুষ        | ITG2299162<br>ফটো উপলব্ধ | 42<br>নাম : দেবশ্রী মাহাত<br>পিতার নাম: নন্দ গোপাল মাহাত<br>বাড়ির নং : এন0150<br>বয়স : 26 লিঙ্গ : মহিলা     | ITG2299139<br>ফটো উপলব্ধ |
| 43<br>নাম : কমলা মাহাত<br>স্বামীর নাম: মকর মাহাত<br>বাড়ির নং : n0032<br>বয়স : 54 লিঙ্গ : মহিলা                | ITG2503969<br>ফটো উপলব্ধ | 44<br>নাম : হিরণ্ময়ী মাহাত<br>স্বামীর নাম: দ্বিজেন্দ্রনাথ মাহাত<br>বাড়ির নং : n0036<br>বয়স : 49 লিঙ্গ : মহিলা | DRK2886539<br>ফটো উপলব্ধ | 45<br>নাম : হীরা মাহাত<br>স্বামীর নাম: ললিত মাহাত<br>বাড়ির নং : n0050<br>বয়স : 53 লিঙ্গ : মহিলা             | DRK2539971<br>ফটো উপলব্ধ |
| 46<br>নাম : চিত্ত মাহাত<br>পিতার নাম: কেনারাম মাহাত<br>বাড়ির নং : n0019<br>বয়স : 54 লিঙ্গ : পুরুষ             | DRK2886653<br>ফটো উপলব্ধ | 47<br>নাম : সমীর মাহাত<br>পিতার নাম: পূর্ণ মাহাত<br>বাড়ির নং : n0048<br>বয়স : 47 লিঙ্গ : পুরুষ                 | DRK1559772<br>ফটো উপলব্ধ | 48<br>নাম : প্রতিমা মাহাত<br>স্বামীর নাম: হিরালাল মাহাত<br>বাড়ির নং : n0048<br>বয়স : 31 লিঙ্গ : মহিলা       | ITG1951037<br>ফটো উপলব্ধ |
| 49<br>নাম : অরুণ মাহাত<br>পিতার নাম: শিশির মাহাত<br>বাড়ির নং : এন0048<br>বয়স : 23 লিঙ্গ : পুরুষ               | ITG2384964<br>ফটো উপলব্ধ | 50<br>নাম : মালতী মাহাত<br>স্বামীর নাম: অভয় মাহাত<br>বাড়ির নং : n0029<br>বয়স : 30 লিঙ্গ : মহিলা               | ITG2002699<br>ফটো উপলব্ধ | 51<br>নাম : প্রদীপ কুমার মাহাত<br>পিতার নাম: গনেশ মাহাত<br>বাড়ির নং : n0043<br>বয়স : 29 লিঙ্গ : পুরুষ       | ITG2002707<br>ফটো উপলব্ধ |
| 52<br>নাম : রাজ কুমার মাহাত<br>পিতার নাম: দ্বিজেন্দ্র নাথ মাহাত<br>বাড়ির নং : n0036<br>বয়স : 29 লিঙ্গ : পুরুষ | ITG2002715<br>ফটো উপলব্ধ | 53<br>নাম : সুশান্ত মাহাত<br>পিতার নাম: ললিত মাহাত<br>বাড়ির নং : n0214<br>বয়স : 28 লিঙ্গ : পুরুষ               | ITG2042893<br>ফটো উপলব্ধ | 54<br>নাম : কৃষ্ণ মাহাত<br>পিতার নাম: হরিশ চন্দ্র মাহাত<br>বাড়ির নং : n0215<br>বয়স : 28 লিঙ্গ : পুরুষ       | ITG1769074<br>ফটো উপলব্ধ |
| 55<br>নাম : সঞ্জীব মাহাত<br>পিতার নাম: সাগর মাহাত<br>বাড়ির নং : n0228<br>বয়স : 29 লিঙ্গ : পুরুষ               | ITG2043024<br>ফটো উপলব্ধ | 56<br>নাম : র্নিতা মাহাত<br>স্বামীর নাম: অসিত মাহাত<br>বাড়ির নং : নং 002<br>বয়স : 22 লিঙ্গ : মহিলা             | ITG2452399<br>ফটো উপলব্ধ | 57<br>নাম : লক্ষ্মী মাহাত<br>স্বামীর নাম: নরেন মাহাত<br>বাড়ির নং : n0006<br>বয়স : 64 লিঙ্গ : মহিলা          | DRK2886703<br>ফটো উপলব্ধ |
| 58<br>নাম : রঞ্জন মাহাত<br>পিতার নাম: কান্তি কারক মাহাত<br>বাড়ির নং : n0003<br>বয়স : 27 লিঙ্গ : পুরুষ         | ITG2108520<br>ফটো উপলব্ধ | 59<br>নাম : মালতী মাহাত<br>স্বামীর নাম: সঞ্জীত মাহাত<br>বাড়ির নং : নং 00244<br>বয়স : 30 লিঙ্গ : মহিলা          | ITG2043198<br>ফটো উপলব্ধ | 60<br>নাম : অজিত মাহাত<br>পিতার নাম: সন্তোষ মাহাত<br>বাড়ির নং : n0244<br>বয়স : 28 লিঙ্গ : পুরুষ             | ITG2043180<br>ফটো উপলব্ধ |

|   |                                |  |                          |  |                                |
|---|--------------------------------|--|--------------------------|--|--------------------------------|
| 61<br>নাম : ছন্দা রানী মাহাত<br>স্বামীর নাম: নির্মল কুমার মাহাত<br>বাড়ির নং : n0011<br>বয়স : 76 লিঙ্গ : মহিলা | ITG2441582<br>ফটো উপলব্ধ       | 62<br>নাম : হেমলতা<br>স্বামীর নাম: অরবিন্দ মাহাত<br>বাড়ির নং : WARD NO 13<br>বয়স : 45 লিঙ্গ : মহিলা      | ITG1695899<br>ফটো উপলব্ধ | 63<br>নাম : সবিতা মাহাত<br>স্বামীর নাম: অসীম মাহাত<br>বাড়ির নং : এন0030<br>বয়স : 26 লিঙ্গ : মহিলা        | NKP2783900<br>ফটো উপলব্ধ       |
| 64<br>নাম : হীরালাল মাহাত<br>পিতার নাম: বসন্ত মাহাত<br>বাড়ির নং : এন0006<br>বয়স : 40 লিঙ্গ : পুরুষ            | ITG2360469<br>ফটো উপলব্ধ       | 65<br>নাম : জয়দীপ মাহাত<br>পিতার নাম: শম্ভুনাথ মাহাত<br>বাড়ির নং : n0040<br>বয়স : 42 লিঙ্গ : পুরুষ      | DRK2391464<br>ফটো উপলব্ধ | 66<br>নাম : হিমাংশু মাহাত<br>পিতার নাম: জ্যোতি মাহাত<br>বাড়ির নং : n0037<br>বয়স : 65 লিঙ্গ : মহিলা       | WB/33/231/300392<br>ফটো উপলব্ধ |
| 67<br>নাম : যামিনী মাহাত<br>স্বামীর নাম: হিমাংশু মাহাত<br>বাড়ির নং : n0037<br>বয়স : 54 লিঙ্গ : মহিলা          | DRK1560234<br>ফটো উপলব্ধ       | 68<br>নাম : দীপ্তি মাহাত<br>পিতার নাম: দুলাল মাহাত<br>বাড়ির নং : এন0039<br>বয়স : 25 লিঙ্গ : মহিলা        | ITG2337780<br>ফটো উপলব্ধ | 69<br>নাম : বসন্ত মাহাত<br>পিতার নাম: গনেশ মাহাত<br>বাড়ির নং : এন0141<br>বয়স : 26 লিঙ্গ : পুরুষ          | ITG2301992<br>ফটো উপলব্ধ       |
| 70<br>নাম : নাগরী মাহাত<br>স্বামীর নাম: উত্তম মাহাত<br>বাড়ির নং : N0147<br>বয়স : 27 লিঙ্গ : মহিলা             | ITG2242741<br>ফটো উপলব্ধ       | 71<br>নাম : কার্তিক মাহাত<br>পিতার নাম: গুহিরাম মাহাত<br>বাড়ির নং : n0043<br>বয়স : 46 লিঙ্গ : পুরুষ      | ITG1179381<br>ফটো উপলব্ধ | 72<br>নাম : গুণ্ডকর মাহাত<br>পিতার নাম: হিমাংশু মাহাত<br>বাড়ির নং : n0037<br>বয়স : 27 লিঙ্গ : পুরুষ      | ITG2108678<br>ফটো উপলব্ধ       |
| 73<br>নাম : দ্বিজেন মাহাত<br>পিতার নাম: হরিপদ মাহাত<br>বাড়ির নং : n0209<br>বয়স : 73 লিঙ্গ : পুরুষ             | WB/33/231/300341<br>ফটো উপলব্ধ | 74<br>নাম : পুষ্প মাহাত<br>স্বামীর নাম: দ্বিজেন মাহাত<br>বাড়ির নং : n0046<br>বয়স : 61 লিঙ্গ : মহিলা      | DRK2540243<br>ফটো উপলব্ধ | 75<br>নাম : জগদীশ মাহাত<br>পিতার নাম: পতিতপাবন মাহাত<br>বাড়ির নং : n0034<br>বয়স : 49 লিঙ্গ : পুরুষ       | WB/33/231/300094<br>ফটো উপলব্ধ |
| 76<br>নাম : লাল্টু মাহাত<br>পিতার নাম: পতিতপাবন মাহাত<br>বাড়ির নং : n0034<br>বয়স : 46 লিঙ্গ : পুরুষ           | DRK1842582<br>ফটো উপলব্ধ       | 77<br>নাম : সন্তোষ মাহাত<br>পিতার নাম: ধরনী মাহাত<br>বাড়ির নং : n0040<br>বয়স : 64 লিঙ্গ : পুরুষ          | ITG2504009<br>ফটো উপলব্ধ | 78<br>নাম : গোপাল মাহাত<br>পিতার নাম: পূর্ণ মাহাত<br>বাড়ির নং : n0007<br>বয়স : 27 লিঙ্গ : পুরুষ          | ITG2120475<br>ফটো উপলব্ধ       |
| 79<br>নাম : চঞ্চলা মাহাত<br>স্বামীর নাম: দেবেন্দ্র মাহাত<br>বাড়ির নং : n0025<br>বয়স : 68 লিঙ্গ : মহিলা        | ITG1892504<br>ফটো উপলব্ধ       | 80<br>নাম : দিপু মাহাত<br>পিতার নাম: চন্দ্রমোহন মাহাত<br>বাড়ির নং : n0209<br>বয়স : 29 লিঙ্গ : পুরুষ      | ITG1950955<br>ফটো উপলব্ধ | 81<br>নাম : অর্পিতা মাহাত<br>স্বামীর নাম: পলাশ মাহাত<br>বাড়ির নং : এন053<br>বয়স : 26 লিঙ্গ : মহিলা       | ITG2133577<br>ফটো উপলব্ধ       |
| 82<br>নাম : চন্দন মাহাত<br>পিতার নাম: নীরঞ্জন মাহাত<br>বাড়ির নং : এন0172<br>বয়স : 26 লিঙ্গ : পুরুষ            | ITG2133668<br>ফটো উপলব্ধ       | # 83<br>নাম : বুলু মাহাত<br>স্বামীর নাম: পঞ্চানন মাহাত<br>বাড়ির নং : n0006<br>বয়স : 41 লিঙ্গ : মহিলা     | DRK2540276<br>ফটো উপলব্ধ | 84<br>নাম : শতাদী মাহাত<br>স্বামীর নাম: সুশান্ত মাহাত<br>বাড়ির নং : n0254<br>বয়স : 30 লিঙ্গ : মহিলা      | UOQ1682558<br>ফটো উপলব্ধ       |
| 85<br>নাম : দুর্গা মাহাত<br>স্বামীর নাম: ভূপেন মাহাত<br>বাড়ির নং : n0004<br>বয়স : 66 লিঙ্গ : মহিলা            | WB/33/231/300719<br>ফটো উপলব্ধ | # 86<br>নাম : পঞ্চানন মাহাত<br>পিতার নাম: সীতানাথ মাহাত<br>বাড়ির নং : n0006<br>বয়স : 65 লিঙ্গ : পুরুষ    | ITG2673721<br>ফটো উপলব্ধ | 87<br>নাম : সঙ্গীত মাহাত<br>পিতার নাম: দেবেন্দ্র নাথ মাহাত<br>বাড়ির নং : n0033<br>বয়স : 40 লিঙ্গ : পুরুষ | DRK2791614<br>ফটো উপলব্ধ       |
| 88<br>নাম : কাজল মাহাত<br>স্বামীর নাম: সাগর মাহাত<br>বাড়ির নং : n0039<br>বয়স : 52 লিঙ্গ : মহিলা               | ITG2213536<br>ফটো উপলব্ধ       | 89<br>নাম : রেণুকা মাহাত<br>স্বামীর নাম: ভবেশ চন্দ্র মাহাত<br>বাড়ির নং : n0033<br>বয়স : 73 লিঙ্গ : মহিলা | ITG2213320<br>ফটো উপলব্ধ | 90<br>নাম : দেবব্রত মাহাত<br>পিতার নাম: ভবেশ চন্দ্র মাহাত<br>বাড়ির নং : n0033<br>বয়স : 56 লিঙ্গ : পুরুষ  | ITG2212850<br>ফটো উপলব্ধ       |

|     |                  |  |            |     |                  |   |            |     |                  |  |            |
|-----|------------------|--|------------|-----|------------------|---|------------|-----|------------------|--|------------|
| 91  | ITG2212827       | নাম : উষা মাহাত<br>স্বামীর নাম: দেবেন্দ্র নাথ মাহাতো<br>বাড়ির নং : n0033<br>বয়স : 64 লিঙ্গ : মহিলা | ফটো উপলব্ধ | 92  | ITG2510600       | নাম : পূর্ণিমা মাহাত<br>পিতার নাম: অনিল মাহাত<br>বাড়ির নং : এন036<br>বয়স : 21 লিঙ্গ : মহিলা               | ফটো উপলব্ধ | 93  | ITG2510618       | নাম : তনয় মাহাত<br>পিতার নাম: সন্তোষ মাহাত<br>বাড়ির নং : এন0013<br>বয়স : 21 লিঙ্গ : পুরুষ       | ফটো উপলব্ধ |
| 94  | ITG2514180       | নাম : দীপঙ্কর মাহাত<br>পিতার নাম: নির্মল কুমার মাহাত<br>বাড়ির নং : n0011<br>বয়স : 50 লিঙ্গ : পুরুষ | ফটো উপলব্ধ | 95  | UOQ1247980       | নাম : সুধাঞ্জলী মাহাত<br>স্বামীর নাম: অম্বিকা প্রসাদ মাহাত<br>বাড়ির নং : নং0011<br>বয়স : 36 লিঙ্গ : মহিলা | ফটো উপলব্ধ | 96  | ZHX2059830       | নাম : পাপিয়া মাহাত<br>স্বামীর নাম: বিভাস মাহাত<br>বাড়ির নং : এন0023<br>বয়স : 25 লিঙ্গ : মহিলা   | ফটো উপলব্ধ |
| 97  | WB/33/231/300128 | নাম : বুধনী মাহাত<br>স্বামীর নাম: যোগেন্দ্র মাহাত<br>বাড়ির নং : n0022<br>বয়স : 74 লিঙ্গ : মহিলা    | ফটো উপলব্ধ | 98  | WB/33/231/300286 | নাম : ঝর্ণারানী মাহাত<br>স্বামীর নাম: দুলাল মাহাত<br>বাড়ির নং : n0039<br>বয়স : 51 লিঙ্গ : মহিলা           | ফটো উপলব্ধ | 99  | WB/33/231/300450 | নাম : গণেশ চন্দ্র মাহাত<br>পিতার নাম: কিশোরী মাহাত<br>বাড়ির নং : n0013<br>বয়স : 56 লিঙ্গ : পুরুষ | ফটো উপলব্ধ |
| 100 | ITG1769215       | নাম : বিভাস মাহাত<br>পিতার নাম: অমিয় মাহাত<br>বাড়ির নং : ঢোলকাট<br>বয়স : 31 লিঙ্গ : পুরুষ         | ফটো উপলব্ধ | 101 | ITG1653690       | নাম : পলাশ মাহাত<br>পিতার নাম: অমীয় মাহাত<br>বাড়ির নং : n0044<br>বয়স : 32 লিঙ্গ : পুরুষ                  | ফটো উপলব্ধ | 102 | WB/33/231/300661 | নাম : জ্যোৎস্না মাহাত<br>পিতার নাম: কিশোরী মাহাত<br>বাড়ির নং : n0045<br>বয়স : 54 লিঙ্গ : মহিলা   | ফটো উপলব্ধ |
| 103 | WB/33/231/300367 | নাম : রামপ্রসাদ মাহাত<br>পিতার নাম: কিশোরী মাহাত<br>বাড়ির নং : n0045<br>বয়স : 52 লিঙ্গ : পুরুষ     | ফটো উপলব্ধ | 104 | ITG1769157       | নাম : নীলিমা মাহাত<br>স্বামীর নাম: রামপ্রসাদ মাহাত<br>বাড়ির নং : n0045<br>বয়স : 32 লিঙ্গ : মহিলা          | ফটো উপলব্ধ | 105 | DRK2540144       | নাম : সমীর কুমার মাহাত<br>পিতার নাম: কিশোরী মাহাত<br>বাড়ির নং : n0045<br>বয়স : 47 লিঙ্গ : পুরুষ  | ফটো উপলব্ধ |
| 106 | WB/33/231/300659 | নাম : কৃষ্ণা মাহাত<br>পিতার নাম: মন্থ মাহাত<br>বাড়ির নং : n0046<br>বয়স : 60 লিঙ্গ : মহিলা          | ফটো উপলব্ধ | 107 | WB/33/231/300368 | নাম : ভক্তিপদ মাহাত<br>পিতার নাম: মন্থ মাহাত<br>বাড়ির নং : n0046<br>বয়স : 51 লিঙ্গ : পুরুষ                | ফটো উপলব্ধ | 108 | DRK2541282       | নাম : সঞ্জু মাহাত<br>স্বামীর নাম: ভক্তি মাহাত<br>বাড়ির নং : n0046<br>বয়স : 42 লিঙ্গ : মহিলা      | ফটো উপলব্ধ |
| 109 | ITG2574630       | নাম : সুমিতা মাহাত<br>পিতার নাম: ভক্তিপদ মাহাত<br>বাড়ির নং : 00<br>বয়স : 21 লিঙ্গ : মহিলা          | ফটো উপলব্ধ | 110 | WB/33/231/300307 | নাম : গায়ত্রী মাহাত<br>স্বামীর নাম: ইন্দ্রজিৎ মাহাত<br>বাড়ির নং : n0047<br>বয়স : 76 লিঙ্গ : মহিলা        | ফটো উপলব্ধ | 111 | WB/33/231/300308 | নাম : কুমারেশ মাহাত<br>পিতার নাম: ইন্দ্রজিৎ মাহাত<br>বাড়ির নং : n0047<br>বয়স : 54 লিঙ্গ : পুরুষ  | ফটো উপলব্ধ |
| 112 | DRK2541233       | নাম : ভবানী মাহাত<br>স্বামীর নাম: কুমারেশ মাহাত<br>বাড়ির নং : n0047<br>বয়স : 43 লিঙ্গ : মহিলা      | ফটো উপলব্ধ | 113 | WB/33/231/300068 | নাম : সাবিত্রী মাহাত<br>স্বামীর নাম: পূর্ণ মাহাত<br>বাড়ির নং : n0048<br>বয়স : 86 লিঙ্গ : মহিলা            | ফটো উপলব্ধ | 114 | WB/33/231/300067 | নাম : শিশির মাহাত<br>পিতার নাম: পূর্ণ মাহাত<br>বাড়ির নং : n0048<br>বয়স : 60 লিঙ্গ : পুরুষ        | ফটো উপলব্ধ |
| 115 | ITG1391192       | নাম : কাজল মাহাত<br>স্বামীর নাম: সমীর মাহাত<br>বাড়ির নং : n0048<br>বয়স : 36 লিঙ্গ : মহিলা          | ফটো উপলব্ধ | 116 | WB/33/231/300124 | নাম : সুষমা মাহাত<br>স্বামীর নাম: অনিল মাহাত<br>বাড়ির নং : n0050<br>বয়স : 73 লিঙ্গ : মহিলা                | ফটো উপলব্ধ | 117 | WB/33/231/300309 | নাম : তপন মাহাত<br>পিতার নাম: অনিল মাহাত<br>বাড়ির নং : n0050<br>বয়স : 53 লিঙ্গ : পুরুষ           | ফটো উপলব্ধ |
| 118 | ITG2600914       | নাম : ভারতী মাহাত<br>স্বামীর নাম: মহেন্দ্র মাহাত<br>বাড়ির নং : n0050<br>বয়স : 56 লিঙ্গ : মহিলা     | ফটো উপলব্ধ | 119 | ITG1463652       | নাম : পবন মাহাত<br>পিতার নাম: মহেন্দ্র মাহাত<br>বাড়ির নং : n0050<br>বয়স : 36 লিঙ্গ : পুরুষ                | ফটো উপলব্ধ | 120 | DRK2540029       | নাম : নন্দলাল মাহাত<br>পিতার নাম: গোবর্দ্ধন মাহাত<br>বাড়ির নং : n0051<br>বয়স : 72 লিঙ্গ : পুরুষ  | ফটো উপলব্ধ |



|  |                                |   |                                |  |                                |
|--|--------------------------------|---|--------------------------------|--|--------------------------------|
| 121<br>নাম : সন্ধ্যা মাহাত<br>স্বামীর নাম: রবি মাহাত<br>বাড়ির নং : n0143<br>বয়স : 49 লিঙ্গ : মহিলা       | DRK2887388<br>ফটো উপলব্ধ       | 122<br>নাম : চন্দ্রমোহন মাহাত<br>পিতার নাম: সর্বেশ্বর মাহাত<br>বাড়ির নং : n0209<br>বয়স : 70 লিঙ্গ : মহিলা   | WB/33/231/300018<br>ফটো উপলব্ধ | 123<br>নাম : মুণালকান্তি মাহাত<br>পিতার নাম: ক্ষিতীশচন্দ্র মাহাত<br>বাড়ির নং : n0209<br>বয়স : 58 লিঙ্গ : পুরুষ | DRK2886596<br>ফটো উপলব্ধ       |
| 124<br>নাম : শম্পা মাহাতো<br>মায়ের নাম: উষা মাহাতো<br>বাড়ির নং : n0033<br>বয়স : 41 লিঙ্গ : মহিলা        | DRK2540102<br>ফটো উপলব্ধ       | 125<br>নাম : জ্যোৎস্না মাহাত<br>স্বামীর নাম: হেমন্ত মাহাত<br>বাড়ির নং : n0036<br>বয়স : 56 লিঙ্গ : মহিলা     | DRK1797968<br>ফটো উপলব্ধ       | 126<br>নাম : ঝুন্স্পা মাহাত<br>স্বামীর নাম: অনিল মাহাত<br>বাড়ির নং : n0036<br>বয়স : 40 লিঙ্গ : মহিলা           | DRK2541290<br>ফটো উপলব্ধ       |
| 127<br>নাম : হেমন্ত মাহাত<br>পিতার নাম: শশধর মাহাত<br>বাড়ির নং : n0036<br>বয়স : 62 লিঙ্গ : পুরুষ         | DRK1797976<br>ফটো উপলব্ধ       | 128<br>নাম : বকুল মাহাত<br>স্বামীর নাম: জয়ন্ত মাহাত<br>বাড়ির নং : N0157<br>বয়স : 27 লিঙ্গ : মহিলা          | ITG2242642<br>ফটো উপলব্ধ       | 129<br>নাম : রীনা রানী মাহাত<br>স্বামীর নাম: দীপক মাহাত<br>বাড়ির নং : N0258<br>বয়স : 26 লিঙ্গ : মহিলা          | ITG2242774<br>ফটো উপলব্ধ       |
| 130<br>নাম : অনিমা মাহাত<br>স্বামীর নাম: সুখেন্দু মাহাত<br>বাড়ির নং : এন00<br>বয়স : 26 লিঙ্গ : মহিলা     | ITG2242840<br>ফটো উপলব্ধ       | 131<br>নাম : মনোজ মাহাত<br>পিতার নাম: ছত্রধর মাহাত<br>বাড়ির নং : N0056<br>বয়স : 25 লিঙ্গ : পুরুষ            | ITG2242196<br>ফটো উপলব্ধ       | 132<br>নাম : কান্তি কারক মাহাত<br>পিতার নাম: ক্ষিতীশ মাহাত<br>বাড়ির নং : n0003<br>বয়স : 61 লিঙ্গ : পুরুষ       | WB/33/231/300422<br>ফটো উপলব্ধ |
| 133<br>নাম : কল্পনা মাহাত<br>স্বামীর নাম: কান্তিকারক মাহাত<br>বাড়ির নং : n0003<br>বয়স : 53 লিঙ্গ : মহিলা | WB/33/231/300548<br>ফটো উপলব্ধ | 134<br>নাম : ইলাবতী মাহাত<br>স্বামীর নাম: মুন্সালকান্তি মাহাত<br>বাড়ির নং : n0003<br>বয়স : 42 লিঙ্গ : মহিলা | DRK2886604<br>ফটো উপলব্ধ       | 135<br>নাম : রবী মাহাত<br>পিতার নাম: ভূপেন মাহাত<br>বাড়ির নং : n0004<br>বয়স : 39 লিঙ্গ : পুরুষ                 | ITG0768044<br>ফটো উপলব্ধ       |
| 136<br>নাম : কবিতা মাহাত<br>স্বামীর নাম: রবি মাহাত<br>বাড়ির নং : n0004<br>বয়স : 33 লিঙ্গ : মহিলা         | ITG1653674<br>ফটো উপলব্ধ       | 137<br>নাম : গান্ধারী মাহাত<br>স্বামীর নাম: হরিপদ মাহাত<br>বাড়ির নং : n0005<br>বয়স : 82 লিঙ্গ : মহিলা       | DRK2886612<br>ফটো উপলব্ধ       | 138<br>নাম : কার্তিক মাহাত<br>পিতার নাম: হরিপদ মাহাত<br>বাড়ির নং : n0005<br>বয়স : 53 লিঙ্গ : পুরুষ             | WB/33/231/300465<br>ফটো উপলব্ধ |
| 139<br>নাম : মুকুল মাহাত<br>স্বামীর নাম: কার্তিক মাহাত<br>বাড়ির নং : n0005<br>বয়স : 43 লিঙ্গ : মহিলা     | DRK2139566<br>ফটো উপলব্ধ       | 140<br>নাম : আরতী মাহাত<br>স্বামীর নাম: সুকুমার মাহাত<br>বাড়ির নং : n0006<br>বয়স : 60 লিঙ্গ : মহিলা         | WB/33/231/300444<br>ফটো উপলব্ধ | 141<br>নাম : শঙ্কর মাহাত<br>পিতার নাম: সুকুমার মাহাত<br>বাড়ির নং : n0006<br>বয়স : 33 লিঙ্গ : পুরুষ             | ITG1816099<br>ফটো উপলব্ধ       |
| 142<br>নাম : বিমলা মাহাত<br>স্বামীর নাম: জয়ন্ত মাহাত<br>বাড়ির নং : n0030<br>বয়স : 38 লিঙ্গ : মহিলা      | ITG1463637<br>ফটো উপলব্ধ       | 143<br>নাম : জয়ন্ত মাহাত<br>পিতার নাম: সুশীল মাহাত<br>বাড়ির নং : n0030<br>বয়স : 41 লিঙ্গ : পুরুষ           | DRK2541241<br>ফটো উপলব্ধ       | 144<br>নাম : অসীম মাহাত<br>পিতার নাম: কমল মাহাত<br>বাড়ির নং : n0030<br>বয়স : 37 লিঙ্গ : পুরুষ                  | ITG1549310<br>ফটো উপলব্ধ       |
| 145<br>নাম : প্রমিলা মাহাত<br>স্বামীর নাম: কমল মাহাত<br>বাড়ির নং : n0030<br>বয়স : 56 লিঙ্গ : মহিলা       | WB/33/231/300720<br>ফটো উপলব্ধ | 146<br>নাম : কমল মাহাত<br>পিতার নাম: কালিপদ মাহাত<br>বাড়ির নং : n0030<br>বয়স : 62 লিঙ্গ : পুরুষ             | WB/33/231/300065<br>ফটো উপলব্ধ | 147<br>নাম : সঞ্জয় মাহাত<br>পিতার নাম: সুশীল মাহাত<br>বাড়ির নং : n0029<br>বয়স : 36 লিঙ্গ : পুরুষ              | ITG1463611<br>ফটো উপলব্ধ       |
| 148<br>নাম : সরলা মাহাত<br>স্বামীর নাম: সুশীল মাহাত<br>বাড়ির নং : n0029<br>বয়স : 60 লিঙ্গ : মহিলা        | WB/33/231/300332<br>ফটো উপলব্ধ | 149<br>নাম : সুশীল মাহাত<br>পিতার নাম: কালিপদ মাহাত<br>বাড়ির নং : n0029<br>বয়স : 68 লিঙ্গ : পুরুষ           | WB/33/231/300139<br>ফটো উপলব্ধ | 150<br>নাম : মালতী মাহাত<br>স্বামীর নাম: কালিপদ মাহাত<br>বাড়ির নং : n0029<br>বয়স : 90 লিঙ্গ : মহিলা            | WB/33/231/300126<br>ফটো উপলব্ধ |

|  |                                |  |                                |   |                                |
|--|--------------------------------|--|--------------------------------|---|--------------------------------|
| 151<br>নাম : অভয় মাহাত<br>পিতার নাম: খগেন মাহাত<br>বাড়ির নং : n0028<br>বয়স : 34 লিঙ্গ : পুরুষ         | ITG1463629<br>ফটো উপলব্ধ       | 152<br>নাম : বর্দ্ধন মাহাত<br>পিতার নাম: যোগেন্দ্র মাহাত<br>বাড়ির নং : n0027<br>বয়স : 41 লিঙ্গ : পুরুষ     | DRK2540201<br>ফটো উপলব্ধ       | 153<br>নাম : বসুমতী মাহাত<br>পিতার নাম: নগেন্দ্র মাহাত<br>বাড়ির নং : n0027<br>বয়স : 56 লিঙ্গ : মহিলা  | WB/33/231/300584<br>ফটো উপলব্ধ |
| 154<br>নাম : বিমলা মাহাত<br>পিতার নাম: নগেন্দ্র মাহাত<br>বাড়ির নং : n0027<br>বয়স : 59 লিঙ্গ : মহিলা    | WB/33/231/300130<br>ফটো উপলব্ধ | 155<br>নাম : অম্বিকা প্রসাদ মাহাত<br>পিতার নাম: রতনলাল মাহাত<br>বাড়ির নং : n0011<br>বয়স : 35 লিঙ্গ : পুরুষ | ITG1391234<br>ফটো উপলব্ধ       | 156<br>নাম : অপর্ণা মাহাত<br>স্বামীর নাম: দীপঙ্কর মাহাত<br>বাড়ির নং : n0011<br>বয়স : 35 লিঙ্গ : মহিলা | ITG1549344<br>ফটো উপলব্ধ       |
| 157<br>নাম : তাপসী মাহাত<br>স্বামীর নাম: জয়শঙ্কর মাহাত<br>বাড়ির নং : n0011<br>বয়স : 45 লিঙ্গ : মহিলা  | ITG0767657<br>ফটো উপলব্ধ       | 158<br>নাম : জয়শঙ্কর মাহাত<br>পিতার নাম: নির্মল মাহাত<br>বাড়ির নং : n0011<br>বয়স : 55 লিঙ্গ : পুরুষ       | WB/33/231/300279<br>ফটো উপলব্ধ | 159<br>নাম : অসিত মাহাত<br>পিতার নাম: ত্রিলোচন মাহাত<br>বাড়ির নং : n0010<br>বয়স : 36 লিঙ্গ : পুরুষ    | ITG1391259<br>ফটো উপলব্ধ       |
| 160<br>নাম : নিশীথ মাহাত<br>পিতার নাম: ত্রিলোচন মাহাত<br>বাড়ির নং : n0010<br>বয়স : 36 লিঙ্গ : পুরুষ    | ITG1179373<br>ফটো উপলব্ধ       | 161<br>নাম : সুমিত্রা মাহাত<br>স্বামীর নাম: ত্রিলোচন মাহাত<br>বাড়ির নং : n0010<br>বয়স : 56 লিঙ্গ : মহিলা   | WB/33/231/300304<br>ফটো উপলব্ধ | 162<br>নাম : ত্রিলোচন মাহাত<br>পিতার নাম: পূর্ণ মাহাত<br>বাড়ির নং : n0010<br>বয়স : 64 লিঙ্গ : পুরুষ   | WB/33/231/300358<br>ফটো উপলব্ধ |
| 163<br>নাম : গোপারানী মাহাত<br>স্বামীর নাম: বিনয় মাহাত<br>বাড়ির নং : n0009<br>বয়স : 50 লিঙ্গ : মহিলা  | WB/33/231/300499<br>ফটো উপলব্ধ | 164<br>নাম : বিনয় মাহাত<br>পিতার নাম: গোবর্দ্ধন মাহাত<br>বাড়ির নং : n0009<br>বয়স : 60 লিঙ্গ : পুরুষ       | WB/33/231/300066<br>ফটো উপলব্ধ | 165<br>নাম : নমিতা মাহাত<br>স্বামীর নাম: সুধীর মাহাত<br>বাড়ির নং : n0008<br>বয়স : 43 লিঙ্গ : মহিলা    | ITG1391184<br>ফটো উপলব্ধ       |
| 166<br>নাম : সুধীর মাহাত<br>পিতার নাম: গুহিরাম মাহাত<br>বাড়ির নং : n0008<br>বয়স : 59 লিঙ্গ : পুরুষ     | WB/33/231/300653<br>ফটো উপলব্ধ | 167<br>নাম : ছবি মাহাত<br>স্বামীর নাম: হরিশ মাহাত<br>বাড়ির নং : n0008<br>বয়স : 60 লিঙ্গ : মহিলা            | WB/33/231/300498<br>ফটো উপলব্ধ | 168<br>নাম : হরিশ মাহাত<br>পিতার নাম: গুহিরাম মাহাত<br>বাড়ির নং : n0008<br>বয়স : 69 লিঙ্গ : পুরুষ     | WB/33/231/300445<br>ফটো উপলব্ধ |
| 169<br>নাম : কম্পনা মাহাত<br>স্বামীর নাম: মানব মাহাত<br>বাড়ির নং : n0007<br>বয়স : 41 লিঙ্গ : মহিলা     | DRK2540086<br>ফটো উপলব্ধ       | 170<br>নাম : মানব কুমার মাহাত<br>পিতার নাম: জয়দেব মাহাত<br>বাড়ির নং : n0007<br>বয়স : 51 লিঙ্গ : পুরুষ     | WB/33/231/300424<br>ফটো উপলব্ধ | 171<br>নাম : দেবী মাহাত<br>স্বামীর নাম: অর্জুন মাহাত<br>বাড়ির নং : n0007<br>বয়স : 47 লিঙ্গ : মহিলা    | DRK1559053<br>ফটো উপলব্ধ       |
| 172<br>নাম : অর্জুন মাহাত<br>পিতার নাম: জয়দেব মাহাত<br>বাড়ির নং : n0007<br>বয়স : 54 লিঙ্গ : পুরুষ     | WB/33/231/300027<br>ফটো উপলব্ধ | 173<br>নাম : কাজল মাহাত<br>স্বামীর নাম: পূর্ণ মাহাত<br>বাড়ির নং : n0007<br>বয়স : 56 লিঙ্গ : মহিলা          | WB/33/231/300442<br>ফটো উপলব্ধ | 174<br>নাম : পেলী মাহাত<br>স্বামীর নাম: জয়দেব মাহাত<br>বাড়ির নং : n0007<br>বয়স : 85 লিঙ্গ : মহিলা    | WB/33/231/300441<br>ফটো উপলব্ধ |
| 175<br>নাম : রঘুনাথ মাহাত<br>পিতার নাম: হেমন্ত মাহাত<br>বাড়ির নং : n0006<br>বয়স : 38 লিঙ্গ : পুরুষ     | ITG0767954<br>ফটো উপলব্ধ       | 176<br>নাম : সুপ্রিয়া মাহাত<br>স্বামীর নাম: হরেকৃষ্ণ মাহাত<br>বাড়ির নং : n0006<br>বয়স : 34 লিঙ্গ : মহিলা  | ITG1769181<br>ফটো উপলব্ধ       | 177<br>নাম : হরেকৃষ্ণ মাহাত<br>পিতার নাম: হেমন্ত মাহাত<br>বাড়ির নং : n0006<br>বয়স : 41 লিঙ্গ : পুরুষ  | DRK2540268<br>ফটো উপলব্ধ       |
| 178<br>নাম : সাবিত্রী মাহাত<br>স্বামীর নাম: হেমন্ত মাহাত<br>বাড়ির নং : n0006<br>বয়স : 62 লিঙ্গ : মহিলা | WB/33/231/300443<br>ফটো উপলব্ধ | 179<br>নাম : টুসু মাহাত<br>স্বামীর নাম: বসন্ত মাহাত<br>বাড়ির নং : n0006<br>বয়স : 64 লিঙ্গ : মহিলা          | WB/33/231/300363<br>ফটো উপলব্ধ | 180<br>নাম : যতনবালা মাহাত<br>স্বামীর নাম: অমিয় মাহাত<br>বাড়ির নং : n0044<br>বয়স : 56 লিঙ্গ : মহিলা  | WB/33/231/300551<br>ফটো উপলব্ধ |



|  |                  |            |   |                  |            |  |                  |            |
|--|------------------|------------|---|------------------|------------|--|------------------|------------|
| 181<br>নাম : অমিয় মাহাত<br>পিতার নাম: সতীশ মাহাত<br>বাড়ির নং : n0044<br>বয়স : 64 লিঙ্গ : পুরুষ        | WB/33/231/300666 | ফটো উপলব্ধ | 182<br>নাম : ছায়া মাহাত<br>স্বামীর নাম: কার্তিক মাহাত<br>বাড়ির নং : n0043<br>বয়স : 37 লিঙ্গ : মহিলা  | ITG1463645       | ফটো উপলব্ধ | 183<br>নাম : চন্দ্রানী মাহাত<br>পিতার নাম: গনেশ মাহাত<br>বাড়ির নং : n0043<br>বয়স : 30 লিঙ্গ : মহিলা  | ITG1862614       | ফটো উপলব্ধ |
| 184<br>নাম : দময়ন্তী মাহাত<br>স্বামীর নাম: গনেশ মাহাত<br>বাড়ির নং : n0043<br>বয়স : 51 লিঙ্গ : মহিলা   | WB/33/231/300285 | ফটো উপলব্ধ | 185<br>নাম : গনেশ মাহাত<br>পিতার নাম: গুহিরাম মাহাত<br>বাড়ির নং : n0043<br>বয়স : 57 লিঙ্গ : পুরুষ     | WB/33/231/300396 | ফটো উপলব্ধ | 186<br>নাম : বিমলা মাহাত<br>স্বামীর নাম: গুহিরাম মাহাত<br>বাড়ির নং : n0043<br>বয়স : 78 লিঙ্গ : মহিলা | WB/33/231/300281 | ফটো উপলব্ধ |
| 187<br>নাম : সঞ্জীত মাহাত<br>পিতার নাম: লক্ষীকান্ত মাহাত<br>বাড়ির নং : n0042<br>বয়স : 32 লিঙ্গ : পুরুষ | ITG1653682       | ফটো উপলব্ধ | 188<br>নাম : ছায়া মাহাত<br>স্বামীর নাম: লক্ষী মাহাত<br>বাড়ির নং : n0042<br>বয়স : 52 লিঙ্গ : মহিলা    | DRK2886646       | ফটো উপলব্ধ | 189<br>নাম : লক্ষী মাহাত<br>পিতার নাম: কুমুদ মাহাত<br>বাড়ির নং : n0042<br>বয়স : 67 লিঙ্গ : পুরুষ     | WB/33/231/300186 | ফটো উপলব্ধ |
| 190<br>নাম : গঙ্গা মাহাত<br>স্বামীর নাম: গুরুপদ মাহাত<br>বাড়ির নং : n0041<br>বয়স : 44 লিঙ্গ : মহিলা    | DRK1797653       | ফটো উপলব্ধ | 191<br>নাম : গুরুপদ মাহাত<br>পিতার নাম: সৃষ্টিধর মাহাত<br>বাড়ির নং : n0041<br>বয়স : 52 লিঙ্গ : পুরুষ  | WB/33/231/300003 | ফটো উপলব্ধ | 192<br>নাম : জয়ন্ত মাহাত<br>পিতার নাম: শম্ভুনাথ মাহাত<br>বাড়ির নং : n0040<br>বয়স : 37 লিঙ্গ : পুরুষ | ITG1549351       | ফটো উপলব্ধ |
| 193<br>নাম : তপতী মাহাত<br>স্বামীর নাম: সন্তোষ মাহাত<br>বাড়ির নং : n0040<br>বয়স : 54 লিঙ্গ : মহিলা     | WB/33/231/300559 | ফটো উপলব্ধ | 194<br>নাম : কাজল মাহাত<br>স্বামীর নাম: শম্ভু মাহাত<br>বাড়ির নং : n0040<br>বয়স : 58 লিঙ্গ : মহিলা     | WB/33/231/300683 | ফটো উপলব্ধ | 195<br>নাম : শম্ভু মাহাত<br>পিতার নাম: ধরনী মাহাত<br>বাড়ির নং : n0040<br>বয়স : 66 লিঙ্গ : পুরুষ      | WB/33/231/300002 | ফটো উপলব্ধ |
| 196<br>নাম : ধরনী মাহাত<br>পিতার নাম: সুরেন মাহাত<br>বাড়ির নং : n0039<br>বয়স : 52 লিঙ্গ : পুরুষ        | WB/33/231/300300 | ফটো উপলব্ধ | # 197<br>নাম : সাগর মাহাত<br>পিতার নাম: চুনারাম মাহাত<br>বাড়ির নং : এন0039<br>বয়স : 62 লিঙ্গ : পুরুষ  | ITG2670461       | ফটো উপলব্ধ | 198<br>নাম : দুলাল মাহাত<br>পিতার নাম: চুনারাম মাহাত<br>বাড়ির নং : n0039<br>বয়স : 64 লিঙ্গ : পুরুষ   | WB/33/231/300652 | ফটো উপলব্ধ |
| 199<br>নাম : সূশান্ত মাহাত<br>পিতার নাম: উমেশ মাহাত<br>বাড়ির নং : n0038<br>বয়স : 39 লিঙ্গ : পুরুষ      | DRK2540078       | ফটো উপলব্ধ | 200<br>নাম : মাধুরী মাহাত<br>স্বামীর নাম: ধরনী মাহাত<br>বাড়ির নং : n0038<br>বয়স : 49 লিঙ্গ : মহিলা    | DRK2886570       | ফটো উপলব্ধ | 201<br>নাম : পুষ্প মাহাত<br>স্বামীর নাম: বিপিন মাহাত<br>বাড়ির নং : n0038<br>বয়স : 37 লিঙ্গ : মহিলা   | ITG1391176       | ফটো উপলব্ধ |
| 202<br>নাম : বিপিন মাহাত<br>পিতার নাম: সুরেন মাহাত<br>বাড়ির নং : n0038<br>বয়স : 43 লিঙ্গ : পুরুষ       | DRK2540052       | ফটো উপলব্ধ | 203<br>নাম : সাধুবালা মাহাত<br>স্বামীর নাম: সুরেন মাহাত<br>বাড়ির নং : n0038<br>বয়স : 77 লিঙ্গ : মহিলা | WB/33/231/300283 | ফটো উপলব্ধ | 204<br>নাম : মিনু মাহাত<br>স্বামীর নাম: নরেন মাহাত<br>বাড়ির নং : n0037<br>বয়স : 41 লিঙ্গ : মহিলা     | DRK2541274       | ফটো উপলব্ধ |
| 205<br>নাম : নরেন মাহাত<br>পিতার নাম: দারিক মাহাত<br>বাড়ির নং : n0037<br>বয়স : 50 লিঙ্গ : পুরুষ        | WB/33/231/300461 | ফটো উপলব্ধ | 206<br>নাম : পরিষ্কার মাহাত<br>স্বামীর নাম: দারিক মাহাত<br>বাড়ির নং : n0037<br>বয়স : 67 লিঙ্গ : মহিলা | WB/33/231/300467 | ফটো উপলব্ধ | 207<br>নাম : রাজীব মাহাত<br>পিতার নাম: দ্বারিকা মাহাত<br>বাড়ির নং : n0037<br>বয়স : 34 লিঙ্গ : পুরুষ  | ITG1549328       | ফটো উপলব্ধ |
| 208<br>নাম : দ্বারিকা মাহাত<br>পিতার নাম: জ্যোতি মাহাত<br>বাড়ির নং : n0037<br>বয়স : 76 লিঙ্গ : পুরুষ   | WB/33/231/300050 | ফটো উপলব্ধ | 209<br>নাম : সোমা মাহাত<br>পিতার নাম: নরেন মাহাত<br>বাড়ির নং : এন0037<br>বয়স : 21 লিঙ্গ : মহিলা       | ITG2552156       | ফটো উপলব্ধ | 210<br>নাম : অষ্টমী মাহাত<br>স্বামীর নাম: তাপস মাহাত<br>বাড়ির নং : n0036<br>বয়স : 34 লিঙ্গ : মহিলা   | ITG1769140       | ফটো উপলব্ধ |



|  |                                |   |                                |  |                                |
|--|--------------------------------|---|--------------------------------|--|--------------------------------|
| 211<br>নাম : তাপস মাহাত<br>পিতার নাম : শশধর মাহাত<br>বাড়ির নং : n0036<br>বয়স : 40 লিঙ্গ : পুরুষ            | ITG1391242<br>ফটো উপলব্ধ       | 212<br>নাম : পম্পা মাহাত<br>স্বামীর নাম : অমরেশ মাহাত<br>বাড়ির নং : n0036<br>বয়স : 35 লিঙ্গ : মহিলা       | ITG1463603<br>ফটো উপলব্ধ       | 213<br>নাম : অমরেশ মাহাত<br>পিতার নাম : শশধর মাহাত<br>বাড়ির নং : n0036<br>বয়স : 49 লিঙ্গ : পুরুষ           | WB/33/231/300320<br>ফটো উপলব্ধ |
| 214<br>নাম : লক্ষ্মী মাহাত<br>স্বামীর নাম : নগেন্দ্র মাহাত<br>বাড়ির নং : n0027<br>বয়স : 76 লিঙ্গ : মহিলা   | WB/33/231/300331<br>ফটো উপলব্ধ | 215<br>নাম : মনিকা মাহাত<br>স্বামীর নাম : ননীগোপাল মাহাত<br>বাড়ির নং : n0025<br>বয়স : 31 লিঙ্গ : মহিলা    | ITG1769090<br>ফটো উপলব্ধ       | 216<br>নাম : চঞ্চলা মাহাত<br>পিতার নাম : যোগেন্দ্র মাহাত<br>বাড়ির নং : n0025<br>বয়স : 41 লিঙ্গ : মহিলা     | DRK2541258<br>ফটো উপলব্ধ       |
| 217<br>নাম : সন্ধ্যা মাহাত<br>পিতার নাম : কুম্ভেদ মাহাত<br>বাড়ির নং : n0025<br>বয়স : 58 লিঙ্গ : মহিলা      | ITG2541266<br>ফটো উপলব্ধ       | 218<br>নাম : সুলেখা মাহাত<br>পিতার নাম : কুম্ভেদ মাহাত<br>বাড়ির নং : n0025<br>বয়স : 60 লিঙ্গ : মহিলা      | ITG2541282<br>ফটো উপলব্ধ       | 219<br>নাম : জ্যোৎস্না মাহাত<br>স্বামীর নাম : পানকুমার মাহাত<br>বাড়ির নং : n0024<br>বয়স : 34 লিঙ্গ : মহিলা | ITG1549336<br>ফটো উপলব্ধ       |
| 220<br>নাম : পানকুমার মাহাত<br>পিতার নাম : মধুসূদন মাহাত<br>বাড়ির নং : n0024<br>বয়স : 50 লিঙ্গ : পুরুষ     | DRK1796820<br>ফটো উপলব্ধ       | 221<br>নাম : নরেন্দ্রনাথ মাহাত<br>পিতার নাম : মধুসূদন মাহাত<br>বাড়ির নং : n0024<br>বয়স : 60 লিঙ্গ : পুরুষ | ITG1769108<br>ফটো উপলব্ধ       | 222<br>নাম : রমণী মাহাত<br>স্বামীর নাম : মধুসূদন মাহাত<br>বাড়ির নং : n0024<br>বয়স : 76 লিঙ্গ : মহিলা       | WB/33/231/300237<br>ফটো উপলব্ধ |
| 223<br>নাম : সিন্ধু মাহাত<br>স্বামীর নাম : পাহাড়ী মাহাত<br>বাড়ির নং : n0023<br>বয়স : 45 লিঙ্গ : মহিলা     | ITG1862622<br>ফটো উপলব্ধ       | 224<br>নাম : যোগেন্দ্র মাহাত<br>পিতার নাম : কেশব মাহাত<br>বাড়ির নং : n0022<br>বয়স : 83 লিঙ্গ : পুরুষ      | WB/33/231/300460<br>ফটো উপলব্ধ | 225<br>নাম : বালিকা মাহাত<br>স্বামীর নাম : গোকুল মাহাত<br>বাড়ির নং : n0021<br>বয়স : 76 লিঙ্গ : মহিলা       | WB/33/231/300261<br>ফটো উপলব্ধ |
| 226<br>নাম : দীপক মাহাত<br>পিতার নাম : কালিপদ মাহাত<br>বাড়ির নং : n0020<br>বয়স : 32 লিঙ্গ : পুরুষ          | ITG1769082<br>ফটো উপলব্ধ       | 227<br>নাম : ভানুমতী মাহাত<br>স্বামীর নাম : কালিপদ মাহাত<br>বাড়ির নং : n0020<br>বয়স : 62 লিঙ্গ : মহিলা    | WB/33/231/300302<br>ফটো উপলব্ধ | 228<br>নাম : অজিতকুমার মাহাত<br>পিতার নাম : কেনারাম মাহাত<br>বাড়ির নং : n0019<br>বয়স : 51 লিঙ্গ : পুরুষ    | DRK2886661<br>ফটো উপলব্ধ       |
| 229<br>নাম : ডলি মাহাত<br>স্বামীর নাম : চিত্ত মাহাত<br>বাড়ির নং : n0019<br>বয়স : 37 লিঙ্গ : মহিলা          | ITG1391150<br>ফটো উপলব্ধ       | 230<br>নাম : সুখীরানী মাহাত<br>স্বামীর নাম : কেনারাম মাহাত<br>বাড়ির নং : n0019<br>বয়স : 75 লিঙ্গ : মহিলা  | WB/33/231/300235<br>ফটো উপলব্ধ | 231<br>নাম : বর্ণা মাহাত<br>স্বামীর নাম : নিরঞ্জন মাহাত<br>বাড়ির নং : n0018<br>বয়স : 47 লিঙ্গ : মহিলা      | DRK2139707<br>ফটো উপলব্ধ       |
| 232<br>নাম : সবিতা মাহাত<br>পিতার নাম : ধীরেন্দ্র নাথ মাহাত<br>বাড়ির নং : এন0074<br>বয়স : 30 লিঙ্গ : মহিলা | ITG1950682<br>ফটো উপলব্ধ       | 233<br>নাম : নীরঞ্জন মাহাত<br>পিতার নাম : সর্বেশ্বর মাহাত<br>বাড়ির নং : n0018<br>বয়স : 54 লিঙ্গ : পুরুষ   | WB/33/231/300706<br>ফটো উপলব্ধ | 234<br>নাম : মনিকা মাহাত<br>পিতার নাম : যোগেন্দ্র মাহাত<br>বাড়ির নং : n0017<br>বয়স : 51 লিঙ্গ : মহিলা      | WB/33/231/300582<br>ফটো উপলব্ধ |
| 235<br>নাম : ভানু মাহাত<br>স্বামীর নাম : চন্দ্রমোহন মাহাত<br>বাড়ির নং : n0016<br>বয়স : 60 লিঙ্গ : মহিলা    | WB/33/231/300260<br>ফটো উপলব্ধ | 236<br>নাম : বাপি মাহাত<br>পিতার নাম : গোলক মাহাত<br>বাড়ির নং : n0016<br>বয়স : 35 লিঙ্গ : পুরুষ           | ITG1653633<br>ফটো উপলব্ধ       | 237<br>নাম : বিমলা মাহাত<br>স্বামীর নাম : গোলক মাহাত<br>বাড়ির নং : n0016<br>বয়স : 56 লিঙ্গ : মহিলা         | WB/33/231/300031<br>ফটো উপলব্ধ |
| 238<br>নাম : গোলক মাহাত<br>পিতার নাম : সর্বেশ্বর মাহাত<br>বাড়ির নং : n0016<br>বয়স : 65 লিঙ্গ : পুরুষ       | WB/33/231/300030<br>ফটো উপলব্ধ | 239<br>নাম : লক্ষ্মী মাহাত<br>স্বামীর নাম : দীপক মাহাত<br>বাড়ির নং : n0015<br>বয়স : 44 লিঙ্গ : মহিলা      | DRK2139657<br>ফটো উপলব্ধ       | 240<br>নাম : মিতা মাহাত<br>স্বামীর নাম : স্বপন মাহাত<br>বাড়ির নং : 14<br>বয়স : 38 লিঙ্গ : মহিলা            | DRK3065430<br>ফটো উপলব্ধ       |

|   |                                |  |                                |   |                                |
|---|--------------------------------|--|--------------------------------|---|--------------------------------|
| 241<br>নাম : স্বপন মাহাত<br>পিতার নাম: নগেন্দ্র নাথ মাহাত<br>বাড়ির নং : n0014<br>বয়স : 49 লিঙ্গ : পুরুষ | DRK2540003<br>ফটো উপলব্ধ       | 242<br>নাম : রেনুকা মাহাত<br>স্বামীর নাম: গুরুপদ মাহাত<br>বাড়ির নং : n0014<br>বয়স : 31 লিঙ্গ : মহিলা         | ITG1769132<br>ফটো উপলব্ধ       | 243<br>নাম : গুরুপদ মাহাত<br>পিতার নাম: শচীন মাহাত<br>বাড়ির নং : n0014<br>বয়স : 37 লিঙ্গ : পুরুষ          | ITG1391200<br>ফটো উপলব্ধ       |
| 244<br>নাম : অনিল মাহাত<br>পিতার নাম: শশধর মাহাত<br>বাড়ির নং : n0036<br>বয়স : 58 লিঙ্গ : পুরুষ          | WB/33/231/300579<br>ফটো উপলব্ধ | 245<br>নাম : দ্বিজেন্দ্রনাথ মাহাত<br>পিতার নাম: শশধর মাহাত<br>বাড়ির নং : n0036<br>বয়স : 63 লিঙ্গ : পুরুষ     | ITG1695865<br>ফটো উপলব্ধ       | 246<br>নাম : ধনী বালু মাহাত<br>স্বামীর নাম: শশধর মাহাত<br>বাড়ির নং : n0036<br>বয়স : 77 লিঙ্গ : মহিলা      | ITG2581882<br>ফটো উপলব্ধ       |
| 247<br>নাম : প্রতিমা মাহাত<br>স্বামীর নাম: তপন মাহাত<br>বাড়ির নং : n0035<br>বয়স : 44 লিঙ্গ : মহিলা      | DRK3021912<br>ফটো উপলব্ধ       | 248<br>নাম : পদ্মাবতী মাহাত<br>স্বামীর নাম: জগদীশ চন্দ্র মাহাত<br>বাড়ির নং : n0034<br>বয়স : 63 লিঙ্গ : মহিলা | DRK2483287<br>ফটো উপলব্ধ       | 249<br>নাম : জগদীশ চন্দ্র মাহাত<br>পিতার নাম: কেনারাম মাহাত<br>বাড়ির নং : n0034<br>বয়স : 70 লিঙ্গ : পুরুষ | DRK2483329<br>ফটো উপলব্ধ       |
| 250<br>নাম : সরস্বতী মাহাত<br>স্বামীর নাম: জগদীশ মাহাত<br>বাড়ির নং : n0034<br>বয়স : 33 লিঙ্গ : মহিলা    | ITG1769165<br>ফটো উপলব্ধ       | 251<br>নাম : প্রদীপ মাহাত<br>পিতার নাম: জগদীশ মাহাত<br>বাড়ির নং : n0034<br>বয়স : 37 লিঙ্গ : পুরুষ            | ITG1391218<br>ফটো উপলব্ধ       | 252<br>নাম : পতিতপাবন মাহাত<br>পিতার নাম: নরেশ্বর মাহাত<br>বাড়ির নং : n0034<br>বয়স : 82 লিঙ্গ : পুরুষ     | DRK1559749<br>ফটো উপলব্ধ       |
| 253<br>নাম : হরিশ মাহাত<br>পিতার নাম: ইন্দ্রজিৎ মাহাত<br>বাড়ির নং : n0033<br>বয়স : 47 লিঙ্গ : পুরুষ     | DRK1559061<br>ফটো উপলব্ধ       | 254<br>নাম : রুমা মাহাত<br>স্বামীর নাম: বুদ্ধেশ্বর মাহাত<br>বাড়ির নং : n0032<br>বয়স : 32 লিঙ্গ : মহিলা       | ITG1769207<br>ফটো উপলব্ধ       | 255<br>নাম : বুদ্ধেশ্বর মাহাত<br>পিতার নাম: মকর মাহাত<br>বাড়ির নং : n0032<br>বয়স : 41 লিঙ্গ : পুরুষ       | DRK2886695<br>ফটো উপলব্ধ       |
| 256<br>নাম : সাবিত্রী মাহাত<br>স্বামীর নাম: পূর্ণ মাহাত<br>বাড়ির নং : n0032<br>বয়স : 39 লিঙ্গ : মহিলা   | ITG1653666<br>ফটো উপলব্ধ       | 257<br>নাম : পূর্ণ মাহাত<br>পিতার নাম: মকর মাহাত<br>বাড়ির নং : n0032<br>বয়স : 44 লিঙ্গ : পুরুষ               | DRK1796879<br>ফটো উপলব্ধ       | 258<br>নাম : সন্ধ্যা মাহাত<br>স্বামীর নাম: পবন মাহাত<br>বাড়ির নং : এন0129<br>বয়স : 34 লিঙ্গ : মহিলা       | ITG1651629<br>ফটো উপলব্ধ       |
| 259<br>নাম : বিনতা মাহাত<br>স্বামীর নাম: শচীন মাহাত<br>বাড়ির নং : n0014<br>বয়স : 58 লিঙ্গ : মহিলা       | WB/33/231/300615<br>ফটো উপলব্ধ | 260<br>নাম : লক্ষ্মীপ্রিয়া মাহাত<br>স্বামীর নাম: নগেন মাহাত<br>বাড়ির নং : n0014<br>বয়স : 68 লিঙ্গ : মহিলা   | WB/33/231/300061<br>ফটো উপলব্ধ | 261<br>নাম : মঞ্জু মাহাত<br>স্বামীর নাম: দীনেশ মাহাত<br>বাড়ির নং : n0013<br>বয়স : 32 লিঙ্গ : মহিলা        | ITG1862630<br>ফটো উপলব্ধ       |
| 262<br>নাম : দীনেশ মাহাত<br>পিতার নাম: কিশোরী মাহাত<br>বাড়ির নং : n0013<br>বয়স : 50 লিঙ্গ : পুরুষ       | ITG2370096<br>ফটো উপলব্ধ       | 263<br>নাম : সুপ্রিয়া মাহাত<br>স্বামীর নাম: গনেশ মাহাত<br>বাড়ির নং : n0013<br>বয়স : 47 লিঙ্গ : মহিলা        | ITG1391267<br>ফটো উপলব্ধ       | 264<br>নাম : মমতা মাহাত<br>স্বামীর নাম: সন্তোষ মাহাত<br>বাড়ির নং : n0013<br>বয়স : 46 লিঙ্গ : মহিলা        | DRK1559400<br>ফটো উপলব্ধ       |
| 265<br>নাম : সন্তোষ মাহাত<br>পিতার নাম: কিশোরী মাহাত<br>বাড়ির নং : n0013<br>বয়স : 60 লিঙ্গ : পুরুষ      | WB/33/231/300423<br>ফটো উপলব্ধ | 266<br>নাম : পুষ্পা মাহাত<br>স্বামীর নাম: কিশোরী মাহাত<br>বাড়ির নং : n0013<br>বয়স : 74 লিঙ্গ : মহিলা         | WB/33/231/300451<br>ফটো উপলব্ধ | 267<br>নাম : কিশোরী মাহাত<br>পিতার নাম: কৃষ্ণচরন মাহাত<br>বাড়ির নং : n0013<br>বয়স : 84 লিঙ্গ : পুরুষ      | WB/33/231/300184<br>ফটো উপলব্ধ |
| 268<br>নাম : বাপী মল্লিক<br>পিতার নাম: সুভাষ মল্লিক<br>বাড়ির নং : এন0002<br>বয়স : 25 লিঙ্গ : পুরুষ      | ITG2427102<br>ফটো উপলব্ধ       | 269<br>নাম : অঞ্জলী মল্লিক<br>স্বামীর নাম: সুভাষ মল্লিক<br>বাড়ির নং : n0002<br>বয়স : 52 লিঙ্গ : মহিলা        | WB/33/231/300231<br>ফটো উপলব্ধ | 270<br>নাম : সরস্বতী মল্লিক<br>স্বামীর নাম: চুনারাম মল্লিক<br>বাড়ির নং : n0002<br>বয়স : 44 লিঙ্গ : মহিলা  | DRK2139426<br>ফটো উপলব্ধ       |



|   |            |
|---|------------|
| 271   | DRK2539922 |
| নাম : বৈশাখী মল্লিক<br>স্বামীর নাম: নাদু মল্লিক<br>বাড়ির নং : n0002<br>বয়স : 44 লিঙ্গ : মহিলা | ফটো উপলব্ধ |

|   |            |
|---|------------|
| 272   | ITG2570323 |
| নাম : পম্পা মাহাত<br>পিতার নাম: গুরুপদ মাহাত<br>বাড়ির নং : এন0041<br>বয়স : 21 লিঙ্গ : মহিলা | ফটো উপলব্ধ |

|  |            |
|--|------------|
| 273  | NVP2395713 |
| নাম : গায়ত্রী মাহাত<br>পিতার নাম: তরণী মাহাত<br>বাড়ির নং : এন00<br>বয়স : 21 লিঙ্গ : মহিলা | ফটো উপলব্ধ |

|   |            |
|---|------------|
| 274   | NKP2945061 |
| নাম : দিপিকা মাহাত<br>পিতার নাম: সুভাষ মাহাত<br>বাড়ির নং : এন0007<br>বয়স : 23 লিঙ্গ : মহিলা | ফটো উপলব্ধ |

|  |            |
|--|------------|
| 275  | ITG2612463 |
| নাম : সানিয়া মাহাত<br>পিতার নাম: কুমারেশ মাহাত<br>বাড়ির নং : এন00<br>বয়স : 20 লিঙ্গ : মহিলা | ফটো উপলব্ধ |

|   |            |
|---|------------|
| 276   | ITG2620045 |
| নাম : বুলটী মাহাত<br>স্বামীর নাম: শঙ্কর মাহাত<br>বাড়ির নং : এন157<br>বয়স : 24 লিঙ্গ : মহিলা | ফটো উপলব্ধ |

|   |            |
|---|------------|
| 277   | ITG2625010 |
| নাম : অঞ্জলি মাহাত<br>স্বামীর নাম: গোপাল মাহাত<br>বাড়ির নং : এন00<br>বয়স : 20 লিঙ্গ : মহিলা | ফটো উপলব্ধ |

|  |            |
|--|------------|
| 278  | ITG2625093 |
| নাম : শম্পা মাহাত<br>স্বামীর নাম: চন্দন মাহাত<br>বাড়ির নং : এন00<br>বয়স : 20 লিঙ্গ : মহিলা | ফটো উপলব্ধ |

|   |            |
|---|------------|
| 279   | ITG2641298 |
| নাম : রাজেশ মাহাত<br>পিতার নাম: দীপক মাহাত<br>বাড়ির নং : এন0015<br>বয়স : 20 লিঙ্গ : পুরুষ | ফটো উপলব্ধ |

|  |            |
|--|------------|
| 280  | ITG2658565 |
| নাম : কবিতা মাহাত<br>পিতার নাম: স্বপন মাহাত<br>বাড়ির নং : এন00<br>বয়স : 20 লিঙ্গ : মহিলা | ফটো উপলব্ধ |

|     |                  |  |            |     |                  |   |            |     |                  |  |            |
|-----|------------------|--|------------|-----|------------------|---|------------|-----|------------------|--|------------|
| 281 | ITG2336527       | নাম : প্রতিমা মিথ্যা<br>স্বামীর নাম: ছত্রধর মিথ্যা<br>বাড়ির নং : এন0123<br>বয়স : 28 লিঙ্গ : মহিলা  | ফটো উপলব্ধ | 282 | WB/33/231/300495 | নাম : শুকল কিস্কু<br>স্বামীর নাম: সীতীরাম কিস্কু<br>বাড়ির নং : n0123<br>বয়স : 80 লিঙ্গ : মহিলা    | ফটো উপলব্ধ | 283 | ITG2318699       | নাম : পূজা গরাই<br>পিতার নাম: চন্দন গরাই<br>বাড়ির নং : এন0152<br>বয়স : 24 লিঙ্গ : মহিলা        | ফটো উপলব্ধ |
| 284 | ITG1951052       | নাম : সবিতা নায়েক<br>স্বামীর নাম: বিষ্ণু নায়েক<br>বাড়ির নং : n0134<br>বয়স : 31 লিঙ্গ : মহিলা     | ফটো উপলব্ধ | 285 | DRK2540367       | নাম : উত্তম নায়েক<br>পিতার নাম: সুভাষ নায়েক<br>বাড়ির নং : n0083<br>বয়স : 46 লিঙ্গ : পুরুষ       | ফটো উপলব্ধ | 286 | ITG1391366       | নাম : বিষ্ণু নায়েক<br>পিতার নাম: মদন নায়েক<br>বাড়ির নং : n0134<br>বয়স : 37 লিঙ্গ : পুরুষ     | ফটো উপলব্ধ |
| 287 | WB/33/231/300380 | নাম : প্রমিলা পাত্র<br>পিতার নাম: গুণধর পাত্র<br>বাড়ির নং : n0119<br>বয়স : 59 লিঙ্গ : মহিলা        | ফটো উপলব্ধ | 288 | WB/33/231/300057 | নাম : ভবেশ পাত্র<br>পিতার নাম: গুণধর পাত্র<br>বাড়ির নং : n0119<br>বয়স : 57 লিঙ্গ : পুরুষ          | ফটো উপলব্ধ | 289 | WB/33/231/300379 | নাম : অমিতা পাত্র<br>স্বামীর নাম: ভবেশ পাত্র<br>বাড়ির নং : n0119<br>বয়স : 52 লিঙ্গ : মহিলা     | ফটো উপলব্ধ |
| 290 | ITG1769256       | নাম : প্রতিমা পাতর<br>স্বামীর নাম: সুকুমার পাতর<br>বাড়ির নং : n0119<br>বয়স : 34 লিঙ্গ : মহিলা      | ফটো উপলব্ধ | 291 | ITG1391309       | নাম : সুকুমার পাতর<br>পিতার নাম: রমেশ পাত্র<br>বাড়ির নং : n0119<br>বয়স : 38 লিঙ্গ : পুরুষ         | ফটো উপলব্ধ | 292 | WB/33/231/300085 | নাম : উমেশ পাতর<br>পিতার নাম: গুণধর পাতর<br>বাড়ির নং : n0119<br>বয়স : 73 লিঙ্গ : পুরুষ         | ফটো উপলব্ধ |
| 293 | DRK2791622       | নাম : মিনু পাতর<br>স্বামীর নাম: মানিক পাতর<br>বাড়ির নং : n0119<br>বয়স : 39 লিঙ্গ : মহিলা           | ফটো উপলব্ধ | 294 | DRK2541308       | নাম : মানিক পাতর<br>পিতার নাম: উমেশ পাতর<br>বাড়ির নং : n0052<br>বয়স : 42 লিঙ্গ : পুরুষ            | ফটো উপলব্ধ | 295 | ITG1549385       | নাম : দিলীপ পাতর<br>পিতার নাম: উমেশ পাতর<br>বাড়ির নং : n0119<br>বয়স : 34 লিঙ্গ : পুরুষ         | ফটো উপলব্ধ |
| 296 | WB/33/231/300382 | নাম : সুলোচনা পাতর<br>স্বামীর নাম: উমেশ পাতর<br>বাড়ির নং : n0119<br>বয়স : 64 লিঙ্গ : মহিলা         | ফটো উপলব্ধ | 297 | ITG2296531       | নাম : জয়ন্তী পাতর<br>স্বামীর নাম: রমেশ পাত্র<br>বাড়ির নং : n0119<br>বয়স : 62 লিঙ্গ : মহিলা       | ফটো উপলব্ধ | 298 | DRK3021961       | নাম : তাপস পাত্র<br>পিতার নাম: সুজিত পাত্র<br>বাড়ির নং : n0132<br>বয়স : 38 লিঙ্গ : পুরুষ       | ফটো উপলব্ধ |
| 299 | ITG2427144       | নাম : জ্যোৎস্না মল্লিক<br>স্বামীর নাম: সুজীত মল্লিক<br>বাড়ির নং : এন0107<br>বয়স : 38 লিঙ্গ : মহিলা | ফটো উপলব্ধ | 300 | ITG2042950       | নাম : রবীন্দ্র পাত্র<br>পিতার নাম: ভবেশ পাত্র<br>বাড়ির নং : n0221<br>বয়স : 34 লিঙ্গ : পুরুষ       | ফটো উপলব্ধ | 301 | ITG2042968       | নাম : শুকচাঁদ পাত্র<br>পিতার নাম: ভবেশ পাত্র<br>বাড়ির নং : n0222<br>বয়স : 32 লিঙ্গ : পুরুষ     | ফটো উপলব্ধ |
| 302 | ITG2043149       | নাম : ইন্দ্রজিৎ পাত্র<br>পিতার নাম: ব্রজগোপাল পাত্র<br>বাড়ির নং : n0240<br>বয়স : 28 লিঙ্গ : পুরুষ  | ফটো উপলব্ধ | 303 | ITG2332153       | নাম : বিশ্বজিৎ পাত্র<br>পিতার নাম: ব্রজগোপাল পাত্র<br>বাড়ির নং : এন0106<br>বয়স : 25 লিঙ্গ : পুরুষ | ফটো উপলব্ধ | 304 | ITG2349868       | নাম : কম্পনা পাতর<br>স্বামীর নাম: রবীন্দ্র পাতর<br>বাড়ির নং : এন0221<br>বয়স : 28 লিঙ্গ : মহিলা | ফটো উপলব্ধ |
| 305 | ITG2575785       | নাম : গোলোক বিহারী পাত্র<br>পিতার নাম: নিতাই পাত্র<br>বাড়ির নং : 00<br>বয়স : 64 লিঙ্গ : পুরুষ      | ফটো উপলব্ধ | 306 | ITG1653799       | নাম : বর্ষিতা পাত্র<br>স্বামীর নাম: অসীম পাত্র<br>বাড়ির নং : n0207<br>বয়স : 32 লিঙ্গ : মহিলা      | ফটো উপলব্ধ | 307 | WB/33/231/300440 | নাম : মদনগোপাল পাত্র<br>পিতার নাম: নিতাই পাত্র<br>বাড়ির নং : n0106<br>বয়স : 60 লিঙ্গ : পুরুষ   | ফটো উপলব্ধ |
| 308 | WB/33/231/300573 | নাম : ব্রজগোপাল পাত্র<br>পিতার নাম: নিতাই পাত্র<br>বাড়ির নং : n0106<br>বয়স : 58 লিঙ্গ : পুরুষ      | ফটো উপলব্ধ | 309 | DRK2139798       | নাম : ময়না পাত্র<br>স্বামীর নাম: ব্রজগোপাল পাত্র<br>বাড়ির নং : n0106<br>বয়স : 47 লিঙ্গ : মহিলা   | ফটো উপলব্ধ | 310 | DRK2541324       | নাম : লক্ষ্মী মল্লিক<br>মায়ের নাম: শম্ভু মল্লিক<br>বাড়ির নং : n0106<br>বয়স : 41 লিঙ্গ : মহিলা | ফটো উপলব্ধ |



|  |                  |            |  |                  |            |   |                  |            |
|--|------------------|------------|--|------------------|------------|---|------------------|------------|
| 311<br>নাম : সুজিত পাত্র<br>পিতার নাম: অতুল পাত্র<br>বাড়ির নং : n0107<br>বয়স : 66 লিঙ্গ : পুরুষ      | WB/33/231/300709 | ফটো উপলব্ধ | 312<br>নাম : সরোজ পাত্র<br>স্বামীর নাম: সুজিত পাত্র<br>বাড়ির নং : n0107<br>বয়স : 57 লিঙ্গ : মহিলা      | DRK2886778       | ফটো উপলব্ধ | 313<br>নাম : অসীম পাত্র<br>পিতার নাম: সুজিত পাত্র<br>বাড়ির নং : n0107<br>বয়স : 34 লিঙ্গ : পুরুষ         | ITG1549369       | ফটো উপলব্ধ |
| 314<br>নাম : সঞ্জিত পাত্র<br>পিতার নাম: অতুল পাত্র<br>বাড়ির নং : n0107<br>বয়স : 57 লিঙ্গ : পুরুষ     | WB/33/231/300621 | ফটো উপলব্ধ | 315<br>নাম : মুক্তা পাত্র<br>স্বামীর নাম: সঞ্জিত পাত্র<br>বাড়ির নং : n0107<br>বয়স : 51 লিঙ্গ : মহিলা   | WB/33/231/300618 | ফটো উপলব্ধ | 316<br>নাম : সুজিত মল্লিক<br>পিতার নাম: রীতেন মল্লিক<br>বাড়ির নং : n0107<br>বয়স : 41 লিঙ্গ : পুরুষ      | DRK2541316       | ফটো উপলব্ধ |
| 317<br>নাম : রামমোহন পাত্র<br>পিতার নাম: সঞ্জিত পাত্র<br>বাড়ির নং : n0107<br>বয়স : 32 লিঙ্গ : পুরুষ  | ITG1653708       | ফটো উপলব্ধ | 318<br>নাম : মমতা পাল(পাত্র)<br>স্বামীর নাম: তাপস পাত্র<br>বাড়ির নং : n0252<br>বয়স : 35 লিঙ্গ : মহিলা  | UOQ1180835       | ফটো উপলব্ধ | 319<br>নাম : বালিকা ভুজা<br>স্বামীর নাম: সমীর ভুজা<br>বাড়ির নং : n0211<br>বয়স : 33 লিঙ্গ : মহিলা        | ITG1951136       | ফটো উপলব্ধ |
| 320<br>নাম : সমীর ভুজা<br>পিতার নাম: সুধীর ভুজা<br>বাড়ির নং : n0210<br>বয়স : 34 লিঙ্গ : পুরুষ        | ITG1951094       | ফটো উপলব্ধ | 321<br>নাম : চাঁদমনি ভুজা<br>স্বামীর নাম: প্রদীপ ভুজা<br>বাড়ির নং : এন0159<br>বয়স : 23 লিঙ্গ : মহিলা   | ITG2392751       | ফটো উপলব্ধ | 322<br>নাম : সিদ্ধু মল্লিক<br>স্বামীর নাম: জীতেন মল্লিক<br>বাড়ির নং : n0088<br>বয়স : 59 লিঙ্গ : মহিলা   | WB/33/231/300113 | ফটো উপলব্ধ |
| 323<br>নাম : রাজু মল্লিক<br>পিতার নাম: জীতেন মল্লিক<br>বাড়ির নং : n0088<br>বয়স : 47 লিঙ্গ : পুরুষ    | DRK2139921       | ফটো উপলব্ধ | 324<br>নাম : নির্মল মল্লিক<br>পিতার নাম: ক্ষীরোদ মল্লিক<br>বাড়ির নং : n0089<br>বয়স : 56 লিঙ্গ : পুরুষ  | ITG2655967       | ফটো উপলব্ধ | 325<br>নাম : চিনুরানী মল্লিক<br>স্বামীর নাম: স্বপন মল্লিক<br>বাড়ির নং : n0089<br>বয়স : 35 লিঙ্গ : মহিলা | ITG1549526       | ফটো উপলব্ধ |
| 326<br>নাম : বিমলা মল্লিক<br>পিতার নাম: চিত্ত মল্লিক<br>বাড়ির নং : n0090<br>বয়স : 62 লিঙ্গ : মহিলা   | WB/33/231/300109 | ফটো উপলব্ধ | 327<br>নাম : মেনকা মল্লিক<br>স্বামীর নাম: নিরঞ্জন মল্লিক<br>বাড়ির নং : n0090<br>বয়স : 53 লিঙ্গ : মহিলা | WB/33/231/300144 | ফটো উপলব্ধ | 328<br>নাম : পদ্মা মল্লিক<br>অন্যান্য: চিত্ত মল্লিক<br>বাড়ির নং : n0090<br>বয়স : 44 লিঙ্গ : মহিলা       | DRK2139905       | ফটো উপলব্ধ |
| 329<br>নাম : সুমিতা মল্লিক<br>স্বামীর নাম: পদ্ম মল্লিক<br>বাড়ির নং : n0090<br>বয়স : 41 লিঙ্গ : মহিলা | DRK2540433       | ফটো উপলব্ধ | 330<br>নাম : কদম মল্লিক<br>পিতার নাম: নিরঞ্জন মল্লিক<br>বাড়ির নং : n0091<br>বয়স : 39 লিঙ্গ : পুরুষ     | ITG1816107       | ফটো উপলব্ধ | 331<br>নাম : ঋতেন মল্লিক<br>পিতার নাম: ভুবন মল্লিক<br>বাড়ির নং : n0092<br>বয়স : 66 লিঙ্গ : পুরুষ        | WB/33/231/300151 | ফটো উপলব্ধ |
| 332<br>নাম : নিয়তী মল্লিক<br>স্বামীর নাম: ঋতেন মল্লিক<br>বাড়ির নং : n0092<br>বয়স : 60 লিঙ্গ : মহিলা | WB/33/231/300150 | ফটো উপলব্ধ | 333<br>নাম : দুলাল মল্লিক<br>পিতার নাম: রবি মল্লিক<br>বাড়ির নং : N0162<br>বয়স : 32 লিঙ্গ : পুরুষ       | ITG2242535       | ফটো উপলব্ধ | 334<br>নাম : স্বপন মাহাত<br>পিতার নাম: ধীরেন মাহাত<br>বাড়ির নং : N0088<br>বয়স : 26 লিঙ্গ : পুরুষ        | ITG2242287       | ফটো উপলব্ধ |
| 335<br>নাম : পুটকু মল্লিক<br>পিতার নাম: তারিনী মল্লিক<br>বাড়ির নং : 92<br>বয়স : 37 লিঙ্গ : পুরুষ     | DRK3065471       | ফটো উপলব্ধ | 336<br>নাম : বাদল মল্লিক<br>পিতার নাম: কুন্তিবাস মল্লিক<br>বাড়ির নং : n0085<br>বয়স : 51 লিঙ্গ : পুরুষ  | WB/33/231/300161 | ফটো উপলব্ধ | 337<br>নাম : জিলপী মল্লিক<br>স্বামীর নাম: বাদল মল্লিক<br>বাড়ির নং : n0085<br>বয়স : 47 লিঙ্গ : মহিলা     | DRK2139871       | ফটো উপলব্ধ |
| 338<br>নাম : চামটু মল্লিক<br>পিতার নাম: নরী মল্লিক<br>বাড়ির নং : n0086<br>বয়স : 66 লিঙ্গ : পুরুষ     | WB/33/231/300114 | ফটো উপলব্ধ | 339<br>নাম : বালক মল্লিক<br>পিতার নাম: চামটু মল্লিক<br>বাড়ির নং : n0086<br>বয়স : 36 লিঙ্গ : পুরুষ      | ITG1391317       | ফটো উপলব্ধ | 340<br>নাম : সত্যসী মল্লিক<br>স্বামীর নাম: পেলা মল্লিক<br>বাড়ির নং : n0086<br>বয়স : 60 লিঙ্গ : মহিলা    | DRK2541365       | ফটো উপলব্ধ |



|   |                  |  |            |   |                  |
|---|------------------|--|------------|---|------------------|
| 341<br>নাম : পারুল মল্লিক<br>স্বামীর নাম: ভাস্কর মল্লিক<br>বাড়ির নং : n0086<br>বয়স : 58 লিঙ্গ : মহিলা | WB/33/231/300228 | 342<br>নাম : দিলীপ মল্লিক<br>পিতার নাম: ভাস্কর মল্লিক<br>বাড়ির নং : n0086<br>বয়স : 46 লিঙ্গ : পুরুষ      | DRK2139889 | 343<br>নাম : ধনী মল্লিক<br>স্বামীর নাম: দিলীপ মল্লিক<br>বাড়ির নং : n0086<br>বয়স : 44 লিঙ্গ : মহিলা          | DRK2139897       |
| 344<br>নাম : নুপেন মল্লিক<br>পিতার নাম: নরি মল্লিক<br>বাড়ির নং : n0086<br>বয়স : 62 লিঙ্গ : পুরুষ      | WB/33/231/300234 | 345<br>নাম : পঞ্চ মল্লিক<br>পিতার নাম: শ্রীনাথ মল্লিক<br>বাড়ির নং : n0086<br>বয়স : 54 লিঙ্গ : পুরুষ      | DRK2541357 | 346<br>নাম : রঞ্জিত মল্লিক<br>পিতার নাম: কালি মল্লিক<br>বাড়ির নং : n0087<br>বয়স : 47 লিঙ্গ : পুরুষ          | DRK2139855       |
| 347<br>নাম : শতু মল্লিক<br>পিতার নাম: কালি মল্লিক<br>বাড়ির নং : n0087<br>বয়স : 45 লিঙ্গ : পুরুষ       | DRK2139863       | 348<br>নাম : নাদু মল্লিক<br>পিতার নাম: পেলা মল্লিক<br>বাড়ির নং : n0002<br>বয়স : 50 লিঙ্গ : পুরুষ         | DRK2539914 | 349<br>নাম : চুনী মল্লিক<br>স্বামীর নাম: নলিনী মল্লিক<br>বাড়ির নং : n0082<br>বয়স : 75 লিঙ্গ : মহিলা         | WB/33/231/300107 |
| 350<br>নাম : শশধর মল্লিক<br>পিতার নাম: নলিনী মল্লিক<br>বাড়ির নং : n0082<br>বয়স : 56 লিঙ্গ : পুরুষ     | WB/33/231/300387 | 351<br>নাম : টুনু মল্লিক<br>স্বামীর নাম: শশধর মল্লিক<br>বাড়ির নং : n0082<br>বয়স : 50 লিঙ্গ : মহিলা       | DRK2139822 | 352<br>নাম : চপলা মল্লিক<br>স্বামীর নাম: খগেন মল্লিক<br>বাড়ির নং : n0082<br>বয়স : 56 লিঙ্গ : মহিলা          | WB/33/231/300140 |
| 353<br>নাম : শ্রীমন্ত মল্লিক<br>পিতার নাম: খগেন মল্লিক<br>বাড়ির নং : 90<br>বয়স : 37 লিঙ্গ : পুরুষ     | DRK3065489       | 354<br>নাম : জ্যোৎস্না মল্লিক<br>স্বামীর নাম: শ্রীমন্ত মল্লিক<br>বাড়ির নং : 90<br>বয়স : 36 লিঙ্গ : মহিলা | ITG1391556 | 355<br>নাম : বার্না মল্লিক<br>স্বামীর নাম: তপন মল্লিক<br>বাড়ির নং : n0082<br>বয়স : 38 লিঙ্গ : মহিলা         | ITG1391358       |
| 356<br>নাম : তারিনী মল্লিক<br>পিতার নাম: কার্তিক মল্লিক<br>বাড়ির নং : n0084<br>বয়স : 66 লিঙ্গ : পুরুষ | WB/33/231/300133 | 357<br>নাম : সনকা মল্লিক<br>স্বামীর নাম: লক্ষন মল্লিক<br>বাড়ির নং : n0084<br>বয়স : 39 লিঙ্গ : মহিলা      | DRK2887420 | 358<br>নাম : চুনকা মল্লিক<br>পিতার নাম: নিরঞ্জন মল্লিক<br>বাড়ির নং : n0090<br>বয়স : 35 লিঙ্গ : পুরুষ        | ITG1951151       |
| 359<br>নাম : বচন মল্লিক<br>পিতার নাম: কাজল মল্লিক<br>বাড়ির নং : n0084<br>বয়স : 29 লিঙ্গ : পুরুষ       | ITG1951219       | 360<br>নাম : গীতাজ্জলী মল্লিক<br>স্বামীর নাম: পটুকু মল্লিক<br>বাড়ির নং : 92<br>বয়স : 37 লিঙ্গ : মহিলা    | ITG1951060 | 361<br>নাম : উষা মল্লিক (মিথ্যা)<br>স্বামীর নাম: বাবলু মিথ্যা<br>বাড়ির নং : n0086<br>বয়স : 45 লিঙ্গ : মহিলা | DRK2540425       |
| 362<br>নাম : নচীন্ত মল্লিক<br>পিতার নাম: শশধর মল্লিক<br>বাড়ির নং : N0082<br>বয়স : 27 লিঙ্গ : পুরুষ    | ITG2242345       | 363<br>নাম : অলকা মল্লিক<br>স্বামীর নাম: চুনকা মল্লিক<br>বাড়ির নং : n0230<br>বয়স : 35 লিঙ্গ : মহিলা      | ITG2043040 | 364<br>নাম : লতা মল্লিক<br>স্বামীর নাম: বালক মল্লিক<br>বাড়ির নং : n0247<br>বয়স : 29 লিঙ্গ : মহিলা           | ITG2070845       |
| 365<br>নাম : সঞ্জয় মল্লিক<br>পিতার নাম: সৌমেন মল্লিক<br>বাড়ির নং : n0248<br>বয়স : 29 লিঙ্গ : পুরুষ   | ITG2070852       | 366<br>নাম : বাবলু মল্লিক<br>পিতার নাম: নির্মল মল্লিক<br>বাড়ির নং : n0225<br>বয়স : 30 লিঙ্গ : পুরুষ      | ITG2042992 | 367<br>নাম : দীপঙ্কর মল্লিক<br>পিতার নাম: শশধর মল্লিক<br>বাড়ির নং : n0229<br>বয়স : 29 লিঙ্গ : পুরুষ         | ITG2043032       |
| 368<br>নাম : আরতি মল্লিক<br>পিতার নাম: দিলীপ মল্লিক<br>বাড়ির নং : এন0086<br>বয়স : 25 লিঙ্গ : মহিলা    | ITG2428340       | 369<br>নাম : নরেন মল্লিক<br>পিতার নাম: নাদু মল্লিক<br>বাড়ির নং : এন002<br>বয়স : 25 লিঙ্গ : মহিলা         | ITG2485795 | 370<br>নাম : সুর্মিলা মল্লিক<br>স্বামীর নাম: নরেন মল্লিক<br>বাড়ির নং : এন002<br>বয়স : 25 লিঙ্গ : মহিলা      | ITG2485860       |

|   |                                |   |                          |  |                                |
|---|--------------------------------|---|--------------------------|--|--------------------------------|
| 371<br>নাম : বড়িয়া মল্লিক<br>স্বামীর নাম: কালি মল্লিক<br>বাড়ির নং : n0087<br>বয়স : 84 লিঙ্গ : মহিলা | ITG1892512<br>ফটো উপলব্ধ       | 372<br>নাম : রথী মল্লিক<br>স্বামীর নাম: নিমল মল্লিক<br>বাড়ির নং : n0089<br>বয়স : 50 লিঙ্গ : মহিলা           | ITG2504074<br>ফটো উপলব্ধ | 373<br>নাম : মনি মল্লিক<br>স্বামীর নাম: নূপেন মল্লিক<br>বাড়ির নং : n0086<br>বয়স : 55 লিঙ্গ : মহিলা       | ITG2504082<br>ফটো উপলব্ধ       |
| 374<br>নাম : তপ্তি মাহাত<br>পিতার নাম: রাজেশ মাহাত<br>বাড়ির নং : এন0070<br>বয়স : 23 লিঙ্গ : মহিলা     | ITG2384790<br>ফটো উপলব্ধ       | 375<br>নাম : শিল্পী মাহাত<br>স্বামীর নাম: সঞ্জয় মাহাত<br>বাড়ির নং : এন0120<br>বয়স : 25 লিঙ্গ : মহিলা       | ITG2384808<br>ফটো উপলব্ধ | 376<br>নাম : আভা মাহাত<br>স্বামীর নাম: উত্তম মাহাত<br>বাড়ির নং : এন00122<br>বয়স : 23 লিঙ্গ : মহিলা       | ITG2485845<br>ফটো উপলব্ধ       |
| 377<br>নাম : অমিত মাহাত<br>পিতার নাম: ললিত মাহাত<br>বাড়ির নং : এন00111<br>বয়স : 24 লিঙ্গ : মহিলা      | ITG2485738<br>ফটো উপলব্ধ       | 378<br>নাম : চিরঞ্জিৎ মাহাত<br>পিতার নাম: বীরেন মাহাত<br>বাড়ির নং : এন0096<br>বয়স : 22 লিঙ্গ : পুরুষ        | ITG2485761<br>ফটো উপলব্ধ | 379<br>নাম : সুসমা মাহাত<br>স্বামীর নাম: গুরুপদ মাহাত<br>বাড়ির নং : এন00110<br>বয়স : 22 লিঙ্গ : মহিলা    | ITG2485894<br>ফটো উপলব্ধ       |
| 380<br>নাম : ডলি সিংহ রায়<br>স্বামীর নাম: রজত সিংহ<br>বাড়ির নং : n0068<br>বয়স : 31 লিঙ্গ : মহিলা     | ITG1862655<br>ফটো উপলব্ধ       | 381<br>নাম : প্রতিমা মাহাত<br>স্বামীর নাম: বিমল মাহাত<br>বাড়ির নং : n0069<br>বয়স : 38 লিঙ্গ : মহিলা         | ITG1463736<br>ফটো উপলব্ধ | 382<br>নাম : হনা মাহাত<br>পিতার নাম: কালীপদ মাহাত<br>বাড়ির নং : n0068<br>বয়স : 41 লিঙ্গ : পুরুষ          | DRK2540508<br>ফটো উপলব্ধ       |
| 383<br>নাম : দীপক মাহাত<br>পিতার নাম: ধরনী মাহাত<br>বাড়ির নং : N0041<br>বয়স : 26 লিঙ্গ : পুরুষ        | ITG2243145<br>ফটো উপলব্ধ       | 384<br>নাম : বিশ্বজিৎ মাহাত<br>পিতার নাম: জহর মাহাত<br>বাড়ির নং : N0149<br>বয়স : 25 লিঙ্গ : পুরুষ           | ITG2242451<br>ফটো উপলব্ধ | 385<br>নাম : কার্তিক মাহাত<br>পিতার নাম: ক্ষিতীশ মাহাত<br>বাড়ির নং : n0115<br>বয়স : 38 লিঙ্গ : পুরুষ     | ITG1391374<br>ফটো উপলব্ধ       |
| 386<br>নাম : দেবেশ মাহাত<br>পিতার নাম: কালিপদ মাহাত<br>বাড়ির নং : n0070<br>বয়স : 49 লিঙ্গ : পুরুষ     | DRK2540532<br>ফটো উপলব্ধ       | 387<br>নাম : অর্চনা মাহাত<br>স্বামীর নাম: দেবেশ মাহাত<br>বাড়ির নং : n0068<br>বয়স : 46 লিঙ্গ : মহিলা         | DRK2540524<br>ফটো উপলব্ধ | 388<br>নাম : লবঙ্গলতিকা মাহাত<br>স্বামীর নাম: সনাতন মাহাত<br>বাড়ির নং : n0068<br>বয়স : 55 লিঙ্গ : মহিলা  | ITG2504066<br>ফটো উপলব্ধ       |
| 389<br>নাম : তনুশ্রী মাহাত<br>পিতার নাম: বিনয় মাহাত<br>বাড়ির নং : এন0118<br>বয়স : 26 লিঙ্গ : মহিলা   | XWQ2132819<br>ফটো উপলব্ধ       | 390<br>নাম : দিব্যেন্দু মাহাত<br>পিতার নাম: মৃত্যঞ্জয় মাহাত<br>বাড়ির নং : এন0092<br>বয়স : 22 লিঙ্গ : পুরুষ | ITG2463784<br>ফটো উপলব্ধ | 391<br>নাম : নমিতা মাহাত<br>স্বামীর নাম: রামচন্দ্র মাহাত<br>বাড়ির নং : এন0133<br>বয়স : 31 লিঙ্গ : মহিলা  | ZHX1672476<br>ফটো উপলব্ধ       |
| 392<br>নাম : বিশ্বজিৎ মাহাত<br>পিতার নাম: অরুণ মাহাত<br>বাড়ির নং : এন0095<br>বয়স : 24 লিঙ্গ : পুরুষ   | ITG2427292<br>ফটো উপলব্ধ       | 393<br>নাম : রূপালী মাহাত<br>স্বামীর নাম: তাপস মাহাত<br>বাড়ির নং : এন0219<br>বয়স : 23 লিঙ্গ : মহিলা         | ITG2427326<br>ফটো উপলব্ধ | 394<br>নাম : হিমাংশু মাহাত<br>পিতার নাম: খগেন্দ্র মাহাত<br>বাড়ির নং : n0054<br>বয়স : 59 লিঙ্গ : পুরুষ    | WB/33/231/300288<br>ফটো উপলব্ধ |
| 395<br>নাম : কল্যাণী মাহাত<br>পিতার নাম: হিমাংশু মাহাত<br>বাড়ির নং : n0054<br>বয়স : 52 লিঙ্গ : মহিলা  | WB/33/231/300534<br>ফটো উপলব্ধ | 396<br>নাম : তাপস মাহাত<br>পিতার নাম: ধীরেন মাহাত<br>বাড়ির নং : n0219<br>বয়স : 30 লিঙ্গ : পুরুষ             | ITG2042935<br>ফটো উপলব্ধ | 397<br>নাম : হেমামালিনী মাহাত<br>স্বামীর নাম: সন্দীপ মাহাত<br>বাড়ির নং : n0231<br>বয়স : 29 লিঙ্গ : মহিলা | ITG2043057<br>ফটো উপলব্ধ       |
| 398<br>নাম : তারা মাহাত<br>স্বামীর নাম: নবকুমার মাহাত<br>বাড়ির নং : n0234<br>বয়স : 34 লিঙ্গ : মহিলা   | ITG2043081<br>ফটো উপলব্ধ       | 399<br>নাম : অনিমা মাহাত<br>পিতার নাম: মানিক মাহাত<br>বাড়ির নং : এন0115<br>বয়স : 24 লিঙ্গ : মহিলা           | ITG2350320<br>ফটো উপলব্ধ | 400<br>নাম : জয়শ্রী মাহাত<br>পিতার নাম: দেবেশ মাহাত<br>বাড়ির নং : 0000<br>বয়স : 22 লিঙ্গ : মহিলা        | ITG2505329<br>ফটো উপলব্ধ       |

|  |                          |  |                                |   |                                |
|--|--------------------------|--|--------------------------------|---|--------------------------------|
| 401<br>নাম : গুরুপদ মাহাত<br>পিতার নাম: জগদীশ মাহাত<br>বাড়ির নং : n0243<br>বয়স : 29 লিঙ্গ : পুরুষ        | ITG2043172<br>ফটো উপলব্ধ | 402<br>নাম : অজিত মাহাত<br>পিতার নাম: হিমাংশু মাহাত<br>বাড়ির নং : n0072<br>বয়স : 65 লিঙ্গ : পুরুষ        | WB/33/231/300446<br>ফটো উপলব্ধ | 403<br>নাম : চাঁপা মাহাত<br>স্বামীর নাম: হরিপদ মাহাত<br>বাড়ির নং : n0109<br>বয়স : 74 লিঙ্গ : মহিলা            | ITG2441608<br>ফটো উপলব্ধ       |
| 404<br>নাম : বুদ্ধেশ্বর মাহাত<br>পিতার নাম: হরিপদ মাহাত<br>বাড়ির নং : n0109<br>বয়স : 35 লিঙ্গ : পুরুষ    | ITG1391507<br>ফটো উপলব্ধ | 405<br>নাম : নমিতা মাহাত<br>স্বামীর নাম: রহিম মাহাত<br>বাড়ির নং : এন00118<br>বয়স : 24 লিঙ্গ : মহিলা      | ITG2495174<br>ফটো উপলব্ধ       | 406<br>নাম : গৌরী রানী মাহাত<br>স্বামীর নাম: কালীপদ মাহাত<br>বাড়ির নং : n0239<br>বয়স : 32 লিঙ্গ : মহিলা       | ITG2043131<br>ফটো উপলব্ধ       |
| 407<br>নাম : ভীম মাহাত<br>পিতার নাম: উপেন্দ্র মাহাত<br>বাড়ির নং : n0097<br>বয়স : 47 লিঙ্গ : পুরুষ        | DRK2540565<br>ফটো উপলব্ধ | 408<br>নাম : মোহিত মাহাত<br>পিতার নাম: সুভাষ মাহাত<br>বাড়ির নং : এন0069<br>বয়স : 28 লিঙ্গ : পুরুষ        | ITG2330918<br>ফটো উপলব্ধ       | 409<br>নাম : হেমালী মাহাত<br>পিতার নাম: সুজিত মাহাত<br>বাড়ির নং : n0072<br>বয়স : 28 লিঙ্গ : মহিলা             | ITG2108645<br>ফটো উপলব্ধ       |
| 410<br>নাম : মনিকা মাহাত<br>স্বামীর নাম: উত্তম মাহাত<br>বাড়ির নং : n0110<br>বয়স : 29 লিঙ্গ : মহিলা       | YNG1759950<br>ফটো উপলব্ধ | 411<br>নাম : তরুন মাহাত<br>পিতার নাম: রামজীবন মাহাত<br>বাড়ির নং : n0054<br>বয়স : 27 লিঙ্গ : মহিলা        | ITG2108694<br>ফটো উপলব্ধ       | 412<br>নাম : রাধারানী সিংহদেব মাহাত<br>স্বামীর নাম: সুজিত মাহাত<br>বাড়ির নং : n0072<br>বয়স : 54 লিঙ্গ : মহিলা | DRK1797539<br>ফটো উপলব্ধ       |
| 413<br>নাম : সুখমা মাহাত<br>স্বামীর নাম: অনুপ কুমার মাহাত<br>বাড়ির নং : n0206<br>বয়স : 34 লিঙ্গ : মহিলা  | ITG1653773<br>ফটো উপলব্ধ | 414<br>নাম : ফুলমনি মল্লিক<br>স্বামীর নাম: কদম মল্লিক<br>বাড়ির নং : n0053<br>বয়স : 36 লিঙ্গ : মহিলা      | ITG1951078<br>ফটো উপলব্ধ       | 415<br>নাম : শ্যামলী মাহাত<br>স্বামীর নাম: সুকুমার মাহাত<br>বাড়ির নং : n0249<br>বয়স : 29 লিঙ্গ : মহিলা        | ITG2070860<br>ফটো উপলব্ধ       |
| 416<br>নাম : অনিমা মাহাত<br>পিতার নাম: মনোহর মাহাত<br>বাড়ির নং : n0093<br>বয়স : 36 লিঙ্গ : মহিলা         | ITG1951102<br>ফটো উপলব্ধ | 417<br>নাম : নির্মলেন্দু মাহাত<br>পিতার নাম: হিমাংশু মাহাত<br>বাড়ির নং : n0054<br>বয়স : 30 লিঙ্গ : পুরুষ | ITG1951110<br>ফটো উপলব্ধ       | 418<br>নাম : বিশ্বজিৎ মাহাত<br>পিতার নাম: অনিল মাহাত<br>বাড়ির নং : n0068<br>বয়স : 29 লিঙ্গ : পুরুষ            | ITG1951128<br>ফটো উপলব্ধ       |
| 419<br>নাম : অপূর্ব মাহাত<br>পিতার নাম: অজিত মাহাত<br>বাড়ির নং : n0093<br>বয়স : 29 লিঙ্গ : পুরুষ         | ITG1951144<br>ফটো উপলব্ধ | 420<br>নাম : হরমোহন মাহাত<br>পিতার নাম: রামজীবন মাহাত<br>বাড়ির নং : n0054<br>বয়স : 29 লিঙ্গ : পুরুষ      | ITG1951177<br>ফটো উপলব্ধ       | 421<br>নাম : সাধনাবালা মাহাত<br>স্বামীর নাম: ভীম মাহাত<br>বাড়ির নং : n0097<br>বয়স : 39 লিঙ্গ : মহিলা          | ITG1951185<br>ফটো উপলব্ধ       |
| 422<br>নাম : সবিতা মাহাত<br>স্বামীর নাম: ধরনী মাহাত<br>বাড়ির নং : n0124<br>বয়স : 30 লিঙ্গ : মহিলা        | ITG1951193<br>ফটো উপলব্ধ | 423<br>নাম : বাসন্তি মাহাত<br>স্বামীর নাম: অরবিন্দ মাহাত<br>বাড়ির নং : n0121<br>বয়স : 31 লিঙ্গ : মহিলা   | ITG1951201<br>ফটো উপলব্ধ       | 424<br>নাম : অরিজিৎ মাহাত<br>পিতার নাম: সুনীল মাহাত<br>বাড়ির নং : এন0021<br>বয়স : 26 লিঙ্গ : পুরুষ            | ITG2133627<br>ফটো উপলব্ধ       |
| 425<br>নাম : জয়ন্তী মাহাত<br>স্বামীর নাম: রঞ্জিত মাহাত<br>বাড়ির নং : এন0263<br>বয়স : 27 লিঙ্গ : মহিলা   | ITG2133676<br>ফটো উপলব্ধ | 426<br>নাম : অর্চনা মাহাত<br>পিতার নাম: কালীপদ মাহাত<br>বাড়ির নং : n0068<br>বয়স : 43 লিঙ্গ : মহিলা       | ITG0768929<br>ফটো উপলব্ধ       | 427<br>নাম : পূর্ণিমা মাহাত<br>স্বামীর নাম: কালীপদ মাহাত<br>বাড়ির নং : n0069<br>বয়স : 72 লিঙ্গ : মহিলা        | ITG1422518<br>ফটো উপলব্ধ       |
| 428<br>নাম : সন্ধ্যারানী মাহাত<br>স্বামীর নাম: কমলেশ মাহাত<br>বাড়ির নং : n0114<br>বয়স : 30 লিঙ্গ : মহিলা | ITG2108538<br>ফটো উপলব্ধ | 429<br>নাম : লক্ষী মাহাত<br>স্বামীর নাম: রবি মাহাত<br>বাড়ির নং : n0114<br>বয়স : 27 লিঙ্গ : মহিলা         | ITG2108546<br>ফটো উপলব্ধ       | 430<br>নাম : সমলা মাহাত<br>পিতার নাম: জীবন মাহাত<br>বাড়ির নং : n0070<br>বয়স : 84 লিঙ্গ : মহিলা                | WB/33/231/300531<br>ফটো উপলব্ধ |

|  |                  |            |  |                  |            |  |                  |            |
|--|------------------|------------|--|------------------|------------|--|------------------|------------|
| 431<br>নাম : লক্ষ্মী মাহাত<br>স্বামীর নাম: কালিপদ মাহাত<br>বাড়ির নং : n0070<br>বয়স : 69 লিঙ্গ : মহিলা    | WB/33/231/300400 | ফটো উপলব্ধ | 432<br>নাম : কালিপদ মাহাত<br>পিতার নাম: অশোক মাহাত<br>বাড়ির নং : n0128<br>বয়স : 35 লিঙ্গ : পুরুষ             | ZHX1220482       | ফটো উপলব্ধ | 433<br>নাম : ভাগ্যবতী মাহাত<br>স্বামীর নাম: কালিপদ মাহাত<br>বাড়ির নং : n0128<br>বয়স : 30 লিঙ্গ : মহিলা | ITG2108587       | ফটো উপলব্ধ |
| 434<br>নাম : অনুপ কুমার মাহাত<br>মায়ের নাম: জয়ন্তী মাহাত<br>বাড়ির নং : n0105<br>বয়স : 41 লিঙ্গ : পুরুষ | ITG2108603       | ফটো উপলব্ধ | 435<br>নাম : সাবিত্রী মাহাত<br>স্বামীর নাম: নরেন্দ্র মাহাত<br>বাড়ির নং : n0110<br>বয়স : 54 লিঙ্গ : মহিলা     | WB/33/231/300334 | ফটো উপলব্ধ | 436<br>নাম : উত্তম মাহাত<br>পিতার নাম: নরেন্দ্র মাহাত<br>বাড়ির নং : n0110<br>বয়স : 36 লিঙ্গ : পুরুষ    | ITG1391416       | ফটো উপলব্ধ |
| 437<br>নাম : অনিমা মাহাত<br>স্বামীর নাম: অর্জুন মাহাত<br>বাড়ির নং : n0117<br>বয়স : 39 লিঙ্গ : মহিলা      | DRK3021920       | ফটো উপলব্ধ | 438<br>নাম : সাবিত্রী বালা মাহাত<br>স্বামীর নাম: গুরুচরণ মাহাত<br>বাড়ির নং : n0118<br>বয়স : 76 লিঙ্গ : মহিলা | ITG2203768       | ফটো উপলব্ধ | 439<br>নাম : বকুল মাহাত<br>পিতার নাম: গুরুচরণ মাহাত<br>বাড়ির নং : n0118<br>বয়স : 56 লিঙ্গ : পুরুষ      | ITG2205409       | ফটো উপলব্ধ |
| 440<br>নাম : হেমলতা মাহাত<br>স্বামীর নাম: বকুল মাহাত<br>বাড়ির নং : n0118<br>বয়স : 50 লিঙ্গ : মহিলা       | ITG2205383       | ফটো উপলব্ধ | 441<br>নাম : প্রশান্ত মাহাত<br>পিতার নাম: বকুল মাহাত<br>বাড়ির নং : n0118<br>বয়স : 32 লিঙ্গ : পুরুষ           | ITG1653765       | ফটো উপলব্ধ | 442<br>নাম : রহিম মাহাত<br>পিতার নাম: বকুল মাহাত<br>বাড়ির নং : n0118<br>বয়স : 30 লিঙ্গ : পুরুষ         | ITG1862713       | ফটো উপলব্ধ |
| 443<br>নাম : সুশান্ত মাহাত<br>পিতার নাম: গুরুচরণ মাহাত<br>বাড়ির নং : n0118<br>বয়স : 51 লিঙ্গ : পুরুষ     | DRK2140085       | ফটো উপলব্ধ | 444<br>নাম : মাধবী মাহাত<br>স্বামীর নাম: সুশান্ত মাহাত<br>বাড়ির নং : n0118<br>বয়স : 46 লিঙ্গ : মহিলা         | DRK2540615       | ফটো উপলব্ধ | 445<br>নাম : বক্ষিম মাহাত<br>পিতার নাম: রাখাল মাহাত<br>বাড়ির নং : n0120<br>বয়স : 61 লিঙ্গ : পুরুষ      | WB/33/231/300197 | ফটো উপলব্ধ |
| 446<br>নাম : অনিতা মাহাত<br>স্বামীর নাম: বক্ষিম মাহাত<br>বাড়ির নং : n0120<br>বয়স : 53 লিঙ্গ : মহিলা      | WB/33/231/300664 | ফটো উপলব্ধ | 447<br>নাম : হরিপদ মাহাত<br>পিতার নাম: তরনী মাহাত<br>বাড়ির নং : n0121<br>বয়স : 70 লিঙ্গ : পুরুষ              | WB/33/231/300257 | ফটো উপলব্ধ | 448<br>নাম : খলনা মাহাত<br>স্বামীর নাম: হরিপদ মাহাত<br>বাড়ির নং : n0121<br>বয়স : 53 লিঙ্গ : মহিলা      | ITG1769249       | ফটো উপলব্ধ |
| 449<br>নাম : ভারতী মাহাত<br>স্বামীর নাম: ভোগতু মাহাত<br>বাড়ির নং : n0121<br>বয়স : 66 লিঙ্গ : মহিলা       | WB/33/231/300535 | ফটো উপলব্ধ | 450<br>নাম : অরবিন্দ মাহাত<br>মায়ের নাম: ভারতী মাহাত<br>বাড়ির নং : n0121<br>বয়স : 39 লিঙ্গ : পুরুষ          | DRK3065463       | ফটো উপলব্ধ | 451<br>নাম : সুভদ্রা মাহাত<br>স্বামীর নাম: কালিপদ মাহাত<br>বাড়ির নং : n0122<br>বয়স : 80 লিঙ্গ : মহিলা  | WB/33/231/300512 | ফটো উপলব্ধ |
| 452<br>নাম : ললিত মাহাত<br>পিতার নাম: কালিপদ মাহাত<br>বাড়ির নং : n0122<br>বয়স : 54 লিঙ্গ : পুরুষ         | WB/33/231/300599 | ফটো উপলব্ধ | 453<br>নাম : সন্ধ্যা মাহাত<br>স্বামীর নাম: ললিত মাহাত<br>বাড়ির নং : n0122<br>বয়স : 51 লিঙ্গ : মহিলা          | WB/33/231/300511 | ফটো উপলব্ধ | 454<br>নাম : উত্তম মাহাত<br>পিতার নাম: ললিত মাহাত<br>বাড়ির নং : n0122<br>বয়স : 32 লিঙ্গ : পুরুষ        | ITG1769363       | ফটো উপলব্ধ |
| 455<br>নাম : হরিশ মাহাত<br>পিতার নাম: কালিপদ মাহাত<br>বাড়ির নং : n0122<br>বয়স : 40 লিঙ্গ : পুরুষ         | ITG1391531       | ফটো উপলব্ধ | 456<br>নাম : উমা মাহাত<br>স্বামীর নাম: হরিশ মাহাত<br>বাড়ির নং : n0122<br>বয়স : 40 লিঙ্গ : মহিলা              | ITG1391325       | ফটো উপলব্ধ | 457<br>নাম : রানীবালা মাহাত<br>স্বামীর নাম: ভবেশ মাহাত<br>বাড়ির নং : n0124<br>বয়স : 78 লিঙ্গ : মহিলা   | WB/33/231/300504 | ফটো উপলব্ধ |
| 458<br>নাম : তরনী মাহাত<br>পিতার নাম: ভবেশ মাহাত<br>বাড়ির নং : n0124<br>বয়স : 56 লিঙ্গ : পুরুষ           | ITG2211514       | ফটো উপলব্ধ | 459<br>নাম : ধরনী মাহাত<br>পিতার নাম: ভবেশ মাহাত<br>বাড়ির নং : n0124<br>বয়স : 46 লিঙ্গ : পুরুষ               | DRK1797067       | ফটো উপলব্ধ | 460<br>নাম : বুলুরানী মাহাত<br>স্বামীর নাম: পরিতোষ মাহাত<br>বাড়ির নং : n0127<br>বয়স : 78 লিঙ্গ : মহিলা | WB/33/231/300089 | ফটো উপলব্ধ |

|   |                  |  |            |  |            |
|---|------------------|--|------------|--|------------|
| 461   | WB/33/231/300238 | DRK3021938   | 463        | ITG1862697   |            |
| নাম : তিলাবাসী মাহাত<br>স্বামীর নাম: পঞ্চানন মাহাত<br>বাড়ির নং : n0128<br>বয়স : 76 লিঙ্গ : মহিলা  | ফটো উপলব্ধ       | নাম : ক্ষীরদ মাহাত<br>পিতার নাম: পরমেশ্বর মাহাত<br>বাড়ির নং : n0129<br>বয়স : 65 লিঙ্গ : পুরুষ    | ফটো উপলব্ধ | নাম : সুচিত্রা মাহাত<br>স্বামীর নাম: পরলু মাহাত<br>বাড়ির নং : n0129<br>বয়স : 30 লিঙ্গ : মহিলা    | ফটো উপলব্ধ |
| 464   | ITG1463660       | DRK3021946   | 466        | DRK3021979   |            |
| নাম : পবন মাহাত<br>পিতার নাম: ক্ষিরোদ মাহাত<br>বাড়ির নং : n0129<br>বয়স : 36 লিঙ্গ : পুরুষ         | ফটো উপলব্ধ       | নাম : রীনা মাহাত<br>স্বামীর নাম: তরনী মাহাত<br>বাড়ির নং : n0130<br>বয়স : 43 লিঙ্গ : মহিলা        | ফটো উপলব্ধ | নাম : রামচন্দ্র মাহাত<br>পিতার নাম: অনন্ত মাহাত<br>বাড়ির নং : n0133<br>বয়স : 41 লিঙ্গ : পুরুষ    | ফটো উপলব্ধ |
| 467   | ITG1653724       | WB/33/231/300293   | 469        | DRK1560143   |            |
| নাম : লতিকা মাহাত<br>স্বামীর নাম: শঙ্কু মাহাত<br>বাড়ির নং : n0205<br>বয়স : 32 লিঙ্গ : মহিলা       | ফটো উপলব্ধ       | নাম : সুনীল মাহাত<br>পিতার নাম: শরৎ মাহাত<br>বাড়ির নং : n0101<br>বয়স : 54 লিঙ্গ : পুরুষ          | ফটো উপলব্ধ | নাম : যশোদা মাহাত<br>স্বামীর নাম: সুনীল মাহাত<br>বাড়ির নং : n0101<br>বয়স : 49 লিঙ্গ : মহিলা      | ফটো উপলব্ধ |
| 470   | ITG1862739       | DRK1560283   | 472        | ITG1391481   |            |
| নাম : মোমিতা মাহাত<br>পিতার নাম: সুনীল মাহাত<br>বাড়ির নং : n0101<br>বয়স : 30 লিঙ্গ : মহিলা        | ফটো উপলব্ধ       | নাম : লক্ষ্মী মাহাত<br>পিতার নাম: শরৎ মাহাত<br>বাড়ির নং : n0101<br>বয়স : 51 লিঙ্গ : পুরুষ        | ফটো উপলব্ধ | নাম : গৌরী মাহাত<br>স্বামীর নাম: লক্ষীকান্ত মাহাত<br>বাড়ির নং : n0101<br>বয়স : 36 লিঙ্গ : মহিলা  | ফটো উপলব্ধ |
| 473   | WB/33/231/300063 | WB/33/231/300518   | 475        | ITG1391275   |            |
| নাম : কালিপদ মাহাত<br>পিতার নাম: নরেন্দ্র মাহাত<br>বাড়ির নং : n0102<br>বয়স : 68 লিঙ্গ : পুরুষ     | ফটো উপলব্ধ       | নাম : আরতি মাহাত<br>স্বামীর নাম: কালিপদ মাহাত<br>বাড়ির নং : n0102<br>বয়স : 58 লিঙ্গ : মহিলা      | ফটো উপলব্ধ | নাম : নীলিমা মাহাত<br>পিতার নাম: কালিপদ মাহাত<br>বাড়ির নং : n0102<br>বয়স : 43 লিঙ্গ : মহিলা      | ফটো উপলব্ধ |
| 476   | ITG1391432       | ITG1463710   | 478        | WB/33/231/300701   |            |
| নাম : সমীর মাহাত<br>পিতার নাম: কালিপদ মাহাত<br>বাড়ির নং : n0102<br>বয়স : 38 লিঙ্গ : পুরুষ         | ফটো উপলব্ধ       | নাম : অনিমা মাহাত<br>পিতার নাম: কালিপদ মাহাত<br>বাড়ির নং : n0102<br>বয়স : 37 লিঙ্গ : মহিলা       | ফটো উপলব্ধ | নাম : ঝাড়েশ্বর মাহাত<br>পিতার নাম: নরেন্দ্র মাহাত<br>বাড়ির নং : n0103<br>বয়স : 66 লিঙ্গ : পুরুষ | ফটো উপলব্ধ |
| 479   | WB/33/231/300517 | ITG1391283   | 481        | WB/33/231/300586   |            |
| নাম : ভানুমতি মাহাত<br>স্বামীর নাম: ঝাড়েশ্বর মাহাত<br>বাড়ির নং : n0103<br>বয়স : 57 লিঙ্গ : মহিলা | ফটো উপলব্ধ       | নাম : সুব্রত মাহাত<br>পিতার নাম: নরেন্দ্র মাহাত<br>বাড়ির নং : n0103<br>বয়স : 36 লিঙ্গ : পুরুষ    | ফটো উপলব্ধ | নাম : শকুন্তলা মাহাত<br>স্বামীর নাম: গোবর্দন মাহাত<br>বাড়ির নং : n0104<br>বয়স : 65 লিঙ্গ : মহিলা | ফটো উপলব্ধ |
| 482   | ITG0769547       | ITG1391473   | 484        | WB/33/231/300585   |            |
| নাম : সঞ্জয় মাহাত<br>পিতার নাম: গোবর্দন মাহাত<br>বাড়ির নং : n0104<br>বয়স : 40 লিঙ্গ : পুরুষ      | ফটো উপলব্ধ       | নাম : রূপালী মাহাত<br>স্বামীর নাম: সঞ্জয় মাহাত<br>বাড়ির নং : n0104<br>বয়স : 36 লিঙ্গ : মহিলা    | ফটো উপলব্ধ | নাম : জয়ন্তী মাহাত<br>স্বামীর নাম: ভুবন মাহাত<br>বাড়ির নং : n0105<br>বয়স : 62 লিঙ্গ : মহিলা     | ফটো উপলব্ধ |
| 485   | ITG1391523       | WB/33/231/300466   | 487        | WB/33/231/300397   |            |
| নাম : নব কুমার মাহাত<br>পিতার নাম: ভুবন মাহাত<br>বাড়ির নং : n0105<br>বয়স : 39 লিঙ্গ : পুরুষ       | ফটো উপলব্ধ       | নাম : নরেন্দ্র মাহাত<br>পিতার নাম: কুমেন্দ্র মাহাত<br>বাড়ির নং : n0110<br>বয়স : 64 লিঙ্গ : পুরুষ | ফটো উপলব্ধ | নাম : জগদীশ মাহাত<br>পিতার নাম: কুমেন্দ্র মাহাত<br>বাড়ির নং : n0110<br>বয়স : 58 লিঙ্গ : পুরুষ    | ফটো উপলব্ধ |
| 488   | WB/33/231/300335 | DRK2540599   | 490        | WB/33/231/300472   |            |
| নাম : বিশখা মাহাত<br>স্বামীর নাম: জগদীশ মাহাত<br>বাড়ির নং : n0110<br>বয়স : 52 লিঙ্গ : মহিলা       | ফটো উপলব্ধ       | নাম : কনিকা মাহাত<br>স্বামীর নাম: রাজেশ মাহাত<br>বাড়ির নং : n0110<br>বয়স : 42 লিঙ্গ : মহিলা      | ফটো উপলব্ধ | নাম : লালমোহন মাহাত<br>পিতার নাম: গোবিন্দ মাহাত<br>বাড়ির নং : n0111<br>বয়স : 59 লিঙ্গ : পুরুষ    | ফটো উপলব্ধ |



|  |                  |            |   |                  |            |   |                  |            |
|--|------------------|------------|---|------------------|------------|---|------------------|------------|
| 491<br>নাম : খুকুমনি মাহাত<br>স্বামীর নাম: লালমোহন মাহাত<br>বাড়ির নং : n0111<br>বয়স : 52 লিঙ্গ : মহিলা | WB/33/231/300473 | ফটো উপলব্ধ | 492<br>নাম : ফটিক মাহাত<br>পিতার নাম: গোবিন্দ মাহাত<br>বাড়ির নং : n0111<br>বয়স : 56 লিঙ্গ : পুরুষ       | WB/33/231/300500 | ফটো উপলব্ধ | 493<br>নাম : চম্পা মাহাত<br>স্বামীর নাম: ফটিক মাহাত<br>বাড়ির নং : n0111<br>বয়স : 44 লিঙ্গ : মহিলা       | ITG1549393       | ফটো উপলব্ধ |
| 494<br>নাম : ললিত মাহাত<br>পিতার নাম: গোবিন্দ মাহাত<br>বাড়ির নং : n0111<br>বয়স : 40 লিঙ্গ : পুরুষ      | ITG1391408       | ফটো উপলব্ধ | 495<br>নাম : পুষ্প মাহাত<br>স্বামীর নাম: ললিত মাহাত<br>বাড়ির নং : n0111<br>বয়স : 36 লিঙ্গ : মহিলা       | ITG1391440       | ফটো উপলব্ধ | 496<br>নাম : লক্ষ্মী মাহাত<br>স্বামীর নাম: নিবারন মাহাত<br>বাড়ির নং : n0113<br>বয়স : 75 লিঙ্গ : মহিলা   | WB/33/231/300509 | ফটো উপলব্ধ |
| 497<br>নাম : ছত্রধর মাহাত<br>পিতার নাম: নিবারন মাহাত<br>বাড়ির নং : n0113<br>বয়স : 46 লিঙ্গ : পুরুষ     | DRK1560200       | ফটো উপলব্ধ | 498<br>নাম : সঞ্জয় মাহাত<br>মায়ের নাম: ছবিরানী মাহাত<br>বাড়ির নং : n0120<br>বয়স : 38 লিঙ্গ : পুরুষ    | ITG0769687       | ফটো উপলব্ধ | 499<br>নাম : ছায়ারানী মাহাত<br>স্বামীর নাম: ছত্রধর মাহাত<br>বাড়ির নং : n0113<br>বয়স : 44 লিঙ্গ : মহিলা | DRK2140127       | ফটো উপলব্ধ |
| 500<br>নাম : রেনুকা মাহাত<br>স্বামীর নাম: লুলকারাম মাহাত<br>বাড়ির নং : n0114<br>বয়স : 77 লিঙ্গ : মহিলা | WB/33/231/300383 | ফটো উপলব্ধ | 501<br>নাম : কমলেশ মাহাত<br>পিতার নাম: লুলকারাম মাহাত<br>বাড়ির নং : n0114<br>বয়স : 36 লিঙ্গ : পুরুষ     | ITG1179415       | ফটো উপলব্ধ | 502<br>নাম : রবি মাহাত<br>পিতার নাম: লুলকারাম মাহাত<br>বাড়ির নং : n0114<br>বয়স : 34 লিঙ্গ : পুরুষ       | ITG1549518       | ফটো উপলব্ধ |
| 503<br>নাম : নির্মল মাহাত<br>পিতার নাম: কার্তিক মাহাত<br>বাড়ির নং : n0250<br>বয়স : 29 লিঙ্গ : পুরুষ    | ITG2070878       | ফটো উপলব্ধ | 504<br>নাম : পিউ মাহাত<br>পিতার নাম: হিরণ্য মাহাত<br>বাড়ির নং : এন063<br>বয়স : 27 লিঙ্গ : মহিলা         | ITG2133593       | ফটো উপলব্ধ | 505<br>নাম : ছবিরানী মাহাত<br>স্বামীর নাম: রোহিত মাহাত<br>বাড়ির নং : n0120<br>বয়স : 55 লিঙ্গ : মহিলা    | ITG2212363       | ফটো উপলব্ধ |
| 506<br>নাম : রেখা মাহাত<br>স্বামীর নাম: হিরণ্য মাহাত<br>বাড়ির নং : n0097<br>বয়স : 46 লিঙ্গ : মহিলা     | DRK1558923       | ফটো উপলব্ধ | 507<br>নাম : ধীরেন মাহাত<br>পিতার নাম: খুলারাম মাহাত<br>বাড়ির নং : n0115<br>বয়স : 62 লিঙ্গ : পুরুষ      | WB/33/231/300246 | ফটো উপলব্ধ | 508<br>নাম : হিরণ্য মাহাত<br>পিতার নাম: উপেন্দ্র মাহাত<br>বাড়ির নং : n0097<br>বয়স : 53 লিঙ্গ : পুরুষ    | ITG2212462       | ফটো উপলব্ধ |
| 509<br>নাম : গীতা মাহাত<br>স্বামীর নাম: কার্তিক মাহাত<br>বাড়ির নং : n0108<br>বয়স : 56 লিঙ্গ : মহিলা    | ITG2212553       | ফটো উপলব্ধ | 510<br>নাম : প্রমিলা মাহাত<br>স্বামীর নাম: ধীরেন মাহাত<br>বাড়ির নং : n0115<br>বয়স : 47 লিঙ্গ : মহিলা    | DRK2140044       | ফটো উপলব্ধ | 511<br>নাম : বীরেন্দ্র মাহাত<br>পিতার নাম: খুলারাম মাহাত<br>বাড়ির নং : n0115<br>বয়স : 59 লিঙ্গ : পুরুষ  | WB/33/231/300405 | ফটো উপলব্ধ |
| 512<br>নাম : যমুনা মাহাত<br>স্বামীর নাম: বীরেন্দ্র মাহাত<br>বাড়ির নং : n0115<br>বয়স : 51 লিঙ্গ : মহিলা | WB/33/231/300330 | ফটো উপলব্ধ | 513<br>নাম : নকুল মাহাত<br>পিতার নাম: খুলারাম মাহাত<br>বাড়ির নং : n0115<br>বয়স : 48 লিঙ্গ : পুরুষ       | ITG2599991       | ফটো উপলব্ধ | 514<br>নাম : নিয়তী মাহাত<br>স্বামীর নাম: নকুল মাহাত<br>বাড়ির নং : n0115<br>বয়স : 43 লিঙ্গ : মহিলা      | DRK2140051       | ফটো উপলব্ধ |
| 515<br>নাম : উর্মিলা মাহাত<br>স্বামীর নাম: স্কীরোদ মাহাত<br>বাড়ির নং : n0126<br>বয়স : 65 লিঙ্গ : মহিলা | ITG2213288       | ফটো উপলব্ধ | 516<br>নাম : পল্টু মাহাত<br>পিতার নাম: স্কীরোদ মাহাত<br>বাড়ির নং : পাট নং-161<br>বয়স : 37 লিঙ্গ : পুরুষ | ITG1179431       | ফটো উপলব্ধ | 517<br>নাম : বিমল মাহাত<br>পিতার নাম: কালীপদ মাহাত<br>বাড়ির নং : n0069<br>বয়স : 51 লিঙ্গ : পুরুষ        | ITG2213031       | ফটো উপলব্ধ |
| 518<br>নাম : উত্তম মাহাত<br>পিতার নাম: বঙ্কিম মাহাত<br>বাড়ির নং : N0120<br>বয়স : 25 লিঙ্গ : পুরুষ      | ITG2243012       | ফটো উপলব্ধ | 519<br>নাম : অমিত মাহাত<br>পিতার নাম: ধরনী মাহাত<br>বাড়ির নং : N0041<br>বয়স : 25 লিঙ্গ : পুরুষ          | ITG2242378       | ফটো উপলব্ধ | 520<br>নাম : রতিকান্ত মাহাত<br>পিতার নাম: দিলীপ মাহাত<br>বাড়ির নং : N0148<br>বয়স : 26 লিঙ্গ : পুরুষ     | ITG2242410       | ফটো উপলব্ধ |

|     |                  |   |            |     |                  |  |            |     |                  |   |            |
|-----|------------------|---|------------|-----|------------------|--|------------|-----|------------------|---|------------|
| 521 | ITG2242980       | নাম : অনিমেষ মাহাত<br>পিতার নাম: নকুল মাহাত<br>বাড়ির নং : N0115<br>বয়স : 25 লিঙ্গ : পুরুষ         | ফটো উপলব্ধ | 522 | WB/33/231/300329 | নাম : ললকী মাহাত<br>স্বামীর নাম: ক্ষিতীশ মাহাত<br>বাড়ির নং : n0115<br>বয়স : 56 লিঙ্গ : মহিলা       | ফটো উপলব্ধ | 523 | ITG1549401       | নাম : গনেশ মাহাত<br>পিতার নাম: ক্ষিতীশ মাহাত<br>বাড়ির নং : n0115<br>বয়স : 35 লিঙ্গ : পুরুষ        | ফটো উপলব্ধ |
| 524 | ITG1179407       | নাম : কালিপদ মাহাত<br>পিতার নাম: শিবচরন মাহাত<br>বাড়ির নং : n0116<br>বয়স : 38 লিঙ্গ : পুরুষ       | ফটো উপলব্ধ | 525 | ITG2242923       | নাম : কৃষ্ণ মাহাত<br>পিতার নাম: নবীন মাহাত<br>বাড়ির নং : N0097<br>বয়স : 25 লিঙ্গ : পুরুষ           | ফটো উপলব্ধ | 526 | ITG2600013       | নাম : বুলুরানী মাহাত<br>স্বামীর নাম: কমলকান্ত মাহাত<br>বাড়ির নং : n0053<br>বয়স : 69 লিঙ্গ : মহিলা | ফটো উপলব্ধ |
| 527 | DRK2886844       | নাম : জমোঞ্জয় মাহাত<br>পিতার নাম: কমলকান্ত মাহাত<br>বাড়ির নং : n0053<br>বয়স : 46 লিঙ্গ : পুরুষ   | ফটো উপলব্ধ | 528 | ITG1769272       | নাম : ছায়ারানী মাহাত<br>স্বামীর নাম: জমোঞ্জয় মাহাত<br>বাড়ির নং : n0053<br>বয়স : 34 লিঙ্গ : মহিলা | ফটো উপলব্ধ | 529 | DRK1797083       | নাম : নিশীথ মাহাত<br>পিতার নাম: কমলকান্ত মাহাত<br>বাড়ির নং : n0053<br>বয়স : 45 লিঙ্গ : পুরুষ      | ফটো উপলব্ধ |
| 530 | DRK2886851       | নাম : দিপালী মাহাত<br>স্বামীর নাম: নিশীথ মাহাত<br>বাড়ির নং : n0053<br>বয়স : 40 লিঙ্গ : মহিলা      | ফটো উপলব্ধ | 531 | DRK2541381       | নাম : সুখেন্দু মাহাত<br>মায়ের নাম: জলেশ্বরী মাহাত<br>বাড়ির নং : n0053<br>বয়স : 40 লিঙ্গ : পুরুষ   | ফটো উপলব্ধ | 532 | WB/33/231/300340 | নাম : নিরঞ্জন মাহাত<br>পিতার নাম: খগেন্দ্র মাহাত<br>বাড়ির নং : n0054<br>বয়স : 57 লিঙ্গ : পুরুষ    | ফটো উপলব্ধ |
| 533 | DRK2886893       | নাম : হাঁসি মাহাত<br>স্বামীর নাম: নিরঞ্জন মাহাত<br>বাড়ির নং : n0054<br>বয়স : 43 লিঙ্গ : মহিলা     | ফটো উপলব্ধ | 534 | WB/33/231/300672 | নাম : রামজীবন মাহাত<br>পিতার নাম: খগেন্দ্র মাহাত<br>বাড়ির নং : n0054<br>বয়স : 55 লিঙ্গ : পুরুষ     | ফটো উপলব্ধ | 535 | DRK2886901       | নাম : অনিতা মাহাত<br>স্বামীর নাম: রামজীবন মাহাত<br>বাড়ির নং : n0054<br>বয়স : 49 লিঙ্গ : মহিলা     | ফটো উপলব্ধ |
| 536 | DRK2140077       | নাম : অর্জুন মাহাত<br>পিতার নাম: খগেন্দ্রনাথ মাহাত<br>বাড়ির নং : n0054<br>বয়স : 43 লিঙ্গ : পুরুষ  | ফটো উপলব্ধ | 537 | ITG1549534       | নাম : সুধাংশু মাহাত<br>পিতার নাম: সুজেন মাহাত<br>বাড়ির নং : n0054<br>বয়স : 34 লিঙ্গ : পুরুষ        | ফটো উপলব্ধ | 538 | ITG2546463       | নাম : সুসমা মাহাত<br>পিতার নাম: নিরঞ্জন মাহাত<br>বাড়ির নং : 00<br>বয়স : 21 লিঙ্গ : মহিলা          | ফটো উপলব্ধ |
| 539 | ITG2552164       | নাম : ছন্দামনী মাহাত<br>স্বামীর নাম: তরুণ মাহাত<br>বাড়ির নং : এন054<br>বয়স : 21 লিঙ্গ : মহিলা     | ফটো উপলব্ধ | 540 | WB/33/231/300700 | নাম : হরেকৃষ্ণ মাহাত<br>পিতার নাম: নিরঞ্জন মাহাত<br>বাড়ির নং : n0068<br>বয়স : 70 লিঙ্গ : পুরুষ     | ফটো উপলব্ধ | 541 | WB/33/231/300522 | নাম : বিমলা মাহাত<br>স্বামীর নাম: হরেকৃষ্ণ মাহাত<br>বাড়ির নং : n0068<br>বয়স : 62 লিঙ্গ : মহিলা    | ফটো উপলব্ধ |
| 542 | ITG1463678       | নাম : কালিপদ মাহাত<br>পিতার নাম: নিরঞ্জন মাহাত<br>বাড়ির নং : n0068<br>বয়স : 66 লিঙ্গ : পুরুষ      | ফটো উপলব্ধ | 543 | WB/33/231/300651 | নাম : সনাতন মাহাত<br>পিতার নাম: নিরঞ্জন মাহাত<br>বাড়ির নং : n0068<br>বয়স : 60 লিঙ্গ : পুরুষ        | ফটো উপলব্ধ | 544 | ITG1653732       | নাম : শঙ্কু মাহাত<br>পিতার নাম: সনাতন মাহাত<br>বাড়ির নং : n0068<br>বয়স : 40 লিঙ্গ : পুরুষ         | ফটো উপলব্ধ |
| 545 | WB/33/231/300572 | নাম : অনিল মাহাত<br>পিতার নাম: নিরঞ্জন মাহাত<br>বাড়ির নং : n0068<br>বয়স : 58 লিঙ্গ : পুরুষ        | ফটো উপলব্ধ | 546 | WB/33/231/300628 | নাম : পার্বতী মাহাত<br>স্বামীর নাম: অনিল মাহাত<br>বাড়ির নং : n0068<br>বয়স : 53 লিঙ্গ : মহিলা       | ফটো উপলব্ধ | 547 | WB/33/231/300394 | নাম : দীনেশ মাহাত<br>পিতার নাম: নিরঞ্জন মাহাত<br>বাড়ির নং : n0068<br>বয়স : 52 লিঙ্গ : পুরুষ       | ফটো উপলব্ধ |
| 548 | DRK2540516       | নাম : বর্না মাহাত<br>স্বামীর নাম: মৃত্যুঞ্জয় মাহাত<br>বাড়ির নং : n0068<br>বয়স : 44 লিঙ্গ : মহিলা | ফটো উপলব্ধ | 549 | ITG2546521       | নাম : চায়না মাহাত<br>স্বামীর নাম: দীপক মাহাত<br>বাড়ির নং : 00<br>বয়স : 24 লিঙ্গ : মহিলা           | ফটো উপলব্ধ | 550 | ITG2546497       | নাম : দীপক মাহাত<br>পিতার নাম: কালীপদ মাহাত<br>বাড়ির নং : 00<br>বয়স : 23 লিঙ্গ : পুরুষ            | ফটো উপলব্ধ |

|     |                  |   |            |     |                  |  |            |     |                  |   |            |
|-----|------------------|---|------------|-----|------------------|--|------------|-----|------------------|---|------------|
| 551 | ITG2546505       | নাম : দেবকুমার মাহাত<br>পিতার নাম: দীনেশ মাহাত<br>বাড়ির নং : 00<br>বয়স : 22 লিঙ্গ : পুরুষ         | ফটো উপলব্ধ | 552 | WB/33/231/300479 | নাম : রাজেশ মাহাত<br>পিতার নাম: কালিপদ মাহাত<br>বাড়ির নং : n0070<br>বয়স : 52 লিঙ্গ : পুরুষ             | ফটো উপলব্ধ | 553 | DRK2540540       | নাম : স্বদেশ মাহাত<br>পিতার নাম: কালিপদ মাহাত<br>বাড়ির নং : n0070<br>বয়স : 42 লিঙ্গ : পুরুষ         | ফটো উপলব্ধ |
| 554 | ITG1653740       | নাম : প্রীতিলতা মাহাত<br>স্বামীর নাম: স্বদেশ মাহাত<br>বাড়ির নং : n0070<br>বয়স : 34 লিঙ্গ : মহিলা  | ফটো উপলব্ধ | 555 | DRK2140135       | নাম : ফুলকুমারী মাহাত<br>স্বামীর নাম: বীরেন মাহাত<br>বাড়ির নং : n0096<br>বয়স : 46 লিঙ্গ : মহিলা        | ফটো উপলব্ধ | 556 | ITG1391341       | নাম : পরিতোষ মাহাত<br>পিতার নাম: মধুসূদন মাহাত<br>বাড়ির নং : n0096<br>বয়স : 36 লিঙ্গ : পুরুষ        | ফটো উপলব্ধ |
| 557 | WB/33/231/300448 | নাম : নবীন মাহাত<br>পিতার নাম: উপেন্দ্র মাহাত<br>বাড়ির নং : n0097<br>বয়স : 51 লিঙ্গ : মহিলা       | ফটো উপলব্ধ | 558 | DRK1797026       | নাম : মালতি মাহাত<br>স্বামীর নাম: নবীন মাহাত<br>বাড়ির নং : n0097<br>বয়স : 44 লিঙ্গ : মহিলা             | ফটো উপলব্ধ | 559 | DRK1796861       | নাম : অশোক মাহাত<br>পিতার নাম: উপেন মাহাত<br>বাড়ির নং : n0097<br>বয়স : 44 লিঙ্গ : পুরুষ             | ফটো উপলব্ধ |
| 560 | ITG1549468       | নাম : বনু মাহাত<br>স্বামীর নাম: অশোক মাহাত<br>বাড়ির নং : n0097<br>বয়স : 35 লিঙ্গ : মহিলা          | ফটো উপলব্ধ | 561 | ITG2574614       | নাম : কণিকা মাহাত<br>পিতার নাম: হীরামোয মাহাত<br>বাড়ির নং : 00<br>বয়স : 21 লিঙ্গ : মহিলা               | ফটো উপলব্ধ | 562 | WB/33/231/300484 | নাম : বিভূতি মাহাত<br>পিতার নাম: বরিলাল মাহাত<br>বাড়ির নং : n0098<br>বয়স : 66 লিঙ্গ : পুরুষ         | ফটো উপলব্ধ |
| 563 | ITG2643666       | নাম : গায়ত্রী মাহাত<br>স্বামীর নাম: বিভূতি মাহাত<br>বাড়ির নং : n0098<br>বয়স : 66 লিঙ্গ : মহিলা   | ফটো উপলব্ধ | 564 | DRK3065455       | নাম : সুকুমার মাহাত<br>পিতার নাম: বিভূতি মাহাত<br>বাড়ির নং : n0098<br>বয়স : 38 লিঙ্গ : পুরুষ           | ফটো উপলব্ধ | 565 | WB/33/231/300557 | নাম : উষা মাহাত<br>স্বামীর নাম: দুলাল মাহাত<br>বাড়ির নং : n0099<br>বয়স : 56 লিঙ্গ : মহিলা           | ফটো উপলব্ধ |
| 566 | ITG1463512       | নাম : উত্তম মাহাত<br>পিতার নাম: দুলাল মাহাত<br>বাড়ির নং : n0099<br>বয়স : 37 লিঙ্গ : পুরুষ         | ফটো উপলব্ধ | 567 | WB/33/231/300021 | নাম : শরণ চন্দ্র মাহাত<br>পিতার নাম: বিপিন মাহাত<br>বাড়ির নং : n0101<br>বয়স : 80 লিঙ্গ : পুরুষ         | ফটো উপলব্ধ | 568 | WB/33/231/300523 | নাম : বলু মাহাত<br>স্বামীর নাম: শরণ মাহাত<br>বাড়ির নং : n0101<br>বয়স : 70 লিঙ্গ : মহিলা             | ফটো উপলব্ধ |
| 569 | WB/33/231/300404 | নাম : সুখেন্দুবিকাশ মাহাত<br>পিতার নাম: জীবন মাহাত<br>বাড়ির নং : n0070<br>বয়স : 71 লিঙ্গ : পুরুষ  | ফটো উপলব্ধ | 570 | WB/33/231/300532 | নাম : ভানুমতি মাহাত<br>স্বামীর নাম: সুখেন্দু বিকাশ মাহাত<br>বাড়ির নং : n0070<br>বয়স : 63 লিঙ্গ : মহিলা | ফটো উপলব্ধ | 571 | ITG1391515       | নাম : সন্দীপ মাহাত<br>পিতার নাম: সুখেন্দু বিকাশ মাহাত<br>বাড়ির নং : n0070<br>বয়স : 36 লিঙ্গ : পুরুষ | ফটো উপলব্ধ |
| 572 | WB/33/231/300459 | নাম : মৃত্যঞ্জয় মাহাত<br>পিতার নাম: অনিল মাহাত<br>বাড়ির নং : n0070<br>বয়স : 50 লিঙ্গ : পুরুষ     | ফটো উপলব্ধ | 573 | WB/33/231/300514 | নাম : হিরণ্যরী মাহাত<br>স্বামীর নাম: অজিত মাহাত<br>বাড়ির নং : n0072<br>বয়স : 56 লিঙ্গ : মহিলা          | ফটো উপলব্ধ | 574 | ITG1862721       | নাম : পদ্মীপ মাহাত<br>পিতার নাম: অজিত মাহাত<br>বাড়ির নং : n0072<br>বয়স : 33 লিঙ্গ : পুরুষ           | ফটো উপলব্ধ |
| 575 | ITG1688464       | নাম : নন্দিতা মাহাত<br>পিতার নাম: লক্ষীকান্ত মাহাত<br>বাড়ির নং : এন0073<br>বয়স : 32 লিঙ্গ : মহিলা | ফটো উপলব্ধ | 576 | ITG1862671       | নাম : সন্দীপ মাহাত<br>পিতার নাম: অজিত মাহাত<br>বাড়ির নং : n0072<br>বয়স : 30 লিঙ্গ : পুরুষ              | ফটো উপলব্ধ | 577 | WB/33/231/300556 | নাম : উষা মাহাত<br>পিতার নাম: সুবোধ মাহাত<br>বাড়ির নং : n0073<br>বয়স : 76 লিঙ্গ : মহিলা             | ফটো উপলব্ধ |
| 578 | WB/33/231/300462 | নাম : অশোক মাহাত<br>পিতার নাম: সুবোধ মাহাত<br>বাড়ির নং : n0073<br>বয়স : 60 লিঙ্গ : পুরুষ          | ফটো উপলব্ধ | 579 | WB/33/231/300463 | নাম : প্রবী মাহাত<br>স্বামীর নাম: অশোক মাহাত<br>বাড়ির নং : n0073<br>বয়স : 53 লিঙ্গ : মহিলা             | ফটো উপলব্ধ | 580 | ITG1549443       | নাম : মনোজিৎ মাহাত<br>পিতার নাম: অশোক মাহাত<br>বাড়ির নং : n0073<br>বয়স : 35 লিঙ্গ : পুরুষ           | ফটো উপলব্ধ |

|  |                                |   |                                |  |                                |
|--|--------------------------------|---|--------------------------------|--|--------------------------------|
| 581<br>নাম : উৎপল মাহাত<br>পিতার নাম: অশোক মাহাত<br>বাড়ির নং : n0073<br>বয়স : 32 লিঙ্গ : পুরুষ         | ITG1769371<br>ফটো উপলব্ধ       | 582<br>নাম : মন্থাথ মাহাত<br>পিতার নাম: শ্রীপতি মাহাত<br>বাড়ির নং : n0074<br>বয়স : 79 লিঙ্গ : পুরুষ         | WB/33/231/300296<br>ফটো উপলব্ধ | 583<br>নাম : মোহিনী মাহাত<br>স্বামীর নাম: মন্থাথ মাহাত<br>বাড়ির নং : n0074<br>বয়স : 69 লিঙ্গ : মহিলা     | WB/33/231/300558<br>ফটো উপলব্ধ |
| 584<br>নাম : দিপেন্দ্র মাহাত<br>পিতার নাম: মন্থাথ মাহাত<br>বাড়ির নং : n0074<br>বয়স : 34 লিঙ্গ : পুরুষ  | ITG1653757<br>ফটো উপলব্ধ       | 585<br>নাম : অনন্ত মাহাত<br>পিতার নাম: শ্রীপতি মাহাত<br>বাড়ির নং : এন0133<br>বয়স : 77 লিঙ্গ : পুরুষ         | ITG2647782<br>ফটো উপলব্ধ       | 586<br>নাম : অনিতা মাহাত<br>স্বামীর নাম: অনন্ত মাহাত<br>বাড়ির নং : এন0133<br>বয়স : 65 লিঙ্গ : মহিলা      | ITG2647790<br>ফটো উপলব্ধ       |
| 587<br>নাম : বিমলেন্দু মাহাত<br>পিতার নাম: অনন্ত মাহাত<br>বাড়ির নং : n0074<br>বয়স : 35 লিঙ্গ : পুরুষ   | ITG1391382<br>ফটো উপলব্ধ       | 588<br>নাম : হেমন্ত মাহাত<br>পিতার নাম: শ্রীপতি মাহাত<br>বাড়ির নং : n0074<br>বয়স : 74 লিঙ্গ : পুরুষ         | WB/33/231/300258<br>ফটো উপলব্ধ | 589<br>নাম : অন্নপূর্ণা মাহাত<br>স্বামীর নাম: হেমন্ত মাহাত<br>বাড়ির নং : n0074<br>বয়স : 60 লিঙ্গ : মহিলা | DRK1558832<br>ফটো উপলব্ধ       |
| 590<br>নাম : রঞ্জিত মাহাত<br>পিতার নাম: হেমন্ত মাহাত<br>বাড়ির নং : n0074<br>বয়স : 38 লিঙ্গ : পুরুষ     | ITG1391457<br>ফটো উপলব্ধ       | 591<br>নাম : ভুবন রুমাহাতো<br>পিতার নাম: নট নোউন রুমাহাতো<br>বাড়ির নং : 00<br>বয়স : 70 লিঙ্গ : পুরুষ        | ITG2517746<br>ফটো উপলব্ধ       | 592<br>নাম : সুজাতা মাহাত<br>স্বামীর নাম: দীনেশ মাহাত<br>বাড়ির নং : n0074<br>বয়স : 42 লিঙ্গ : মহিলা      | DRK2886810<br>ফটো উপলব্ধ       |
| 593<br>নাম : জলেশ্বরী মাহাত<br>স্বামীর নাম: কানাই মাহাত<br>বাড়ির নং : n0075<br>বয়স : 60 লিঙ্গ : মহিলা  | ITG2600005<br>ফটো উপলব্ধ       | 594<br>নাম : হেমন্ত মাহাত<br>পিতার নাম: কুন্তিবাস মাহাত<br>বাড়ির নং : n0093<br>বয়স : 67 লিঙ্গ : পুরুষ       | WB/33/231/300388<br>ফটো উপলব্ধ | 595<br>নাম : বকুল মাহাত<br>স্বামীর নাম: হেমন্ত মাহাত<br>বাড়ির নং : n0093<br>বয়স : 58 লিঙ্গ : মহিলা       | WB/33/231/300606<br>ফটো উপলব্ধ |
| 596<br>নাম : প্রবীরকুমার মাহাত<br>পিতার নাম: হেমন্ত মাহাত<br>বাড়ির নং : 108<br>বয়স : 41 লিঙ্গ : পুরুষ  | DRK3065497<br>ফটো উপলব্ধ       | 597<br>নাম : অজিত মাহাত<br>পিতার নাম: কুন্তিবাস মাহাত<br>বাড়ির নং : n0093<br>বয়স : 57 লিঙ্গ : পুরুষ         | WB/33/231/300015<br>ফটো উপলব্ধ | 598<br>নাম : মালতী মাহাত<br>স্বামীর নাম: অজিত মাহাত<br>বাড়ির নং : n0093<br>বয়স : 50 লিঙ্গ : মহিলা        | DRK2540458<br>ফটো উপলব্ধ       |
| 599<br>নাম : বেবী মাহাত<br>স্বামীর নাম: কালিপদ মাহাত<br>বাড়ির নং : n0093<br>বয়স : 53 লিঙ্গ : মহিলা     | DRK2791663<br>ফটো উপলব্ধ       | 600<br>নাম : হৈমন্তী মাহাত<br>স্বামীর নাম: প্রবীর কুমার মাহাত<br>বাড়ির নং : n0093<br>বয়স : 34 লিঙ্গ : মহিলা | ITG1549542<br>ফটো উপলব্ধ       | 601<br>নাম : হরিসাধন মাহাত<br>পিতার নাম: গঞ্জন মাহাত<br>বাড়ির নং : n0094<br>বয়স : 72 লিঙ্গ : পুরুষ       | WB/33/231/300600<br>ফটো উপলব্ধ |
| 602<br>নাম : লক্ষ্মীধর মাহাত<br>পিতার নাম: হরিসাধন মাহাত<br>বাড়ির নং : n0094<br>বয়স : 37 লিঙ্গ : পুরুষ | ITG1391390<br>ফটো উপলব্ধ       | 603<br>নাম : তরঙ্গিনী মাহাত<br>স্বামীর নাম: হরি সাধন মাহাত<br>বাড়ির নং : n0094<br>বয়স : 62 লিঙ্গ : মহিলা    | WB/33/231/300665<br>ফটো উপলব্ধ | 604<br>নাম : মঞ্জু মাহাত<br>স্বামীর নাম: লক্ষ্মীধর মাহাত<br>বাড়ির নং : n0094<br>বয়স : 32 লিঙ্গ : মহিলা   | ITG1769264<br>ফটো উপলব্ধ       |
| 605<br>নাম : পূজা মাহাত<br>স্বামীর নাম: কার্তিক মাহাত<br>বাড়ির নং : এন0115<br>বয়স : 24 লিঙ্গ : মহিলা   | XWQ2172740<br>ফটো উপলব্ধ       | 606<br>নাম : পারুল মাহাত<br>স্বামীর নাম: অরুণ মাহাত<br>বাড়ির নং : n0095<br>বয়স : 47 লিঙ্গ : মহিলা           | DRK2540466<br>ফটো উপলব্ধ       | 607<br>নাম : ভুরুবালা মাহাত<br>স্বামীর নাম: পূর্ণ মাহাত<br>বাড়ির নং : n0096<br>বয়স : 86 লিঙ্গ : মহিলা    | WB/33/231/300416<br>ফটো উপলব্ধ |
| 608<br>নাম : মধু মাহাত<br>পিতার নাম: পূর্ণ মাহাত<br>বাড়ির নং : n0096<br>বয়স : 64 লিঙ্গ : পুরুষ         | WB/33/231/300294<br>ফটো উপলব্ধ | 609<br>নাম : তরুলতা মাহাত<br>স্বামীর নাম: মধু মাহাত<br>বাড়ির নং : n0096<br>বয়স : 58 লিঙ্গ : মহিলা           | WB/33/231/300417<br>ফটো উপলব্ধ | 610<br>নাম : ছত্রধর মাহাত<br>পিতার নাম: মধু মাহাত<br>বাড়ির নং : n0096<br>বয়স : 31 লিঙ্গ : পুরুষ          | ITG1769355<br>ফটো উপলব্ধ       |

|   |                  |  |            |   |            |
|---|------------------|--|------------|---|------------|
| 611<br>নাম : বীরেন মাহাত<br>পিতার নাম: পূর্ণ মাহাত<br>বাড়ির নং : n0096<br>বয়স : 60 লিঙ্গ : পুরুষ<br>ফটো উপলব্ধ          | WB/33/231/300355 | 612<br>নাম : ঈশানী মিধ্যা<br>পিতার নাম: লাল্টু মিধ্যা<br>বাড়ির নং : এন001<br>বয়স : 25 লিঙ্গ : মহিলা<br>ফটো উপলব্ধ          | ITG2485811 | 613<br>নাম : বিনতা মাহাত<br>পিতার নাম: অনন্ত মাহাত<br>বাড়ির নং : এন001<br>বয়স : 32 লিঙ্গ : মহিলা<br>ফটো উপলব্ধ      | ZHX1454313 |
| 614<br>নাম : বাথিকা শবর<br>স্বামীর নাম: দীপকর মল্লিক<br>বাড়ির নং : এন001<br>বয়স : 25 লিঙ্গ : মহিলা<br>ফটো উপলব্ধ        | UVG1966530       | 615<br>নাম : পূজা পাতর<br>স্বামীর নাম: দিলীপ পাতর<br>বাড়ির নং : এন001<br>বয়স : 24 লিঙ্গ : মহিলা<br>ফটো উপলব্ধ              | ITG2485829 | 616<br>নাম : সর্বানী মহালি<br>স্বামীর নাম: হাবলু মহালি<br>বাড়ির নং : এন001<br>বয়স : 24 লিঙ্গ : মহিলা<br>ফটো উপলব্ধ  | ITG2485852 |
| 617<br>নাম : দীপা আহির মল্লিক<br>স্বামীর নাম: নচিন্ত মল্লিক<br>বাড়ির নং : এন001<br>বয়স : 22 লিঙ্গ : মহিলা<br>ফটো উপলব্ধ | ITG2485886       | 618<br>নাম : বিশু মিদ্যা<br>পিতার নাম: নুপেন মিদ্যা<br>বাড়ির নং : n0237<br>বয়স : 28 লিঙ্গ : পুরুষ<br>ফটো উপলব্ধ            | ITG2043115 | 619<br>নাম : অনিমা মিধ্যা<br>স্বামীর নাম: অসীম মিধ্যা<br>বাড়ির নং : n0238<br>বয়স : 30 লিঙ্গ : মহিলা<br>ফটো উপলব্ধ   | ITG2043123 |
| 620<br>নাম : রুমা মিধ্যা<br>স্বামীর নাম: বাসুদেব মিধ্যা<br>বাড়ির নং : n0236<br>বয়স : 31 লিঙ্গ : মহিলা<br>ফটো উপলব্ধ     | ITG2043107       | 621<br>নাম : অশ্বিনী মিধ্যা<br>পিতার নাম: খোকন মিধ্যা<br>বাড়ির নং : n0080<br>বয়স : 39 লিঙ্গ : পুরুষ<br>ফটো উপলব্ধ          | ITG0770396 | 622<br>নাম : ঝটু মিধ্যা<br>পিতার নাম: নগেন মিধ্যা<br>বাড়ির নং : n0076<br>বয়স : 48 লিঙ্গ : পুরুষ<br>ফটো উপলব্ধ       | DRK2140317 |
| 623<br>নাম : জ্যোৎস্না মাহাত<br>স্বামীর নাম: আকাশ মাহাত<br>বাড়ির নং : n0077<br>বয়স : 33 লিঙ্গ : মহিলা<br>ফটো উপলব্ধ     | ITG1769306       | 624<br>নাম : সুচিত্রা মিধ্যা<br>স্বামীর নাম: মনু মিধ্যা<br>বাড়ির নং : n0066<br>বয়স : 47 লিঙ্গ : মহিলা<br>ফটো উপলব্ধ        | ITG1391424 | 625<br>নাম : হিমাংশু মিধ্যা<br>পিতার নাম: নাডু মিধ্যা<br>বাড়ির নং : এন0056<br>বয়স : 24 লিঙ্গ : পুরুষ<br>ফটো উপলব্ধ  | ITG2350049 |
| 626<br>নাম : আকাশ মাহাত<br>পিতার নাম: রোহিত মাহাত<br>বাড়ির নং : এন0077<br>বয়স : 33 লিঙ্গ : পুরুষ<br>ফটো উপলব্ধ          | ITG2428225       | 627<br>নাম : যমুনা মিধ্যা<br>স্বামীর নাম: বনমালী মিধ্যা<br>বাড়ির নং : এন0059<br>বয়স : 30 লিঙ্গ : মহিলা<br>ফটো উপলব্ধ       | ITG2427235 | 628<br>নাম : পল্লবী মিধ্যা<br>পিতার নাম: কানাই মিধ্যা<br>বাড়ির নং : n0065<br>বয়স : 32 লিঙ্গ : মহিলা<br>ফটো উপলব্ধ   | ITG2108611 |
| 629<br>নাম : দেবাজ্ঞান মিধ্যা<br>পিতার নাম: কানাই মিধ্যা<br>বাড়ির নং : n0065<br>বয়স : 27 লিঙ্গ : পুরুষ<br>ফটো উপলব্ধ    | ITG2108629       | 630<br>নাম : সোমা মিধ্যা (কালন্দি)<br>স্বামীর নাম: টিকু মিধ্যা<br>বাড়ির নং : n0078<br>বয়স : 31 লিঙ্গ : মহিলা<br>ফটো উপলব্ধ | ITG1951169 | 631<br>নাম : লাল্টু মিধ্যা<br>পিতার নাম: গান্ধী মিধ্যা<br>বাড়ির নং : n0060<br>বয়স : 45 লিঙ্গ : পুরুষ<br>ফটো উপলব্ধ  | ITG1951235 |
| 632<br>নাম : আরতী মিধ্যা<br>স্বামীর নাম: লাল্টু মিধ্যা<br>বাড়ির নং : n0060<br>বয়স : 39 লিঙ্গ : মহিলা<br>ফটো উপলব্ধ      | ITG1951243       | 633<br>নাম : পদ্মা মিধ্যা<br>স্বামীর নাম: টোন্টন মিধ্যা<br>বাড়ির নং : n0079<br>বয়স : 32 লিঙ্গ : মহিলা<br>ফটো উপলব্ধ        | ITG1951086 | 634<br>নাম : মাদুরী মিধ্যা<br>পিতার নাম: জিতেন মিধ্যা<br>বাড়ির নং : এন0057<br>বয়স : 23 লিঙ্গ : মহিলা<br>ফটো উপলব্ধ  | ITG2485910 |
| 635<br>নাম : সোনি মিধ্যা<br>পিতার নাম: বাছু মিধ্যা<br>বাড়ির নং : এন0058<br>বয়স : 23 লিঙ্গ : পুরুষ<br>ফটো উপলব্ধ         | ITG2485787       | 636<br>নাম : শিবা মিধ্যা<br>পিতার নাম: রখা মিধ্যা<br>বাড়ির নং : এন0079<br>বয়স : 22 লিঙ্গ : পুরুষ<br>ফটো উপলব্ধ             | ITG2485720 | 637<br>নাম : ছত্রধর মিধ্যা<br>পিতার নাম: হেমন্ত মিধ্যা<br>বাড়ির নং : এন0078<br>বয়স : 28 লিঙ্গ : পুরুষ<br>ফটো উপলব্ধ | ITG2339695 |
| 638<br>নাম : পায়েল মিধ্যা<br>স্বামীর নাম: বিনয় মিধ্যা<br>বাড়ির নং : এন0079<br>বয়স : 28 লিঙ্গ : মহিলা<br>ফটো উপলব্ধ    | ITG2336659       | 639<br>নাম : লক্ষী মাহালী<br>স্বামীর নাম: বাবলু মাহালী<br>বাড়ির নং : এন77<br>বয়স : 39 লিঙ্গ : মহিলা<br>ফটো উপলব্ধ          | ZHX1526649 | 640<br>নাম : সহচরী মিধ্যা<br>স্বামীর নাম: ডমন মিধ্যা<br>বাড়ির নং : এন0077<br>বয়স : 58 লিঙ্গ : মহিলা<br>ফটো উপলব্ধ   | ITG0770008 |

|   |                                |  |                                |   |                                |
|---|--------------------------------|--|--------------------------------|---|--------------------------------|
| 641<br>নাম : সুকুমার মিথ্যা<br>পিতার নাম: ডমন মিথ্যা<br>বাড়ির নং : n0077<br>বয়স : 44 লিঙ্গ : পুরুষ      | DRK2140275<br>ফটো উপলব্ধ       | 642<br>নাম : যাদব মিথ্যা<br>পিতার নাম: ক্ষুদিরাম মিথ্যা<br>বাড়ির নং : n0077<br>বয়স : 62 লিঙ্গ : পুরুষ  | WB/33/231/300715<br>ফটো উপলব্ধ | 643<br>নাম : পুষ্প মিথ্যা<br>স্বামীর নাম: যাদব মিথ্যা<br>বাড়ির নং : n0077<br>বয়স : 54 লিঙ্গ : মহিলা     | WB/33/231/300716<br>ফটো উপলব্ধ |
| 644<br>নাম : পরমেশ্বর মিথ্যা<br>পিতার নাম: যাদব মিথ্যা<br>বাড়ির নং : n0077<br>বয়স : 31 লিঙ্গ : পুরুষ    | ITG1769330<br>ফটো উপলব্ধ       | 645<br>নাম : পটকী মিথ্যা<br>স্বামীর নাম: কমল মিথ্যা<br>বাড়ির নং : n0078<br>বয়স : 64 লিঙ্গ : মহিলা      | WB/33/231/300222<br>ফটো উপলব্ধ | 646<br>নাম : টিকু মিথ্যা<br>পিতার নাম: কমল মিথ্যা<br>বাড়ির নং : n0078<br>বয়স : 43 লিঙ্গ : পুরুষ         | DRK2140242<br>ফটো উপলব্ধ       |
| 647<br>নাম : শ্রাবনী মিথ্যা<br>স্বামীর নাম: হেমন্ত মিথ্যা<br>বাড়ির নং : n0078<br>বয়স : 64 লিঙ্গ : মহিলা | WB/33/231/300219<br>ফটো উপলব্ধ | 648<br>নাম : অঞ্জনা মিথ্যা<br>স্বামীর নাম: দুলাল মিথ্যা<br>বাড়ির নং : n0079<br>বয়স : 57 লিঙ্গ : মহিলা  | WB/33/231/300160<br>ফটো উপলব্ধ | 649<br>নাম : অসীম মিথ্যা<br>পিতার নাম: দুলাল মিথ্যা<br>বাড়ির নং : n0079<br>বয়স : 39 লিঙ্গ : পুরুষ       | ITG1769322<br>ফটো উপলব্ধ       |
| 650<br>নাম : টটোন মিথ্যা<br>পিতার নাম: দুলাল মিথ্যা<br>বাড়ির নং : n0079<br>বয়স : 34 লিঙ্গ : পুরুষ       | ITG1769298<br>ফটো উপলব্ধ       | 651<br>নাম : আশা মিথ্যা<br>স্বামীর নাম: রাখ মিথ্যা<br>বাড়ির নং : n0079<br>বয়স : 54 লিঙ্গ : মহিলা       | WB/33/231/300721<br>ফটো উপলব্ধ | 652<br>নাম : বিনয় মিথ্যা<br>পিতার নাম: রাখ মিথ্যা<br>বাড়ির নং : n0079<br>বয়স : 33 লিঙ্গ : পুরুষ        | ITG1769348<br>ফটো উপলব্ধ       |
| 653<br>নাম : ঘলটু মল্লিক<br>পিতার নাম: বরেন মল্লিক<br>বাড়ির নং : n0079<br>বয়স : 42 লিঙ্গ : পুরুষ        | DRK2541456<br>ফটো উপলব্ধ       | 654<br>নাম : রথী মল্লিক<br>স্বামীর নাম: ঘলটু মল্লিক<br>বাড়ির নং : n0079<br>বয়স : 36 লিঙ্গ : মহিলা      | ITG1463751<br>ফটো উপলব্ধ       | 655<br>নাম : খোকন মিথ্যা<br>পিতার নাম: রাখাল মিথ্যা<br>বাড়ির নং : n0080<br>বয়স : 64 লিঙ্গ : পুরুষ       | WB/33/231/300259<br>ফটো উপলব্ধ |
| 656<br>নাম : পারী মিথ্যা<br>স্বামীর নাম: খোকন মিথ্যা<br>বাড়ির নং : n0080<br>বয়স : 56 লিঙ্গ : মহিলা      | WB/33/231/300269<br>ফটো উপলব্ধ | 657<br>নাম : ভারতী মিথ্যা<br>স্বামীর নাম: অশ্বিনী মিথ্যা<br>বাড়ির নং : n0080<br>বয়স : 33 লিঙ্গ : মহিলা | ITG1549419<br>ফটো উপলব্ধ       | 658<br>নাম : ঝাপু মল্লিক<br>পিতার নাম: তারিনী মল্লিক<br>বাড়ির নং : n0080<br>বয়স : 39 লিঙ্গ : পুরুষ      | ITG1463702<br>ফটো উপলব্ধ       |
| 659<br>নাম : কল্পনা মিথ্যা<br>স্বামীর নাম: অমল মিথ্যা<br>বাড়ির নং : n0081<br>বয়স : 67 লিঙ্গ : মহিলা     | WB/33/231/300359<br>ফটো উপলব্ধ | 660<br>নাম : মিতা মিথ্যা<br>স্বামীর নাম: নিমাই মিথ্যা<br>বাড়ির নং : n0131<br>বয়স : 40 লিঙ্গ : মহিলা    | ITG0770446<br>ফটো উপলব্ধ       | 661<br>নাম : সবিতা মিথ্যা<br>স্বামীর নাম: পরমেশ্বর মিথ্যা<br>বাড়ির নং : N0077<br>বয়স : 27 লিঙ্গ : মহিলা | ITG2242493<br>ফটো উপলব্ধ       |
| 662<br>নাম : বাবলু মিথ্যা<br>পিতার নাম: করুনা মিথ্যা<br>বাড়ির নং : n0063<br>বয়স : 44 লিঙ্গ : পুরুষ      | DRK1797596<br>ফটো উপলব্ধ       | 663<br>নাম : ময়না মিথ্যা<br>স্বামীর নাম: লুলু মিথ্যা<br>বাড়ির নং : n0055<br>বয়স : 69 লিঙ্গ : মহিলা    | WB/33/231/300074<br>ফটো উপলব্ধ | 664<br>নাম : টুসু মিথ্যা<br>স্বামীর নাম: ময়না মিথ্যা<br>বাড়ির নং : n0055<br>বয়স : 45 লিঙ্গ : মহিলা     | ITG1549500<br>ফটো উপলব্ধ       |
| 665<br>নাম : জিরা মিথ্যা<br>স্বামীর নাম: সুবোধ মিথ্যা<br>বাড়ির নং : n0056<br>বয়স : 72 লিঙ্গ : মহিলা     | WB/33/231/300154<br>ফটো উপলব্ধ | 666<br>নাম : নাড় মিথ্যা<br>পিতার নাম: সুবোধ মিথ্যা<br>বাড়ির নং : n0056<br>বয়স : 51 লিঙ্গ : পুরুষ      | WB/33/231/300191<br>ফটো উপলব্ধ | 667<br>নাম : সারথী মিথ্যা<br>স্বামীর নাম: নাড় মিথ্যা<br>বাড়ির নং : n0056<br>বয়স : 45 লিঙ্গ : মহিলা     | DRK2140176<br>ফটো উপলব্ধ       |
| 668<br>নাম : জীতেন মিথ্যা<br>পিতার নাম: হেম মিথ্যা<br>বাড়ির নং : n0057<br>বয়স : 55 লিঙ্গ : পুরুষ        | WB/33/231/300188<br>ফটো উপলব্ধ | 669<br>নাম : সরলা মিথ্যা<br>স্বামীর নাম: নুপেন মিথ্যা<br>বাড়ির নং : n0057<br>বয়স : 53 লিঙ্গ : মহিলা    | WB/33/231/300224<br>ফটো উপলব্ধ | 670<br>নাম : বাসুদেব মিথ্যা<br>পিতার নাম: নুপেন মিথ্যা<br>বাড়ির নং : n0057<br>বয়স : 33 লিঙ্গ : পুরুষ    | ITG1816115<br>ফটো উপলব্ধ       |

|  |                                |   |                                |   |                                |
|--|--------------------------------|---|--------------------------------|---|--------------------------------|
| 671<br>নাম : চম্পা মিথ্যা<br>স্বামীর নাম: জিতেন মিথ্যা<br>বাড়ির নং : n0057<br>বয়স : 44 লিঙ্গ : মহিলা     | DRK2540680<br>ফটো উপলব্ধ       | 672<br>নাম : মহেন্দ্র মিথ্যা<br>স্বামীর নাম: ভিখু মিথ্যা<br>বাড়ির নং : n0058<br>বয়স : 74 লিঙ্গ : পুরুষ      | WB/33/231/300044<br>ফটো উপলব্ধ | 673<br>নাম : নমিতা মিথ্যা<br>স্বামীর নাম: মহেন্দ্র মিথ্যা<br>বাড়ির নং : n0058<br>বয়স : 68 লিঙ্গ : মহিলা | WB/33/231/300220<br>ফটো উপলব্ধ |
| 674<br>নাম : বাচ্চু মিথ্যা<br>পিতার নাম: মহেন্দ্র মিথ্যা<br>বাড়ির নং : n0058<br>বয়স : 51 লিঙ্গ : পুরুষ   | DRK2886984<br>ফটো উপলব্ধ       | 675<br>নাম : মমতা মিথ্যা<br>স্বামীর নাম: বাচ্চু মিথ্যা<br>বাড়ির নং : n0058<br>বয়স : 44 লিঙ্গ : মহিলা        | DRK2140200<br>ফটো উপলব্ধ       | 676<br>নাম : সুশান্ত মিথ্যা<br>পিতার নাম: অমল মিথ্যা<br>বাড়ির নং : n0059<br>বয়স : 41 লিঙ্গ : পুরুষ      | DRK2540698<br>ফটো উপলব্ধ       |
| 677<br>নাম : মন্দিরা মিথ্যা<br>স্বামীর নাম: সুশান্ত মিথ্যা<br>বাড়ির নং : n0059<br>বয়স : 36 লিঙ্গ : মহিলা | ITG1391465<br>ফটো উপলব্ধ       | 678<br>নাম : পিন্টু মিথ্যা<br>পিতার নাম: বিমল মিথ্যা<br>বাড়ির নং : n0060<br>বয়স : 53 লিঙ্গ : পুরুষ          | WB/33/231/300312<br>ফটো উপলব্ধ | 679<br>নাম : লালটু মিথ্যা<br>পিতার নাম: গোকুল মিথ্যা<br>বাড়ির নং : n0061<br>বয়স : 53 লিঙ্গ : পুরুষ      | DRK2887016<br>ফটো উপলব্ধ       |
| 680<br>নাম : সুমিতা মিথ্যা<br>স্বামীর নাম: লালটু মিথ্যা<br>বাড়ির নং : n0061<br>বয়স : 44 লিঙ্গ : মহিলা    | DRK1797836<br>ফটো উপলব্ধ       | 681<br>নাম : সরস্বতী মিথ্যা<br>স্বামীর নাম: দুলাল মিথ্যা<br>বাড়ির নং : n0062<br>বয়স : 74 লিঙ্গ : মহিলা      | WB/33/231/300561<br>ফটো উপলব্ধ | 682<br>নাম : অনন্ত মিথ্যা<br>পিতার নাম: দুলাল মিথ্যা<br>বাড়ির নং : n0062<br>বয়স : 55 লিঙ্গ : পুরুষ      | DRK1797984<br>ফটো উপলব্ধ       |
| 683<br>নাম : প্রতিমা মিথ্যা<br>স্বামীর নাম: অনন্ত মিথ্যা<br>বাড়ির নং : n0062<br>বয়স : 44 লিঙ্গ : মহিলা   | DRK1797877<br>ফটো উপলব্ধ       | 684<br>নাম : অঞ্জনা মিথ্যা<br>স্বামীর নাম: শংকর মিথ্যা<br>বাড়ির নং : n0063<br>বয়স : 53 লিঙ্গ : মহিলা        | WB/33/231/300173<br>ফটো উপলব্ধ | 685<br>নাম : রঞ্জিত মিথ্যা<br>পিতার নাম: শঙ্কর মিথ্যা<br>বাড়ির নং : n0063<br>বয়স : 38 লিঙ্গ : পুরুষ     | ITG1391291<br>ফটো উপলব্ধ       |
| 686<br>নাম : বনমালী মিথ্যা<br>মায়ের নাম: অঞ্জনা মিথ্যা<br>বাড়ির নং : n0063<br>বয়স : 33 লিঙ্গ : পুরুষ    | ITG1769314<br>ফটো উপলব্ধ       | 687<br>নাম : সীমা মিথ্যা (বেরা)<br>স্বামীর নাম: রঞ্জিত মিথ্যা<br>বাড়ির নং : n0063<br>বয়স : 34 লিঙ্গ : মহিলা | ITG1769280<br>ফটো উপলব্ধ       | 688<br>নাম : জীতেন মিথ্যা<br>পিতার নাম: অনিল মিথ্যা<br>বাড়ির নং : n0064<br>বয়স : 58 লিঙ্গ : পুরুষ       | WB/33/231/300707<br>ফটো উপলব্ধ |
| 689<br>নাম : পার্বতী মিথ্যা<br>স্বামীর নাম: জীতেন মিথ্যা<br>বাড়ির নং : n0064<br>বয়স : 54 লিঙ্গ : মহিলা   | WB/33/231/300708<br>ফটো উপলব্ধ | 690<br>নাম : ফুলমনি মিথ্যা<br>স্বামীর নাম: গোকুল মিথ্যা<br>বাড়ির নং : n0065<br>বয়স : 72 লিঙ্গ : মহিলা       | WB/33/231/300272<br>ফটো উপলব্ধ | 691<br>নাম : কানাই মিথ্যা<br>পিতার নাম: গোকুল মিথ্যা<br>বাড়ির নং : n0065<br>বয়স : 55 লিঙ্গ : পুরুষ      | WB/33/231/300251<br>ফটো উপলব্ধ |
| 692<br>নাম : কাকলি মিথ্যা<br>স্বামীর নাম: কানাই মিথ্যা<br>বাড়ির নং : n0065<br>বয়স : 51 লিঙ্গ : মহিলা     | WB/33/231/300271<br>ফটো উপলব্ধ | 693<br>নাম : দেবেশ মিথ্যা<br>পিতার নাম: গোকুল মিথ্যা<br>বাড়ির নং : n0065<br>বয়স : 45 লিঙ্গ : পুরুষ          | DRK2540706<br>ফটো উপলব্ধ       | 694<br>নাম : সোনালী মিথ্যা<br>স্বামীর নাম: দেবেশ মিথ্যা<br>বাড়ির নং : n0065<br>বয়স : 41 লিঙ্গ : মহিলা   | ITG1549435<br>ফটো উপলব্ধ       |
| 695<br>নাম : মনু মিথ্যা<br>পিতার নাম: নগেন মিথ্যা<br>বাড়ির নং : n0066<br>বয়স : 53 লিঙ্গ : পুরুষ          | WB/33/231/300181<br>ফটো উপলব্ধ | 696<br>নাম : বিমলা মিথ্যা<br>স্বামীর নাম: ঈশ্বর মিথ্যা<br>বাড়ির নং : n0067<br>বয়স : 77 লিঙ্গ : মহিলা        | WB/33/231/300071<br>ফটো উপলব্ধ | 697<br>নাম : পরী মিথ্যা<br>স্বামীর নাম: নগেন মিথ্যা<br>বাড়ির নং : n0076<br>বয়স : 72 লিঙ্গ : মহিলা       | WB/33/231/300562<br>ফটো উপলব্ধ |
| 698<br>নাম : পাপিয়া মিথ্যা<br>স্বামীর নাম: ঝনু মিথ্যা<br>বাড়ির নং : n0076<br>বয়স : 37 লিঙ্গ : মহিলা     | ITG1549484<br>ফটো উপলব্ধ       | 699<br>নাম : ডমন মিথ্যা<br>পিতার নাম: ঝুদিরাম মিথ্যা<br>বাড়ির নং : n0077<br>বয়স : 66 লিঙ্গ : পুরুষ          | WB/33/231/300705<br>ফটো উপলব্ধ | 700<br>নাম : সাথী রানা<br>স্বামীর নাম: সুজয়কৃষ্ণ রানা<br>বাড়ির নং : n0071<br>বয়স : 49 লিঙ্গ : মহিলা    | DRK1559012<br>ফটো উপলব্ধ       |



|       |                  |  |            |     |                  |  |            |     |                  |   |            |
|-------|------------------|--|------------|-----|------------------|--|------------|-----|------------------|---|------------|
| 701   | ITG1179423       | নাম : অর্নব রানা<br>পিতার নাম: অজয়কৃষ্ণ রানা<br>বাড়ির নং : n0071<br>বয়স : 37 লিঙ্গ : পুরুষ                | ফটো উপলব্ধ | 702 | ITG1653781       | নাম : অদিতি রানা<br>পিতার নাম: অজয় কৃষ্ণ রানা<br>বাড়ির নং : n0071<br>বয়স : 32 লিঙ্গ : মহিলা         | ফটো উপলব্ধ | 703 | WB/33/231/300402 | নাম : ভারতী রাণা<br>পিতার নাম: মথুর রাণা<br>বাড়ির নং : n0112<br>বয়স : 57 লিঙ্গ : মহিলা              | ফটো উপলব্ধ |
| 704   | ITG2133650       | নাম : স্বরূপ রানা<br>পিতার নাম: সূজয় কৃষ্ণ রানা<br>বাড়ির নং : এন000<br>বয়স : 26 লিঙ্গ : পুরুষ             | ফটো উপলব্ধ | 705 | WB/33/231/300295 | নাম : অজয় কৃষ্ণ রাণা<br>পিতার নাম: শ্যাম প্রসন্ন রাণা<br>বাড়ির নং : n0071<br>বয়স : 78 লিঙ্গ : পুরুষ | ফটো উপলব্ধ | 706 | WB/33/231/300377 | নাম : অনুভা রাণা<br>স্বামীর নাম: অজয় রাণা<br>বাড়ির নং : n0071<br>বয়স : 66 লিঙ্গ : মহিলা            | ফটো উপলব্ধ |
| 707   | WB/33/231/300206 | নাম : সূজয়কৃষ্ণ রাণা<br>পিতার নাম: শ্যামাপ্রসন্ন রাণা<br>বাড়ির নং : n0071<br>বয়স : 60 লিঙ্গ : পুরুষ       | ফটো উপলব্ধ | 708 | ITG2242311       | নাম : ধনঞ্জয় মাহাত<br>পিতার নাম: সূজিত মাহাত<br>বাড়ির নং : N0112<br>বয়স : 25 লিঙ্গ : পুরুষ          | ফটো উপলব্ধ | 709 | ITG2043008       | নাম : মালতী শবর (মল্লিক)<br>স্বামীর নাম: বাবলু মল্লিক<br>বাড়ির নং : n0226<br>বয়স : 29 লিঙ্গ : মহিলা | ফটো উপলব্ধ |
| 710   | ITG0770560       | নাম : রজত সিংহ<br>পিতার নাম: দীনবন্ধু সিংহ<br>বাড়ির নং : n0125<br>বয়স : 37 লিঙ্গ : পুরুষ                   | ফটো উপলব্ধ | 711 | ITG2213130       | নাম : দীনবন্ধু সিংহ<br>পিতার নাম: সতীশ সিংহ<br>বাড়ির নং : n0125<br>বয়স : 64 লিঙ্গ : পুরুষ            | ফটো উপলব্ধ | 712 | ITG2213106       | নাম : উষা রাণী সিংহ<br>স্বামীর নাম: দীনবন্ধু সিংহ<br>বাড়ির নং : n0125<br>বয়স : 56 লিঙ্গ : মহিলা     | ফটো উপলব্ধ |
| 713   | ITG2580157       | নাম : সুকুমার কালন্দী<br>পিতার নাম: ফুলচাঁদ কালন্দী<br>বাড়ির নং : রাজ কলেজ কলোনী<br>বয়স : 25 লিঙ্গ : পুরুষ | ফটো উপলব্ধ | 714 | ITG2542389       | নাম : রাকেশ মাহাত<br>পিতার নাম: সূশান্ত মাহাত<br>বাড়ির নং : এন00<br>বয়স : 21 লিঙ্গ : পুরুষ           | ফটো উপলব্ধ | 715 | ITG2543882       | নাম : অজয় মিদ্যা<br>পিতার নাম: জীতেন মিদ্যা<br>বাড়ির নং : এন00<br>বয়স : 21 লিঙ্গ : পুরুষ           | ফটো উপলব্ধ |
| 716   | ITG2606689       | নাম : অপু মাহাত<br>পিতার নাম: নবীন মাহাত<br>বাড়ির নং : এন00<br>বয়স : 22 লিঙ্গ : পুরুষ                      | ফটো উপলব্ধ | 717 | ITG2608784       | নাম : ডালিম মাহাত<br>পিতার নাম: নিশীথ মাহাত<br>বাড়ির নং : এন00<br>বয়স : 20 লিঙ্গ : পুরুষ             | ফটো উপলব্ধ | 718 | ITG2609048       | নাম : সুমিতা মল্লিক<br>স্বামীর নাম: সাধন মল্লিক<br>বাড়ির নং : এন00<br>বয়স : 25 লিঙ্গ : মহিলা        | ফটো উপলব্ধ |
| # 719 | ITG2609535       | নাম : মঙ্গল মাহাত<br>পিতার নাম: বীরেন্দ্র মাহাত<br>বাড়ির নং : এন00<br>বয়স : 22 লিঙ্গ : পুরুষ               | ফটো উপলব্ধ | 720 | ITG2609550       | নাম : প্রতিমা মাহাত<br>পিতার নাম: ফটিক মাহাত<br>বাড়ির নং : এন00<br>বয়স : 20 লিঙ্গ : মহিলা            | ফটো উপলব্ধ | 721 | ITG2609626       | নাম : কাঞ্চন মল্লিক<br>পিতার নাম: দিলীপ মল্লিক<br>বাড়ির নং : এন00<br>বয়স : 22 লিঙ্গ : পুরুষ         | ফটো উপলব্ধ |
| 722   | ITG2610764       | নাম : সাধন মল্লিক<br>পিতার নাম: রঞ্জিত মল্লিক<br>বাড়ির নং : এন00<br>বয়স : 22 লিঙ্গ : পুরুষ                 | ফটো উপলব্ধ | 723 | ITG2614980       | নাম : সোনালী মিধ্যা<br>স্বামীর নাম: সুকুমার মিধ্যা<br>বাড়ির নং : এন0077<br>বয়স : 30 লিঙ্গ : মহিলা    | ফটো উপলব্ধ | 724 | ITG2615334       | নাম : সুমন মিধ্যা<br>পিতার নাম: নাড় মিধ্যা<br>বাড়ির নং : এন0056<br>বয়স : 20 লিঙ্গ : পুরুষ          | ফটো উপলব্ধ |
| 725   | ITG2621068       | নাম : দেবিকা মাহাত<br>পিতার নাম: দীনেশ মাহাত<br>বাড়ির নং : এন0068<br>বয়স : 20 লিঙ্গ : মহিলা                | ফটো উপলব্ধ | 726 | ITG2621225       | নাম : শুভজিৎ মাহাত<br>পিতার নাম: সঞ্জয় মাহাত<br>বাড়ির নং : এন0104<br>বয়স : 20 লিঙ্গ : পুরুষ         | ফটো উপলব্ধ | 727 | ITG2627057       | নাম : সুমনা মাহাত<br>পিতার নাম: লক্ষ্মীকান্ত মাহাত<br>বাড়ির নং : এন00<br>বয়স : 20 লিঙ্গ : মহিলা     | ফটো উপলব্ধ |
| 728   | ITG2651610       | নাম : ঋতু মিধ্যা<br>পিতার নাম: ঝনু মিধ্যা<br>বাড়ির নং : এন0076<br>বয়স : 20 লিঙ্গ : মহিলা                   | ফটো উপলব্ধ |     |                  |  |            |     |                  |   |            |



|  |                                |   |                                |   |                                |
|--|--------------------------------|---|--------------------------------|---|--------------------------------|
| 729<br>নাম : কল্পনা মল্লিক<br>স্বামীর নাম: সঞ্জয় মল্লিক<br>বাড়ির নং : এন0248<br>বয়স : 21 লিঙ্গ : মহিলা    | ITG2573004<br>ফটো উপলব্ধ       | 730<br>নাম : গীতা মাহাত<br>স্বামীর নাম: দেবকুমার মাহাত<br>বাড়ির নং : n0161<br>বয়স : 41 লিঙ্গ : মহিলা    | DRK2541480<br>ফটো উপলব্ধ       | 731<br>নাম : রবি মল্লিক<br>পিতার নাম: শরৎ মল্লিক<br>বাড়ির নং : n0162<br>বয়স : 59 লিঙ্গ : পুরুষ        | WB/33/231/300137<br>ফটো উপলব্ধ |
| 732<br>নাম : সোমেন মল্লিক<br>পিতার নাম: শরৎ মল্লিক<br>বাড়ির নং : n0162<br>বয়স : 56 লিঙ্গ : পুরুষ           | WB/33/231/300143<br>ফটো উপলব্ধ | 733<br>নাম : অঞ্জলী মল্লিক<br>স্বামীর নাম: সোমেন মল্লিক<br>বাড়ির নং : n0162<br>বয়স : 51 লিঙ্গ : মহিলা   | WB/33/231/300233<br>ফটো উপলব্ধ | 734<br>নাম : টুসু মল্লিক<br>স্বামীর নাম: লাটু মল্লিক<br>বাড়ির নং : n0079<br>বয়স : 40 লিঙ্গ : মহিলা    | DRK2541449<br>ফটো উপলব্ধ       |
| 735<br>নাম : কুটু মল্লিক<br>পিতার নাম: সুরেন মল্লিক<br>বাড়ির নং : n0160<br>বয়স : 66 লিঙ্গ : পুরুষ          | WB/33/231/300155<br>ফটো উপলব্ধ | 736<br>নাম : স্বর্ণ মল্লিক<br>স্বামীর নাম: কুটু মল্লিক<br>বাড়ির নং : n0160<br>বয়স : 60 লিঙ্গ : মহিলা    | WB/33/231/300152<br>ফটো উপলব্ধ | 737<br>নাম : প্রবীর মল্লিক<br>পিতার নাম: কুটু মল্লিক<br>বাড়ির নং : n0160<br>বয়স : 47 লিঙ্গ : পুরুষ    | DRK2140366<br>ফটো উপলব্ধ       |
| 738<br>নাম : অঞ্জলী মল্লিক<br>স্বামীর নাম: প্রবীর মল্লিক<br>বাড়ির নং : n0160<br>বয়স : 43 লিঙ্গ : মহিলা     | DRK2140374<br>ফটো উপলব্ধ       | 739<br>নাম : দিপালী মাহাত<br>স্বামীর নাম: পরিতোষ মাহাত<br>বাড়ির নং : n0160<br>বয়স : 41 লিঙ্গ : মহিলা    | DRK2887057<br>ফটো উপলব্ধ       | 740<br>নাম : বরেন মল্লিক<br>পিতার নাম: লিলু মল্লিক<br>বাড়ির নং : n0161<br>বয়স : 64 লিঙ্গ : পুরুষ      | WB/33/231/300207<br>ফটো উপলব্ধ |
| 741<br>নাম : লাটু মল্লিক<br>পিতার নাম: বরেন মল্লিক<br>বাড়ির নং : n0161<br>বয়স : 44 লিঙ্গ : পুরুষ           | DRK2140382<br>ফটো উপলব্ধ       | 742<br>নাম : সুর্ষি মল্লিক<br>পিতার নাম: লিলু মল্লিক<br>বাড়ির নং : n0161<br>বয়স : 60 লিঙ্গ : মহিলা      | WB/33/231/300138<br>ফটো উপলব্ধ | 743<br>নাম : হরেন মল্লিক<br>পিতার নাম: লিলু মল্লিক<br>বাড়ির নং : n0161<br>বয়স : 54 লিঙ্গ : পুরুষ      | WB/33/231/300141<br>ফটো উপলব্ধ |
| 744<br>নাম : পার্বতী মল্লিক<br>স্বামীর নাম: হরেন মল্লিক<br>বাড়ির নং : n0161<br>বয়স : 50 লিঙ্গ : মহিলা      | DRK2140390<br>ফটো উপলব্ধ       | 745<br>নাম : সঙ্গীতা মল্লিক<br>স্বামীর নাম: দুলাল মল্লিক<br>বাড়ির নং : এন0162<br>বয়স : 26 লিঙ্গ : মহিলা | ITG2314284<br>ফটো উপলব্ধ       | 746<br>নাম : রাধারানী মাহাত<br>স্বামীর নাম: তাপস মাহাত<br>বাড়ির নং : এন0148<br>বয়স : 25 লিঙ্গ : মহিলা | ITG2426781<br>ফটো উপলব্ধ       |
| 747<br>নাম : পুনম ভকত মাহাত<br>স্বামীর নাম: রামকৃষ্ণ মাহাত<br>বাড়ির নং : এন0194<br>বয়স : 34 লিঙ্গ : মহিলা  | XWQ1393305<br>ফটো উপলব্ধ       | 748<br>নাম : বিক্রম মাহাত<br>পিতার নাম: তিমির মাহাত<br>বাড়ির নং : এন001<br>বয়স : 28 লিঙ্গ : পুরুষ       | ITG2485969<br>ফটো উপলব্ধ       | 749<br>নাম : উত্তম মাহাত<br>পিতার নাম: তিমির মাহাত<br>বাড়ির নং : এন00<br>বয়স : 25 লিঙ্গ : পুরুষ       | ITG2485977<br>ফটো উপলব্ধ       |
| 750<br>নাম : রূপালী মাহাত<br>স্বামীর নাম: নিত্যানন্দ মাহাত<br>বাড়ির নং : এন00174<br>বয়স : 27 লিঙ্গ : মহিলা | ITG2485985<br>ফটো উপলব্ধ       | 751<br>নাম : কাকলি মাহাত<br>স্বামীর নাম: জয়শংকর মাহাত<br>বাড়ির নং : এন00186<br>বয়স : 26 লিঙ্গ : মহিলা  | ITG2485944<br>ফটো উপলব্ধ       | 752<br>নাম : সাগর মাহাত<br>স্বামীর নাম: যশোদা মাহাত<br>বাড়ির নং : এন00208<br>বয়স : 24 লিঙ্গ : পুরুষ   | ITG2485951<br>ফটো উপলব্ধ       |
| 753<br>নাম : অনিতা মাহাত<br>স্বামীর নাম: নিলু মাহাত<br>বাড়ির নং : এন001<br>বয়স : 28 লিঙ্গ : মহিলা          | ITG2485936<br>ফটো উপলব্ধ       | 754<br>নাম : লতিকা মাহাত<br>স্বামীর নাম: হিমাংশু মাহাত<br>বাড়ির নং : এন001<br>বয়স : 25 লিঙ্গ : মহিলা    | XWQ2146546<br>ফটো উপলব্ধ       | 755<br>নাম : পতিত মাহাত<br>পিতার নাম: গোবিন্দ মাহাত<br>বাড়ির নং : এন0149<br>বয়স : 23 লিঙ্গ : পুরুষ    | ITG2495836<br>ফটো উপলব্ধ       |
| 756<br>নাম : পদ্মিনী মাহাত<br>স্বামীর নাম: অম্বিনী মাহাত<br>বাড়ির নং : n0164<br>বয়স : 36 লিঙ্গ : মহিলা     | XWQ1273630<br>ফটো উপলব্ধ       | 757<br>নাম : শুভেন্দু মাহাত<br>পিতার নাম: কালিপদ মাহাত<br>বাড়ির নং : N0008<br>বয়স : 26 লিঙ্গ : পুরুষ    | ITG2243046<br>ফটো উপলব্ধ       | 758<br>নাম : রমেশ মাহাত<br>পিতার নাম: মুচিরা মাহাত<br>বাড়ির নং : n0136<br>বয়স : 86 লিঙ্গ : পুরুষ      | ITG2278661<br>ফটো উপলব্ধ       |



|   |                          |   |                          |  |                          |
|---|--------------------------|---|--------------------------|--|--------------------------|
| 759<br>নাম : হীরক মাহাত<br>পিতার নাম: পরিমল মাহাত<br>বাড়ির নং : এন0158<br>বয়স : 24 লিঙ্গ : পুরুষ            | ITG2338879<br>ফটো উপলব্ধ | 760<br>নাম : মুন্নি মাহাত<br>স্বামীর নাম: শিশিকান্ত মাহাত<br>বাড়ির নং : N0255<br>বয়স : 26 লিঙ্গ : মহিলা | ITG2242550<br>ফটো উপলব্ধ | 761<br>নাম : হেমন্ত মাহাত<br>পিতার নাম: হাডিরাম মাহাত<br>বাড়ির নং : n0156<br>বয়স : 53 লিঙ্গ : পুরুষ      | ITG2278653<br>ফটো উপলব্ধ |
| 762<br>নাম : অশোক মাহাত<br>পিতার নাম: জগন্নাথ মাহাত<br>বাড়ির নং : n0181<br>বয়স : 64 লিঙ্গ : পুরুষ           | ITG2278646<br>ফটো উপলব্ধ | 763<br>নাম : বিদু মাহাত<br>স্বামীর নাম: গৌতম মাহাত<br>বাড়ির নং : n0181<br>বয়স : 43 লিঙ্গ : মহিলা        | ITG1179464<br>ফটো উপলব্ধ | 764<br>নাম : মধুমিতা মাহাত<br>স্বামীর নাম: নচিকেতা মাহাত<br>বাড়ির নং : এন164<br>বয়স : 27 লিঙ্গ : মহিলা   | ZHX1933613<br>ফটো উপলব্ধ |
| 765<br>নাম : বিলিক চৌধুরী মাহাত<br>স্বামীর নাম: সন্দীপ মাহাত<br>বাড়ির নং : এন0136<br>বয়স : 39 লিঙ্গ : মহিলা | ITG2348886<br>ফটো উপলব্ধ | 766<br>নাম : লক্ষী মাহাত<br>স্বামীর নাম: ঘনশ্যাম মাহাত<br>বাড়ির নং : n0157<br>বয়স : 55 লিঙ্গ : মহিলা    | DRK2140465<br>ফটো উপলব্ধ | 767<br>নাম : সুমন মাহাত<br>পিতার নাম: গোবিন্দ মাহাত<br>বাড়ির নং : এন0153<br>বয়স : 25 লিঙ্গ : পুরুষ       | ITG2314466<br>ফটো উপলব্ধ |
| 768<br>নাম : ভারতী মাহাত<br>পিতার নাম: মনসারাম মাহাত<br>বাড়ির নং : n0175<br>বয়স : 70 লিঙ্গ : মহিলা          | ITG2504025<br>ফটো উপলব্ধ | 769<br>নাম : ছবি মাহাত<br>পিতার নাম: মনসারাম মাহাত<br>বাড়ির নং : n0175<br>বয়স : 52 লিঙ্গ : মহিলা        | ITG2504017<br>ফটো উপলব্ধ | 770<br>নাম : যমুনা মাহাত<br>স্বামীর নাম: সুকুমার মাহাত<br>বাড়ির নং : n0176<br>বয়স : 33 লিঙ্গ : মহিলা     | ITG1769504<br>ফটো উপলব্ধ |
| 771<br>নাম : বিশ্বজিৎ মাহাত<br>পিতার নাম: নিমাই মাহাত<br>বাড়ির নং : n0187<br>বয়স : 44 লিঙ্গ : পুরুষ         | DRK2541019<br>ফটো উপলব্ধ | 772<br>নাম : বিজয় মাহাত<br>পিতার নাম: কমল মাহাত<br>বাড়ির নং : n0195<br>বয়স : 49 লিঙ্গ : পুরুষ          | ITG2503779<br>ফটো উপলব্ধ | 773<br>নাম : গায়ত্রী মাহাত<br>পিতার নাম: অমৃত মাহাত<br>বাড়ির নং : এন0102<br>বয়স : 27 লিঙ্গ : মহিলা      | XWQ1973767<br>ফটো উপলব্ধ |
| 774<br>নাম : মধুমিতা মাহাত<br>স্বামীর নাম: ভবতোষ মাহাত<br>বাড়ির নং : এন0064<br>বয়স : 26 লিঙ্গ : মহিলা       | ZHX1941228<br>ফটো উপলব্ধ | 775<br>নাম : গোপাল চন্দ্র মাহাত<br>পিতার নাম: কমল মাহাত<br>বাড়ির নং : বনকাটি<br>বয়স : 58 লিঙ্গ : পুরুষ  | ITG2441574<br>ফটো উপলব্ধ | 776<br>নাম : অঞ্জু মাহাত<br>স্বামীর নাম: ঝাডেশ্বর মাহাত<br>বাড়ির নং : n0217<br>বয়স : 30 লিঙ্গ : মহিলা    | ITG2042919<br>ফটো উপলব্ধ |
| 777<br>নাম : দীনেশ মাহাত<br>পিতার নাম: বুদ্ধেশ্বর মাহাত<br>বাড়ির নং : n0218<br>বয়স : 28 লিঙ্গ : পুরুষ       | ITG2042927<br>ফটো উপলব্ধ | 778<br>নাম : লক্ষীকান্ত মাহাত<br>পিতার নাম: সুজেন মাহাত<br>বাড়ির নং : n0220<br>বয়স : 31 লিঙ্গ : পুরুষ   | ITG2042943<br>ফটো উপলব্ধ | 779<br>নাম : নিরুপম মাহাত<br>পিতার নাম: পীযুষ কান্তি মাহাত<br>বাড়ির নং : n0227<br>বয়স : 28 লিঙ্গ : পুরুষ | ITG2043016<br>ফটো উপলব্ধ |
| 780<br>নাম : মনোজ মাহাত<br>পিতার নাম: সাতকী মাহাত<br>বাড়ির নং : n0223<br>বয়স : 28 লিঙ্গ : পুরুষ             | ITG2042976<br>ফটো উপলব্ধ | 781<br>নাম : কৃষ্ণা মাহাত<br>পিতার নাম: বিনয় মাহাত<br>বাড়ির নং : n0224<br>বয়স : 31 লিঙ্গ : মহিলা       | ITG2042984<br>ফটো উপলব্ধ | 782<br>নাম : বিহারীলাল মাহাত<br>পিতার নাম: তারাপদ মাহাত<br>বাড়ির নং : n0232<br>বয়স : 28 লিঙ্গ : পুরুষ    | ITG2043065<br>ফটো উপলব্ধ |
| 783<br>নাম : অনিতা মাহাত<br>স্বামীর নাম: গৌতম মাহাত<br>বাড়ির নং : n0233<br>বয়স : 28 লিঙ্গ : মহিলা           | ITG2043073<br>ফটো উপলব্ধ | 784<br>নাম : শিবু মাহাত<br>পিতার নাম: ঠাকুর দাস মাহাত<br>বাড়ির নং : n0235<br>বয়স : 28 লিঙ্গ : পুরুষ     | ITG2043099<br>ফটো উপলব্ধ | 785<br>নাম : ঠাট্টা ঠাট্টা<br>পিতার নাম: ঠাট্টা ঠাট্টা<br>বাড়ির নং : এন001<br>বয়স : 27 লিঙ্গ : মহিলা     | CZV7405392<br>ফটো উপলব্ধ |
| 786<br>নাম : মৃত্যুঞ্জয় মাহাত<br>পিতার নাম: সঞ্জয় মাহাত<br>বাড়ির নং : n0197<br>বয়স : 33 লিঙ্গ : পুরুষ     | ITG1549682<br>ফটো উপলব্ধ | 787<br>নাম : প্রতিমা মাহাত<br>স্বামীর নাম: গৌর মাহাত<br>বাড়ির নং : n0149<br>বয়স : 38 লিঙ্গ : মহিলা      | ITG1391663<br>ফটো উপলব্ধ | 788<br>নাম : শিশিকান্ত মাহাত<br>মায়ের নাম: কুনী মাহাত<br>বাড়ির নং : n0202<br>বয়স : 32 লিঙ্গ : পুরুষ     | ITG1769520<br>ফটো উপলব্ধ |



|     |                  |   |            |     |            |   |            |     |                  |   |            |
|-----|------------------|---|------------|-----|------------|---|------------|-----|------------------|---|------------|
| 789 | ITG1391598       | নাম : ঝাড়েপুর মাহাত<br>পিতার নাম: বুদ্ধেশ্বর মাহাত<br>বাড়ির নং : n0168<br>বয়স : 41 লিঙ্গ : পুরুষ | ফটো উপলব্ধ | 790 | ITG2043156 | নাম : পৌড়র মাহাত<br>পিতার নাম: হেমন্ত মাহাত<br>বাড়ির নং : n0241<br>বয়স : 28 লিঙ্গ : পুরুষ        | ফটো উপলব্ধ | 791 | ITG2242592       | নাম : চম্পা রানী মাহাত<br>স্বামীর নাম: শক্তিপদ মাহাত<br>বাড়ির নং : N0214<br>বয়স : 26 লিঙ্গ : মহিলা  | ফটো উপলব্ধ |
| 792 | ITG2043164       | নাম : ধরনী মাহাত<br>পিতার নাম: শম্ভু মাহাত<br>বাড়ির নং : n0242<br>বয়স : 29 লিঙ্গ : পুরুষ          | ফটো উপলব্ধ | 793 | CZV6911531 | নাম : সনকা মাহাত<br>পিতার নাম: কুশ্টপাড়া মহতো<br>বাড়ির নং : এন185<br>বয়স : 36 লিঙ্গ : মহিলা      | ফটো উপলব্ধ | 794 | ITG2496438       | নাম : পূর্ণিমা মাহাত<br>স্বামীর নাম: মহেন্দ্র মাহাত<br>বাড়ির নং : এন00150<br>বয়স : 22 লিঙ্গ : মহিলা | ফটো উপলব্ধ |
| 795 | ITG2495240       | নাম : শিবানী মাহাত<br>স্বামীর নাম: বাটুল মাহাত<br>বাড়ির নং : এন0189<br>বয়স : 24 লিঙ্গ : মহিলা     | ফটো উপলব্ধ | 796 | ITG2495273 | নাম : পূজা মাহাত<br>পিতার নাম: দেবেন মাহাত<br>বাড়ির নং : এন0141<br>বয়স : 24 লিঙ্গ : মহিলা         | ফটো উপলব্ধ | 797 | ITG2495778       | নাম : চঞ্চল মাহাত<br>পিতার নাম: গণেশ মাহাত<br>বাড়ির নং : এন0141<br>বয়স : 22 লিঙ্গ : পুরুষ           | ফটো উপলব্ধ |
| 798 | ITG2133585       | নাম : অজিত মাহাত<br>পিতার নাম: নলিনী মাহাত<br>বাড়ির নং : n022<br>বয়স : 27 লিঙ্গ : পুরুষ           | ফটো উপলব্ধ | 799 | ITG2590768 | নাম : অন্নদা মাহাত<br>স্বামীর নাম: যামিনী মাহাত<br>বাড়ির নং : n0153<br>বয়স : 83 লিঙ্গ : মহিলা     | ফটো উপলব্ধ | 800 | ITG2361160       | নাম : নিমাই মাহাত<br>পিতার নাম: মধুসদন মাহাত<br>বাড়ির নং : n0187<br>বয়স : 74 লিঙ্গ : পুরুষ          | ফটো উপলব্ধ |
| 801 | WB/33/231/300607 | নাম : গোবিন্দ মাহাত<br>পিতার নাম: যামিনী মাহাত<br>বাড়ির নং : n0153<br>বয়স : 63 লিঙ্গ : পুরুষ      | ফটো উপলব্ধ | 802 | DRK1559756 | নাম : উমা মাহাত<br>স্বামীর নাম: গোবিন্দ মাহাত<br>বাড়ির নং : n0153<br>বয়স : 49 লিঙ্গ : মহিলা       | ফটো উপলব্ধ | 803 | WB/33/231/300598 | নাম : যুগল চন্দ্র মাহাত<br>পিতার নাম: মহেন্দ্র মাহাত<br>বাড়ির নং : এন0176<br>বয়স : 70 লিঙ্গ : পুরুষ | ফটো উপলব্ধ |
| 804 | DRK1797182       | নাম : প্রহ্লাদ মাহাত<br>পিতার নাম: নবেন্দু মাহাত<br>বাড়ির নং : n0163<br>বয়স : 45 লিঙ্গ : পুরুষ    | ফটো উপলব্ধ | 805 | DRK2887198 | নাম : মনোরঞ্জন মাহাত<br>পিতার নাম: চিত্তরঞ্জন মাহাত<br>বাড়ির নং : n0176<br>বয়স : 54 লিঙ্গ : পুরুষ | ফটো উপলব্ধ | 806 | ITG1951300       | নাম : প্রতিমা মাহাত<br>স্বামীর নাম: প্রহ্লাদ মাহাত<br>বাড়ির নং : n0163<br>বয়স : 29 লিঙ্গ : মহিলা    | ফটো উপলব্ধ |
| 807 | WB/33/231/300084 | নাম : জ্যোৎস্না মাহাত<br>স্বামীর নাম: সুধীর মাহাত<br>বাড়ির নং : n0151<br>বয়স : 53 লিঙ্গ : মহিলা   | ফটো উপলব্ধ | 808 | ITG2350148 | নাম : অনিবার্ন মাহাত<br>পিতার নাম: মিহির মাহাত<br>বাড়ির নং : এন0165<br>বয়স : 25 লিঙ্গ : পুরুষ     | ফটো উপলব্ধ | 809 | ITG2355303       | নাম : ভবেশ মাহাত<br>পিতার নাম: কেশব মাহাত<br>বাড়ির নং : এন0165<br>বয়স : 28 লিঙ্গ : পুরুষ            | ফটো উপলব্ধ |
| 810 | ITG2338986       | নাম : বেবী মাহাত<br>স্বামীর নাম: সুব্রত মাহাত<br>বাড়ির নং : এন0103<br>বয়স : 24 লিঙ্গ : মহিলা      | ফটো উপলব্ধ | 811 | ITG1653823 | নাম : সুকুমার মাহাত<br>পিতার নাম: সুধীর মাহাত<br>বাড়ির নং : n0151<br>বয়স : 32 লিঙ্গ : পুরুষ       | ফটো উপলব্ধ | 812 | WB/33/231/300343 | নাম : রেণুকা মাহাত<br>পিতার নাম: সতীশ মাহাত<br>বাড়ির নং : n0151<br>বয়স : 54 লিঙ্গ : মহিলা           | ফটো উপলব্ধ |
| 813 | WB/33/231/201388 | নাম : লক্ষ্মী মাহাত<br>স্বামীর নাম: নন্দগোপাল মাহাত<br>বাড়ির নং : n0150<br>বয়স : 46 লিঙ্গ : মহিলা | ফটো উপলব্ধ | 814 | ITG2314409 | নাম : দেবকুমার মাহাত<br>পিতার নাম: দিলীপ মাহাত<br>বাড়ির নং : এন0148<br>বয়স : 24 লিঙ্গ : পুরুষ     | ফটো উপলব্ধ | 815 | ITG2342327       | নাম : সরস্বতী মাহাত<br>স্বামীর নাম: দীপঙ্কর মাহাত<br>বাড়ির নং : এন0165<br>বয়স : 33 লিঙ্গ : মহিলা    | ফটো উপলব্ধ |
| 816 | WB/33/231/300457 | নাম : নন্দগোপাল মাহাত<br>পিতার নাম: শশধর মাহাত<br>বাড়ির নং : n0150<br>বয়স : 53 লিঙ্গ : পুরুষ      | ফটো উপলব্ধ | 817 | ITG2287837 | নাম : ঠাকুরদাস মাহাত<br>পিতার নাম: রাইমোহন মাহাত<br>বাড়ির নং : এন0174<br>বয়স : 66 লিঙ্গ : পুরুষ   | ফটো উপলব্ধ | 818 | DRK1560119       | নাম : ভরত মাহাত<br>পিতার নাম: কেদার মাহাত<br>বাড়ির নং : n0152<br>বয়স : 47 লিঙ্গ : পুরুষ             | ফটো উপলব্ধ |



|     |                  |  |            |     |                  |  |            |     |                  |  |            |
|-----|------------------|--|------------|-----|------------------|--|------------|-----|------------------|--|------------|
| 819 | ITG1391614       | নাম : বিকাশ কুমার মাহাত<br>পিতার নাম: বাহুম চন্দ্র মাহাত<br>বাড়ির নং : n0186<br>বয়স : 37 লিঙ্গ : পুরুষ | ফটো উপলব্ধ | 820 | ITG1463769       | নাম : কবিতা মাহাত<br>স্বামীর নাম: ভরত মাহাত<br>বাড়ির নং : n0152<br>বয়স : 35 লিঙ্গ : মহিলা      | ফটো উপলব্ধ | 821 | ITG2583714       | নাম : জয়প্রকাশ মাহাত<br>পিতার নাম: ভরত মাহাত<br>বাড়ির নং : এন0152<br>বয়স : 21 লিঙ্গ : পুরুষ         | ফটো উপলব্ধ |
| 822 | ITG2341352       | নাম : পুলক মাহাত<br>পিতার নাম: লালু মাহাত<br>বাড়ির নং : এন0146<br>বয়স : 24 লিঙ্গ : পুরুষ               | ফটো উপলব্ধ | 823 | ITG0771329       | নাম : অমৃত মাহাত<br>পিতার নাম: গোপাল মাহাত<br>বাড়ির নং : n0149<br>বয়স : 37 লিঙ্গ : পুরুষ       | ফটো উপলব্ধ | 824 | ITG1549559       | নাম : জয়ন্তী মাহাত<br>স্বামীর নাম: অমৃত মাহাত<br>বাড়ির নং : n0149<br>বয়স : 34 লিঙ্গ : মহিলা         | ফটো উপলব্ধ |
| 825 | ITG1391648       | নাম : মহেন্দ্র মাহাত<br>পিতার নাম: শশধর মাহাত<br>বাড়ির নং : n0150<br>বয়স : 36 লিঙ্গ : পুরুষ            | ফটো উপলব্ধ | 826 | ITG2343820       | নাম : কুমকুম মাহাত<br>স্বামীর নাম: ধরনী মাহাত<br>বাড়ির নং : এন0242<br>বয়স : 24 লিঙ্গ : মহিলা   | ফটো উপলব্ধ | 827 | WB/33/231/300190 | নাম : চারু মাহাত<br>স্বামীর নাম: বীরবল মাহাত<br>বাড়ির নং : n0151<br>বয়স : 62 লিঙ্গ : মহিলা           | ফটো উপলব্ধ |
| 828 | WB/33/231/300023 | নাম : সুধীর মাহাত<br>পিতার নাম: সতীশ মাহাত<br>বাড়ির নং : n0151<br>বয়স : 59 লিঙ্গ : পুরুষ               | ফটো উপলব্ধ | 829 | ITG2349025       | নাম : হিমাংশু মাহাত<br>পিতার নাম: অশোক মাহাত<br>বাড়ির নং : এন0181<br>বয়স : 24 লিঙ্গ : পুরুষ    | ফটো উপলব্ধ | 830 | ITG2242626       | নাম : সঞ্জিতা মাহাত<br>স্বামীর নাম: বলরাম মাহাত<br>বাড়ির নং : N0154<br>বয়স : 31 লিঙ্গ : মহিলা        | ফটো উপলব্ধ |
| 831 | ITG1862853       | নাম : হৈমন্তী মাহাত<br>স্বামীর নাম: রাজকুমার মাহাত<br>বাড়ির নং : n0148<br>বয়স : 37 লিঙ্গ : মহিলা       | ফটো উপলব্ধ | 832 | ITG1463843       | নাম : দীনেশ মাহাত<br>পিতার নাম: শরৎ চন্দ্র মাহাত<br>বাড়ির নং : n0148<br>বয়স : 35 লিঙ্গ : পুরুষ | ফটো উপলব্ধ | 833 | ITG2133569       | নাম : মানু মাহাত<br>পিতার নাম: ঘনশ্যাম মাহাত<br>বাড়ির নং : n011<br>বয়স : 26 লিঙ্গ : পুরুষ            | ফটো উপলব্ধ |
| 834 | WB/33/231/300347 | নাম : ললিতা মাহাত<br>স্বামীর নাম: গোপাল মাহাত<br>বাড়ির নং : n0149<br>বয়স : 78 লিঙ্গ : মহিলা            | ফটো উপলব্ধ | 835 | WB/33/231/300103 | নাম : স্বপন মাহাত<br>পিতার নাম: গোপাল মাহাত<br>বাড়ির নং : n0149<br>বয়স : 58 লিঙ্গ : পুরুষ      | ফটো উপলব্ধ | 836 | ITG1951268       | নাম : রামকিশোর মাহাত<br>পিতার নাম: ঘনশ্যাম মাহাত<br>বাড়ির নং : n0157<br>বয়স : 29 লিঙ্গ : পুরুষ       | ফটো উপলব্ধ |
| 837 | DRK3065539       | নাম : সুদীপ মাহাত<br>পিতার নাম: রমেশ মাহাত<br>বাড়ির নং : 59<br>বয়স : 39 লিঙ্গ : পুরুষ                  | ফটো উপলব্ধ | 838 | DRK1843077       | নাম : জানকী মাহাত<br>স্বামীর নাম: অশোক মাহাত<br>বাড়ির নং : n0181<br>বয়স : 46 লিঙ্গ : মহিলা     | ফটো উপলব্ধ | 839 | WB/33/231/300345 | নাম : শকুন্তলা মাহাত<br>স্বামীর নাম: স্বপন মাহাত<br>বাড়ির নং : n0149<br>বয়স : 53 লিঙ্গ : মহিলা       | ফটো উপলব্ধ |
| 840 | ITG2278695       | নাম : ভবানী মাহাত<br>স্বামীর নাম: রমেশ মাহাত<br>বাড়ির নং : n0136<br>বয়স : 74 লিঙ্গ : মহিলা             | ফটো উপলব্ধ | 841 | ITG1391747       | নাম : পৌর মাহাত<br>পিতার নাম: গোপাল মাহাত<br>বাড়ির নং : n0149<br>বয়স : 42 লিঙ্গ : পুরুষ        | ফটো উপলব্ধ | 842 | WB/33/231/300349 | নাম : গোবিন্দ মাহাত<br>পিতার নাম: গোপাল মাহাত<br>বাড়ির নং : n0149<br>বয়স : 56 লিঙ্গ : পুরুষ          | ফটো উপলব্ধ |
| 843 | WB/33/231/300346 | নাম : ভারতী মাহাত<br>স্বামীর নাম: গোবিন্দ মাহাত<br>বাড়ির নং : n0149<br>বয়স : 51 লিঙ্গ : মহিলা          | ফটো উপলব্ধ | 844 | WB/33/231/300316 | নাম : জহর মাহাত<br>পিতার নাম: গোপাল মাহাত<br>বাড়ির নং : n0149<br>বয়স : 54 লিঙ্গ : পুরুষ        | ফটো উপলব্ধ | 845 | DRK2541522       | নাম : সবিতা মাহাত<br>স্বামীর নাম: জহর মাহাত<br>বাড়ির নং : n0149<br>বয়স : 46 লিঙ্গ : মহিলা            | ফটো উপলব্ধ |
| 846 | ITG2108637       | নাম : রাশমনি মাহাত<br>স্বামীর নাম: বরেন্দ্র মাহাত<br>বাড়ির নং : n0189<br>বয়স : 30 লিঙ্গ : মহিলা        | ফটো উপলব্ধ | 847 | ITG2108686       | নাম : সন্ধ্যা মাহাত<br>স্বামীর নাম: দীনেশ মাহাত<br>বাড়ির নং : n0148<br>বয়স : 27 লিঙ্গ : মহিলা  | ফটো উপলব্ধ | 848 | WB/33/231/300480 | নাম : শরৎ চন্দ্র মাহাত<br>পিতার নাম: উপেন্দ্রনাথ মাহাত<br>বাড়ির নং : n0148<br>বয়স : 62 লিঙ্গ : পুরুষ | ফটো উপলব্ধ |

|     |                  |  |            |     |                  |   |            |     |                  |   |            |
|-----|------------------|--|------------|-----|------------------|---|------------|-----|------------------|---|------------|
| 849 | ITG2070886       | নাম : পতিত পাবন মাহাত<br>পিতার নাম: সুধীর মাহাত<br>বাড়ির নং : n0251<br>বয়স : 28 লিঙ্গ : পুরুষ    | ফটো উপলব্ধ | 850 | ITG2504033       | নাম : পূর্ণিমা মাহাত<br>পিতার নাম: রুটু মাহাত<br>বাড়ির নং : n0172<br>বয়স : 66 লিঙ্গ : মহিলা               | ফটো উপলব্ধ | 851 | ITG2070894       | নাম : দুর্গেশ মাহাত<br>পিতার নাম: রমেশ মাহাত<br>বাড়ির নং : n0253<br>বয়স : 29 লিঙ্গ : পুরুষ      | ফটো উপলব্ধ |
| 852 | ITG1767458       | নাম : কাকলি মাহাত<br>স্বামীর নাম: রথীন মাহাত<br>বাড়ির নং : n0208<br>বয়স : 32 লিঙ্গ : মহিলা       | ফটো উপলব্ধ | 853 | ITG1892538       | নাম : পরিমল মাহাত<br>স্বামীর নাম: প্রাণকৃষ্ণ মাহাত<br>বাড়ির নং : n0146<br>বয়স : 80 লিঙ্গ : মহিলা          | ফটো উপলব্ধ | 854 | ITG1892553       | নাম : গোলপী ভূক্তা<br>স্বামীর নাম: নিতাই ভূক্তা<br>বাড়ির নং : n0159<br>বয়স : 52 লিঙ্গ : মহিলা   | ফটো উপলব্ধ |
| 855 | ITG2133635       | নাম : সুতপা মাহাত<br>স্বামীর নাম: তরণী মাহাত<br>বাড়ির নং : এন001<br>বয়স : 27 লিঙ্গ : মহিলা       | ফটো উপলব্ধ | 856 | ITG2600906       | নাম : সন্ধ্যা রানী মাহাত<br>স্বামীর নাম: সুবোধ চন্দ্র মাহাত<br>বাড়ির নং : n0167<br>বয়স : 66 লিঙ্গ : মহিলা | ফটো উপলব্ধ | 857 | ITG1391622       | নাম : নচিকেতা মাহাত<br>পিতার নাম: জনার্দন মাহাত<br>বাড়ির নং : n0164<br>বয়স : 35 লিঙ্গ : পুরুষ   | ফটো উপলব্ধ |
| 858 | ITG2212488       | নাম : জনার্দন মাহাত<br>পিতার নাম: যোগেন্দ্র মাহাত<br>বাড়ির নং : n0164<br>বয়স : 68 লিঙ্গ : পুরুষ  | ফটো উপলব্ধ | 859 | ITG2212470       | নাম : ঝর্ণা মাহাত<br>স্বামীর নাম: জনার্দন মাহাত<br>বাড়ির নং : n0164<br>বয়স : 54 লিঙ্গ : মহিলা             | ফটো উপলব্ধ | 860 | ITG2210904       | নাম : কল্পা মাহাত<br>স্বামীর নাম: বানীব্রত মাহাত<br>বাড়ির নং : 456<br>বয়স : 28 লিঙ্গ : মহিলা    | ফটো উপলব্ধ |
| 861 | ITG2108504       | নাম : অঞ্জলী মাহাত<br>স্বামীর নাম: গনেশ মাহাত<br>বাড়ির নং : n0187<br>বয়স : 28 লিঙ্গ : মহিলা      | ফটো উপলব্ধ | 862 | ITG2108512       | নাম : অঞ্জুরানী মাহাত<br>স্বামীর নাম: স্বপন মাহাত<br>বাড়ির নং : n0187<br>বয়স : 27 লিঙ্গ : মহিলা           | ফটো উপলব্ধ | 863 | ITG2375285       | নাম : সীমা মাহাত<br>পিতার নাম: এমেল চন্দ্র মাহাত<br>বাড়ির নং : 00<br>বয়স : 23 লিঙ্গ : মহিলা     | ফটো উপলব্ধ |
| 864 | ITG1951250       | নাম : প্রদীপ ভূক্তা<br>পিতার নাম: নিতাই ভূক্তা<br>বাড়ির নং : n0159<br>বয়স : 29 লিঙ্গ : পুরুষ     | ফটো উপলব্ধ | 865 | ITG1951276       | নাম : রঞ্জন মাহাত<br>পিতার নাম: আদিত্য মাহাত<br>বাড়ির নং : n0192<br>বয়স : 29 লিঙ্গ : পুরুষ                | ফটো উপলব্ধ | 866 | ITG1951284       | নাম : অঞ্জন মাহাত<br>পিতার নাম: আদিত্য মাহাত<br>বাড়ির নং : n0192<br>বয়স : 31 লিঙ্গ : পুরুষ      | ফটো উপলব্ধ |
| 867 | ITG1951292       | নাম : অষ্টমী মাহাত<br>স্বামীর নাম: অর্জুন মাহাত<br>বাড়ির নং : n0141<br>বয়স : 31 লিঙ্গ : মহিলা    | ফটো উপলব্ধ | 868 | ITG1951318       | নাম : ভবতোষ মাহাত<br>পিতার নাম: নব মাহাত<br>বাড়ির নং : n0145<br>বয়স : 29 লিঙ্গ : পুরুষ                    | ফটো উপলব্ধ | 869 | ITG1951326       | নাম : তাপস মাহাত<br>পিতার নাম: তারাপদ মাহাত<br>বাড়ির নং : n0148<br>বয়স : 30 লিঙ্গ : পুরুষ       | ফটো উপলব্ধ |
| 870 | ITG1951342       | নাম : মহিমা মাহাত<br>স্বামীর নাম: তপন মাহাত<br>বাড়ির নং : n0188<br>বয়স : 31 লিঙ্গ : মহিলা        | ফটো উপলব্ধ | 871 | ITG1951359       | নাম : দীপালী মাহাত<br>স্বামীর নাম: স্বপন মাহাত<br>বাড়ির নং : n0188<br>বয়স : 32 লিঙ্গ : মহিলা              | ফটো উপলব্ধ | 872 | ITG1951367       | নাম : সমির মাহাত<br>পিতার নাম: শক্তি মাহাত<br>বাড়ির নং : n0153<br>বয়স : 29 লিঙ্গ : পুরুষ        | ফটো উপলব্ধ |
| 873 | ITG1951375       | নাম : মঞ্জু মাহাত<br>স্বামীর নাম: ধরনী মাহাত<br>বাড়ির নং : n0153<br>বয়স : 32 লিঙ্গ : মহিলা       | ফটো উপলব্ধ | 874 | WB/33/231/300110 | নাম : নৃপেন্দ্র নাথ মাহাত<br>পিতার নাম: গদাধর মাহাত<br>বাড়ির নং : n0167<br>বয়স : 58 লিঙ্গ : পুরুষ         | ফটো উপলব্ধ | 875 | ITG2194926       | নাম : নবেন্দু মাহাত<br>পিতার নাম: যোগেন্দ্র মাহাত<br>বাড়ির নং : n0163<br>বয়স : 75 লিঙ্গ : পুরুষ | ফটো উপলব্ধ |
| 876 | WB/33/231/300437 | নাম : কল্পনা মাহাত<br>স্বামীর নাম: রজনীকান্ত মাহাত<br>বাড়ির নং : n0166<br>বয়স : 60 লিঙ্গ : মহিলা | ফটো উপলব্ধ | 877 | WB/33/231/300287 | নাম : অমিতা মাহাত<br>স্বামীর নাম: ক্ষীতিশ মাহাত<br>বাড়ির নং : n0141<br>বয়স : 52 লিঙ্গ : মহিলা             | ফটো উপলব্ধ | 878 | WB/33/231/300697 | নাম : গণেশ মাহাত<br>পিতার নাম: মনবোধ মাহাত<br>বাড়ির নং : n0141<br>বয়স : 50 লিঙ্গ : পুরুষ        | ফটো উপলব্ধ |

|   |                  |            |  |                  |            |   |                  |            |
|---|------------------|------------|--|------------------|------------|---|------------------|------------|
| 879   | WB/33/231/300051 | ফটো উপলব্ধ | 880  | WB/33/231/300728 | ফটো উপলব্ধ | 881   | ITG1769538       | ফটো উপলব্ধ |
| নাম : দেবেন মাহাত<br>পিতার নাম: রাখাল মাহাত<br>বাড়ির নং : n0141<br>বয়স : 70 লিঙ্গ : পুরুষ         |                  |            | নাম : মলিনা মাহাত<br>স্বামীর নাম: দেবেন মাহাত<br>বাড়ির নং : n0141<br>বয়স : 62 লিঙ্গ : মহিলা      |                  |            | নাম : গৌতম মাহাত<br>পিতার নাম: দেবেন মাহাত<br>বাড়ির নং : n0141<br>বয়স : 31 লিঙ্গ : পুরুষ          |                  |            |
| 882   | DRK1797117       | ফটো উপলব্ধ | 883  | ITG1549716       | ফটো উপলব্ধ | 884   | WB/33/231/300042 | ফটো উপলব্ধ |
| নাম : অনিমা মাহাত<br>স্বামীর নাম: গনেশ মাহাত<br>বাড়ির নং : n0141<br>বয়স : 45 লিঙ্গ : মহিলা        |                  |            | নাম : অর্জুন মাহাত<br>পিতার নাম: ক্ষিতিশ মাহাত<br>বাড়ির নং : n0141<br>বয়স : 33 লিঙ্গ : পুরুষ     |                  |            | নাম : মনোরঞ্জন মাহাত<br>পিতার নাম: অভয় মাহাত<br>বাড়ির নং : n0142<br>বয়স : 64 লিঙ্গ : পুরুষ       |                  |            |
| 885   | DRK2140408       | ফটো উপলব্ধ | 886  | ITG1769512       | ফটো উপলব্ধ | 887   | ITG1549732       | ফটো উপলব্ধ |
| নাম : পরিতোষ মাহাত<br>পিতার নাম: মনোরঞ্জন মাহাত<br>বাড়ির নং : n0142<br>বয়স : 44 লিঙ্গ : পুরুষ     |                  |            | নাম : ছুটন মাহাত<br>স্বামীর নাম: মনোরঞ্জন মাহাত<br>বাড়ির নং : n0142<br>বয়স : 38 লিঙ্গ : মহিলা    |                  |            | নাম : সন্তোষ মাহাত<br>পিতার নাম: মনোরঞ্জন মাহাত<br>বাড়ির নং : n0142<br>বয়স : 36 লিঙ্গ : পুরুষ     |                  |            |
| 888   | DRK2887362       | ফটো উপলব্ধ | 889  | DRK2887370       | ফটো উপলব্ধ | 890   | ITG1391564       | ফটো উপলব্ধ |
| নাম : তুলসী মাহাত<br>স্বামীর নাম: বিহারী মাহাত<br>বাড়ির নং : n0143<br>বয়স : 73 লিঙ্গ : মহিলা      |                  |            | নাম : প্রমীলা মাহাত<br>পিতার নাম: বিহারী মাহাত<br>বাড়ির নং : n0143<br>বয়স : 55 লিঙ্গ : মহিলা     |                  |            | নাম : বুদ্ধেশ্বর মাহাত<br>পিতার নাম: বিহারী মাহাত<br>বাড়ির নং : n0143<br>বয়স : 39 লিঙ্গ : পুরুষ   |                  |            |
| 891   | ITG1391739       | ফটো উপলব্ধ | 892  | WB/33/231/300174 | ফটো উপলব্ধ | 893   | WB/33/231/300189 | ফটো উপলব্ধ |
| নাম : দিপালী মাহাত<br>স্বামীর নাম: বুদ্ধেশ্বর মাহাত<br>বাড়ির নং : n0143<br>বয়স : 37 লিঙ্গ : মহিলা |                  |            | নাম : রবি মাহাত<br>পিতার নাম: কুম্ভেদ মাহাত<br>বাড়ির নং : n0144<br>বয়স : 67 লিঙ্গ : পুরুষ        |                  |            | নাম : সরলা মাহাত<br>স্বামীর নাম: রবি মাহাত<br>বাড়ির নং : n0144<br>বয়স : 59 লিঙ্গ : মহিলা          |                  |            |
| 894   | ITG1391671       | ফটো উপলব্ধ | 895  | ITG1391655       | ফটো উপলব্ধ | 896   | ITG1463801       | ফটো উপলব্ধ |
| নাম : বিজয় রতন মাহাত<br>পিতার নাম: রবি মাহাত<br>বাড়ির নং : n0144<br>বয়স : 38 লিঙ্গ : পুরুষ       |                  |            | নাম : দীপালী মাহাত<br>স্বামীর নাম: বিজয় রতন মাহাত<br>বাড়ির নং : n0144<br>বয়স : 36 লিঙ্গ : মহিলা |                  |            | নাম : রাজু মাহাত<br>পিতার নাম: রবি মাহাত<br>বাড়ির নং : n0144<br>বয়স : 35 লিঙ্গ : পুরুষ            |                  |            |
| 897   | DRK2887248       | ফটো উপলব্ধ | 898  | WB/33/231/300337 | ফটো উপলব্ধ | 899   | WB/33/231/300105 | ফটো উপলব্ধ |
| নাম : মঞ্জু মাহাত<br>স্বামীর নাম: নবকুমার মাহাত<br>বাড়ির নং : n0145<br>বয়স : 50 লিঙ্গ : মহিলা     |                  |            | নাম : নবকুমার মাহাত<br>পিতার নাম: রাজেন্দ্র মাহাত<br>বাড়ির নং : n0145<br>বয়স : 50 লিঙ্গ : পুরুষ  |                  |            | নাম : যোগেশ্বর মাহাত<br>পিতার নাম: প্রাণকৃষ্ণ মাহাত<br>বাড়ির নং : n0146<br>বয়স : 57 লিঙ্গ : পুরুষ |                  |            |
| 900   | DRK2140507       | ফটো উপলব্ধ | 901  | WB/33/231/300631 | ফটো উপলব্ধ | 902   | WB/33/231/300623 | ফটো উপলব্ধ |
| নাম : অনিমা মাহাত<br>স্বামীর নাম: যোগেশ্বর মাহাত<br>বাড়ির নং : n0146<br>বয়স : 50 লিঙ্গ : মহিলা    |                  |            | নাম : কালিপদ মাহাত<br>পিতার নাম: প্রাণকৃষ্ণ মাহাত<br>বাড়ির নং : n0146<br>বয়স : 55 লিঙ্গ : পুরুষ  |                  |            | নাম : রেখা মাহাত<br>স্বামীর নাম: কালিপদ মাহাত<br>বাড়ির নং : n0146<br>বয়স : 51 লিঙ্গ : মহিলা       |                  |            |
| 903   | WB/33/231/300567 | ফটো উপলব্ধ | 904  | DRK1797562       | ফটো উপলব্ধ | 905   | WB/33/231/300264 | ফটো উপলব্ধ |
| নাম : লাল্টু মাহাত<br>পিতার নাম: প্রাণকৃষ্ণ মাহাত<br>বাড়ির নং : n0146<br>বয়স : 51 লিঙ্গ : পুরুষ   |                  |            | নাম : পুষ্প মাহাত<br>স্বামীর নাম: লাল্টু মাহাত<br>বাড়ির নং : n0146<br>বয়স : 44 লিঙ্গ : মহিলা     |                  |            | নাম : প্রমথ মাহাত<br>পিতার নাম: উপেন্দ্র মাহাত<br>বাড়ির নং : n0147<br>বয়স : 76 লিঙ্গ : পুরুষ      |                  |            |
| 906   | WB/33/231/300456 | ফটো উপলব্ধ | 907  | WB/33/231/300694 | ফটো উপলব্ধ | 908   | ITG2108553       | ফটো উপলব্ধ |
| নাম : সুবোধ চন্দ্র মাহাত<br>পিতার নাম: গদাধর মাহাত<br>বাড়ির নং : n0167<br>বয়স : 67 লিঙ্গ : পুরুষ  |                  |            | নাম : কুলদা মাহাত<br>স্বামীর নাম: চিত্তরঞ্জন মাহাত<br>বাড়ির নং : n0176<br>বয়স : 74 লিঙ্গ : মহিলা |                  |            | নাম : শকুন্তলা মাহাত<br>স্বামীর নাম: নিতাই মাহাত<br>বাড়ির নং : n0185<br>বয়স : 28 লিঙ্গ : মহিলা    |                  |            |

|  |                                |  |                                |   |                                |
|--|--------------------------------|--|--------------------------------|---|--------------------------------|
| 909<br>নাম : সবিতা মাহাত<br>স্বামীর নাম: সমর মাহাত<br>বাড়ির নং : n0185<br>বয়স : 33 লিঙ্গ : মহিলা               | ITG2108561<br>ফটো উপলব্ধ       | 910<br>নাম : মালা মাহাত<br>স্বামীর নাম: জগদীশ মাহাত<br>বাড়ির নং : n0179<br>বয়স : 27 লিঙ্গ : মহিলা        | ITG2108579<br>ফটো উপলব্ধ       | 911<br>নাম : সুনীল মাহাত<br>মায়ের নাম: গান্ধারী মাহাত<br>বাড়ির নং : n0139<br>বয়স : 40 লিঙ্গ : পুরুষ      | DRK2541563<br>ফটো উপলব্ধ       |
| 912<br>নাম : যমুনা মাহাত<br>স্বামীর নাম: সুনীল মাহাত<br>বাড়ির নং : n0139<br>বয়স : 33 লিঙ্গ : মহিলা             | ITG1769447<br>ফটো উপলব্ধ       | 913<br>নাম : দীপক মাহাত<br>পিতার নাম: রাখাল মাহাত<br>বাড়ির নং : n0140<br>বয়স : 68 লিঙ্গ : পুরুষ          | WB/33/231/300325<br>ফটো উপলব্ধ | 914<br>নাম : গীতা মাহাত<br>স্বামীর নাম: দীপক মাহাত<br>বাড়ির নং : n0140<br>বয়স : 60 লিঙ্গ : মহিলা          | WB/33/231/300298<br>ফটো উপলব্ধ |
| 915<br>নাম : ভবতোষ মাহাত<br>পিতার নাম: দীপক মাহাত<br>বাড়ির নং : 64<br>বয়স : 38 লিঙ্গ : পুরুষ                   | DRK3065505<br>ফটো উপলব্ধ       | 916<br>নাম : বলরাম মাহাত<br>পিতার নাম: নিত্য মাহাত<br>বাড়ির নং : n0140<br>বয়স : 41 লিঙ্গ : পুরুষ         | DRK2541050<br>ফটো উপলব্ধ       | 917<br>নাম : দিলীপ কুমার মাহাত<br>পিতার নাম: বিনোদ মাহাত<br>বাড়ির নং : n0172<br>বয়স : 49 লিঙ্গ : পুরুষ    | ITG0772475<br>ফটো উপলব্ধ       |
| 918<br>নাম : হারিনী মাহাত<br>পিতার নাম: রুট মাহাত<br>বাড়ির নং : n0172<br>বয়স : 68 লিঙ্গ : মহিলা                | WB/33/231/300639<br>ফটো উপলব্ধ | 919<br>নাম : সরস্বতী মাহাত<br>স্বামীর নাম: দিলীপ মাহাত<br>বাড়ির নং : n0172<br>বয়স : 42 লিঙ্গ : মহিলা     | ITG1463777<br>ফটো উপলব্ধ       | 920<br>নাম : খগেন্দ্র নাথ মাহাত<br>পিতার নাম: রাইমোহন মাহাত<br>বাড়ির নং : n0173<br>বয়স : 74 লিঙ্গ : পুরুষ | WB/33/231/300634<br>ফটো উপলব্ধ |
| 921<br>নাম : উর্মিলা মাহাত<br>স্বামীর নাম: খগেন্দ্রনাথ মাহাত<br>বাড়ির নং : n0173<br>বয়স : 68 লিঙ্গ : মহিলা     | WB/33/231/300640<br>ফটো উপলব্ধ | 922<br>নাম : শতদল মাহাত<br>পিতার নাম: খগেন্দ্রনাথ মাহাত<br>বাড়ির নং : n0173<br>বয়স : 48 লিঙ্গ : পুরুষ    | DRK1560259<br>ফটো উপলব্ধ       | 923<br>নাম : চম্পা মাহাত<br>স্বামীর নাম: শতদল মাহাত<br>বাড়ির নং : n0173<br>বয়স : 36 লিঙ্গ : মহিলা         | ITG1549674<br>ফটো উপলব্ধ       |
| # 924<br>নাম : স্বপন কুমার মাহাত<br>পিতার নাম: খগেন্দ্রনাথ মাহাত<br>বাড়ির নং : n0173<br>বয়স : 46 লিঙ্গ : পুরুষ | DRK2887164<br>ফটো উপলব্ধ       | 925<br>নাম : অনিমা মাহাত<br>স্বামীর নাম: স্বপন কুমার মাহাত<br>বাড়ির নং : n0173<br>বয়স : 30 লিঙ্গ : মহিলা | ITG1862804<br>ফটো উপলব্ধ       | 926<br>নাম : ভাগবৎ মাহাত<br>পিতার নাম: রাইমোহন মাহাত<br>বাড়ির নং : n0174<br>বয়স : 65 লিঙ্গ : পুরুষ        | WB/33/231/300626<br>ফটো উপলব্ধ |
| 927<br>নাম : মালতী মাহাত<br>স্বামীর নাম: ভাগবৎ মাহাত<br>বাড়ির নং : n0174<br>বয়স : 55 লিঙ্গ : মহিলা             | DRK2887222<br>ফটো উপলব্ধ       | 928<br>নাম : বিশ্বনাথ মাহাত<br>পিতার নাম: যামিনী মাহাত<br>বাড়ির নং : n0153<br>বয়স : 61 লিঙ্গ : পুরুষ     | WB/33/231/300503<br>ফটো উপলব্ধ | 929<br>নাম : বুনু মাহাত<br>স্বামীর নাম: বিশ্বনাথ মাহাত<br>বাড়ির নং : n0153<br>বয়স : 34 লিঙ্গ : মহিলা      | ITG1549765<br>ফটো উপলব্ধ       |
| 930<br>নাম : শক্তি মাহাত<br>পিতার নাম: যামিনী মাহাত<br>বাড়ির নং : n0153<br>বয়স : 61 লিঙ্গ : পুরুষ              | WB/33/231/300301<br>ফটো উপলব্ধ | 931<br>নাম : দময়ন্তী মাহাত<br>স্বামীর নাম: শক্তি মাহাত<br>বাড়ির নং : n0153<br>বয়স : 54 লিঙ্গ : মহিলা    | WB/33/231/300491<br>ফটো উপলব্ধ | 932<br>নাম : নিখিল মাহাত<br>পিতার নাম: যামিনী মাহাত<br>বাড়ির নং : n0153<br>বয়স : 59 লিঙ্গ : পুরুষ         | WB/33/231/300428<br>ফটো উপলব্ধ |
| 933<br>নাম : ধরনী মাহাত<br>পিতার নাম: শক্তিপদ মাহাত<br>বাড়ির নং : n0153<br>বয়স : 33 লিঙ্গ : পুরুষ              | ITG1549724<br>ফটো উপলব্ধ       | 934<br>নাম : বিমলা মাহাত<br>স্বামীর নাম: গৌর মাহাত<br>বাড়ির নং : n0154<br>বয়স : 82 লিঙ্গ : মহিলা         | WB/33/231/300488<br>ফটো উপলব্ধ | 935<br>নাম : হৈমবতী মাহাত<br>পিতার নাম: গৌর মাহাত<br>বাড়ির নং : n0154<br>বয়স : 53 লিঙ্গ : মহিলা           | WB/33/231/300490<br>ফটো উপলব্ধ |
| 936<br>নাম : সাবিত্রী মাহাত<br>স্বামীর নাম: গৌতম মাহাত<br>বাড়ির নং : n0155<br>বয়স : 44 লিঙ্গ : মহিলা           | DRK1797141<br>ফটো উপলব্ধ       | 937<br>নাম : অমলা মাহাত<br>স্বামীর নাম: হেমন্ত মাহাত<br>বাড়ির নং : n0156<br>বয়স : 56 লিঙ্গ : মহিলা       | DRK2887412<br>ফটো উপলব্ধ       | 938<br>নাম : হীরক রতন মাহাত<br>পিতার নাম: হেমন্ত মাহাত<br>বাড়ির নং : n0156<br>বয়স : 34 লিঙ্গ : পুরুষ      | ITG1653807<br>ফটো উপলব্ধ       |



|   |                                |   |                                |   |                                |
|---|--------------------------------|---|--------------------------------|---|--------------------------------|
| 939<br>নাম : মানিক মাহাত<br>পিতার নাম: হেমন্ত মাহাত<br>বাড়ির নং : n0156<br>বয়স : 30 লিঙ্গ : পুরুষ           | ITG1862812<br>ফটো উপলব্ধ       | 940<br>নাম : সাত্যকি মাহাত<br>পিতার নাম: কার্তিক মাহাত<br>বাড়ির নং : n0157<br>বয়স : 71 লিঙ্গ : পুরুষ      | WB/33/231/300004<br>ফটো উপলব্ধ | 941<br>নাম : সরস্বতী মাহাত<br>স্বামীর নাম: সাত্যকি মাহাত<br>বাড়ির নং : n0157<br>বয়স : 62 লিঙ্গ : মহিলা        | WB/33/231/300617<br>ফটো উপলব্ধ |
| 942<br>নাম : ঘনশ্যাম মাহাত<br>পিতার নাম: কার্তিক মাহাত<br>বাড়ির নং : n0157<br>বয়স : 59 লিঙ্গ : পুরুষ        | WB/33/231/300601<br>ফটো উপলব্ধ | 943<br>নাম : নিত্যানন্দ মাহাত<br>পিতার নাম: ভাগবৎ মাহাত<br>বাড়ির নং : n0174<br>বয়স : 37 লিঙ্গ : পুরুষ     | ITG1179449<br>ফটো উপলব্ধ       | 944<br>নাম : নিলু মাহাত<br>পিতার নাম: ভাগবৎ মাহাত<br>বাড়ির নং : n0174<br>বয়স : 36 লিঙ্গ : পুরুষ               | ITG1862796<br>ফটো উপলব্ধ       |
| 945<br>নাম : চিত্ত মাহাত<br>পিতার নাম: ভাগবৎ মাহাত<br>বাড়ির নং : n0174<br>বয়স : 35 লিঙ্গ : পুরুষ            | ITG1549666<br>ফটো উপলব্ধ       | 946<br>নাম : বাসন্তী মাহাত<br>স্বামীর নাম: ঠাকুরদাস মাহাত<br>বাড়ির নং : n0174<br>বয়স : 54 লিঙ্গ : মহিলা   | DRK2887230<br>ফটো উপলব্ধ       | 947<br>নাম : পার্বতী মাহাত<br>পিতার নাম: মনসারাম মাহাত<br>বাড়ির নং : n0175<br>বয়স : 74 লিঙ্গ : মহিলা          | WB/33/231/300646<br>ফটো উপলব্ধ |
| 948<br>নাম : সুকুমার মাহাত<br>পিতার নাম: চিত্ত মাহাত<br>বাড়ির নং : n0176<br>বয়স : 44 লিঙ্গ : পুরুষ          | DRK2540987<br>ফটো উপলব্ধ       | 949<br>নাম : গুরুপদ মাহাত<br>পিতার নাম: রায়মোহন মাহাত<br>বাড়ির নং : n0177<br>বয়স : 70 লিঙ্গ : পুরুষ      | WB/33/231/300625<br>ফটো উপলব্ধ | 950<br>নাম : রামকৃষ্ণ মাহাত<br>পিতার নাম: গোপাল চন্দ্র মাহাত<br>বাড়ির নং : n0194<br>বয়স : 34 লিঙ্গ : পুরুষ    | ITG1549617<br>ফটো উপলব্ধ       |
| 951<br>নাম : চম্পা মাহাত<br>স্বামীর নাম: কমল মাহাত<br>বাড়ির নং : n0195<br>বয়স : 84 লিঙ্গ : মহিলা            | WB/33/231/300435<br>ফটো উপলব্ধ | 952<br>নাম : মহালয় মাহাত<br>মায়ের নাম: চম্পা মাহাত<br>বাড়ির নং : 184<br>বয়স : 40 লিঙ্গ : পুরুষ          | DRK3065513<br>ফটো উপলব্ধ       | 953<br>নাম : সমীর মাহাত<br>পিতার নাম: কমল মাহাত<br>বাড়ির নং : n0195<br>বয়স : 54 লিঙ্গ : পুরুষ                 | WB/33/231/300319<br>ফটো উপলব্ধ |
| 954<br>নাম : গীতা মাহাত<br>স্বামীর নাম: সমীর মাহাত<br>বাড়ির নং : n0195<br>বয়স : 37 লিঙ্গ : মহিলা            | ITG1179472<br>ফটো উপলব্ধ       | 955<br>নাম : অনন্ত মাহাত<br>পিতার নাম: অধর মাহাত<br>বাড়ির নং : n0196<br>বয়স : 74 লিঙ্গ : পুরুষ            | WB/33/231/300581<br>ফটো উপলব্ধ | 956<br>নাম : ভবানী মাহাত<br>স্বামীর নাম: অনন্ত মাহাত<br>বাড়ির নং : n0196<br>বয়স : 66 লিঙ্গ : মহিলা            | WB/33/231/300198<br>ফটো উপলব্ধ |
| 957<br>নাম : চন্দনা মাহাত<br>স্বামীর নাম: বিজয় মাহাত<br>বাড়ির নং : n0196<br>বয়স : 40 লিঙ্গ : মহিলা         | DRK2541498<br>ফটো উপলব্ধ       | 958<br>নাম : সঞ্জয় মাহাত<br>পিতার নাম: কার্তিক মাহাত<br>বাড়ির নং : n0197<br>বয়স : 74 লিঙ্গ : পুরুষ       | WB/33/231/300129<br>ফটো উপলব্ধ | 959<br>নাম : রাধিকা মাহাত<br>স্বামীর নাম: সঞ্জয় মাহাত<br>বাড়ির নং : n0197<br>বয়স : 65 লিঙ্গ : মহিলা          | WB/33/231/300677<br>ফটো উপলব্ধ |
| 960<br>নাম : গৌরীশংকর মাহাত<br>পিতার নাম: নৃপেন্দ্র নাথ মাহাত<br>বাড়ির নং : n0198<br>বয়স : 39 লিঙ্গ : পুরুষ | DRK3021987<br>ফটো উপলব্ধ       | 961<br>নাম : জয়শ্রী মাহাত<br>স্বামীর নাম: গৌরী শঙ্কর মাহাত<br>বাড়ির নং : n0198<br>বয়স : 36 লিঙ্গ : মহিলা | ITG1862820<br>ফটো উপলব্ধ       | 962<br>নাম : বিনাপানী মাহাত<br>স্বামীর নাম: বঙ্কিম চন্দ্র মাহাত<br>বাড়ির নং : n0199<br>বয়স : 68 লিঙ্গ : মহিলা | DRK3021995<br>ফটো উপলব্ধ       |
| 963<br>নাম : বানীরত্ন মাহাত<br>পিতার নাম: বঙ্কিম মাহাত<br>বাড়ির নং : n0199<br>বয়স : 35 লিঙ্গ : পুরুষ        | ITG1463785<br>ফটো উপলব্ধ       | 964<br>নাম : অনিতা মাহাত<br>স্বামীর নাম: চিনায় মাহাত<br>বাড়ির নং : n0201<br>বয়স : 39 লিঙ্গ : মহিলা       | DRK3022027<br>ফটো উপলব্ধ       | 965<br>নাম : কুনী মাহাত<br>স্বামীর নাম: কালীপদ মাহাত<br>বাড়ির নং : n0202<br>বয়স : 55 লিঙ্গ : মহিলা            | DRK3022035<br>ফটো উপলব্ধ       |
| 966<br>নাম : প্রবী মাহাত<br>পিতার নাম: কার্তিক মাহাত<br>বাড়ির নং : n0157<br>বয়স : 53 লিঙ্গ : মহিলা          | DRK2887099<br>ফটো উপলব্ধ       | 967<br>নাম : পরিমল মাহাত<br>পিতার নাম: ধনঞ্জয় মাহাত<br>বাড়ির নং : n0158<br>বয়স : 48 লিঙ্গ : পুরুষ        | DRK1560002<br>ফটো উপলব্ধ       | 968<br>নাম : বনশ্রী মাহাত<br>স্বামীর নাম: পরিমল মাহাত<br>বাড়ির নং : n0158<br>বয়স : 47 লিঙ্গ : মহিলা           | DRK1560010<br>ফটো উপলব্ধ       |

|   |                  |            |  |                  |            |  |                  |            |
|---|------------------|------------|--|------------------|------------|--|------------------|------------|
| 969   | WB/33/231/300007 | ফটো উপলব্ধ | 970  | WB/33/231/300134 | ফটো উপলব্ধ | 971  | WB/33/231/300149 | ফটো উপলব্ধ |
| নাম : পৌতম মাহাত<br>পিতার নাম: সুধীর মাহাত<br>বাড়ির নং : n0159<br>বয়স : 56 লিঙ্গ : পুরুষ          |                  |            | নাম : পৌরী নায়েক<br>স্বামীর নাম: মদন নায়েক<br>বাড়ির নং : n0159<br>বয়স : 64 লিঙ্গ : মহিলা         |                  |            | নাম : নিতাই ভূজা<br>পিতার নাম: কুনা ভূজা<br>বাড়ির নং : n0159<br>বয়স : 58 লিঙ্গ : পুরুষ             |                  |            |
| 972   | ITG2194934       | ফটো উপলব্ধ | 973  | DRK1797307       | ফটো উপলব্ধ | 974  | ITG1769405       | ফটো উপলব্ধ |
| নাম : সনকা মাহাত<br>স্বামীর নাম: নবেন্দু মাহাত<br>বাড়ির নং : n0163<br>বয়স : 61 লিঙ্গ : মহিলা      |                  |            | নাম : ধ্রুব মাহাত<br>পিতার নাম: নবেন্দু মাহাত<br>বাড়ির নং : n0163<br>বয়স : 48 লিঙ্গ : পুরুষ        |                  |            | নাম : দময়ন্তী মাহাত<br>স্বামীর নাম: ধ্রুব মাহাত<br>বাড়ির নং : n0163<br>বয়স : 39 লিঙ্গ : মহিলা     |                  |            |
| 975   | WB/33/231/300123 | ফটো উপলব্ধ | 976  | WB/33/231/300366 | ফটো উপলব্ধ | 977  | DRK1797273       | ফটো উপলব্ধ |
| নাম : বাদলী মাহাত<br>স্বামীর নাম: হেমচন্দ্র মাহাত<br>বাড়ির নং : n0165<br>বয়স : 85 লিঙ্গ : মহিলা   |                  |            | নাম : মিহির মাহাত<br>পিতার নাম: হেমচন্দ্র মাহাত<br>বাড়ির নং : n0165<br>বয়স : 52 লিঙ্গ : পুরুষ      |                  |            | নাম : বর্ণালী মাহাত<br>স্বামীর নাম: মিহির মাহাত<br>বাড়ির নং : n0165<br>বয়স : 45 লিঙ্গ : মহিলা      |                  |            |
| 978   | WB/33/231/300546 | ফটো উপলব্ধ | 979  | WB/33/231/300438 | ফটো উপলব্ধ | 980  | WB/33/231/300704 | ফটো উপলব্ধ |
| নাম : রাজবালা মাহাত<br>স্বামীর নাম: মথুর মাহাত<br>বাড়ির নং : n0165<br>বয়স : 70 লিঙ্গ : মহিলা      |                  |            | নাম : রজনী কান্ত মাহাত<br>পিতার নাম: মথুর মাহাত<br>বাড়ির নং : n0165<br>বয়স : 70 লিঙ্গ : পুরুষ      |                  |            | নাম : কেশব মাহাত<br>পিতার নাম: মথুর মাহাত<br>বাড়ির নং : n0165<br>বয়স : 64 লিঙ্গ : পুরুষ            |                  |            |
| 981   | WB/33/231/300543 | ফটো উপলব্ধ | 982  | DRK2887149       | ফটো উপলব্ধ | 983  | DRK2887156       | ফটো উপলব্ধ |
| নাম : কমলা মাহাত<br>স্বামীর নাম: কেশব মাহাত<br>বাড়ির নং : n0165<br>বয়স : 55 লিঙ্গ : মহিলা         |                  |            | নাম : শক্ত মাহাত<br>পিতার নাম: মথুর মাহাত<br>বাড়ির নং : n0165<br>বয়স : 62 লিঙ্গ : পুরুষ            |                  |            | নাম : পুষ্প মাহাত<br>স্বামীর নাম: পিুষ্প মাহাত<br>বাড়ির নং : n0165<br>বয়স : 52 লিঙ্গ : মহিলা       |                  |            |
| 984   | DRK2541530       | ফটো উপলব্ধ | 985  | ITG1549609       | ফটো উপলব্ধ | 986  | DRK3022001       | ফটো উপলব্ধ |
| নাম : লক্ষ্মীকান্ত মাহাত<br>পিতার নাম: গুরুপদ মাহাত<br>বাড়ির নং : n0165<br>বয়স : 40 লিঙ্গ : পুরুষ |                  |            | নাম : দীপঙ্কর মাহাত<br>পিতার নাম: রজনীকান্ত মাহাত<br>বাড়ির নং : n0165<br>বয়স : 33 লিঙ্গ : পুরুষ    |                  |            | নাম : রুমা মাহাত<br>স্বামীর নাম: নৃপেন্দ্র নাথ মাহাত<br>বাড়ির নং : n0200<br>বয়স : 44 লিঙ্গ : মহিলা |                  |            |
| 987   | DRK2791689       | ফটো উপলব্ধ | 988  | ITG2243202       | ফটো উপলব্ধ | 989  | WB/33/231/300613 | ফটো উপলব্ধ |
| নাম : অশ্বিনী মাহাত<br>পিতার নাম: জনার্দন মাহাত<br>বাড়ির নং : n0164<br>বয়স : 41 লিঙ্গ : পুরুষ     |                  |            | নাম : জ্যোৎস্না মাহাত<br>স্বামীর নাম: রাজু মাহাত<br>বাড়ির নং : N0065<br>বয়স : 27 লিঙ্গ : মহিলা     |                  |            | নাম : অঞ্জলী মাহাত<br>স্বামীর নাম: শরৎ মাহাত<br>বাড়ির নং : n0148<br>বয়স : 55 লিঙ্গ : মহিলা         |                  |            |
| 990   | WB/33/231/300029 | ফটো উপলব্ধ | 991  | WB/33/231/300670 | ফটো উপলব্ধ | 992  | WB/33/231/300339 | ফটো উপলব্ধ |
| নাম : তারাপদ মাহাত<br>পিতার নাম: উপেন মাহাত<br>বাড়ির নং : n0148<br>বয়স : 60 লিঙ্গ : পুরুষ         |                  |            | নাম : মঞ্জুরানী মাহাত<br>স্বামীর নাম: তারাপদ মাহাত<br>বাড়ির নং : n0148<br>বয়স : 51 লিঙ্গ : মহিলা   |                  |            | নাম : দিলীপ মাহাত<br>পিতার নাম: উপেন মাহাত<br>বাড়ির নং : n0148<br>বয়স : 54 লিঙ্গ : পুরুষ           |                  |            |
| 993   | ITG2242717       | ফটো উপলব্ধ | 994  | ITG2242808       | ফটো উপলব্ধ | 995  | DRK1797547       | ফটো উপলব্ধ |
| নাম : রুস্পা মাহাত<br>স্বামীর নাম: মহালয় মাহাত<br>বাড়ির নং : এন0021<br>বয়স : 25 লিঙ্গ : মহিলা    |                  |            | নাম : রিতা মাহাত<br>স্বামীর নাম: লক্ষ্মী কান্ত মাহাত<br>বাড়ির নং : N0296<br>বয়স : 27 লিঙ্গ : মহিলা |                  |            | নাম : জয়ন্তী মাহাত<br>স্বামীর নাম: দিলীপ মাহাত<br>বাড়ির নং : n0148<br>বয়স : 47 লিঙ্গ : মহিলা      |                  |            |
| 996   | DRK2541514       | ফটো উপলব্ধ | 997  | WB/33/231/300611 | ফটো উপলব্ধ | 998  | DRK1797570       | ফটো উপলব্ধ |
| নাম : রাজকুমার মাহাত<br>মায়ের নাম: কুনী মাহাত<br>বাড়ির নং : n0148<br>বয়স : 41 লিঙ্গ : পুরুষ      |                  |            | নাম : সুরীবালা মাহাত<br>স্বামীর নাম: প্রমথ মাহাত<br>বাড়ির নং : n0147<br>বয়স : 72 লিঙ্গ : মহিলা     |                  |            | নাম : জ্যোৎস্না মাহাত<br>পিতার নাম: প্রমথ মাহাত<br>বাড়ির নং : n0147<br>বয়স : 44 লিঙ্গ : মহিলা      |                  |            |



|   |                                |  |                                |   |                                |
|---|--------------------------------|--|--------------------------------|---|--------------------------------|
| 999<br>নাম : জগদীশ মাহাত<br>পিতার নাম: প্রমথ মাহাত<br>বাড়ির নং : n0147<br>বয়স : 38 লিঙ্গ : পুরুষ        | ITG1391689<br>ফটো উপলব্ধ       | 1000<br>নাম : নিরুপম মাহাত<br>পিতার নাম: গৌতম মাহাত<br>বাড়ির নং : N0159<br>বয়স : 25 লিঙ্গ : পুরুষ              | ITG2242899<br>ফটো উপলব্ধ       | 1001<br>নাম : ভবতারণ মাহাত<br>পিতার নাম: গৌতম মাহাত<br>বাড়ির নং : এন00<br>বয়স : 21 লিঙ্গ : পুরুষ          | ITG2568186<br>ফটো উপলব্ধ       |
| 1002<br>নাম : হরলতা মাহাত<br>স্বামীর নাম: জগদীশ মাহাত<br>বাড়ির নং : n0147<br>বয়স : 41 লিঙ্গ : মহিলা     | ITG1391572<br>ফটো উপলব্ধ       | 1003<br>নাম : সূশীলা মাহাত<br>স্বামীর নাম: চিত্ত মাহাত<br>বাড়ির নং : n0135<br>বয়স : 68 লিঙ্গ : মহিলা           | WB/33/231/300373<br>ফটো উপলব্ধ | 1004<br>নাম : জয়দীপ মাহাত<br>পিতার নাম: রমেশ মাহাত<br>বাড়ির নং : n0136<br>বয়স : 54 লিঙ্গ : পুরুষ         | WB/33/231/300037<br>ফটো উপলব্ধ |
| 1005<br>নাম : আশা মাহাত<br>স্বামীর নাম: জয়দীপ মাহাত<br>বাড়ির নং : n0136<br>বয়স : 45 লিঙ্গ : মহিলা      | ITG1549740<br>ফটো উপলব্ধ       | 1006<br>নাম : সন্দীপ মাহাত<br>পিতার নাম: রমেশ মাহাত<br>বাড়ির নং : n0136<br>বয়স : 53 লিঙ্গ : পুরুষ              | WB/33/231/300629<br>ফটো উপলব্ধ | 1007<br>নাম : পার্শ্বনাথ মাহাত<br>পিতার নাম: রমেশ মাহাত<br>বাড়ির নং : n0136<br>বয়স : 45 লিঙ্গ : পুরুষ     | DRK1797810<br>ফটো উপলব্ধ       |
| 1008<br>নাম : শুভশ্রী মাহাত<br>পিতার নাম: রমেশ মাহাত<br>বাড়ির নং : 59<br>বয়স : 40 লিঙ্গ : মহিলা         | DRK3065570<br>ফটো উপলব্ধ       | 1009<br>নাম : নীরদা মাহাত<br>স্বামীর নাম: বীরেন্দ্রনাথ মাহাত<br>বাড়ির নং : n0137<br>বয়স : 76 লিঙ্গ : মহিলা     | WB/33/231/300242<br>ফটো উপলব্ধ | 1010<br>নাম : রজত মাহাত<br>পিতার নাম: বীরেন্দ্রনাথ মাহাত<br>বাড়ির নং : n0137<br>বয়স : 55 লিঙ্গ : পুরুষ    | WB/33/231/300035<br>ফটো উপলব্ধ |
| 1011<br>নাম : মমতা মাহাত<br>স্বামীর নাম: রজত মাহাত<br>বাড়ির নং : n0137<br>বয়স : 47 লিঙ্গ : মহিলা        | DRK1560218<br>ফটো উপলব্ধ       | 1012<br>নাম : রুপালী মাহাত<br>পিতার নাম: বীরেন্দ্রনাথ মাহাত<br>বাড়ির নং : n0137<br>বয়স : 51 লিঙ্গ : মহিলা      | ITG0772129<br>ফটো উপলব্ধ       | 1013<br>নাম : বীরেন মাহাত<br>পিতার নাম: সুরেন মাহাত<br>বাড়ির নং : n0138<br>বয়স : 66 লিঙ্গ : পুরুষ         | WB/33/231/300039<br>ফটো উপলব্ধ |
| 1014<br>নাম : চিত্তা মাহাত<br>স্বামীর নাম: বীরেন মাহাত<br>বাড়ির নং : n0138<br>বয়স : 58 লিঙ্গ : মহিলা    | WB/33/231/300194<br>ফটো উপলব্ধ | 1015<br>নাম : যুধিষ্ঠির মাহাত<br>পিতার নাম: বীরেন মাহাত<br>বাড়ির নং : n0138<br>বয়স : 45 লিঙ্গ : পুরুষ          | DRK1560101<br>ফটো উপলব্ধ       | 1016<br>নাম : মনিমালা মাহাত<br>স্বামীর নাম: যুধিষ্ঠির মাহাত<br>বাড়ির নং : n0138<br>বয়স : 36 লিঙ্গ : মহিলা | ITG1549757<br>ফটো উপলব্ধ       |
| 1017<br>নাম : মনোরঞ্জন মাহাত<br>পিতার নাম: মাখন মাহাত<br>বাড়ির নং : n0139<br>বয়স : 65 লিঙ্গ : পুরুষ     | WB/33/231/300024<br>ফটো উপলব্ধ | 1018<br>নাম : উষা মাহাত<br>স্বামীর নাম: মনোরঞ্জন মাহাত<br>বাড়ির নং : n0139<br>বয়স : 55 লিঙ্গ : মহিলা           | ITG2655439<br>ফটো উপলব্ধ       | 1019<br>নাম : দেবব্রত মাহাত<br>পিতার নাম: মনোরঞ্জন মাহাত<br>বাড়ির নং : n0139<br>বয়স : 35 লিঙ্গ : পুরুষ    | ITG1463835<br>ফটো উপলব্ধ       |
| 1020<br>নাম : প্রতিমা মাহাত<br>স্বামীর নাম: দেবব্রত মাহাত<br>বাড়ির নং : n0139<br>বয়স : 35 লিঙ্গ : মহিলা | ITG1463827<br>ফটো উপলব্ধ       | 1021<br>নাম : চিন্ময় মাহাত<br>পিতার নাম: দুলাল মাহাত<br>বাড়ির নং : n0139<br>বয়স : 41 লিঙ্গ : পুরুষ            | DRK2541555<br>ফটো উপলব্ধ       | 1022<br>নাম : যশোদা মাহাত<br>স্বামীর নাম: মানিক মাহাত<br>বাড়ির নং : n0139<br>বয়স : 41 লিঙ্গ : মহিলা       | DRK2541571<br>ফটো উপলব্ধ       |
| 1023<br>নাম : রতনবালা মাহাত<br>স্বামীর নাম: বিনোদ মাহাত<br>বাড়ির নং : n0172<br>বয়স : 62 লিঙ্গ : মহিলা   | WB/33/231/300657<br>ফটো উপলব্ধ | 1024<br>নাম : পাগলিনী মাহাত<br>স্বামীর নাম: নলিনী মাহাত<br>বাড়ির নং : n0171<br>বয়স : 77 লিঙ্গ : মহিলা          | WB/33/231/300253<br>ফটো উপলব্ধ | 1025<br>নাম : নমিতা মাহাত<br>স্বামীর নাম: অরুণ মাহাত<br>বাড়ির নং : n0169<br>বয়স : 32 লিঙ্গ : মহিলা        | ITG1769462<br>ফটো উপলব্ধ       |
| 1026<br>নাম : গোপাল মাহাত<br>পিতার নাম: সুরেন মাহাত<br>বাড়ির নং : n0169<br>বয়স : 68 লিঙ্গ : পুরুষ       | DRK1560085<br>ফটো উপলব্ধ       | 1027<br>নাম : সন্দ্যারানী মাহাত<br>স্বামীর নাম: বুদ্ধেশ্বর মাহাত<br>বাড়ির নং : n0168<br>বয়স : 67 লিঙ্গ : মহিলা | WB/33/231/300537<br>ফটো উপলব্ধ | 1028<br>নাম : বুদ্ধেশ্বর মাহাত<br>পিতার নাম: মনসারাম মাহাত<br>বাড়ির নং : n0168<br>বয়স : 77 লিঙ্গ : পুরুষ  | WB/33/231/300425<br>ফটো উপলব্ধ |

|      |                  |  |            |      |                  |  |            |      |                  |  |            |
|------|------------------|--|------------|------|------------------|--|------------|------|------------------|--|------------|
| 1029 | ITG1653815       | নাম : অপু মাহাত<br>পিতার নাম: সুবোধচন্দ্র মাহাত<br>বাড়ির নং : n0167<br>বয়স : 32 লিঙ্গ : পুরুষ    | ফটো উপলব্ধ | 1030 | WB/33/231/300603 | নাম : দীপালী মাহাত<br>স্বামীর নাম: নলিনী মাহাত<br>বাড়ির নং : n0167<br>বয়স : 56 লিঙ্গ : মহিলা       | ফটো উপলব্ধ | 1031 | WB/33/231/300530 | নাম : নলিনী মাহাত<br>পিতার নাম: গদাধর মাহাত<br>বাড়ির নং : n0167<br>বয়স : 64 লিঙ্গ : পুরুষ            | ফটো উপলব্ধ |
| 1032 | WB/33/231/300604 | নাম : কাদম্বিনী মাহাত<br>পিতার নাম: গদাধর মাহাত<br>বাড়ির নং : n0167<br>বয়স : 73 লিঙ্গ : মহিলা    | ফটো উপলব্ধ | 1033 | ITG2563401       | নাম : মিঠুন মাহাত<br>পিতার নাম: নুপেন্দ্রনাথ মাহাত<br>বাড়ির নং : 00<br>বয়স : 21 লিঙ্গ : পুরুষ      | ফটো উপলব্ধ | 1034 | DRK2791671       | নাম : অসীম কুমার মাহাত<br>পিতার নাম: রজনী কান্ত মাহাত<br>বাড়ির নং : n0166<br>বয়স : 42 লিঙ্গ : পুরুষ  | ফটো উপলব্ধ |
| 1035 | ITG1862788       | নাম : তারকনাথ মাহাত<br>পিতার নাম: গোপাল মাহাত<br>বাড়ির নং : n0194<br>বয়স : 31 লিঙ্গ : পুরুষ      | ফটো উপলব্ধ | 1036 | ITG2206795       | নাম : রুবী মাহাত<br>স্বামীর নাম: গোপাল মাহাত<br>বাড়ির নং : n0194<br>বয়স : 52 লিঙ্গ : মহিলা         | ফটো উপলব্ধ | 1037 | WB/33/231/300434 | নাম : গান্ধারী মাহাত<br>স্বামীর নাম: বীরেন্দ্র মাহাত<br>বাড়ির নং : n0193<br>বয়স : 67 লিঙ্গ : মহিলা   | ফটো উপলব্ধ |
| 1038 | WB/33/231/300436 | নাম : সরলা মাহাত<br>স্বামীর নাম: দুলাল মাহাত<br>বাড়ির নং : n0193<br>বয়স : 70 লিঙ্গ : মহিলা       | ফটো উপলব্ধ | 1039 | WB/33/231/300318 | নাম : দেবকুমার মাহাত<br>পিতার নাম: গগন মাহাত<br>বাড়ির নং : n0192<br>বয়স : 54 লিঙ্গ : পুরুষ         | ফটো উপলব্ধ | 1040 | WB/33/231/300176 | নাম : তিমির মাহাত<br>পিতার নাম: গগন মাহাত<br>বাড়ির নং : n0192<br>বয়স : 57 লিঙ্গ : পুরুষ              | ফটো উপলব্ধ |
| 1041 | WB/33/231/300047 | নাম : মালতী মাহাত<br>স্বামীর নাম: আদিত্য মাহাত<br>বাড়ির নং : n0192<br>বয়স : 59 লিঙ্গ : মহিলা     | ফটো উপলব্ধ | 1042 | WB/33/231/300046 | নাম : আদিত্য মাহাত<br>পিতার নাম: গগন মাহাত<br>বাড়ির নং : n0192<br>বয়স : 68 লিঙ্গ : পুরুষ           | ফটো উপলব্ধ | 1043 | ITG1391606       | নাম : অনুপ কুমার মাহাত<br>পিতার নাম: নগেন্দ্রনাথ মাহাত<br>বাড়ির নং : n0191<br>বয়স : 37 লিঙ্গ : পুরুষ | ফটো উপলব্ধ |
| 1044 | ITG1769470       | নাম : অনামিকা মাহাত<br>স্বামীর নাম: রাজকিশোর মাহাত<br>বাড়ির নং : n0191<br>বয়স : 32 লিঙ্গ : মহিলা | ফটো উপলব্ধ | 1045 | DRK1797778       | নাম : রাজকিশোর মাহাত<br>পিতার নাম: নগেন্দ্রনাথ মাহাত<br>বাড়ির নং : n0191<br>বয়স : 47 লিঙ্গ : পুরুষ | ফটো উপলব্ধ | 1046 | WB/33/231/300469 | নাম : সন্ধ্যা মাহাত<br>স্বামীর নাম: নগেন্দ্রনাথ মাহাত<br>বাড়ির নং : n0191<br>বয়স : 77 লিঙ্গ : মহিলা  | ফটো উপলব্ধ |
| 1047 | ITG1549575       | নাম : লক্ষী মাহাত<br>স্বামীর নাম: ভবতোশ মাহাত<br>বাড়ির নং : n0190<br>বয়স : 34 লিঙ্গ : মহিলা      | ফটো উপলব্ধ | 1048 | DRK2140911       | নাম : ভবতোশ মাহাত<br>পিতার নাম: হরিপদ মাহাত<br>বাড়ির নং : n0190<br>বয়স : 43 লিঙ্গ : পুরুষ          | ফটো উপলব্ধ | 1049 | WB/33/231/300419 | নাম : শেফালী মাহাত<br>স্বামীর নাম: হরিপদ মাহাত<br>বাড়ির নং : n0190<br>বয়স : 69 লিঙ্গ : মহিলা         | ফটো উপলব্ধ |
| 1050 | ITG1862846       | নাম : কনিকা মাহাত<br>স্বামীর নাম: চিত্ত মাহাত<br>বাড়ির নং : n0189<br>বয়স : 30 লিঙ্গ : মহিলা      | ফটো উপলব্ধ | 1051 | ITG0772400       | নাম : বরুন মাহাত<br>পিতার নাম: বঙ্কিম মাহাত<br>বাড়ির নং : n0189<br>বয়স : 38 লিঙ্গ : পুরুষ          | ফটো উপলব্ধ | 1052 | WB/33/231/300418 | নাম : মঞ্জুরানী মাহাত<br>স্বামীর নাম: বঙ্কিম মাহাত<br>বাড়ির নং : n0189<br>বয়স : 60 লিঙ্গ : মহিলা     | ফটো উপলব্ধ |
| 1053 | ITG1862770       | নাম : বাটুল মাহাত<br>পিতার নাম: পরমেশ্বর মাহাত<br>বাড়ির নং : n0189<br>বয়স : 30 লিঙ্গ : পুরুষ     | ফটো উপলব্ধ | 1054 | WB/33/231/300560 | নাম : শেফালী মাহাত<br>স্বামীর নাম: পরমেশ্বর মাহাত<br>বাড়ির নং : n0189<br>বয়স : 64 লিঙ্গ : মহিলা    | ফটো উপলব্ধ | 1055 | ITG1549633       | নাম : নন্দিতা মাহাত<br>স্বামীর নাম: শশধর মাহাত<br>বাড়ির নং : n0189<br>বয়স : 35 লিঙ্গ : মহিলা         | ফটো উপলব্ধ |
| 1056 | DRK2140788       | নাম : শশধর মাহাত<br>পিতার নাম: বিজয় মাহাত<br>বাড়ির নং : n0189<br>বয়স : 44 লিঙ্গ : পুরুষ         | ফটো উপলব্ধ | 1057 | ITG1769389       | নাম : স্বপন মাহাত<br>পিতার নাম: শরৎ মাহাত<br>বাড়ির নং : n0188<br>বয়স : 32 লিঙ্গ : পুরুষ            | ফটো উপলব্ধ | 1058 | ITG1769397       | নাম : শক্তিপদ মাহাত<br>পিতার নাম: শরৎ মাহাত<br>বাড়ির নং : n0188<br>বয়স : 35 লিঙ্গ : পুরুষ            | ফটো উপলব্ধ |

|      |                  |   |            |      |                  |   |            |      |                  |   |            |
|------|------------------|---|------------|------|------------------|---|------------|------|------------------|---|------------|
| 1059 | ITG1391580       | নাম : তপন মাহাত<br>পিতার নাম: শরদ মাহাত<br>বাড়ির নং : n0188<br>বয়স : 37 লিঙ্গ : পুরুষ           | ফটো উপলব্ধ | 1060 | WB/33/231/300595 | নাম : সন্ধ্যা রানী মাহাত<br>স্বামীর নাম: শরদ মাহাত<br>বাড়ির নং : n0188<br>বয়স : 57 লিঙ্গ : মহিলা  | ফটো উপলব্ধ | 1061 | WB/33/231/300360 | নাম : শরদ মাহাত<br>পিতার নাম: বসন্ত মাহাত<br>বাড়ির নং : n0188<br>বয়স : 65 লিঙ্গ : পুরুষ         | ফটো উপলব্ধ |
| 1062 | ITG0772293       | নাম : গনেশ মাহাত<br>পিতার নাম: নৃত্য মাহাত<br>বাড়ির নং : n0187<br>বয়স : 37 লিঙ্গ : পুরুষ        | ফটো উপলব্ধ | 1063 | ITG1549658       | নাম : স্বপন মাহাত<br>পিতার নাম: নীলকন্ঠ মাহাত<br>বাড়ির নং : n0187<br>বয়স : 35 লিঙ্গ : পুরুষ       | ফটো উপলব্ধ | 1064 | ITG1391630       | নাম : কল্যাণী মাহাত<br>স্বামীর নাম: নীলকন্ঠ মাহাত<br>বাড়ির নং : n0187<br>বয়স : 48 লিঙ্গ : মহিলা | ফটো উপলব্ধ |
| 1065 | WB/33/231/300386 | নাম : ছবি মাহাত<br>স্বামীর নাম: নিত্য মাহাত<br>বাড়ির নং : n0187<br>বয়স : 64 লিঙ্গ : মহিলা       | ফটো উপলব্ধ | 1066 | WB/33/231/300070 | নাম : নিত্য মাহাত<br>পিতার নাম: মধুসূদন মাহাত<br>বাড়ির নং : n0187<br>বয়স : 72 লিঙ্গ : মহিলা       | ফটো উপলব্ধ | 1067 | ITG1769488       | নাম : সোনালী মাহাত<br>স্বামীর নাম: বিশুজিৎ মাহাত<br>বাড়ির নং : n0187<br>বয়স : 31 লিঙ্গ : মহিলা  | ফটো উপলব্ধ |
| 1068 | WB/33/231/300433 | নাম : চঞ্চলা মাহাত<br>স্বামীর নাম: নিমাই মাহাত<br>বাড়ির নং : n0187<br>বয়স : 65 লিঙ্গ : মহিলা    | ফটো উপলব্ধ | 1069 | WB/33/231/300590 | নাম : প্রমিলা মাহাত<br>স্বামীর নাম: নৃপেন্দ্র মাহাত<br>বাড়ির নং : n0186<br>বয়স : 65 লিঙ্গ : মহিলা | ফটো উপলব্ধ | 1070 | ITG0772335       | নাম : জয়শংকর মাহাত<br>পিতার নাম: মনুখ মাহাত<br>বাড়ির নং : n0186<br>বয়স : 37 লিঙ্গ : পুরুষ      | ফটো উপলব্ধ |
| 1071 | WB/33/231/300592 | নাম : প্রমিলা মাহাত<br>স্বামীর নাম: মনুখ মাহাত<br>বাড়ির নং : n0186<br>বয়স : 70 লিঙ্গ : মহিলা    | ফটো উপলব্ধ | 1072 | WB/33/231/300476 | নাম : তরুলতা মাহাত<br>স্বামীর নাম: কালিপদ মাহাত<br>বাড়ির নং : n0185<br>বয়স : 59 লিঙ্গ : মহিলা     | ফটো উপলব্ধ | 1073 | WB/33/231/300477 | নাম : কালিপদ মাহাত<br>পিতার নাম: ভুবন মাহাত<br>বাড়ির নং : n0185<br>বয়স : 68 লিঙ্গ : পুরুষ       | ফটো উপলব্ধ |
| 1074 | ITG0771162       | নাম : গৌর মাহাত<br>পিতার নাম: নির্মল মাহাত<br>বাড়ির নং : n0185<br>বয়স : 37 লিঙ্গ : পুরুষ        | ফটো উপলব্ধ | 1075 | ITG1391697       | নাম : নিতাই মাহাত<br>পিতার নাম: নির্মল মাহাত<br>বাড়ির নং : n0185<br>বয়স : 38 লিঙ্গ : পুরুষ        | ফটো উপলব্ধ | 1076 | DRK2140481       | নাম : সমর মাহাত<br>পিতার নাম: নির্মল মাহাত<br>বাড়ির নং : n0185<br>বয়স : 44 লিঙ্গ : পুরুষ        | ফটো উপলব্ধ |
| 1077 | WB/33/231/300552 | নাম : শ্যামলা মাহাত<br>স্বামীর নাম: নির্মল মাহাত<br>বাড়ির নং : n0185<br>বয়স : 66 লিঙ্গ : মহিলা  | ফটো উপলব্ধ | 1078 | WB/33/231/300411 | নাম : নির্মল মাহাত<br>পিতার নাম: ভুবন মাহাত<br>বাড়ির নং : n0185<br>বয়স : 74 লিঙ্গ : পুরুষ         | ফটো উপলব্ধ | 1079 | WB/33/231/300390 | নাম : মালতী মাহাত<br>স্বামীর নাম: দেবেন্দ্র মাহাত<br>বাড়ির নং : n0184<br>বয়স : 75 লিঙ্গ : মহিলা | ফটো উপলব্ধ |
| 1080 | DRK2140713       | নাম : রথীন মাহাত<br>পিতার নাম: দেবেন্দ্রনাথ মাহাত<br>বাড়ির নং : n0184<br>বয়স : 50 লিঙ্গ : পুরুষ | ফটো উপলব্ধ | 1081 | WB/33/231/300589 | নাম : ধনীবালা মাহাত<br>পিতার নাম: শ্রীহরি মাহাত<br>বাড়ির নং : n0183<br>বয়স : 74 লিঙ্গ : মহিলা     | ফটো উপলব্ধ | 1082 | DRK2541506       | নাম : জশোজয় মাহাত<br>পিতার নাম: সঞ্জয় মাহাত<br>বাড়ির নং : n0181<br>বয়স : 40 লিঙ্গ : পুরুষ     | ফটো উপলব্ধ |
| 1083 | ITG1391705       | নাম : রেনুকা মাহাত<br>স্বামীর নাম: পবিত্র মাহাত<br>বাড়ির নং : n0181<br>বয়স : 38 লিঙ্গ : মহিলা   | ফটো উপলব্ধ | 1084 | DRK2540813       | নাম : পবিত্র মাহাত<br>পিতার নাম: জগন্নাথ মাহাত<br>বাড়ির নং : n0181<br>বয়স : 44 লিঙ্গ : পুরুষ      | ফটো উপলব্ধ | 1085 | WB/33/231/300724 | নাম : গৌতম মাহাত<br>পিতার নাম: জগন্নাথ মাহাত<br>বাড়ির নং : n0181<br>বয়স : 54 লিঙ্গ : পুরুষ      | ফটো উপলব্ধ |
| 1086 | ITG1862762       | নাম : মনুখ মাহাত<br>পিতার নাম: নিত্যানন্দ মাহাত<br>বাড়ির নং : n0180<br>বয়স : 30 লিঙ্গ : পুরুষ   | ফটো উপলব্ধ | 1087 | ITG1862754       | নাম : তরনী মাহাত<br>পিতার নাম: নিত্যানন্দ মাহাত<br>বাড়ির নং : n0180<br>বয়স : 31 লিঙ্গ : পুরুষ     | ফটো উপলব্ধ | 1088 | WB/33/231/300539 | নাম : কমলা মাহাত<br>স্বামীর নাম: নিত্যানন্দ মাহাত<br>বাড়ির নং : n0180<br>বয়স : 60 লিঙ্গ : মহিলা | ফটো উপলব্ধ |



|  |  |   |
|--|--|---|
| <p>1089</p> <p>WB/33/231/300426</p> <p>নাম : নিত্যানন্দ মাহাত<br/>পিতার নাম: ক্ষেত্রমোহন মাহাত<br/>বাড়ির নং : n0180<br/>বয়স : 69 লিঙ্গ : পুরুষ</p> <p>ফটো উপলব্ধ</p> | <p>1090</p> <p>ITG1549708</p> <p>নাম : জগদীশ মাহাত<br/>পিতার নাম: ভুবন মাহাত<br/>বাড়ির নং : n0179<br/>বয়স : 36 লিঙ্গ : পুরুষ</p> <p>ফটো উপলব্ধ</p>             | <p>1091</p> <p>WB/33/231/300540</p> <p>নাম : শ্রীমতী মাহাত<br/>স্বামীর নাম: ভুবন মাহাত<br/>বাড়ির নং : n0179<br/>বয়স : 58 লিঙ্গ : মহিলা</p> <p>ফটো উপলব্ধ</p>    |
| <p>1092</p> <p>ITG1179456</p> <p>নাম : হিমাংশু মাহাত<br/>পিতার নাম: সূজেন মাহাত<br/>বাড়ির নং : n0178<br/>বয়স : 37 লিঙ্গ : পুরুষ</p> <p>ফটো উপলব্ধ</p>                | <p>1093</p> <p>WB/33/231/300616</p> <p>নাম : অষ্টমী মাহাত<br/>স্বামীর নাম: সূজেন মাহাত<br/>বাড়ির নং : n0178<br/>বয়স : 54 লিঙ্গ : মহিলা</p> <p>ফটো উপলব্ধ</p>   | <p>1094</p> <p>WB/33/231/300276</p> <p>নাম : সূজেন মাহাত<br/>পিতার নাম: ক্ষেত্রমোহন মাহাত<br/>বাড়ির নং : n0178<br/>বয়স : 64 লিঙ্গ : পুরুষ</p> <p>ফটো উপলব্ধ</p> |
| <p>1095</p> <p>ITG1816131</p> <p>নাম : শিবানি মাহাত<br/>স্বামীর নাম: সুদর্শন মাহাত<br/>বাড়ির নং : n0177<br/>বয়স : 31 লিঙ্গ : মহিলা</p> <p>ফটো উপলব্ধ</p>             | <p>1096</p> <p>DRK2540938</p> <p>নাম : সুদর্শন মাহাত<br/>পিতার নাম: গুরুপদ মাহাত<br/>বাড়ির নং : n0177<br/>বয়স : 43 লিঙ্গ : পুরুষ</p> <p>ফটো উপলব্ধ</p>         | <p>1097</p> <p>DRK2887172</p> <p>নাম : নমিতা মাহাত<br/>পিতার নাম: গুরুপদ মাহাত<br/>বাড়ির নং : n0177<br/>বয়স : 45 লিঙ্গ : মহিলা</p> <p>ফটো উপলব্ধ</p>            |
| <p>1098</p> <p>WB/33/231/300538</p> <p>নাম : গোলাপী মাহাত<br/>স্বামীর নাম: গুরুপদ মাহাত<br/>বাড়ির নং : n0177<br/>বয়স : 62 লিঙ্গ : মহিলা</p> <p>ফটো উপলব্ধ</p>        | <p>1099</p> <p>ITG2542397</p> <p>নাম : লাবনী মল্লিক<br/>পিতার নাম: লালু মল্লিক<br/>বাড়ির নং : এন00<br/>বয়স : 21 লিঙ্গ : মহিলা</p> <p>ফটো উপলব্ধ</p>            | <p>1100</p> <p>ITG2571347</p> <p>নাম : প্রসেনজিৎ মাহাত<br/>পিতার নাম: স্বপন মাহাত<br/>বাড়ির নং : এন0149<br/>বয়স : 21 লিঙ্গ : পুরুষ</p> <p>ফটো উপলব্ধ</p>        |
| <p>1101</p> <p>ITG2571594</p> <p>নাম : সাগর মাহাত<br/>পিতার নাম: যোগেশ্বর মাহাত<br/>বাড়ির নং : এন00<br/>বয়স : 21 লিঙ্গ : পুরুষ</p> <p>ফটো উপলব্ধ</p>                 | <p>1102</p> <p>ZHX2270189</p> <p>নাম : ভাস্বতী মাহাত<br/>পিতার নাম: সুনীল চন্দ্র মাহাত<br/>বাড়ির নং : এন0192<br/>বয়স : 23 লিঙ্গ : মহিলা</p> <p>ফটো উপলব্ধ</p>  | <p>1103</p> <p>ITG2608909</p> <p>নাম : ধরিত্রী মাহাত<br/>পিতার নাম: বিজয় মাহাত<br/>বাড়ির নং : এন00<br/>বয়স : 20 লিঙ্গ : মহিলা</p> <p>ফটো উপলব্ধ</p>            |
| <p>1104</p> <p>ITG2621175</p> <p>নাম : পূর্ণ মাহাত<br/>পিতার নাম: পবিত্র মাহাত<br/>বাড়ির নং : এন0181<br/>বয়স : 21 লিঙ্গ : পুরুষ</p> <p>ফটো উপলব্ধ</p>                | <p>1105</p> <p>ITG2640530</p> <p>নাম : দেবশ্রী মাহাত<br/>স্বামীর নাম: বিকাশ কুমার মাহাত<br/>বাড়ির নং : বনকাটি<br/>বয়স : 25 লিঙ্গ : মহিলা</p> <p>ফটো উপলব্ধ</p> | <p>1106</p> <p>ITG2646214</p> <p>নাম : টুম্পা ভুক্তা মল্লিক<br/>স্বামীর নাম: বজেন মল্লিক<br/>বাড়ির নং : বনকাটি<br/>বয়স : 25 লিঙ্গ : মহিলা</p> <p>ফটো উপলব্ধ</p> |
| <p>1107</p> <p>ITG2651628</p> <p>নাম : কুশল মল্লিক<br/>পিতার নাম: ঘল্টু মল্লিক<br/>বাড়ির নং : এন0003<br/>বয়স : 20 লিঙ্গ : পুরুষ</p> <p>ফটো উপলব্ধ</p>                | <p>1108</p> <p>ITG2658342</p> <p>নাম : রিনা মাহাত<br/>পিতার নাম: দেবকুমার মাহাত<br/>বাড়ির নং : এন0192<br/>বয়স : 20 লিঙ্গ : মহিলা</p> <p>ফটো উপলব্ধ</p>         |   |



|  |   |            |
|--|---|------------|
| 1109   | 2 | ITG2673226 |
| নাম : কর্ন মিথ্যা<br>পিতার নাম: লাল্টু মিথ্যা<br>বাড়ির নং : এন0060<br>বয়স : 18 লিঙ্গ : পুরুষ |   | ফটো উপলব্ধ |

|   |   |            |
|---|---|------------|
| 1110  | 3 | ITG2673176 |
| নাম : চন্দন মাহাত<br>মায়ের নাম: যশোদা মাহাত<br>বাড়ির নং : এন00<br>বয়স : 18 লিঙ্গ : পুরুষ |   | ফটো উপলব্ধ |

|   |   |            |
|---|---|------------|
| 1111  | 1 | ITG2673085 |
| নাম : হৈমবতী মাহাত<br>পিতার নাম: গণেশ চন্দ্র মাহাত<br>বাড়ির নং : এন00<br>বয়স : 18 লিঙ্গ : মহিলা |   | ফটো উপলব্ধ |

|  |   |            |
|--|---|------------|
| 1112   | 1 | ITG2673036 |
| নাম : আল্পনা মাহাত<br>স্বামীর নাম: দীপু মাহাত<br>বাড়ির নং : এন0209<br>বয়স : 18 লিঙ্গ : মহিলা |   | ফটো উপলব্ধ |



|   |   |            |
|---|---|------------|
| 1113  | 1 | ITG2686152 |
| নাম : উদ্যতী মাহাত<br>পিতার নাম: জয়শঙ্কর মাহাত<br>বাড়ির নং : এন001<br>বয়স : 18 লিঙ্গ : মহিলা |   | ফটো উপলব্ধ |

নির্বাচক সংখ্যার সারসংক্ষেপ :

A) নির্বাচকের সংখ্যা :

|  | নির্বাচক তালিকার প্রকৃতি  | নির্বাচক তালিকার পরিচিতি : | নির্বাচকের সংখ্যা :   |       |              |     |      |
|--|---|----------------------------|---|-------|--------------|-----|------|
|  |   |                            | পুরুষ   | মহিলা | তৃতীয় লিঙ্গ | মোট |      |
| I  | মূল তালিকা  | মূল তালিকা                 | বিশেষ নিবিড় সংশোধন ২০২৬ এর চূড়ান্ত ভোটার তালিকার সহিত 06-04-2026 তারিখ অবধি সংশোধিত নির্বাচক তালিকা | 528   | 580          | 0   | 1108 |
| II                                       | 1- সংযোজন তালিকা  | সংযোজনী 1                  | বিশেষ সংক্ষিপ্ত সংশোধন 2026   | 2     | 2            | 0   | 4    |
|  |   | সংযোজনী 2                  | ধারাবাহিক সংশোধন 2026   | 0     | 1            | 0   | 1    |
|  |   | মোট                        |   | 2     | 3            | 0   | 5    |
| III                                      | 2- বিয়োজন তালিকা   | সংযোজনী 1                  | বিশেষ সংক্ষিপ্ত সংশোধন 2026   | 0     | 0            | 0   | 0    |
|  |   | সংযোজনী 2                  | ধারাবাহিক সংশোধন 2026   | 0     | 0            | 0   | 0    |
|  |   | মোট                        |   | 0     | 0            | 0   | 0    |
| IV                                       | 'লিঙ্গ ক্ষেত্রের' পরিবর্তনের কারণে পার্থক্য                       |                            |   | 0     | 0            | 0   | 0    |
| V  | বিচারপ্রক্রিয়ার অধীনস্থ  |                            |   | 0     | 0            | 0   | 0    |
| VI                                       | বিচার বিভাগীয় আধিকারিক কর্তৃক বিচারপূর্বক নিষ্পত্তির পর বিয়োজিত |                            |   | 0     | 2            | 0   | 2    |
| নির্বাচকের মোট সংখ্যা (I+II-III+IV-V-VI) |   |                            |   | 530   | 581          | 0   | 1111 |

B) ক্রটি সংশোধনের সংখ্যা :

| নির্বাচক তালিকার প্রকৃতি | নির্বাচক তালিকার পরিচিতি :  | ক্রটি সংশোধনের সংখ্যা : |
|--------------------------|-----------------------------|-------------------------|
| সংযোজনী 1                | বিশেষ সংক্ষিপ্ত সংশোধন 2026 | 6                       |
| সংযোজনী 2                | ধারাবাহিক সংশোধন 2026       | 0                       |
|                          | মোট                         | 6                       |

নির্বাচক নিবন্ধন আধিকারিকের স্বাক্ষর

E-মৃত, S-স্থানান্তরিত, R-একাধিকবার অন্তর্ভুক্ত, M-নিখোঁজ, Q-যোগ্য নহে