



নির্বাচক তালিকা 2026 S25 পশ্চিমবঙ্গ

বিধানসভা নির্বাচনক্ষেত্রের নং, নাম ও সংরক্ষণের স্থিতি : 222 - ঝাড়গ্রাম (সাধারণ)		অংশ নং : 202																			
বিধানসভা নির্বাচনক্ষেত্রটি যে লোকসভা নির্বাচনক্ষেত্রের / ক্ষেত্রসমূহের অন্তর্ভুক্ত তার নং, নাম ও সংরক্ষণ স্থিতি : 33 - ঝাড়গ্রাম (তপশীলি উপজাতি)																					
1. সংশোধনের পূর্ণ বিবরণ																					
সংশোধনের বৎসর :	2026	নির্বাচক তালিকার পরিচিতি : বিশেষ নিবিড় সংশোধন ২০২৬ এর চূড়ান্ত ভোটার তালিকার সহিত 06-04-2026 তারিখ অবধি সংশোধিত নির্বাচক তালিকা																			
ভিত্তি তারিখ :	01-01-2026																				
সংশোধনের প্রকৃতি :	ধারাবাহিক সংশোধন 2026																				
প্রকাশনার তারিখ :	06-04-2026																				
2. অংশ ও নির্বাচনী এলাকার পূর্ণ বিবরণ :																					
অংশের ভাগ নং ও নাম :																					
1-নতুনডিহি (অংশ)	<table style="width: 100%; border-collapse: collapse;"> <tr> <td style="width: 60%;">প্রধান শহর/গ্রাম</td> <td>: ঝাড়গ্রাম</td> </tr> <tr> <td>ওয়ার্ড</td> <td>: 007</td> </tr> <tr> <td>থানা</td> <td>: ঝাড়গ্রাম</td> </tr> <tr> <td>গ্রাম পঞ্চগয়েত</td> <td>:</td> </tr> <tr> <td>ব্লক</td> <td>:</td> </tr> <tr> <td>মহকুমা</td> <td>: ঝাড়গ্রাম</td> </tr> <tr> <td>জেলা</td> <td>: ঝাড়গ্রাম</td> </tr> <tr> <td>পিন</td> <td>: 721507</td> </tr> </table>					প্রধান শহর/গ্রাম	: ঝাড়গ্রাম	ওয়ার্ড	: 007	থানা	: ঝাড়গ্রাম	গ্রাম পঞ্চগয়েত	:	ব্লক	:	মহকুমা	: ঝাড়গ্রাম	জেলা	: ঝাড়গ্রাম	পিন	: 721507
প্রধান শহর/গ্রাম						: ঝাড়গ্রাম															
ওয়ার্ড	: 007																				
থানা	: ঝাড়গ্রাম																				
গ্রাম পঞ্চগয়েত	:																				
ব্লক	:																				
মহকুমা	: ঝাড়গ্রাম																				
জেলা	: ঝাড়গ্রাম																				
পিন	: 721507																				
2-নতুনডিহি																					
3. ভোট গ্রহন কেন্দ্রের পূর্ণ বিবরণ :																					
ভোট গ্রহন কেন্দ্রের নং, নাম :		ভোট গ্রহন কেন্দ্রের শ্রেণী :		শহরাঞ্চল																	
202 - ঝাড়গ্রাম মিউনিসিপ্যালিটি ভবন		এই অংশে সহায়ক ভোটগ্রহন কেন্দ্রের সংখ্যা		0																	
ভোট গ্রহন কেন্দ্রের ঠিকানা :		:																			
ঝাড়গ্রাম মিউনিসিপ্যালিটি ভবন, -, বাছুরডোবা																					
4. নির্বাচকের সংখ্যা :																					
প্রথম ক্রমিক নং	শেষ ক্রমিক নং	মোট সংখ্যা																			
		পুরুষ	মহিলা	তৃতীয় লিঙ্গ	মোট																
1	275	132	141	0	273																

নির্বাচক নিবন্ধন আধিকারিকের স্বাক্ষর

Nazri Naksha



Google Map View

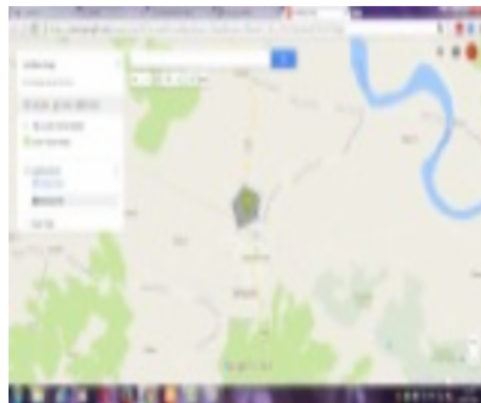

Polling Station Building Front View



Polling Station Front View



Cad View

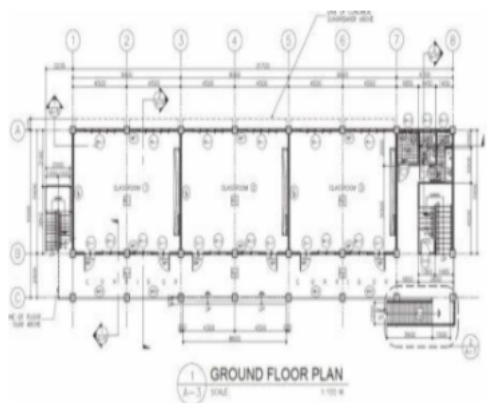

Key MAP View

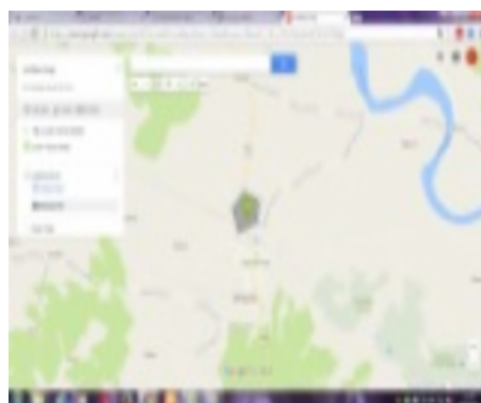



1 নাম : বিজলী কুণ্ডু স্বামীর নাম: নন্দদুলাল কুণ্ডু বাড়ির নং : n0084 বয়স : 81 লিঙ্গ : মহিলা	DRK1822691 ফটো উপলব্ধ	2 নাম : জয়দীপ কুন্ডু পিতার নাম: অনিল কুমার কুন্ডু বাড়ির নং : n0002 বয়স : 37 লিঙ্গ : পুরুষ	ITG1398676 ফটো উপলব্ধ	3 নাম : লক্ষী নামাতা স্বামীর নাম: বিজয় নামাতা বাড়ির নং : n0091 বয়স : 64 লিঙ্গ : মহিলা	WB/33/231/411681 ফটো উপলব্ধ
4 নাম : গৌরব কর্মকার পিতার নাম: গুণধর কর্মকার বাড়ির নং : n0051 বয়স : 38 লিঙ্গ : পুরুষ	DRK3028370 ফটো উপলব্ধ	5 নাম : গৌরিক কর্মকার পিতার নাম: গুণধর কর্মকার বাড়ির নং : n0043 বয়স : 33 লিঙ্গ : পুরুষ	ITG1554542 ফটো উপলব্ধ	6 নাম : ইন্দ্রানী কর্মকার স্বামীর নাম: গুণধর কর্মকার বাড়ির নং : n0043 বয়স : 64 লিঙ্গ : মহিলা	ITG2653202 ফটো উপলব্ধ
7 নাম : গুণধর কর্মকার পিতার নাম: কালীপদ কর্মকার বাড়ির নং : n0043 বয়স : 74 লিঙ্গ : পুরুষ	WB/33/231/411336 ফটো উপলব্ধ	8 নাম : সর্বানী খটিক স্বামীর নাম: সত্যনারায়ণ খটিক বাড়ির নং : n0041 বয়স : 58 লিঙ্গ : মহিলা	WB/33/231/411539 ফটো উপলব্ধ	9 নাম : সত্যনারায়ণ খটিক পিতার নাম: ছানুলাথ খটিক বাড়ির নং : n0041 বয়স : 62 লিঙ্গ : পুরুষ	WB/33/231/411538 ফটো উপলব্ধ
10 নাম : আফরোজা খাতুন পিতার নাম: আক্তার আলি সেখ বাড়ির নং : n0107 বয়স : 28 লিঙ্গ : মহিলা	ITG2049690 ফটো উপলব্ধ	11 নাম : নিমাই গুপ্ত পিতার নাম: গৌরশংকর গুপ্ত বাড়ির নং : n0022 বয়স : 62 লিঙ্গ : পুরুষ	WB/33/231/411161 ফটো উপলব্ধ	12 নাম : সঙ্গীতা সরকার পিতার নাম: নিমাই গুপ্ত বাড়ির নং : n0022 বয়স : 38 লিঙ্গ : মহিলা	ITG1870625 ফটো উপলব্ধ
13 নাম : বনলতা গুপ্ত স্বামীর নাম: নিমাই গুপ্ত বাড়ির নং : n0022 বয়স : 64 লিঙ্গ : মহিলা	WB/33/231/411722 ফটো উপলব্ধ	14 নাম : অসীমা গুপ্ত স্বামীর নাম: শ্যামাপদ গুপ্ত বাড়ির নং : n0022 বয়স : 70 লিঙ্গ : মহিলা	WB/33/231/411723 ফটো উপলব্ধ	15 নাম : সঞ্জু গুপ্ত পিতার নাম: নিমাই চন্দ্র গুপ্ত বাড়ির নং : n0063 বয়স : 39 লিঙ্গ : পুরুষ	ITG1203876 ফটো উপলব্ধ
16 নাম : রিম্পা ঘোষ স্বামীর নাম: অভিজিৎ ঘোষ বাড়ির নং : n0108 বয়স : 28 লিঙ্গ : মহিলা	ITG2049708 ফটো উপলব্ধ	17 নাম : বাদল ঘোষ মায়ের নাম: ছবি ঘোষ বাড়ির নং : এন120 বয়স : 27 লিঙ্গ : পুরুষ	ITG2307411 ফটো উপলব্ধ	18 নাম : মনোজিৎ দাস পিতার নাম: রাম দাস বাড়ির নং : এন0120 বয়স : 24 লিঙ্গ : পুরুষ	ITG2324994 ফটো উপলব্ধ
19 নাম : সঞ্জয় চিত্রকর পিতার নাম: তপন চিত্রকর বাড়ির নং : এন0069 বয়স : 24 লিঙ্গ : পুরুষ	ITG2404036 ফটো উপলব্ধ	20 নাম : তারকনাথ তেওয়ারী পিতার নাম: মলয় তেওয়ারী বাড়ির নং : n0035 বয়স : 37 লিঙ্গ : পুরুষ	ITG0906131 ফটো উপলব্ধ	21 নাম : অজয় থাপা পিতার নাম: বাবলু থাপা বাড়ির নং : 544 বয়স : 32 লিঙ্গ : পুরুষ	ITG2180479 ফটো উপলব্ধ
22 নাম : দুর্গাবাহাদুর থাপা পিতার নাম: দিলবাহাদুর থাপা বাড়ির নং : n0008 বয়স : 59 লিঙ্গ : পুরুষ	WB/33/231/411331 ফটো উপলব্ধ	23 নাম : লক্ষী থাপা স্বামীর নাম: দিলবাহাদুর থাপা বাড়ির নং : n0008 বয়স : 79 লিঙ্গ : মহিলা	WB/33/231/411599 ফটো উপলব্ধ	24 নাম : শিউলী মহন্ত স্বামীর নাম: অমল মহন্ত বাড়ির নং : n0038 বয়স : 42 লিঙ্গ : মহিলা	ITG1336825 ফটো উপলব্ধ
25 নাম : অর্চনা দত্ত স্বামীর নাম: মনু দত্ত বাড়ির নং : n0038 বয়স : 55 লিঙ্গ : মহিলা	WB/33/231/411741 ফটো উপলব্ধ	26 নাম : মনু দত্ত পিতার নাম: মানিক দত্ত বাড়ির নং : n0038 বয়স : 57 লিঙ্গ : পুরুষ	WB/33/231/411322 ফটো উপলব্ধ	27 নাম : রবীন্দ্রনাথ দত্ত পিতার নাম: সুশান্ত দত্ত বাড়ির নং : n0038 বয়স : 33 লিঙ্গ : পুরুষ	ITG1554583 ফটো উপলব্ধ
28 নাম : গীতা দত্ত স্বামীর নাম: সুশান্ত দত্ত বাড়ির নং : n0038 বয়স : 56 লিঙ্গ : মহিলা	WB/33/231/411742 ফটো উপলব্ধ	29 নাম : সুশান্ত দত্ত পিতার নাম: মানিক দত্ত বাড়ির নং : n0038 বয়স : 60 লিঙ্গ : পুরুষ	ITG2288819 ফটো উপলব্ধ	30 নাম : রবীন্দ্রনাথ দত্ত পিতার নাম: মনু দত্ত বাড়ির নং : n0038 বয়স : 33 লিঙ্গ : পুরুষ	ITG1888080 ফটো উপলব্ধ



31	ITG2126779	নাম : সীমা দাঁ স্বামীর নাম: মদুসুদন দাঁ বাড়ির নং : n0036 বয়স : 29 লিঙ্গ : মহিলা	ফটো উপলব্ধ	32	DRK2933232	নাম : গয়া দাঁ স্বামীর নাম: নিরঞ্জন দাঁ বাড়ির নং : n0036 বয়স : 66 লিঙ্গ : মহিলা	ফটো উপলব্ধ	33	DRK2635118	নাম : মধুসুদন দাঁ পিতার নাম: নিরঞ্জন দাঁ বাড়ির নং : n0036 বয়স : 43 লিঙ্গ : পুরুষ	ফটো উপলব্ধ
34	ITG1554575	নাম : বিণ্ড দাস পিতার নাম: অর্জুন দাস বাড়ির নং : n0062 বয়স : 43 লিঙ্গ : পুরুষ	ফটো উপলব্ধ	35	ITG1554567	নাম : মিলা দাস স্বামীর নাম: অর্জুন দাস বাড়ির নং : n0061 বয়স : 63 লিঙ্গ : মহিলা	ফটো উপলব্ধ	36	ITG1554559	নাম : অর্জুন দাস পিতার নাম: গোষ্ঠ দাস বাড়ির নং : n0060 বয়স : 75 লিঙ্গ : পুরুষ	ফটো উপলব্ধ
37	DRK2635266	নাম : সোস্তমী দাস স্বামীর নাম: রাম দাস বাড়ির নং : n0023 বয়স : 46 লিঙ্গ : মহিলা	ফটো উপলব্ধ	38	DRK2635258	নাম : রাম দাস পিতার নাম: দশরথ দাস বাড়ির নং : n0023 বয়স : 50 লিঙ্গ : পুরুষ	ফটো উপলব্ধ	39	ITG2542900	নাম : দুলালী দাস স্বামীর নাম: দশরথ দাস বাড়ির নং : n0023 বয়স : 76 লিঙ্গ : মহিলা	ফটো উপলব্ধ
40	WB/33/231/411261	নাম : মঞ্জু দাস স্বামীর নাম: বৈদ্য দাস বাড়ির নং : n0021 বয়স : 52 লিঙ্গ : মহিলা	ফটো উপলব্ধ	41	ITG1664986	নাম : প্রিয়া দাস পিতার নাম: স্বপন দাস বাড়ির নং : n0021 বয়স : 33 লিঙ্গ : মহিলা	ফটো উপলব্ধ	42	ITG1664994	নাম : পূজা দাস পিতার নাম: স্বপন দাস বাড়ির নং : n0021 বয়স : 34 লিঙ্গ : মহিলা	ফটো উপলব্ধ
43	ITG1665033	নাম : বকুল দাস স্বামীর নাম: স্বপন দাস বাড়ির নং : n0021 বয়স : 43 লিঙ্গ : মহিলা	ফটো উপলব্ধ	44	WB/33/231/411592	নাম : স্বপন দাস পিতার নাম: গোষ্ঠ দাস বাড়ির নং : n0021 বয়স : 58 লিঙ্গ : পুরুষ	ফটো উপলব্ধ	45	ITG1336791	নাম : স্মৃতিকনা দাস স্বামীর নাম: তারক দাস বাড়ির নং : n0021 বয়স : 41 লিঙ্গ : মহিলা	ফটো উপলব্ধ
46	DRK2635233	নাম : তারক দাস পিতার নাম: বৈদ্যনাথ দাস বাড়ির নং : n0021 বয়স : 44 লিঙ্গ : পুরুষ	ফটো উপলব্ধ	47	WB/33/231/411507	নাম : বৈদ্যনাথ দাস পিতার নাম: গোষ্ঠ দাস বাড়ির নং : n0021 বয়স : 64 লিঙ্গ : পুরুষ	ফটো উপলব্ধ	48	DRK2635225	নাম : ঝন্টু দাস পিতার নাম: হেলু দাস বাড়ির নং : n0021 বয়স : 43 লিঙ্গ : পুরুষ	ফটো উপলব্ধ
49	WB/33/231/411490	নাম : সুমিত্রা দাস স্বামীর নাম: হেলু দাস বাড়ির নং : n0021 বয়স : 67 লিঙ্গ : মহিলা	ফটো উপলব্ধ	50	WB/33/231/411565	নাম : রঞ্জিত দাস পিতার নাম: মাখন দাস বাড়ির নং : n0019 বয়স : 59 লিঙ্গ : পুরুষ	ফটো উপলব্ধ	51	ITG1785450	নাম : সঞ্চিতা দাস স্বামীর নাম: বিশ্ণুজিৎ দাস বাড়ির নং : n0005 বয়স : 35 লিঙ্গ : মহিলা	ফটো উপলব্ধ
52	ITG1478940	নাম : বিশ্ণুজিৎ দাস পিতার নাম: সন্তোষ দাস বাড়ির নং : n0005 বয়স : 37 লিঙ্গ : পুরুষ	ফটো উপলব্ধ	53	DRK2933331	নাম : বিমলা দাস স্বামীর নাম: সন্তোষ দাস বাড়ির নং : n0005 বয়স : 85 লিঙ্গ : মহিলা	ফটো উপলব্ধ	54	ITG2049674	নাম : কাকলি দাস স্বামীর নাম: লক্ষন দাস বাড়ির নং : n0105 বয়স : 34 লিঙ্গ : মহিলা	ফটো উপলব্ধ
55	ITG1962174	নাম : টুলু দাস স্বামীর নাম: বিণ্ড দাস বাড়ির নং : n0062 বয়স : 36 লিঙ্গ : মহিলা	ফটো উপলব্ধ	56	ITG1478627	নাম : রুস্পা দাস স্বামীর নাম: ঝন্টু দাস বাড়ির নং : n0049 বয়স : 42 লিঙ্গ : মহিলা	ফটো উপলব্ধ	57	ITG2049658	নাম : সাবিত্রী দাস স্বামীর নাম: সুধীর দাস বাড়ির নং : n0103 বয়স : 70 লিঙ্গ : মহিলা	ফটো উপলব্ধ
58	ITG2066389	নাম : সোমজিতা দাস শা স্বামীর নাম: রাজকিষন শা বাড়ির নং : n0110 বয়স : 29 লিঙ্গ : মহিলা	ফটো উপলব্ধ	59	DRK2635423	নাম : সুজাতা দে স্বামীর নাম: উত্তম দে বাড়ির নং : n0025 বয়স : 51 লিঙ্গ : মহিলা	ফটো উপলব্ধ	60	DRK2801603	নাম : নিরুপমা দে পিতার নাম: পার্থ সারথী দে বাড়ির নং : n0030 বয়স : 42 লিঙ্গ : মহিলা	ফটো উপলব্ধ

61 নাম : পাল্লাল দে পিতার নাম: পার্থসারথী দে বাড়ির নং : এন0071 বয়স : 41 লিঙ্গ : পুরুষ	DRK2801611 ফটো উপলব্ধ	62 নাম : সুচরিতা দত্ত পিতার নাম: মনু দত্ত বাড়ির নং : N0032 বয়স : 25 লিঙ্গ : মহিলা	ITG2285989 ফটো উপলব্ধ	63 নাম : সূর্যকান্ত দে পিতার নাম: দীনবন্ধু দে বাড়ির নং : n0032 বয়স : 36 লিঙ্গ : পুরুষ	ITG1398593 ফটো উপলব্ধ
64 নাম : সোমা হালদার(দে) স্বামীর নাম: সোমনাথ দে বাড়ির নং : n0032 বয়স : 41 লিঙ্গ : মহিলা	ITG1336817 ফটো উপলব্ধ	65 নাম : সোমনাথ দে পিতার নাম: দীনবন্ধু দে বাড়ির নং : n0032 বয়স : 42 লিঙ্গ : পুরুষ	DRK2635431 ফটো উপলব্ধ	66 নাম : কনকলতা দে স্বামীর নাম: দীনবন্ধু দে বাড়ির নং : n0032 বয়স : 67 লিঙ্গ : মহিলা	WB/33/231/411148 ফটো উপলব্ধ
67 নাম : দীনবন্ধু দে পিতার নাম: চঞ্জী চরণ দে বাড়ির নং : n0032 বয়স : 74 লিঙ্গ : পুরুষ	ITG2603496 ফটো উপলব্ধ	68 নাম : উমারানী দে স্বামীর নাম: পার্থসারথী দে বাড়ির নং : n0030 বয়স : 60 লিঙ্গ : মহিলা	WB/33/231/411440 ফটো উপলব্ধ	69 নাম : পার্থ সারথী দে পিতার নাম: কমলাকান্ত দে বাড়ির নং : n0030 বয়স : 69 লিঙ্গ : পুরুষ	ITG2433977 ফটো উপলব্ধ
70 নাম : চাঁপারানী দে স্বামীর নাম: কমলাকান্ত দে বাড়ির নং : n0030 বয়স : 85 লিঙ্গ : মহিলা	WB/33/231/411446 ফটো উপলব্ধ	71 নাম : তাপসী দে পিতার নাম: সুনীল দে বাড়ির নং : n0025 বয়স : 50 লিঙ্গ : মহিলা	WB/33/231/411087 ফটো উপলব্ধ	72 নাম : স্বপ্না দে পিতার নাম: সুভাষ দে বাড়ির নং : n0025 বয়স : 60 লিঙ্গ : মহিলা	WB/33/231/411086 ফটো উপলব্ধ
73 নাম : তারিনী (দাস)দে স্বামীর নাম: তুষারকান্তি (দাস)দে বাড়ির নং : n0011 বয়স : 36 লিঙ্গ : মহিলা	ITG1785526 ফটো উপলব্ধ	74 নাম : তুষারকান্তি দে পিতার নাম: কিশোরীপতি দে বাড়ির নং : n0011 বয়স : 50 লিঙ্গ : পুরুষ	WB/33/231/411297 ফটো উপলব্ধ	75 নাম : অনিতা দে স্বামীর নাম: নির্মল দে বাড়ির নং : n0006 বয়স : 62 লিঙ্গ : মহিলা	WB/33/231/411162 ফটো উপলব্ধ
76 নাম : উত্তম দে পিতার নাম: সুভাষ দে বাড়ির নং : n0025 বয়স : 64 লিঙ্গ : পুরুষ	ITG2233484 ফটো উপলব্ধ	77 নাম : মোহিত ধামিজা পিতার নাম: সঞ্জয় ধামিজা বাড়ির নং : n0048 বয়স : 36 লিঙ্গ : পুরুষ	ITG1478932 ফটো উপলব্ধ	78 নাম : মঞ্জু ধামিজা স্বামীর নাম: সঞ্জয় ধামিজা বাড়ির নং : n0048 বয়স : 59 লিঙ্গ : মহিলা	DRK2933414 ফটো উপলব্ধ
79 নাম : সঞ্জয় ধামিজা পিতার নাম: লাটে অধিনাশ ধামিজা বাড়ির নং : n0048 বয়স : 60 লিঙ্গ : পুরুষ	DRK2933406 ফটো উপলব্ধ	80 নাম : রোহিত ধামিজা পিতার নাম: সঞ্জয় ধামিজা বাড়ির নং : n0104 বয়স : 28 লিঙ্গ : পুরুষ	ITG2049666 ফটো উপলব্ধ	81 নাম : জবা সরকার স্বামীর নাম: মিন্টু সরকার বাড়ির নং : n0059 বয়স : 27 লিঙ্গ : মহিলা	ITG2191500 ফটো উপলব্ধ
82 নাম : বিজয় নামাতা পিতার নাম: অভিনাশ নামাতা বাড়ির নং : n0094 বয়স : 69 লিঙ্গ : পুরুষ	WB/33/231/411680 ফটো উপলব্ধ	83 নাম : দীপক নামাতা পিতার নাম: বিজয় নামাতা বাড়ির নং : n0093 বয়স : 37 লিঙ্গ : পুরুষ	ITG1785047 ফটো উপলব্ধ	84 নাম : পিঙ্কি নামাতা পিতার নাম: বিজয় নামাতা বাড়ির নং : n0092 বয়স : 37 লিঙ্গ : মহিলা	ITG0907295 ফটো উপলব্ধ
85 নাম : সুকুমার নামাতা পিতার নাম: হাব নামাতা বাড়ির নং : n0069 বয়স : 60 লিঙ্গ : পুরুষ	ITG0907337 ফটো উপলব্ধ	86 নাম : মালতী নামাতা স্বামীর নাম: হাব নামাতা বাড়ির নং : n0069 বয়স : 60 লিঙ্গ : মহিলা	ITG1870633 ফটো উপলব্ধ	87 নাম : দীপা নামাতা স্বামীর নাম: সুকুমার নামাতা বাড়ির নং : n0058 বয়স : 39 লিঙ্গ : মহিলা	ITG0907329 ফটো উপলব্ধ
88 নাম : সোমনাথ মল্লিক পিতার নাম: অনিল মল্লিক বাড়ির নং : n0045 বয়স : 29 লিঙ্গ : পুরুষ	ITG1962158 ফটো উপলব্ধ	89 নাম : বীণাপানী মল্লিক স্বামীর নাম: অনিল মল্লিক বাড়ির নং : n0045 বয়স : 56 লিঙ্গ : মহিলা	WB/33/231/411243 ফটো উপলব্ধ	90 নাম : মঞ্জুলা পাুল স্বামীর নাম: সুনীল পাুল বাড়ির নং : n0031 বয়স : 67 লিঙ্গ : মহিলা	WB/33/231/411465 ফটো উপলব্ধ

91 নাম : সুমিত পাল পিতার নাম: শিবু পাল বাড়ির নং : n0106 বয়স : 28 লিঙ্গ : পুরুষ	ITG2049682 ফটো উপলব্ধ	92 নাম : কাজল পাল স্বামীর নাম: তপন পাল বাড়ির নং : n0045 বয়স : 37 লিঙ্গ : মহিলা	ITG1665009 ফটো উপলব্ধ	93 নাম : তপন পাল পিতার নাম: রবীন্দ্র পাল বাড়ির নং : n0045 বয়স : 51 লিঙ্গ : পুরুষ	WB/33/231/411119 ফটো উপলব্ধ
94 নাম : তরুলতা পাল স্বামীর নাম: শিবু পাল বাড়ির নং : n0045 বয়স : 50 লিঙ্গ : মহিলা	WB/33/231/411282 ফটো উপলব্ধ	95 নাম : শিবু পাল পিতার নাম: রবীন্দ্র পাল বাড়ির নং : n0045 বয়স : 52 লিঙ্গ : পুরুষ	WB/33/231/411283 ফটো উপলব্ধ	96 নাম : সুমিত্রা পাল স্বামীর নাম: রবীন্দ্র পাল বাড়ির নং : n0045 বয়স : 87 লিঙ্গ : মহিলা	WB/33/231/411281 ফটো উপলব্ধ
97 নাম : সঞ্জিতা পাল স্বামীর নাম: সৌরভ পাল বাড়ির নং : n0031 বয়স : 44 লিঙ্গ : মহিলা	ITG1665025 ফটো উপলব্ধ	98 নাম : সৌরভ পাল পিতার নাম: সুনীল পাল বাড়ির নং : n0031 বয়স : 45 লিঙ্গ : পুরুষ	DRK2232205 ফটো উপলব্ধ	99 নাম : সৌরভ ফৌজদার পিতার নাম: অজিত ফৌজদার বাড়ির নং : n0055 বয়স : 39 লিঙ্গ : পুরুষ	DRK3032422 ফটো উপলব্ধ
100 নাম : প্রদীপ ফৌজদার পিতার নাম: অজিত ফৌজদার বাড়ির নং : n0009 বয়স : 45 লিঙ্গ : পুরুষ	DRK2801595 ফটো উপলব্ধ	101 নাম : শিবু ফৌজদার পিতার নাম: অজিত ফৌজদার বাড়ির নং : n0009 বয়স : 52 লিঙ্গ : পুরুষ	WB/33/231/411403 ফটো উপলব্ধ	102 নাম : অলকা ফৌজদার স্বামীর নাম: অজিত ফৌজদার বাড়ির নং : n0009 বয়স : 82 লিঙ্গ : মহিলা	WB/33/231/411240 ফটো উপলব্ধ
103 নাম : অজিত ফৌজদার পিতার নাম: মাখন ফৌজদার বাড়ির নং : n0009 বয়স : 85 লিঙ্গ : পুরুষ	WB/33/231/411231 ফটো উপলব্ধ	104 নাম : দেবশ্রী বাগচী স্বামীর নাম: নয়ন বাগচী বাড়ির নং : n0029 বয়স : 41 লিঙ্গ : মহিলা	ITG0907725 ফটো উপলব্ধ	105 নাম : চন্দ্রিমা বাগচী স্বামীর নাম: চয়ন বাগচী বাড়ির নং : n0029 বয়স : 40 লিঙ্গ : মহিলা	ITG0907717 ফটো উপলব্ধ
106 নাম : চয়ন বাগচী পিতার নাম: মিলন বাগচী বাড়ির নং : n0029 বয়স : 48 লিঙ্গ : পুরুষ	DRK1821156 ফটো উপলব্ধ	107 নাম : নয়ন বাগচী পিতার নাম: মিলন বাগচী বাড়ির নং : n0029 বয়স : 50 লিঙ্গ : পুরুষ	ITG2603413 ফটো উপলব্ধ	108 নাম : ছায়া বাগচী স্বামীর নাম: মিলন বাগচী বাড়ির নং : n0029 বয়স : 74 লিঙ্গ : মহিলা	WB/33/231/411185 ফটো উপলব্ধ
109 নাম : শিবানী বারিক স্বামীর নাম: নিতাই বারিক বাড়ির নং : n0010 বয়স : 56 লিঙ্গ : মহিলা	WB/33/231/411682 ফটো উপলব্ধ	110 নাম : নিতাই বারিক পিতার নাম: মহেশ্বর বারিক বাড়ির নং : n0010 বয়স : 60 লিঙ্গ : পুরুষ	WB/33/231/411687 ফটো উপলব্ধ	111 নাম : পূর্ণিমা বারিক স্বামীর নাম: তপন বারিক বাড়ির নং : n0010 বয়স : 53 লিঙ্গ : মহিলা	WB/33/231/411684 ফটো উপলব্ধ
112 নাম : তপন বারিক পিতার নাম: মহেশ্বর বারিক বাড়ির নং : n0010 বয়স : 57 লিঙ্গ : পুরুষ	WB/33/231/411688 ফটো উপলব্ধ	113 নাম : তপু বারিক পিতার নাম: নিতাই বারিক বাড়ির নং : n0010 বয়স : 32 লিঙ্গ : পুরুষ	ITG1785484 ফটো উপলব্ধ	114 নাম : সোমনাথ বারিক পিতার নাম: নিতাই বারিক বাড়ির নং : n0102 বয়স : 33 লিঙ্গ : পুরুষ	ITG2049641 ফটো উপলব্ধ
115 নাম : অনিতা বিশ্বাস স্বামীর নাম: বুবাই বিশ্বাস বাড়ির নং : n0042 বয়স : 30 লিঙ্গ : মহিলা	ITG1962125 ফটো উপলব্ধ	116 নাম : বুবাই বিশ্বাস স্বামীর নাম: রেখা বিশ্বাস বাড়ির নং : n0042 বয়স : 32 লিঙ্গ : পুরুষ	ITG1962133 ফটো উপলব্ধ	117 নাম : বালিকা বিশ্বাস স্বামীর নাম: উদয় বিশ্বাস বাড়ির নং : n0042 বয়স : 40 লিঙ্গ : মহিলা	ITG1336841 ফটো উপলব্ধ
118 নাম : উদয় বিশ্বাস পিতার নাম: অশোক বিশ্বাস বাড়ির নং : n0042 বয়স : 42 লিঙ্গ : পুরুষ	ITG1336833 ফটো উপলব্ধ	119 নাম : রেখা বিশ্বাস স্বামীর নাম: অশোক বিশ্বাস বাড়ির নং : n0042 বয়স : 52 লিঙ্গ : মহিলা	WB/33/231/411629 ফটো উপলব্ধ	120 নাম : মৌ মহন্ত স্বামীর নাম: প্রবীন মহন্ত বাড়ির নং : এন0007 বয়স : 25 লিঙ্গ : মহিলা	ITG2421204 ফটো উপলব্ধ

121 নাম : পিন্টু মহন্ত পিতার নাম: বিমল মহন্ত বাড়ির নং : n0007 বয়স : 32 লিঙ্গ : পুরুষ	ITG1664952 ফটো উপলব্ধ	122 নাম : কাজল মহন্ত পিতার নাম: পঞ্চানন মহন্ত বাড়ির নং : n0007 বয়স : 60 লিঙ্গ : মহিলা	ITG1478783 ফটো উপলব্ধ	123 নাম : প্রবীন মহন্ত পিতার নাম: নির্মল মহন্ত বাড়ির নং : n0007 বয়স : 36 লিঙ্গ : পুরুষ	ITG1336775 ফটো উপলব্ধ
124 নাম : রবীন মহন্ত পিতার নাম: নির্মল মহন্ত বাড়ির নং : n0007 বয়স : 37 লিঙ্গ : পুরুষ	ITG0908160 ফটো উপলব্ধ	125 নাম : ছন্দা মহন্ত স্বামীর নাম: নির্মল মহন্ত বাড়ির নং : n0007 বয়স : 56 লিঙ্গ : মহিলা	WB/33/231/411476 ফটো উপলব্ধ	126 নাম : নির্মল মহন্ত পিতার নাম: পঞ্চানন মহন্ত বাড়ির নং : n0007 বয়স : 69 লিঙ্গ : পুরুষ	WB/33/231/411789 ফটো উপলব্ধ
127 নাম : বিমল মহন্ত পিতার নাম: পঞ্চানন মহন্ত বাড়ির নং : n0007 বয়স : 57 লিঙ্গ : পুরুষ	ITG2288777 ফটো উপলব্ধ	128 নাম : তপতী মহন্ত স্বামীর নাম: বিমল মহন্ত বাড়ির নং : n0007 বয়স : 52 লিঙ্গ : মহিলা	ITG2288785 ফটো উপলব্ধ	129 নাম : নাগিস খাতুন স্বামীর নাম: সেক ওয়াহেদ বক্স বাড়ির নং : n0040 বয়স : 32 লিঙ্গ : মহিলা	ITG1962166 ফটো উপলব্ধ
130 নাম : সেক ওয়াহেদ বক্স পিতার নাম: মোরাদুল মাবুদ বাড়ির নং : n0040 বয়স : 46 লিঙ্গ : পুরুষ	DRK1821172 ফটো উপলব্ধ	131 নাম : বুদ্ধদেব মাসান্ত পিতার নাম: স্বপন মাসান্ত বাড়ির নং : n0004 বয়স : 31 লিঙ্গ : পুরুষ	ITG1870641 ফটো উপলব্ধ	132 নাম : জবা মাসান্ত স্বামীর নাম: রবীন্দ্র মাসান্ত বাড়ির নং : n0004 বয়স : 32 লিঙ্গ : মহিলা	ITG1888114 ফটো উপলব্ধ
133 নাম : কাকলি মাসান্ত স্বামীর নাম: পিন্টু মাসান্ত বাড়ির নং : n0004 বয়স : 41 লিঙ্গ : মহিলা	ITG1336767 ফটো উপলব্ধ	134 নাম : সীমা মাসান্ত স্বামীর নাম: উত্তম মাসান্ত বাড়ির নং : n0004 বয়স : 37 লিঙ্গ : মহিলা	ITG1336759 ফটো উপলব্ধ	135 নাম : উত্তম মাসান্ত পিতার নাম: দুলাল মাসান্ত বাড়ির নং : n0004 বয়স : 41 লিঙ্গ : পুরুষ	ITG0908343 ফটো উপলব্ধ
136 নাম : সুমনা দাস(মাসান্ত) স্বামীর নাম: রাজা মাসান্ত বাড়ির নং : n0004 বয়স : 39 লিঙ্গ : মহিলা	ITG1336742 ফটো উপলব্ধ	137 নাম : রাজা মাসান্ত পিতার নাম: উজ্জল মাসান্ত বাড়ির নং : n0004 বয়স : 44 লিঙ্গ : পুরুষ	DRK2801660 ফটো উপলব্ধ	138 নাম : আকাশ মাসান্ত পিতার নাম: পল্টু মাসান্ত বাড়ির নং : n0004 বয়স : 42 লিঙ্গ : পুরুষ	ITG0908335 ফটো উপলব্ধ
139 নাম : রীনা মাসান্ত স্বামীর নাম: বিকাশ মাসান্ত বাড়ির নং : n0004 বয়স : 34 লিঙ্গ : মহিলা	ITG1888106 ফটো উপলব্ধ	140 নাম : বিকাশ মাসান্ত পিতার নাম: পল্টু মাসান্ত বাড়ির নং : n0004 বয়স : 45 লিঙ্গ : পুরুষ	ITG0908327 ফটো উপলব্ধ	141 নাম : পিন্টু মাসান্ত পিতার নাম: দুলাল মাসান্ত বাড়ির নং : n0004 বয়স : 48 লিঙ্গ : পুরুষ	DRK2635761 ফটো উপলব্ধ
142 নাম : বতু মাসান্ত স্বামীর নাম: দুলাল মাসান্ত বাড়ির নং : n0004 বয়স : 61 লিঙ্গ : মহিলা	ITG2368777 ফটো উপলব্ধ	143 নাম : উজ্জল মাসান্ত পিতার নাম: নগেন্দ্র মাসান্ত বাড়ির নং : n0004 বয়স : 67 লিঙ্গ : পুরুষ	WB/33/231/411340 ফটো উপলব্ধ	144 নাম : মীনু মাসান্ত স্বামীর নাম: স্বপন মাসান্ত বাড়ির নং : n0004 বয়স : 62 লিঙ্গ : মহিলা	DRK1825058 ফটো উপলব্ধ
145 নাম : স্বপন মাসান্ত পিতার নাম: নগেন্দ্র মাসান্ত বাড়ির নং : n0004 বয়স : 67 লিঙ্গ : পুরুষ	WB/33/231/411399 ফটো উপলব্ধ	146 নাম : পোল্টু মাসান্ত পিতার নাম: নগেন্দ্র মাসান্ত বাড়ির নং : n0004 বয়স : 72 লিঙ্গ : পুরুষ	WB/33/231/411768 ফটো উপলব্ধ	147 নাম : মুক্তি মাসান্ত স্বামীর নাম: পোল্টু মাসান্ত বাড়ির নং : n0004 বয়স : 62 লিঙ্গ : মহিলা	WB/33/231/411769 ফটো উপলব্ধ
148 নাম : রবীন্দ্রনাথ মাসান্ত পিতার নাম: বিদ্যুৎ মাসান্ত বাড়ির নং : n0004 বয়স : 39 লিঙ্গ : পুরুষ	ITG0908368 ফটো উপলব্ধ	149 নাম : বিদ্যুৎ মাসান্ত পিতার নাম: নগেন্দ্র মাসান্ত বাড়ির নং : n0004 বয়স : 66 লিঙ্গ : পুরুষ	ITG2288843 ফটো উপলব্ধ	150 নাম : গুড়িয়া মাহাত স্বামীর নাম: শিব মাহাত বাড়ির নং : n0080 বয়স : 30 লিঙ্গ : মহিলা	ITG2286011 ফটো উপলব্ধ



151 নাম : সৌরভ মাহাত মায়ের নাম: গীতা মাহাত বাড়ির নং : N0080 বয়স : 26 লিঙ্গ : পুরুষ	ITG2283299 ফটো উপলব্ধ	152 নাম : পার্বতী মাহাত স্বামীর নাম: ভরত মাহাত বাড়ির নং : n0089 বয়স : 77 লিঙ্গ : মহিলা	WB/33/231/411205 ফটো উপলব্ধ	153 নাম : রবি মাহাত মায়ের নাম: গীতা মাহাত বাড়ির নং : n0080 বয়স : 31 লিঙ্গ : পুরুষ	ITG1785500 ফটো উপলব্ধ
154 নাম : শিব মাহাত মায়ের নাম: গীতা মাহাত বাড়ির নং : n0080 বয়স : 37 লিঙ্গ : পুরুষ	ITG1664978 ফটো উপলব্ধ	155 নাম : অর্চনা রুইদাস পিতার নাম: বলাই রুইদাস বাড়ির নং : n0017 বয়স : 44 লিঙ্গ : মহিলা	DRK2232486 ফটো উপলব্ধ	156 নাম : মালা রুইদাস পিতার নাম: বলাই রুইদাস বাড়ির নং : n0017 বয়স : 50 লিঙ্গ : মহিলা	DRK1822949 ফটো উপলব্ধ
157 নাম : রেবা রুইদাস স্বামীর নাম: কার্তিক রুইদাস বাড়ির নং : n0017 বয়স : 38 লিঙ্গ : মহিলা	ITG1785492 ফটো উপলব্ধ	158 নাম : কার্তিক রুইদাস পিতার নাম: বলাই রুইদাস বাড়ির নং : n0017 বয়স : 53 লিঙ্গ : পুরুষ	WB/33/231/411318 ফটো উপলব্ধ	159 নাম : বুলু রুইদাস স্বামীর নাম: বলাই রুইদাস বাড়ির নং : n0017 বয়স : 77 লিঙ্গ : মহিলা	WB/33/231/411320 ফটো উপলব্ধ
160 নাম : সোনামনি নন্দী (রক্ষিত) স্বামীর নাম: বিষ্ণু রক্ষিত বাড়ির নং : n0039 বয়স : 34 লিঙ্গ : মহিলা	ITG1888098 ফটো উপলব্ধ	161 নাম : উমা রক্ষিত স্বামীর নাম: গণেশ রক্ষিত বাড়ির নং : n0039 বয়স : 35 লিঙ্গ : মহিলা	ITG1785518 ফটো উপলব্ধ	162 নাম : রাকেশ রক্ষিত পিতার নাম: উদয় শংকর রক্ষিত বাড়ির নং : n0039 বয়স : 39 লিঙ্গ : পুরুষ	DRK3072188 ফটো উপলব্ধ
163 নাম : অরুণ রক্ষিত পিতার নাম: উদয় রক্ষিত বাড়ির নং : n0039 বয়স : 43 লিঙ্গ : পুরুষ	ITG0908616 ফটো উপলব্ধ	164 নাম : বিষ্ণু রক্ষিত পিতার নাম: তারাশংকর রক্ষিত বাড়ির নং : n0039 বয়স : 40 লিঙ্গ : পুরুষ	DRK2635829 ফটো উপলব্ধ	165 নাম : বন্দনা রক্ষিত স্বামীর নাম: তারাশংকর রক্ষিত বাড়ির নং : n0039 বয়স : 65 লিঙ্গ : মহিলা	ITG2585396 ফটো উপলব্ধ
166 নাম : তারাশংকর রক্ষিত পিতার নাম: নটবর রক্ষিত বাড়ির নং : n0039 বয়স : 74 লিঙ্গ : পুরুষ	WB/33/231/411788 ফটো উপলব্ধ	167 নাম : মৌসুমী রক্ষিত স্বামীর নাম: অক্ষয় রক্ষিত বাড়ির নং : n0039 বয়স : 45 লিঙ্গ : মহিলা	DRK2635811 ফটো উপলব্ধ	168 নাম : জ্যোৎস্না রক্ষিত স্বামীর নাম: কালীশংকর রক্ষিত বাড়ির নং : n0039 বয়স : 82 লিঙ্গ : মহিলা	WB/33/231/411775 ফটো উপলব্ধ
169 নাম : বর্না রক্ষিত স্বামীর নাম: শিবশঙ্কর রক্ষিত বাড়ির নং : n0039 বয়স : 52 লিঙ্গ : মহিলা	DRK1824820 ফটো উপলব্ধ	170 নাম : গণেশ রক্ষিত পিতার নাম: কালীশংকর রক্ষিত বাড়ির নং : n0039 বয়স : 54 লিঙ্গ : পুরুষ	ITG2508240 ফটো উপলব্ধ	171 নাম : পদ্মা রক্ষিত স্বামীর নাম: উদয় রক্ষিত বাড়ির নং : n0039 বয়স : 70 লিঙ্গ : মহিলা	WB/33/231/411108 ফটো উপলব্ধ
172 নাম : পায়েল রক্ষিত পিতার নাম: অক্ষয় রক্ষিত বাড়ির নং : এন0076 বয়স : 26 লিঙ্গ : মহিলা	ITG2191518 ফটো উপলব্ধ	173 নাম : প্রদীপ কুমার রানা পিতার নাম: পূর্ণচন্দ্র রাণা বাড়ির নং : n0026 বয়স : 66 লিঙ্গ : পুরুষ	ITG2233385 ফটো উপলব্ধ	174 নাম : পবিত্র কুমার রানা পিতার নাম: পূর্ণচন্দ্র রাণা বাড়ির নং : n0026 বয়স : 72 লিঙ্গ : পুরুষ	ITG2278679 ফটো উপলব্ধ
175 নাম : রীনা পাল রানা স্বামীর নাম: পরিমল রাণা বাড়ির নং : n0026 বয়স : 54 লিঙ্গ : মহিলা	ITG2442358 ফটো উপলব্ধ	176 নাম : দেবাশিশ রানা পিতার নাম: পবিত্র কুমার রানা বাড়ির নং : n0054 বয়স : 40 লিঙ্গ : পুরুষ	DRK3028503 ফটো উপলব্ধ	177 নাম : পার্থ সারথী রানা পিতার নাম: পরিমল রানা বাড়ির নং : n0026 বয়স : 34 লিঙ্গ : পুরুষ	ITG1502053 ফটো উপলব্ধ
178 নাম : পরিমল রাণা পিতার নাম: পূর্ণ চন্দ্র রাণা বাড়ির নং : n0026 বয়স : 71 লিঙ্গ : পুরুষ	WB/33/231/411046 ফটো উপলব্ধ	179 নাম : শ্রুতিমালা রাণা স্বামীর নাম: পবিত্র রাণা বাড়ির নং : n0026 বয়স : 59 লিঙ্গ : মহিলা	WB/33/231/411024 ফটো উপলব্ধ	180 নাম : সোমা মাহাত স্বামীর নাম: বাবাই মাহাত বাড়ির নং : N0100 বয়স : 27 লিঙ্গ : মহিলা	ITG2285963 ফটো উপলব্ধ



181 নাম : অর্চনা রায় স্বামীর নাম: সুকুমার রায় বাড়ির নং : n0012 বয়স : 49 লিঙ্গ : মহিলা	ITG2205623 ফটো উপলব্ধ	182 নাম : সুকুমার রায় পিতার নাম: গোষ্ঠ রায় বাড়ির নং : n0012 বয়স : 55 লিঙ্গ : পুরুষ	ITG2205615 ফটো উপলব্ধ	183 নাম : সুরজিৎ রায় পিতার নাম: সুকুমার রায় বাড়ির নং : n0100 বয়স : 28 লিঙ্গ : পুরুষ	ITG2049625 ফটো উপলব্ধ
184 নাম : উজ্জল রায় পিতার নাম: হারু রায় বাড়ির নং : এন0111 বয়স : 25 লিঙ্গ : পুরুষ	ITG2307445 ফটো উপলব্ধ	185 নাম : বাবাই মাহাত মায়ের নাম: গীতা মাহাত বাড়ির নং : N0100 বয়স : 27 লিঙ্গ : পুরুষ	ITG2286037 ফটো উপলব্ধ	186 নাম : অমিত দাস পিতার নাম: রাম দাস বাড়ির নং : N0100 বয়স : 25 লিঙ্গ : পুরুষ	ITG2286003 ফটো উপলব্ধ
187 নাম : পূজা রানি সাহু পিতার নাম: পার্থ সাহু বাড়ির নং : এন0012 বয়স : 21 লিঙ্গ : মহিলা	ITG2510527 ফটো উপলব্ধ	188 নাম : অনিন্দিতা মুরু শা স্বামীর নাম: জয়কিষণ শা বাড়ির নং : n0088 বয়স : 36 লিঙ্গ : মহিলা	IRH1333129 ফটো উপলব্ধ	189 নাম : জয়কিষণ শা পিতার নাম: রামরূপ শা বাড়ির নং : n0088 বয়স : 40 লিঙ্গ : পুরুষ	DRK2636165 ফটো উপলব্ধ
190 নাম : মীনা শা স্বামীর নাম: রামরূপ শা বাড়ির নং : n0087 বয়স : 68 লিঙ্গ : মহিলা	DRK0738724 ফটো উপলব্ধ	191 নাম : রামরূপ শা পিতার নাম: লালচাঁদ শা বাড়ির নং : n0086 বয়স : 74 লিঙ্গ : পুরুষ	DRK0738716 ফটো উপলব্ধ	192 নাম : মুনমুন সরকার স্বামীর নাম: সত্যব্রত সরকার বাড়ির নং : n0027 বয়স : 41 লিঙ্গ : মহিলা	ITG1665017 ফটো উপলব্ধ
193 নাম : সত্যব্রত সরকার পিতার নাম: রবীন্দ্রনাথ সরকার বাড়ির নং : n0027 বয়স : 50 লিঙ্গ : পুরুষ	DRK2635902 ফটো উপলব্ধ	194 নাম : সুব্রত সরকার পিতার নাম: রবীন্দ্রনাথ সরকার বাড়ির নং : এন0027 বয়স : 50 লিঙ্গ : পুরুষ	ITG2523223 ফটো উপলব্ধ	195 নাম : বন্দনা সরকার স্বামীর নাম: দেবব্রত সরকার বাড়ির নং : n0027 বয়স : 48 লিঙ্গ : মহিলা	DRK2635894 ফটো উপলব্ধ
196 নাম : দেবব্রত সরকার পিতার নাম: রবীন্দ্রনাথ সরকার বাড়ির নং : n0027 বয়স : 55 লিঙ্গ : পুরুষ	WB/33/231/411672 ফটো উপলব্ধ	197 নাম : পূর্বী সরকার স্বামীর নাম: রবীন্দ্রনাথ সরকার বাড়ির নং : n0027 বয়স : 79 লিঙ্গ : মহিলা	WB/33/231/411156 ফটো উপলব্ধ	198 নাম : রবীন্দ্রনাথ সরকার পিতার নাম: সুধাংশু সরকার বাড়ির নং : n0027 বয়স : 84 লিঙ্গ : পুরুষ	WB/33/231/411752 ফটো উপলব্ধ
199 নাম : সন্ধ্যা সরকার স্বামীর নাম: রাখাল সরকার বাড়ির নং : n0020 বয়স : 58 লিঙ্গ : মহিলা	WB/33/231/411442 ফটো উপলব্ধ	200 নাম : অনিন্দিতা সরকার পিতার নাম: দেবব্রত সরকার বাড়ির নং : এন0027 বয়স : 23 লিঙ্গ : মহিলা	ITG2421212 ফটো উপলব্ধ	201 নাম : অরিদম সরকার পিতার নাম: দেবব্রত সরকার বাড়ির নং : n0027 বয়স : 29 লিঙ্গ : পুরুষ	ITG1962117 ফটো উপলব্ধ
202 নাম : পূর্ণিমা সাউ স্বামীর নাম: পার্থ সাউ বাড়ির নং : n0057 বয়স : 41 লিঙ্গ : মহিলা	DRK3032430 ফটো উপলব্ধ	203 নাম : মিন্টু সরকার পিতার নাম: রাখালচন্দ্র সরকার বাড়ির নং : n0057 বয়স : 37 লিঙ্গ : পুরুষ	ITG2191492 ফটো উপলব্ধ	204 নাম : পার্থ সাউ পিতার নাম: অজিত সাউ বাড়ির নং : n0056 বয়স : 44 লিঙ্গ : পুরুষ	DRK3028578 ফটো উপলব্ধ
205 নাম : দুলালী সাউ স্বামীর নাম: অজিত সাউ বাড়ির নং : n0046 বয়স : 64 লিঙ্গ : মহিলা	WB/33/231/411402 ফটো উপলব্ধ	206 নাম : অজিত সাউ পিতার নাম: হেমন্ত সাউ বাড়ির নং : n0046 বয়স : 70 লিঙ্গ : পুরুষ	WB/33/231/411388 ফটো উপলব্ধ	207 নাম : রুমারানী সিংহ স্বামীর নাম: কার্তিক সিংহ বাড়ির নং : n0053 বয়স : 40 লিঙ্গ : মহিলা	DRK3028461 ফটো উপলব্ধ
208 নাম : মানস সিংহ পিতার নাম: সহদেব সিংহ বাড়ির নং : n0052 বয়স : 39 লিঙ্গ : পুরুষ	DRK3028453 ফটো উপলব্ধ	209 নাম : সমীর সিংহ পিতার নাম: সহদেব সিংহ বাড়ির নং : n0028 বয়স : 34 লিঙ্গ : পুরুষ	ITG1785476 ফটো উপলব্ধ	210 নাম : বুলুরানী সিংহ স্বামীর নাম: সহদেব সিংহ বাড়ির নং : n0028 বয়স : 58 লিঙ্গ : মহিলা	DRK2933604 ফটো উপলব্ধ



<p>211</p> <p>WB/33/231/411059</p> <p>নাম : সহদেব সিংহ পিতার নাম: জশোজয় সিংহ বাড়ির নং : n0028 বয়স : 67 লিঙ্গ : পুরুষ</p> <p>ফটো উপলব্ধ</p>	<p>212</p> <p>WB/33/231/411113</p> <p>নাম : মহাদেব সিংহ পিতার নাম: জশোজয় সিংহ বাড়ির নং : n0028 বয়স : 70 লিঙ্গ : পুরুষ</p> <p>ফটো উপলব্ধ</p>	<p>213</p> <p>DRK1544238</p> <p>নাম : কার্তিক সিংহ পিতার নাম: মহাদেব সিংহ বাড়ির নং : n0028 বয়স : 46 লিঙ্গ : পুরুষ</p> <p>ফটো উপলব্ধ</p>
<p>214</p> <p>ITG2505147</p> <p>নাম : দেবযানী সিংহ স্বামীর নাম: মহাদেব সিংহ বাড়ির নং : n0028 বয়স : 59 লিঙ্গ : মহিলা</p> <p>ফটো উপলব্ধ</p>	<p>215</p> <p>ITG1962141</p> <p>নাম : ফিরোজা খাতুন পিতার নাম: আক্তার আলি সেখ বাড়ির নং : n0024 বয়স : 30 লিঙ্গ : মহিলা</p> <p>ফটো উপলব্ধ</p>	<p>216</p> <p>DRK2636033</p> <p>নাম : হাসিনা সেখ স্বামীর নাম: আক্তার আলী সেখ বাড়ির নং : n0024 বয়স : 45 লিঙ্গ : মহিলা</p> <p>ফটো উপলব্ধ</p>
<p>217</p> <p>WB/33/231/411649</p> <p>নাম : সালেয়া বিবি স্বামীর নাম: কওশর আলি বাড়ির নং : n0024 বয়স : 72 লিঙ্গ : মহিলা</p> <p>ফটো উপলব্ধ</p>	<p>218</p> <p>WB/33/231/411650</p> <p>নাম : কওশর আলি সেক পিতার নাম: আহমেদ সেক বাড়ির নং : n0024 বয়স : 81 লিঙ্গ : পুরুষ</p> <p>ফটো উপলব্ধ</p>	<p>219</p> <p>ITG2147783</p> <p>নাম : নাসিমা খাতুন পিতার নাম: সেক মুক্তার আলি বাড়ির নং : পাট নং-205 বয়স : 26 লিঙ্গ : মহিলা</p> <p>ফটো উপলব্ধ</p>
<p>220</p> <p>WUE2310522</p> <p>নাম : বীজল মাসান্ত স্বামীর নাম: আকাশ মাসান্ত বাড়ির নং : এন00 বয়স : 25 লিঙ্গ : মহিলা</p> <p>ফটো উপলব্ধ</p>	<p>221</p> <p>ITG2531994</p> <p>নাম : কৌসিক মাসান্ত পিতার নাম: পিন্টু মাসান্ত বাড়ির নং : এন00 বয়স : 21 লিঙ্গ : পুরুষ</p> <p>ফটো উপলব্ধ</p>	<p># 222</p> <p>ITG2570265</p> <p>নাম : সোনিয়া দাস পিতার নাম: রাম দাস বাড়ির নং : এন00 বয়স : 21 লিঙ্গ : মহিলা</p> <p>ফটো উপলব্ধ</p>
<p>223</p> <p>ITG2608065</p> <p>নাম : সায়ন বাগচী পিতার নাম: নয়ন বাগচী বাড়ির নং : এন00 বয়স : 20 লিঙ্গ : পুরুষ</p> <p>ফটো উপলব্ধ</p>	<p>224</p> <p>ITG2608131</p> <p>নাম : অভিষেক দাস পিতার নাম: তারক দাস বাড়ির নং : এন00 বয়স : 20 লিঙ্গ : পুরুষ</p> <p>ফটো উপলব্ধ</p>	<p>225</p> <p>ITG2651404</p> <p>নাম : কোয়েল রক্ষিত পিতার নাম: গণেশ রক্ষিত বাড়ির নং : এন00 বয়স : 20 লিঙ্গ : মহিলা</p> <p>ফটো উপলব্ধ</p>



226	ITG2484731	নাম : সেক আক্রাম আলি মায়ের নাম: হাসিনা সেক বাড়ির নং : এন001 বয়স : 22 লিঙ্গ : পুরুষ	ফটো উপলব্ধ	227	ITG2191526	নাম : রশ্মি কর্মকার স্বামীর নাম: পৌরব কর্মকার বাড়ির নং : 84 বয়স : 39 লিঙ্গ : মহিলা	ফটো উপলব্ধ	228	JNK4726725	নাম : প্রিয়াংকা গুপ্তা পিতার নাম: কৈলাশ গুপ্তা বাড়ির নং : n0113 বয়স : 38 লিঙ্গ : মহিলা	ফটো উপলব্ধ
229	ZHX1426212	নাম : ঋতুর্ণনা গিরি স্বামীর নাম: জয়দীপ কুন্ডু বাড়ির নং : এ00 বয়স : 33 লিঙ্গ : মহিলা	ফটো উপলব্ধ	230	ITG1665058	নাম : রাজীব ঘোষ পিতার নাম: গোপাল ঘোষ বাড়ির নং : n0078 বয়স : 33 লিঙ্গ : পুরুষ	ফটো উপলব্ধ	231	ITG1785542	নাম : চিত্রা ঘোষ স্বামীর নাম: গোপাল ঘোষ বাড়ির নং : n0078 বয়স : 58 লিঙ্গ : মহিলা	ফটো উপলব্ধ
232	ITG1785559	নাম : গোপাল ঘোষ পিতার নাম: মাখন ঘোষ বাড়ির নং : n0078 বয়স : 64 লিঙ্গ : পুরুষ	ফটো উপলব্ধ	233	ITG1478569	নাম : ছবি ঘোষ স্বামীর নাম: সুবীর ঘোষ বাড়ির নং : n0076 বয়স : 54 লিঙ্গ : মহিলা	ফটো উপলব্ধ	234	ITG0903344	নাম : অভিজিৎ ঘোষ পিতার নাম: নটবর ঘোষ বাড়ির নং : n0076 বয়স : 38 লিঙ্গ : পুরুষ	ফটো উপলব্ধ
235	ITG0903237	নাম : শিপ্রা ঘোষ পিতার নাম: কালিপদ ঘোষ বাড়ির নং : n0074 বয়স : 41 লিঙ্গ : মহিলা	ফটো উপলব্ধ	236	DRK1820547	নাম : রীতা ঘোষ পিতার নাম: কালিপদ ঘোষ বাড়ির নং : n0074 বয়স : 49 লিঙ্গ : মহিলা	ফটো উপলব্ধ	237	WB/33/231/384575	নাম : রেনুবালা ঘোষ স্বামীর নাম: কালিপদ ঘোষ বাড়ির নং : n0074 বয়স : 67 লিঙ্গ : মহিলা	ফটো উপলব্ধ
238	DRK2932622	নাম : কালিপদ ঘোষ পিতার নাম: মাখন ঘোষ বাড়ির নং : n0074 বয়স : 79 লিঙ্গ : পুরুষ	ফটো উপলব্ধ	239	WB/33/231/411751	নাম : বর্ণা ঘোষ স্বামীর নাম: সোমনাথ ঘোষ বাড়ির নং : n0071 বয়স : 60 লিঙ্গ : মহিলা	ফটো উপলব্ধ	240	WB/33/231/411750	নাম : সোমনাথ ঘোষ পিতার নাম: শৈলেন্দ্র ঘোষ বাড়ির নং : n0071 বয়স : 64 লিঙ্গ : পুরুষ	ফটো উপলব্ধ
241	ITG1870690	নাম : অরুণ ঘোষ পিতার নাম: সুবীর ঘোষ বাড়ির নং : n 0076 বয়স : 30 লিঙ্গ : পুরুষ	ফটো উপলব্ধ	242	ITG2124832	নাম : সঞ্জীব ঘোষ পিতার নাম: গোপাল ঘোষ বাড়ির নং : n0078 বয়স : 27 লিঙ্গ : পুরুষ	ফটো উপলব্ধ	243	DRK2801330	নাম : সুমি ঘোষ(পেড়া) স্বামীর নাম: সন্দীপ পেড়া বাড়ির নং : ওয়ার্ড নং- 03 বয়স : 42 লিঙ্গ : মহিলা	ফটো উপলব্ধ
244	ITG1870682	নাম : অক্ষয় চিত্রকর পিতার নাম: তপন চিত্রকর বাড়ির নং : n0069 বয়স : 30 লিঙ্গ : পুরুষ	ফটো উপলব্ধ	245	DRK2633824	নাম : বেবী চিত্রকর স্বামীর নাম: তপন চিত্রকর বাড়ির নং : n0069 বয়স : 45 লিঙ্গ : মহিলা	ফটো উপলব্ধ	246	XTG1391663	নাম : শতাব্দী তেওয়ারী (পাণ্ডে) স্বামীর নাম: অর্নবান পাণ্ডে বাড়ির নং : n0112 বয়স : 39 লিঙ্গ : মহিলা	ফটো উপলব্ধ
247	WB/33/231/411278	নাম : কবিকা দাস স্বামীর নাম: সন্তোষ দাস বাড়ির নং : n0073 বয়স : 72 লিঙ্গ : মহিলা	ফটো উপলব্ধ	248	ITG2314607	নাম : দেবজিত দাস পিতার নাম: স্বপন দাস বাড়ির নং : এন0021 বয়স : 24 লিঙ্গ : পুরুষ	ফটো উপলব্ধ	249	ITG2450203	নাম : রিয়া দাস পিতার নাম: বান্টু দাস বাড়ির নং : নং000 বয়স : 22 লিঙ্গ : মহিলা	ফটো উপলব্ধ
250	ITG2484749	নাম : শান্তনু দাস পিতার নাম: স্বপন দাস বাড়ির নং : এন001 বয়স : 22 লিঙ্গ : পুরুষ	ফটো উপলব্ধ	251	ITG2285955	নাম : অর্নব দে পিতার নাম: উত্তম দে বাড়ির নং : 41/4 বয়স : 25 লিঙ্গ : পুরুষ	ফটো উপলব্ধ	252	ITG1888072	নাম : জয়ন্ত দে পিতার নাম: প্রদীপ দে বাড়ির নং : 5/11/এ বয়স : 59 লিঙ্গ : পুরুষ	ফটো উপলব্ধ
253	ITG2401222	নাম : মৌসুমী দে মায়ের নাম: অনিতা দে বাড়ির নং : এন0006 বয়স : 37 লিঙ্গ : মহিলা	ফটো উপলব্ধ	254	NVP1938711	নাম : পল্লবি বরাত পিতার নাম: পুরনজয় বরাত বাড়ির নং : N0305 বয়স : 27 লিঙ্গ : মহিলা	ফটো উপলব্ধ	255	ITG2301208	নাম : সোনা বিশ্বাস মায়ের নাম: রেখা বিশ্বাস বাড়ির নং : এন0042 বয়স : 24 লিঙ্গ : পুরুষ	ফটো উপলব্ধ

<p>256</p> <p>DRK2933703</p> <p>নাম : শেফালী মাহাত স্বামীর নাম: নরেন মাহাত বাড়ির নং : n0065 বয়স : 78 লিঙ্গ : মহিলা</p> <p>ফটো উপলব্ধ</p>	<p>257</p> <p>ITG1870674</p> <p>নাম : অতসী মাহাত পিতার নাম: পরিতোষ মাহাত বাড়ির নং : n0064 বয়স : 49 লিঙ্গ : মহিলা</p> <p>ফটো উপলব্ধ</p>	<p>258</p> <p>ITG1870666</p> <p>নাম : ভারতী মাহাত স্বামীর নাম: পরিতোষ মাহাত বাড়ির নং : n0064 বয়স : 70 লিঙ্গ : মহিলা</p> <p>ফটো উপলব্ধ</p>
<p>259</p> <p>ITG1870658</p> <p>নাম : পরিতোষ মাহাত পিতার নাম: কুঞ্জবিহারী মাহাত বাড়ির নং : n0064 বয়স : 81 লিঙ্গ : পুরুষ</p> <p>ফটো উপলব্ধ</p>	<p>260</p> <p>DRK2634673</p> <p>নাম : মঞ্জু মেনন স্বামীর নাম: অরুণ মেনন বাড়ির নং : n0068 বয়স : 67 লিঙ্গ : মহিলা</p> <p>ফটো উপলব্ধ</p>	<p>261</p> <p>ITG2179984</p> <p>নাম : পূজা রক্ষিত পিতার নাম: শিব শঙ্কর রক্ষিত বাড়ির নং : এন0039 বয়স : 26 লিঙ্গ : মহিলা</p> <p>ফটো উপলব্ধ</p>
<p>262</p> <p>ITG1665074</p> <p>নাম : বেবী রাউৎ স্বামীর নাম: তোতন রাউৎ বাড়ির নং : n0066 বয়স : 39 লিঙ্গ : মহিলা</p> <p>ফটো উপলব্ধ</p>	<p>263</p> <p>ITG1665066</p> <p>নাম : তোতন রাউৎ মায়ের নাম: আরতী রাউৎ বাড়ির নং : n0066 বয়স : 42 লিঙ্গ : পুরুষ</p> <p>ফটো উপলব্ধ</p>	<p>264</p> <p>ITG1478700</p> <p>নাম : আরতী রাউৎ স্বামীর নাম: ফণীভূষণ রাউৎ বাড়ির নং : n0066 বয়স : 81 লিঙ্গ : মহিলা</p> <p>ফটো উপলব্ধ</p>
<p>265</p> <p>DRK2232460</p> <p>নাম : লক্ষী রায় স্বামীর নাম: হারু রায় বাড়ির নং : n0111 বয়স : 50 লিঙ্গ : মহিলা</p> <p>ফটো উপলব্ধ</p>	<p>266</p> <p>ITG2094571</p> <p>নাম : সুকান্ত রায় পিতার নাম: সুকুমার রায় বাড়ির নং : n0012 বয়স : 27 লিঙ্গ : পুরুষ</p> <p>ফটো উপলব্ধ</p>	<p>267</p> <p>SCG2154722</p> <p>নাম : পুনম লাহিড়ী পিতার নাম: অনিল কুমার লাহিড়ী বাড়ির নং : 39/7 বয়স : 42 লিঙ্গ : মহিলা</p> <p>ফটো উপলব্ধ</p>
<p>268</p> <p>ITG2484723</p> <p>নাম : শুভদীপ সরকার পিতার নাম: সুরত সরকার বাড়ির নং : এন0039 বয়স : 22 লিঙ্গ : পুরুষ</p> <p>ফটো উপলব্ধ</p>	<p>269</p> <p>ITG2531978</p> <p>নাম : রীনা বিশ্বাস স্বামীর নাম: সোনা বিশ্বাস বাড়ির নং : এন00 বয়স : 21 লিঙ্গ : মহিলা</p> <p>ফটো উপলব্ধ</p>	<p>270</p> <p>ITG2570240</p> <p>নাম : সুবিকর পাল পিতার নাম: তপন পাল বাড়ির নং : এন00 বয়স : 21 লিঙ্গ : পুরুষ</p> <p>ফটো উপলব্ধ</p>
<p>271</p> <p>ITG2570257</p> <p>নাম : পুনম সিংহ পিতার নাম: কার্তিক সিংহ বাড়ির নং : এন00 বয়স : 21 লিঙ্গ : মহিলা</p> <p>ফটো উপলব্ধ</p>	<p>272</p> <p>ITG2618932</p> <p>নাম : তনিশা পণ্ডিত পিতার নাম: মাধব পণ্ডিত বাড়ির নং : এন00 বয়স : 20 লিঙ্গ : মহিলা</p> <p>ফটো উপলব্ধ</p>	



273	1	ITG2660132
নাম : আদেশ নামাতা পিতার নাম: সুকুমার নামাতা বাড়ির নং : এন63/7 বয়স : 18 লিঙ্গ : পুরুষ		ফটো উপলব্ধ

274	1	ITG2661981
নাম : সুবীর কুমার দে পিতার নাম: সুনীল কুমার দে বাড়ির নং : নতনডিহি বয়স : 59 লিঙ্গ : পুরুষ		ফটো উপলব্ধ

275	1	ITG2673309
নাম : শ্রাবণী রাউত পিতার নাম: টোটন রাউত বাড়ির নং : এন00 বয়স : 18 লিঙ্গ : মহিলা		ফটো উপলব্ধ



নির্বাচক সংখ্যার সারসংক্ষেপ :

A) নির্বাচকের সংখ্যা :

	নির্বাচক তালিকার প্রকৃতি	নির্বাচক তালিকার পরিচিতি :	নির্বাচকের সংখ্যা :				
			পুরুষ	মহিলা	তৃতীয় লিঙ্গ	মোট	
I	মূল তালিকা	মূল তালিকা	বিশেষ নিবিড় সংশোধন ২০২৬ এর চূড়ান্ত ভোটার তালিকার সহিত 06-04-2026 তারিখ অবধি সংশোধিত নির্বাচক তালিকা	131	141	0	272
II	1- সংযোজন তালিকা	সংযোজনী 1	বিশেষ সংক্ষিপ্ত সংশোধন 2026	2	1	0	3
		সংযোজনী 2	ধারাবাহিক সংশোধন 2026	0	0	0	0
		মোট		2	1	0	3
III	2- বিয়োজন তালিকা	সংযোজনী 1	বিশেষ সংক্ষিপ্ত সংশোধন 2026	0	0	0	0
		সংযোজনী 2	ধারাবাহিক সংশোধন 2026	0	0	0	0
		মোট		0	0	0	0
IV	'লিঙ্গ ক্ষেত্রের' পরিবর্তনের কারণে পার্থক্য			0	0	0	0
V	বিচারপ্রক্রিয়ার অধীনস্থ			0	0	0	0
VI	বিচার বিভাগীয় আধিকারিক কর্তৃক বিচারপূর্বক নিষ্পত্তির পর বিয়োজিত			1	1	0	2
নির্বাচকের মোট সংখ্যা (I+II-III+IV-V-VI)				132	141	0	273

B) ক্রটি সংশোধনের সংখ্যা :

নির্বাচক তালিকার প্রকৃতি	নির্বাচক তালিকার পরিচিতি :	ক্রটি সংশোধনের সংখ্যা :
সংযোজনী 1	বিশেষ সংক্ষিপ্ত সংশোধন 2026	1
সংযোজনী 2	ধারাবাহিক সংশোধন 2026	0
	মোট	1

নির্বাচক নিবন্ধন আধিকারিকের স্বাক্ষর

E-মৃত, S-স্থানান্তরিত, R-একাধিকবার অন্তর্ভুক্ত, M-নিখোঁজ, Q-যোগ্য নহে