



## নির্বাচক তালিকা 2026 S25 পশ্চিমবঙ্গ

|   |                       |   |       |              |     |                  |              |         |   |      |              |                  |         |      |              |        |           |      |                    |     |          |
|---|-----------------------|---|-------|--------------|-----|------------------|--------------|---------|---|------|--------------|------------------|---------|------|--------------|--------|-----------|------|--------------------|-----|----------|
| বিধানসভা নির্বাচনক্ষেত্রের নং, নাম ও সংরক্ষণের স্থিতি : 223 - কেশিয়াড়ী (তপশীলি উপজাতি)  |                       | অংশ নং : 17   |       |              |     |                  |              |         |   |      |              |                  |         |      |              |        |           |      |                    |     |          |
| বিধানসভা নির্বাচনক্ষেত্রটি যে লোকসভা নির্বাচনক্ষেত্রের / ক্ষেত্রসমূহের অন্তর্ভুক্ত তার নং, নাম ও সংরক্ষণ স্থিতি : 34 - মেদিনীপুর (সাধারণ) |                       |   |       |              |     |                  |              |         |   |      |              |                  |         |      |              |        |           |      |                    |     |          |
| 1. সংশোধনের পূর্ণ বিবরণ   |                       |   |       |              |     |                  |              |         |   |      |              |                  |         |      |              |        |           |      |                    |     |          |
| সংশোধনের বৎসর :   | 2026                  | নির্বাচক তালিকার পরিচিতি :<br>বিশেষ নিবিড় সংশোধন ২০২৬ এর চূড়ান্ত ভোটার তালিকার সহিত 06-04-2026 তারিখ অবধি সংশোধিত নির্বাচক তালিকা   |       |              |     |                  |              |         |   |      |              |                  |         |      |              |        |           |      |                    |     |          |
| ভিত্তি তারিখ :  | 01-01-2026            |   |       |              |     |                  |              |         |   |      |              |                  |         |      |              |        |           |      |                    |     |          |
| সংশোধনের প্রকৃতি :  | ধারাবাহিক সংশোধন 2026 |   |       |              |     |                  |              |         |   |      |              |                  |         |      |              |        |           |      |                    |     |          |
| প্রকাশনার তারিখ :   | 06-04-2026            |   |       |              |     |                  |              |         |   |      |              |                  |         |      |              |        |           |      |                    |     |          |
| 2. অংশ ও নির্বাচনী এলাকার পূর্ণ বিবরণ :   |                       |   |       |              |     |                  |              |         |   |      |              |                  |         |      |              |        |           |      |                    |     |          |
| অংশের ভাগ নং ও নাম :  |                       |   |       |              |     |                  |              |         |   |      |              |                  |         |      |              |        |           |      |                    |     |          |
| 1-খাজরাভেড়ী (খাজরাভেড়ী পশ্চিম)  |                       | <table style="width: 100%; border-collapse: collapse;"> <tr> <td style="width: 50%;">প্রধান শহর/গ্রাম</td> <td style="width: 50%;">: খাজরাভেড়ী</td> </tr> <tr> <td>ওয়ার্ড</td> <td>:</td> </tr> <tr> <td>থানা</td> <td>: কেশিয়াড়ী</td> </tr> <tr> <td>গ্রাম পঞ্চগায়েত</td> <td>: খাজরা</td> </tr> <tr> <td>ব্লক</td> <td>: কেশিয়াড়ী</td> </tr> <tr> <td>মহকুমা</td> <td>: খড়গপুর</td> </tr> <tr> <td>জেলা</td> <td>: পশ্চিম মেদিনীপুর</td> </tr> <tr> <td>পিন</td> <td>: 721133</td> </tr> </table> |       |              |     | প্রধান শহর/গ্রাম | : খাজরাভেড়ী | ওয়ার্ড | : | থানা | : কেশিয়াড়ী | গ্রাম পঞ্চগায়েত | : খাজরা | ব্লক | : কেশিয়াড়ী | মহকুমা | : খড়গপুর | জেলা | : পশ্চিম মেদিনীপুর | পিন | : 721133 |
| প্রধান শহর/গ্রাম  | : খাজরাভেড়ী          |   |       |              |     |                  |              |         |   |      |              |                  |         |      |              |        |           |      |                    |     |          |
| ওয়ার্ড   | :                     |   |       |              |     |                  |              |         |   |      |              |                  |         |      |              |        |           |      |                    |     |          |
| থানা  | : কেশিয়াড়ী          |   |       |              |     |                  |              |         |   |      |              |                  |         |      |              |        |           |      |                    |     |          |
| গ্রাম পঞ্চগায়েত  | : খাজরা               |   |       |              |     |                  |              |         |   |      |              |                  |         |      |              |        |           |      |                    |     |          |
| ব্লক  | : কেশিয়াড়ী          |   |       |              |     |                  |              |         |   |      |              |                  |         |      |              |        |           |      |                    |     |          |
| মহকুমা  | : খড়গপুর             |   |       |              |     |                  |              |         |   |      |              |                  |         |      |              |        |           |      |                    |     |          |
| জেলা  | : পশ্চিম মেদিনীপুর    |   |       |              |     |                  |              |         |   |      |              |                  |         |      |              |        |           |      |                    |     |          |
| পিন   | : 721133              |   |       |              |     |                  |              |         |   |      |              |                  |         |      |              |        |           |      |                    |     |          |
| 2-লেঙ্গামারা (কুশগেড়িয়া)  |                       |   |       |              |     |                  |              |         |   |      |              |                  |         |      |              |        |           |      |                    |     |          |
| 3-লেঙ্গামারা (পাঠানমারী)  |                       |   |       |              |     |                  |              |         |   |      |              |                  |         |      |              |        |           |      |                    |     |          |
| 3. ভোট গ্রহন কেন্দ্রের পূর্ণ বিবরণ :  |                       |   |       |              |     |                  |              |         |   |      |              |                  |         |      |              |        |           |      |                    |     |          |
| ভোট গ্রহন কেন্দ্রের নং, নাম :   |                       | ভোট গ্রহন কেন্দ্রের শ্রেণী :  |       | গ্রামীণ      |     |                  |              |         |   |      |              |                  |         |      |              |        |           |      |                    |     |          |
| 17 - খাজরা প্রাথমিক বিদ্যালয়   |                       | এই অংশে সহায়ক ভোটগ্রহন কেন্দ্রের সংখ্যা  |       | 0            |     |                  |              |         |   |      |              |                  |         |      |              |        |           |      |                    |     |          |
| ভোট গ্রহন কেন্দ্রের ঠিকানা :  |                       | :   |       |              |     |                  |              |         |   |      |              |                  |         |      |              |        |           |      |                    |     |          |
| খাজরা প্রাথমিক বিদ্যালয়, খাজরা   |                       |   |       |              |     |                  |              |         |   |      |              |                  |         |      |              |        |           |      |                    |     |          |
| 4. নির্বাচকের সংখ্যা :  |                       |   |       |              |     |                  |              |         |   |      |              |                  |         |      |              |        |           |      |                    |     |          |
| প্রথম ক্রমিক নং   | শেষ ক্রমিক নং         | মোট সংখ্যা  |       |              |     |                  |              |         |   |      |              |                  |         |      |              |        |           |      |                    |     |          |
|   |                       | পুরুষ   | মহিলা | তৃতীয় লিঙ্গ | মোট |                  |              |         |   |      |              |                  |         |      |              |        |           |      |                    |     |          |
| 1   | 678                   | 352   | 322   | 0            | 674 |                  |              |         |   |      |              |                  |         |      |              |        |           |      |                    |     |          |

নির্বাচক নিবন্ধন আধিকারিকের স্বাক্ষর

Nazri Naksha

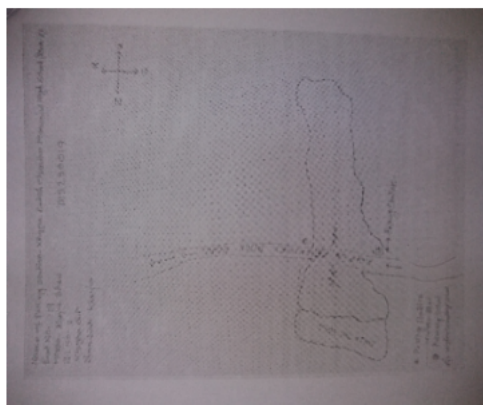

Google Map View

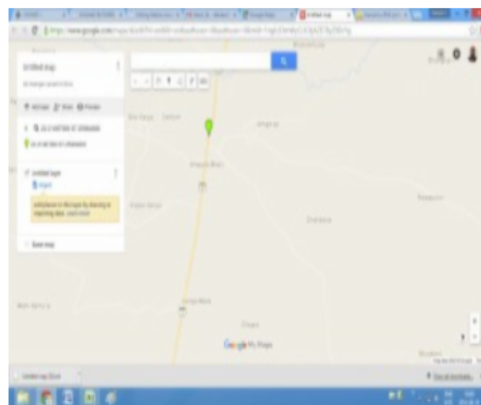

Polling Station Building Front View



Polling Station Front View



Cad View

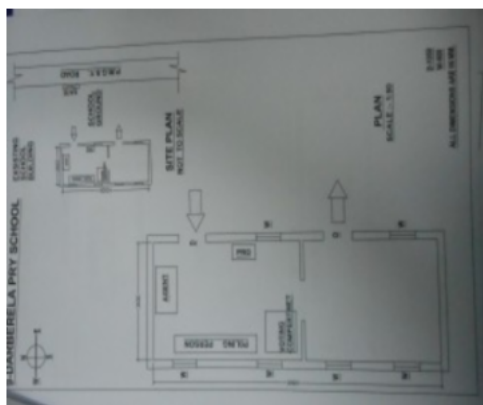

Key MAP View

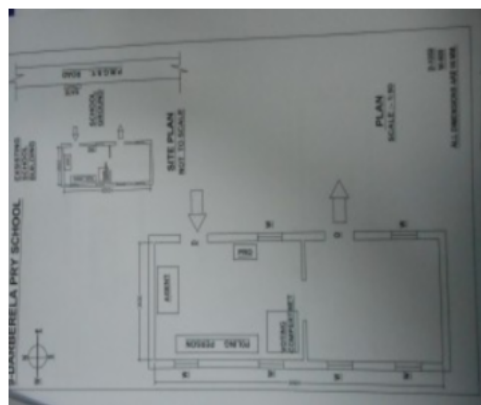



বিধানসভা নির্বাচনক্ষেত্রের নং, নাম : 223-কেশিয়াড়ী  
ভাগ নং, নাম : 1-খাজরাভেড়ী (খাজরাভেড়ী পশ্চিম)

|  |                  |  |                  |  |                  |
|--|------------------|--|------------------|--|------------------|
| 1<br>নাম : পার্বতী কিস্কু<br>স্বামীর নাম: একাদশী কিস্কু<br>বাড়ির নং : n0096<br>বয়স : 56 লিঙ্গ : মহিলা<br>ফটো উপলব্ধ      | WB/32/226/114418 | 2<br>নাম : পঞ্চমী কিস্কু<br>স্বামীর নাম: শ্যাম কিস্কু<br>বাড়ির নং : n0181<br>বয়স : 37 লিঙ্গ : মহিলা<br>ফটো উপলব্ধ    | WUE1327568       | 3<br>নাম : বাপী টুডু<br>পিতার নাম: দুঃখুরাম টুডু<br>বাড়ির নং : n0096<br>বয়স : 39 লিঙ্গ : পুরুষ<br>ফটো উপলব্ধ             | JQM2417301       |
| 4<br>নাম : নীলিমা টুডু<br>স্বামীর নাম: বাপী টুডু<br>বাড়ির নং : n0096<br>বয়স : 39 লিঙ্গ : মহিলা<br>ফটো উপলব্ধ             | WUE1207638       | 5<br>নাম : শ্যাম কিস্কু<br>পিতার নাম: একাদশী কিস্কু<br>বাড়ির নং : n0096<br>বয়স : 35 লিঙ্গ : পুরুষ<br>ফটো উপলব্ধ      | WUE1713924       | 6<br>নাম : সোমা কিস্কু<br>পিতার নাম: একাদশী কিস্কু<br>বাড়ির নং : n0096<br>বয়স : 29 লিঙ্গ : মহিলা<br>ফটো উপলব্ধ           | WUE1782648       |
| 7<br>নাম : অনামিকা গায়েন<br>স্বামীর নাম: আশীষ কুমার গায়েন<br>বাড়ির নং : n0045<br>বয়স : 50 লিঙ্গ : মহিলা<br>ফটো উপলব্ধ  | JQM2491728       | 8<br>নাম : সুমতী গায়েন<br>স্বামীর নাম: অমল গায়েন<br>বাড়ির নং : n0045<br>বয়স : 74 লিঙ্গ : মহিলা<br>ফটো উপলব্ধ       | WB/32/226/120608 | 9<br>নাম : অমল কুমার গায়েন<br>পিতার নাম: কমলাকান্ত গায়েন<br>বাড়ির নং : n0045<br>বয়স : 82 লিঙ্গ : পুরুষ<br>ফটো উপলব্ধ   | WB/32/226/120031 |
| 10<br>নাম : আশীষ কুমার গায়েন<br>পিতার নাম: অমল কুমার গায়েন<br>বাড়ির নং : n0045<br>বয়স : 57 লিঙ্গ : পুরুষ<br>ফটো উপলব্ধ | WUE2249654       | 11<br>নাম : দীপিকা কর<br>স্বামীর নাম: সৌমেন সেন<br>বাড়ির নং : এন0057<br>বয়স : 28 লিঙ্গ : মহিলা<br>ফটো উপলব্ধ         | YNG2403590       | 12<br>নাম : আশ্রয়ী গায়েন<br>পিতার নাম: আশীষ কুমার গায়েন<br>বাড়ির নং : এন0045<br>বয়স : 22 লিঙ্গ : মহিলা<br>ফটো উপলব্ধ  | WUE2579241       |
| 13<br>নাম : মংলী গিরি<br>স্বামীর নাম: শুকদেব গিরি<br>বাড়ির নং : n0089<br>বয়স : 59 লিঙ্গ : মহিলা<br>ফটো উপলব্ধ            | JQM2151157       | 14<br>নাম : রাহুলদেব গিরি<br>মায়ের নাম: মংলী গিরি<br>বাড়ির নং : n0089<br>বয়স : 27 লিঙ্গ : পুরুষ<br>ফটো উপলব্ধ       | WUE2052967       | 15<br>নাম : অর্চনা বারিক(গিরি)<br>স্বামীর নাম: দেবব্রত গিরি<br>বাড়ির নং : এন0002<br>বয়স : 38 লিঙ্গ : মহিলা<br>ফটো উপলব্ধ | WUE1208867       |
| 16<br>নাম : দেবব্রত গিরি<br>পিতার নাম: যাদব গিরি<br>বাড়ির নং : এন0002<br>বয়স : 43 লিঙ্গ : পুরুষ<br>ফটো উপলব্ধ            | JQM2155802       | 17<br>নাম : দিলিপ ঘোড়াই<br>পিতার নাম: ত্রিলোচন ঘোড়াই<br>বাড়ির নং : n0187<br>বয়স : 55 লিঙ্গ : পুরুষ<br>ফটো উপলব্ধ   | WB/33/229/300813 | 18<br>নাম : রঞ্জিত ঘোড়াই<br>পিতার নাম: শম্ভু ঘোড়াই<br>বাড়ির নং : n0017<br>বয়স : 62 লিঙ্গ : পুরুষ<br>ফটো উপলব্ধ         | WB/32/226/120206 |
| 19<br>নাম : শম্পা ঘোড়াই<br>স্বামীর নাম: রঞ্জিত ঘোড়াই<br>বাড়ির নং : n0017<br>বয়স : 57 লিঙ্গ : মহিলা<br>ফটো উপলব্ধ       | WUE2250959       | 20<br>নাম : সুপ্রভাত ঘোড়াই<br>পিতার নাম: দিলিপ ঘোড়াই<br>বাড়ির নং : এন0187<br>বয়স : 23 লিঙ্গ : পুরুষ<br>ফটো উপলব্ধ  | WUE2384444       | 21<br>নাম : উমা ঘোড়াই<br>স্বামীর নাম: দীলিপ ঘোড়াই<br>বাড়ির নং : n0186<br>বয়স : 42 লিঙ্গ : মহিলা<br>ফটো উপলব্ধ          | WUE1964337       |
| 22<br>নাম : জ্যোৎস্না ঘোষ<br>স্বামীর নাম: সুবোধ কুমার ঘোষ<br>বাড়ির নং : n0107<br>বয়স : 71 লিঙ্গ : মহিলা<br>ফটো উপলব্ধ    | WB/32/226/258190 | 23<br>নাম : ঝুমা ঘোষ<br>স্বামীর নাম: পিযুষ কান্তি ঘোষ<br>বাড়ির নং : n0108<br>বয়স : 37 লিঙ্গ : মহিলা<br>ফটো উপলব্ধ    | WUE1207703       | 24<br>নাম : পিঙ্কি সাউ ঘোষ<br>স্বামীর নাম: তমাল কান্তি ঘোষ<br>বাড়ির নং : n0109<br>বয়স : 35 লিঙ্গ : মহিলা<br>ফটো উপলব্ধ   | WUE1701952       |
| 25<br>নাম : তমাল কান্তি ঘোষ<br>পিতার নাম: সুবোধ কুমার ঘোষ<br>বাড়ির নং : n0109<br>বয়স : 43 লিঙ্গ : পুরুষ<br>ফটো উপলব্ধ    | JQM1940485       | 26<br>নাম : সুবোধ কুমার ঘোষ<br>পিতার নাম: মৃত্যঞ্জয় ঘোষ<br>বাড়ির নং : n0106<br>বয়স : 83 লিঙ্গ : পুরুষ<br>ফটো উপলব্ধ | WUE2168508       | 27<br>নাম : নিখিল ভূষণ ঘোষ<br>পিতার নাম: সুধাংশু শেখর ঘোষ<br>বাড়ির নং : n0113<br>বয়স : 76 লিঙ্গ : পুরুষ<br>ফটো উপলব্ধ    | CBF2753085       |
| 28<br>নাম : পীযুষ কান্তি ঘোষ<br>পিতার নাম: সুবোধ কুমার ঘোষ<br>বাড়ির নং : n0108<br>বয়স : 48 লিঙ্গ : পুরুষ<br>ফটো উপলব্ধ   | JQM1312784       | 29<br>নাম : ঝুমা দে (চন্দ)<br>স্বামীর নাম: প্রমোজুল চন্দ<br>বাড়ির নং : n0046<br>বয়স : 35 লিঙ্গ : মহিলা<br>ফটো উপলব্ধ | WUE1207737       | 30<br>নাম : প্রমোজুল চন্দ<br>পিতার নাম: মুনালা কান্তি চন্দ<br>বাড়ির নং : n0046<br>বয়স : 45 লিঙ্গ : পুরুষ<br>ফটো উপলব্ধ   | JQM1294891       |

বিধানসভা নির্বাচনক্ষেত্রের নং, নাম : 223-কেশিয়াড়ী  
ভাগ নং, নাম : 1-খাজরাভেড়ী (খাজরাভেড়ী পশ্চিম)

|   |                  |            |   |                  |            |   |                  |            |
|---|------------------|------------|---|------------------|------------|---|------------------|------------|
| 31  | WB/32/226/120238 | ফটো উপলব্ধ | 32  | CBF2420735       | ফটো উপলব্ধ | 33  | WUE1782515       | ফটো উপলব্ধ |
| নাম : মিনুরানী চন্দ<br>স্বামীর নাম: মুনাল কান্তি চন্দ<br>বাড়ির নং : n0046<br>বয়স : 67 লিঙ্গ : মহিলা |                  |            | নাম : সৌম্য ঘোষ<br>পিতার নাম: নিখিল ভূষণ ঘোষ<br>বাড়ির নং : n0115<br>বয়স : 41 লিঙ্গ : পুরুষ    |                  |            | নাম : সৌরভ জানা<br>পিতার নাম: সিদ্ধু জানা<br>বাড়ির নং : n0101<br>বয়স : 29 লিঙ্গ : পুরুষ             |                  |            |
| 34  | JQM2308740       | ফটো উপলব্ধ | 35  | WUE2052975       | ফটো উপলব্ধ | 36  | WB/32/226/120414 | ফটো উপলব্ধ |
| নাম : সিদ্ধু জানা<br>পিতার নাম: রবীন্দ্রনাথ জানা<br>বাড়ির নং : n0101<br>বয়স : 54 লিঙ্গ : পুরুষ      |                  |            | নাম : সৌরীশ দন্ডপাট<br>পিতার নাম: নলিনী দন্ডপাট<br>বাড়ির নং : n0209<br>বয়স : 27 লিঙ্গ : পুরুষ |                  |            | নাম : আরতি দুয়া<br>স্বামীর নাম: অজিত দুয়া<br>বাড়ির নং : n0055<br>বয়স : 62 লিঙ্গ : মহিলা           |                  |            |
| 37  | WUE1487594       | ফটো উপলব্ধ | 38  | WUE2344281       | ফটো উপলব্ধ | 39  | JQM2151207       | ফটো উপলব্ধ |
| নাম : রাজকুমার দুয়া<br>পিতার নাম: অজিত দুয়া<br>বাড়ির নং : n0055<br>বয়স : 36 লিঙ্গ : পুরুষ         |                  |            | নাম : অমিত কুমার দুয়া<br>পিতার নাম: যাদব দুয়া<br>বাড়ির নং : n0056<br>বয়স : 62 লিঙ্গ : পুরুষ |                  |            | নাম : রেখারানী দুয়া<br>স্বামীর নাম: মিন্টু চরণ দুয়া<br>বাড়ির নং : n0054<br>বয়স : 72 লিঙ্গ : মহিলা |                  |            |
| 40  | JQM2151215       | ফটো উপলব্ধ | 41  | WUE2256881       | ফটো উপলব্ধ | 42  | WUE2256873       | ফটো উপলব্ধ |
| নাম : তোতন দুয়া<br>পিতার নাম: মিন্টু চরণ দুয়া<br>বাড়ির নং : n0054<br>বয়স : 45 লিঙ্গ : পুরুষ       |                  |            | নাম : মিন্টু চরণ দুয়া<br>পিতার নাম: যাদব দুয়া<br>বাড়ির নং : n0054<br>বয়স : 82 লিঙ্গ : পুরুষ |                  |            | নাম : অজিত দুয়া<br>পিতার নাম: যাদব দুয়া<br>বাড়ির নং : n0055<br>বয়স : 72 লিঙ্গ : পুরুষ             |                  |            |
| 43  | WUE1782671       | ফটো উপলব্ধ | 44  | WUE1782606       | ফটো উপলব্ধ | 45  | WUE1782614       | ফটো উপলব্ধ |
| নাম : সুতপা দুয়া<br>স্বামীর নাম: তোতন দুয়া<br>বাড়ির নং : n0054<br>বয়স : 31 লিঙ্গ : মহিলা          |                  |            | নাম : ভজহরি দাস<br>পিতার নাম: মুক্তিপদ দাস<br>বাড়ির নং : n0177<br>বয়স : 30 লিঙ্গ : পুরুষ      |                  |            | নাম : গৌরি দাস<br>স্বামীর নাম: দীপঙ্কর দাস<br>বাড়ির নং : n0016<br>বয়স : 16 লিঙ্গ : মহিলা            |                  |            |
| 46  | WUE1405240       | ফটো উপলব্ধ | 47  | JQM2151173       | ফটো উপলব্ধ | 48  | WUE2168441       | ফটো উপলব্ধ |
| নাম : সোমা দাস<br>স্বামীর নাম: ফাল্গুনী দাস<br>বাড়ির নং : n0167<br>বয়স : 34 লিঙ্গ : মহিলা           |                  |            | নাম : ফাল্গুনী দাস<br>পিতার নাম: বদন দাস<br>বাড়ির নং : n0095<br>বয়স : 43 লিঙ্গ : পুরুষ        |                  |            | নাম : নমিতা দাস<br>স্বামীর নাম: বদন চন্দ্র দাস<br>বাড়ির নং : n0180<br>বয়স : 62 লিঙ্গ : মহিলা        |                  |            |
| 49  | ZHX1673672       | ফটো উপলব্ধ | 50  | WUE1964360       | ফটো উপলব্ধ | 51  | WUE2052876       | ফটো উপলব্ধ |
| নাম : কৃষ্ণা দাস<br>স্বামীর নাম: টোটন দাস<br>বাড়ির নং : n0190<br>বয়স : 30 লিঙ্গ : মহিলা             |                  |            | নাম : শান্তনু দাস<br>পিতার নাম: শংকর দাস<br>বাড়ির নং : n0191<br>বয়স : 28 লিঙ্গ : পুরুষ        |                  |            | নাম : গৌতম দাস<br>পিতার নাম: কৃপা দাস<br>বাড়ির নং : n0033<br>বয়স : 27 লিঙ্গ : পুরুষ                 |                  |            |
| 52  | WB/32/226/120550 | ফটো উপলব্ধ | 53  | WB/32/226/120362 | ফটো উপলব্ধ | 54  | WB/32/226/120385 | ফটো উপলব্ধ |
| নাম : আরতি দাস<br>স্বামীর নাম: অসিত কুমার দাস<br>বাড়ির নং : n0050<br>বয়স : 62 লিঙ্গ : মহিলা         |                  |            | নাম : শক্তি দাস<br>পিতার নাম: ভাগবত দাস<br>বাড়ির নং : n0034<br>বয়স : 62 লিঙ্গ : পুরুষ         |                  |            | নাম : অসিত কুমার দাস<br>পিতার নাম: কালিপদ দাস<br>বাড়ির নং : n0050<br>বয়স : 72 লিঙ্গ : পুরুষ         |                  |            |
| 55  | WB/32/226/120264 | ফটো উপলব্ধ | 56  | JQM1884733       | ফটো উপলব্ধ | 57  | WB/32/226/120116 | ফটো উপলব্ধ |
| নাম : ছবি দাস<br>স্বামীর নাম: কৃপা দাস<br>বাড়ির নং : n0033<br>বয়স : 58 লিঙ্গ : মহিলা                |                  |            | নাম : শংকর দাস<br>পিতার নাম: কানাই দাস<br>বাড়ির নং : n0008<br>বয়স : 49 লিঙ্গ : পুরুষ          |                  |            | নাম : গৌরী দাস<br>স্বামীর নাম: কানাই দাস<br>বাড়ির নং : n0008<br>বয়স : 82 লিঙ্গ : মহিলা              |                  |            |
| 58  | WB/32/226/120431 | ফটো উপলব্ধ | 59  | WB/32/226/120481 | ফটো উপলব্ধ | 60  | WUE2330918       | ফটো উপলব্ধ |
| নাম : রিঙ্কু দাস<br>স্বামীর নাম: দয়াল দাস<br>বাড়ির নং : n0007<br>বয়স : 52 লিঙ্গ : মহিলা            |                  |            | নাম : দয়াল দাস<br>পিতার নাম: কানাই দাস<br>বাড়ির নং : n0007<br>বয়স : 60 লিঙ্গ : পুরুষ         |                  |            | নাম : শুভেন্দু দাস<br>পিতার নাম: শঙ্কর দাস<br>বাড়ির নং : n0008<br>বয়স : 24 লিঙ্গ : পুরুষ            |                  |            |

Not to be used After  
Application by  
Judicial Officers

|    |                  |   |            |    |                  |   |            |    |                  |  |            |
|----|------------------|---|------------|----|------------------|---|------------|----|------------------|--|------------|
| 61 | WUE1959485       | নাম : মান্ত দাস<br>পিতার নাম: দয়াল দাস<br>বাড়ির নং : n0183<br>বয়স : 29 লিঙ্গ : পুরুষ           | ফটো উপলব্ধ | 62 | WUE2384667       | নাম : সংগীতা দোলাই দাস<br>স্বামীর নাম: দিবোন্দ দাস<br>বাড়ির নং : এন0204<br>বয়স : 24 লিঙ্গ : মহিলা | ফটো উপলব্ধ | 63 | WUE2459378       | নাম : দিব্যা দাস<br>পিতার নাম: দিলীপ দাস<br>বাড়ির নং : এন0008<br>বয়স : 22 লিঙ্গ : মহিলা        | ফটো উপলব্ধ |
| 64 | WB/32/226/120173 | নাম : দুলাল দাস<br>পিতার নাম: কানাই দাস<br>বাড়ির নং : n0006<br>বয়স : 62 লিঙ্গ : পুরুষ           | ফটো উপলব্ধ | 65 | WB/32/226/120513 | নাম : প্রভাতী দাস<br>স্বামীর নাম: দুলাল দাস<br>বাড়ির নং : n0006<br>বয়স : 52 লিঙ্গ : মহিলা         | ফটো উপলব্ধ | 66 | WUE1207786       | নাম : টোটন দাস<br>পিতার নাম: দুলাল দাস<br>বাড়ির নং : n0006<br>বয়স : 35 লিঙ্গ : পুরুষ           | ফটো উপলব্ধ |
| 67 | JQM1884741       | নাম : কবিতা দাস<br>স্বামীর নাম: শংকর দাস<br>বাড়ির নং : n0008<br>বয়স : 45 লিঙ্গ : মহিলা          | ফটো উপলব্ধ | 68 | WUE1207679       | নাম : অনন্যা দাস<br>স্বামীর নাম: দিলীপ দাস<br>বাড়ির নং : n0008<br>বয়স : 40 লিঙ্গ : মহিলা          | ফটো উপলব্ধ | 69 | WB/32/226/120259 | নাম : পরেশ দাস<br>পিতার নাম: বিপিন দাস<br>বাড়ির নং : n0016<br>বয়স : 77 লিঙ্গ : পুরুষ           | ফটো উপলব্ধ |
| 70 | WB/32/226/120453 | নাম : বৈশাখী দাস<br>স্বামীর নাম: পরেশ দাস<br>বাড়ির নং : n0016<br>বয়স : 67 লিঙ্গ : মহিলা         | ফটো উপলব্ধ | 71 | WUE1607332       | নাম : উত্তম দাস<br>পিতার নাম: কুপাসিকু দাস<br>বাড়ির নং : n0033<br>বয়স : 32 লিঙ্গ : পুরুষ          | ফটো উপলব্ধ | 72 | WB/32/226/120260 | নাম : নমিতা দাস<br>স্বামীর নাম: মুক্তি দাস<br>বাড়ির নং : n0034<br>বয়স : 57 লিঙ্গ : মহিলা       | ফটো উপলব্ধ |
| 73 | WUE1398205       | নাম : প্রতীম দাস<br>পিতার নাম: মুক্তি দাস<br>বাড়ির নং : n0034<br>বয়স : 35 লিঙ্গ : পুরুষ         | ফটো উপলব্ধ | 74 | WB/32/226/144387 | নাম : শংকর দাস<br>পিতার নাম: সুরেন্দ্র দাস<br>বাড়ির নং : n0051<br>বয়স : 59 লিঙ্গ : পুরুষ          | ফটো উপলব্ধ | 75 | WB/32/226/144373 | নাম : শংকরী দাস<br>স্বামীর নাম: শংকর দাস<br>বাড়ির নং : n0051<br>বয়স : 55 লিঙ্গ : মহিলা         | ফটো উপলব্ধ |
| 76 | WUE2017481       | নাম : দিবোন্দ্র দাস<br>পিতার নাম: দয়াল দাস<br>বাড়ির নং : n0204<br>বয়স : 28 লিঙ্গ : পুরুষ       | ফটো উপলব্ধ | 77 | JQM2491736       | নাম : দিলীপ দাস<br>পিতার নাম: কানাইলাল দাস<br>বাড়ির নং : n0008<br>বয়স : 40 লিঙ্গ : পুরুষ          | ফটো উপলব্ধ | 78 | WUE1207612       | নাম : দেবাশিষ দাস<br>পিতার নাম: অসিত কুমার দাস<br>বাড়ির নং : n0050<br>বয়স : 42 লিঙ্গ : পুরুষ   | ফটো উপলব্ধ |
| 79 | WUE2487809       | নাম : মনিষা দাস<br>স্বামীর নাম: প্রতীম দাস<br>বাড়ির নং : এন0034<br>বয়স : 23 লিঙ্গ : মহিলা       | ফটো উপলব্ধ | 80 | WUE2279255       | নাম : বদন চন্দ্র দাস<br>পিতার নাম: কালাচাঁদ দাস<br>বাড়ির নং : n0179<br>বয়স : 71 লিঙ্গ : পুরুষ     | ফটো উপলব্ধ | 81 | WUE2459352       | নাম : সৌরভ নায়েক<br>পিতার নাম: সুকেশ নায়েক<br>বাড়ির নং : এন0004<br>বয়স : 22 লিঙ্গ : পুরুষ    | ফটো উপলব্ধ |
| 82 | JQM1386952       | নাম : কৃষ্ণা নায়েক<br>স্বামীর নাম: রঞ্জিত নায়েক<br>বাড়ির নং : n0004<br>বয়স : 44 লিঙ্গ : মহিলা | ফটো উপলব্ধ | 83 | WUE2168474       | নাম : সুকেশ নায়েক<br>পিতার নাম: ফকির নায়েক<br>বাড়ির নং : n0004<br>বয়স : 49 লিঙ্গ : পুরুষ        | ফটো উপলব্ধ | 84 | WUE0073601       | নাম : চন্দনা নায়েক<br>স্বামীর নাম: সুকেশ নায়েক<br>বাড়ির নং : n0004<br>বয়স : 40 লিঙ্গ : মহিলা | ফটো উপলব্ধ |
| 85 | WUE2168433       | নাম : রঞ্জিত নায়েক<br>পিতার নাম: ফকির নায়েক<br>বাড়ির নং : n0004<br>বয়স : 50 লিঙ্গ : পুরুষ     | ফটো উপলব্ধ | 86 | JQM1884832       | নাম : সরোজ নায়েক<br>পিতার নাম: ফকির চন্দ্র নায়েক<br>বাড়ির নং : n0004<br>বয়স : 44 লিঙ্গ : পুরুষ  | ফটো উপলব্ধ | 87 | WUE2017507       | নাম : সবিতা নায়েক<br>স্বামীর নাম: সমীর নায়েক<br>বাড়ির নং : n0206<br>বয়স : 31 লিঙ্গ : মহিলা   | ফটো উপলব্ধ |
| 88 | WB/32/226/120067 | নাম : পুষ্প নায়েক<br>স্বামীর নাম: শক্তি নায়েক<br>বাড়ির নং : n0003<br>বয়স : 62 লিঙ্গ : মহিলা   | ফটো উপলব্ধ | 89 | WB/32/226/120371 | নাম : মুক্তি নায়েক<br>পিতার নাম: ফকির নায়েক<br>বাড়ির নং : n0004<br>বয়স : 67 লিঙ্গ : পুরুষ       | ফটো উপলব্ধ | 90 | JQM2151223       | নাম : অসিত নায়েক<br>পিতার নাম: ফকির নায়েক<br>বাড়ির নং : n0004<br>বয়স : 57 লিঙ্গ : পুরুষ      | ফটো উপলব্ধ |

|     |                  |   |            |     |                  |   |            |     |                  |  |            |
|-----|------------------|---|------------|-----|------------------|---|------------|-----|------------------|--|------------|
| 91  | JQM1884824       | নাম : রীতা নায়েক<br>স্বামীর নাম: অসীত নায়েক<br>বাড়ির নং : n0004<br>বয়স : 47 লিঙ্গ : মহিলা     | ফটো উপলব্ধ | 92  | WUE0073619       | নাম : মিনু নায়েক<br>স্বামীর নাম: সরোজ নায়েক<br>বাড়ির নং : n0004<br>বয়স : 38 লিঙ্গ : মহিলা             | ফটো উপলব্ধ | 93  | WB/32/226/120471 | নাম : রেখা নায়েক<br>স্বামীর নাম: প্রিয় নায়েক<br>বাড়ির নং : n0005<br>বয়স : 67 লিঙ্গ : মহিলা    | ফটো উপলব্ধ |
| 94  | WUE1487628       | নাম : সমীর নায়েক<br>পিতার নাম: প্রিয়নাথ নায়েক<br>বাড়ির নং : n0005<br>বয়স : 34 লিঙ্গ : পুরুষ  | ফটো উপলব্ধ | 95  | WUE2459360       | নাম : স্বর্নালী নায়েক<br>পিতার নাম: সরোজ নায়েক<br>বাড়ির নং : এন0004<br>বয়স : 22 লিঙ্গ : মহিলা         | ফটো উপলব্ধ | 96  | WB/32/226/120463 | নাম : আশা নায়েক<br>স্বামীর নাম: মুক্তি নায়েক<br>বাড়ির নং : n0004<br>বয়স : 57 লিঙ্গ : মহিলা     | ফটো উপলব্ধ |
| 97  | WUE2331015       | নাম : শান্তনু নায়েক<br>পিতার নাম: অসিত নায়েক<br>বাড়ির নং : এন0004<br>বয়স : 24 লিঙ্গ : পুরুষ   | ফটো উপলব্ধ | 98  | WUE2384469       | নাম : সৈকত নায়েক<br>পিতার নাম: রঞ্জিত নায়েক<br>বাড়ির নং : এন0004<br>বয়স : 23 লিঙ্গ : পুরুষ            | ফটো উপলব্ধ | 99  | WB/32/226/120427 | নাম : প্রিয়নাথ নায়েক<br>পিতার নাম: দিবাকর নায়েক<br>বাড়ির নং : n0005<br>বয়স : 63 লিঙ্গ : পুরুষ | ফটো উপলব্ধ |
| 100 | JQM2308781       | নাম : মনোজ পুষ্টি<br>পিতার নাম: সুদীপ পুষ্টি<br>বাড়ির নং : n0052<br>বয়স : 41 লিঙ্গ : পুরুষ      | ফটো উপলব্ধ | 101 | WUE2454700       | নাম : সুদীপ কুমার পুষ্টি<br>পিতার নাম: বিজয় কুমার পুষ্টি<br>বাড়ির নং : n0052<br>বয়স : 67 লিঙ্গ : পুরুষ | ফটো উপলব্ধ | 102 | WB/32/226/120099 | নাম : বেনুরানী পুষ্টি<br>স্বামীর নাম: সুদীপ পুষ্টি<br>বাড়ির নং : n0052<br>বয়স : 57 লিঙ্গ : মহিলা | ফটো উপলব্ধ |
| 103 | WUE1487636       | নাম : পূর্ণিমা পুষ্টি<br>স্বামীর নাম: মনোজ পুষ্টি<br>বাড়ির নং : n0052<br>বয়স : 37 লিঙ্গ : মহিলা | ফটো উপলব্ধ | 104 | JQM2151975       | নাম : রাজু পাতর<br>পিতার নাম: মনুখ পাতর<br>বাড়ির নং : n0012<br>বয়স : 40 লিঙ্গ : পুরুষ                   | ফটো উপলব্ধ | 105 | WUE1607373       | নাম : ঝর্ণা পাতর<br>স্বামীর নাম: রাজু পাতর<br>বাড়ির নং : n0012<br>বয়স : 34 লিঙ্গ : মহিলা         | ফটো উপলব্ধ |
| 106 | JQM2151280       | নাম : নিতাই পাতর<br>পিতার নাম: শম্ভু পাতর<br>বাড়ির নং : n0014<br>বয়স : 80 লিঙ্গ : পুরুষ         | ফটো উপলব্ধ | 107 | WUE1487552       | নাম : মানস পাতর<br>পিতার নাম: নিতাই পাতর<br>বাড়ির নং : n0014<br>বয়স : 33 লিঙ্গ : পুরুষ                  | ফটো উপলব্ধ | 108 | WB/32/226/120181 | নাম : বুনু পাতর<br>স্বামীর নাম: তোতন পাতর<br>বাড়ির নং : n0015<br>বয়স : 57 লিঙ্গ : মহিলা          | ফটো উপলব্ধ |
| 109 | WB/32/226/120210 | নাম : ধীর পাতর<br>স্বামীর নাম: পরেশ পাতর<br>বাড়ির নং : n0021<br>বয়স : 72 লিঙ্গ : মহিলা          | ফটো উপলব্ধ | 110 | WB/32/226/120209 | নাম : দিবাকর পাতর<br>পিতার নাম: পরেশ পাতর<br>বাড়ির নং : n0021<br>বয়স : 62 লিঙ্গ : পুরুষ                 | ফটো উপলব্ধ | 111 | WB/32/226/120098 | নাম : কবিতা পাতর<br>স্বামীর নাম: গৌর পাতর<br>বাড়ির নং : n0022<br>বয়স : 62 লিঙ্গ : মহিলা          | ফটো উপলব্ধ |
| 112 | WUE1487578       | নাম : নান্টু পাতর<br>পিতার নাম: গৌর পাতর<br>বাড়ির নং : n0022<br>বয়স : 33 লিঙ্গ : পুরুষ          | ফটো উপলব্ধ | 113 | WB/32/226/120182 | নাম : অমিয় পাতর<br>পিতার নাম: কোকিল পাতর<br>বাড়ির নং : n0023<br>বয়স : 60 লিঙ্গ : পুরুষ                 | ফটো উপলব্ধ | 114 | WB/32/226/120454 | নাম : জয়ন্তী পাতর<br>স্বামীর নাম: অমিয় পাতর<br>বাড়ির নং : n0023<br>বয়স : 57 লিঙ্গ : মহিলা      | ফটো উপলব্ধ |
| 115 | WB/32/226/120580 | নাম : তুলসী পাতর<br>স্বামীর নাম: কালিপদ পাতর<br>বাড়ির নং : n0024<br>বয়স : 57 লিঙ্গ : মহিলা      | ফটো উপলব্ধ | 116 | WUE1487586       | নাম : অমিত পাতর<br>পিতার নাম: কালিপদ পাতর<br>বাড়ির নং : n0024<br>বয়স : 33 লিঙ্গ : পুরুষ                 | ফটো উপলব্ধ | 117 | JQM1293828       | নাম : সরস্বতী পাতর<br>স্বামীর নাম: ধনঞ্জয় পাতর<br>বাড়ির নং : n0025<br>বয়স : 46 লিঙ্গ : মহিলা    | ফটো উপলব্ধ |
| 118 | JQM1295013       | নাম : শ্রীমন্ত পাতর<br>পিতার নাম: মনোরঞ্জন পাতর<br>বাড়ির নং : n0026<br>বয়স : 46 লিঙ্গ : পুরুষ   | ফটো উপলব্ধ | 119 | JQM1386192       | নাম : সরস্বতী পাতর<br>স্বামীর নাম: শ্রীমন্ত পাতর<br>বাড়ির নং : n0026<br>বয়স : 44 লিঙ্গ : মহিলা          | ফটো উপলব্ধ | 120 | WUE2599397       | নাম : বাদল পাতর<br>পিতার নাম: ভোলানাথ পাতর<br>বাড়ির নং : n0032<br>বয়স : 61 লিঙ্গ : পুরুষ         | ফটো উপলব্ধ |

|  |                  |  |            |  |                  |
|--|------------------|--|------------|--|------------------|
| 121<br>নাম : গীতা পাতর<br>স্বামীর নাম: সাধন পাতর<br>বাড়ির নং : n0038<br>বয়স : 52 লিঙ্গ : মহিলা       | WB/32/226/120429 | 122<br>নাম : অতনু পাতর<br>পিতার নাম: সাধন পাতর<br>বাড়ির নং : n0038<br>বয়স : 30 লিঙ্গ : পুরুষ           | WUE1713932 | 123<br>নাম : রবি পাতর<br>পিতার নাম: রাজেন্দ্র পাতর<br>বাড়ির নং : n0040<br>বয়স : 52 লিঙ্গ : পুরুষ     | JQM2151298       |
| 124<br>নাম : অনিতা পাতর<br>স্বামীর নাম: রবি পাতর<br>বাড়ির নং : n0040<br>বয়স : 42 লিঙ্গ : মহিলা       | WUE1487677       | 125<br>নাম : রবি পাতর<br>পিতার নাম: ভোলানাথ পাতর<br>বাড়ির নং : n0070<br>বয়স : 40 লিঙ্গ : পুরুষ         | JQM2308765 | 126<br>নাম : রীনা পাতর<br>স্বামীর নাম: রবি পাতর<br>বাড়ির নং : n0070<br>বয়স : 36 লিঙ্গ : মহিলা        | WUE1713940       |
| 127<br>নাম : মীঠুন পাতর<br>পিতার নাম: পরীক্ষিত পাতর<br>বাড়ির নং : n0027<br>বয়স : 38 লিঙ্গ : পুরুষ    | WUE0074104       | 128<br>নাম : কমল পাতর<br>পিতার নাম: বিনোদ পাতর<br>বাড়ির নং : n0028<br>বয়স : 44 লিঙ্গ : পুরুষ           | JQM1384049 | 129<br>নাম : কল্পনা পাতর<br>স্বামীর নাম: হাড়িরাম পাতর<br>বাড়ির নং : n0030<br>বয়স : 66 লিঙ্গ : মহিলা | WUE2598050       |
| 130<br>নাম : বিশ্বনাথ পাতর<br>পিতার নাম: বঙ্কিম পাতর<br>বাড়ির নং : n0031<br>বয়স : 54 লিঙ্গ : পুরুষ   | JQM2151264       | 131<br>নাম : মৌসুমী পাতর<br>স্বামীর নাম: বিশ্বনাথ পাতর<br>বাড়ির নং : n0031<br>বয়স : 38 লিঙ্গ : মহিলা   | WUE1306562 | 132<br>নাম : অনুপ পাতর<br>পিতার নাম: তোতন পাতর<br>বাড়ির নং : n0015<br>বয়স : 27 লিঙ্গ : পুরুষ         | WUE2090561       |
| 133<br>নাম : হাড়িরাম পাতর<br>পিতার নাম: কুম্ভেদ পাতর<br>বাড়ির নং : n0030<br>বয়স : 72 লিঙ্গ : পুরুষ  | WUE2168599       | 134<br>নাম : তোতন পাতর<br>পিতার নাম: শম্ভু পাতর<br>বাড়ির নং : n0015<br>বয়স : 62 লিঙ্গ : পুরুষ          | WUE2168581 | 135<br>নাম : সুভাষ পাতর<br>পিতার নাম: অমিয় পাতর<br>বাড়ির নং : n0023<br>বয়স : 31 লিঙ্গ : পুরুষ       | WUE1782499       |
| 136<br>নাম : লক্ষ্মী পাতর<br>পিতার নাম: বিশ্বনাথ পাতর<br>বাড়ির নং : এন0031<br>বয়স : 22 লিঙ্গ : মহিলা | WUE2487833       | 137<br>নাম : রচনা পাতর<br>স্বামীর নাম: অতনু পাতর<br>বাড়ির নং : এন0038<br>বয়স : 22 লিঙ্গ : মহিলা        | WUE2487874 | 138<br>নাম : ছবি পাতর<br>স্বামীর নাম: স্বপন পাতর<br>বাড়ির নং : n0009<br>বয়স : 36 লিঙ্গ : মহিলা       | WUE1398213       |
| 139<br>নাম : অর্নব পাতর<br>পিতার নাম: শ্রীমন্ত পাতর<br>বাড়ির নং : এন0026<br>বয়স : 22 লিঙ্গ : পুরুষ   | WUE2459485       | 140<br>নাম : অসীমা দাস পাতর<br>স্বামীর নাম: নান্টু পাতর<br>বাড়ির নং : এন0022<br>বয়স : 31 লিঙ্গ : মহিলা | WRJ1500354 | 141<br>নাম : করুনা পাতর<br>স্বামীর নাম: পূর্ণ পাতর<br>বাড়ির নং : n0013<br>বয়স : 52 লিঙ্গ : মহিলা     | WB/32/226/120070 |
| 142<br>নাম : পূর্ণ পাতর<br>পিতার নাম: শম্ভু পাতর<br>বাড়ির নং : n0013<br>বয়স : 60 লিঙ্গ : পুরুষ       | WB/32/226/120208 | 143<br>নাম : রীতা পাতর<br>স্বামীর নাম: তারকেশ্বর পাতর<br>বাড়ির নং : n0012<br>বয়স : 44 লিঙ্গ : মহিলা    | WUE0073957 | 144<br>নাম : তারকেশ্বর পাতর<br>পিতার নাম: মন্থাথ পাতর<br>বাড়ির নং : n0012<br>বয়স : 46 লিঙ্গ : পুরুষ  | JQM1384056       |
| 145<br>নাম : শীলা পাতর<br>স্বামীর নাম: রঞ্জন পাতর<br>বাড়ির নং : n0012<br>বয়স : 52 লিঙ্গ : মহিলা      | WUE2446920       | 146<br>নাম : রঞ্জন পাতর<br>পিতার নাম: মন্থাথ পাতর<br>বাড়ির নং : n0012<br>বয়স : 54 লিঙ্গ : পুরুষ        | WUE2586550 | 147<br>নাম : মন্থাথ পাতর<br>পিতার নাম: হারু পাতর<br>বাড়ির নং : n0012<br>বয়স : 82 লিঙ্গ : পুরুষ       | WB/32/226/120204 |
| 148<br>নাম : নাকবালা পাতর<br>স্বামীর নাম: হরিপদ পাতর<br>বাড়ির নং : n0011<br>বয়স : 82 লিঙ্গ : মহিলা   | WB/32/226/120066 | 149<br>নাম : প্রদীপ পাতর<br>পিতার নাম: মধু পাতর<br>বাড়ির নং : n0009<br>বয়স : 38 লিঙ্গ : পুরুষ          | WUE1607357 | 150<br>নাম : হীরা পাতর<br>স্বামীর নাম: প্রদীপ পাতর<br>বাড়ির নং : n0009<br>বয়স : 38 লিঙ্গ : মহিলা     | WUE1607340       |



বিধানসভা নির্বাচনক্ষেত্রের নং, নাম : 223-কেশিয়াড়ী  
ভাগ নং, নাম : 1-খাজরাভেড়ী (খাজরাভেড়ী পশ্চিম)

|   |                  |  |                  |   |                  |
|---|------------------|--|------------------|---|------------------|
| 151<br>নাম : স্বপন পাতর<br>পিতার নাম: দীনবন্ধু পাতর<br>বাড়ির নং : n0009<br>বয়স : 42 লিঙ্গ : পুরুষ<br>ফটো উপলব্ধ       | WUE1398221       | 152<br>নাম : কুনি পাতর<br>স্বামীর নাম: ভোয়োল পাতর<br>বাড়ির নং : n0001<br>বয়স : 72 লিঙ্গ : মহিলা<br>ফটো উপলব্ধ   | WB/32/226/120132 | 153<br>নাম : তাপস পাতর<br>পিতার নাম: বাদল পাত্র<br>বাড়ির নং : n0032<br>বয়স : 39 লিঙ্গ : পুরুষ<br>ফটো উপলব্ধ         | JQM2417335       |
| 154<br>নাম : সৃজন পাতর<br>পিতার নাম: রঞ্জন পাতর<br>বাড়ির নং : N0156<br>বয়স : 25 লিঙ্গ : পুরুষ<br>ফটো উপলব্ধ           | WUE2255560       | 155<br>নাম : সুমিতা পাতর<br>স্বামীর নাম: মিতুন পাতর<br>বাড়ির নং : এন0039<br>বয়স : 24 লিঙ্গ : মহিলা<br>ফটো উপলব্ধ | WUE2331049       | 156<br>নাম : গৌর পাতর<br>পিতার নাম: কোকিল পাতর<br>বাড়ির নং : n0022<br>বয়স : 67 লিঙ্গ : পুরুষ<br>ফটো উপলব্ধ          | WUE2168466       |
| 157<br>নাম : সনাতন পাতর<br>পিতার নাম: জানকী পাতর<br>বাড়ির নং : n0029<br>বয়স : 50 লিঙ্গ : পুরুষ<br>ফটো উপলব্ধ          | JQM1884923       | 158<br>নাম : বন্দনা পাতর<br>স্বামীর নাম: সনাতন পাতর<br>বাড়ির নং : n0029<br>বয়স : 49 লিঙ্গ : মহিলা<br>ফটো উপলব্ধ  | WB/32/226/120301 | 159<br>নাম : রেবতী পাতর<br>স্বামীর নাম: মনোরঞ্জন পাতর<br>বাড়ির নং : n0026<br>বয়স : 72 লিঙ্গ : মহিলা<br>ফটো উপলব্ধ   | WB/32/226/120350 |
| 160<br>নাম : সঞ্জয় পাতর<br>পিতার নাম: দিবাকর পাতর<br>বাড়ির নং : n0021<br>বয়স : 32 লিঙ্গ : পুরুষ<br>ফটো উপলব্ধ        | WUE1607381       | 161<br>নাম : যমুনা পাতর<br>স্বামীর নাম: দিবাকর পাতর<br>বাড়ির নং : n0021<br>বয়স : 57 লিঙ্গ : মহিলা<br>ফটো উপলব্ধ  | WB/32/226/120207 | 162<br>নাম : গঙ্গা পাতর<br>পিতার নাম: রাজেন্দ্র পাতর<br>বাড়ির নং : n0040<br>বয়স : 54 লিঙ্গ : মহিলা<br>ফটো উপলব্ধ    | WB/32/226/120246 |
| 163<br>নাম : মিঠুন পাতর<br>পিতার নাম: অশোক পাতর<br>বাড়ির নং : n0039<br>বয়স : 32 লিঙ্গ : পুরুষ<br>ফটো উপলব্ধ           | WUE1607399       | 164<br>নাম : কবিতা পাতর<br>স্বামীর নাম: অশোক পাতর<br>বাড়ির নং : n0039<br>বয়স : 57 লিঙ্গ : মহিলা<br>ফটো উপলব্ধ    | WB/32/226/120348 | 165<br>নাম : অশোক পাতর<br>পিতার নাম: ভোলানাথ পাতর<br>বাড়ির নং : n0039<br>বয়স : 62 লিঙ্গ : পুরুষ<br>ফটো উপলব্ধ       | WB/32/226/120213 |
| 166<br>নাম : মুক্তা পাতর<br>স্বামীর নাম: শংকর পাতর<br>বাড়ির নং : n0037<br>বয়স : 52 লিঙ্গ : মহিলা<br>ফটো উপলব্ধ        | WB/32/226/120464 | 167<br>নাম : শঙ্কর পাতর<br>পিতার নাম: মনীন্দ্র পাতর<br>বাড়ির নং : n0037<br>বয়স : 57 লিঙ্গ : পুরুষ<br>ফটো উপলব্ধ  | WB/32/226/120547 | 168<br>নাম : মধুমিতা পাতর<br>স্বামীর নাম: তাপস পাতর<br>বাড়ির নং : n0032<br>বয়স : 34 লিঙ্গ : মহিলা<br>ফটো উপলব্ধ     | WUE1487669       |
| 169<br>নাম : ছবি পাতর<br>স্বামীর নাম: বাদল পাতর<br>বাড়ির নং : n0032<br>বয়স : 54 লিঙ্গ : মহিলা<br>ফটো উপলব্ধ           | WB/32/226/120347 | 170<br>নাম : আল্পনা পাতর<br>স্বামীর নাম: অমল পাতর<br>বাড়ির নং : n0028<br>বয়স : 44 লিঙ্গ : মহিলা<br>ফটো উপলব্ধ    | JQM1385848       | 171<br>নাম : অমল পাতর<br>পিতার নাম: বিনোদ পাতর<br>বাড়ির নং : n0028<br>বয়স : 48 লিঙ্গ : পুরুষ<br>ফটো উপলব্ধ          | JQM1384684       |
| 172<br>নাম : ভদ্রাবতী পাতর<br>স্বামীর নাম: বিনোদ পাতর<br>বাড়ির নং : n0028<br>বয়স : 62 লিঙ্গ : মহিলা<br>ফটো উপলব্ধ     | WB/32/226/120441 | 173<br>নাম : বিনোদ পাতর<br>পিতার নাম: বিপিন পাতর<br>বাড়ির নং : n0028<br>বয়স : 72 লিঙ্গ : পুরুষ<br>ফটো উপলব্ধ     | WB/32/226/120440 | 174<br>নাম : নলিনী দণ্ডপাট<br>পিতার নাম: হরিপদ দণ্ডপাট<br>বাড়ির নং : এন0209<br>বয়স : 68 লিঙ্গ : পুরুষ<br>ফটো উপলব্ধ | WUE2562379       |
| 175<br>নাম : অনুভা দণ্ডপাট<br>স্বামীর নাম: নলিনী দণ্ডপাট<br>বাড়ির নং : এন0209<br>বয়স : 59 লিঙ্গ : মহিলা<br>ফটো উপলব্ধ | JQM2385748       | 176<br>নাম : প্রতিমা পাতর<br>স্বামীর নাম: মিতুন পাতর<br>বাড়ির নং : n0027<br>বয়স : 35 লিঙ্গ : মহিলা<br>ফটো উপলব্ধ | WUE1487644       | 177<br>নাম : রীনা পাতর<br>স্বামীর নাম: পরীক্ষিত পাতর<br>বাড়ির নং : n0027<br>বয়স : 70 লিঙ্গ : মহিলা<br>ফটো উপলব্ধ    | WB/32/226/120352 |
| 178<br>নাম : বরুণ পাতর<br>মায়ের নাম: গীতা পাতর<br>বাড়ির নং : n0038<br>বয়স : 27 লিঙ্গ : পুরুষ<br>ফটো উপলব্ধ           | WUE2052926       | 179<br>নাম : মিলন পাতর<br>পিতার নাম: তোতন পাতর<br>বাড়ির নং : n0015<br>বয়স : 28 লিঙ্গ : পুরুষ<br>ফটো উপলব্ধ       | WUE1782523       | 180<br>নাম : বিপ্লব পাতর<br>পিতার নাম: সনাতন পাতর<br>বাড়ির নং : n0029<br>বয়স : 28 লিঙ্গ : পুরুষ<br>ফটো উপলব্ধ       | WUE2090587       |



বিধানসভা নির্বাচনক্ষেত্রের নং, নাম : 223-কেশিয়াড়ী  
ভাগ নং, নাম : 1-খাজরাভেড়ী (খাজরাভেড়ী পশ্চিম)

|     |                  |   |            |     |                  |  |            |     |                  |   |            |
|-----|------------------|---|------------|-----|------------------|--|------------|-----|------------------|---|------------|
| 181 | WUE2255438       | নাম : দেবশীষ পাতর<br>পিতার নাম: ধনঞ্জয় পাতর<br>বাড়ির নং : N0156<br>বয়স : 25 লিঙ্গ : পুরুষ      | ফটো উপলব্ধ | 182 | WUE2255404       | নাম : মাত্ত পাতর<br>পিতার নাম: শ্রীমন্ত পাতর<br>বাড়ির নং : N0168<br>বয়স : 25 লিঙ্গ : পুরুষ         | ফটো উপলব্ধ | 183 | WUE2255420       | নাম : রানা পাতর<br>পিতার নাম: দীপক পাতর<br>বাড়ির নং : N0117<br>বয়স : 25 লিঙ্গ : পুরুষ             | ফটো উপলব্ধ |
| 184 | WUE2384709       | নাম : বিশ্বজিৎ পাতর<br>পিতার নাম: রবি পাতর<br>বাড়ির নং : এন0040<br>বয়স : 23 লিঙ্গ : পুরুষ       | ফটো উপলব্ধ | 185 | NUO1406776       | নাম : জবা রানী পাতর<br>স্বামীর নাম: মিলন পাতর<br>বাড়ির নং : এন0015<br>বয়স : 40 লিঙ্গ : মহিলা       | ফটো উপলব্ধ | 186 | WUE2156156       | নাম : রুম্পা পাতর<br>স্বামীর নাম: অমিত পাতর<br>বাড়ির নং : n0024<br>বয়স : 27 লিঙ্গ : মহিলা         | ফটো উপলব্ধ |
| 187 | WUE2330959       | নাম : রবীন্দ্র পাতর<br>পিতার নাম: শঙ্কর পাতর<br>বাড়ির নং : এন0037<br>বয়স : 25 লিঙ্গ : পুরুষ     | ফটো উপলব্ধ | 188 | WUE2167989       | নাম : আলোক কুমার দুয়া<br>পিতার নাম: হারু চরণ দুয়া<br>বাড়ির নং : এন0226<br>বয়স : 67 লিঙ্গ : পুরুষ | ফটো উপলব্ধ | 189 | WUE2168052       | নাম : সারথী দুয়া<br>স্বামীর নাম: আলোক কুমার দুয়া<br>বাড়ির নং : এন0226<br>বয়স : 57 লিঙ্গ : মহিলা | ফটো উপলব্ধ |
| 190 | WUE2017515       | নাম : সবিতা পাত্র<br>স্বামীর নাম: অনুপ পাত্র<br>বাড়ির নং : n0207<br>বয়স : 36 লিঙ্গ : মহিলা      | ফটো উপলব্ধ | 191 | WUE1208305       | নাম : অনন্যা দুয়া পালই<br>স্বামীর নাম: তপন পালই<br>বাড়ির নং : এন0226<br>বয়স : 36 লিঙ্গ : মহিলা    | ফটো উপলব্ধ | 192 | WB/32/226/120409 | নাম : সন্ধ্যা বারিক<br>স্বামীর নাম: নিমাই বারিক<br>বাড়ির নং : n0053<br>বয়স : 67 লিঙ্গ : মহিলা     | ফটো উপলব্ধ |
| 193 | JQM1293687       | নাম : শক্তিপদ বেরা<br>পিতার নাম: মদন বেরা<br>বাড়ির নং : n0048<br>বয়স : 49 লিঙ্গ : পুরুষ         | ফটো উপলব্ধ | 194 | JQM1884949       | নাম : পুতুল বেরা<br>স্বামীর নাম: শক্তি পদ বেরা<br>বাড়ির নং : n0048<br>বয়স : 45 লিঙ্গ : মহিলা       | ফটো উপলব্ধ | 195 | WUE1607514       | নাম : মৃত্যুঞ্জয় বেরা<br>পিতার নাম: পূর্ণ বেরা<br>বাড়ির নং : n0171<br>বয়স : 50 লিঙ্গ : পুরুষ     | ফটো উপলব্ধ |
| 196 | WUE1607522       | নাম : ময়না বেরা<br>স্বামীর নাম: মৃত্যুঞ্জয় বেরা<br>বাড়ির নং : n0172<br>বয়স : 39 লিঙ্গ : মহিলা | ফটো উপলব্ধ | 197 | WUE1207752       | নাম : নিলীমা বেরা<br>স্বামীর নাম: সূর্যকান্ত বেরা<br>বাড়ির নং : n0112<br>বয়স : 40 লিঙ্গ : মহিলা    | ফটো উপলব্ধ | 198 | WUE0074336       | নাম : স্বপ্না বেরা<br>স্বামীর নাম: বাবলু বেরা<br>বাড়ির নং : n0082<br>বয়স : 43 লিঙ্গ : মহিলা       | ফটো উপলব্ধ |
| 199 | WUE2459394       | নাম : মৌমিতা বেরা<br>পিতার নাম: মৃত্যুঞ্জয় বেরা<br>বাড়ির নং : এন0171<br>বয়স : 22 লিঙ্গ : মহিলা | ফটো উপলব্ধ | 200 | WUE2344315       | নাম : বাবলু বেরা<br>পিতার নাম: নিত্যানন্দ বেরা<br>বাড়ির নং : n0082<br>বয়স : 53 লিঙ্গ : পুরুষ       | ফটো উপলব্ধ | 201 | WUE2384519       | নাম : সমির ভৌমিক<br>পিতার নাম: অলকেশ ভৌমিক<br>বাড়ির নং : এন0128<br>বয়স : 23 লিঙ্গ : পুরুষ         | ফটো উপলব্ধ |
| 202 | WUE2165876       | নাম : মৌ সহিস<br>স্বামীর নাম: মানিক সহিস<br>বাড়ির নং : n0067<br>বয়স : 26 লিঙ্গ : মহিলা          | ফটো উপলব্ধ | 203 | WUE1607423       | নাম : মানিক সহিস<br>পিতার নাম: নিরানন্দ সহিস<br>বাড়ির নং : n0067<br>বয়স : 31 লিঙ্গ : পুরুষ         | ফটো উপলব্ধ | 204 | WB/32/226/120410 | নাম : ছবি মুখী<br>স্বামীর নাম: অজিত মুখী<br>বাড়ির নং : n0067<br>বয়স : 62 লিঙ্গ : মহিলা            | ফটো উপলব্ধ |
| 205 | WB/32/226/120307 | নাম : লতিকা মণ্ডল<br>স্বামীর নাম: বটু মণ্ডল<br>বাড়ির নং : n0075<br>বয়স : 67 লিঙ্গ : মহিলা       | ফটো উপলব্ধ | 206 | JQM1294875       | নাম : ভারতী মন্ডল<br>স্বামীর নাম: গনেশ মন্ডল<br>বাড়ির নং : n0075<br>বয়স : 49 লিঙ্গ : মহিলা         | ফটো উপলব্ধ | 207 | WUE1713882       | নাম : আপন মন্ডল<br>পিতার নাম: গনেশ মন্ডল<br>বাড়ির নং : n0075<br>বয়স : 32 লিঙ্গ : পুরুষ            | ফটো উপলব্ধ |
| 208 | WB/32/226/120358 | নাম : চিত্ত মণ্ডল<br>পিতার নাম: খাঁদু মণ্ডল<br>বাড়ির নং : n0093<br>বয়স : 52 লিঙ্গ : পুরুষ       | ফটো উপলব্ধ | 209 | WB/32/226/120375 | নাম : শৈলবালা মণ্ডল<br>স্বামীর নাম: খাঁদু মণ্ডল<br>বাড়ির নং : n0093<br>বয়স : 62 লিঙ্গ : মহিলা      | ফটো উপলব্ধ | 210 | WUE1782655       | নাম : শুভদীপ মন্ডল<br>পিতার নাম: চিত্ত মন্ডল<br>বাড়ির নং : n0093<br>বয়স : 29 লিঙ্গ : পুরুষ        | ফটো উপলব্ধ |



বিধানসভা নির্বাচনক্ষেত্রের নং, নাম : 223-কেশিয়াড়ী  
ভাগ নং, নাম : 1-খাজরাভেড়ী (খাজরাভেড়ী পশ্চিম)

|  |                  |            |   |                  |            |   |                  |            |
|--|------------------|------------|---|------------------|------------|---|------------------|------------|
| 211  | WUE1782556       | ফটো উপলব্ধ | 212   | NKP2477701       | ফটো উপলব্ধ | 213   | WUE2384501       | ফটো উপলব্ধ |
| নাম : বিনা মন্ডল<br>স্বামীর নাম: চিত্ত মন্ডল<br>বাড়ির নং : n0093<br>বয়স : 30 লিঙ্গ : মহিলা   |                  |            | নাম : চাচরী মন্ডল<br>স্বামীর নাম: আপন মন্ডল<br>বাড়ির নং : এন0075<br>বয়স : 26 লিঙ্গ : মহিলা          |                  |            | নাম : আকাশ মুদলী<br>পিতার নাম: উত্তম মুদলী<br>বাড়ির নং : এন0091<br>বয়স : 23 লিঙ্গ : পুরুষ           |                  |            |
| 214  | WUE2330991       | ফটো উপলব্ধ | 215   | WUE1487602       | ফটো উপলব্ধ | 216   | WUE1306570       | ফটো উপলব্ধ |
| নাম : পিউ মুদলী<br>পিতার নাম: সঞ্জয় মুদলী<br>বাড়ির নং : এন0018<br>বয়স : 24 লিঙ্গ : মহিলা    |                  |            | নাম : সুরজিৎ মুদলী<br>পিতার নাম: তপন মুদলী<br>বাড়ির নং : n0018<br>বয়স : 32 লিঙ্গ : পুরুষ            |                  |            | নাম : দিপালী মুদলী<br>স্বামীর নাম: তপন মুদলী<br>বাড়ির নং : n0018<br>বয়স : 44 লিঙ্গ : মহিলা          |                  |            |
| 217  | JQM1386242       | ফটো উপলব্ধ | 218   | WUE2384592       | ফটো উপলব্ধ | 219   | WUE2487791       | ফটো উপলব্ধ |
| নাম : সঞ্জয় মুদলী<br>পিতার নাম: কুশধ্বজ মুদলী<br>বাড়ির নং : n0018<br>বয়স : 46 লিঙ্গ : পুরুষ |                  |            | নাম : সাগর মুদলী<br>পিতার নাম: উত্তম মুদলী<br>বাড়ির নং : এন0091<br>বয়স : 24 লিঙ্গ : পুরুষ           |                  |            | নাম : প্রিয়ান্বিতা মুদলী<br>পিতার নাম: সঞ্জয় মুদলী<br>বাড়ির নং : এন0018<br>বয়স : 22 লিঙ্গ : মহিলা |                  |            |
| 220  | JQM1885045       | ফটো উপলব্ধ | 221   | JQM2151397       | ফটো উপলব্ধ | 222   | JQM2151413       | ফটো উপলব্ধ |
| নাম : ঝুমা মুদলী<br>স্বামীর নাম: সঞ্জয় মুদলী<br>বাড়ির নং : n0018<br>বয়স : 44 লিঙ্গ : মহিলা  |                  |            | নাম : সীমা মুদলী<br>স্বামীর নাম: উত্তম মুদলী<br>বাড়ির নং : n0098<br>বয়স : 44 লিঙ্গ : মহিলা          |                  |            | নাম : তারক মুদলী<br>পিতার নাম: বলাই মুদলী<br>বাড়ির নং : n0020<br>বয়স : 49 লিঙ্গ : পুরুষ             |                  |            |
| 223  | WUE1607431       | ফটো উপলব্ধ | 224   | JQM1386879       | ফটো উপলব্ধ | 225   | WB/32/226/120063 | ফটো উপলব্ধ |
| নাম : চামটু মুদলী<br>পিতার নাম: বলাই মুদলী<br>বাড়ির নং : n0020<br>বয়স : 32 লিঙ্গ : পুরুষ     |                  |            | নাম : মিনা মুদলী<br>স্বামীর নাম: তারক মুদলী<br>বাড়ির নং : n0020<br>বয়স : 44 লিঙ্গ : মহিলা           |                  |            | নাম : বলাই মুদলী<br>পিতার নাম: মুচিরাম মুদলী<br>বাড়ির নং : n0020<br>বয়স : 72 লিঙ্গ : পুরুষ          |                  |            |
| 226  | WUE1782705       | ফটো উপলব্ধ | 227   | WUE1782713       | ফটো উপলব্ধ | 228   | WUE2255479       | ফটো উপলব্ধ |
| নাম : কল্পনা মুদলী<br>স্বামীর নাম: চিত্ত মুদলী<br>বাড়ির নং : n0020<br>বয়স : 34 লিঙ্গ : মহিলা |                  |            | নাম : রবি বেরা<br>পিতার নাম: নকুল বেরা<br>বাড়ির নং : n0020<br>বয়স : 31 লিঙ্গ : পুরুষ                |                  |            | নাম : পলাশ মুদলী<br>পিতার নাম: তারক মুদলী<br>বাড়ির নং : N0156<br>বয়স : 25 লিঙ্গ : পুরুষ             |                  |            |
| 229  | WUE2304897       | ফটো উপলব্ধ | 230   | WUE2384485       | ফটো উপলব্ধ | 231   | WUE2384550       | ফটো উপলব্ধ |
| নাম : স্বপন মন্ডল<br>পিতার নাম: গণেশ মন্ডল<br>বাড়ির নং : N0386<br>বয়স : 25 লিঙ্গ : পুরুষ     |                  |            | নাম : রিতা মন্ডল<br>স্বামীর নাম: স্বপন মন্ডল<br>বাড়ির নং : এন0386<br>বয়স : 23 লিঙ্গ : মহিলা         |                  |            | নাম : প্রিয়া মাঝি<br>স্বামীর নাম: শিবু মাঝি<br>বাড়ির নং : এন0073<br>বয়স : 23 লিঙ্গ : মহিলা         |                  |            |
| 232  | WUE2459253       | ফটো উপলব্ধ | 233   | WUE2168615       | ফটো উপলব্ধ | 234   | WUE2487866       | ফটো উপলব্ধ |
| নাম : সাধু মাজি<br>পিতার নাম: শঙ্কর মাজি<br>বাড়ির নং : n0083<br>বয়স : 56 লিঙ্গ : পুরুষ       |                  |            | নাম : অশোক কুমার মাজি<br>পিতার নাম: নরেন্দ্র নাথ মাজি<br>বাড়ির নং : n0059<br>বয়স : 70 লিঙ্গ : পুরুষ |                  |            | নাম : রাজারাম মাঝি<br>পিতার নাম: নিত্যানন্দ মাঝি<br>বাড়ির নং : এন0074<br>বয়স : 23 লিঙ্গ : পুরুষ     |                  |            |
| 235  | JQM2151355       | ফটো উপলব্ধ | 236   | WB/32/226/120269 | ফটো উপলব্ধ | 237   | WB/32/226/120382 | ফটো উপলব্ধ |
| নাম : বাঁচু মাজি<br>পিতার নাম: পরীক্ষিত মাজি<br>বাড়ির নং : n0068<br>বয়স : 67 লিঙ্গ : পুরুষ   |                  |            | নাম : হারিকা মাজি<br>স্বামীর নাম: শম্ভু মাজি<br>বাড়ির নং : n0062<br>বয়স : 62 লিঙ্গ : মহিলা          |                  |            | নাম : তরুলতা মাজি<br>স্বামীর নাম: যুগল মাজি<br>বাড়ির নং : n0086<br>বয়স : 57 লিঙ্গ : মহিলা           |                  |            |
| 238  | WB/32/226/120225 | ফটো উপলব্ধ | 239   | WUE2286508       | ফটো উপলব্ধ | 240   | JQM1884964       | ফটো উপলব্ধ |
| নাম : মংলু মাজি<br>পিতার নাম: ক্ষুদিরাম মাজি<br>বাড়ির নং : n0085<br>বয়স : 77 লিঙ্গ : পুরুষ   |                  |            | নাম : রঞ্জনা মাঝী<br>স্বামীর নাম: মনু মাঝী<br>বাড়ির নং : n0044<br>বয়স : 26 লিঙ্গ : মহিলা            |                  |            | নাম : গুলাপ মাজি<br>পিতার নাম: ললু মাজি<br>বাড়ির নং : n0087<br>বয়স : 47 লিঙ্গ : পুরুষ               |                  |            |



বিধানসভা নির্বাচনক্ষেত্রের নং, নাম : 223-কেশিয়াড়ী  
ভাগ নং, নাম : 1-খাজরাভেড়ী (খাজরাভেড়ী পশ্চিম)

|  |                  |            |   |                  |            |  |                  |            |
|--|------------------|------------|---|------------------|------------|--|------------------|------------|
| 241<br>নাম : কুশবালা মাজি<br>স্বামীর নাম: লুলু মাজি<br>বাড়ির নং : n0087<br>বয়স : 77 লিঙ্গ : মহিলা  | WB/32/226/120185 | ফটো উপলব্ধ | 242<br>নাম : রবী মাজি<br>পিতার নাম: অজিত মাজি<br>বাড়ির নং : এন0079<br>বয়স : 26 লিঙ্গ : পুরুষ        | WUE2155489       | ফটো উপলব্ধ | 243<br>নাম : মিতা মাজি<br>পিতার নাম: নিরাপদ মাজি<br>বাড়ির নং : n0074<br>বয়স : 29 লিঙ্গ : মহিলা       | WUE1782580       | ফটো উপলব্ধ |
| 244<br>নাম : নির্মল মাজি<br>পিতার নাম: নিরাপদ মাজি<br>বাড়ির নং : n0074<br>বয়স : 29 লিঙ্গ : পুরুষ   | WUE1782598       | ফটো উপলব্ধ | 245<br>নাম : মনু মাজি<br>পিতার নাম: সাধু মাজি<br>বাড়ির নং : n0083<br>বয়স : 29 লিঙ্গ : পুরুষ         | WUE1782663       | ফটো উপলব্ধ | 246<br>নাম : ছায়া মাজি<br>স্বামীর নাম: মাংলু মাজি<br>বাড়ির নং : n0085<br>বয়স : 72 লিঙ্গ : মহিলা     | WB/32/226/120380 | ফটো উপলব্ধ |
| 247<br>নাম : প্রমিলা মাজি<br>মায়ের নাম: তরুলতা মাজি<br>বাড়ির নং : n0086<br>বয়স : 28 লিঙ্গ : মহিলা | WUE2052892       | ফটো উপলব্ধ | 248<br>নাম : লক্ষী মাজি<br>স্বামীর নাম: সন্দীপ মাজি<br>বাড়ির নং : n0068<br>বয়স : 31 লিঙ্গ : মহিলা   | WUE1782531       | ফটো উপলব্ধ | 249<br>নাম : সন্ধ্যা মাজি<br>স্বামীর নাম: সুশান্ত মাজি<br>বাড়ির নং : n0079<br>বয়স : 57 লিঙ্গ : মহিলা | WUE1782549       | ফটো উপলব্ধ |
| 250<br>নাম : লক্ষীন্দর মাজি<br>পিতার নাম: সুরেন মাজি<br>বাড়ির নং : n0092<br>বয়স : 62 লিঙ্গ : পুরুষ | WB/32/226/120261 | ফটো উপলব্ধ | 251<br>নাম : কাজল মাজি<br>স্বামীর নাম: লক্ষীন্দর মাজি<br>বাড়ির নং : n0064<br>বয়স : 57 লিঙ্গ : মহিলা | WB/32/226/120291 | ফটো উপলব্ধ | 252<br>নাম : ফুদুন মাজি<br>স্বামীর নাম: প্রেমচাঁদ মাজি<br>বাড়ির নং : n0064<br>বয়স : 67 লিঙ্গ : মহিলা | WB/32/226/120275 | ফটো উপলব্ধ |
| 253<br>নাম : গৌরী মাজি<br>স্বামীর নাম: ধীরেন মাজি<br>বাড়ির নং : n0064<br>বয়স : 44 লিঙ্গ : মহিলা    | JQM1294834       | ফটো উপলব্ধ | 254<br>নাম : ঝন্টু মাজি<br>পিতার নাম: প্রেমচাঁদ মাজি<br>বাড়ির নং : n0064<br>বয়স : 46 লিঙ্গ : পুরুষ  | JQM1884980       | ফটো উপলব্ধ | 255<br>নাম : খুকুমনি মাজি<br>স্বামীর নাম: ঝন্টু মাজি<br>বাড়ির নং : n0064<br>বয়স : 37 লিঙ্গ : মহিলা   | WUE1315100       | ফটো উপলব্ধ |
| 256<br>নাম : সন্দীপ মাজি<br>পিতার নাম: সুবোধ মাজি<br>বাড়ির নং : n0068<br>বয়স : 31 লিঙ্গ : পুরুষ    | WUE1713908       | ফটো উপলব্ধ | 257<br>নাম : শিবু মাজি<br>পিতার নাম: সুবোধ মাজি<br>বাড়ির নং : n0071<br>বয়স : 31 লিঙ্গ : পুরুষ       | WUE1713957       | ফটো উপলব্ধ | 258<br>নাম : ভুবন মাজি<br>পিতার নাম: অধর মাজি<br>বাড়ির নং : n0073<br>বয়স : 80 লিঙ্গ : পুরুষ          | WB/32/226/120229 | ফটো উপলব্ধ |
| 259<br>নাম : অজিত কুমার মাজি<br>পিতার নাম: ভুবন মাজি<br>বাড়ির নং : n0073<br>বয়স : 44 লিঙ্গ : পুরুষ | JQM1441435       | ফটো উপলব্ধ | 260<br>নাম : নিরাপদ মাজি<br>পিতার নাম: বাসুদেব মাজি<br>বাড়ির নং : n0074<br>বয়স : 67 লিঙ্গ : পুরুষ   | WB/32/226/120198 | ফটো উপলব্ধ | 261<br>নাম : ভবানী মাজি<br>স্বামীর নাম: নিরাপদ মাজি<br>বাড়ির নং : n0074<br>বয়স : 62 লিঙ্গ : মহিলা    | WB/32/226/120322 | ফটো উপলব্ধ |
| 262<br>নাম : সীতা মাজি<br>পিতার নাম: নিরাপদ মাজি<br>বাড়ির নং : n0074<br>বয়স : 30 লিঙ্গ : মহিলা     | WUE1713916       | ফটো উপলব্ধ | 263<br>নাম : রাজেশ পাতর<br>পিতার নাম: পূর্ণ পাতর<br>বাড়ির নং : n0081<br>বয়স : 34 লিঙ্গ : পুরুষ      | WUE1487610       | ফটো উপলব্ধ | 264<br>নাম : দুর্গা মাজি<br>স্বামীর নাম: সাধু মাজি<br>বাড়ির নং : n0083<br>বয়স : 57 লিঙ্গ : মহিলা     | WB/32/226/120373 | ফটো উপলব্ধ |
| 265<br>নাম : অনিমা মাজি<br>পিতার নাম: সাধু মাজি<br>বাড়ির নং : n0083<br>বয়স : 37 লিঙ্গ : মহিলা      | WUE0074880       | ফটো উপলব্ধ | 266<br>নাম : রাধানাথ মাজি<br>পিতার নাম: শক্রয় মাজি<br>বাড়ির নং : n0084<br>বয়স : 67 লিঙ্গ : পুরুষ   | WB/32/226/120055 | ফটো উপলব্ধ | 267<br>নাম : কল্পনা মাজি<br>স্বামীর নাম: রাধানাথ মাজি<br>বাড়ির নং : n0084<br>বয়স : 62 লিঙ্গ : মহিলা  | WB/32/226/120386 | ফটো উপলব্ধ |
| 268<br>নাম : মধুসূদন মাজি<br>পিতার নাম: রাধানাথ মাজি<br>বাড়ির নং : n0084<br>বয়স : 44 লিঙ্গ : পুরুষ | JQM1384122       | ফটো উপলব্ধ | 269<br>নাম : মঞ্জুরী মাজি<br>স্বামীর নাম: সুবোধ মাজি<br>বাড়ির নং : n0071<br>বয়স : 62 লিঙ্গ : মহিলা  | WB/32/226/120201 | ফটো উপলব্ধ | 270<br>নাম : শোভনা মাজি<br>স্বামীর নাম: অশোক মাজি<br>বাড়ির নং : n0059<br>বয়স : 57 লিঙ্গ : মহিলা      | WB/32/226/120549 | ফটো উপলব্ধ |

|   |                                |  |                                |  |                                |
|---|--------------------------------|--|--------------------------------|--|--------------------------------|
| 271<br>নাম : সোনাই মাজি<br>পিতার নাম: অশোক মাজি<br>বাড়ির নং : n0059<br>বয়স : 37 লিঙ্গ : মহিলা           | WUE0074484<br>ফটো উপলব্ধ       | 272<br>নাম : রাজীব মাজী<br>পিতার নাম: অশোক মাজী<br>বাড়ির নং : n0059<br>বয়স : 33 লিঙ্গ : পুরুষ          | WUE1398239<br>ফটো উপলব্ধ       | 273<br>নাম : রবি মাজী<br>পিতার নাম: নিমাই মাজী<br>বাড়ির নং : n0069<br>বয়স : 39 লিঙ্গ : পুরুষ         | JQM2308807<br>ফটো উপলব্ধ       |
| 274<br>নাম : লক্ষী মাজি<br>স্বামীর নাম: নিমাই মাজি<br>বাড়ির নং : n0069<br>বয়স : 57 লিঙ্গ : মহিলা        | WB/32/226/120581<br>ফটো উপলব্ধ | 275<br>নাম : শিবানী মাজি<br>স্বামীর নাম: সন্তোষ মাজি<br>বাড়ির নং : n0066<br>বয়স : 52 লিঙ্গ : মহিলা     | WB/32/226/120325<br>ফটো উপলব্ধ | 276<br>নাম : সন্তোষ মাজি<br>পিতার নাম: পরীক্ষিত মাজি<br>বাড়ির নং : n0066<br>বয়স : 57 লিঙ্গ : পুরুষ   | JQM2151363<br>ফটো উপলব্ধ       |
| 277<br>নাম : মিরুন মাজি<br>পিতার নাম: সন্তোষ মাজি<br>বাড়ির নং : n0063<br>বয়স : 33 লিঙ্গ : পুরুষ         | WUE1398270<br>ফটো উপলব্ধ       | 278<br>নাম : রাজু মাজি<br>পিতার নাম: সন্তোষ মাজি<br>বাড়ির নং : n0063<br>বয়স : 34 লিঙ্গ : পুরুষ         | WUE1398262<br>ফটো উপলব্ধ       | 279<br>নাম : সুমতি মাজি<br>স্বামীর নাম: সন্তোষ মাজি<br>বাড়ির নং : n0063<br>বয়স : 67 লিঙ্গ : মহিলা    | WB/32/226/120572<br>ফটো উপলব্ধ |
| 280<br>নাম : সন্তোষ মাজি<br>পিতার নাম: গোবর্দন মাজি<br>বাড়ির নং : n0063<br>বয়স : 72 লিঙ্গ : পুরুষ       | WB/32/226/120573<br>ফটো উপলব্ধ | 281<br>নাম : রঞ্জিত মাঝি<br>পিতার নাম: শম্ভু মাঝি<br>বাড়ির নং : n0062<br>বয়স : 33 লিঙ্গ : পুরুষ        | WUE1398247<br>ফটো উপলব্ধ       | 282<br>নাম : সুমিত্রা মাঝি<br>পিতার নাম: শম্ভু মাঝি<br>বাড়ির নং : n0062<br>বয়স : 34 লিঙ্গ : মহিলা    | WUE1398254<br>ফটো উপলব্ধ       |
| 283<br>নাম : রাজু মাঝি<br>পিতার নাম: শম্ভু মাঝি<br>বাড়ির নং : n0062<br>বয়স : 40 লিঙ্গ : পুরুষ           | JQM2151991<br>ফটো উপলব্ধ       | 284<br>নাম : সঞ্জিত মাজী<br>পিতার নাম: অশোক কুমার মাজী<br>বাড়ির নং : n0059<br>বয়স : 40 লিঙ্গ : পুরুষ   | JQM2308799<br>ফটো উপলব্ধ       | 285<br>নাম : গৌতম মাঝি<br>পিতার নাম: সুশান্ত মাঝি<br>বাড়ির নং : n0079<br>বয়স : 33 লিঙ্গ : পুরুষ      | WUE1607456<br>ফটো উপলব্ধ       |
| 286<br>নাম : সুসমা সাউ (মাজী)<br>স্বামীর নাম: সঞ্জিত মাজী<br>বাড়ির নং : n0059<br>বয়স : 37 লিঙ্গ : মহিলা | WUE1306554<br>ফটো উপলব্ধ       | 287<br>নাম : রতি মাজি<br>স্বামীর নাম: অক্ষয় মাজি<br>বাড়ির নং : n0078<br>বয়স : 60 লিঙ্গ : মহিলা        | WB/32/226/120283<br>ফটো উপলব্ধ | 288<br>নাম : অক্ষয় মাজি<br>পিতার নাম: সুরেন মাজি<br>বাড়ির নং : n0078<br>বয়স : 64 লিঙ্গ : পুরুষ      | WB/32/226/120088<br>ফটো উপলব্ধ |
| 289<br>নাম : উত্তমী মাঝি<br>স্বামীর নাম: নিতাই মাঝি<br>বাড়ির নং : n0077<br>বয়স : 52 লিঙ্গ : মহিলা       | WUE2599017<br>ফটো উপলব্ধ       | 290<br>নাম : তরুলতা মাঝি<br>স্বামীর নাম: নিত্যানন্দ মাঝি<br>বাড়ির নং : n0074<br>বয়স : 41 লিঙ্গ : মহিলা | JQM2151348<br>ফটো উপলব্ধ       | 291<br>নাম : নিত্যানন্দ মাজী<br>পিতার নাম: পল্টু মাজী<br>বাড়ির নং : n0074<br>বয়স : 42 লিঙ্গ : পুরুষ  | JQM2151330<br>ফটো উপলব্ধ       |
| 292<br>নাম : পুতুল মাঝি<br>স্বামীর নাম: অজিত কুমার মাঝি<br>বাড়ির নং : n0073<br>বয়স : 40 লিঙ্গ : মহিলা   | WUE1207695<br>ফটো উপলব্ধ       | 293<br>নাম : কৌশল্যা মাঝি<br>স্বামীর নাম: অজিত মাঝি<br>বাড়ির নং : n0073<br>বয়স : 43 লিঙ্গ : মহিলা      | JQM1885201<br>ফটো উপলব্ধ       | 294<br>নাম : অজিত মাঝি<br>স্বামীর নাম: বিমলা মাঝি<br>বাড়ির নং : n0079<br>বয়স : 45 লিঙ্গ : পুরুষ      | JQM1885227<br>ফটো উপলব্ধ       |
| 295<br>নাম : নিলীমা মাজি<br>স্বামীর নাম: বিশ্বনাথ মাজি<br>বাড়ির নং : n0081<br>বয়স : 37 লিঙ্গ : মহিলা    | WUE0074542<br>ফটো উপলব্ধ       | 296<br>নাম : বিশ্বনাথ মাজি<br>পিতার নাম: কালু মাজি<br>বাড়ির নং : n0081<br>বয়স : 38 লিঙ্গ : পুরুষ       | WUE1607464<br>ফটো উপলব্ধ       | 297<br>নাম : জ্যোৎস্না পাতর<br>স্বামীর নাম: রাজেশ পাতর<br>বাড়ির নং : n0081<br>বয়স : 33 লিঙ্গ : মহিলা | WUE1607472<br>ফটো উপলব্ধ       |
| 298<br>নাম : টোটন মাঝি<br>পিতার নাম: অক্ষয় মাঝি<br>বাড়ির নং : n0078<br>বয়স : 31 লিঙ্গ : পুরুষ          | WUE1713866<br>ফটো উপলব্ধ       | 299<br>নাম : বিমলা মাজি<br>স্বামীর নাম: রাখাল মাজি<br>বাড়ির নং : n0079<br>বয়স : 72 লিঙ্গ : মহিলা       | WB/32/226/120361<br>ফটো উপলব্ধ | 300<br>নাম : মিনতি মাজী<br>স্বামীর নাম: মধুসূদন মাজী<br>বাড়ির নং : n0084<br>বয়স : 39 লিঙ্গ : মহিলা   | JQM2308815<br>ফটো উপলব্ধ       |



বিধানসভা নির্বাচনক্ষেত্রের নং, নাম : 223-কেশিয়াড়ী  
ভাগ নং, নাম : 1-খাজরাভেড়ী (খাজরাভেড়ী পশ্চিম)

|   |                  |            |  |            |            |   |            |            |
|---|------------------|------------|--|------------|------------|---|------------|------------|
| 301   | WUE1607449       | ফটো উপলব্ধ | 302  | WUE2330975 | ফটো উপলব্ধ | 303   | WUE2384493 | ফটো উপলব্ধ |
| নাম : মিনতি মাজী মাইতি<br>স্বামীর নাম: বিষ্ণুপদ মাইতি<br>বাড়ির নং : n0069<br>বয়স : 31 লিঙ্গ : মহিলা |                  |            | নাম : স্বপন মাঝি<br>পিতার নাম: সুশান্ত মাঝি<br>বাড়ির নং : এন0079<br>বয়স : 25 লিঙ্গ : পুরুষ   |            |            | নাম : বর্ষা মাঝি<br>স্বামীর নাম: টোটন মাঝি<br>বাড়ির নং : এন0078<br>বয়স : 23 লিঙ্গ : মহিলা         |            |            |
| 304   | WUE2168607       | ফটো উপলব্ধ | 305  | WUE1487693 | ফটো উপলব্ধ | 306   | WUE1487685 | ফটো উপলব্ধ |
| নাম : বুলু মাঝি<br>স্বামীর নাম: দিবাকর মাঝি<br>বাড়ির নং : n0065<br>বয়স : 51 লিঙ্গ : মহিলা           |                  |            | নাম : মতিলাল মাঝি<br>পিতার নাম: রাম মাঝি<br>বাড়ির নং : n0072<br>বয়স : 41 লিঙ্গ : পুরুষ       |            |            | নাম : রতন মাজি<br>পিতার নাম: লুলু মাজি<br>বাড়ির নং : n0061<br>বয়স : 36 লিঙ্গ : পুরুষ              |            |            |
| 307   | JQM1294883       | ফটো উপলব্ধ | 308  | JQM1293844 | ফটো উপলব্ধ | 309   | JQM2308823 | ফটো উপলব্ধ |
| নাম : ললিতা মাঝি<br>স্বামীর নাম: লুলু মাঝি<br>বাড়ির নং : n0061<br>বয়স : 62 লিঙ্গ : মহিলা            |                  |            | নাম : উপেন্দ্র মাঝি<br>পিতার নাম: সুরেন মাঝি<br>বাড়ির নং : n0076<br>বয়স : 49 লিঙ্গ : পুরুষ   |            |            | নাম : উমা মাঝি<br>স্বামীর নাম: গৌরীপদ মাঝি<br>বাড়ির নং : n0076<br>বয়স : 39 লিঙ্গ : মহিলা          |            |            |
| 310   | WB/32/226/120281 | ফটো উপলব্ধ | 311  | WUE1607480 | ফটো উপলব্ধ | 312   | WUE1964352 | ফটো উপলব্ধ |
| নাম : কমলা মাঝি<br>স্বামীর নাম: শংকর মাঝি<br>বাড়ির নং : n0080<br>বয়স : 57 লিঙ্গ : মহিলা             |                  |            | নাম : দিলীপ মাজি<br>পিতার নাম: শংকর মাজি<br>বাড়ির নং : n0080<br>বয়স : 31 লিঙ্গ : পুরুষ       |            |            | নাম : বকুল মাঝি<br>পিতার নাম: নিতাই মাঝি<br>বাড়ির নং : n0189<br>বয়স : 28 লিঙ্গ : পুরুষ            |            |            |
| 313   | WUE1964378       | ফটো উপলব্ধ | 314  | WUE1964386 | ফটো উপলব্ধ | 315   | WUE1964394 | ফটো উপলব্ধ |
| নাম : নিলিমা মাঝি<br>স্বামীর নাম: রাজু মাঝি<br>বাড়ির নং : n0192<br>বয়স : 35 লিঙ্গ : মহিলা           |                  |            | নাম : নীলকমল মাঝি<br>পিতার নাম: সন্তোষ মাঝি<br>বাড়ির নং : n0193<br>বয়স : 28 লিঙ্গ : পুরুষ    |            |            | নাম : লাল কমল মাঝি<br>পিতার নাম: সন্তোষ মাঝি<br>বাড়ির নং : n0194<br>বয়স : 28 লিঙ্গ : পুরুষ        |            |            |
| 316   | WUE1782564       | ফটো উপলব্ধ | 317  | WUE1952118 | ফটো উপলব্ধ | 318   | JQM2151389 | ফটো উপলব্ধ |
| নাম : নমিতা মাঝি<br>স্বামীর নাম: মতিলাল মাঝি<br>বাড়ির নং : n0072<br>বয়স : 30 লিঙ্গ : মহিলা          |                  |            | নাম : প্রতিমা মাঝি<br>পিতার নাম: সন্তোষ মাঝি<br>বাড়ির নং : এন0225<br>বয়স : 29 লিঙ্গ : মহিলা  |            |            | নাম : বুলু মাঝি<br>স্বামীর নাম: উপেন্দ্র মাঝি<br>বাড়ির নং : n0076<br>বয়স : 41 লিঙ্গ : মহিলা       |            |            |
| 319   | JQM1294289       | ফটো উপলব্ধ | 320  | WUE2459436 | ফটো উপলব্ধ | 321   | WUE2384584 | ফটো উপলব্ধ |
| নাম : গৌরীপদ মাঝি<br>পিতার নাম: সুরেন মাঝি<br>বাড়ির নং : n0076<br>বয়স : 47 লিঙ্গ : পুরুষ            |                  |            | নাম : বাপ্পা মাঝি<br>পিতার নাম: উপেন্দ্র মাঝি<br>বাড়ির নং : এন0076<br>বয়স : 22 লিঙ্গ : পুরুষ |            |            | নাম : বিজয় মাঝি<br>স্বামীর নাম: বুলু মাঝি<br>বাড়ির নং : এন0065<br>বয়স : 24 লিঙ্গ : পুরুষ         |            |            |
| 322   | WUE2384774       | ফটো উপলব্ধ | 323  | WUE2487841 | ফটো উপলব্ধ | 324   | WUE2384535 | ফটো উপলব্ধ |
| নাম : বিষ্ণুপদ মাইতি<br>পিতার নাম: দিবাকর মাইতি<br>বাড়ির নং : এন0061<br>বয়স : 50 লিঙ্গ : পুরুষ      |                  |            | নাম : মধুশ্রী মাঝি<br>স্বামীর নাম: দিলীপ মাঝি<br>বাড়ির নং : এন0080<br>বয়স : 23 লিঙ্গ : মহিলা |            |            | নাম : দোলন মাহাত<br>স্বামীর নাম: চিরঞ্জিত মাহাত<br>বাড়ির নং : এন0143<br>বয়স : 23 লিঙ্গ : মহিলা    |            |            |
| 325   | WUE2330942       | ফটো উপলব্ধ | 326  | WUE1964329 | ফটো উপলব্ধ | 327   | WUE2447191 | ফটো উপলব্ধ |
| নাম : শুভদীপ মাহাত<br>পিতার নাম: সত্যজিত মাহাত<br>বাড়ির নং : নং153<br>বয়স : 24 লিঙ্গ : পুরুষ        |                  |            | নাম : সমীর মাহাত<br>পিতার নাম: নিতাই মাহাত<br>বাড়ির নং : n0185<br>বয়স : 30 লিঙ্গ : পুরুষ     |            |            | নাম : অতুল চন্দ্র মাহাত<br>পিতার নাম: চুনারাম মাহাত<br>বাড়ির নং : n0097<br>বয়স : 79 লিঙ্গ : পুরুষ |            |            |
| 328   | WB/32/226/132532 | ফটো উপলব্ধ | 329  | JQM1294677 | ফটো উপলব্ধ | 330   | WUE1207646 | ফটো উপলব্ধ |
| নাম : গীতশ্রী মাহাত<br>স্বামীর নাম: অতুল মাহাত<br>বাড়ির নং : n0097<br>বয়স : 68 লিঙ্গ : মহিলা        |                  |            | নাম : সঞ্জীব মাহাত<br>পিতার নাম: অতুল মাহাত<br>বাড়ির নং : n0097<br>বয়স : 46 লিঙ্গ : পুরুষ    |            |            | নাম : চন্দনা মাহাত<br>স্বামীর নাম: সঞ্জীব মাহাত<br>বাড়ির নং : n0097<br>বয়স : 40 লিঙ্গ : মহিলা     |            |            |



বিধানসভা নির্বাচনক্ষেত্রের নং, নাম : 223-কেশিয়াড়ী  
ভাগ নং, নাম : 1-খাজরাভেড়ী (খাজরাভেড়ী পশ্চিম)

|     |                  |  |            |     |                  |   |            |     |                  |   |            |
|-----|------------------|--|------------|-----|------------------|---|------------|-----|------------------|---|------------|
| 331 | WB/32/226/138702 | নাম : নিতাই মাহাত<br>পিতার নাম: বিশ্বনাথ মাহাত<br>বাড়ির নং : n0196<br>বয়স : 67 লিঙ্গ : পুরুষ       | ফটো উপলব্ধ | 332 | WB/32/226/138519 | নাম : সন্ধ্যা মাহাত<br>স্বামীর নাম: নিতাই মাহাত<br>বাড়ির নং : n0197<br>বয়স : 52 লিঙ্গ : মহিলা     | ফটো উপলব্ধ | 333 | WUE2459386       | নাম : অচিত্ত মাহাত<br>পিতার নাম: সঞ্জীব মাহাত<br>বাড়ির নং : এন0097<br>বয়স : 22 লিঙ্গ : পুরুষ        | ফটো উপলব্ধ |
| 334 | WUE2384451       | নাম : নিরুপমা মাহাত<br>মায়ের নাম: সন্ধ্যা মাহাত<br>বাড়ির নং : এন0156<br>বয়স : 23 লিঙ্গ : মহিলা    | ফটো উপলব্ধ | 335 | JQM2150472       | নাম : রীনা মিশ্র<br>স্বামীর নাম: মানিক মিশ্র<br>বাড়ির নং : না<br>বয়স : 45 লিঙ্গ : মহিলা           | ফটো উপলব্ধ | 336 | WB/32/226/114593 | নাম : মানিক কুমার মিশ্র<br>পিতার নাম: কালিপদ মিশ্র<br>বাড়ির নং : না<br>বয়স : 52 লিঙ্গ : পুরুষ       | ফটো উপলব্ধ |
| 337 | WUE2487858       | নাম : রিমি মিশ্র<br>পিতার নাম: মানিক কুমার মিশ্র<br>বাড়ির নং : এন000<br>বয়স : 23 লিঙ্গ : মহিলা     | ফটো উপলব্ধ | 338 | WUE1607498       | নাম : কৃষ্ণ রথ<br>পিতার নাম: হরিবন্ধু রথ<br>বাড়ির নং : n0047<br>বয়স : 42 লিঙ্গ : পুরুষ            | ফটো উপলব্ধ | 339 | WUE1207661       | নাম : বাসন্তী রানা<br>পিতার নাম: নগেন রানা<br>বাড়ির নং : n0111<br>বয়স : 37 লিঙ্গ : মহিলা            | ফটো উপলব্ধ |
| 340 | WUE2384477       | নাম : আল্পনা রানা<br>পিতার নাম: রাজেন রানা<br>বাড়ির নং : এন0139<br>বয়স : 23 লিঙ্গ : মহিলা          | ফটো উপলব্ধ | 341 | WUE2384683       | নাম : সুস্মিতা রানা<br>স্বামীর নাম: সমীর রানা<br>বাড়ির নং : এন0126<br>বয়স : 25 লিঙ্গ : মহিলা      | ফটো উপলব্ধ | 342 | WUE1207687       | নাম : শকুন্তলা রানা<br>স্বামীর নাম: গয়াপ্রসাদ রানা<br>বাড়ির নং : n0110<br>বয়স : 45 লিঙ্গ : মহিলা   | ফটো উপলব্ধ |
| 343 | JQM2149250       | নাম : পম্পি রানা<br>স্বামীর নাম: নবকুমার রানা<br>বাড়ির নং : n0173<br>বয়স : 42 লিঙ্গ : মহিলা        | ফটো উপলব্ধ | 344 | JQM1881754       | নাম : নব কুমার রানা<br>পিতার নাম: রাধাকান্ত রানা<br>বাড়ির নং : n0174<br>বয়স : 44 লিঙ্গ : পুরুষ    | ফটো উপলব্ধ | 345 | WUE2594000       | নাম : পূর্ণেন্দু রানা<br>পিতার নাম: নাব কুমার রানা<br>বাড়ির নং : এন0174<br>বয়স : 21 লিঙ্গ : পুরুষ   | ফটো উপলব্ধ |
| 346 | WUE2168458       | নাম : শ্রাবণী রায়<br>স্বামীর নাম: অরুণ রায়<br>বাড়ির নং : n0049<br>বয়স : 51 লিঙ্গ : মহিলা         | ফটো উপলব্ধ | 347 | WUE2090546       | নাম : মোনালিসা রায়<br>মায়ের নাম: শ্রাবণী রায়<br>বাড়ির নং : n0049<br>বয়স : 27 লিঙ্গ : মহিলা     | ফটো উপলব্ধ | 348 | WB/32/226/120506 | নাম : সুমিতা শাসমল<br>স্বামীর নাম: কৃষ্ণ চন্দ্র শাসমল<br>বাড়ির নং : n0036<br>বয়স : 52 লিঙ্গ : মহিলা | ফটো উপলব্ধ |
| 349 | WB/32/226/120505 | নাম : কৃষ্ণ চন্দ্র শাসমল<br>পিতার নাম: পঞ্চানন শাসমল<br>বাড়ির নং : n0036<br>বয়স : 62 লিঙ্গ : পুরুষ | ফটো উপলব্ধ | 350 | WB/32/226/120026 | নাম : নলিনী কান্ত সরেন<br>পিতার নাম: টুলু সরেন<br>বাড়ির নং : n0041<br>বয়স : 57 লিঙ্গ : পুরুষ      | ফটো উপলব্ধ | 351 | JQM1885094       | নাম : দিপালী সরেন<br>স্বামীর নাম: নলিনী কান্ত সরেন<br>বাড়ির নং : n0041<br>বয়স : 45 লিঙ্গ : মহিলা    | ফটো উপলব্ধ |
| 352 | WUE2331007       | নাম : নন্দিতা সরেন<br>পিতার নাম: নলিনী কান্ত সরেন<br>বাড়ির নং : এন0041<br>বয়স : 24 লিঙ্গ : মহিলা   | ফটো উপলব্ধ | 353 | WUE1782507       | নাম : ময়না সানকি<br>স্বামীর নাম: বিপ্লব সানকি<br>বাড়ির নং : n0168<br>বয়স : 29 লিঙ্গ : মহিলা      | ফটো উপলব্ধ | 354 | WUE1487701       | নাম : বিপ্লব সানকি<br>পিতার নাম: গোপেন সানকি<br>বাড়ির নং : n0168<br>বয়স : 44 লিঙ্গ : পুরুষ          | ফটো উপলব্ধ |
| 355 | WUE2599009       | নাম : খাঁদি সিং<br>পিতার নাম: ভূত সিং<br>বাড়ির নং : n0094<br>বয়স : 61 লিঙ্গ : মহিলা                | ফটো উপলব্ধ | 356 | WUE1207620       | নাম : পুষ্প সিং (মাইতি)<br>স্বামীর নাম: নিমাই মাইতি<br>বাড়ির নং : n0094<br>বয়স : 42 লিঙ্গ : মহিলা | ফটো উপলব্ধ | 357 | JQM1884931       | নাম : জয় সিং<br>পিতার নাম: ভবানী সিং<br>বাড়ির নং : n0058<br>বয়স : 57 লিঙ্গ : পুরুষ                 | ফটো উপলব্ধ |
| 358 | JQM1386861       | নাম : দুখী সিং<br>স্বামীর নাম: জয় সিং<br>বাড়ির নং : n0058<br>বয়স : 44 লিঙ্গ : মহিলা               | ফটো উপলব্ধ | 359 | JQM2308831       | নাম : খোকন সিং<br>পিতার নাম: বঙ্কিম সিং<br>বাড়ির নং : n0104<br>বয়স : 58 লিঙ্গ : পুরুষ             | ফটো উপলব্ধ | 360 | WUE1782630       | নাম : বিশুজিৎ সিং<br>পিতার নাম: খোকন সিং<br>বাড়ির নং : n0104<br>বয়স : 30 লিঙ্গ : পুরুষ              | ফটো উপলব্ধ |



বিধানসভা নির্বাচনক্ষেত্রের নং, নাম : 223-কেশিয়াড়ী  
ভাগ নং, নাম : 1-খাজরাভেড়ী (খাজরাভেড়ী পশ্চিম)

|  |                                |  |                                |  |                          |
|--|--------------------------------|--|--------------------------------|--|--------------------------|
| 361<br>নাম : অজয় সিং<br>পিতার নাম: জয় সিং<br>বাড়ির নং : n0058<br>বয়স : 31 লিঙ্গ : পুরুষ            | WUE1782689<br>ফটো উপলব্ধ       | 362<br>নাম : রথী সিং<br>স্বামীর নাম: অজয় সিং<br>বাড়ির নং : n0058<br>বয়স : 29 লিঙ্গ : মহিলা              | WUE1782697<br>ফটো উপলব্ধ       | 363<br>নাম : বাসন্তী সিং<br>স্বামীর নাম: খোকন সিং<br>বাড়ির নং : n0105<br>বয়স : 52 লিঙ্গ : মহিলা              | JQM2308849<br>ফটো উপলব্ধ |
| 364<br>নাম : রকি সিং<br>মায়ের নাম: লক্ষী সিং<br>বাড়ির নং : n0170<br>বয়স : 32 লিঙ্গ : পুরুষ          | WUE1607506<br>ফটো উপলব্ধ       | 365<br>নাম : সুজয় মাইতি<br>পিতার নাম: নিমাই মাইতি<br>বাড়ির নং : এন0094<br>বয়স : 22 লিঙ্গ : পুরুষ        | WUE2459451<br>ফটো উপলব্ধ       | 366<br>নাম : শর্মিষ্ঠা মাইতি সেন<br>স্বামীর নাম: প্রশান্ত সেন<br>বাড়ির নং : এন0042<br>বয়স : 35 লিঙ্গ : মহিলা | WUE2156107<br>ফটো উপলব্ধ |
| 367<br>নাম : রথীন্দ্র নাথ সেন<br>পিতার নাম: হরিপদ সেন<br>বাড়ির নং : n0057<br>বয়স : 69 লিঙ্গ : পুরুষ  | WB/32/226/120220<br>ফটো উপলব্ধ | 368<br>নাম : ডালিয়া সেন<br>স্বামীর নাম: প্রনব সেন<br>বাড়ির নং : n0042<br>বয়স : 35 লিঙ্গ : মহিলা         | WUE1306547<br>ফটো উপলব্ধ       | 369<br>নাম : প্রনব সেন<br>পিতার নাম: চৈতন্য সেন<br>বাড়ির নং : n0042<br>বয়স : 50 লিঙ্গ : পুরুষ                | JQM1885136<br>ফটো উপলব্ধ |
| 370<br>নাম : গৌরী সেন<br>স্বামীর নাম: চৈতন্য সেন<br>বাড়ির নং : n0042<br>বয়স : 62 লিঙ্গ : মহিলা       | WB/32/226/120563<br>ফটো উপলব্ধ | 371<br>নাম : চৈতন্য সেন<br>পিতার নাম: কালিপদ সেন<br>বাড়ির নং : n0042<br>বয়স : 70 লিঙ্গ : পুরুষ           | WB/32/226/120537<br>ফটো উপলব্ধ | 372<br>নাম : জ্যোৎস্না সেন<br>স্বামীর নাম: রথীন্দ্র নাথ সেন<br>বাড়ির নং : n0057<br>বয়স : 63 লিঙ্গ : মহিলা    | JQM2151439<br>ফটো উপলব্ধ |
| 373<br>নাম : প্রশান্ত সেন<br>পিতার নাম: চৈতন্য সেন<br>বাড়ির নং : n0042<br>বয়স : 40 লিঙ্গ : পুরুষ     | WUE0075119<br>ফটো উপলব্ধ       | 374<br>নাম : সৌমেন সেন<br>পিতার নাম: রথীন্দ্রনাথ সেন<br>বাড়ির নং : n0057<br>বয়স : 40 লিঙ্গ : পুরুষ       | JQM2491744<br>ফটো উপলব্ধ       | 375<br>নাম : সুমন পাতর<br>পিতার নাম: তারকেশ্বর পাতর<br>বাড়ির নং : এন0012<br>বয়স : 21 লিঙ্গ : পুরুষ           | WUE2582302<br>ফটো উপলব্ধ |
| 376<br>নাম : অমিতা পাতর<br>স্বামীর নাম: সঞ্জয় পাতর<br>বাড়ির নং : এন0021<br>বয়স : 30 লিঙ্গ : মহিলা   | WUE1836774<br>ফটো উপলব্ধ       | 377<br>নাম : শিউলী মুদলী<br>স্বামীর নাম: আকাশ মুদলী<br>বাড়ির নং : এন0091<br>বয়স : 27 লিঙ্গ : মহিলা       | WUE2550689<br>ফটো উপলব্ধ       | 378<br>নাম : বন্যা দুয়া<br>পিতার নাম: আলোক কুমার দুয়া<br>বাড়ির নং : এন0226<br>বয়স : 28 লিঙ্গ : মহিলা       | WUE1964477<br>ফটো উপলব্ধ |
| 379<br>নাম : পূর্ণিমা সরকার<br>স্বামীর নাম: সৌম্য ঘোষ<br>বাড়ির নং : এন0115<br>বয়স : 30 লিঙ্গ : মহিলা | IEN0118935<br>ফটো উপলব্ধ       | 380<br>নাম : বন্দনা নায়েক<br>পিতার নাম: আনন্দ নায়েক<br>বাড়ির নং : এন0227<br>বয়স : 47 লিঙ্গ : মহিলা     | JQM1885730<br>ফটো উপলব্ধ       | 381<br>নাম : অরুণ নায়েক<br>পিতার নাম: আনন্দ নায়েক<br>বাড়ির নং : এন0227<br>বয়স : 23 লিঙ্গ : পুরুষ           | WUE2385540<br>ফটো উপলব্ধ |
| 382<br>নাম : তরুন নায়েক<br>মায়ের নাম: বন্দনা নায়েক<br>বাড়ির নং : এন0227<br>বয়স : 27 লিঙ্গ : পুরুষ | WUE2053296<br>ফটো উপলব্ধ       | 383<br>নাম : সোমা টুডু<br>স্বামীর নাম: নিমাই টুডু<br>বাড়ির নং : এন0228<br>বয়স : 29 লিঙ্গ : মহিলা         | WUE2053247<br>ফটো উপলব্ধ       | 384<br>নাম : সিদ্ধু টুডু<br>পিতার নাম: গোপাল টুডু<br>বাড়ির নং : এন0229<br>বয়স : 33 লিঙ্গ : পুরুষ             | WUE1608298<br>ফটো উপলব্ধ |
| 385<br>নাম : নিমাই টুডু<br>পিতার নাম: গোপাল টুডু<br>বাড়ির নং : এন0228<br>বয়স : 37 লিঙ্গ : পুরুষ      | WUE2053320<br>ফটো উপলব্ধ       | 386<br>নাম : সুশান্ত মাঝি<br>পিতার নাম: কালীপদ মাঝি<br>বাড়ির নং : এন0079<br>বয়স : 64 লিঙ্গ : পুরুষ       | WUE2598753<br>ফটো উপলব্ধ       | 387<br>নাম : সোমবারী টুডু<br>স্বামীর নাম: রবি টুডু<br>বাড়ির নং : এন0231<br>বয়স : 43 লিঙ্গ : মহিলা            | WUE1608306<br>ফটো উপলব্ধ |
| 388<br>নাম : পানমনি টুডু<br>স্বামীর নাম: লিঙ্গ টুডু<br>বাড়ির নং : এন0229<br>বয়স : 22 লিঙ্গ : মহিলা   | WUE2569812<br>ফটো উপলব্ধ       | 389<br>নাম : কালন্দী হেমরম<br>স্বামীর নাম: রামেশ্বর হেমরম<br>বাড়ির নং : এন0230<br>বয়স : 46 লিঙ্গ : মহিলা | JQM1295757<br>ফটো উপলব্ধ       | 390<br>নাম : রবি টুডু<br>পিতার নাম: গোপাল টুডু<br>বাড়ির নং : এন0231<br>বয়স : 45 লিঙ্গ : পুরুষ                | WUE1608280<br>ফটো উপলব্ধ |



|     |            |  |            |     |            |   |            |     |            |  |            |
|-----|------------|--|------------|-----|------------|---|------------|-----|------------|--|------------|
| 391 | JQM0035287 | নাম : যীশু হেমব্রম<br>পিতার নাম: রামেশ্বর হেমব্রম<br>বাড়ির নং : এন0232<br>বয়স : 62 লিঙ্গ : পুরুষ | ফটো উপলব্ধ | 392 | WUE1398676 | নাম : চামনী হেমব্রম<br>স্বামীর নাম: কালাচাঁদ হেমব্রম<br>বাড়ির নং : এন0233<br>বয়স : 36 লিঙ্গ : মহিলা | ফটো উপলব্ধ | 393 | WUE0084210 | নাম : কালাচাঁদ হেমব্রম<br>পিতার নাম: যীশু হেমব্রম<br>বাড়ির নং : এন0233<br>বয়স : 38 লিঙ্গ : পুরুষ | ফটো উপলব্ধ |
| 394 | WUE2600914 | নাম : সুভাষ নস্কর<br>পিতার নাম: অষ্ট নস্কর<br>বাড়ির নং : এন0018<br>বয়স : 26 লিঙ্গ : পুরুষ        | ফটো উপলব্ধ | 395 | WUE2608578 | নাম : বিশ্বনাথ টুডু<br>পিতার নাম: বাপী টুডু<br>বাড়ির নং : এন0096<br>বয়স : 20 লিঙ্গ : পুরুষ          | ফটো উপলব্ধ | 396 | WUE2628576 | নাম : সুস্মিতা দাস<br>স্বামীর নাম: শুভেন্দু দাস<br>বাড়ির নং : এন008<br>বয়স : 21 লিঙ্গ : মহিলা    | ফটো উপলব্ধ |
| 397 | WUE2632339 | নাম : জিতেন মাঝি<br>পিতার নাম: নিত্যানন্দ মাঝি<br>বাড়ির নং : এন0074<br>বয়স : 20 লিঙ্গ : পুরুষ    | ফটো উপলব্ধ | 398 | WUE2632420 | নাম : উত্তম মাঝি<br>পিতার নাম: সুশান্ত মাঝি<br>বাড়ির নং : এন0079<br>বয়স : 20 লিঙ্গ : পুরুষ          | ফটো উপলব্ধ | 399 | WUE2634137 | নাম : চয়ন মাইতি<br>পিতার নাম: নিমাই মাইতি<br>বাড়ির নং : এন0094<br>বয়স : 20 লিঙ্গ : পুরুষ        | ফটো উপলব্ধ |
| 400 | WUE2634145 | নাম : স্মৃতি দুয়া<br>পিতার নাম: তোতন দুয়া<br>বাড়ির নং : এন0054<br>বয়স : 20 লিঙ্গ : মহিলা       | ফটো উপলব্ধ | 401 | WUE2634228 | নাম : হিমাংশু মাঝি<br>পিতার নাম: মধুসূদন মাঝি<br>বাড়ির নং : এন0084<br>বয়স : 20 লিঙ্গ : পুরুষ        | ফটো উপলব্ধ | 402 | JQM1312198 | নাম : স্বপন পাত্র<br>পিতার নাম: হরিপদ পাত্র<br>বাড়ির নং : এন0234<br>বয়স : 47 লিঙ্গ : পুরুষ       | ফটো উপলব্ধ |
| 403 | WUE1238138 | নাম : মৌমিতা পাত্র<br>স্বামীর নাম: স্বপন পাত্র<br>বাড়ির নং : এন0234<br>বয়স : 36 লিঙ্গ : মহিলা    | ফটো উপলব্ধ |     |            |   |            |     |            |  |            |

|  |                  |  |                  |   |                  |
|--|------------------|--|------------------|---|------------------|
| 404<br>নাম : প্রদীপকুমার রানা<br>পিতার নাম: অক্ষয়কুমার রানা<br>বাড়ির নং : নতুন পরিবার<br>বয়স : 50 লিঙ্গ : পুরুষ<br>ফটো উপলব্ধ | WUE2562320       | 405<br>নাম : বুমা রানা<br>স্বামীর নাম: প্রদীপ কুমার রানা<br>বাড়ির নং : নতুন পরিবার<br>বয়স : 36 লিঙ্গ : মহিলা<br>ফটো উপলব্ধ | IRH1626951       | 406<br>নাম : শুভঙ্কর দাস<br>পিতার নাম: পরেশ দাস<br>বাড়ির নং : n0016<br>বয়স : 28 লিঙ্গ : পুরুষ<br>ফটো উপলব্ধ       | WUE2052884       |
| 407<br>নাম : সন্দীপ নায়েক<br>পিতার নাম: অসিত নায়েক<br>বাড়ির নং : এন0004<br>বয়স : 26 লিঙ্গ : পুরুষ<br>ফটো উপলব্ধ              | WUE2156222       | 408<br>নাম : আদল পাতর<br>পিতার নাম: অমল্য পাতর<br>বাড়ির নং : n0116<br>বয়স : 52 লিঙ্গ : পুরুষ<br>ফটো উপলব্ধ                 | WB/32/226/132566 | 409<br>নাম : বাদলী পাতর<br>স্বামীর নাম: ভূপেন পাতর<br>বাড়ির নং : n0116<br>বয়স : 60 লিঙ্গ : মহিলা<br>ফটো উপলব্ধ    | WB/32/226/132567 |
| 410<br>নাম : কিষ্ট পাতর<br>পিতার নাম: যতীন্দ্র পাতর<br>বাড়ির নং : n0117<br>বয়স : 69 লিঙ্গ : পুরুষ<br>ফটো উপলব্ধ                | WB/32/226/132795 | 411<br>নাম : ছায়া পাতর<br>স্বামীর নাম: কিষ্ট পাতর<br>বাড়ির নং : n0117<br>বয়স : 64 লিঙ্গ : মহিলা<br>ফটো উপলব্ধ             | WB/32/226/132258 | 412<br>নাম : রঞ্জনা পাতর<br>স্বামীর নাম: দীপক পাতর<br>বাড়ির নং : n0117<br>বয়স : 47 লিঙ্গ : মহিলা<br>ফটো উপলব্ধ    | JQM1297241       |
| 413<br>নাম : রুমি পাতর<br>পিতার নাম: দীপক পাতর<br>বাড়ির নং : এন0117<br>বয়স : 21 লিঙ্গ : মহিলা<br>ফটো উপলব্ধ                    | WUE2579191       | 414<br>নাম : মন্থা পাতর<br>পিতার নাম: রাখাল পাতর<br>বাড়ির নং : n0119<br>বয়স : 67 লিঙ্গ : পুরুষ<br>ফটো উপলব্ধ               | WB/32/226/132218 | 415<br>নাম : লক্ষী পাতর<br>স্বামীর নাম: মন্থা পাতর<br>বাড়ির নং : n0119<br>বয়স : 48 লিঙ্গ : মহিলা<br>ফটো উপলব্ধ    | WUE1607555       |
| 416<br>নাম : মালতী পাতর<br>পিতার নাম: রাখাল পাতর<br>বাড়ির নং : n0119<br>বয়স : 54 লিঙ্গ : মহিলা<br>ফটো উপলব্ধ                   | WB/32/226/132811 | 417<br>নাম : কালিপদ পাতর<br>পিতার নাম: মকরা পাতর<br>বাড়ির নং : n0120<br>বয়স : 82 লিঙ্গ : পুরুষ<br>ফটো উপলব্ধ               | WB/32/226/132675 | 418<br>নাম : সরস্বতী পাতর<br>স্বামীর নাম: কালিপদ পাতর<br>বাড়ির নং : n0120<br>বয়স : 75 লিঙ্গ : মহিলা<br>ফটো উপলব্ধ | WB/32/226/132676 |
| 419<br>নাম : নির্মল পাতর<br>পিতার নাম: কালিপদ পাতর<br>বাড়ির নং : n0120<br>বয়স : 44 লিঙ্গ : পুরুষ<br>ফটো উপলব্ধ                 | JQM1890797       | 420<br>নাম : অনিমা পাতর<br>স্বামীর নাম: নির্মল পাতর<br>বাড়ির নং : n0120<br>বয়স : 43 লিঙ্গ : মহিলা<br>ফটো উপলব্ধ            | WUE1207877       | 421<br>নাম : সুকুমার পাতর<br>পিতার নাম: মতিলাল পাতর<br>বাড়ির নং : n0121<br>বয়স : 62 লিঙ্গ : পুরুষ<br>ফটো উপলব্ধ   | WB/32/226/132779 |
| 422<br>নাম : সমীর পাতর<br>পিতার নাম: অনিল পাতর<br>বাড়ির নং : n0129<br>বয়স : 31 লিঙ্গ : পুরুষ<br>ফটো উপলব্ধ                     | WUE1607563       | 423<br>নাম : মংগল পাতর<br>পিতার নাম: পরমেশ্বর পাতর<br>বাড়ির নং : n0131<br>বয়স : 56 লিঙ্গ : পুরুষ<br>ফটো উপলব্ধ             | WB/32/226/132656 | 424<br>নাম : তারা পাতর<br>স্বামীর নাম: মংগল পাতর<br>বাড়ির নং : n0131<br>বয়স : 52 লিঙ্গ : মহিলা<br>ফটো উপলব্ধ      | WB/32/226/132799 |
| 425<br>নাম : কল্পনা পাতর<br>স্বামীর নাম: চন্দন পাতর<br>বাড়ির নং : n0121<br>বয়স : 59 লিঙ্গ : মহিলা<br>ফটো উপলব্ধ                | WB/32/226/132273 | 426<br>নাম : কুহেলী পাতর<br>পিতার নাম: রঞ্জন পাতর<br>বাড়ির নং : এন0012<br>বয়স : 26 লিঙ্গ : মহিলা<br>ফটো উপলব্ধ             | WUE2156214       | 427<br>নাম : রাধেশ্যাম পাতর<br>পিতার নাম: মঙ্গল পাতর<br>বাড়ির নং : n0131<br>বয়স : 27 লিঙ্গ : পুরুষ<br>ফটো উপলব্ধ  | WUE2090595       |
| 428<br>নাম : দুলাল পাতর<br>পিতার নাম: শম্ভু পাতর<br>বাড়ির নং : n0118<br>বয়স : 43 লিঙ্গ : পুরুষ<br>ফটো উপলব্ধ                   | JQM2151751       | 429<br>নাম : কাকলি পাতর<br>স্বামীর নাম: দুলাল পাতর<br>বাড়ির নং : n0118<br>বয়স : 40 লিঙ্গ : মহিলা<br>ফটো উপলব্ধ             | JQM2152056       | 430<br>নাম : সুরজিৎ পাত্র<br>পিতার নাম: সনাতন পাত্র<br>বাড়ির নং : n0119<br>বয়স : 38 লিঙ্গ : পুরুষ<br>ফটো উপলব্ধ   | WUE0076604       |
| 431<br>নাম : অনীল পাতর<br>পিতার নাম: রজনী পাতর<br>বাড়ির নং : n0129<br>বয়স : 77 লিঙ্গ : পুরুষ<br>ফটো উপলব্ধ                     | WB/32/226/132175 | 432<br>নাম : চন্দন পাতর<br>পিতার নাম: যতীন্দ্র পাতর<br>বাড়ির নং : n0121<br>বয়স : 66 লিঙ্গ : পুরুষ<br>ফটো উপলব্ধ            | WB/32/226/132311 | 433<br>নাম : সন্দীপ পাতর<br>পিতার নাম: বংকেশ পাতর<br>বাড়ির নং : n0121<br>বয়স : 44 লিঙ্গ : পুরুষ<br>ফটো উপলব্ধ     | JQM1890839       |

|  |                                |  |                                |   |                                |
|--|--------------------------------|--|--------------------------------|---|--------------------------------|
| 434<br>নাম : বিষ্ণুপদ পাতর<br>পিতার নাম: চন্দন পাতর<br>বাড়ির নং : n0121<br>বয়স : 37 লিঙ্গ : পুরুষ        | JQM2491801<br>ফটো উপলব্ধ       | 435<br>নাম : বিশ্বজিৎ পাতর<br>পিতার নাম: চন্দন পাতর<br>বাড়ির নং : n0121<br>বয়স : 38 লিঙ্গ : পুরুষ  | WUE0076463<br>ফটো উপলব্ধ       | 436<br>নাম : সূর্য পাতর<br>স্বামীর নাম: অনীল পাতর<br>বাড়ির নং : n0129<br>বয়স : 69 লিঙ্গ : মহিলা         | WB/32/226/132156<br>ফটো উপলব্ধ |
| 437<br>নাম : সোমা পাতর<br>স্বামীর নাম: বিষ্ণুপদ পাতর<br>বাড়ির নং : এন0121<br>বয়স : 30 লিঙ্গ : মহিলা      | ITG2003218<br>ফটো উপলব্ধ       | 438<br>নাম : সুশিলা পাতর<br>স্বামীর নাম: বাদল পাতর<br>বাড়ির নং : n0116<br>বয়স : 57 লিঙ্গ : মহিলা   | WB/32/226/132478<br>ফটো উপলব্ধ | 439<br>নাম : বাদল পাতর<br>পিতার নাম: অমল্য পাতর<br>বাড়ির নং : n0116<br>বয়স : 62 লিঙ্গ : পুরুষ           | WB/32/226/132468<br>ফটো উপলব্ধ |
| 440<br>নাম : জিৎ পাতর<br>পিতার নাম: নির্মল পাতর<br>বাড়ির নং : এন0120<br>বয়স : 22 লিঙ্গ : পুরুষ           | WUE2525947<br>ফটো উপলব্ধ       | 441<br>নাম : ভূপেন পাতর<br>পিতার নাম: অমল্য পাতর<br>বাড়ির নং : n0116<br>বয়স : 67 লিঙ্গ : পুরুষ     | WB/32/226/132101<br>ফটো উপলব্ধ | 442<br>নাম : অলকা পাতর<br>স্বামীর নাম: বাসুদেব পাতর<br>বাড়ির নং : n0125<br>বয়স : 42 লিঙ্গ : মহিলা       | WUE1207851<br>ফটো উপলব্ধ       |
| 443<br>নাম : বাসুদেব পাতর<br>পিতার নাম: শম্ভু পাতর<br>বাড়ির নং : n0125<br>বয়স : 44 লিঙ্গ : পুরুষ         | JQM2151728<br>ফটো উপলব্ধ       | 444<br>নাম : র্না পাতর<br>স্বামীর নাম: জয়দেব পাতর<br>বাড়ির নং : n0125<br>বয়স : 45 লিঙ্গ : মহিলা   | JQM1890847<br>ফটো উপলব্ধ       | 445<br>নাম : জয়দেব পাতর<br>পিতার নাম: শম্ভু পাতর<br>বাড়ির নং : n0125<br>বয়স : 53 লিঙ্গ : পুরুষ         | WB/32/226/132118<br>ফটো উপলব্ধ |
| 446<br>নাম : আরতী পাতর<br>স্বামীর নাম: শম্ভু পাতর<br>বাড়ির নং : n0125<br>বয়স : 74 লিঙ্গ : মহিলা          | WB/32/226/132135<br>ফটো উপলব্ধ | 447<br>নাম : শম্ভু পাতর<br>পিতার নাম: নটবর পাতর<br>বাড়ির নং : n0125<br>বয়স : 77 লিঙ্গ : পুরুষ      | WB/32/226/132147<br>ফটো উপলব্ধ | 448<br>নাম : মন্দা পাতর<br>স্বামীর নাম: অনীল পাতর<br>বাড়ির নং : n0124<br>বয়স : 58 লিঙ্গ : মহিলা         | WB/32/226/132517<br>ফটো উপলব্ধ |
| 449<br>নাম : অনীল পাতর<br>পিতার নাম: গোলক পাতর<br>বাড়ির নং : n0124<br>বয়স : 62 লিঙ্গ : পুরুষ             | WB/32/226/132513<br>ফটো উপলব্ধ | 450<br>নাম : প্রেমী পাতর<br>স্বামীর নাম: পূর্ন পাতর<br>বাড়ির নং : n0123<br>বয়স : 70 লিঙ্গ : মহিলা  | WB/32/226/132488<br>ফটো উপলব্ধ | 451<br>নাম : উমা পাতর<br>স্বামীর নাম: বংকেশ পাতর<br>বাড়ির নং : n0122<br>বয়স : 64 লিঙ্গ : মহিলা          | WB/32/226/132267<br>ফটো উপলব্ধ |
| 452<br>নাম : সন্তোষ পাতর<br>পিতার নাম: খোকন পাতর<br>বাড়ির নং : n0166<br>বয়স : 33 লিঙ্গ : পুরুষ           | WUE1487735<br>ফটো উপলব্ধ       | 453<br>নাম : প্রেমী পাতর<br>স্বামীর নাম: গোষ্ঠ পাতর<br>বাড়ির নং : n0132<br>বয়স : 72 লিঙ্গ : মহিলা  | WB/32/226/132340<br>ফটো উপলব্ধ | 454<br>নাম : মনু পাতর<br>পিতার নাম: অনিল পাতর<br>বাড়ির নং : n0129<br>বয়স : 40 লিঙ্গ : পুরুষ             | WUE0076232<br>ফটো উপলব্ধ       |
| 455<br>নাম : বনু পাতর<br>পিতার নাম: জয়দেব পাতর<br>বাড়ির নং : এন0125<br>বয়স : 24 লিঙ্গ : পুরুষ           | WUE2331023<br>ফটো উপলব্ধ       | 456<br>নাম : কাজল ভৌমিক<br>স্বামীর নাম: অলকেশ ভৌমিক<br>বাড়ির নং : n0128<br>বয়স : 49 লিঙ্গ : মহিলা  | JQM2151702<br>ফটো উপলব্ধ       | 457<br>নাম : লক্ষ্মী পাত্র<br>স্বামীর নাম: সুরাজিত পাত্র<br>বাড়ির নং : এন0119<br>বয়স : 27 লিঙ্গ : মহিলা | WUE2331031<br>ফটো উপলব্ধ       |
| 458<br>নাম : ইন্দ্রানী পাত্র (বাগ)<br>স্বামীর নাম: অলক বাগ<br>বাড়ির নং : n0116<br>বয়স : 42 লিঙ্গ : মহিলা | JQM1890763<br>ফটো উপলব্ধ       | 459<br>নাম : অভিজিৎ পাত্র<br>পিতার নাম: সনাতন পাত্র<br>বাড়ির নং : n0119<br>বয়স : 43 লিঙ্গ : পুরুষ  | JQM2491819<br>ফটো উপলব্ধ       | 460<br>নাম : সুদীপ কুমার পাতর<br>পিতার নাম: ভূপেন পাতর<br>বাড়ির নং : N0116<br>বয়স : 25 লিঙ্গ : পুরুষ    | WUE2255446<br>ফটো উপলব্ধ       |
| 461<br>নাম : বৈশাখী পাত্র<br>স্বামীর নাম: অভিজিৎ পাত্র<br>বাড়ির নং : n0119<br>বয়স : 30 লিঙ্গ : মহিলা     | WUE1782739<br>ফটো উপলব্ধ       | 462<br>নাম : দুর্গা পদ পাতর<br>পিতার নাম: গোষ্ঠ পাতর<br>বাড়ির নং : n0132<br>বয়স : 37 লিঙ্গ : পুরুষ | WUE1782762<br>ফটো উপলব্ধ       | 463<br>নাম : ঘনশ্যাম পাতর<br>পিতার নাম: মঙ্গল পাতর<br>বাড়ির নং : n0131<br>বয়স : 29 লিঙ্গ : পুরুষ        | WUE1782788<br>ফটো উপলব্ধ       |

|  |                          |  |                          |  |                                |
|--|--------------------------|--|--------------------------|--|--------------------------------|
| 464<br>নাম : সন্তোষ পাতর<br>স্বামীর নাম : মনু পাতর<br>বাড়ির নং : n01299<br>বয়স : 30 লিঙ্গ : মহিলা              | WUE1782796<br>ফটো উপলব্ধ | 465<br>নাম : মৌসুমী পাতর<br>স্বামীর নাম : সন্তোষ পাতর<br>বাড়ির নং : n0166<br>বয়স : 31 লিঙ্গ : মহিলা            | WUE1782804<br>ফটো উপলব্ধ | 466<br>নাম : বুদ্ধেশ্বর পাতর<br>পিতার নাম : দুলাল পাতর<br>বাড়ির নং : এন0118<br>বয়স : 23 লিঙ্গ : পুরুষ        | WUE2459402<br>ফটো উপলব্ধ       |
| 467<br>নাম : সর্বনা পাতর<br>স্বামীর নাম : ঘনশ্যাম পাতর<br>বাড়ির নং : এন0131<br>বয়স : 24 লিঙ্গ : মহিলা          | WUE2355659<br>ফটো উপলব্ধ | 468<br>নাম : সরস্বতী পাত্র<br>স্বামীর নাম : সুধীর পাত্র<br>বাড়ির নং : n0130<br>বয়স : 58 লিঙ্গ : মহিলা          | JQM2151694<br>ফটো উপলব্ধ | 469<br>নাম : মিনতি পাতর<br>পিতার নাম : সুধীর পাতর<br>বাড়ির নং : n0130<br>বয়স : 34 লিঙ্গ : মহিলা              | WUE1487727<br>ফটো উপলব্ধ       |
| 470<br>নাম : মৌচিসী বাগ<br>স্বামীর নাম : সুশান্ত বাগ<br>বাড়ির নং : n0175<br>বয়স : 39 লিঙ্গ : মহিলা             | WUE1782747<br>ফটো উপলব্ধ | 471<br>নাম : সুশান্ত বাগ<br>পিতার নাম : বীরেন চন্দ্র বাগ<br>বাড়ির নং : n0176<br>বয়স : 45 লিঙ্গ : পুরুষ         | WUE1782754<br>ফটো উপলব্ধ | 472<br>নাম : সৌমিত্র বাগ<br>পিতার নাম : সুশান্ত বাগ<br>বাড়ির নং : এন0176<br>বয়স : 21 লিঙ্গ : পুরুষ           | WUE2593994<br>ফটো উপলব্ধ       |
| 473<br>নাম : অলকেশ ভৌমিক<br>পিতার নাম : সতীশ চন্দ্র ভৌমিক<br>বাড়ির নং : n0128<br>বয়স : 48 লিঙ্গ : পুরুষ        | JQM2151785<br>ফটো উপলব্ধ | 474<br>নাম : কল্যান ভৌমিক<br>পিতার নাম : অশোক কুমার ভৌমিক<br>বাড়ির নং : N0123<br>বয়স : 42 লিঙ্গ : পুরুষ        | JQM2425668<br>ফটো উপলব্ধ | 475<br>নাম : পুতুল ভৌমিক<br>স্বামীর নাম : প্রকাশ ভৌমিক<br>বাড়ির নং : N0128<br>বয়স : 52 লিঙ্গ : মহিলা         | JQM2151769<br>ফটো উপলব্ধ       |
| 476<br>নাম : কমলিকা ভৌমিক<br>পিতার নাম : অশোক কুমার ভৌমিক<br>বাড়ির নং : N0127<br>বয়স : 35 লিঙ্গ : মহিলা        | WUE1398296<br>ফটো উপলব্ধ | 477<br>নাম : পল্লব ভৌমিক<br>পিতার নাম : বিকাশ চন্দ্র ভৌমিক<br>বাড়ির নং : N018<br>বয়স : 37 লিঙ্গ : পুরুষ        | JQM2491827<br>ফটো উপলব্ধ | 478<br>নাম : প্রবীর ভৌমিক<br>পিতার নাম : অলকেশ ভৌমিক<br>বাড়ির নং : এন012৮<br>বয়স : 22 লিঙ্গ : পুরুষ          | WUE2525954<br>ফটো উপলব্ধ       |
| 479<br>নাম : বিকাশ চন্দ্র ভৌমিক<br>পিতার নাম : সতীশ চন্দ্র ভৌমিক<br>বাড়ির নং : N0128<br>বয়স : 70 লিঙ্গ : পুরুষ | WUE2168623<br>ফটো উপলব্ধ | 480<br>নাম : মানসী ভৌমিক<br>স্বামীর নাম : বিভাস চন্দ্র ভৌমিক<br>বাড়ির নং : n0128<br>বয়স : 56 লিঙ্গ : মহিলা     | JQM2151777<br>ফটো উপলব্ধ | 481<br>নাম : অশোক কুমার ভৌমিক<br>পিতার নাম : সতীশ চন্দ্র ভৌমিক<br>বাড়ির নং : নং125<br>বয়স : 73 লিঙ্গ : পুরুষ | WUE2168490<br>ফটো উপলব্ধ       |
| 482<br>নাম : প্রভাস ভৌমিক<br>পিতার নাম : সতীশ চন্দ্র ভৌমিক<br>বাড়ির নং : N0032<br>বয়স : 54 লিঙ্গ : পুরুষ       | WUE2278968<br>ফটো উপলব্ধ | 483<br>নাম : বিভাস চন্দ্র ভৌমিক<br>পিতার নাম : সতীশ চন্দ্র ভৌমিক<br>বাড়ির নং : N0128<br>বয়স : 62 লিঙ্গ : পুরুষ | WUE2168631<br>ফটো উপলব্ধ | 484<br>নাম : কুনাল ভৌমিক<br>পিতার নাম : প্রকাশ ভৌমিক<br>বাড়ির নং : নং129<br>বয়স : 31 লিঙ্গ : পুরুষ           | WUE1607571<br>ফটো উপলব্ধ       |
| 485<br>নাম : পার্থ সারথি ভৌমিক<br>পিতার নাম : বিভাস চন্দ্র ভৌমিক<br>বাড়ির নং : n0128<br>বয়স : 30 লিঙ্গ : পুরুষ | WUE1713965<br>ফটো উপলব্ধ | 486<br>নাম : রবীন্দ্র মাঝি<br>পিতার নাম : লক্ষীন্দর মাঝি<br>বাড়ির নং : এন0092<br>বয়স : 27 লিঙ্গ : পুরুষ        | WUE2156248<br>ফটো উপলব্ধ | 487<br>নাম : খুকুমনি মাঝি<br>স্বামীর নাম : গৌতম মাঝি<br>বাড়ির নং : এন0079<br>বয়স : 28 লিঙ্গ : মহিলা          | WUE2156164<br>ফটো উপলব্ধ       |
| 488<br>নাম : বন্দনা মাঝি<br>পিতার নাম : বীরেন মাঝি<br>বাড়ির নং : এন0064<br>বয়স : 26 লিঙ্গ : মহিলা              | WUE2156198<br>ফটো উপলব্ধ | 489<br>নাম : কদম মাঝি<br>স্বামীর নাম : নীলকমল মাঝি<br>বাড়ির নং : এন0193<br>বয়স : 26 লিঙ্গ : মহিলা              | WUE2487882<br>ফটো উপলব্ধ | 490<br>নাম : শচিন মাহাত<br>পিতার নাম : কমল মাহাত<br>বাড়ির নং : এন0152<br>বয়স : 26 লিঙ্গ : পুরুষ              | WUE2156230<br>ফটো উপলব্ধ       |
| 491<br>নাম : সুভাষ রাণা<br>পিতার নাম : বৈদ্যনাথ রাণা<br>বাড়ির নং : N0165<br>বয়স : 25 লিঙ্গ : পুরুষ             | WUE2255396<br>ফটো উপলব্ধ | 492<br>নাম : সাগরিকা রাণা<br>পিতার নাম : বিশ্বনাথ রাণা<br>বাড়ির নং : N0160<br>বয়স : 25 লিঙ্গ : মহিলা           | WUE2255370<br>ফটো উপলব্ধ | 493<br>নাম : দীননাথ রানা<br>পিতার নাম : নিমাই রানা<br>বাড়ির নং : n0126<br>বয়স : 56 লিঙ্গ : পুরুষ             | WB/32/226/132052<br>ফটো উপলব্ধ |

|  |                  |            |  |                  |            |  |            |            |
|--|------------------|------------|--|------------------|------------|--|------------|------------|
| 494<br>নাম : হরিহর রানা<br>পিতার নাম: নিমাই রানা<br>বাড়ির নং : n0126<br>বয়স : 58 লিঙ্গ : পুরুষ             | WB/32/226/132189 | ফটো উপলব্ধ | 495<br>নাম : বৈদ্যনাথ রানা<br>পিতার নাম: নিমাই রাণা<br>বাড়ির নং : n0126<br>বয়স : 48 লিঙ্গ : পুরুষ      | JQM1890938       | ফটো উপলব্ধ | 496<br>নাম : অঞ্জু রানা<br>স্বামীর নাম: জগন্নাথ রানা<br>বাড়ির নং : n0126<br>বয়স : 36 লিঙ্গ : মহিলা     | WUE1607589 | ফটো উপলব্ধ |
| 497<br>নাম : জগন্নাথ রানা<br>পিতার নাম: নিমাই রানা<br>বাড়ির নং : n0126<br>বয়স : 39 লিঙ্গ : পুরুষ           | WUE0076760       | ফটো উপলব্ধ | 498<br>নাম : চন্দনা রানা<br>স্বামীর নাম: দীননাথ রানা<br>বাড়ির নং : n0126<br>বয়স : 52 লিঙ্গ : মহিলা     | WB/32/226/132054 | ফটো উপলব্ধ | 499<br>নাম : সমীর রানা<br>পিতার নাম: দীননাথ রানা<br>বাড়ির নং : n0126<br>বয়স : 33 লিঙ্গ : পুরুষ         | WUE1398312 | ফটো উপলব্ধ |
| 500<br>নাম : বিশ্বনাথ রানা<br>পিতার নাম: নিমাই রানা<br>বাড়ির নং : n0126<br>বয়স : 54 লিঙ্গ : পুরুষ          | WB/32/226/132051 | ফটো উপলব্ধ | 501<br>নাম : মনিকা রানা<br>স্বামীর নাম: বিশ্বনাথ রানা<br>বাড়ির নং : n0126<br>বয়স : 51 লিঙ্গ : মহিলা    | WB/32/226/132058 | ফটো উপলব্ধ | 502<br>নাম : কালিপদ রানা<br>পিতার নাম: গৌর রানা<br>বাড়ির নং : n0127<br>বয়স : 42 লিঙ্গ : পুরুষ          | WUE1207885 | ফটো উপলব্ধ |
| 503<br>নাম : প্রতিমা রানা<br>স্বামীর নাম: কাশীনাথ রানা<br>বাড়ির নং : n0127<br>বয়স : 40 লিঙ্গ : মহিলা       | JQM2152064       | ফটো উপলব্ধ | 504<br>নাম : কাশীনাথ রানা<br>মায়ের নাম: গৌর রানা<br>বাড়ির নং : n0127<br>বয়স : 44 লিঙ্গ : পুরুষ        | JQM1890920       | ফটো উপলব্ধ | 505<br>নাম : সূর্যকান্ত রানা<br>পিতার নাম: বিশ্বনাথ রানা<br>বাড়ির নং : n0126<br>বয়স : 27 লিঙ্গ : পুরুষ | WUE2052918 | ফটো উপলব্ধ |
| 506<br>নাম : লক্ষী রানা<br>স্বামীর নাম: গৌর রানা<br>বাড়ির নং : n0127<br>বয়স : 75 লিঙ্গ : মহিলা             | WB/32/226/132159 | ফটো উপলব্ধ | 507<br>নাম : সাবিত্রী রানা<br>স্বামীর নাম: বৈদ্যনাথ রানা<br>বাড়ির নং : n0126<br>বয়স : 45 লিঙ্গ : মহিলা | JQM2151793       | ফটো উপলব্ধ | 508<br>নাম : প্রসেনজিৎ রানা<br>পিতার নাম: গৌর রানা<br>বাড়ির নং : n0127<br>বয়স : 40 লিঙ্গ : পুরুষ       | JQM2152072 | ফটো উপলব্ধ |
| 509<br>নাম : পিংকী রানা<br>স্বামীর নাম: কালিপদ রানা<br>বাড়ির নং : n0127<br>বয়স : 41 লিঙ্গ : মহিলা          | WUE1207869       | ফটো উপলব্ধ | 510<br>নাম : সুভজিৎ রানা<br>পিতার নাম: কালিপদ রানা<br>বাড়ির নং : এন0127<br>বয়স : 21 লিঙ্গ : পুরুষ      | WUE2594018       | ফটো উপলব্ধ | 511<br>নাম : দুর্গা রানী রানা<br>স্বামীর নাম: হরিহর রানা<br>বাড়ির নং : n0126<br>বয়স : 54 লিঙ্গ : মহিলা | WUE2530384 | ফটো উপলব্ধ |
| 512<br>নাম : কুতিদীপ শাসমল<br>পিতার নাম: কুম্ভ চন্দ্র শাসমল<br>বাড়ির নং : এন0036<br>বয়স : 26 লিঙ্গ : পুরুষ | WUE2156180       | ফটো উপলব্ধ | 513<br>নাম : বিজয় সিং<br>পিতার নাম: জয় সিং<br>বাড়ির নং : এন0058<br>বয়স : 26 লিঙ্গ : পুরুষ            | WUE2156131       | ফটো উপলব্ধ | 514<br>নাম : চম্পা সিং পাতর<br>স্বামীর নাম: রকি সিং<br>বাড়ির নং : এন0170<br>বয়স : 26 লিঙ্গ : মহিলা     | WUE2156255 | ফটো উপলব্ধ |
| 515<br>নাম : সুচিত্রা ভক্ত<br>স্বামীর নাম: অশোক ভক্ত<br>বাড়ির নং : কুশগেরিয়া<br>বয়স : 36 লিঙ্গ : মহিলা    | WUE1150614       | ফটো উপলব্ধ | 516<br>নাম : সুজিত পাতর<br>পিতার নাম: নির্মল পাতর<br>বাড়ির নং : এন0120<br>বয়স : 20 লিঙ্গ : পুরুষ       | WUE2632396       | ফটো উপলব্ধ | 517<br>নাম : সৌরভ পাতর<br>পিতার নাম: দুলাল পাতর<br>বাড়ির নং : এন0118<br>বয়স : 20 লিঙ্গ : পুরুষ         | WUE2632412 | ফটো উপলব্ধ |

|  |                          |   |                          |  |                                |
|--|--------------------------|---|--------------------------|--|--------------------------------|
| 518<br>নাম : উর্মিলা মাহাত<br>পিতার নাম: বীরেন্দ্রনাথ মাহাত<br>বাড়ির নং : এন0150<br>বয়স : 24 লিঙ্গ : মহিলা | ZHX2197655<br>ফটো উপলব্ধ | 519<br>নাম : আশা সিং রানা<br>স্বামীর নাম: বিশ্বজিৎ রানা<br>বাড়ির নং : পাঠানমারি<br>বয়স : 41 লিঙ্গ : মহিলা | BXB2862886<br>ফটো উপলব্ধ | 520<br>নাম : পাখি মন্ডল<br>পিতার নাম: বুদ্ধেশ্বর মন্ডল<br>বাড়ির নং : এন0020<br>বয়স : 23 লিঙ্গ : মহিলা    | YNG2346872<br>ফটো উপলব্ধ       |
| 521<br>নাম : মোনালিসা মাহাত<br>পিতার নাম: সুকুমার মাহাত<br>বাড়ির নং : এন0150<br>বয়স : 22 লিঙ্গ : মহিলা     | WUE2459410<br>ফটো উপলব্ধ | 522<br>নাম : তপতী মাহাত<br>স্বামীর নাম: কমল মাহাত<br>বাড়ির নং : এন0158<br>বয়স : 29 লিঙ্গ : মহিলা          | WUE2384790<br>ফটো উপলব্ধ | 523<br>নাম : গোকুল মাহাত<br>পিতার নাম: লক্ষ্মীকান্ত মাহাত<br>বাড়ির নং : এন0156<br>বয়স : 22 লিঙ্গ : পুরুষ | WUE2523017<br>ফটো উপলব্ধ       |
| 524<br>নাম : জশোঞ্জয় মাহাত<br>পিতার নাম: ছত্রধর মাহাত<br>বাড়ির নং : এন0199<br>বয়স : 31 লিঙ্গ : পুরুষ      | YNG1611581<br>ফটো উপলব্ধ | 525<br>নাম : খগেন মাহাত<br>পিতার নাম: দীনবন্ধু মাহাত<br>বাড়ির নং : n0162<br>বয়স : 58 লিঙ্গ : পুরুষ        | WUE2168482<br>ফটো উপলব্ধ | 526<br>নাম : সঞ্জয় মাহাত<br>পিতার নাম: বাবু মাহাত<br>বাড়ির নং : এন0165<br>বয়স : 24 লিঙ্গ : পুরুষ        | WUE2330983<br>ফটো উপলব্ধ       |
| 527<br>নাম : কাকলী মাহাত<br>স্বামীর নাম: তপন মাহাত<br>বাড়ির নং : N0145<br>বয়স : 26 লিঙ্গ : মহিলা           | WUE2156172<br>ফটো উপলব্ধ | 528<br>নাম : বীণাপানী মাহাত<br>স্বামীর নাম: অজিত মাহাত<br>বাড়ির নং : n0153<br>বয়স : 61 লিঙ্গ : মহিলা      | WUE2250983<br>ফটো উপলব্ধ | 529<br>নাম : ঝন্টু মাহাত<br>পিতার নাম: নিরঞ্জন মাহাত<br>বাড়ির নং : n0165<br>বয়স : 58 লিঙ্গ : পুরুষ       | WUE2168557<br>ফটো উপলব্ধ       |
| 530<br>নাম : জ্যোৎস্না মাহাত<br>স্বামীর নাম: বাবু মাহাত<br>বাড়ির নং : n0165<br>বয়স : 52 লিঙ্গ : মহিলা      | WUE2168565<br>ফটো উপলব্ধ | 531<br>নাম : সরস্বতী মাহাত<br>পিতার নাম: গুডু মাহাত<br>বাড়ির নং : n0154<br>বয়স : 51 লিঙ্গ : মহিলা         | WUE2256832<br>ফটো উপলব্ধ | 532<br>নাম : রীনা মাহাত<br>স্বামীর নাম: রহিম মাহাত<br>বাড়ির নং : n0145<br>বয়স : 53 লিঙ্গ : মহিলা         | WUE2256857<br>ফটো উপলব্ধ       |
| 533<br>নাম : সন্ধ্যা মাহাত<br>স্বামীর নাম: বিজয় মাহাত<br>বাড়ির নং : n0156<br>বয়স : 45 লিঙ্গ : মহিলা       | JQM1891068<br>ফটো উপলব্ধ | 534<br>নাম : লক্ষ্মীকান্ত মাহাত<br>পিতার নাম: সুরেন মাহাত<br>বাড়ির নং : n0156<br>বয়স : 48 লিঙ্গ : পুরুষ   | JQM1891076<br>ফটো উপলব্ধ | 535<br>নাম : তপন মাহাত<br>পিতার নাম: রহিম মাহাত<br>বাড়ির নং : n0145<br>বয়স : 30 লিঙ্গ : পুরুষ            | WUE1782895<br>ফটো উপলব্ধ       |
| 536<br>নাম : মুক্তিপদ মাহাত<br>পিতার নাম: কালিপদ মাহাত<br>বাড়ির নং : n0149<br>বয়স : 30 লিঙ্গ : পুরুষ       | WUE1782903<br>ফটো উপলব্ধ | 537<br>নাম : যমুনা মাহাত<br>স্বামীর নাম: শ্যামল মাহাত<br>বাড়ির নং : n0158<br>বয়স : 31 লিঙ্গ : মহিলা       | WUE1782911<br>ফটো উপলব্ধ | 538<br>নাম : বিকাশ মাহাত<br>পিতার নাম: দুর্গা মাহাত<br>বাড়ির নং : n0144<br>বয়স : 31 লিঙ্গ : পুরুষ        | WUE1782846<br>ফটো উপলব্ধ       |
| 539<br>নাম : শবু মাহাত<br>পিতার নাম: ঘন্টু মাহাত<br>বাড়ির নং : n0163<br>বয়স : 30 লিঙ্গ : পুরুষ             | WUE1782853<br>ফটো উপলব্ধ | 540<br>নাম : চিরঞ্জিৎ মাহাত<br>পিতার নাম: মনোরঞ্জন মাহাত<br>বাড়ির নং : n0143<br>বয়স : 29 লিঙ্গ : পুরুষ    | WUE1782879<br>ফটো উপলব্ধ | 541<br>নাম : দেব্যানি মাহাত<br>স্বামীর নাম: মানিক মাহাত<br>বাড়ির নং : n0195<br>বয়স : 30 লিঙ্গ : মহিলা    | ZHX1664150<br>ফটো উপলব্ধ       |
| 542<br>নাম : বুদ্ধেশ্বর মাহাত<br>পিতার নাম: মনোরঞ্জন মাহাত<br>বাড়ির নং : n0188<br>বয়স : 29 লিঙ্গ : পুরুষ   | WUE1964345<br>ফটো উপলব্ধ | 543<br>নাম : অনুকুল মাহাত<br>পিতার নাম: বিজয় মাহাত<br>বাড়ির নং : n0156<br>বয়স : 27 লিঙ্গ : পুরুষ         | WUE2052942<br>ফটো উপলব্ধ | 544<br>নাম : রূপালী মাহাত<br>স্বামীর নাম: সত্যজিৎ মাহাত<br>বাড়ির নং : n0153<br>বয়স : 44 লিঙ্গ : মহিলা    | JQM2151801<br>ফটো উপলব্ধ       |
| 545<br>নাম : সহচরী মাহাত<br>স্বামীর নাম: নলিনী মাহাত<br>বাড়ির নং : n0161<br>বয়স : 62 লিঙ্গ : মহিলা         | WUE2410215<br>ফটো উপলব্ধ | 546<br>নাম : কনিকা মাহাত<br>স্বামীর নাম: প্রসেনজিৎ মাহাত<br>বাড়ির নং : n0143<br>বয়স : 34 লিঙ্গ : মহিলা    | WUE1487768<br>ফটো উপলব্ধ | 547<br>নাম : প্রেমচাঁদ মাহাত<br>পিতার নাম: প্রহলাদ মাহাত<br>বাড়ির নং : n0145<br>বয়স : 87 লিঙ্গ : পুরুষ   | WB/32/226/132341<br>ফটো উপলব্ধ |

|  |                  |            |  |                  |            |  |                  |            |
|--|------------------|------------|--|------------------|------------|--|------------------|------------|
| 548  | WB/32/226/132428 | ফটো উপলব্ধ | 549  | WUE1207976       | ফটো উপলব্ধ | 550  | WUE1207901       | ফটো উপলব্ধ |
| নাম : লক্ষ্মী মাহাত<br>পিতার নাম: প্রেমচাঁদ মাহাত<br>বাড়ির নং : n0145<br>বয়স : 58 লিঙ্গ : মহিলা  |                  |            | নাম : আরতি চন্দ<br>স্বামীর নাম: সুভাষ চন্দ<br>বাড়ির নং : n0145<br>বয়স : 42 লিঙ্গ : মহিলা         |                  |            | নাম : সুনীল মাহাত<br>পিতার নাম: প্রেমচাঁদ মাহাত<br>বাড়ির নং : n0145<br>বয়স : 38 লিঙ্গ : পুরুষ    |                  |            |
| 551  | WUE1306604       | ফটো উপলব্ধ | 552  | WB/32/226/132432 | ফটো উপলব্ধ | 553  | JQM1891084       | ফটো উপলব্ধ |
| নাম : দুর্গা মাহাত<br>স্বামীর নাম: সুনীল মাহাত<br>বাড়ির নং : n0145<br>বয়স : 36 লিঙ্গ : মহিলা     |                  |            | নাম : সাবিত্রী মাহাত<br>স্বামীর নাম: শক্রয় মাহাত<br>বাড়ির নং : n0148<br>বয়স : 74 লিঙ্গ : মহিলা  |                  |            | নাম : বিকাশ মাহাত<br>মায়ের নাম: সাবিত্রী মাহাত<br>বাড়ির নং : n0148<br>বয়স : 44 লিঙ্গ : পুরুষ    |                  |            |
| 554  | WB/32/226/132569 | ফটো উপলব্ধ | 555  | WB/32/226/132427 | ফটো উপলব্ধ | 556  | WUE2579209       | ফটো উপলব্ধ |
| নাম : সুভাষ মাহাত<br>পিতার নাম: শক্রয় মাহাত<br>বাড়ির নং : n0148<br>বয়স : 57 লিঙ্গ : পুরুষ       |                  |            | নাম : আভা মাহাত<br>স্বামীর নাম: সুভাষ মাহাত<br>বাড়ির নং : n0148<br>বয়স : 50 লিঙ্গ : মহিলা        |                  |            | নাম : মনোজ মাহাত<br>পিতার নাম: সুভাষ মাহাত<br>বাড়ির নং : এন0148<br>বয়স : 21 লিঙ্গ : পুরুষ        |                  |            |
| 557  | WUE2410181       | ফটো উপলব্ধ | 558  | WB/32/226/132610 | ফটো উপলব্ধ | 559  | JQM1890979       | ফটো উপলব্ধ |
| নাম : কালিপদ মাহাত<br>পিতার নাম: যজ্ঞেশ্বর মাহাত<br>বাড়ির নং : n0149<br>বয়স : 68 লিঙ্গ : পুরুষ   |                  |            | নাম : চন্দন মাহাত<br>পিতার নাম: নরেন মাহাত<br>বাড়ির নং : n0151<br>বয়স : 50 লিঙ্গ : পুরুষ         |                  |            | নাম : কম্পনা মাহাত<br>স্বামীর নাম: চন্দন মাহাত<br>বাড়ির নং : n0151<br>বয়স : 45 লিঙ্গ : মহিলা     |                  |            |
| 560  | JQM1891001       | ফটো উপলব্ধ | 561  | WUE1607597       | ফটো উপলব্ধ | 562  | WB/32/226/132599 | ফটো উপলব্ধ |
| নাম : রুমা রানী মাহাত<br>স্বামীর নাম: কমল মাহাত<br>বাড়ির নং : n0152<br>বয়স : 47 লিঙ্গ : মহিলা    |                  |            | নাম : গঙ্গা মাহাত<br>স্বামীর নাম: বিশ্ববন্ধু মাহাত<br>বাড়ির নং : n0153<br>বয়স : 33 লিঙ্গ : মহিলা |                  |            | নাম : জীতেন্দ্র মাহাত<br>পিতার নাম: ভাগবত মাহাত<br>বাড়ির নং : n0153<br>বয়স : 62 লিঙ্গ : পুরুষ    |                  |            |
| 563  | JQM1891035       | ফটো উপলব্ধ | 564  | WB/32/226/132462 | ফটো উপলব্ধ | 565  | WB/32/226/132097 | ফটো উপলব্ধ |
| নাম : সেফালী মাহাত<br>স্বামীর নাম: শ্যামল মাহাত<br>বাড়ির নং : n0138<br>বয়স : 44 লিঙ্গ : মহিলা    |                  |            | নাম : মনোরঞ্জন মাহাত<br>পিতার নাম: বিপিন মাহাত<br>বাড়ির নং : n0143<br>বয়স : 62 লিঙ্গ : পুরুষ     |                  |            | নাম : লক্ষ্মী মাহাত<br>স্বামীর নাম: দেবেন মাহাত<br>বাড়ির নং : n0155<br>বয়স : 56 লিঙ্গ : মহিলা    |                  |            |
| 566  | WUE1207943       | ফটো উপলব্ধ | 567  | JQM2152114       | ফটো উপলব্ধ | 568  | WUE1207893       | ফটো উপলব্ধ |
| নাম : সন্দীপ মাহাত<br>পিতার নাম: দেবেন মাহাত<br>বাড়ির নং : n0155<br>বয়স : 37 লিঙ্গ : পুরুষ       |                  |            | নাম : প্রবীর মাহাত<br>পিতার নাম: সুরেন মাহাত<br>বাড়ির নং : n0156<br>বয়স : 47 লিঙ্গ : পুরুষ       |                  |            | নাম : মঞ্জুরানী মাহাত<br>স্বামীর নাম: প্রবীর মাহাত<br>বাড়ির নং : n0156<br>বয়স : 37 লিঙ্গ : মহিলা |                  |            |
| 569  | WUE1315027       | ফটো উপলব্ধ | 570  | WUE1398395       | ফটো উপলব্ধ | 571  | WUE1398379       | ফটো উপলব্ধ |
| নাম : শক্তিপদ মাহাত<br>পিতার নাম: সুরেন মাহাত<br>বাড়ির নং : n0156<br>বয়স : 40 লিঙ্গ : পুরুষ      |                  |            | নাম : নির্মল মাহাত<br>পিতার নাম: ঘল্টু মাহাত<br>বাড়ির নং : n0163<br>বয়স : 33 লিঙ্গ : পুরুষ       |                  |            | নাম : ফটিক মাহাত<br>পিতার নাম: ঘল্টু মাহাত<br>বাড়ির নং : n0163<br>বয়স : 33 লিঙ্গ : পুরুষ         |                  |            |
| 572  | WUE1398387       | ফটো উপলব্ধ | 573  | WB/32/226/132319 | ফটো উপলব্ধ | 574  | WB/32/226/132315 | ফটো উপলব্ধ |
| নাম : রোহিনী মাহাত<br>স্বামীর নাম: ফটিক মাহাত<br>বাড়ির নং : n0163<br>বয়স : 36 লিঙ্গ : মহিলা      |                  |            | নাম : মনোরঞ্জন মাহাত<br>পিতার নাম: ভাগবত মাহাত<br>বাড়ির নং : n0139<br>বয়স : 60 লিঙ্গ : পুরুষ     |                  |            | নাম : মল্লিকা মাহাত<br>স্বামীর নাম: মনোরঞ্জন মাহাত<br>বাড়ির নং : n0139<br>বয়স : 57 লিঙ্গ : মহিলা |                  |            |
| 575  | WUE1398320       | ফটো উপলব্ধ | 576  | WB/32/226/132475 | ফটো উপলব্ধ | 577  | WB/32/226/132612 | ফটো উপলব্ধ |
| নাম : প্রসেনজিৎ মাহাত<br>পিতার নাম: মনোরঞ্জন মাহাত<br>বাড়ির নং : n0143<br>বয়স : 33 লিঙ্গ : পুরুষ |                  |            | নাম : ভবানী মাহাত<br>স্বামীর নাম: মনোরঞ্জন মাহাত<br>বাড়ির নং : n0143<br>বয়স : 59 লিঙ্গ : মহিলা   |                  |            | নাম : শ্যামল মাহাত<br>পিতার নাম: কৃষ্ণ পদ মাহাত<br>বাড়ির নং : n0138<br>বয়স : 50 লিঙ্গ : পুরুষ    |                  |            |

|   |                  |            |  |                  |            |   |                  |            |
|---|------------------|------------|--|------------------|------------|---|------------------|------------|
| 578<br>নাম : বিমলা মাহাত<br>স্বামীর নাম: কৃষ্ণ পদ মাহাত<br>বাড়ির নং : n0138<br>বয়স : 77 লিঙ্গ : মহিলা   | WB/32/226/132299 | ফটো উপলব্ধ | 579<br>নাম : ইন্দ্রানী মাহাত<br>স্বামীর নাম: জ্যোঞ্জয় মাহাত<br>বাড়ির নং : n0199<br>বয়স : 28 লিঙ্গ : মহিলা | WUE2017432       | ফটো উপলব্ধ | 580<br>নাম : সুজাতা মাহাত<br>স্বামীর নাম: শক্তিপদ মাহাত<br>বাড়ির নং : n0200<br>বয়স : 31 লিঙ্গ : মহিলা       | WUE2017440       | ফটো উপলব্ধ |
| 581<br>নাম : জ্যোৎস্না মাহাত<br>স্বামীর নাম: শঙ্কু মাহাত<br>বাড়ির নং : n0201<br>বয়স : 29 লিঙ্গ : মহিলা  | WUE2017457       | ফটো উপলব্ধ | 582<br>নাম : উমা মাহাত<br>পিতার নাম: বশু মাহাত<br>বাড়ির নং : n0202<br>বয়স : 28 লিঙ্গ : মহিলা               | WUE2017465       | ফটো উপলব্ধ | 583<br>নাম : সত্যজিত মাহাত<br>পিতার নাম: ভাগবত মাহাত<br>বাড়ির নং : n0153<br>বয়স : 52 লিঙ্গ : পুরুষ          | WB/32/226/132453 | ফটো উপলব্ধ |
| 584<br>নাম : কমল মাহাত<br>পিতার নাম: সুরেন্দ্র মাহাত<br>বাড়ির নং : n0152<br>বয়স : 50 লিঙ্গ : পুরুষ      | JQM1890995       | ফটো উপলব্ধ | 585<br>নাম : প্রভাবতী মাহাত<br>স্বামীর নাম: সুরেন্দ্র মাহাত<br>বাড়ির নং : n0152<br>বয়স : 74 লিঙ্গ : মহিলা  | WB/32/226/132448 | ফটো উপলব্ধ | 586<br>নাম : লতিকা মাহাত<br>স্বামীর নাম: খোকন মাহাত<br>বাড়ির নং : n0151<br>বয়স : 44 লিঙ্গ : মহিলা           | WUE1207950       | ফটো উপলব্ধ |
| 587<br>নাম : খোকন মাহাত<br>পিতার নাম: নরেন মাহাত<br>বাড়ির নং : n0151<br>বয়স : 44 লিঙ্গ : পুরুষ          | JQM1890987       | ফটো উপলব্ধ | 588<br>নাম : রেখা মাহাত<br>স্বামীর নাম: সুকুমার মাহাত<br>বাড়ির নং : n0150<br>বয়স : 42 লিঙ্গ : মহিলা        | JQM2152098       | ফটো উপলব্ধ | 589<br>নাম : সাবিত্রী মাহাত<br>স্বামীর নাম: প্রবীর মাহাত<br>বাড়ির নং : n0150<br>বয়স : 37 লিঙ্গ : মহিলা      | WUE1487784       | ফটো উপলব্ধ |
| 590<br>নাম : মহিনী মাহাত<br>স্বামীর নাম: লক্ষ্মীরাম মাহাত<br>বাড়ির নং : n0150<br>বয়স : 77 লিঙ্গ : মহিলা | WUE2599389       | ফটো উপলব্ধ | 591<br>নাম : মানিক মাহাত<br>পিতার নাম: কালিপদ মাহাত<br>বাড়ির নং : n0149<br>বয়স : 33 লিঙ্গ : পুরুষ          | WUE1398338       | ফটো উপলব্ধ | 592<br>নাম : আশালতা মাহাত<br>স্বামীর নাম: কালিপদ মাহাত<br>বাড়ির নং : n0149<br>বয়স : 60 লিঙ্গ : মহিলা        | WUE2410199       | ফটো উপলব্ধ |
| 593<br>নাম : দুর্গা মাহাত<br>স্বামীর নাম: ঘল্টু মাহাত<br>বাড়ির নং : n0163<br>বয়স : 59 লিঙ্গ : মহিলা     | WB/32/226/132526 | ফটো উপলব্ধ | 594<br>নাম : সরস্বতী মাহাত<br>স্বামীর নাম: মানস মাহাত<br>বাড়ির নং : n0162<br>বয়স : 34 লিঙ্গ : মহিলা        | WUE1315134       | ফটো উপলব্ধ | 595<br>নাম : মানস মাহাত<br>পিতার নাম: খগেন মাহাত<br>বাড়ির নং : n0162<br>বয়স : 34 লিঙ্গ : পুরুষ              | WUE1315126       | ফটো উপলব্ধ |
| 596<br>নাম : উত্তমী মাহাত<br>স্বামীর নাম: রাজেন মাহাত<br>বাড়ির নং : n0160<br>বয়স : 58 লিঙ্গ : মহিলা     | WB/32/226/132598 | ফটো উপলব্ধ | 597<br>নাম : রাজেন মাহাত<br>পিতার নাম: মদন মাহাত<br>বাড়ির নং : n0160<br>বয়স : 62 লিঙ্গ : পুরুষ             | WB/32/226/132606 | ফটো উপলব্ধ | 598<br>নাম : মলিন মাহাত<br>পিতার নাম: দেবেন মাহাত<br>বাড়ির নং : n0159<br>বয়স : 33 লিঙ্গ : পুরুষ             | WUE1607605       | ফটো উপলব্ধ |
| 599<br>নাম : শংকর মাহাত<br>পিতার নাম: দেবেন মাহাত<br>বাড়ির নং : n0159<br>বয়স : 42 লিঙ্গ : পুরুষ         | JQM2152106       | ফটো উপলব্ধ | 600<br>নাম : ইন্দু মাহাত<br>স্বামীর নাম: দেবেন মাহাত<br>বাড়ির নং : n0159<br>বয়স : 59 লিঙ্গ : মহিলা         | WB/32/226/132821 | ফটো উপলব্ধ | 601<br>নাম : দেবেন মাহাত<br>পিতার নাম: মদন মাহাত<br>বাড়ির নং : n0159<br>বয়স : 64 লিঙ্গ : পুরুষ              | WB/32/226/132463 | ফটো উপলব্ধ |
| 602<br>নাম : কমল মাহাত<br>পিতার নাম: প্রভাত মাহাত<br>বাড়ির নং : n0158<br>বয়স : 33 লিঙ্গ : পুরুষ         | WUE1398346       | ফটো উপলব্ধ | 603<br>নাম : শ্যামল মাহাত<br>পিতার নাম: প্রভাত মাহাত<br>বাড়ির নং : n0158<br>বয়স : 34 লিঙ্গ : পুরুষ         | WUE1398353       | ফটো উপলব্ধ | 604<br>নাম : লক্ষ্মীপ্রীয়া মাহাত<br>স্বামীর নাম: সনাতন মাহাত<br>বাড়ির নং : n0158<br>বয়স : 33 লিঙ্গ : মহিলা | WUE1398361       | ফটো উপলব্ধ |
| 605<br>নাম : সনাতন মাহাত<br>পিতার নাম: প্রভাত মাহাত<br>বাড়ির নং : n0158<br>বয়স : 45 লিঙ্গ : পুরুষ       | JQM1891027       | ফটো উপলব্ধ | 606<br>নাম : উষা মাহাত<br>স্বামীর নাম: প্রভাত মাহাত<br>বাড়ির নং : n0158<br>বয়স : 64 লিঙ্গ : মহিলা          | WB/32/226/132527 | ফটো উপলব্ধ | 607<br>নাম : প্রভাত মাহাত<br>পিতার নাম: কালিপদ মাহাত<br>বাড়ির নং : n0158<br>বয়স : 74 লিঙ্গ : পুরুষ          | WB/32/226/132570 | ফটো উপলব্ধ |

|   |            |            |   |                  |            |  |                  |            |
|---|------------|------------|---|------------------|------------|--|------------------|------------|
| 608   | JQM2152080 | ফটো উপলব্ধ | 609   | WB/32/226/132820 | ফটো উপলব্ধ | 610  | WUE2600070       | ফটো উপলব্ধ |
| নাম : লক্ষী মাহাত<br>স্বামীর নাম: বিকাশ মাহাত<br>বাড়ির নং : n0157<br>বয়স : 42 লিঙ্গ : মহিলা         |            |            | নাম : প্রতিমা মাহাত<br>স্বামীর নাম: বিকাশ মাহাত<br>বাড়ির নং : n0157<br>বয়স : 50 লিঙ্গ : মহিলা   |                  |            | নাম : বিকাশ মাহাত<br>পিতার নাম: কালিপদ মাহাত<br>বাড়ির নং : n0157<br>বয়স : 52 লিঙ্গ : পুরুষ         |                  |            |
| 611   | WUE2168532 | ফটো উপলব্ধ | 612   | WUE2156115       | ফটো উপলব্ধ | 613  | WUE2168573       | ফটো উপলব্ধ |
| নাম : জননী মাহাত<br>স্বামীর নাম: সুরেন মাহাত<br>বাড়ির নং : n0156<br>বয়স : 63 লিঙ্গ : মহিলা          |            |            | নাম : মাদুরী মাহাত<br>স্বামীর নাম: বিকাশ মাহাত<br>বাড়ির নং : এন0144<br>বয়স : 33 লিঙ্গ : মহিলা   |                  |            | নাম : বৃখন মাহাত<br>স্বামীর নাম: নিরঞ্জন মাহাত<br>বাড়ির নং : n0164<br>বয়স : 87 লিঙ্গ : মহিলা       |                  |            |
| 614   | JQM2151827 | ফটো উপলব্ধ | 615   | WUE2255503       | ফটো উপলব্ধ | 616  | WUE1306612       | ফটো উপলব্ধ |
| নাম : জয়ন্তী রানা<br>স্বামীর নাম: রাজেন রানা<br>বাড়ির নং : n0139<br>বয়স : 47 লিঙ্গ : মহিলা         |            |            | নাম : সৌরভ মাহাত<br>পিতার নাম: শ্যামল মাহাত<br>বাড়ির নং : N0138<br>বয়স : 25 লিঙ্গ : পুরুষ       |                  |            | নাম : লক্ষী মাহাত<br>স্বামীর নাম: শংকর মাহাত<br>বাড়ির নং : n0159<br>বয়স : 39 লিঙ্গ : মহিলা         |                  |            |
| 617   | WUE2250975 | ফটো উপলব্ধ | 618   | WUE2256840       | ফটো উপলব্ধ | 619  | WUE2165769       | ফটো উপলব্ধ |
| নাম : অজিত মাহাত<br>পিতার নাম: ভাগবত মাহাত<br>বাড়ির নং : n0153<br>বয়স : 66 লিঙ্গ : পুরুষ            |            |            | নাম : রহিম মাহাত<br>পিতার নাম: প্রেমচাঁদ মাহাত<br>বাড়ির নং : n0145<br>বয়স : 55 লিঙ্গ : পুরুষ    |                  |            | নাম : সাবিত্রী মাহাত<br>স্বামীর নাম: নিমল মাহাত<br>বাড়ির নং : n0091<br>বয়স : 27 লিঙ্গ : মহিলা      |                  |            |
| 620   | JQM1890953 | ফটো উপলব্ধ | 621   | WUE2168540       | ফটো উপলব্ধ | 622  | WUE2168524       | ফটো উপলব্ধ |
| নাম : বিশ্ববন্ধু মাহাত<br>পিতার নাম: অজিত মাহাত<br>বাড়ির নং : n0153<br>বয়স : 47 লিঙ্গ : পুরুষ       |            |            | নাম : রাজেন রানা<br>পিতার নাম: হরি রানা<br>বাড়ির নং : n0139<br>বয়স : 56 লিঙ্গ : পুরুষ           |                  |            | নাম : ঘল্টু মাহাত<br>পিতার নাম: নিরঞ্জন মাহাত<br>বাড়ির নং : n0163<br>বয়স : 67 লিঙ্গ : পুরুষ        |                  |            |
| 623   | WUE1207927 | ফটো উপলব্ধ | 624   | WUE1207935       | ফটো উপলব্ধ | 625  | WUE2090553       | ফটো উপলব্ধ |
| নাম : কাজল মাহাত<br>স্বামীর নাম: লক্ষীকান্ত মাহাত<br>বাড়ির নং : n0156<br>বয়স : 37 লিঙ্গ : মহিলা     |            |            | নাম : রবনী মাহাত<br>স্বামীর নাম: সন্দীপ মাহাত<br>বাড়ির নং : n0155<br>বয়স : 36 লিঙ্গ : মহিলা     |                  |            | নাম : তাপস মাহাত<br>পিতার নাম: সুভাষ মাহাত<br>বাড়ির নং : n0210<br>বয়স : 27 লিঙ্গ : পুরুষ           |                  |            |
| 626   | WUE1782937 | ফটো উপলব্ধ | 627   | WUE2255529       | ফটো উপলব্ধ | 628  | WUE2168516       | ফটো উপলব্ধ |
| নাম : সবিতা মাহাত<br>পিতার নাম: দেবেন মাহাত<br>বাড়ির নং : n0159<br>বয়স : 31 লিঙ্গ : মহিলা           |            |            | নাম : বিশ্ণুজিৎ মাহাত<br>পিতার নাম: সুকুমার মাহাত<br>বাড়ির নং : N0150<br>বয়স : 25 লিঙ্গ : পুরুষ |                  |            | নাম : পার্বতী মাহাত<br>স্বামীর নাম: খগেন মাহাত<br>বাড়ির নং : n0162<br>বয়স : 53 লিঙ্গ : মহিলা       |                  |            |
| 629   | JQM2151819 | ফটো উপলব্ধ | 630   | WUE2256899       | ফটো উপলব্ধ | 631  | WUE2330967       | ফটো উপলব্ধ |
| নাম : প্রবীর কুমার মাহাত<br>পিতার নাম: লক্ষীরাম মাহাত<br>বাড়ির নং : n0150<br>বয়স : 46 লিঙ্গ : পুরুষ |            |            | নাম : কালিপদ রুইদাস<br>পিতার নাম: কৃপাসিকু দাস<br>বাড়ির নং : n0134<br>বয়স : 52 লিঙ্গ : পুরুষ    |                  |            | নাম : মামনি রুইদাস<br>স্বামীর নাম: প্রসেনজীৎ রুইদাস<br>বাড়ির নং : এন0899<br>বয়স : 23 লিঙ্গ : মহিলা |                  |            |
| 632   | WUE2286425 | ফটো উপলব্ধ | 633   | WUE2286458       | ফটো উপলব্ধ | 634  | WUE2256907       | ফটো উপলব্ধ |
| নাম : প্রসেনজীৎ রুইদাস<br>পিতার নাম: কালীপদ রুইদাস<br>বাড়ির নং : নং89<br>বয়স : 25 লিঙ্গ : পুরুষ     |            |            | নাম : তাপস রুইদাস<br>পিতার নাম: কালীপদ রুই দাস<br>বাড়ির নং : N0020<br>বয়স : 25 লিঙ্গ : পুরুষ    |                  |            | নাম : জ্যোৎস্না রুইদাস<br>স্বামীর নাম: কালিপদ দাস<br>বাড়ির নং : n0134<br>বয়স : 50 লিঙ্গ : মহিলা    |                  |            |
| 635   | WUE1487818 | ফটো উপলব্ধ | 636   | WUE1487800       | ফটো উপলব্ধ | 637  | WB/32/226/132485 | ফটো উপলব্ধ |
| নাম : গয়াপ্রসাদ রানা<br>পিতার নাম: হরিপদ রানা<br>বাড়ির নং : n0169<br>বয়স : 51 লিঙ্গ : পুরুষ        |            |            | নাম : যতীন্দ্র রানা<br>পিতার নাম: খগেন রানা<br>বাড়ির নং : n0141<br>বয়স : 35 লিঙ্গ : পুরুষ       |                  |            | নাম : খগেন রানা<br>পিতার নাম: হরি রানা<br>বাড়ির নং : n0141<br>বয়স : 70 লিঙ্গ : পুরুষ               |                  |            |

|     |                  |  |            |     |                  |   |            |     |                  |   |            |
|-----|------------------|--|------------|-----|------------------|---|------------|-----|------------------|---|------------|
| 638 | WUE1207919       | নাম : নিলীমা রানা<br>স্বামীর নাম: মঙ্গল রানা<br>বাড়ির নং : n0140<br>বয়স : 35 লিঙ্গ : মহিলা       | ফটো উপলব্ধ | 639 | JQM2151835       | নাম : অঞ্জলী রানা<br>স্বামীর নাম: যগেন রানা<br>বাড়ির নং : n0140<br>বয়স : 45 লিঙ্গ : মহিলা       | ফটো উপলব্ধ | 640 | WUE2052959       | নাম : রসজিৎ রানা<br>পিতার নাম: রবি রানা<br>বাড়ির নং : n0147<br>বয়স : 28 লিঙ্গ : পুরুষ       | ফটো উপলব্ধ |
| 641 | WUE2304046       | নাম : তাপসী রানা<br>পিতার নাম: গয়াপ্রসাদ রানা<br>বাড়ির নং : N0020<br>বয়স : 26 লিঙ্গ : মহিলা     | ফটো উপলব্ধ | 642 | WUE1782887       | নাম : বিশুজিৎ রানা<br>পিতার নাম: রবী রানা<br>বাড়ির নং : n0147<br>বয়স : 30 লিঙ্গ : পুরুষ         | ফটো উপলব্ধ | 643 | WUE1782812       | নাম : বিষ্ণুপদ রানা<br>পিতার নাম: পূর্ণ রানা<br>বাড়ির নং : n0135<br>বয়স : 35 লিঙ্গ : পুরুষ  | ফটো উপলব্ধ |
| 644 | WUE1782820       | নাম : ইন্দ্রানী রানা<br>স্বামীর নাম: বিষ্ণুপদ রানা<br>বাড়ির নং : n0135<br>বয়স : 34 লিঙ্গ : মহিলা | ফটো উপলব্ধ | 645 | WUE2487817       | নাম : শুভাশীষ রানা<br>পিতার নাম: গয়াপ্রসাদ রানা<br>বাড়ির নং : এন0169<br>বয়স : 23 লিঙ্গ : পুরুষ | ফটো উপলব্ধ | 646 | JQM2153401       | নাম : কুনু রানা<br>স্বামীর নাম: নগেন রানা<br>বাড়ির নং : এন0111<br>বয়স : 57 লিঙ্গ : মহিলা    | ফটো উপলব্ধ |
| 647 | WUE2530152       | নাম : উমাকান্ত রানা<br>পিতার নাম: প্রবোধ রাণা<br>বাড়ির নং : n0142<br>বয়স : 57 লিঙ্গ : পুরুষ      | ফটো উপলব্ধ | 648 | WUE2522951       | নাম : সন্দীপ রাণা<br>পিতার নাম: মঙ্গল রাণা<br>বাড়ির নং : এন0140<br>বয়স : 22 লিঙ্গ : পুরুষ       | ফটো উপলব্ধ | 649 | WB/32/226/132209 | নাম : লক্ষী রানা<br>স্বামীর নাম: পূর্ণ রানা<br>বাড়ির নং : n0135<br>বয়স : 62 লিঙ্গ : মহিলা   | ফটো উপলব্ধ |
| 650 | WUE1398403       | নাম : উজ্জল রানা<br>পিতার নাম: যগেন রানা<br>বাড়ির নং : n0140<br>বয়স : 36 লিঙ্গ : পুরুষ           | ফটো উপলব্ধ | 651 | WUE1398411       | নাম : বন্দনা রানা<br>স্বামীর নাম: উজ্জল রানা<br>বাড়ির নং : n0140<br>বয়স : 36 লিঙ্গ : মহিলা      | ফটো উপলব্ধ | 652 | JQM2152122       | নাম : মঙ্গল রানা<br>পিতার নাম: যোগেন্দ্র রানা<br>বাড়ির নং : n0140<br>বয়স : 42 লিঙ্গ : পুরুষ | ফটো উপলব্ধ |
| 653 | WB/32/226/132474 | নাম : অঞ্জলী রানা<br>স্বামীর নাম: খগেন রানা<br>বাড়ির নং : n0141<br>বয়স : 66 লিঙ্গ : মহিলা        | ফটো উপলব্ধ | 654 | WB/32/226/132482 | নাম : বেলা রানা<br>স্বামীর নাম: উমাকান্ত রানা<br>বাড়ির নং : n0142<br>বয়স : 53 লিঙ্গ : মহিলা     | ফটো উপলব্ধ | 655 | WUE1607639       | নাম : সঞ্জিত রানা<br>পিতার নাম: উমাকান্ত রানা<br>বাড়ির নং : n0142<br>বয়স : 35 লিঙ্গ : পুরুষ | ফটো উপলব্ধ |
| 656 | WUE1607647       | নাম : রূপালী রানা<br>স্বামীর নাম: সঞ্জিত রানা<br>বাড়ির নং : n0142<br>বয়স : 32 লিঙ্গ : মহিলা      | ফটো উপলব্ধ | 657 | WUE1607621       | নাম : রঞ্জিত রানা<br>পিতার নাম: উমাকান্ত রানা<br>বাড়ির নং : n0142<br>বয়স : 32 লিঙ্গ : পুরুষ     | ফটো উপলব্ধ | 658 | WB/32/226/132783 | নাম : দিলীপ রানা<br>পিতার নাম: প্রবোধ রানা<br>বাড়ির নং : n0146<br>বয়স : 50 লিঙ্গ : পুরুষ    | ফটো উপলব্ধ |
| 659 | WB/32/226/132386 | নাম : রবী রানা<br>পিতার নাম: লবু রানা<br>বাড়ির নং : n0147<br>বয়স : 68 লিঙ্গ : পুরুষ              | ফটো উপলব্ধ | 660 | WB/32/226/132429 | নাম : পারুল রানা<br>স্বামীর নাম: রবী রানা<br>বাড়ির নং : n0147<br>বয়স : 62 লিঙ্গ : মহিলা         | ফটো উপলব্ধ | 661 | WUE1782945       | নাম : বিপ্লব রানা<br>পিতার নাম: দিলীপ রানা<br>বাড়ির নং : n0146<br>বয়স : 29 লিঙ্গ : পুরুষ    | ফটো উপলব্ধ |
| 662 | WUE2410207       | নাম : নগেন রানা<br>পিতার নাম: হরিপদ রানা<br>বাড়ির নং : এন0111<br>বয়স : 67 লিঙ্গ : পুরুষ          | ফটো উপলব্ধ | 663 | WUE2330934       | নাম : গৌতম রানা<br>পিতার নাম: দিলীপ রানা<br>বাড়ির নং : এন0146<br>বয়স : 24 লিঙ্গ : পুরুষ         | ফটো উপলব্ধ | 664 | WUE1782838       | নাম : মিহির শীট<br>পিতার নাম: রহিম শীট<br>বাড়ির নং : n0137<br>বয়স : 29 লিঙ্গ : পুরুষ        | ফটো উপলব্ধ |
| 665 | WUE1782861       | নাম : মগলু শীট<br>পিতার নাম: মকরা শীট<br>বাড়ির নং : n0136<br>বয়স : 31 লিঙ্গ : পুরুষ              | ফটো উপলব্ধ | 666 | WUE1594217       | নাম : সমীর শীট<br>পিতার নাম: রহিম শীট<br>বাড়ির নং : n0137<br>বয়স : 32 লিঙ্গ : পুরুষ             | ফটো উপলব্ধ | 667 | JQM1383751       | নাম : মালতী শীট<br>স্বামীর নাম: মকরা শীট<br>বাড়ির নং : n0136<br>বয়স : 64 লিঙ্গ : মহিলা      | ফটো উপলব্ধ |



|   |            |
|---|------------|
| 668   | WUE1487743 |
| নাম : বুধা শীট<br>পিতার নাম: মকরা শীট<br>বাড়ির নং : n0136<br>বয়স : 33 লিঙ্গ : পুরুষ | ফটো উপলব্ধ |

|   |            |
|---|------------|
| 669   | JQM2152148 |
| নাম : প্রবীর শীট<br>পিতার নাম: রহিম শীট<br>বাড়ির নং : n0137<br>বয়স : 42 লিঙ্গ : পুরুষ | ফটো উপলব্ধ |

|  |                  |
|--|------------------|
| 670  | WB/32/226/132232 |
| নাম : লক্ষ্মী শীট<br>স্বামীর নাম: রহিম শীট<br>বাড়ির নং : n0137<br>বয়স : 70 লিঙ্গ : মহিলা | ফটো উপলব্ধ       |

|   |            |
|---|------------|
| 671   | WUE1487750 |
| নাম : শকুন্তলা শীট<br>স্বামীর নাম: বুধা শীট<br>বাড়ির নং : n0136<br>বয়স : 32 লিঙ্গ : মহিলা | ফটো উপলব্ধ |

|  |            |
|--|------------|
| 672  | WUE1782929 |
| নাম : পিয়ালী শীট<br>স্বামীর নাম: প্রবীর শীট<br>বাড়ির নং : n0137<br>বয়স : 29 লিঙ্গ : মহিলা | ফটো উপলব্ধ |

|  |            |
|--|------------|
| 673  | WUE2255602 |
| নাম : জয়ন্তী শর্মা শীট<br>স্বামীর নাম: সমীর শীট<br>বাড়ির নং : N0158<br>বয়স : 25 লিঙ্গ : মহিলা | ফটো উপলব্ধ |

|   |            |
|---|------------|
| 674   | JQM2152130 |
| নাম : বৈশাখী শীট<br>স্বামীর নাম: শচীন শীট<br>বাড়ির নং : n0137<br>বয়স : 45 লিঙ্গ : মহিলা | ফটো উপলব্ধ |

|  |            |
|--|------------|
| 675  | WUE2632404 |
| নাম : মনোজিৎ মাহাত<br>পিতার নাম: খোকন মাহাত<br>বাড়ির নং : এন0151<br>বয়স : 20 লিঙ্গ : পুরুষ | ফটো উপলব্ধ |



|  |   |            |
|--|---|------------|
| 676  | 1 | WUE2661262 |
| নাম : সুদন পাতর<br>পিতার নাম: স্বপন পাতর<br>বাড়ির নং : এন ০০০৯<br>বয়স : 18 লিঙ্গ : পুরুষ |   | ফটো উপলব্ধ |

|   |   |            |
|---|---|------------|
| 677   | 1 | WUE2661270 |
| নাম : আকাশ বেরা<br>পিতার নাম: শক্তিপদ বেরা<br>বাড়ির নং : এন০০৪৮<br>বয়স : 18 লিঙ্গ : পুরুষ |   | ফটো উপলব্ধ |



|  |   |            |
|--|---|------------|
| 678  | 3 | WUE2663722 |
| নাম : জয়দেব মাহাত<br>পিতার নাম: খগেন মাহাত<br>বাড়ির নং : এন0162<br>বয়স : 18 লিঙ্গ : পুরুষ |   | ফটো উপলব্ধ |

নির্বাচক সংখ্যার সারসংক্ষেপ :

A) নির্বাচকের সংখ্যা :

|  | নির্বাচক তালিকার প্রকৃতি  | নির্বাচক তালিকার পরিচিতি : | নির্বাচকের সংখ্যা :   |       |              |     |     |
|--|---|----------------------------|---|-------|--------------|-----|-----|
|  |   |                            | পুরুষ   | মহিলা | তৃতীয় লিঙ্গ | মোট |     |
| I  | মূল তালিকা  | মূল তালিকা                 | বিশেষ নিবিড় সংশোধন ২০২৬ এর চূড়ান্ত ভোটার তালিকার সহিত 06-04-2026 তারিখ অবধি সংশোধিত নির্বাচক তালিকা | 349   | 326          | 0   | 675 |
| II                                       | 1- সংযোজন তালিকা  | সংযোজনী 1                  | বিশেষ সংক্ষিপ্ত সংশোধন 2026   | 2     | 0            | 0   | 2   |
|  |   | সংযোজনী 2                  | ধারাবাহিক সংশোধন 2026   | 1     | 0            | 0   | 1   |
|  |   | মোট                        |   | 3     | 0            | 0   | 3   |
| III                                      | 2- বিয়োজন তালিকা   | সংযোজনী 1                  | বিশেষ সংক্ষিপ্ত সংশোধন 2026   | 0     | 0            | 0   | 0   |
|  |   | সংযোজনী 2                  | ধারাবাহিক সংশোধন 2026   | 0     | 0            | 0   | 0   |
|  |   | মোট                        |   | 0     | 0            | 0   | 0   |
| IV                                       | 'লিঙ্গ ক্ষেত্রের' পরিবর্তনের কারণে পার্থক্য                       |                            |   | 0     | 0            | 0   | 0   |
| V  | বিচারপ্রক্রিয়ার অধীনস্থ  |                            |   | 0     | 0            | 0   | 0   |
| VI                                       | বিচার বিভাগীয় আধিকারিক কর্তৃক বিচারপূর্বক নিষ্পত্তির পর বিয়োজিত |                            |   | 0     | 4            | 0   | 4   |
| নির্বাচকের মোট সংখ্যা (I+II-III+IV-V-VI) |   |                            |   | 352   | 322          | 0   | 674 |

B) ক্রটি সংশোধনের সংখ্যা :

| নির্বাচক তালিকার প্রকৃতি | নির্বাচক তালিকার পরিচিতি :  | ক্রটি সংশোধনের সংখ্যা : |
|--------------------------|-----------------------------|-------------------------|
| সংযোজনী 1                | বিশেষ সংক্ষিপ্ত সংশোধন 2026 | 0                       |
| সংযোজনী 2                | ধারাবাহিক সংশোধন 2026       | 0                       |
|                          | মোট                         | 0                       |

নির্বাচক নিবন্ধন আধিকারিকের স্বাক্ষর

E-মৃত, S-স্থানান্তরিত, R-একাধিকবার অন্তর্ভুক্ত, M-নিখোঁজ, Q-যোগ্য নহে