



নির্বাচক তালিকা 2026 S25 পশ্চিমবঙ্গ

| | | | | | | | | | | | | | | | | | | | | | |
|---|-----------------------|--|-------|--------------|-----|------------------|------------|---------|-------|------|------------------|-----------------|---|------|---|--------|------------|------|--------------------|-----|----------|
| বিধানসভা নির্বাচনক্ষেত্রের নং, নাম ও সংরক্ষণের স্থিতি : 224 - খড়্গপুর সদর (সাধারণ) | | অংশ নং : 2 | | | | | | | | | | | | | | | | | | | |
| বিধানসভা নির্বাচনক্ষেত্রটি যে লোকসভা নির্বাচনক্ষেত্রের / ক্ষেত্রসমূহের অন্তর্ভুক্ত তার নং, নাম ও সংরক্ষণ স্থিতি : 34 - মেদিনীপুর (সাধারণ) | | | | | | | | | | | | | | | | | | | | | |
| 1. সংশোধনের পূর্ণ বিবরণ | | | | | | | | | | | | | | | | | | | | | |
| সংশোধনের বৎসর : | 2026 | নির্বাচক তালিকার পরিচিতি : বিশেষ নিবিড় সংশোধন ২০২৬ এর চূড়ান্ত ভোটার তালিকার সহিত 06-04-2026 তারিখ অবধি সংশোধিত নির্বাচক তালিকা | | | | | | | | | | | | | | | | | | | |
| ভিত্তি তারিখ : | 01-01-2026 | | | | | | | | | | | | | | | | | | | | |
| সংশোধনের প্রকৃতি : | ধারাবাহিক সংশোধন 2026 | | | | | | | | | | | | | | | | | | | | |
| প্রকাশনার তারিখ : | 06-04-2026 | | | | | | | | | | | | | | | | | | | | |
| 2. অংশ ও নির্বাচনী এলাকার পূর্ণ বিবরণ : | | | | | | | | | | | | | | | | | | | | | |
| অংশের ভাগ নং ও নাম : | | | | | | | | | | | | | | | | | | | | | |
| 1-চণ্ডীপুর (মসজিদ পাড়া), জে. এল নং-১৩২ | | <table style="width: 100%; border-collapse: collapse;"> <tr> <td style="width: 50%;">প্রধান শহর/গ্রাম</td> <td style="width: 50%;">: খড়্গপুর</td> </tr> <tr> <td>ওয়ার্ড</td> <td>: 011</td> </tr> <tr> <td>থানা</td> <td>: খড়্গপুর লোকাল</td> </tr> <tr> <td>গ্রাম পঞ্চগয়েত</td> <td>:</td> </tr> <tr> <td>ব্লক</td> <td>:</td> </tr> <tr> <td>মহকুমা</td> <td>: খড়্গপুর</td> </tr> <tr> <td>জেলা</td> <td>: পশ্চিম মেদিনীপুর</td> </tr> <tr> <td>পিন</td> <td>: 721301</td> </tr> </table> | | | | প্রধান শহর/গ্রাম | : খড়্গপুর | ওয়ার্ড | : 011 | থানা | : খড়্গপুর লোকাল | গ্রাম পঞ্চগয়েত | : | ব্লক | : | মহকুমা | : খড়্গপুর | জেলা | : পশ্চিম মেদিনীপুর | পিন | : 721301 |
| প্রধান শহর/গ্রাম | : খড়্গপুর | | | | | | | | | | | | | | | | | | | | |
| ওয়ার্ড | : 011 | | | | | | | | | | | | | | | | | | | | |
| থানা | : খড়্গপুর লোকাল | | | | | | | | | | | | | | | | | | | | |
| গ্রাম পঞ্চগয়েত | : | | | | | | | | | | | | | | | | | | | | |
| ব্লক | : | | | | | | | | | | | | | | | | | | | | |
| মহকুমা | : খড়্গপুর | | | | | | | | | | | | | | | | | | | | |
| জেলা | : পশ্চিম মেদিনীপুর | | | | | | | | | | | | | | | | | | | | |
| পিন | : 721301 | | | | | | | | | | | | | | | | | | | | |
| 2-চণ্ডীপুর (টেলিকম হাউসিং), জে. এল নং-১৩২ | | | | | | | | | | | | | | | | | | | | | |
| 3-চণ্ডীপুর (লালডাঙা), জে. এল নং-১৩২ | | | | | | | | | | | | | | | | | | | | | |
| 3. ভোট গ্রহন কেন্দ্রের পূর্ণ বিবরণ : | | | | | | | | | | | | | | | | | | | | | |
| ভোট গ্রহন কেন্দ্রের নং, নাম : | | ভোট গ্রহন কেন্দ্রের শ্রেণী : | | শহরাঞ্চল | | | | | | | | | | | | | | | | | |
| 2 - প্রিয়নাথ রায় বিদ্যালয়কেন্দ্র (উঃ মাঃ) | | এই অংশে সহায়ক ভোটগ্রহন কেন্দ্রের সংখ্যা | | 0 | | | | | | | | | | | | | | | | | |
| ভোট গ্রহন কেন্দ্রের ঠিকানা : | | : | | | | | | | | | | | | | | | | | | | |
| প্রিয়নাথ রায় বিদ্যালয়কেন্দ্র (উঃ মাঃ), রুম - ২, চণ্ডীপুর | | | | | | | | | | | | | | | | | | | | | |
| 4. নির্বাচকের সংখ্যা : | | | | | | | | | | | | | | | | | | | | | |
| প্রথম ক্রমিক নং | শেষ ক্রমিক নং | মোট সংখ্যা | | | | | | | | | | | | | | | | | | | |
| | | পুরুষ | মহিলা | তৃতীয় লিঙ্গ | মোট | | | | | | | | | | | | | | | | |
| 1 | 718 | 328 | 339 | 0 | 667 | | | | | | | | | | | | | | | | |

নির্বাচক নিবন্ধন আধিকারিকের স্বাক্ষর

Nazri Naksha



Google Map View



Polling Station Building Front View



Polling Station Front View



Cad View



Key MAP View

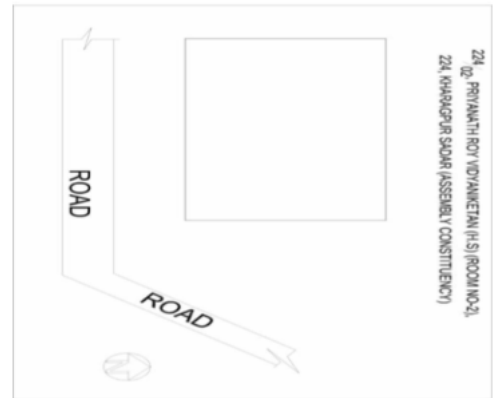



| | | | | | | | | | | | |
|----|------------------|--|------------|----|------------|--|------------|----|------------|---|------------|
| 1 | NUO2039451 | নাম : শাহানা জ হোসেন পিতার নাম: মোহাম্মদ আমির হোসেন বাড়ির নং : n0024 বয়স : 31 লিঙ্গ : মহিলা | ফটো উপলব্ধ | 2 | NUO1706597 | নাম : জুলেখা বেগম স্বামীর নাম: মুক্তার হোসেন বাড়ির নং : n0024 বয়স : 37 লিঙ্গ : মহিলা | ফটো উপলব্ধ | 3 | NUO1299890 | নাম : মমতাজ হোসেন পিতার নাম: মহঃ আমির হোসেন বাড়ির নং : n0024 বয়স : 37 লিঙ্গ : মহিলা | ফটো উপলব্ধ |
| 4 | NUO2504322 | নাম : আনোয়ারা হোসেন স্বামীর নাম: মহঃ আমির হোসেন বাড়ির নং : n0024 বয়স : 56 লিঙ্গ : মহিলা | ফটো উপলব্ধ | 5 | NUO1299288 | নাম : আহমেদ হোসেন পিতার নাম: মহঃ আক্তার হোসেন বাড়ির নং : n0024 বয়স : 36 লিঙ্গ : পুরুষ | ফটো উপলব্ধ | 6 | NUO1706688 | নাম : ফিরোজা হোসেন স্বামীর নাম: দিলওয়ার হোসেন বাড়ির নং : n0024 বয়স : 35 লিঙ্গ : মহিলা | ফটো উপলব্ধ |
| 7 | NUO1918804 | নাম : সেক জামীর আলি পিতার নাম: সেক জামসেদ আলি বাড়ির নং : n0024 বয়স : 39 লিঙ্গ : পুরুষ | ফটো উপলব্ধ | 8 | NUO1918754 | নাম : নাসিমা বিবি স্বামীর নাম: স্ক ইসলাম হক বাড়ির নং : 164/70 বয়স : 34 লিঙ্গ : মহিলা | ফটো উপলব্ধ | 9 | BXB2197770 | নাম : সেক ইসলাম হক পিতার নাম: স্ক অনামুল হক বাড়ির নং : 164/70 বয়স : 44 লিঙ্গ : পুরুষ | ফটো উপলব্ধ |
| 10 | NUO2039501 | নাম : হুসনা বিবি স্বামীর নাম: সেক ইরফান উদ্দিন বাড়ির নং : n0010 বয়স : 39 লিঙ্গ : মহিলা | ফটো উপলব্ধ | 11 | NUO1809037 | নাম : সেক মহম্মদ আরিফ পিতার নাম: সেক খুরসেদ বাড়ির নং : n0010 বয়স : 32 লিঙ্গ : পুরুষ | ফটো উপলব্ধ | 12 | BXB1481910 | নাম : সেখ আজিত পিতার নাম: সেখ লাখু বাড়ির নং : n0041 বয়স : 71 লিঙ্গ : পুরুষ | ফটো উপলব্ধ |
| 13 | WB/32/225/282011 | নাম : মনির মহম্মদ পিতার নাম: মীর বাড়ির নং : n0041 বয়স : 72 লিঙ্গ : পুরুষ | ফটো উপলব্ধ | 14 | NUO2013886 | নাম : বিলকিস বসিরা পিতার নাম: এমডি কৌশর আলি বাড়ির নং : n0032 বয়স : 32 লিঙ্গ : মহিলা | ফটো উপলব্ধ | 15 | NUO1706902 | নাম : রেহানা বিবি স্বামীর নাম: শেখ জাক্বার বাড়ির নং : n0032 বয়স : 41 লিঙ্গ : মহিলা | ফটো উপলব্ধ |
| 16 | NUO2500221 | নাম : জারিনা বিবি স্বামীর নাম: সেক আলাম বাড়ির নং : n0032 বয়স : 79 লিঙ্গ : মহিলা | ফটো উপলব্ধ | 17 | BXB2194660 | নাম : নসিমা খাতুন স্বামীর নাম: কুইসর আলাম বাড়ির নং : n0051 বয়স : 50 লিঙ্গ : মহিলা | ফটো উপলব্ধ | 18 | NUO2013944 | নাম : শেখ ইমরান পিতার নাম: শেখ রিজওয়ান বাড়ির নং : n0048 বয়স : 33 লিঙ্গ : পুরুষ | ফটো উপলব্ধ |
| 19 | BXB1481928 | নাম : কামরুন্নিসা স্বামীর নাম: সেখ আজিত বাড়ির নং : n0041 বয়স : 82 লিঙ্গ : মহিলা | ফটো উপলব্ধ | 20 | NUO2501351 | নাম : সমিদা বিবি স্বামীর নাম: মানির সাহ বাড়ির নং : n0041 বয়স : 62 লিঙ্গ : মহিলা | ফটো উপলব্ধ | 21 | NUO1918788 | নাম : সাবরিন বানো পিতার নাম: সেক মহ মুরতুজা বাড়ির নং : n0046 বয়স : 35 লিঙ্গ : মহিলা | ফটো উপলব্ধ |
| 22 | NUO0005256 | নাম : আলি আহমেদ রেজা পিতার নাম: সেক মহম্মদ মুরতুজা বাড়ির নং : n0046 বয়স : 37 লিঙ্গ : পুরুষ | ফটো উপলব্ধ | 23 | BXB2846129 | নাম : মহম্মদ আলি রাজা সেক পিতার নাম: মহম্মদ মুরতুজা সেক বাড়ির নং : n0046 বয়স : 39 লিঙ্গ : পুরুষ | ফটো উপলব্ধ | 24 | BXB1547843 | নাম : ওয়াশীলা খাতুন স্বামীর নাম: সেক মহম্মদ মুরতুজা বাড়ির নং : n0046 বয়স : 61 লিঙ্গ : মহিলা | ফটো উপলব্ধ |
| 25 | NUO1918861 | নাম : খাইরুন নিশা বিবি স্বামীর নাম: সেক মনতাজ উদ্দিন বাড়ির নং : n00260 বয়স : 63 লিঙ্গ : মহিলা | ফটো উপলব্ধ | 26 | NUO2503837 | নাম : মহম্মদ জাভেদ ইকবাল পিতার নাম: মহম্মদ সরিফ বাড়ির নং : n0017 বয়স : 56 লিঙ্গ : পুরুষ | ফটো উপলব্ধ | 27 | NUO2504769 | নাম : গুল্লার বেগম স্বামীর নাম: মহম্মদ জাভেদ ইকবাল বাড়ির নং : n0017 বয়স : 56 লিঙ্গ : মহিলা | ফটো উপলব্ধ |
| 28 | NUO1706910 | নাম : মহম্মদ আকবর পিতার নাম: মহম্মদ জাভেদ ইকবাল বাড়ির নং : n0017 বয়স : 33 লিঙ্গ : পুরুষ | ফটো উপলব্ধ | 29 | NUO1706928 | নাম : রুখসার বিবি স্বামীর নাম: সেক মহম্মদ হোসেন বাড়ির নং : n0017 বয়স : 36 লিঙ্গ : মহিলা | ফটো উপলব্ধ | 30 | NUO2931871 | নাম : মো আরসাদ পিতার নাম: মো জাভেদ ইকবাল বাড়ির নং : ওয়ার্ড নং 11 বয়স : 22 লিঙ্গ : পুরুষ | ফটো উপলব্ধ |



| | | | | | | | | | | | |
|----|------------|---|------------|----|------------|--|------------|----|------------------|--|------------|
| 31 | BXB1518901 | নাম : তবসুম আরা স্বামীর নাম: সেক আনুয়ারুদ্দিন বাড়ির নং : n0072 বয়স : 51 লিঙ্গ : মহিলা | ফটো উপলব্ধ | 32 | BXB0081521 | নাম : জি মিনা স্বামীর নাম: জি মোহন রাও বাড়ির নং : n0075 বয়স : 63 লিঙ্গ : মহিলা | ফটো উপলব্ধ | 33 | NUO1173673 | নাম : তৌকির হোসেন পিতার নাম: মুস্তাক হোসেন বাড়ির নং : n0082 বয়স : 40 লিঙ্গ : পুরুষ | ফটো উপলব্ধ |
| 34 | NUO1299197 | নাম : সাহেবা খাতুন স্বামীর নাম: সেক সাকিবর বাড়ির নং : n0088 বয়স : 36 লিঙ্গ : মহিলা | ফটো উপলব্ধ | 35 | NUO1299874 | নাম : মালেকা খাতুন পিতার নাম: সেক তাহের বাড়ির নং : n0089 বয়স : 41 লিঙ্গ : মহিলা | ফটো উপলব্ধ | 36 | NUO1300151 | নাম : সেক আনুয়ারুদ্দিন পিতার নাম: সেক সফিকুদ্দিন বাড়ির নং : n0092 বয়স : 63 লিঙ্গ : পুরুষ | ফটো উপলব্ধ |
| 37 | NUO2127975 | নাম : সেক ইফতেসাম পিতার নাম: সেক আনুয়ার উদ্দিন বাড়ির নং : n0092 বয়স : 31 লিঙ্গ : পুরুষ | ফটো উপলব্ধ | 38 | NUO2319366 | নাম : এ কুমারী স্বামীর নাম: এ লক্ষীনারায়ন রাও বাড়ির নং : n0015 বয়স : 43 লিঙ্গ : মহিলা | ফটো উপলব্ধ | 39 | NUO2164242 | নাম : তাইমিনা বিবি স্বামীর নাম: মহম্মদ রফিক খান বাড়ির নং : n0301 বয়স : 64 লিঙ্গ : মহিলা | ফটো উপলব্ধ |
| 40 | NUO1669001 | নাম : সালমা বেগম স্বামীর নাম: মুস্তাফা সিরাজ খান বাড়ির নং : n0099 বয়স : 44 লিঙ্গ : মহিলা | ফটো উপলব্ধ | 41 | NUO2616837 | নাম : সুরইয়া খাতুন স্বামীর নাম: শাবাজ খান বাড়ির নং : ওয়ার্ড নং 11 বয়স : 30 লিঙ্গ : মহিলা | ফটো উপলব্ধ | 42 | NUO2599561 | নাম : চম্পা পরিয়া স্বামীর নাম: নব কুমার পরিয়া বাড়ির নং : n0367 বয়স : 26 লিঙ্গ : মহিলা | ফটো উপলব্ধ |
| 43 | NUO2305043 | নাম : ভারতি হরি মায়ের নাম: রাধা হরি বাড়ির নং : n0024 বয়স : 30 লিঙ্গ : মহিলা | ফটো উপলব্ধ | 44 | NUO2319481 | নাম : সেখ সফিকুদ্দিন পিতার নাম: সেখ বসরত বাড়ির নং : n0327 বয়স : 33 লিঙ্গ : পুরুষ | ফটো উপলব্ধ | 45 | NUO2319515 | নাম : সেক ফারুক পিতার নাম: সেক সামিরুদ্দিন বাড়ির নং : n0330 বয়স : 29 লিঙ্গ : পুরুষ | ফটো উপলব্ধ |
| 46 | NUO2628964 | নাম : মুখতার হোসেন পিতার নাম: এনায়েত হোসেন বাড়ির নং : n0024 বয়স : 57 লিঙ্গ : পুরুষ | ফটো উপলব্ধ | 47 | NUO2319572 | নাম : সেক আবিড পিতার নাম: সেক আজিত বাড়ির নং : n0336 বয়স : 29 লিঙ্গ : পুরুষ | ফটো উপলব্ধ | 48 | WB/32/225/282118 | নাম : সেক খুরসেদ পিতার নাম: সেক আশু বাড়ির নং : n0010 বয়স : 64 লিঙ্গ : পুরুষ | ফটো উপলব্ধ |
| 49 | BXB2197887 | নাম : শেক জাব্বার পিতার নাম: শেক আলাম বাড়ির নং : n0032 বয়স : 44 লিঙ্গ : পুরুষ | ফটো উপলব্ধ | 50 | NUO2497634 | নাম : কাসেফা খাতুন স্বামীর নাম: মোহম্মদ আক্তার হোসেন বাড়ির নং : n0024 বয়স : 62 লিঙ্গ : মহিলা | ফটো উপলব্ধ | 51 | NUO2164192 | নাম : ভি রাম পিতার নাম: ভি আলিয়া বাড়ির নং : n0300 বয়স : 68 লিঙ্গ : পুরুষ | ফটো উপলব্ধ |
| 52 | NUO2164283 | নাম : সেখ ইরফান উদ্দিন পিতার নাম: সেখ বাসেত উদ্দিন বাড়ির নং : n0010 বয়স : 46 লিঙ্গ : পুরুষ | ফটো উপলব্ধ | 53 | NUO2164358 | নাম : সেখ মহম্মদ আজিজ পিতার নাম: সেক আব্দুল ওহাব বাড়ির নং : n0302 বয়স : 58 লিঙ্গ : পুরুষ | ফটো উপলব্ধ | 54 | NUO2164366 | নাম : নিলিমা বেগম স্বামীর নাম: সেখ মহম্মদ আজিজ বাড়ির নং : n0303 বয়স : 51 লিঙ্গ : মহিলা | ফটো উপলব্ধ |
| 55 | NUO1747237 | নাম : মুনসি আবদুল রহিম পিতার নাম: মুনশি নুর জামান বাড়ির নং : 37/2 বয়স : 52 লিঙ্গ : পুরুষ | ফটো উপলব্ধ | 56 | NUO1746882 | নাম : মোনিরা বিবি স্বামীর নাম: মুনসি আবদুল রহিম বাড়ির নং : নং 032 বয়স : 43 লিঙ্গ : মহিলা | ফটো উপলব্ধ | 57 | BXB2194678 | নাম : কায়সার আলম পিতার নাম: আবদুল মতিন বাড়ির নং : n0051 বয়স : 57 লিঙ্গ : পুরুষ | ফটো উপলব্ধ |
| 58 | NUO2753903 | নাম : রসিদা বিবি স্বামীর নাম: রাজি খান বাড়ির নং : চণ্ডী পুর ওয়ার্ড নং 11 বয়স : 45 লিঙ্গ : মহিলা | ফটো উপলব্ধ | 59 | NUO2753895 | নাম : রাজি খান পিতার নাম: ইউসুফ খান বাড়ির নং : চণ্ডী পুর ওয়ার্ড নং 11 বয়স : 47 লিঙ্গ : পুরুষ | ফটো উপলব্ধ | 60 | NUO2864262 | নাম : ফারহিন নাজ স্বামীর নাম: স্ক মোহম্মদ আলি রোজা বাড়ির নং : চণ্ডীপুর বয়স : 28 লিঙ্গ : মহিলা | ফটো উপলব্ধ |



| | | | | | | | | | | | |
|----|------------|---|------------|----|------------|---|------------|----|------------|---|------------|
| 61 | NUO1918812 | নাম : সেক রোশান আলি পিতার নাম: সেক জামসেদ আলি বাড়ির নং : n0024 বয়স : 41 লিঙ্গ : পুরুষ | ফটো উপলব্ধ | 62 | BXB2846319 | নাম : কোকিলা বিবি স্বামীর নাম: সেক ইব্রাহিম হক বাড়ির নং : 164/70 বয়স : 41 লিঙ্গ : মহিলা | ফটো উপলব্ধ | 63 | BXB1548502 | নাম : সেক ইব্রাহিম হক পিতার নাম: সেক এনামুল হক বাড়ির নং : 164/70 বয়স : 44 লিঙ্গ : পুরুষ | ফটো উপলব্ধ |
| 64 | NUO2039436 | নাম : নীলম নাযনীন পিতার নাম: সেক খুরসেদ বাড়ির নং : n0010 বয়স : 30 লিঙ্গ : মহিলা | ফটো উপলব্ধ | 65 | NUO2164184 | নাম : ভি শ্রীধর পিতার নাম: ভি রামু বাড়ির নং : n0299 বয়স : 40 লিঙ্গ : পুরুষ | ফটো উপলব্ধ | 66 | NUO2164127 | নাম : ভি মহালক্ষ্মী পিতার নাম: ভি রামু বাড়ির নং : n0289 বয়স : 42 লিঙ্গ : মহিলা | ফটো উপলব্ধ |
| 67 | NUO2164135 | নাম : ভি রবি প্রসাদ পিতার নাম: ভি রামু বাড়ির নং : n0290 বয়স : 37 লিঙ্গ : পুরুষ | ফটো উপলব্ধ | 68 | NUO2396497 | নাম : রেসমা বিবি স্বামীর নাম: সেক হুসেন বাড়ির নং : n0356 বয়স : 30 লিঙ্গ : মহিলা | ফটো উপলব্ধ | 69 | NUO2396513 | নাম : এসানুল হক পিতার নাম: মনোয়ার আলি বাড়ির নং : n0358 বয়স : 27 লিঙ্গ : পুরুষ | ফটো উপলব্ধ |
| 70 | NUO2396521 | নাম : সুলতানা বিবি স্বামীর নাম: সেক তাসির বাড়ির নং : n0359 বয়স : 29 লিঙ্গ : মহিলা | ফটো উপলব্ধ | 71 | NUO2396430 | নাম : সেক সাহিদ আনোয়ার পিতার নাম: সেক সানোমাজ বাড়ির নং : n0350 বয়স : 28 লিঙ্গ : পুরুষ | ফটো উপলব্ধ | 72 | NUO2361467 | নাম : শামিম এহমদ পিতার নাম: মহ আব্বাস হুসেন বাড়ির নং : n0342 বয়স : 28 লিঙ্গ : পুরুষ | ফটো উপলব্ধ |
| 73 | NUO2429314 | নাম : রাজিয়া খাতুন পিতার নাম: জুবের আনসারী বাড়ির নং : এন0065 বয়স : 26 লিঙ্গ : মহিলা | ফটো উপলব্ধ | 74 | NUO2519395 | নাম : ফারাহ নাজ পিতার নাম: মহম্মদ ইমতিয়াজ বাড়ির নং : ওয়ার্ড নং 11 বয়স : 27 লিঙ্গ : মহিলা | ফটো উপলব্ধ | 75 | BXB2614659 | নাম : দিলওয়ার হোসেন পিতার নাম: এমডি আক্তার হোসেন বাড়ির নং : n0024 বয়স : 41 লিঙ্গ : পুরুষ | ফটো উপলব্ধ |
| 76 | NUO2599645 | নাম : মুকুন পরবিন পিতার নাম: স্ক খাদিম বাড়ির নং : n0367 বয়স : 25 লিঙ্গ : মহিলা | ফটো উপলব্ধ | 77 | NUO2599488 | নাম : শবানা স্বামীর নাম: সামসাদ আনসারি আনসারি বাড়ির নং : n0367 বয়স : 38 লিঙ্গ : মহিলা | ফটো উপলব্ধ | 78 | NUO2699957 | নাম : আকাশ চন্দ্র সাউ পিতার নাম: রবীন্দ্র সাউ বাড়ির নং : নং065 বয়স : 26 লিঙ্গ : পুরুষ | ফটো উপলব্ধ |
| 79 | NUO2704930 | নাম : সেক জাহির হোসেন পিতার নাম: সেক জাকির হোসেন বাড়ির নং : নং024 বয়স : 24 লিঙ্গ : পুরুষ | ফটো উপলব্ধ | 80 | BXB2611994 | নাম : সেক ইসরাইল পিতার নাম: সেক এনামুল হক বাড়ির নং : n0026 বয়স : 42 লিঙ্গ : পুরুষ | ফটো উপলব্ধ | 81 | USB0238048 | নাম : সোনি পরবিন স্বামীর নাম: মহম্মদ ওয়াহিদ বাড়ির নং : ওয়ার্ড নং 11 বয়স : 36 লিঙ্গ : মহিলা | ফটো উপলব্ধ |
| 82 | HFT1508522 | নাম : মহম্মদ ওয়াহিদ পিতার নাম: কামিল খান বাড়ির নং : ওয়ার্ড নং 11 বয়স : 41 লিঙ্গ : পুরুষ | ফটো উপলব্ধ | 83 | NUO2039410 | নাম : সাহিদা খাতুন স্বামীর নাম: মোহম্মদ সলিম খান বাড়ির নং : n0010 বয়স : 51 লিঙ্গ : মহিলা | ফটো উপলব্ধ | 84 | NUO2501310 | নাম : গুলরজান বিবি স্বামীর নাম: সেক এনামুল হক বাড়ির নং : n0026 বয়স : 63 লিঙ্গ : মহিলা | ফটো উপলব্ধ |
| 85 | NUO2827863 | নাম : আফরোজা পিতার নাম: সেক খুরশেদ বাড়ির নং : চণ্ডীপুর মালধা বয়স : 22 লিঙ্গ : মহিলা | ফটো উপলব্ধ | 86 | XCL0364216 | নাম : ০০০০ ০০০ পিতার নাম: ০০০০০ ০০০ বাড়ির নং : চণ্ডীপুর ,ওয়ার্ড নং -11 বয়স : 46 লিঙ্গ : পুরুষ | ফটো উপলব্ধ | 87 | NUO2727501 | নাম : ফিরদৌসি আখতার খান পিতার নাম: মুস্তাক আলি খান বাড়ির নং : 58/38/1 বয়স : 26 লিঙ্গ : মহিলা | ফটো উপলব্ধ |
| 88 | NUO2727691 | নাম : মোহম্মদ আজাদ আলম পিতার নাম: মোহম্মদ নৌসাদ আলম বাড়ির নং : চণ্ডীপুর বয়স : 24 লিঙ্গ : পুরুষ | ফটো উপলব্ধ | 89 | NUO2507721 | নাম : সেক আতা পিতার নাম: সেক আত বাড়ির নং : n0009 বয়স : 51 লিঙ্গ : পুরুষ | ফটো উপলব্ধ | 90 | BXB2194231 | নাম : নায়নু বিবি স্বামীর নাম: সেক আতা বাড়ির নং : n0009 বয়স : 44 লিঙ্গ : মহিলা | ফটো উপলব্ধ |



| | | | | | |
|---|--------------------------|--|--------------------------------|---|--------------------------|
| 91 নাম : কৃ সৈফুল্লাহ পিতার নাম : কৃ আতা বাড়ির নং : চণ্ডীপুর মুসলিম পারা বয়স : 22 লিঙ্গ : পুরুষ | NUO2955433 ফটো উপলব্ধ | 92 নাম : জুলেখা বিবি স্বামীর নাম : আকবর খান বাড়ির নং : n0025 বয়স : 56 লিঙ্গ : মহিলা | NUO2500817 ফটো উপলব্ধ | 93 নাম : আকবর খান পিতার নাম : আজিজ খান বাড়ির নং : n0025 বয়স : 66 লিঙ্গ : পুরুষ | NUO2500809 ফটো উপলব্ধ |
| 94 নাম : সোমা দাস (সাহ) স্বামীর নাম : শীরবেন্দু দাস বাড়ির নং : n0002 বয়স : 48 লিঙ্গ : মহিলা | NUO1707017 ফটো উপলব্ধ | 95 নাম : মোহাম্মদ নইমুদ্দিন আনসারি পিতার নাম : মোহাম্মদ সলামত আনসারি বাড়ির নং : এন002 বয়স : 65 লিঙ্গ : পুরুষ | YNG2084085 ফটো উপলব্ধ | 96 নাম : মোহাম্মদ সাজাদ আলম পিতার নাম : মোহাম্মদ নয়সাদ আলম বাড়ির নং : নং025 বয়স : 26 লিঙ্গ : পুরুষ | NUO2699981 ফটো উপলব্ধ |
| 97 নাম : কবিতা রায় স্বামীর নাম : লক্ষ্মী কান্ত রায় বাড়ির নং : এন0002 বয়স : 64 লিঙ্গ : মহিলা | NUO2311199 ফটো উপলব্ধ | 98 নাম : তানিসা খাতুন পিতার নাম : সেক মোহবুব আলি বাড়ির নং : এন0025 বয়স : 23 লিঙ্গ : মহিলা | NUO2790657 ফটো উপলব্ধ | 99 নাম : সালমা বেগম স্বামীর নাম : মোহাম্মদ জসিমুদ্দীন আনসারি বাড়ির নং : নং 017 বয়স : 49 লিঙ্গ : মহিলা | NUO2839728 ফটো উপলব্ধ |
| 100 নাম : মোহাম্মদ সালমান আনসারি পিতার নাম : মোহাম্মদ সেলিম বাড়ির নং : এন0025 বয়স : 23 লিঙ্গ : পুরুষ | NUO2790707 ফটো উপলব্ধ | 101 নাম : সাজাহা বেগম স্বামীর নাম : মোহাম্মদ কাসিমুদ্দিন আনসারি বাড়ির নং : এন0025 বয়স : 44 লিঙ্গ : মহিলা | NUO2790590 ফটো উপলব্ধ | 102 নাম : মোহাম্মদ কাইমুদ্দিন আনসারি পিতার নাম : মোহাম্মদ সলামত আনসারি বাড়ির নং : এন0025 বয়স : 67 লিঙ্গ : পুরুষ | NUO2790624 ফটো উপলব্ধ |
| 103 নাম : জাভেদ আনসারি পিতার নাম : জুবের আনসারি বাড়ির নং : 68 বয়স : 23 লিঙ্গ : পুরুষ | NUO2815371 ফটো উপলব্ধ | 104 নাম : সামা পারভিন পিতার নাম : মোহাম্মদ জসীমুদ্দীন আনসারি বাড়ির নং : নং 018 বয়স : 24 লিঙ্গ : মহিলা | NUO2839793 ফটো উপলব্ধ | 105 নাম : মোহাম্মদ জসিমুদ্দীন আনসারি পিতার নাম : মোহাম্মদ সলামত বাড়ির নং : চহদিপুর ওয়ার্ড নং 11 বয়স : 62 লিঙ্গ : পুরুষ | BXB2482958 ফটো উপলব্ধ |
| 106 নাম : দুর্গা চালক স্বামীর নাম : দীপক চালক বাড়ির নং : এন0025 বয়স : 30 লিঙ্গ : মহিলা | NUO2484905 ফটো উপলব্ধ | 107 নাম : আশা দাস স্বামীর নাম : দিবাকর দাস বাড়ির নং : N0012 বয়স : 46 লিঙ্গ : মহিলা | NUO2619393 ফটো উপলব্ধ | 108 নাম : কানিজ ফাতমা পিতার নাম : হায়দর আলি বাড়ির নং : N0012 বয়স : 26 লিঙ্গ : মহিলা | NUO2655413 ফটো উপলব্ধ |
| 109 নাম : সেমিমা বেগম স্বামীর নাম : মোহাম্মদ সজ্জাদ আনসারি বাড়ির নং : 162/সী/68 বয়স : 52 লিঙ্গ : মহিলা | NUO2566669 ফটো উপলব্ধ | 110 নাম : তারান্নম পারভীন স্বামীর নাম : পারওয়েজ আনসারি বাড়ির নং : n0012 বয়স : 40 লিঙ্গ : মহিলা | NUO2164325 ফটো উপলব্ধ | 111 নাম : সাহনাজ বানো পিতার নাম : মহম্মদ কালিম আনসারি বাড়ির নং : n0012 বয়স : 33 লিঙ্গ : মহিলা | NUO2164333 ফটো উপলব্ধ |
| 112 নাম : চৈঙ্গি আনসারি পিতার নাম : মহম্মদ কালিম আনসারি বাড়ির নং : n0012 বয়স : 31 লিঙ্গ : পুরুষ | NUO2164341 ফটো উপলব্ধ | 113 নাম : পারওয়েজ আনসারি পিতার নাম : আব্দুল হালিম আনসারি বাড়ির নং : n0012 বয়স : 51 লিঙ্গ : পুরুষ | WB/32/225/282355 ফটো উপলব্ধ | 114 নাম : রুখসার বানু পিতার নাম : মোহাম্মদ কলিম আনসারি বাড়ির নং : N0013 বয়স : 28 লিঙ্গ : মহিলা | NUO2587707 ফটো উপলব্ধ |
| 115 নাম : মোহাম্মদ কালিম আনসারি আনসারি পিতার নাম : আবদুল হালিম আনসারি আনসারি বাড়ির নং : 162/সি/68 বয়স : 66 লিঙ্গ : পুরুষ | NUO3000254 ফটো উপলব্ধ | 116 নাম : জুবের আনসারি পিতার নাম : আব্দুল হালিম আনসারি বাড়ির নং : n0012 বয়স : 57 লিঙ্গ : পুরুষ | WB/32/225/282566 ফটো উপলব্ধ | 117 নাম : সাবানা বেগম স্বামীর নাম : জুবের আনসারি বাড়ির নং : n0012 বয়স : 50 লিঙ্গ : মহিলা | BXB2613438 ফটো উপলব্ধ |
| 118 নাম : আয়ুব আনসারি পিতার নাম : আবদুল হালিম আনসারি বাড়ির নং : n0012 বয়স : 48 লিঙ্গ : পুরুষ | BXB2196046 ফটো উপলব্ধ | 119 নাম : সামসাদ আনসারি পিতার নাম : আবদুল হালিম আনসারি বাড়ির নং : n0012 বয়স : 42 লিঙ্গ : পুরুষ | BXB2613446 ফটো উপলব্ধ | 120 নাম : মহম্মদ সাজ্জাদ আনসারি পিতার নাম : মহম্মদ কালিম আনসারি বাড়ির নং : n0012 বয়স : 41 লিঙ্গ : পুরুষ | BXB2614600 ফটো উপলব্ধ |



| | | | | | |
|--|--------------------------|---|--------------------------|--|--------------------------|
| 121 নাম : জুনেদ আনসারি পিতার নাম: জুবের আনসারি বাড়ির নং : ওয়ার্ড নং 11 বয়স : 21 লিঙ্গ : পুরুষ | NUO2927820 ফটো উপলব্ধ | 122 নাম : সাজেদা বিবি স্বামীর নাম: সৈয়দ আফজল বাড়ির নং : n0052 বয়স : 48 লিঙ্গ : মহিলা | BXB2194264 ফটো উপলব্ধ | 123 নাম : সৈয়দ আফজল পিতার নাম: সৈয়দ জুম্মান বাড়ির নং : n0052 বয়স : 54 লিঙ্গ : পুরুষ | BXB2194256 ফটো উপলব্ধ |
| 124 নাম : সৈয়দ মুহাম্মদ পিতার নাম: সৈয়দ বাড়ির নং : ওয়ার্ড নং 11 বয়স : 23 লিঙ্গ : পুরুষ | NUO2703965 ফটো উপলব্ধ | 125 নাম : মোহাম্মদ আজাদ আনসারি পিতার নাম: মোহাম্মদ কাসিমুদ্দীন আনসারি বাড়ির নং : ওয়ার্ড নং-11 বয়স : 26 লিঙ্গ : পুরুষ | NUO2839819 ফটো উপলব্ধ | 126 নাম : সৈয়দ আফতাব পিতার নাম: সৈয়দ আফজল বাড়ির নং : অলীনগর বয়স : 31 লিঙ্গ : পুরুষ | NUO2519361 ফটো উপলব্ধ |
| 127 নাম : জয়নাল আবেদিন পিতার নাম: সেক আজিমুদ্দিন বাড়ির নং : এন001 বয়স : 61 লিঙ্গ : পুরুষ | HSL2927796 ফটো উপলব্ধ | 128 নাম : কুসুম রায় স্বামীর নাম: মিহির রায় বাড়ির নং : এন0001 বয়স : 41 লিঙ্গ : মহিলা | NUO2228708 ফটো উপলব্ধ | 129 নাম : মোহাম্মদ আরমান পিতার নাম: আব্দুল খালেক বাড়ির নং : মালঞ্জা বয়স : 26 লিঙ্গ : পুরুষ | NUO2519353 ফটো উপলব্ধ |
| 130 নাম : শেখ আরমান পিতার নাম: শেখ রিজওয়ান বাড়ির নং : n0319 বয়স : 28 লিঙ্গ : পুরুষ | NUO2319408 ফটো উপলব্ধ | 131 নাম : মহম্মদ মৌসদ আলম পিতার নাম: মহম্মদ বেচু বাড়ির নং : n0062 বয়স : 62 লিঙ্গ : পুরুষ | BXB2194272 ফটো উপলব্ধ | 132 নাম : সেক আলম পিতার নাম: সেক ফরিদ বাড়ির নং : n0061 বয়স : 61 লিঙ্গ : পুরুষ | BXB2612257 ফটো উপলব্ধ |
| 133 নাম : সজিয়া পর্বি পিতার নাম: মোহাম্মদ নৌশাদ আলম বাড়ির নং : ক্ল এন0-132 বয়স : 23 লিঙ্গ : মহিলা | NUO2814721 ফটো উপলব্ধ | 134 নাম : নাজিয়া বিবি স্বামীর নাম: মোহাম্মদ মুখতার আলম বাড়ির নং : n0018 বয়স : 57 লিঙ্গ : মহিলা | BXB2193902 ফটো উপলব্ধ | 135 নাম : মোহাম্মদ মুখতার আলম পিতার নাম: মহ. মুনিফ বাড়ির নং : n0018 বয়স : 59 লিঙ্গ : পুরুষ | BXB2193894 ফটো উপলব্ধ |
| 136 নাম : কোরেশা খাতুন স্বামীর নাম: সেক আলম বাড়ির নং : n0061 বয়স : 53 লিঙ্গ : মহিলা | BXB2612265 ফটো উপলব্ধ | 137 নাম : রোকসনা খাতুন স্বামীর নাম: নৌশাদ আলম বাড়ির নং : n0062 বয়স : 44 লিঙ্গ : মহিলা | BXB2194298 ফটো উপলব্ধ | 138 নাম : সিকান্দর আলাম পিতার নাম: কুইসর আলম বাড়ির নং : n0318 বয়স : 28 লিঙ্গ : পুরুষ | NUO2319390 ফটো উপলব্ধ |
| 139 নাম : মমতাজ বেগম পিতার নাম: সেখ সমিরুউদ্দিন বাড়ির নং : n0039 বয়স : 47 লিঙ্গ : মহিলা | BXB2949212 ফটো উপলব্ধ | 140 নাম : সেক কলিম পিতার নাম: সেক তাহির বাড়ির নং : n0039 বয়স : 39 লিঙ্গ : পুরুষ | BXB3056900 ফটো উপলব্ধ | 141 নাম : সেখ সমিরুউদ্দিন পিতার নাম: সেক আনিসুদ্দিন বাড়ির নং : n0039 বয়স : 54 লিঙ্গ : পুরুষ | BXB2949220 ফটো উপলব্ধ |
| 142 নাম : সাকিনা বেগম স্বামীর নাম: সেখ তাহের আলি বাড়ির নং : n0039 বয়স : 60 লিঙ্গ : মহিলা | BXB2195782 ফটো উপলব্ধ | 143 নাম : সরতাজ আলি খান পিতার নাম: মুস্তাক আলি খান বাড়ির নং : 58/38/1 বয়স : 24 লিঙ্গ : পুরুষ | NUO2727782 ফটো উপলব্ধ | 144 নাম : সেক আশিক পিতার নাম: সেক আতা বাড়ির নং : n0001 বয়স : 23 লিঙ্গ : পুরুষ | NUO2727394 ফটো উপলব্ধ |
| 145 নাম : মহম্মদ আরমান আহম্মদ পিতার নাম: অকিল আহমেদ বাড়ির নং : n0337 বয়স : 29 লিঙ্গ : পুরুষ | NUO2319580 ফটো উপলব্ধ | 146 নাম : অকিল আহমেদ পিতার নাম: শেখ জাহিরুদ্দিন বাড়ির নং : n0058 বয়স : 67 লিঙ্গ : পুরুষ | BXB2194009 ফটো উপলব্ধ | 147 নাম : মহঃ আসিফ ইকবল পিতার নাম: মহঃ মুখতার আলাম বাড়ির নং : n0320 বয়স : 31 লিঙ্গ : পুরুষ | NUO2319416 ফটো উপলব্ধ |
| 148 নাম : খালিদ ইকবাল পিতার নাম: এমডি কৌশর আলি বাড়ির নং : n0084 বয়স : 36 লিঙ্গ : পুরুষ | NUO1274448 ফটো উপলব্ধ | 149 নাম : তাবাসুম সেক স্বামীর নাম: আরিফ সেক বাড়ির নং : n0084 বয়স : 29 লিঙ্গ : মহিলা | NUO2305050 ফটো উপলব্ধ | 150 নাম : মোহাম্মদ কবীর আহম্মদ পিতার নাম: সেখ ইদ্রিস বাড়ির নং : n0029 বয়স : 23 লিঙ্গ : পুরুষ | BXB2846111 ফটো উপলব্ধ |



| | | | | | |
|--|--------------------------|---|--------------------------|---|--------------------------------|
| 151 নাম : এম ডি সাকিব জামাল পিতার নাম: সেক ইদ্রিস বাড়ির নং : n0029 বয়স : 31 লিঙ্গ : পুরুষ | NUO1918739 ফটো উপলব্ধ | 152 নাম : সেখ ইদ্রিশ পিতার নাম: ইব্রাহিম বাড়ির নং : n0029 বয়স : 67 লিঙ্গ : পুরুষ | NUO2501377 ফটো উপলব্ধ | 153 নাম : মহম্মদ ইমতাজ পিতার নাম: মহম্মদ ইরশাদ বাড়ির নং : n0063 বয়স : 51 লিঙ্গ : পুরুষ | BXB2193662 ফটো উপলব্ধ |
| 154 নাম : সাবিয়া খাতুন স্বামীর নাম: মহম্মদ ইমতাজ বাড়ির নং : n0063 বয়স : 45 লিঙ্গ : মহিলা | BXB2193670 ফটো উপলব্ধ | 155 নাম : মোহম্মদ ইমরান পিতার নাম: মোহম্মদ ইমতাজ বাড়ির নং : নং 001 বয়স : 25 লিঙ্গ : পুরুষ | NUO2728087 ফটো উপলব্ধ | 156 নাম : মহম্মদ ওবাইদুল্লাহ পিতার নাম: মহম্মদ হানিফ আহকর বাড়ির নং : n0037 বয়স : 58 লিঙ্গ : পুরুষ | WB/32/225/282088 ফটো উপলব্ধ |
| 157 নাম : আফরীন নিশাত পিতার নাম: মহ ওবাইদুল্লাহ বাড়ির নং : n0037 বয়স : 30 লিঙ্গ : মহিলা | NUO2039428 ফটো উপলব্ধ | 158 নাম : অ্যরসালান ওবাইদি পিতার নাম: মহঃ ওবাইদুল্লাহ বাড়ির নং : n0037 বয়স : 34 লিঙ্গ : পুরুষ | NUO1793926 ফটো উপলব্ধ | 159 নাম : ফরজানা খাতুন স্বামীর নাম: মহঃ ওবাইদুল্লাহ বাড়ির নং : n0037 বয়স : 56 লিঙ্গ : মহিলা | WB/32/225/282077 ফটো উপলব্ধ |
| 160 নাম : মহম্মদ হায়দার আলি পিতার নাম: মহম্মদ সাউদ আলম বাড়ির নং : n0057 বয়স : 52 লিঙ্গ : পুরুষ | NUO1173822 ফটো উপলব্ধ | 161 নাম : রাবিয়া বেগম স্বামীর নাম: মহম্মদ আবুল কালাম বাড়ির নং : n0057 বয়স : 44 লিঙ্গ : মহিলা | BXB2193712 ফটো উপলব্ধ | 162 নাম : নাজমা বেগম স্বামীর নাম: মদ হায়দার আলী বাড়ির নং : n0057 বয়স : 46 লিঙ্গ : মহিলা | NUO0005298 ফটো উপলব্ধ |
| 163 নাম : মহম্মদ আবুল কালাম পিতার নাম: মহম্মদ কাসিম বাড়ির নং : n0057 বয়স : 46 লিঙ্গ : পুরুষ | BXB2193704 ফটো উপলব্ধ | 164 নাম : ফুল কুমারী মন্ডল কোটাল স্বামীর নাম: কমল কোটাল বাড়ির নং : N0015 বয়স : 29 লিঙ্গ : মহিলা | NUO2587723 ফটো উপলব্ধ | 165 নাম : সেক সানেমাজ পিতার নাম: সেক এসরাউল হক বাড়ির নং : n0059 বয়স : 52 লিঙ্গ : পুরুষ | BXB2612232 ফটো উপলব্ধ |
| 166 নাম : জাহানারা বিবি স্বামীর নাম: সেক সানেমাজ বাড়ির নং : n0059 বয়স : 44 লিঙ্গ : মহিলা | BXB2612240 ফটো উপলব্ধ | 167 নাম : সবনম খাতুন পিতার নাম: জাওয়াদিন খান বাড়ির নং : n0317 বয়স : 30 লিঙ্গ : মহিলা | NUO2319382 ফটো উপলব্ধ | 168 নাম : সাহনাজ খাতুন স্বামীর নাম: জয়নাল আবেদিন বাড়ির নং : মসজিদ পাড়া বয়স : 53 লিঙ্গ : মহিলা | HSL2927804 ফটো উপলব্ধ |
| 169 নাম : আফরিন খাতুন স্বামীর নাম: মোহম্মদ বসীম বাড়ির নং : নং 001 বয়স : 27 লিঙ্গ : মহিলা | NUO2727451 ফটো উপলব্ধ | 170 নাম : নূর সব্বা খাতুন পিতার নাম: মোহম্মদ ইস্তেখার খান বাড়ির নং : এন014 বয়স : 29 লিঙ্গ : মহিলা | NUO2416907 ফটো উপলব্ধ | 171 নাম : অফসানা খাতুন স্বামীর নাম: শেখ ইমরান বাড়ির নং : 130/58/16 বয়স : 27 লিঙ্গ : মহিলা | NUO2599587 ফটো উপলব্ধ |
| 172 নাম : নূরীন খাতুন পিতার নাম: এস কে মেহবুব আলি বাড়ির নং : নং123 বয়স : 26 লিঙ্গ : মহিলা | NUO2416931 ফটো উপলব্ধ | 173 নাম : নগমা খাতুন পিতার নাম: মোহম্মদ মুখতার আলম বাড়ির নং : নং 001 বয়স : 26 লিঙ্গ : মহিলা | NUO2728012 ফটো উপলব্ধ | 174 নাম : সাবাজ খান পিতার নাম: মোহম্মদ সলিম খান বাড়ির নং : n0335 বয়স : 28 লিঙ্গ : পুরুষ | NUO2319564 ফটো উপলব্ধ |
| 175 নাম : সরিন বিবি স্বামীর নাম: সেক রোশন আলি বাড়ির নং : এন0085 বয়স : 34 লিঙ্গ : মহিলা | NUO2417020 ফটো উপলব্ধ | 176 নাম : মদ ইস্তেখারা খান পিতার নাম: মহশের খান বাড়ির নং : n0035 বয়স : 62 লিঙ্গ : পুরুষ | BXB1482058 ফটো উপলব্ধ | 177 নাম : সাহেদা বেগম স্বামীর নাম: মোহম্মদ ইস্তেখার খান বাড়ির নং : n0035 বয়স : 58 লিঙ্গ : মহিলা | BXB2195964 ফটো উপলব্ধ |
| 178 নাম : মোহাম্মদ আলী খান পিতার নাম: মোহাম্মদ ইস্তেখারা খান বাড়ির নং : n0035 বয়স : 35 লিঙ্গ : পুরুষ | NUO1706787 ফটো উপলব্ধ | 179 নাম : আহম্মদ আলী খান পিতার নাম: মহম্মদ ইস্তেখার খান বাড়ির নং : n0035 বয়স : 32 লিঙ্গ : পুরুষ | NUO1808930 ফটো উপলব্ধ | 180 নাম : মহম্মদ আনোয়ার খান পিতার নাম: মহম্মদ আলিবক্কর খান বাড়ির নং : n0094 বয়স : 45 লিঙ্গ : পুরুষ | NUO1809045 ফটো উপলব্ধ |

| | | | | | |
|---|--------------------------|---|--------------------------|---|--------------------------|
| 181 নাম : সালমা বেগম স্বামীর নাম: মহম্মদ আনোয়ার খান বাড়ির নং : n0094 বয়স : 43 লিঙ্গ : মহিলা | NUO1809052 ফটো উপলব্ধ | 182 নাম : ফাশত খান পিতার নাম: মোহম্মদ আনোয়ার খান বাড়ির নং : চণ্ডীপুর বয়স : 24 লিঙ্গ : পুরুষ | NUO2916567 ফটো উপলব্ধ | 183 নাম : সাবানা খান পিতার নাম: জামিল খান বাড়ির নং : n0258 বয়স : 33 লিঙ্গ : মহিলা | NUO1918838 ফটো উপলব্ধ |
| 184 নাম : নাগমা তবসুম পিতার নাম: মনোয়ার আলি বাড়ির নং : n0034 বয়স : 32 লিঙ্গ : মহিলা | NUO1918879 ফটো উপলব্ধ | 185 নাম : শাহীদ ইকবাল পিতার নাম: এমডি কৌশর আলি বাড়ির নং : n0034 বয়স : 34 লিঙ্গ : পুরুষ | NUO1706589 ফটো উপলব্ধ | 186 নাম : মাহেরুন্নে বেগম স্বামীর নাম: মহঃ শামীম আহমদ বাড়ির নং : n0034 বয়স : 44 লিঙ্গ : মহিলা | BXB2194355 ফটো উপলব্ধ |
| 187 নাম : মহঃ সমিম আহম্মদ পিতার নাম: হেদি আহম্মদ বাড়ির নং : n0034 বয়স : 50 লিঙ্গ : পুরুষ | BXB2194348 ফটো উপলব্ধ | 188 নাম : ওয়াসিমা তবসুম পিতার নাম: মনোয়ার আলি বাড়ির নং : n0034 বয়স : 34 লিঙ্গ : মহিলা | NUO1809003 ফটো উপলব্ধ | 189 নাম : সালমা বিবি স্বামীর নাম: মনোয়ার আলি বাড়ির নং : n0034 বয়স : 53 লিঙ্গ : মহিলা | BXB2194330 ফটো উপলব্ধ |
| 190 নাম : মনোয়ার আলি পিতার নাম: মহ আজিজ বাড়ির নং : n0034 বয়স : 55 লিঙ্গ : পুরুষ | BXB2194322 ফটো উপলব্ধ | 191 নাম : নাজমা তাবসুম স্বামীর নাম: এমডি কৌশর আলি বাড়ির নং : n0034 বয়স : 54 লিঙ্গ : মহিলা | NUO2504132 ফটো উপলব্ধ | 192 নাম : মহ আলি বক্স পিতার নাম: আব্দুল জব্বার বাড়ির নং : n0034 বয়স : 57 লিঙ্গ : পুরুষ | NUO2039477 ফটো উপলব্ধ |
| 193 নাম : এমডি কৌশর আলি পিতার নাম: রহমত আলি বাড়ির নং : n0034 বয়স : 59 লিঙ্গ : পুরুষ | NUO2500825 ফটো উপলব্ধ | 194 নাম : নুরুল হক পিতার নাম: মনোয়ার আলি বাড়ির নং : n0034 বয়স : 30 লিঙ্গ : পুরুষ | NUO2164390 ফটো উপলব্ধ | 195 নাম : ইমরান খান পিতার নাম: জামিল খান বাড়ির নং : n0085 বয়স : 30 লিঙ্গ : পুরুষ | NUO1706639 ফটো উপলব্ধ |
| 196 নাম : অশ্রুনা পাল সেতুয়া স্বামীর নাম: রাকেশ সেতুয়া বাড়ির নং : n0034 বয়স : 36 লিঙ্গ : মহিলা | NUO2699866 ফটো উপলব্ধ | 197 নাম : সানি খান পিতার নাম: জামিল খান বাড়ির নং : n0085 বয়স : 37 লিঙ্গ : পুরুষ | NUO1276823 ফটো উপলব্ধ | 198 নাম : ইনতাজ খান পিতার নাম: সাজান খান বাড়ির নং : n0323 বয়স : 38 লিঙ্গ : পুরুষ | NUO2319440 ফটো উপলব্ধ |
| 199 নাম : জালালুদ্দিন খাঁন পিতার নাম: মসাহাবুদ্দিন খাঁন বাড়ির নং : n0064 বয়স : 55 লিঙ্গ : পুরুষ | BXB2194561 ফটো উপলব্ধ | 200 নাম : নজমা বেগম স্বামীর নাম: জুলিসুদ্দিন বাড়ির নং : n0064 বয়স : 44 লিঙ্গ : মহিলা | BXB2194595 ফটো উপলব্ধ | 201 নাম : নিশাত আখতার খাঁন পিতার নাম: মুস্তাক আলি খান বাড়ির নং : 58/38/1 বয়স : 26 লিঙ্গ : মহিলা | NUO2727568 ফটো উপলব্ধ |
| 202 নাম : শর্মিষ্ঠা চক্রবর্তী পিতার নাম: বিনয়প্রসন্ন চক্রবর্তী বাড়ির নং : 387/227, মালঞ্চ রোড বয়স : 58 লিঙ্গ : মহিলা | NUO2941433 ফটো উপলব্ধ | 203 নাম : ফৈজু খান পিতার নাম: জালালুদ্দিন খান বাড়ির নং : n0064 বয়স : 32 লিঙ্গ : পুরুষ | NUO1918770 ফটো উপলব্ধ | 204 নাম : চন্দ্রিমা ঘোষ স্বামীর নাম: গৌরা শঙ্কর ঘোষ বাড়ির নং : এন0310 বয়স : 36 লিঙ্গ : মহিলা | NUO1298132 ফটো উপলব্ধ |
| 205 নাম : শান্তনু চক্রবর্তী মায়ের নাম: মিতা চক্রবর্তী বাড়ির নং : মালাংচা রোড বয়স : 46 লিঙ্গ : পুরুষ | NUO2847309 ফটো উপলব্ধ | 206 নাম : মিতা চক্রবর্তী অন্যান্য: অতনু চক্রবর্তী বাড়ির নং : ওয়ার্ড নং 11 বয়স : 60 লিঙ্গ : মহিলা | NUO2487080 ফটো উপলব্ধ | 207 নাম : মীনা চ্যাটাঙ্গী স্বামীর নাম: কিশোর চ্যাটাঙ্গী বাড়ির নং : n0333 বয়স : 29 লিঙ্গ : মহিলা | NUO2319549 ফটো উপলব্ধ |
| 208 নাম : মালা চাবড়ী স্বামীর নাম: রাজু চাবড়ী বাড়ির নং : n0345 বয়স : 40 লিঙ্গ : মহিলা | NUO2392702 ফটো উপলব্ধ | 209 নাম : রাজা চালক মায়ের নাম: কবিতা চালক বাড়ির নং : এন014 বয়স : 29 লিঙ্গ : পুরুষ | NUO2416956 ফটো উপলব্ধ | 210 নাম : প্রদীপ চালক পিতার নাম: দুর্গা চালক বাড়ির নং : এন014 বয়স : 20 লিঙ্গ : পুরুষ | NUO2416964 ফটো উপলব্ধ |

| | | | | | | | | |
|--|------------|------------|---|------------|------------|--|------------------|------------|
| 211 | NUO1808989 | ফটো উপলব্ধ | 212 | NUO1918820 | ফটো উপলব্ধ | 213 | NUO1808971 | ফটো উপলব্ধ |
| নাম : শেহনাজ খাতুন পিতার নাম: সৈয়দ জুমবান বাড়ির নং : n0036 বয়স : 39 লিঙ্গ : মহিলা | | | নাম : নাসিমা বিবি স্বামীর নাম: সৈয়দ আব্দুল বাড়ির নং : n0036 বয়স : 38 লিঙ্গ : মহিলা | | | নাম : সৈয়দ আব্দুল পিতার নাম: সৈয়দ জুমান বাড়ির নং : n0036 বয়স : 40 লিঙ্গ : পুরুষ | | |
| 214 | BXB2612703 | ফটো উপলব্ধ | 215 | NUO2501666 | ফটো উপলব্ধ | 216 | BXB2612711 | ফটো উপলব্ধ |
| নাম : হাসিনা বিবি স্বামীর নাম: সেক নাসিম বাড়ির নং : n0036 বয়স : 62 লিঙ্গ : মহিলা | | | নাম : সৈয়দ জুমান পিতার নাম: সৈয়দ রহমান বাড়ির নং : n0036 বয়স : 39 লিঙ্গ : পুরুষ | | | নাম : সৈয়দ মুকতার পিতার নাম: সৈয়দ জুমান বাড়ির নং : n0036 বয়স : 46 লিঙ্গ : পুরুষ | | |
| 217 | NUO1274455 | ফটো উপলব্ধ | 218 | NUO2433555 | ফটো উপলব্ধ | 219 | NUO2433522 | ফটো উপলব্ধ |
| নাম : শবনম তারানুম স্বামীর নাম: এমডি কৌশর আলি বাড়ির নং : হাউস নং 195 বয়স : 36 লিঙ্গ : মহিলা | | | নাম : দিব্য জ্যোতি দাস মায়ের নাম: আশা দাস বাড়ির নং : N452 বয়স : 31 লিঙ্গ : পুরুষ | | | নাম : জ্যোতির্ময় দাস মায়ের নাম: আশা দাস বাড়ির নং : N25 বয়স : 28 লিঙ্গ : পুরুষ | | |
| 220 | NUO1748615 | ফটো উপলব্ধ | 221 | NUO2319473 | ফটো উপলব্ধ | 222 | WB/32/224/549715 | ফটো উপলব্ধ |
| নাম : আরতী দোলই পিতার নাম: সাধন সহিস বাড়ির নং : নং245 বয়স : 35 লিঙ্গ : মহিলা | | | নাম : সেক মহম্মদ নেহাল পিতার নাম: সেক খুরসেদ বাড়ির নং : n0326 বয়স : 28 লিঙ্গ : পুরুষ | | | নাম : চগন্তি পদ্মা স্বামীর নাম: চগন্তি সুন্দর শিবা রাও বাড়ির নং : n0069 বয়স : 60 লিঙ্গ : মহিলা | | |
| 223 | NUO2599629 | ফটো উপলব্ধ | 224 | NUO2417012 | ফটো উপলব্ধ | 225 | NUO2519189 | ফটো উপলব্ধ |
| নাম : হিনা পর্বিন পিতার নাম: শেখ রিজওয়ান বাড়ির নং : 10/58/16 বয়স : 25 লিঙ্গ : মহিলা | | | নাম : শকিলা পরভিন স্বামীর নাম: সৈয়দ মুক্তার বাড়ির নং : এন45 বয়স : 34 লিঙ্গ : মহিলা | | | নাম : ইশা পরভিন পিতার নাম: শেখ সমিরুদ্দিন বাড়ির নং : মালিখা বয়স : 26 লিঙ্গ : মহিলা | | |
| 226 | NUO1355619 | ফটো উপলব্ধ | 227 | NUO2519890 | ফটো উপলব্ধ | 228 | BXB2846103 | ফটো উপলব্ধ |
| নাম : দোয়েল পাত্র স্বামীর নাম: সূতনু পাত্র বাড়ির নং : 576/1 বয়স : 37 লিঙ্গ : মহিলা | | | নাম : নুসরত পারভিন স্বামীর নাম: মোহম্মদ কমল আহম্মেদ বাড়ির নং : মালিখা বয়স : 36 লিঙ্গ : মহিলা | | | নাম : হসরত পারভিন স্বামীর নাম: মোহম্মদ সোহরাব আলি বাড়ির নং : ওয়ার্ড নং 11 বয়স : 36 লিঙ্গ : মহিলা | | |
| 229 | NUO2429306 | ফটো উপলব্ধ | 230 | NUO2319374 | ফটো উপলব্ধ | 231 | NUO2319424 | ফটো উপলব্ধ |
| নাম : সাহিন পারভিন মায়ের নাম: মহম্মদ আবুল কালাম বাড়ির নং : এন0080 বয়স : 26 লিঙ্গ : মহিলা | | | নাম : নহিদ পারভীন পিতার নাম: মহঃ মুখতার আলাম বাড়ির নং : n0316 বয়স : 32 লিঙ্গ : মহিলা | | | নাম : মোহম্মদ ইরফান পারভেজ পিতার নাম: এমডি মুক্তার আলাম বাড়ির নং : n0321 বয়স : 29 লিঙ্গ : পুরুষ | | |
| 232 | NUO2727261 | ফটো উপলব্ধ | 233 | NUO2587806 | ফটো উপলব্ধ | 234 | NUO1706803 | ফটো উপলব্ধ |
| নাম : কার্তিক পাল পিতার নাম: গৌড় পাল বাড়ির নং : নং 0001 বয়স : 25 লিঙ্গ : পুরুষ | | | নাম : রাজ পাশেখা পিতার নাম: বীরেন পাশেখান বাড়ির নং : N0011 বয়স : 29 লিঙ্গ : পুরুষ | | | নাম : শবনম পরভীন পিতার নাম: সেক পির পরভীন বাড়ির নং : n0040 বয়স : 37 লিঙ্গ : মহিলা | | |
| 235 | NUO1808963 | ফটো উপলব্ধ | 236 | NUO2497592 | ফটো উপলব্ধ | 237 | NUO2727899 | ফটো উপলব্ধ |
| নাম : সেক ইউসুফ পিতার নাম: সেক পির বাড়ির নং : n0040 বয়স : 34 লিঙ্গ : পুরুষ | | | নাম : তেহেরা বিবি স্বামীর নাম: সেক পির বাড়ির নং : n0040 বয়স : 47 লিঙ্গ : মহিলা | | | নাম : অলকা ফাতিমা স্বামীর নাম: ইমরান খান বাড়ির নং : নং 001 বয়স : 29 লিঙ্গ : মহিলা | | |
| 238 | NUO2396455 | ফটো উপলব্ধ | 239 | NUO1669019 | ফটো উপলব্ধ | 240 | NUO2655983 | ফটো উপলব্ধ |
| নাম : সানা ফারহীন পিতার নাম: সেক আনুয়ারউদ্দিন বাড়ির নং : n0352 বয়স : 27 লিঙ্গ : মহিলা | | | নাম : সেক আজিজুল পিতার নাম: সেক খুরসেদ বাড়ির নং : n0011 বয়স : 34 লিঙ্গ : পুরুষ | | | নাম : সেক আক্রম মায়ের নাম: হাসিনা বিবি বাড়ির নং : N0011 বয়স : 30 লিঙ্গ : পুরুষ | | |



| | | | | | |
|--|--------------------------|---|--------------------------|--|--------------------------|
| 241 নাম : অপসানা বিবি স্বামীর নাম: সেক বাসির বাড়ির নং : n0011 বয়স : 36 লিঙ্গ : মহিলা | NUO1173525 ফটো উপলব্ধ | 242 নাম : সেক হোসেন পিতার নাম: সেক বাসরাত বাড়ির নং : n0011 বয়স : 37 লিঙ্গ : পুরুষ | NUO1808955 ফটো উপলব্ধ | 243 নাম : সেক তাসির পিতার নাম: সেক বাসরাত বাড়ির নং : n0011 বয়স : 39 লিঙ্গ : পুরুষ | NUO1173459 ফটো উপলব্ধ |
| 244 নাম : সেক বসির পিতার নাম: সেক বসরত বাড়ির নং : n0011 বয়স : 42 লিঙ্গ : পুরুষ | BXB2194132 ফটো উপলব্ধ | 245 নাম : আসিয়া বিবি স্বামীর নাম: সেক সেহরব বাড়ির নং : n0011 বয়স : 44 লিঙ্গ : মহিলা | BXB2194124 ফটো উপলব্ধ | 246 নাম : সেক সেহরব পিতার নাম: সেক বসর আলি বাড়ির নং : n0011 বয়স : 50 লিঙ্গ : পুরুষ | BXB2194116 ফটো উপলব্ধ |
| 247 নাম : আসফিয়া বিবি স্বামীর নাম: সেক খুরসেদ বাড়ির নং : n0011 বয়স : 54 লিঙ্গ : মহিলা | NUO2502292 ফটো উপলব্ধ | 248 নাম : সেক বসরত আলি পিতার নাম: সেক আলেক বাড়ির নং : n0011 বয়স : 77 লিঙ্গ : পুরুষ | NUO2501773 ফটো উপলব্ধ | 249 নাম : সাবনাম বিবি স্বামীর নাম: সেক আবিদ বাড়ির নং : N0011 বয়স : 27 লিঙ্গ : মহিলা | NUO2619047 ফটো উপলব্ধ |
| 250 নাম : সাবিনা খাতুন মায়ের নাম: হাসিনা বিবি বাড়ির নং : N0011 বয়স : 27 লিঙ্গ : মহিলা | NUO2619369 ফটো উপলব্ধ | 251 নাম : রোহিত বাউড়ী পিতার নাম: দুলাল বাউড়ী বাড়ির নং : নং201 বয়স : 43 লিঙ্গ : পুরুষ | NUO1299346 ফটো উপলব্ধ | 252 নাম : পূর্ণিমা বাউড়ী স্বামীর নাম: রোহিত বাউড়ী বাড়ির নং : নং0201 বয়স : 33 লিঙ্গ : মহিলা | NUO1919273 ফটো উপলব্ধ |
| 253 নাম : নাসরিন বেগম স্বামীর নাম: মহঃ আলি খান বাড়ির নং : এন04485 বয়স : 33 লিঙ্গ : মহিলা | NUO2416949 ফটো উপলব্ধ | 254 নাম : কাশমিরা খাতুন পিতার নাম: সেক সালিম বাড়ির নং : এন0022 বয়স : 26 লিঙ্গ : মহিলা | NUO2429520 ফটো উপলব্ধ | 255 নাম : মানুয়ারা বিবি স্বামীর নাম: ইনতাজ খান বাড়ির নং : n0349 বয়স : 36 লিঙ্গ : মহিলা | NUO2396422 ফটো উপলব্ধ |
| 256 নাম : রিজিয়া বিবি পিতার নাম: বক্কিম মাম্মা বাড়ির নং : n0353 বয়স : 67 লিঙ্গ : মহিলা | NUO2396463 ফটো উপলব্ধ | 257 নাম : রাবিয়া বিবি স্বামীর নাম: সেক লিয়াকত বাড়ির নং : n0014 বয়স : 32 লিঙ্গ : মহিলা | NUO2164168 ফটো উপলব্ধ | 258 নাম : তবসুম বেগম স্বামীর নাম: সেক আমিন বাড়ির নং : n0008 বয়স : 41 লিঙ্গ : মহিলা | NUO1299510 ফটো উপলব্ধ |
| 259 নাম : সেক মেহমুদ পিতার নাম: সেক সিরাজ বাড়ির নং : n0014 বয়স : 47 লিঙ্গ : পুরুষ | BXB2193944 ফটো উপলব্ধ | 260 নাম : মোহম্মদ হেসাম আনসারি পিতার নাম: মোহম্মদ জাসিমুদ্দিন আনসারি বাড়ির নং : এন0015 বয়স : 24 লিঙ্গ : পুরুষ | NUO2861276 ফটো উপলব্ধ | 261 নাম : জাসমিনা খাতুন স্বামীর নাম: রাজেশ খান বাড়ির নং : জে এল নং. ১৩২ বয়স : 28 লিঙ্গ : মহিলা | NUO2865871 ফটো উপলব্ধ |
| 262 নাম : তাহের সেক পিতার নাম: সুভান সেক বাড়ির নং : n0004 বয়স : 45 লিঙ্গ : পুরুষ | BXB2197663 ফটো উপলব্ধ | 263 নাম : জোহুরা বিবি স্বামীর নাম: মুন্সি নুরে জামান বাড়ির নং : n0050 বয়স : 74 লিঙ্গ : মহিলা | NUO2681005 ফটো উপলব্ধ | 264 নাম : সেক জব্বার পিতার নাম: সেক জামিরুদ্দিন বাড়ির নং : এন0021 বয়স : 50 লিঙ্গ : পুরুষ | NUO2790681 ফটো উপলব্ধ |
| 265 নাম : হাজরাপেসা বিবি স্বামীর নাম: সুভান হাজরাসেন বাড়ির নং : n0004 বয়স : 72 লিঙ্গ : মহিলা | NUO2677268 ফটো উপলব্ধ | 266 নাম : সেক তাহেম পিতার নাম: সেক সুভান বাড়ির নং : n0004 বয়স : 37 লিঙ্গ : পুরুষ | BXB2614626 ফটো উপলব্ধ | 267 নাম : সার্জনা বেগম স্বামীর নাম: সেখ সাহারুদ্দিন বাড়ির নং : n0015 বয়স : 42 লিঙ্গ : মহিলা | NUO2164317 ফটো উপলব্ধ |
| 268 নাম : নাজমা বিবি স্বামীর নাম: সেক আবদুল গফফর বাড়ির নং : 5675 বয়স : 39 লিঙ্গ : মহিলা | NUO1835164 ফটো উপলব্ধ | 269 নাম : হাসিনা খাতুন স্বামীর নাম: সেক তাহের বাড়ির নং : ওয়াহিদুল হক বয়স : 30 লিঙ্গ : মহিলা | NUO2749448 ফটো উপলব্ধ | 270 নাম : করিসমা খাতুন(বিবি) স্বামীর নাম: আশিক খান বাড়ির নং : n0004 বয়স : 31 লিঙ্গ : মহিলা | NUO2164267 ফটো উপলব্ধ |



| | | | | | | | | | | | |
|-----|------------------|------------|--|-----|------------------|------------|---|-----|------------------|------------|--|
| 271 | NUO2164259 | ফটো উপলব্ধ | নাম : আসিক খাঁন পিতার নাম: মবম্মদ রফিক খাঁন বাড়ির নং : n0004 বয়স : 37 লিঙ্গ : পুরুষ | 272 | NUO2789642 | ফটো উপলব্ধ | নাম : কৌশিক প্রামাণিক পিতার নাম: ছট্ট প্রামাণিক বাড়ির নং : এন0023 বয়স : 24 লিঙ্গ : পুরুষ | 273 | NUO2789667 | ফটো উপলব্ধ | নাম : উত্তম কোটাল পিতার নাম: শ্যামল কোটাল বাড়ির নং : এন0023 বয়স : 23 লিঙ্গ : পুরুষ |
| 274 | SKS1803535 | ফটো উপলব্ধ | নাম : রুবিনা বেগম স্বামীর নাম: সেক রবিউল বাড়ির নং : 72 /এন বয়স : 30 লিঙ্গ : মহিলা | 275 | BXB2194363 | ফটো উপলব্ধ | নাম : সেক নজরুল ইসলাম পিতার নাম: সেক কলিমুদ্দিন বাড়ির নং : n0015 বয়স : 47 লিঙ্গ : পুরুষ | 276 | BXB2194371 | ফটো উপলব্ধ | নাম : হারুন ইসলাম পিতার নাম: সেক কলিমুদ্দিন বাড়ির নং : n0015 বয়স : 44 লিঙ্গ : পুরুষ |
| 277 | NUO1299155 | ফটো উপলব্ধ | নাম : হাসিনা বিবি স্বামীর নাম: সেক মেহমুদ বাড়ির নং : n0014 বয়স : 47 লিঙ্গ : মহিলা | 278 | NUO2599462 | ফটো উপলব্ধ | নাম : সযেনা বিবি স্বামীর নাম: সেক সানুআর বাড়ির নং : 72/এন বয়স : 27 লিঙ্গ : মহিলা | 279 | NUO2619641 | ফটো উপলব্ধ | নাম : জাহানারা বেগম স্বামীর নাম: জামিল খান বাড়ির নং : N0023 বয়স : 39 লিঙ্গ : মহিলা |
| 280 | NUO2164234 | ফটো উপলব্ধ | নাম : রাজেশ খান পিতার নাম: মহম্মদ রফিক খান বাড়ির নং : n0004 বয়স : 32 লিঙ্গ : পুরুষ | 281 | NUO2164226 | ফটো উপলব্ধ | নাম : নাজিয়া পতীন পিতার নাম: সেক ইউসুফ বাড়ির নং : n0005 বয়স : 32 লিঙ্গ : মহিলা | 282 | BXB2614121 | ফটো উপলব্ধ | নাম : অহিদা বেগম স্বামীর নাম: খাদেম সেক বাড়ির নং : n0004 বয়স : 45 লিঙ্গ : মহিলা |
| 283 | BXB2614139 | ফটো উপলব্ধ | নাম : অফ্রিনা বেগম স্বামীর নাম: হাতেম বাড়ির নং : n0004 বয়স : 44 লিঙ্গ : মহিলা | 284 | WB/32/225/282265 | ফটো উপলব্ধ | নাম : রাখিমন বিবি স্বামীর নাম: সেক আসু বাড়ির নং : n0008 বয়স : 77 লিঙ্গ : মহিলা | 285 | NUO2503175 | ফটো উপলব্ধ | নাম : সেক মেহতাব পিতার নাম: সেক আসু বাড়ির নং : n0008 বয়স : 48 লিঙ্গ : পুরুষ |
| 286 | NUO1173491 | ফটো উপলব্ধ | নাম : ফরিদা বিবি স্বামীর নাম: সেক মেহতাব বাড়ির নং : n0008 বয়স : 39 লিঙ্গ : মহিলা | 287 | BXB1548734 | ফটো উপলব্ধ | নাম : সেখ আমিন পিতার নাম: সেক আসু বাড়ির নং : n0008 বয়স : 45 লিঙ্গ : পুরুষ | 288 | NUO2039469 | ফটো উপলব্ধ | নাম : মহ আজম পিতার নাম: মহ আসলাম বাড়ির নং : n0008 বয়স : 32 লিঙ্গ : পুরুষ |
| 289 | NUO1299866 | ফটো উপলব্ধ | নাম : সেক সাহারুদ্দিন পিতার নাম: সেক কালি মউদ্দিন বাড়ির নং : n0015 বয়স : 56 লিঙ্গ : পুরুষ | 290 | BXB2948636 | ফটো উপলব্ধ | নাম : সেক বাহারুদ্দিন পিতার নাম: সেক কালিমুদ্দিন বাড়ির নং : n0015 বয়স : 58 লিঙ্গ : পুরুষ | 291 | NUO2039386 | ফটো উপলব্ধ | নাম : রেশমা বিবি স্বামীর নাম: সেক সারাফাত বাড়ির নং : n0014 বয়স : 30 লিঙ্গ : মহিলা |
| 292 | NUO1706696 | ফটো উপলব্ধ | নাম : সেক সারাফাত পিতার নাম: সেক কালু বাড়ির নং : n0014 বয়স : 34 লিঙ্গ : পুরুষ | 293 | NUO1706621 | ফটো উপলব্ধ | নাম : সেক লিয়াকত পিতার নাম: সেক কালু বাড়ির নং : n0014 বয়স : 36 লিঙ্গ : পুরুষ | 294 | WB/32/225/282160 | ফটো উপলব্ধ | নাম : আসিয়া বিবি স্বামীর নাম: সেক কালু বাড়ির নং : n0014 বয়স : 57 লিঙ্গ : মহিলা |
| 295 | WB/32/225/282324 | ফটো উপলব্ধ | নাম : আকিমান বিবি স্বামীর নাম: সিরাজ বাড়ির নং : n0014 বয়স : 79 লিঙ্গ : মহিলা | 296 | WB/32/225/282499 | ফটো উপলব্ধ | নাম : রেজুয়ানা বিবি স্বামীর নাম: জামসেদ বিবি বাড়ির নং : n0023 বয়স : 62 লিঙ্গ : মহিলা | 297 | NUO1918713 | ফটো উপলব্ধ | নাম : সেক মহম্মদ সামির পিতার নাম: সেক গোলাম নবী বাড়ির নং : n0022 বয়স : 31 লিঙ্গ : পুরুষ |
| 298 | NUO2502722 | ফটো উপলব্ধ | নাম : সুলতানা বিবি স্বামীর নাম: সেক গোলাম নবী বাড়ির নং : n0022 বয়স : 54 লিঙ্গ : মহিলা | 299 | BXB2846293 | ফটো উপলব্ধ | নাম : সেক রবিউল পিতার নাম: সেক সিরাজ বাড়ির নং : n0019 বয়স : 42 লিঙ্গ : পুরুষ | 300 | BXB2613289 | ফটো উপলব্ধ | নাম : সেক সানুয়ার পিতার নাম: সেক সিরাজ বাড়ির নং : n0019 বয়স : 45 লিঙ্গ : পুরুষ |



| | | | | | |
|---|--------------------------|---|--------------------------------|--|--------------------------|
| 301 নাম : ক্ব খাদিম পিতার নাম: ক্ব সুভান বাড়ির নং : n0004 বয়স : 55 লিঙ্গ : পুরুষ | NUO2945343 ফটো উপলব্ধ | 302 নাম : সেক হাতেম পিতার নাম: সুভান বাড়ির নং : n0004 বয়স : 52 লিঙ্গ : পুরুষ | WB/32/225/282357 ফটো উপলব্ধ | 303 নাম : ক্ব কাদের পিতার নাম: সুভান সেক বাড়ির নং : n0004 বয়স : 43 লিঙ্গ : পুরুষ | BXB2614113 ফটো উপলব্ধ |
| 304 নাম : ক্ব টৌহীদ পিতার নাম: ক্ব হাতেম বাড়ির নং : ওয়ার্ড নং -11 বয়স : 24 লিঙ্গ : পুরুষ | NUO2948065 ফটো উপলব্ধ | 305 নাম : মানা খান স্বামীর নাম: গুলাব বাড়ির নং : n0021 বয়স : 63 লিঙ্গ : মহিলা | NUO2501252 ফটো উপলব্ধ | 306 নাম : রাহিমুন বিক্রি পিতার নাম: ইসমাইল খান বাড়ির নং : n0021 বয়স : 63 লিঙ্গ : মহিলা | BXB2194488 ফটো উপলব্ধ |
| 307 নাম : সমীর খান পিতার নাম: ইসমাইল খান বাড়ির নং : n0021 বয়স : 44 লিঙ্গ : পুরুষ | BXB2846228 ফটো উপলব্ধ | 308 নাম : সবানা বিক্রি স্বামীর নাম: সিখ জুবর বাড়ির নং : ওয়ার্ড নং ১১ বয়স : 40 লিঙ্গ : মহিলা | NUO2914109 ফটো উপলব্ধ | 309 নাম : নার্গিস বেগম স্বামীর নাম: মহঃ সাকিল বাড়ির নং : n0066 বয়স : 45 লিঙ্গ : মহিলা | NUO1299981 ফটো উপলব্ধ |
| 310 নাম : রজিয়া বেগম স্বামীর নাম: মহম্মদ সাহিদ বাড়ির নং : n0066 বয়স : 54 লিঙ্গ : মহিলা | BXB2948537 ফটো উপলব্ধ | 311 নাম : নাসিমা আখতার স্বামীর নাম: মুস্তাক আলি খাঁন বাড়ির নং : n0028 বয়স : 45 লিঙ্গ : মহিলা | BXB2613339 ফটো উপলব্ধ | 312 নাম : হুসনাআরা বেগম স্বামীর নাম: সেক জাকির হোসেন বাড়ির নং : n0028 বয়স : 48 লিঙ্গ : মহিলা | BXB2195907 ফটো উপলব্ধ |
| 313 নাম : মুস্তাক আলি খান পিতার নাম: শাকের আলি খান বাড়ির নং : n0028 বয়স : 52 লিঙ্গ : পুরুষ | NUO2803989 ফটো উপলব্ধ | 314 নাম : নিশা পারভিন পিতার নাম: সেক অজিত বাড়ির নং : N0220 বয়স : 26 লিঙ্গ : মহিলা | NUO2599595 ফটো উপলব্ধ | 315 নাম : মহম্মদ সকিল পিতার নাম: মাহাম্মাদ সাহিদ বাড়ির নং : n0066 বয়স : 49 লিঙ্গ : পুরুষ | NUO0005124 ফটো উপলব্ধ |
| 316 নাম : রোনক বেগম স্বামীর নাম: সেক কাদের বাড়ির নং : n0028 বয়স : 40 লিঙ্গ : মহিলা | NUO2599454 ফটো উপলব্ধ | 317 নাম : ফাতেমা বেগম অন্যান্য: শাকের বাড়ির নং : n0028 বয়স : 73 লিঙ্গ : মহিলা | NUO2682706 ফটো উপলব্ধ | 318 নাম : মুস্তাফা সিরাজ খান পিতার নাম: শাকের আলি খান বাড়ির নং : n0028 বয়স : 50 লিঙ্গ : পুরুষ | NUO2542678 ফটো উপলব্ধ |
| 319 নাম : সুকুতি বেরা পিতার নাম: অসিত বেরা বাড়ির নং : N0676 বয়স : 25 লিঙ্গ : মহিলা | NUO2639391 ফটো উপলব্ধ | 320 নাম : রাজা বেহারা পিতার নাম: সদা বেহারা বাড়ির নং : n0338 বয়স : 30 লিঙ্গ : পুরুষ | NUO2319598 ফটো উপলব্ধ | 321 নাম : মৌসুমী ভূনিআ স্বামীর নাম: বাবু ভূনিআ বাড়ির নং : নং 001 বয়স : 26 লিঙ্গ : মহিলা | NUO2727741 ফটো উপলব্ধ |
| 322 নাম : শুভম ভরদ্বাজ পিতার নাম: পুরুষোত্তম ভরদ্বাজ বাড়ির নং : 81/1 বয়স : 26 লিঙ্গ : পুরুষ | NUO2727840 ফটো উপলব্ধ | 323 নাম : সেক ভাট্ট পিতার নাম: মেটু বাড়ির নং : n0047 বয়স : 64 লিঙ্গ : পুরুষ | NUO2654382 ফটো উপলব্ধ | 324 নাম : তাবাসুম খাতুন পিতার নাম: সেক ভাট্ট বাড়ির নং : n0047 বয়স : 31 লিঙ্গ : মহিলা | NUO1918846 ফটো উপলব্ধ |
| 325 নাম : সেক সাফিউদ্দিন পিতার নাম: সেক ভট্টো বাড়ির নং : n0047 বয়স : 36 লিঙ্গ : পুরুষ | NUO1173913 ফটো উপলব্ধ | 326 নাম : কামরুল বিবি স্বামীর নাম: ভট্ট বাড়ির নং : n0047 বয়স : 57 লিঙ্গ : মহিলা | WB/32/225/282655 ফটো উপলব্ধ | 327 নাম : সেক রফিউদ্দিন পিতার নাম: সেক ভট্ট বাড়ির নং : n0047 বয়স : 34 লিঙ্গ : পুরুষ | NUO1706654 ফটো উপলব্ধ |
| 328 নাম : শবনম বিবি স্বামীর নাম: সামিম খান বাড়ির নং : n0047 বয়স : 38 লিঙ্গ : মহিলা | NUO2164101 ফটো উপলব্ধ | 329 নাম : সাগুফতা খান স্বামীর নাম: সেক সাফিউদ্দিন বাড়ির নং : ওয়ার্ড নং 11 বয়স : 26 লিঙ্গ : মহিলা | NUO2822393 ফটো উপলব্ধ | 330 নাম : সেক মুহাম্মদ হোসেন পিতার নাম: সেক মনতাজ উদ্দিন বাড়ির নং : n0059 বয়স : 36 লিঙ্গ : পুরুষ | NUO2013969 ফটো উপলব্ধ |



| | | | | | | | | | | | |
|-----|------------------|------------|--|-----|------------------|------------|---|-----|------------|------------|---|
| 331 | NUO2908796 | ফটো উপলব্ধ | নাম : মুসকান চৌধুরী পিতার নাম: রাজা চৌধুরী বাড়ির নং: কুটর নং-337 আউট হাউস সাউথ বয়স : 22 লিঙ্গ : মহিলা | 332 | NUO2319499 | ফটো উপলব্ধ | নাম : অষ্টমী মাহাত স্বামীর নাম: সঞ্জয় মাহাত বাড়ির নং : n0328 বয়স : 33 লিঙ্গ : মহিলা | 333 | NUO2319507 | ফটো উপলব্ধ | নাম : নীলা মাহাত স্বামীর নাম: বুদ্ধেশ্বর মাহাত বাড়ির নং : n0329 বয়স : 29 লিঙ্গ : মহিলা |
| 334 | NUO2319432 | ফটো উপলব্ধ | নাম : সঞ্জয় মাহাত পিতার নাম: বুদ্ধেশ্বর মাহাত বাড়ির নং : n0322 বয়স : 33 লিঙ্গ : পুরুষ | 335 | NUO2319531 | ফটো উপলব্ধ | নাম : পিঙ্কি মিদ্যা স্বামীর নাম: বিটুন মিদ্যা বাড়ির নং : n0332 বয়স : 29 লিঙ্গ : মহিলা | 336 | BXB3068616 | ফটো উপলব্ধ | নাম : হিরামন বিবি স্বামীর নাম: সেক মেহবুব আলী বাড়ির নং : n0027 বয়স : 46 লিঙ্গ : মহিলা |
| 337 | BXB2193647 | ফটো উপলব্ধ | নাম : রেহানা বেগম স্বামীর নাম: হায়দার আলি বাড়ির নং : n0038 বয়স : 46 লিঙ্গ : মহিলা | 338 | NUO2164176 | ফটো উপলব্ধ | নাম : ওসামা খাতুন পিতার নাম: সেক সালিম বাড়ির নং : n0038 বয়স : 29 লিঙ্গ : মহিলা | 339 | BXB1482553 | ফটো উপলব্ধ | নাম : ফাজলু মোহাম্মদ পিতার নাম: সামসুল হক বাড়ির নং : n0038 বয়স : 83 লিঙ্গ : পুরুষ |
| 340 | BXB2611978 | ফটো উপলব্ধ | নাম : হায়দার আলি পিতার নাম: এম ডি ফজলু আলি বাড়ির নং : n0038 বয়স : 56 লিঙ্গ : পুরুষ | 341 | BXB2193621 | ফটো উপলব্ধ | নাম : সেহিবা বিবি স্বামীর নাম: সেক সেলিম বাড়ির নং : n0038 বয়স : 46 লিঙ্গ : মহিলা | 342 | NUO1492529 | ফটো উপলব্ধ | নাম : তারানুম বেগম স্বামীর নাম: সফদার আলি বাড়ির নং : n0038 বয়স : 42 লিঙ্গ : মহিলা |
| 343 | NUO1492511 | ফটো উপলব্ধ | নাম : সফদার আলি পিতার নাম: এম.ডি. ফজলু আলি বাড়ির নং : n0038 বয়স : 51 লিঙ্গ : পুরুষ | 344 | WB/32/225/282567 | ফটো উপলব্ধ | নাম : সেক সালিম পিতার নাম: সেক সিরাজ বাড়ির নং : n0038 বয়স : 52 লিঙ্গ : পুরুষ | 345 | BXB1482538 | ফটো উপলব্ধ | নাম : সফিয়া বেগম স্বামীর নাম: মহ ফজলু বাড়ির নং : n0038 বয়স : 64 লিঙ্গ : মহিলা |
| 346 | WB/32/225/282146 | ফটো উপলব্ধ | নাম : হুদিসা বেগম স্বামীর নাম: মৌলবি মোসাহেব আনসারি বাড়ির নং : n0038 বয়স : 78 লিঙ্গ : মহিলা | 347 | NUO2599777 | ফটো উপলব্ধ | নাম : অজয় বাগ মায়ের নাম: অঞ্জন বাগ বাড়ির নং : N5555 বয়স : 25 লিঙ্গ : পুরুষ | 348 | NUO2599744 | ফটো উপলব্ধ | নাম : সেক মহম্মদ রোহান পিতার নাম: সেক খুরশেদ বাড়ির নং : চণ্ডীপুর মালঞ্চ বয়স : 25 লিঙ্গ : পুরুষ |
| 349 | NUO2599702 | ফটো উপলব্ধ | নাম : অর্ণা কোটাল স্বামীর নাম: কমল কোটাল বাড়ির নং : ঝাপেতাপুর বয়স : 25 লিঙ্গ : মহিলা | 350 | NUO2599686 | ফটো উপলব্ধ | নাম : শেক মোহাম্মদ হিলাল পিতার নাম: শেক খুরশেদ বাড়ির নং : N5555 বয়স : 26 লিঙ্গ : পুরুষ | 351 | NUO2599660 | ফটো উপলব্ধ | নাম : সুহানা পার্ভিন পিতার নাম: ঝু খাদিম বাড়ির নং : N5555 বয়স : 25 লিঙ্গ : মহিলা |
| 352 | BXB2197036 | ফটো উপলব্ধ | নাম : নজমা বেগম স্বামীর নাম: সেক আতাউর রহমান বাড়ির নং : n0053 বয়স : 48 লিঙ্গ : মহিলা | 353 | NUO1299163 | ফটো উপলব্ধ | নাম : আসমা বিবি স্বামীর নাম: রিজা হাসনেন বাড়ির নং : n0053 বয়স : 37 লিঙ্গ : মহিলা | 354 | NUO1809078 | ফটো উপলব্ধ | নাম : সনি নেশা পিতার নাম: শেখ আজিজ বাড়ির নং : n0053 বয়স : 34 লিঙ্গ : মহিলা |
| 355 | NUO2039360 | ফটো উপলব্ধ | নাম : সেক মিজানুর রহমান মায়ের নাম: সেক আতাউর রহমান বাড়ির নং : n0053 বয়স : 31 লিঙ্গ : পুরুষ | 356 | NUO2228666 | ফটো উপলব্ধ | নাম : লক্ষীকান্ত রায় পিতার নাম: রাধেশ্যাম রায় বাড়ির নং : এন0003 বয়স : 68 লিঙ্গ : পুরুষ | 357 | NUO2039378 | ফটো উপলব্ধ | নাম : নিহা পারভিন মায়ের নাম: শেখ রিজওয়ান বাড়ির নং : n0055 বয়স : 30 লিঙ্গ : মহিলা |
| 358 | NUO2039444 | ফটো উপলব্ধ | নাম : সাবিয়া দিদি স্বামীর নাম: সেক সফিউদ্দিন বাড়ির নং : n0055 বয়স : 33 লিঙ্গ : মহিলা | 359 | BXB2846285 | ফটো উপলব্ধ | নাম : সেক সফিউদ্দিন পিতার নাম: সেক রিয়াজউদ্দিন বাড়ির নং : n0055 বয়স : 39 লিঙ্গ : পুরুষ | 360 | BXB2612273 | ফটো উপলব্ধ | নাম : আরজু তামান্নু স্বামীর নাম: মহম্মদ ইরফান বাড়ির নং : n0055 বয়স : 47 লিঙ্গ : মহিলা |



| | | | | | | | | | | | |
|-----|------------------|---|------------|-----|------------|--|------------|-----|------------------|--|------------|
| 361 | BXB2194157 | নাম : সাইবুলেশা বিবি স্বামীর নাম: শেখ রিজওয়ান বাড়ির নং : n0055 বয়স : 52 লিঙ্গ : মহিলা | ফটো উপলব্ধ | 362 | BXB2194140 | নাম : শেখ রিজওয়ান পিতার নাম: শেখ রিয়াজ বাড়ির নং : n0055 বয়স : 56 লিঙ্গ : পুরুষ | ফটো উপলব্ধ | 363 | NUO2751295 | নাম : মোহাম্মদ নেহল পিতার নাম: মোহাম্মদ বশির বাড়ির নং : ওয়ার্ড নং 11 বয়স : 44 লিঙ্গ : পুরুষ | ফটো উপলব্ধ |
| 364 | YMD1883180 | নাম : মঞ্জুরা বিবি স্বামীর নাম: সেক নিজাম উদ্দিন বাড়ির নং : ওয়ার্ড নং 11 বয়স : 29 লিঙ্গ : মহিলা | ফটো উপলব্ধ | 365 | BXB2846327 | নাম : সেক নিজামউদ্দিন পিতার নাম: সেক রিয়াজউদ্দিন বাড়ির নং : n0055 বয়স : 41 লিঙ্গ : পুরুষ | ফটো উপলব্ধ | 366 | YKG1080035 | নাম : অনীশা বেগম স্বামীর নাম: মোহাম্মদ সজ্জাদ হুসেন বাড়ির নং : 265/784 বয়স : 36 লিঙ্গ : মহিলা | ফটো উপলব্ধ |
| 367 | NUO2667459 | নাম : পারবেজ মুশারফ পিতার নাম: মোহাম্মদ ইরফান বাড়ির নং : ওয়ার্ড নং 11 বয়স : 25 লিঙ্গ : পুরুষ | ফটো উপলব্ধ | 368 | NUO2760791 | নাম : তারানা পারবিন পিতার নাম: সেক রিজওয়ান বাড়ির নং : ওয়ার্ড নং 11 বয়স : 25 লিঙ্গ : মহিলা | ফটো উপলব্ধ | 369 | NUO2815272 | নাম : অযান মোদশর পিতার নাম: মোহাম্মদ ইরফান বাড়ির নং : জে.এল.নং. 132 বয়স : 23 লিঙ্গ : পুরুষ | ফটো উপলব্ধ |
| 370 | NUO2790731 | নাম : সেক সাবির পিতার নাম: সেক সিরাজ বাড়ির নং : এন0055 বয়স : 27 লিঙ্গ : পুরুষ | ফটো উপলব্ধ | 371 | BXB2194199 | নাম : মহ খাদেজা বিবি স্বামীর নাম: সেক রিয়াজউদ্দিন বাড়ির নং : n0054 বয়স : 60 লিঙ্গ : মহিলা | ফটো উপলব্ধ | 372 | BXB2194181 | নাম : সেক রিয়াজউদ্দিন পিতার নাম: সেক সাদীরউদ্দিন বাড়ির নং : n0054 বয়স : 70 লিঙ্গ : পুরুষ | ফটো উপলব্ধ |
| 373 | WB/32/225/282184 | নাম : পরভিন শ্যামা স্বামীর নাম: ইদ্রিস শ্যামা বাড়ির নং : n0007 বয়স : 60 লিঙ্গ : মহিলা | ফটো উপলব্ধ | 374 | NUO1274638 | নাম : সৈয়দ মহঃ শাকিল পিতার নাম: সৈয়দ মোহাম্মদ সাকুর বাড়ির নং : n0045 বয়স : 36 লিঙ্গ : পুরুষ | ফটো উপলব্ধ | 375 | WB/32/225/282204 | নাম : হাসিনা বেগম স্বামীর নাম: সৈয়দ মহম্মদ শকুর বাড়ির নং : n0045 বয়স : 56 লিঙ্গ : মহিলা | ফটো উপলব্ধ |
| 376 | NUO2503050 | নাম : সৈয়দ মহঃ শাকুর পিতার নাম: সৈয়দ রফিক বাড়ির নং : n0045 বয়স : 59 লিঙ্গ : পুরুষ | ফটো উপলব্ধ | 377 | NUO2429348 | নাম : আলি আকবর রাজা শেখ মোহাম্মদ মায়ের নাম: ওয়াসিলা খাতুন খাতুন বাড়ির নং : 127/1 বয়স : 30 লিঙ্গ : পুরুষ | ফটো উপলব্ধ | 378 | NUO2727345 | নাম : সেক সফিক পিতার নাম: সেক আতা বাড়ির নং : নং 001 বয়স : 26 লিঙ্গ : পুরুষ | ফটো উপলব্ধ |
| 379 | NUO2319606 | নাম : শ্রীমতী সুরকার স্বামীর নাম: আব্দুল সুরকার বাড়ির নং : n0809 বয়স : 63 লিঙ্গ : মহিলা | ফটো উপলব্ধ | 380 | NUO2727287 | নাম : শর্মিলা সরকার স্বামীর নাম: কোশিক সরকার বাড়ির নং : নং 001 বয়স : 32 লিঙ্গ : মহিলা | ফটো উপলব্ধ | 381 | NUO2319523 | নাম : গগন সাউ পিতার নাম: দশরথি সাউ বাড়ির নং : n0331 বয়স : 31 লিঙ্গ : পুরুষ | ফটো উপলব্ধ |
| 382 | NUO1808948 | নাম : মহম্মদ ওয়াসিম পিতার নাম: মহম্মদ সেলিম বাড়ির নং : n0013 বয়স : 34 লিঙ্গ : পুরুষ | ফটো উপলব্ধ | 383 | NUO1299569 | নাম : মহঃ শাহনাওয়াজ আনসারি পিতার নাম: মহঃ সেলিম আনসারি বাড়ির নং : n0013 বয়স : 37 লিঙ্গ : পুরুষ | ফটো উপলব্ধ | 384 | NUO2498988 | নাম : মোহাম্মদ সলিম পিতার নাম: মোহাম্মদ রাফ.ক. বাড়ির নং : n0013 বয়স : 56 লিঙ্গ : পুরুষ | ফটো উপলব্ধ |
| 385 | NUO1809060 | নাম : রসিদ খাতুন স্বামীর নাম: মোহাম্মদ সলিম বাড়ির নং : n0013 বয়স : 41 লিঙ্গ : মহিলা | ফটো উপলব্ধ | 386 | NUO2727808 | নাম : রশমীতা সাহ পিতার নাম: রবীন্দ্র সাহ বাড়ির নং : নং 001 বয়স : 28 লিঙ্গ : মহিলা | ফটো উপলব্ধ | 387 | NUO2485217 | নাম : হেমন্ত কুমার সাহ পিতার নাম: কৃষ্ণ সাহ বাড়ির নং : ওয়ার্ড 11 বয়স : 28 লিঙ্গ : পুরুষ | ফটো উপলব্ধ |
| 388 | NUO2416899 | নাম : আকাশ কুমার সিং পিতার নাম: অর্জুন কুমার সিং বাড়ির নং : নং11 বয়স : 26 লিঙ্গ : পুরুষ | ফটো উপলব্ধ | 389 | NUO1918705 | নাম : জিতেশ কুমার সিং পিতার নাম: রাম অযোধ্যা সিং বাড়ির নং : এন0256 বয়স : 47 লিঙ্গ : পুরুষ | ফটো উপলব্ধ | 390 | NUO2319614 | নাম : বন্যা সিং স্বামীর নাম: পিকু সিং বাড়ির নং : n0340 বয়স : 28 লিঙ্গ : মহিলা | ফটো উপলব্ধ |



| | | | | | | | | | | | |
|-----|------------|------------|--|-----|------------------|------------|---|-----|------------------|------------|--|
| 391 | NUO2319465 | ফটো উপলব্ধ | নাম : শ্রীকান্ত সিং পিতার নাম: মাখন সিং বাড়ির নং : n0325 বয়স : 29 লিঙ্গ : পুরুষ | 392 | NUO2639318 | ফটো উপলব্ধ | নাম : মনসা দেবী সিং স্বামীর নাম: সমির সিং বাড়ির নং : N0767 বয়স : 25 লিঙ্গ : মহিলা | 393 | NUO2416923 | ফটো উপলব্ধ | নাম : সুদীপা সিংহ পিতার নাম: দিলীপ সিংহ বাড়ির নং : নং123 বয়স : 26 লিঙ্গ : মহিলা |
| 394 | NUO2566651 | ফটো উপলব্ধ | নাম : চাসমিনা বিবি স্বামীর নাম: সেক আনোয়ার বাড়ির নং : ওয়ার্ড নং 11 বয়স : 36 লিঙ্গ : মহিলা | 395 | NUO2039493 | ফটো উপলব্ধ | নাম : মহ আয়াজ আলি পিতার নাম: মহ আলি বক্স বাড়ির নং : n0020 বয়স : 32 লিঙ্গ : পুরুষ | 396 | NUO2039519 | ফটো উপলব্ধ | নাম : ফিরদৌস বেগম স্বামীর নাম: হারুন ইসলাম বাড়ির নং : n0020 বয়স : 35 লিঙ্গ : মহিলা |
| 397 | NUO2039485 | ফটো উপলব্ধ | নাম : মেহেমুদা খাতুন স্বামীর নাম: মহ আলি বক্স বাড়ির নং : n0020 বয়স : 46 লিঙ্গ : মহিলা | 398 | NUO1299551 | ফটো উপলব্ধ | নাম : সেক রাজীব পিতার নাম: সেক সিরাজ বাড়ির নং : n0020 বয়স : 35 লিঙ্গ : পুরুষ | 399 | NUO2502250 | ফটো উপলব্ধ | নাম : সেক আনোয়ার পিতার নাম: সেক সিরাজ বাড়ির নং : n0020 বয়স : 50 লিঙ্গ : পুরুষ |
| 400 | NUO2639565 | ফটো উপলব্ধ | নাম : মৌসুমী সী পিতার নাম: মৃত মুক্তি সী বাড়ির নং : N0074 বয়স : 25 লিঙ্গ : মহিলা | 401 | NUO2319192 | ফটো উপলব্ধ | নাম : কাঞ্চনা সেন স্বামীর নাম: সুভাষ চন্দ্র সেন বাড়ির নং : ফ্ল্যাট নং -303, মালধা ওয়ার্ড বয়স : 66 লিঙ্গ : মহিলা | 402 | BXB2617124 | ফটো উপলব্ধ | নাম : রাধা হরি স্বামীর নাম: সাজান হরি বাড়ির নং : n0311 বয়স : 47 লিঙ্গ : মহিলা |
| 403 | NUO2647121 | ফটো উপলব্ধ | নাম : সেক জাকির হোসেন পিতার নাম: সেক সিদ্দিক হোসেন বাড়ির নং : n0030 বয়স : 55 লিঙ্গ : পুরুষ | 404 | WB/32/225/282785 | ফটো উপলব্ধ | নাম : মহঃ আব্বাস হুসেন পিতার নাম: আব্দুল লতিফ বাড়ির নং : n0033 বয়স : 59 লিঙ্গ : পুরুষ | 405 | NUO2127967 | ফটো উপলব্ধ | নাম : এম ডি নাদিম আকতার পিতার নাম: এম ডি আব্বাস হোসেন বাড়ির নং : n0033 বয়স : 31 লিঙ্গ : পুরুষ |
| 406 | NUO1809029 | ফটো উপলব্ধ | নাম : মহম্মদ ওয়াসিম পিতার নাম: মহম্মদ আব্বাস হোসেন বাড়ির নং : n0033 বয়স : 34 লিঙ্গ : পুরুষ | 407 | NUO2502235 | ফটো উপলব্ধ | নাম : ইমাম বানু স্বামীর নাম: মুশতাক হুসেন বাড়ির নং : n0033 বয়স : 66 লিঙ্গ : মহিলা | 408 | NUO1809011 | ফটো উপলব্ধ | নাম : আসিয়া খাতুন স্বামীর নাম: মকসুদ আলম বাড়ির নং : n0033 বয়স : 39 লিঙ্গ : মহিলা |
| 409 | BXB1536838 | ফটো উপলব্ধ | নাম : মকসুদ আলম পিতার নাম: মুশতাক হুসেন বাড়ির নং : n0033 বয়স : 47 লিঙ্গ : পুরুষ | 410 | WB/32/225/282061 | ফটো উপলব্ধ | নাম : সেখ জাহাঙ্গীর হোসেন পিতার নাম: সেখ সিদ্দিক বাড়ির নং : n0030 বয়স : 51 লিঙ্গ : পুরুষ | 411 | WB/32/225/282540 | ফটো উপলব্ধ | নাম : মেরনেহার হুসেন স্বামীর নাম: সিদ্দিক হুসেন বাড়ির নং : n0030 বয়স : 77 লিঙ্গ : মহিলা |
| 412 | BXB1481696 | ফটো উপলব্ধ | নাম : জাহেদা খাতুন স্বামীর নাম: মহঃ আব্বাস হুসেন বাড়ির নং : n0033 বয়স : 54 লিঙ্গ : মহিলা | 413 | NUO2502219 | ফটো উপলব্ধ | নাম : মুশতাক হুসেন পিতার নাম: আবদুল লতিফ বাড়ির নং : n0033 বয়স : 70 লিঙ্গ : পুরুষ | 414 | NUO2896793 | ফটো উপলব্ধ | নাম : সুমিতা চালক স্বামীর নাম: প্রদীপ চালক বাড়ির নং : এন0013 বয়স : 24 লিঙ্গ : মহিলা |
| 415 | ITG2163483 | ফটো উপলব্ধ | নাম : পূজা সিংহ পিতার নাম: অমল কুমার সিংহ বাড়ির নং : 764/457/1 বয়স : 29 লিঙ্গ : মহিলা | 416 | NUO2967222 | ফটো উপলব্ধ | নাম : মোহম্মদ আসাদুল্লাহ হুসেন মায়ের নাম: অনীশা বেগম বাড়ির নং : নীঅর মালধা মসজিদ বয়স : 21 লিঙ্গ : পুরুষ | 417 | HSL3282464 | ফটো উপলব্ধ | নাম : মালতি পাত্র স্বামীর নাম: কে পাত্র বাড়ির নং : এন0196 বয়স : 44 লিঙ্গ : মহিলা |
| 418 | NUO2972859 | ফটো উপলব্ধ | নাম : তৌশিপ আলি পিতার নাম: মোহম্মদ আলি বক্শ বাড়ির নং : এনওও34 বয়স : 21 লিঙ্গ : পুরুষ | 419 | NUO2972933 | ফটো উপলব্ধ | নাম : তৌকীর আলি পিতার নাম: মোহম্মদ আলি বক্শ বাড়ির নং : এনওও34 বয়স : 21 লিঙ্গ : পুরুষ | 420 | NUO2973055 | ফটো উপলব্ধ | নাম : শাহিন তারানুম পিতার নাম: মোহম্মদ আলি বক্শ বাড়ির নং : এন0034 বয়স : 25 লিঙ্গ : মহিলা |



| | | |
|---|------------|------------|
| 421 | NUO2973121 | ফটো উপলব্ধ |
| নাম : মুসররত খাতুন পিতার নাম: মোহাম্মদ আলি বক্শ বাড়ির নং : এনও৩৩৪ বয়স : 23 লিঙ্গ : মহিলা | | |

| | | |
|---|------------|------------|
| 422 | NUO2984359 | ফটো উপলব্ধ |
| নাম : সাকিনা খাতুন স্বামীর নাম: মোহাম্মদ বসীম বাড়ির নং : চণ্ডীপুর ওল্ড মালঞ্চ বয়স : 32 লিঙ্গ : মহিলা | | |

| | | |
|---|------------|------------|
| 423 | NUO2991131 | ফটো উপলব্ধ |
| নাম : ক্ব যদুল হক পিতার নাম: ক্ব ইব্রাহিম হক বাড়ির নং : চণ্ডীপুর, ওয়ার্ড নং-11 বয়স : 20 লিঙ্গ : পুরুষ | | |

| | | |
|---|------------|------------|
| 424 | NUO2996049 | ফটো উপলব্ধ |
| নাম : সহবাজ আনসারি পিতার নাম: পুরভেজ আনসারি বাড়ির নং : চণ্ডীপুর বয়স : 20 লিঙ্গ : পুরুষ | | |

| | | |
|---|------------|------------|
| 425 | NUO3006533 | ফটো উপলব্ধ |
| নাম : মোহাম্মদ সফ্বেরাজ আলম আনসারি পিতার নাম: মোহাম্মদ নইমুদ্দিন আনসারি বাড়ির নং : নীলমঞ্জি বয়স : 20 লিঙ্গ : পুরুষ | | |

| | | |
|---|------------|------------|
| 426 | NUO3008687 | ফটো উপলব্ধ |
| নাম : সায়ন্তী সরকার পিতার নাম: সন্ধ্যা সরকার বাড়ির নং : চণ্ডীপুর (লালডাঙা) বয়স : 21 লিঙ্গ : মহিলা | | |

| | | |
|---|------------|------------|
| 427 | NUO3009321 | ফটো উপলব্ধ |
| নাম : সাবা পরভীন পিতার নাম: আবদুল বারি বাড়ির নং : ওয়ার্ড নং 11 বয়স : 26 লিঙ্গ : মহিলা | | |

| | | | | | |
|---|--------------------------------|--|--------------------------------|---|--------------------------|
| 428 নাম : পলাশ সেন পিতার নাম: রবীন্দ্রনাথ সেন বাড়ির নং : টেলীকম হাউজিং কমপ্লেক্স বয়স : 39 লিঙ্গ : পুরুষ | BWN2733962 ফটো উপলব্ধ | 429 নাম : কৃষ্ণা সেন দাস স্বামীর নাম: পলাশ সেন বাড়ির নং : টেলীকম হাউজিং কমপ্লেক্স বয়স : 29 লিঙ্গ : মহিলা | YEX2119683 ফটো উপলব্ধ | 430 নাম : সামসুন্নিয়া পিতার নাম: কুইসর আলম বাড়ির নং : n00833 বয়স : 30 লিঙ্গ : মহিলা | NUO2039576 ফটো উপলব্ধ |
| 431 নাম : সাজেদা খাতুন পিতার নাম: মদ হায়দার আলী বাড়ির নং : n08245 বয়স : 28 লিঙ্গ : মহিলা | NUO2319457 ফটো উপলব্ধ | Q 432 নাম : সঞ্জয় কুমার পিতার নাম: দারকান্তাল বাড়ির নং : এন0025 বয়স : 56 লিঙ্গ : পুরুষ | NUO1882497 ফটো উপলব্ধ | 433 নাম : মোহম্মদ নিশার আহমদ আনসারি পিতার নাম: মোহম্মদ নইমুদ্দিন আনসারি বাড়ির নং : ওয়ার্ড নং 11 বয়স : 23 লিঙ্গ : পুরুষ | NUO2805778 ফটো উপলব্ধ |
| 434 নাম : মহম্মদ তেসাম আনসারি পিতার নাম: মোহম্মদ জসিমুদ্দিন আনসারি বাড়ির নং : নং 016 বয়স : 27 লিঙ্গ : পুরুষ | NUO2839652 ফটো উপলব্ধ | 435 নাম : পরমজিৎ কাউর স্বামীর নাম: সুলক্ষণ কাউর বাড়ির নং : 2-D-52 বয়স : 61 লিঙ্গ : মহিলা | WB/32/225/282409 ফটো উপলব্ধ | 436 নাম : প্রমিন সিং পিতার নাম: সুলক্ষণ সিং বাড়ির নং : n0106 বয়স : 34 লিঙ্গ : পুরুষ | NUO1918937 ফটো উপলব্ধ |
| 437 নাম : আফসারা খাতুন স্বামীর নাম: শাহীদ ইকবাল বাড়ির নং : ওয়ার্ড নং 11 বয়স : 27 লিঙ্গ : মহিলা | NUO2754562 ফটো উপলব্ধ | 438 নাম : মাহাজবি সবনাম পিতার নাম: মোহম্মদ সামীম আহম্মদ বাড়ির নং : নং 019 বয়স : 24 লিঙ্গ : মহিলা | NUO2839850 ফটো উপলব্ধ | 439 নাম : মোহম্মদ সারফরাজ খান পিতার নাম: মোহম্মদ সলিম খান বাড়ির নং : চণ্ডীপুর মালঞ্চ বয়স : 25 লিঙ্গ : পুরুষ | NUO2746634 ফটো উপলব্ধ |
| 440 নাম : মোহম্মদ সালিম খান পিতার নাম: মহ ইসরায়েল খাঁন বাড়ির নং : n0071 বয়স : 55 লিঙ্গ : পুরুষ | NUO2039584 ফটো উপলব্ধ | 441 নাম : আধারী পাত্র স্বামীর নাম: রিন্ট পাত্র বাড়ির নং : n0093 বয়স : 32 লিঙ্গ : মহিলা | NUO2039568 ফটো উপলব্ধ | 442 নাম : অঞ্জলি পার্ভিতী স্বামীর নাম: মহঃ আমিন হোসেন বাড়ির নং : n0139 বয়স : 44 লিঙ্গ : মহিলা | NUO1299080 ফটো উপলব্ধ |
| 443 নাম : সুভম পাহান পিতার নাম: উওম কুমার পাহান বাড়ির নং : n0120 বয়স : 30 লিঙ্গ : পুরুষ | NUO2039550 ফটো উপলব্ধ | 444 নাম : চাঁদ মান্ডি পিতার নাম: চুনারাম মান্ডি বাড়ির নং : n0128 বয়স : 55 লিঙ্গ : পুরুষ | NUO0009555 ফটো উপলব্ধ | 445 নাম : দুর্গা মান্ডি স্বামীর নাম: চাঁদ মান্ডি বাড়ির নং : n0128 বয়স : 47 লিঙ্গ : মহিলা | NUO0009563 ফটো উপলব্ধ |
| 446 নাম : সুচারিতা মান্ডী পিতার নাম: চাঁদ মান্ডী বাড়ির নং : ওয়ার্ড নং-11 বয়স : 25 লিঙ্গ : মহিলা | NUO2674349 ফটো উপলব্ধ | 447 নাম : সুরজিৎ মান্ডী পিতার নাম: চাঁদ মান্ডী বাড়ির নং : টেলীকম হাউজিং কমপ্লেক্স, এইচ-5 বয়স : 22 লিঙ্গ : পুরুষ | NUO2896686 ফটো উপলব্ধ | 448 নাম : সঙ্গীতা মাহাতো পিতার নাম: লাল বিহারী মাহাতো বাড়ির নং : টেলিকম কোয়ার্টার বয়স : 28 লিঙ্গ : মহিলা | NUO2564623 ফটো উপলব্ধ |
| 449 নাম : চগন্তি সুন্দর শিবা রাও পিতার নাম: চগন্তি অঘোরাপতি বাড়ির নং : n0127 বয়স : 67 লিঙ্গ : পুরুষ | WB/32/224/549106 ফটো উপলব্ধ | 450 নাম : এ. সুনিতা স্বামীর নাম: এ ভারা প্রসাদ রাও বাড়ির নং : n0347 বয়স : 39 লিঙ্গ : মহিলা | NUO2392728 ফটো উপলব্ধ | 451 নাম : সৌরভ কুমার ,সিং পিতার নাম: অর্জুন কুমার ,সিং বাড়ির নং : n0116 বয়স : 29 লিঙ্গ : পুরুষ | NUO2164416 ফটো উপলব্ধ |
| 452 নাম : অর্জুনকুমার সিং পিতার নাম: অম্বিকা সিং বাড়ির নং : n0116 বয়স : 51 লিঙ্গ : পুরুষ | BXB1481340 ফটো উপলব্ধ | 453 নাম : রীনাদেবী স্বামীর নাম: অর্জুন বাড়ির নং : n0116 বয়স : 49 লিঙ্গ : মহিলা | BXB2197515 ফটো উপলব্ধ | 454 নাম : মীরা সিং স্বামীর নাম: শুকদেব সিং বাড়ির নং : n0119 বয়স : 57 লিঙ্গ : মহিলা | BXB1482025 ফটো উপলব্ধ |
| 455 নাম : মনোরঞ্জন সেতুয়া পিতার নাম: পি কে সেতুয়া বাড়ির নং : n0135 বয়স : 62 লিঙ্গ : পুরুষ | WB/32/224/192634 ফটো উপলব্ধ | 456 নাম : রাকেশ সেতুয়া পিতার নাম: মনোরঞ্জন সেতুয়া বাড়ির নং : n0134 বয়স : 37 লিঙ্গ : পুরুষ | NUO1274521 ফটো উপলব্ধ | 457 নাম : শ্যামলী সেতুয়া স্বামীর নাম: মনোরঞ্জন সেতুয়া বাড়ির নং : n0137 বয়স : 59 লিঙ্গ : মহিলা | NUO1805308 ফটো উপলব্ধ |



| | | | | | |
|--|--------------------------|--|--------------------------|---|--------------------------|
| 458 নাম : মোহাম্মদ নজমুল হক পিতার নাম : মোহাম্মদ নায়মুদ্দীন আনসারি বাড়ির নং : ওয়ার্ড নং ৭ বয়স : ২৩ লিঙ্গ : পুরুষ | NUO2872521 ফটো উপলব্ধ | 459 নাম : মহঃ আমিন হুসেন পিতার নাম : ইনদাজ হুসেন বাড়ির নং : n0138 বয়স : ২৩ লিঙ্গ : পুরুষ | NUO1299429 ফটো উপলব্ধ | 460 নাম : হিমাদ্রী শেখর দেবনাথ পিতার নাম : হিমাংশু দেবনাথ বাড়ির নং : n0100 বয়স : 35 লিঙ্গ : পুরুষ | NUO1809177 ফটো উপলব্ধ |
| 461 নাম : লক্ষী বেরা স্বামীর নাম : রঞ্জিত বেরা বাড়ির নং : n0100 বয়স : 38 লিঙ্গ : মহিলা | NUO2013852 ফটো উপলব্ধ | 462 নাম : কমল কোটাল পিতার নাম : বাডেশ্বর কোটাল বাড়ির নং : n0100 বয়স : 35 লিঙ্গ : পুরুষ | NUO2013829 ফটো উপলব্ধ | 463 নাম : হিমাংশু দেবনাথ পিতার নাম : মাখন দেবনাথ বাড়ির নং : 754/396 তাল্লাগিচা বয়স : 65 লিঙ্গ : পুরুষ | NUO1809151 ফটো উপলব্ধ |
| 464 নাম : বিদ্যুতী সাহু পিতার নাম : রবীন্দ্র সাহু বাড়ির নং : নং065 বয়স : 21 লিঙ্গ : মহিলা | NUO2949519 ফটো উপলব্ধ | 465 নাম : ঋত্বিক কৈরি পিতার নাম : রাজেশ কৈরি বাড়ির নং : ওয়ার্ড নং 11 বয়স : 21 লিঙ্গ : পুরুষ | NUO3002631 ফটো উপলব্ধ | 466 নাম : আলিশা খাতুন পিতার নাম : আকবর খান বাড়ির নং : ওয়ার্ড নং 11 বয়স : 20 লিঙ্গ : মহিলা | NUO3006715 ফটো উপলব্ধ |



| | | | | | |
|---|--------------------------------|---|--------------------------------|---|--------------------------------|
| 467 নাম : শিবানী দোলাই পিতার নাম: রথী দোলাই বাড়ির নং : এন0157 বয়স : 43 লিঙ্গ : মহিলা | BXB2588341 ফটো উপলব্ধ | 468 নাম : অনিমা প্রামাণিক স্বামীর নাম: যাদব প্রামাণিক বাড়ির নং : n0202 বয়স : 48 লিঙ্গ : মহিলা | BXB2195626 ফটো উপলব্ধ | 469 নাম : চন্দন সিংহা পিতার নাম: স্বপন সিংহ বাড়ির নং : n0271 বয়স : 53 লিঙ্গ : পুরুষ | BXB1481498 ফটো উপলব্ধ |
| 470 নাম : মেনারা পরভীন পিতার নাম: শেখ মোহম্মদ আজিজ বাড়ির নং : 58/7 চণ্ডীপুর (মসজিদ পারা) বয়স : 23 লিঙ্গ : মহিলা | NUO2874659 ফটো উপলব্ধ | Q 471 নাম : এ চন্দ্র শেখর পিতার নাম: এ রামমুখা বাড়ির নং : বয়স : 40 লিঙ্গ : পুরুষ | NUO1492578 ফটো উপলব্ধ | 472 নাম : এ সুরেশ পিতার নাম: এ রামমুখা বাড়ির নং : n0234 বয়স : 46 লিঙ্গ : পুরুষ | NUO1492586 ফটো উপলব্ধ |
| 473 নাম : ডি লাভন্য পিতার নাম: ডি প্রসাদ রাও বাড়ির নং : n0242 বয়স : 33 লিঙ্গ : মহিলা | NUO1918978 ফটো উপলব্ধ | 474 নাম : ডি কলাবতী স্বামীর নাম: ডি প্রসাদ রাও বাড়ির নং : n0244 বয়স : 60 লিঙ্গ : মহিলা | NUO2549319 ফটো উপলব্ধ | 475 নাম : রমেশ কৈরী পিতার নাম: রাজেশ কৈরী বাড়ির নং : এন0015 বয়স : 24 লিঙ্গ : পুরুষ | NUO2861250 ফটো উপলব্ধ |
| 476 নাম : রাজেশ কৈরী পিতার নাম: রঘুবংশী কৈরী বাড়ির নং : n0208 বয়স : 54 লিঙ্গ : পুরুষ | BXB0080739 ফটো উপলব্ধ | 477 নাম : রমা কোটাল স্বামীর নাম: সোনা কোটাল বাড়ির নং : n0194 বয়স : 44 লিঙ্গ : মহিলা | BXB2194447 ফটো উপলব্ধ | 478 নাম : সোনা কোটাল পিতার নাম: মধু কোটাল বাড়ির নং : n0194 বয়স : 46 লিঙ্গ : পুরুষ | BXB2194439 ফটো উপলব্ধ |
| 479 নাম : অমিত কোটাল পিতার নাম: দারুক কোটাল বাড়ির নং : n0162 বয়স : 33 লিঙ্গ : পুরুষ | NUO1919067 ফটো উপলব্ধ | 480 নাম : নমিতা কোটাল স্বামীর নাম: দারুক কোটাল বাড়ির নং : n0162 বয়স : 52 লিঙ্গ : মহিলা | WB/32/225/282549 ফটো উপলব্ধ | 481 নাম : দারুক কোটাল পিতার নাম: মেথরা কোটাল বাড়ির নং : n0162 বয়স : 57 লিঙ্গ : পুরুষ | WB/32/225/282633 ফটো উপলব্ধ |
| 482 নাম : মধু কোটাল পিতার নাম: হরেকৃষ্ণ কোটাল বাড়ির নং : n0161 বয়স : 62 লিঙ্গ : পুরুষ | WB/32/225/282084 ফটো উপলব্ধ | 483 নাম : মালতী কোটাল স্বামীর নাম: লুলু কোটাল বাড়ির নং : n0161 বয়স : 31 লিঙ্গ : মহিলা | NUO1918986 ফটো উপলব্ধ | 484 নাম : লুলু কোটাল পিতার নাম: মধু কোটাল বাড়ির নং : n0161 বয়স : 42 লিঙ্গ : পুরুষ | NUO1173343 ফটো উপলব্ধ |
| 485 নাম : লক্ষী কোটাল স্বামীর নাম: মধু কোটাল বাড়ির নং : n0161 বয়স : 67 লিঙ্গ : মহিলা | WB/32/225/282348 ফটো উপলব্ধ | 486 নাম : বিজল কোটাল স্বামীর নাম: ঝাড়েশ্বর কোটাল বাড়ির নং : n0152 বয়স : 62 লিঙ্গ : মহিলা | WB/32/225/282575 ফটো উপলব্ধ | 487 নাম : কমল কোটাল পিতার নাম: গুণধর কোটাল বাড়ির নং : n0150 বয়স : 38 লিঙ্গ : পুরুষ | NUO1274356 ফটো উপলব্ধ |
| 488 নাম : দীপালী কোটাল স্বামীর নাম: শ্যামল কোটাল বাড়ির নং : n0150 বয়স : 45 লিঙ্গ : মহিলা | BXB2194405 ফটো উপলব্ধ | 489 নাম : শ্যামল কোটাল পিতার নাম: গুণধর কোটাল বাড়ির নং : n0150 বয়স : 49 লিঙ্গ : পুরুষ | BXB2194397 ফটো উপলব্ধ | 490 নাম : আরতি কোটাল স্বামীর নাম: গুণধর কোটাল বাড়ির নং : n0150 বয়স : 57 লিঙ্গ : মহিলা | WB/32/225/282609 ফটো উপলব্ধ |
| 491 নাম : গুণধর কোটাল পিতার নাম: মনাথ কোটাল বাড়ির নং : n0150 বয়স : 67 লিঙ্গ : পুরুষ | NUO2925949 ফটো উপলব্ধ | 492 নাম : বিশুজিৎ কোটাল পিতার নাম: ঝাড়েশ্বর কোটাল বাড়ির নং : n0146 বয়স : 37 লিঙ্গ : পুরুষ | NUO1492735 ফটো উপলব্ধ | 493 নাম : সরস্বতী কোটাল স্বামীর নাম: বিশুজিৎ কোটাল বাড়ির নং : এন0035 বয়স : 31 লিঙ্গ : মহিলা | NUO2429322 ফটো উপলব্ধ |
| 494 নাম : বন্দনা চালক স্বামীর নাম: সমির চালক বাড়ির নং : n0161 বয়স : 34 লিঙ্গ : মহিলা | NUO1918994 ফটো উপলব্ধ | 495 নাম : কাজল গোপ স্বামীর নাম: নবকুমার গোপ বাড়ির নং : n0181 বয়স : 49 লিঙ্গ : মহিলা | NUO2502656 ফটো উপলব্ধ | Q 496 নাম : সুকুমার গোপ পিতার নাম: নব কুমার গোপ বাড়ির নং : বয়স : 35 লিঙ্গ : পুরুষ | NUO1492610 ফটো উপলব্ধ |



| | | | | | |
|--|--------------------------------|--|--------------------------|--|--------------------------------|
| 497 নাম : নবকুমার গোপ পিতার নাম: সনাতন গোপ বাড়ির নং : n0151 বয়স : 56 লিঙ্গ : পুরুষ | NUO2502649 ফটো উপলব্ধ | 498 নাম : সোমা গোস্বামী স্বামীর নাম: কালুয়া গোস্বামী বাড়ির নং : n0145 বয়স : 37 লিঙ্গ : মহিলা | NUO1706779 ফটো উপলব্ধ | Q 499 নাম : কালুয়া গোস্বামী পিতার নাম: এইচ পি গোস্বামী বাড়ির নং : বয়স : 40 লিঙ্গ : পুরুষ | NUO1918960 ফটো উপলব্ধ |
| 500 নাম : স্বপনকুমার ঘোষ পিতার নাম: উপেন্দ্র ঘোষ বাড়ির নং : n0227 বয়স : 66 লিঙ্গ : পুরুষ | WB/32/224/189166 ফটো উপলব্ধ | 501 নাম : অভিষেক ঘোষ পিতার নাম: স্বপন ঘোষ বাড়ির নং : n0222 বয়স : 37 লিঙ্গ : পুরুষ | NUO1809268 ফটো উপলব্ধ | 502 নাম : কৃষ্ণা ঘোষ স্বামীর নাম: স্বপন ঘোষ বাড়ির নং : n0222 বয়স : 49 লিঙ্গ : মহিলা | WB/32/224/189611 ফটো উপলব্ধ |
| 503 নাম : অনিমা ঘোষ স্বামীর নাম: তপন কান্তি ঘোষ বাড়ির নং : n0210 বয়স : 69 লিঙ্গ : মহিলা | WB/32/224/564027 ফটো উপলব্ধ | 504 নাম : গৌরীশংকর ঘোষ পিতার নাম: তপন কান্তি ঘোষ বাড়ির নং : n0209 বয়স : 44 লিঙ্গ : পুরুষ | NUO0007450 ফটো উপলব্ধ | 505 নাম : মনি শংকর ঘোষ পিতার নাম: তপন কান্তি ঘোষ বাড়ির নং : n0211 বয়স : 40 লিঙ্গ : পুরুষ | NUO2164424 ফটো উপলব্ধ |
| 506 নাম : শর্মিলা ঘোষ স্বামীর নাম: সনাতন ঘোষ বাড়ির নং : n0193 বয়স : 55 লিঙ্গ : মহিলা | BXB2194835 ফটো উপলব্ধ | 507 নাম : অতনু চক্রবর্তী পিতার নাম: অধীর চক্রবর্তী বাড়ির নং : n0214 বয়স : 42 লিঙ্গ : পুরুষ | NUO1299304 ফটো উপলব্ধ | 508 নাম : মিথুন চক্রবর্তী মায়ের নাম: মিতা চক্রবর্তী বাড়ির নং : এন0028 বয়স : 39 লিঙ্গ : পুরুষ | NUO2849628 ফটো উপলব্ধ |
| 509 নাম : তরনী গোস্বামী পিতার নাম: কালীপদ গোস্বামী বাড়ির নং : n0165 বয়স : 49 লিঙ্গ : পুরুষ | NUO1299585 ফটো উপলব্ধ | 510 নাম : কিশোর চ্যাটার্জী মায়ের নাম: কমলা চ্যাটার্জী বাড়ির নং : n0165 বয়স : 32 লিঙ্গ : পুরুষ | NUO1809219 ফটো উপলব্ধ | 511 নাম : কমলা চ্যাটার্জী স্বামীর নাম: অশোক চ্যাটার্জী বাড়ির নং : n0165 বয়স : 62 লিঙ্গ : মহিলা | WB/32/225/282169 ফটো উপলব্ধ |
| 512 নাম : পিঞ্চক চাবড়ী স্বামীর নাম: দীপক চাবড়ী বাড়ির নং : n0351 বয়স : 32 লিঙ্গ : মহিলা | NUO2396448 ফটো উপলব্ধ | 513 নাম : দীপক চাবড়ী পিতার নাম: দুর্গা চাবড়ী বাড়ির নং : n0351 বয়স : 32 লিঙ্গ : পুরুষ | NUO2417368 ফটো উপলব্ধ | 514 নাম : গীতা প্রামানিক স্বামীর নাম: হুটু প্রামানিক বাড়ির নং : n0186 বয়স : 54 লিঙ্গ : মহিলা | WB/32/225/282576 ফটো উপলব্ধ |
| 515 নাম : ভাদু চালক স্বামীর নাম: তপন চালক বাড়ির নং : n0186 বয়স : 44 লিঙ্গ : মহিলা | BXB2194892 ফটো উপলব্ধ | 516 নাম : তপন চালক পিতার নাম: তারাপদ চালক বাড়ির নং : n0186 বয়স : 52 লিঙ্গ : পুরুষ | BXB2194884 ফটো উপলব্ধ | 517 নাম : আরতি চালক স্বামীর নাম: তারাপদ চালক বাড়ির নং : ওয়ার্ড নং - 11 বয়স : 59 লিঙ্গ : মহিলা | NUO3001807 ফটো উপলব্ধ |
| 518 নাম : তারাপদ চালক পিতার নাম: হলধর চালক বাড়ির নং : ওয়ার্ড নং - 11 বয়স : 64 লিঙ্গ : পুরুষ | NUO3000635 ফটো উপলব্ধ | 519 নাম : সোমনাথ চালক পিতার নাম: তপন চালক বাড়ির নং : এন0011 বয়স : 26 লিঙ্গ : পুরুষ | NUO2896751 ফটো উপলব্ধ | 520 নাম : বিশ্বনাথ চালক পিতার নাম: তপন চালক বাড়ির নং : এন0032 বয়স : 22 লিঙ্গ : পুরুষ | NUO2896702 ফটো উপলব্ধ |
| 521 নাম : দীপক চাবড়ী পিতার নাম: শম্ভু নাথ চাবড়ী বাড়ির নং : n0201 বয়স : 42 লিঙ্গ : পুরুষ | NUO2039618 ফটো উপলব্ধ | 522 নাম : রাজু চাবড়ী পিতার নাম: শম্ভুনাথ চাবড়ী বাড়ির নং : n0201 বয়স : 43 লিঙ্গ : পুরুষ | NUO0006601 ফটো উপলব্ধ | 523 নাম : শুভা দাস স্বামীর নাম: অজিত দাস বাড়ির নং : চণ্ডীপুর বয়স : 66 লিঙ্গ : মহিলা | BXB2612786 ফটো উপলব্ধ |
| 524 নাম : সৌরভ দাস পিতার নাম: অজিত দাস বাড়ির নং : n0199 বয়স : 43 লিঙ্গ : পুরুষ | NUO1274364 ফটো উপলব্ধ | 525 নাম : সরোজ দাস পিতার নাম: অজিত কুমার দাস বাড়ির নং : n0199 বয়স : 47 লিঙ্গ : পুরুষ | BXB2612794 ফটো উপলব্ধ | 526 নাম : সুদীপা দে স্বামীর নাম: প্রিয়ব্রত দে বাড়ির নং : n0200 বয়স : 40 লিঙ্গ : মহিলা | NUO0007427 ফটো উপলব্ধ |



| | | | | | | | | | | | |
|-----|------------------|--|------------|-----|------------------|---|------------|-----|------------------|---|------------|
| 527 | BXB2612984 | নাম : প্রিয়ব্রত দে পিতার নাম: বেদ্যনাথ দে বাড়ির নং : n0200 বয়স : 46 লিঙ্গ : পুরুষ | ফটো উপলব্ধ | 528 | BXB2612968 | নাম : নিয়তি দে স্বামীর নাম: বেদ্যনাথ দে বাড়ির নং : n0200 বয়স : 68 লিঙ্গ : মহিলা | ফটো উপলব্ধ | 529 | BXB2846343 | নাম : মনোজ কুমার দে পিতার নাম: সুদর্শন দে বাড়ির নং : n0175 বয়স : 40 লিঙ্গ : পুরুষ | ফটো উপলব্ধ |
| 530 | WB/32/225/282646 | নাম : নমিতা দে স্বামীর নাম: সুদর্শন দে বাড়ির নং : n0175 বয়স : 60 লিঙ্গ : মহিলা | ফটো উপলব্ধ | 531 | WB/32/225/282651 | নাম : সুদর্শন দে পিতার নাম: ক্ষুদিরাম দে বাড়ির নং : n0175 বয়স : 68 লিঙ্গ : পুরুষ | ফটো উপলব্ধ | 532 | NUO2164432 | নাম : অদিতি চক্রবর্তী(নন্দী) স্বামীর নাম: সন্তোষ নন্দী বাড়ির নং : n0183 বয়স : 39 লিঙ্গ : মহিলা | ফটো উপলব্ধ |
| 533 | NUO2546208 | নাম : নির্মলকুমার দোলই পিতার নাম: অতুল দোলই বাড়ির নং : n0183 বয়স : 51 লিঙ্গ : পুরুষ | ফটো উপলব্ধ | 534 | NUO2013837 | নাম : সমুদ্র চালুক পিতার নাম: স্বপ্ন চালুক বাড়ির নং : n0183 বয়স : 32 লিঙ্গ : পুরুষ | ফটো উপলব্ধ | 535 | BXB2949030 | নাম : মোমিতা নন্দী পিতার নাম: জীবেন্দ্র নাথ নন্দী বাড়ির নং : n0183 বয়স : 43 লিঙ্গ : মহিলা | ফটো উপলব্ধ |
| 536 | WB/32/225/282340 | নাম : পূর্ণিমারাবী নন্দী স্বামীর নাম: জীবেন্দ্র নাথ নন্দী বাড়ির নং : n0183 বয়স : 74 লিঙ্গ : মহিলা | ফটো উপলব্ধ | 537 | BXB2949022 | নাম : সন্তোষ নন্দী পিতার নাম: জীবেন্দ্রনাথ নন্দী বাড়ির নং : n0183 বয়স : 45 লিঙ্গ : পুরুষ | ফটো উপলব্ধ | 538 | WB/32/225/282637 | নাম : জীবেন্দ্রনাথ নন্দী পিতার নাম: জীবেন্দ্র নাথ নন্দী বাড়ির নং : n0183 বয়স : 78 লিঙ্গ : পুরুষ | ফটো উপলব্ধ |
| 539 | HSL3049335 | নাম : মিঠু নাগ স্বামীর নাম: সুকুমার নাগ বাড়ির নং : n0296 বয়স : 57 লিঙ্গ : মহিলা | ফটো উপলব্ধ | 540 | HSL3049327 | নাম : সুকুমার নাগ পিতার নাম: ভোলা নাগ বাড়ির নং : n0295 বয়স : 62 লিঙ্গ : পুরুষ | ফটো উপলব্ধ | 541 | NUO2051639 | নাম : শীতল নাগ পিতার নাম: সুকুমার নাগ বাড়ির নং : n0297 বয়স : 30 লিঙ্গ : পুরুষ | ফটো উপলব্ধ |
| 542 | NUO2164465 | নাম : দীনেশ নাহার পিতার নাম: দুর্গা নাহার বাড়ির নং : n0198 বয়স : 38 লিঙ্গ : পুরুষ | ফটো উপলব্ধ | 543 | NUO1276773 | নাম : পূজা নাহার পিতার নাম: জীবন নাহার বাড়ির নং : n0198 বয়স : 37 লিঙ্গ : মহিলা | ফটো উপলব্ধ | 544 | BXB2613032 | নাম : দুর্গা নাহার স্বামীর নাম: মুগা নাহার বাড়ির নং : n0198 বয়স : 59 লিঙ্গ : মহিলা | ফটো উপলব্ধ |
| 545 | NUO1451137 | নাম : শিশির চন্দ পট্টনায়ক পিতার নাম: বিপ্রো চন্দ পট্টনায়ক বাড়ির নং : n0307 বয়স : 73 লিঙ্গ : পুরুষ | ফটো উপলব্ধ | 546 | NUO1451228 | নাম : প্রতিভা রানী পট্টনায়ক স্বামীর নাম: শিশির চাঁদ পট্টনায়ক বাড়ির নং : n0306 বয়স : 63 লিঙ্গ : মহিলা | ফটো উপলব্ধ | 547 | HSL2822054 | নাম : নরসিং পট্টনায়ক পিতার নাম: শিশির চন্দ পট্টনায়ক বাড়ির নং : এচ-125/18, ওয়ার্ড নং-11 বয়স : 44 লিঙ্গ : পুরুষ | ফটো উপলব্ধ |
| 548 | NUO2433597 | নাম : অর্চনা পট্টনায়ক স্বামীর নাম: নরসিংহ পট্টনায়ক বাড়ির নং : এচ-125/18, ওয়ার্ড নং-11 বয়স : 38 লিঙ্গ : মহিলা | ফটো উপলব্ধ | 549 | NUO1173681 | নাম : নবকুমার পট্টনায়ক পিতার নাম: উত্তম পট্টনায়ক বাড়ির নং : n0312 বয়স : 39 লিঙ্গ : পুরুষ | ফটো উপলব্ধ | 550 | NUO1809318 | নাম : মনিকা পট্টনায়ক স্বামীর নাম: শিশুজিৎ পট্টনায়ক বাড়ির নং : n0313 বয়স : 36 লিঙ্গ : মহিলা | ফটো উপলব্ধ |
| 551 | NUO1173327 | নাম : বিশুজিৎ পট্টনায়ক পিতার নাম: উত্তম পট্টনায়ক বাড়ির নং : n0313 বয়স : 40 লিঙ্গ : পুরুষ | ফটো উপলব্ধ | 552 | NUO1707066 | নাম : মৌসুমী বেরা স্বামীর নাম: দেবাশিশ বেরা বাড়ির নং : n0163 বয়স : 35 লিঙ্গ : মহিলা | ফটো উপলব্ধ | 553 | NUO2164440 | নাম : আকাশ প্রামানিক পিতার নাম: ছট্ট প্রামানিক বাড়ির নং : n0163 বয়স : 30 লিঙ্গ : পুরুষ | ফটো উপলব্ধ |
| 554 | WB/32/225/282627 | নাম : ছট্ট প্রামানিক পিতার নাম: কালাচাঁদ প্রামানিক বাড়ির নং : n0163 বয়স : 58 লিঙ্গ : পুরুষ | ফটো উপলব্ধ | 555 | NUO1707041 | নাম : অতনু পাত্র পিতার নাম: গনেশ পাত্র বাড়ির নং : n0188 বয়স : 34 লিঙ্গ : পুরুষ | ফটো উপলব্ধ | 556 | NUO1707033 | নাম : সূতনু পাত্র পিতার নাম: গনেশ পাত্র বাড়ির নং : n0188 বয়স : 35 লিঙ্গ : পুরুষ | ফটো উপলব্ধ |



| | | | | | |
|---|--------------------------------|--|--------------------------------|---|--------------------------------|
| 557 নাম : কিশলয় পান পিতার নাম: নিতারণন পান বাড়ির নং : n0268 বয়স : 44 লিঙ্গ : পুরুষ | BXB2613099 ফটো উপলব্ধ | 558 নাম : ছবিরানী পান স্বামীর নাম: নিতারণন পান বাড়ির নং : n0267 বয়স : 70 লিঙ্গ : মহিলা | WB/32/225/282260 ফটো উপলব্ধ | 559 নাম : নিতারণন পান পিতার নাম: যুগল পান বাড়ির নং : n0266 বয়স : 74 লিঙ্গ : পুরুষ | WB/32/225/282017 ফটো উপলব্ধ |
| 560 নাম : অনিন্দিতা পান (মাইতি) স্বামীর নাম: কিশলয় পান বাড়ির নং : n0176 বয়স : 39 লিঙ্গ : মহিলা | NUO1706837 ফটো উপলব্ধ | 561 নাম : জবা পাল স্বামীর নাম: শান্তি পাল বাড়ির নং : n0355 বয়স : 33 লিঙ্গ : মহিলা | NUO2396489 ফটো উপলব্ধ | 562 নাম : শ্রীমতি পাল স্বামীর নাম: গৌর পাল বাড়ির নং : n0034 বয়স : 57 লিঙ্গ : মহিলা | WB/32/225/282495 ফটো উপলব্ধ |
| 563 নাম : রুমা পাল পিতার নাম: হরি পাল বাড়ির নং : n0346 বয়স : 30 লিঙ্গ : মহিলা | NUO2392710 ফটো উপলব্ধ | 564 নাম : কবিতা চালক স্বামীর নাম: লুলু চালক বাড়ির নং : n0157 বয়স : 49 লিঙ্গ : মহিলা | NUO1274653 ফটো উপলব্ধ | 565 নাম : শংকর চালক পিতার নাম: রামাপদ চালক বাড়ির নং : n0157 বয়স : 39 লিঙ্গ : পুরুষ | NUO1299031 ফটো উপলব্ধ |
| 566 নাম : জ্যোত্স্না পাল স্বামীর নাম: দেবু পাল বাড়ির নং : n0177 বয়স : 54 লিঙ্গ : মহিলা | WB/32/225/282218 ফটো উপলব্ধ | 567 নাম : লক্ষ্মী বাউরি পিতার নাম: দুলাল বাউরি বাড়ির নং : n0220 বয়স : 33 লিঙ্গ : পুরুষ | NUO1809326 ফটো উপলব্ধ | 568 নাম : শোভা বেহারা স্বামীর নাম: সুভাষ বেহারা বাড়ির নং : n0160 বয়স : 32 লিঙ্গ : মহিলা | NUO2013803 ফটো উপলব্ধ |
| 569 নাম : ইফতেসাম পারভীন পিতার নাম: সেক মহম্মদ আজিজ বাড়ির নং : n0157 বয়স : 29 লিঙ্গ : মহিলা | NUO2164457 ফটো উপলব্ধ | 570 নাম : শিবু পাল পিতার নাম: কালিপদ পাল বাড়ির নং : n0177 বয়স : 41 লিঙ্গ : পুরুষ | NUO1173335 ফটো উপলব্ধ | Q 571 নাম : মনু পাল পিতার নাম: কালিপদ পাল বাড়ির নং : বয়স : 34 লিঙ্গ : পুরুষ | NUO1809284 ফটো উপলব্ধ |
| 572 নাম : কল্পনা পাল স্বামীর নাম: হরিপদ পাল বাড়ির নং : n0195 বয়স : 50 লিঙ্গ : মহিলা | BXB2195592 ফটো উপলব্ধ | 573 নাম : শ্রীমতি পাল স্বামীর নাম: দুলাল পাল বাড়ির নং : n0220 বয়স : 67 লিঙ্গ : মহিলা | NUO1300144 ফটো উপলব্ধ | 574 নাম : অষ্টমী পাল স্বামীর নাম: শঙ্কু পাল বাড়ির নং : n0155 বয়স : 35 লিঙ্গ : মহিলা | NUO1492685 ফটো উপলব্ধ |
| 575 নাম : সঞ্জু পাল পিতার নাম: সুনীল পাল বাড়ির নং : n0155 বয়স : 32 লিঙ্গ : পুরুষ | NUO2013878 ফটো উপলব্ধ | 576 নাম : বেদনা পাল স্বামীর নাম: সুনীল পাল বাড়ির নং : n0155 বয়স : 62 লিঙ্গ : মহিলা | WB/32/225/282286 ফটো উপলব্ধ | 577 নাম : শঙ্কু পাল পিতার নাম: সুনীল পাল বাড়ির নং : n0155 বয়স : 36 লিঙ্গ : পুরুষ | NUO1492677 ফটো উপলব্ধ |
| 578 নাম : গৌর পাল পিতার নাম: বিজয় পাল বাড়ির নং : n0117 বয়স : 62 লিঙ্গ : পুরুষ | WB/32/225/282681 ফটো উপলব্ধ | 579 নাম : শান্তি পাল পিতার নাম: রামপদ পাল বাড়ির নং : n0157 বয়স : 39 লিঙ্গ : পুরুষ | NUO1706753 ফটো উপলব্ধ | 580 নাম : রাহুল পাল পিতার নাম: রামপদ পাল বাড়ির নং : n0157 বয়স : 32 লিঙ্গ : পুরুষ | NUO2013811 ফটো উপলব্ধ |
| 581 নাম : পার্বতী বেহারা স্বামীর নাম: সৈদা বেহারা বাড়ির নং : n0157 বয়স : 33 লিঙ্গ : মহিলা | NUO2013928 ফটো উপলব্ধ | 582 নাম : হরি পাল পিতার নাম: গোবিন্দ পাল বাড়ির নং : n0158 বয়স : 62 লিঙ্গ : পুরুষ | WB/32/225/282612 ফটো উপলব্ধ | 583 নাম : রাজীব পাল পিতার নাম: দেবু পাল বাড়ির নং : n0177 বয়স : 32 লিঙ্গ : পুরুষ | NUO1809227 ফটো উপলব্ধ |
| 584 নাম : চুমকী পাল স্বামীর নাম: মনু পাল বাড়ির নং : জে এল নং 132 বয়স : 29 লিঙ্গ : মহিলা | NUO2914273 ফটো উপলব্ধ | 585 নাম : সুনীল পাল পিতার নাম: গোবিন্দ পাল বাড়ির নং : n0155 বয়স : 67 লিঙ্গ : পুরুষ | WB/32/225/282742 ফটো উপলব্ধ | 586 নাম : বলবল পাল স্বামীর নাম: সঞ্জু পাল বাড়ির নং : n0157 বয়স : 32 লিঙ্গ : মহিলা | NUO2896744 ফটো উপলব্ধ |



| | | | | | | | | |
|--|------------------|------------|--|------------------|------------|---|------------------|------------|
| 587 | WB/32/225/282760 | ফটো উপলব্ধ | 588 | NUO2013977 | ফটো উপলব্ধ | 589 | NUO2969343 | ফটো উপলব্ধ |
| নাম : বিশাখা পাল স্বামীর নাম: হরি পাল বাড়ির নং : n0158 বয়স : 57 লিঙ্গ : মহিলা | | | নাম : মমতা বেহারা স্বামীর নাম: ভক্তি বেহারা বাড়ির নং : n0158 বয়স : 32 লিঙ্গ : মহিলা | | | নাম : স্বপন পাল পিতার নাম: গোবিন্দ পাল বাড়ির নং : n0159 বয়স : 60 লিঙ্গ : পুরুষ | | |
| 590 | BXB2949105 | ফটো উপলব্ধ | 591 | WB/32/225/282662 | ফটো উপলব্ধ | 592 | WB/32/225/282461 | ফটো উপলব্ধ |
| নাম : শিবানী পাল স্বামীর নাম: স্বপন পাল বাড়ির নং : n0159 বয়স : 54 লিঙ্গ : মহিলা | | | নাম : হরিপদ পাল পিতার নাম: বঙ্কিম পাল বাড়ির নং : n0160 বয়স : 62 লিঙ্গ : পুরুষ | | | নাম : ছায়া পাল স্বামীর নাম: হরিপদ পাল বাড়ির নং : n0160 বয়স : 56 লিঙ্গ : মহিলা | | |
| 593 | NUO1919091 | ফটো উপলব্ধ | 594 | NUO2392686 | ফটো উপলব্ধ | 595 | BXB2195709 | ফটো উপলব্ধ |
| নাম : রবি পাল মায়ের নাম: ছায়া পাল বাড়ির নং : n0160 বয়স : 31 লিঙ্গ : পুরুষ | | | নাম : টুম্পা বাউরি স্বামীর নাম: লক্ষী বাউরি বাড়ির নং : n0343 বয়স : 31 লিঙ্গ : মহিলা | | | নাম : অঞ্জনা বাগ স্বামীর নাম: মদন বাগ বাড়ির নং : n0263 বয়স : 43 লিঙ্গ : মহিলা | | |
| 596 | NUO1706647 | ফটো উপলব্ধ | 597 | NUO1918945 | ফটো উপলব্ধ | 598 | NUO2039592 | ফটো উপলব্ধ |
| নাম : শিবানী বাগ স্বামীর নাম: পিন্টু বাগ বাড়ির নং : n0164 বয়স : 36 লিঙ্গ : মহিলা | | | নাম : পিন্টু বাগ পিতার নাম: বিজয় বাগ বাড়ির নং : n0253 বয়স : 39 লিঙ্গ : পুরুষ | | | নাম : সলেমা বিবি স্বামীর নাম: সেক ইসরাইল বাড়ির নং : 164/70 বয়স : 31 লিঙ্গ : মহিলা | | |
| 599 | BXB2846517 | ফটো উপলব্ধ | 600 | NUO1706936 | ফটো উপলব্ধ | 601 | BXB2196111 | ফটো উপলব্ধ |
| নাম : সুবেন্দু কুমার বেজ পিতার নাম: সনত কুমার বেজ বাড়ির নং : n0206 বয়স : 87 লিঙ্গ : পুরুষ | | | নাম : সান্তনু বেজ পিতার নাম: সুখেন্দু কুমার বেজ বাড়ির নং : n0206 বয়স : 36 লিঙ্গ : পুরুষ | | | নাম : ডাক্তার বেরা পিতার নাম: লক্ষন বেরা বাড়ির নং : n0153 বয়স : 61 লিঙ্গ : পুরুষ | | |
| 602 | BXB2196129 | ফটো উপলব্ধ | 603 | NUO1919059 | ফটো উপলব্ধ | 604 | BXB2196145 | ফটো উপলব্ধ |
| নাম : মঙ্গলা বেরা স্বামীর নাম: ডাক্তার বেরা বাড়ির নং : n0153 বয়স : 57 লিঙ্গ : মহিলা | | | নাম : সন্টু বেরা পিতার নাম: ডাক্তার বেরা বাড়ির নং : n0153 বয়স : 32 লিঙ্গ : পুরুষ | | | নাম : অসীম বেরা পিতার নাম: সুনীল বেরা বাড়ির নং : n0153 বয়স : 57 লিঙ্গ : পুরুষ | | |
| 605 | BXB2196160 | ফটো উপলব্ধ | 606 | NUO1276716 | ফটো উপলব্ধ | 607 | NUO2039600 | ফটো উপলব্ধ |
| নাম : সবিতা বেরা স্বামীর নাম: অসিম বেরা বাড়ির নং : n0153 বয়স : 45 লিঙ্গ : মহিলা | | | নাম : পান্টু বেরা পিতার নাম: ডাক্তার বেরা বাড়ির নং : n0153 বয়স : 38 লিঙ্গ : পুরুষ | | | নাম : কুষ্ठा বেরা স্বামীর নাম: পান্টু বেরা বাড়ির নং : n0153 বয়স : 30 লিঙ্গ : মহিলা | | |
| 608 | NUO2896660 | ফটো উপলব্ধ | 609 | BXB2613479 | ফটো উপলব্ধ | 610 | WB/32/225/282268 | ফটো উপলব্ধ |
| নাম : অরুণ বেরা মায়ের নাম: সবিতা বেরা বাড়ির নং : এন0012 বয়স : 23 লিঙ্গ : পুরুষ | | | নাম : অদিতি বেরা স্বামীর নাম: অসিত কুমার বেরা বাড়ির নং : n0272 বয়স : 47 লিঙ্গ : মহিলা | | | নাম : সদা বেহারা পিতার নাম: বায়া বেহারা বাড়ির নং : n0169 বয়স : 62 লিঙ্গ : পুরুষ | | |
| 611 | WB/32/225/282301 | ফটো উপলব্ধ | 612 | NUO1706845 | ফটো উপলব্ধ | 613 | NUO1276724 | ফটো উপলব্ধ |
| নাম : বুলবুলী বেহারা স্বামীর নাম: নন্দ বেহারা বাড়ির নং : n0172 বয়স : 57 লিঙ্গ : মহিলা | | | নাম : ভক্তি বেহারা পিতার নাম: নন্দ বেহারা বাড়ির নং : n0172 বয়স : 35 লিঙ্গ : পুরুষ | | | নাম : সুভাষ বেহারা পিতার নাম: দেবেন বেহারা বাড়ির নং : n0173 বয়স : 37 লিঙ্গ : পুরুষ | | |
| 614 | WB/32/225/282460 | ফটো উপলব্ধ | 615 | WB/32/225/282476 | ফটো উপলব্ধ | 616 | BXB2196434 | ফটো উপলব্ধ |
| নাম : দেবেন বেহেরা পিতার নাম: হারি বেহেরা বাড়ির নং : n0173 বয়স : 62 লিঙ্গ : পুরুষ | | | নাম : চম্পা বেহেরা স্বামীর নাম: দেবেন বেহেরা বাড়ির নং : n0173 বয়স : 57 লিঙ্গ : মহিলা | | | নাম : বাসু মুদলী পিতার নাম: মিলন মুদলী বাড়ির নং : n0173 বয়স : 43 লিঙ্গ : পুরুষ | | |



| | | | | | | | | |
|--|------------------|------------|---|------------------|------------|---|------------------|------------|
| 617 নাম : মিতা মন্ডল স্বামীর নাম : বাসু মন্ডল বাড়ির নং : n0168 বয়স : 38 লিঙ্গ : মহিলা | NUO1809243 | ফটো উপলব্ধ | 618 নাম : সাধন ভূঞা পিতার নাম : ভূপতি ভূঞা বাড়ির নং : n0168 বয়স : 74 লিঙ্গ : পুরুষ | BXB1536697 | ফটো উপলব্ধ | 619 নাম : আরতি ভূঞা স্বামীর নাম : সাধন ভূঞা বাড়ির নং : n0168 বয়স : 62 লিঙ্গ : মহিলা | BXB1536689 | ফটো উপলব্ধ |
| 620 নাম : বাটু ভূঞা পিতার নাম : সাধন ভূঞা বাড়ির নং : n0168 বয়স : 41 লিঙ্গ : পুরুষ | NUO1299494 | ফটো উপলব্ধ | 621 নাম : ময়না ভূঞা স্বামীর নাম : বাটু ভূঞা বাড়ির নং : n0168 বয়স : 37 লিঙ্গ : মহিলা | NUO2013936 | ফটো উপলব্ধ | 622 নাম : বাটু ভূঞা পিতার নাম : সাধন ভূঞা বাড়ির নং : n0168 বয়স : 37 লিঙ্গ : পুরুষ | NUO1173418 | ফটো উপলব্ধ |
| 623 নাম : লাল্টু ভূঞা পিতার নাম : সাধন ভূঞা বাড়ির নং : n0168 বয়স : 34 লিঙ্গ : পুরুষ | NUO1706993 | ফটো উপলব্ধ | 624 নাম : বিশ্বজিৎ মুখার্জী পিতার নাম : নারায়ণ মুখার্জী বাড়ির নং : এন0478 বয়স : 60 লিঙ্গ : পুরুষ | NUO3002854 | ফটো উপলব্ধ | 625 নাম : রুমা মুখার্জী স্বামীর নাম : বিশ্বজিত মুখার্জী বাড়ির নং : n0184 বয়স : 52 লিঙ্গ : মহিলা | WB/32/225/282342 | ফটো উপলব্ধ |
| 626 নাম : ইন্দ্রনীল মুখার্জী পিতার নাম : বিশ্বজিৎ মুখার্জী বাড়ির নং : n0184 বয়স : 31 লিঙ্গ : পুরুষ | NUO1919018 | ফটো উপলব্ধ | 627 নাম : কার্তিক মুখী পিতার নাম : রঞ্জিত মুখী বাড়ির নং : n0167 বয়স : 35 লিঙ্গ : পুরুষ | NUO1707009 | ফটো উপলব্ধ | 628 নাম : লিলি মুখী স্বামীর নাম : লাল্টু মুখী বাড়ির নং : n0171 বয়স : 40 লিঙ্গ : মহিলা | BXB2196806 | ফটো উপলব্ধ |
| 629 নাম : সন্তু মুখী পিতার নাম : সনু মুখী বাড়ির নং : n0171 বয়স : 37 লিঙ্গ : পুরুষ | NUO1299320 | ফটো উপলব্ধ | 630 নাম : কমলিনী মুখী স্বামীর নাম : সন্তু মুখী বাড়ির নং : n0171 বয়স : 36 লিঙ্গ : মহিলা | NUO1919042 | ফটো উপলব্ধ | 631 নাম : রিন্টু মুখী পিতার নাম : সনু মুখী বাড়ির নং : n0171 বয়স : 34 লিঙ্গ : পুরুষ | NUO1706894 | ফটো উপলব্ধ |
| 632 নাম : স্বপন মুখী পিতার নাম : সনু মুখী বাড়ির নং : n0171 বয়স : 52 লিঙ্গ : পুরুষ | WB/32/225/282238 | ফটো উপলব্ধ | 633 নাম : লাল্টু মুখী পিতার নাম : সনু মুখী বাড়ির নং : n0171 বয়স : 47 লিঙ্গ : পুরুষ | BXB1482397 | ফটো উপলব্ধ | 634 নাম : টিমাই মুখী পিতার নাম : মদন মুখী বাড়ির নং : n0167 বয়স : 48 লিঙ্গ : পুরুষ | BXB1482389 | ফটো উপলব্ধ |
| 635 নাম : খুকু মুখী স্বামীর নাম : টিমাই মুখী বাড়ির নং : n0167 বয়স : 38 লিঙ্গ : মহিলা | NUO1173541 | ফটো উপলব্ধ | 636 নাম : সারথী মুখী স্বামীর নাম : সনু মুখী বাড়ির নং : n0171 বয়স : 67 লিঙ্গ : মহিলা | WB/32/225/282326 | ফটো উপলব্ধ | 637 নাম : টুকি মুখী স্বামীর নাম : রঞ্জিত মুখী বাড়ির নং : n0167 বয়স : 60 লিঙ্গ : মহিলা | NUO2541779 | ফটো উপলব্ধ |
| 638 নাম : কল্পিতা মুখী স্বামীর নাম : কার্তিক মুখী বাড়ির নং : এন0012 বয়স : 26 লিঙ্গ : মহিলা | NUO2896736 | ফটো উপলব্ধ | 639 নাম : মমতা মাইতি পিতার নাম : ব্যোমকেশ মাইতি বাড়ির নং : n0182 বয়স : 60 লিঙ্গ : মহিলা | WB/32/225/282674 | ফটো উপলব্ধ | 640 নাম : কল্লোল মাইতি পিতার নাম : ব্যোমকেশ মাইতি বাড়ির নং : n0182 বয়স : 58 লিঙ্গ : পুরুষ | WB/32/225/282792 | ফটো উপলব্ধ |
| 641 নাম : বাসুদেব মাইতি পিতার নাম : ব্যোমকেশ মাইতি বাড়ির নং : n0182 বয়স : 56 লিঙ্গ : পুরুষ | WB/32/225/282022 | ফটো উপলব্ধ | 642 নাম : ছায়া মাঝি স্বামীর নাম : অশোক মাঝি বাড়ির নং : n0196 বয়স : 64 লিঙ্গ : মহিলা | BXB2196608 | ফটো উপলব্ধ | 643 নাম : দেব মাঝি পিতার নাম : অশোক মাঝি বাড়ির নং : n0196 বয়স : 44 লিঙ্গ : পুরুষ | BXB2196624 | ফটো উপলব্ধ |
| 644 নাম : রুমা মাঝি স্বামীর নাম : দেব মাঝি বাড়ির নং : n0196 বয়স : 35 লিঙ্গ : মহিলা | NUO1919075 | ফটো উপলব্ধ | 645 নাম : চিনু সিং পিতার নাম : ধীরেন সিং বাড়ির নং : n0196 বয়স : 31 লিঙ্গ : পুরুষ | NUO2013902 | ফটো উপলব্ধ | 646 নাম : কাজল মাহুত স্বামীর নাম : মহেন্দ্র মাহুত বাড়ির নং : n0199 বয়স : 60 লিঙ্গ : মহিলা | NUO1299882 | ফটো উপলব্ধ |



| | | | | | |
|---|--------------------------------|---|--------------------------------|--|--------------------------------|
| 647 নাম : বুদ্ধেশ্বর মাহাতো মায়ের নাম : কাজল মাহাত বাড়ির নং : n0189 বয়স : 39 লিঙ্গ : পুরুষ | NUO1274489 ফটো উপলব্ধ | 648 নাম : মঞ্জুর কুমারী স্বামীর নাম : লালবিহারী মাহাত বাড়ির নং : n0207 বয়স : 47 লিঙ্গ : মহিলা | BXB3057130 ফটো উপলব্ধ | 649 নাম : সরস্বতী কুমারী পিতার নাম : লাল বিহারী মাহাতো বাড়ির নং : টেলিকম কোয়ার্টার বয়স : 30 লিঙ্গ : মহিলা | NUO2564631 ফটো উপলব্ধ |
| 650 নাম : লাল বিহারী মাহাতো পিতার নাম : মহাবীর মাহাতো বাড়ির নং : টেলিকম হাউজিং কমপ্লেক্স বয়স : 59 লিঙ্গ : পুরুষ | NUO2883700 ফটো উপলব্ধ | 651 নাম : অভিষেক কুমার মাহাতো পিতার নাম : লাল বিহারী মাহাতো বাড়ির নং : টেলিকম হাউজিং কমপ্লেক্স বয়স : 24 লিঙ্গ : পুরুষ | NUO2883734 ফটো উপলব্ধ | 652 নাম : বিটুন মিথ্যা অন্যান্য: পিংকি মিথ্যা বাড়ির নং : n0344 বয়স : 36 লিঙ্গ : পুরুষ | NUO2392694 ফটো উপলব্ধ |
| 653 নাম : সমীর সিং পিতার নাম : মাখন সিং বাড়ির নং : n0248 বয়স : 31 লিঙ্গ : পুরুষ | NUO2013910 ফটো উপলব্ধ | 654 নাম : এ সরোজিনী রাই স্বামীর নাম : এ রামান্মা বাড়ির নং : n0231 বয়স : 71 লিঙ্গ : মহিলা | NUO1492552 ফটো উপলব্ধ | 655 নাম : ডি সন্তোষ কৃষ্ণ রাও পিতার নাম : ডি প্রসাদ রাও বাড়ির নং : ওয়ার্ড নং - 11 বয়স : 39 লিঙ্গ : মহিলা | NUO1209568 ফটো উপলব্ধ |
| 656 নাম : এ বর প্রসাদ রাও পিতার নাম : এ রামান্মা বাড়ির নং : n0232 বয়স : 46 লিঙ্গ : পুরুষ | NUO1492560 ফটো উপলব্ধ | 657 নাম : এ লক্ষী নারায়ন রাও পিতার নাম : এ রামান্মা বাড়ির নং : n0230 বয়স : 54 লিঙ্গ : পুরুষ | NUO1492545 ফটো উপলব্ধ | 658 নাম : এল রম্যা লালশেট্রী পিতার নাম : এল মাধব রাও বাড়ির নং : এন12 বয়স : 28 লিঙ্গ : মহিলা | NUO2416980 ফটো উপলব্ধ |
| 659 নাম : প্রীতি শর্মা স্বামীর নাম : সত্যদেব শর্মা বাড়ির নং : n0180 বয়স : 57 লিঙ্গ : মহিলা | WB/32/225/282640 ফটো উপলব্ধ | 660 নাম : শংকর শর্মা পিতার নাম : হরিচরন শর্মা বাড়ির নং : n0236 বয়স : 54 লিঙ্গ : পুরুষ | NUO1492842 ফটো উপলব্ধ | 661 নাম : বর্ষা শর্মা স্বামীর নাম : শংকর শর্মা বাড়ির নং : n0237 বয়স : 60 লিঙ্গ : মহিলা | NUO1492859 ফটো উপলব্ধ |
| 662 নাম : পাপ্প শর্মা পিতার নাম : হরিচরন শর্মা বাড়ির নং : n0238 বয়স : 47 লিঙ্গ : পুরুষ | NUO1492867 ফটো উপলব্ধ | 663 নাম : সীমা শর্মা স্বামীর নাম : পাপ্প শর্মা বাড়ির নং : n0239 বয়স : 45 লিঙ্গ : মহিলা | NUO1492875 ফটো উপলব্ধ | 664 নাম : বীনা শর্মা স্বামীর নাম : সঞ্জয় কুমার শর্মা বাড়ির নং : এন0025 বয়স : 44 লিঙ্গ : মহিলা | NUO1882505 ফটো উপলব্ধ |
| 665 নাম : মনঞ্জু শী স্বামীর নাম : মুক্তি শী বাড়ির নং : n0178 বয়স : 44 লিঙ্গ : মহিলা | BXB2613974 ফটো উপলব্ধ | 666 নাম : দোলন সরকার স্বামীর নাম : সুভাষ সরকার বাড়ির নং : n0270 বয়স : 48 লিঙ্গ : মহিলা | HSL3321379 ফটো উপলব্ধ | 667 নাম : কৌসিক সরকার পিতার নাম : শ্যামাপদ সরকার বাড়ির নং : n0190 বয়স : 44 লিঙ্গ : পুরুষ | BXB2197408 ফটো উপলব্ধ |
| 668 নাম : শ্যামাপদ সরকার পিতার নাম : বিভূতি সরকার বাড়ির নং : n0190 বয়স : 73 লিঙ্গ : পুরুষ | BXB2197382 ফটো উপলব্ধ | 669 নাম : সুপ্রিয়া সরকার স্বামীর নাম : শ্যামাপদ সরকার বাড়ির নং : n0190 বয়স : 64 লিঙ্গ : মহিলা | BXB2197390 ফটো উপলব্ধ | 670 নাম : সুভাষ সরকার পিতার নাম : হৃষিকেশ সরকার বাড়ির নং : n0269 বয়স : 54 লিঙ্গ : পুরুষ | HSL3321361 ফটো উপলব্ধ |
| 671 নাম : উষা দাস পিতার নাম : রামঅবতার সাউ বাড়ির নং : N0777 বয়স : 52 লিঙ্গ : মহিলা | NUO2609568 ফটো উপলব্ধ | 672 নাম : বীনা সাউ স্বামীর নাম : রামঅবতার সাউ বাড়ির নং : n0156 বয়স : 77 লিঙ্গ : মহিলা | WB/32/225/282110 ফটো উপলব্ধ | 673 নাম : পুষ্পা সাউ পিতার নাম : রামঅবতার সাউ বাড়ির নং : n0156 বয়স : 54 লিঙ্গ : মহিলা | WB/32/225/282112 ফটো উপলব্ধ |
| 674 নাম : সেক সান্দ্রিন পিতার নাম : সানোমাজ সেক বাড়ির নং : N112 বয়স : 26 লিঙ্গ : পুরুষ | NUO2416998 ফটো উপলব্ধ | 675 নাম : স্বদেশচন্দ্র সাঁতরা পিতার নাম : বাঞ্ছানিধী সাঁতরা বাড়ির নং : n0170 বয়স : 62 লিঙ্গ : পুরুষ | WB/32/225/282086 ফটো উপলব্ধ | 676 নাম : হেনা সাঁতরা পিতার নাম : স্বদেশ চন্দ্র সাঁতরা বাড়ির নং : n0170 বয়স : 57 লিঙ্গ : মহিলা | NUO2816130 ফটো উপলব্ধ |



| | | | | | |
|---|--------------------------------|--|--------------------------------|---|--------------------------------|
| 677 নাম : প্রসেনজিৎ সাঁতরা পিতার নাম: স্বদেশচন্দ্র সাঁতরা বাড়ির নং : n0170 বয়স : 34 লিঙ্গ : পুরুষ | NUO1706555 ফটো উপলব্ধ | 678 নাম : রতন চন্দ্র সাহু পিতার নাম: নারায়ণ সাউ বাড়ির নং : n0179 বয়স : 72 লিঙ্গ : পুরুষ | NUO2663722 ফটো উপলব্ধ | 679 নাম : শংকর সাহু পিতার নাম: দাশরথি সাহু বাড়ির নং : n0215 বয়স : 38 লিঙ্গ : পুরুষ | NUO1298926 ফটো উপলব্ধ |
| 680 নাম : শম্ভু সাহু পিতার নাম: দাশরথি সাহু বাড়ির নং : 36/39 বয়স : 38 লিঙ্গ : পুরুষ | NUO1299262 ফটো উপলব্ধ | Q 681 নাম : নেহা সাহু পিতার নাম: কৃষ্ণা সাহু বাড়ির নং : বয়স : 30 লিঙ্গ : মহিলা | NUO2039626 ফটো উপলব্ধ | 682 নাম : বেবী সাহু স্বামীর নাম: কৃষ্ণ কুমার সাহু বাড়ির নং : n0218 বয়স : 54 লিঙ্গ : মহিলা | NUO1492909 ফটো উপলব্ধ |
| 683 নাম : দশরথ সাহু পিতার নাম: দানদাশী সাহু বাড়ির নং : n0228 বয়স : 57 লিঙ্গ : পুরুষ | NUO1492917 ফটো উপলব্ধ | 684 নাম : ভীকী সাহু পিতার নাম: দশরথ সাহু বাড়ির নং : n0228 বয়স : 31 লিঙ্গ : পুরুষ | NUO1919083 ফটো উপলব্ধ | 685 নাম : জানু সাহু স্বামীর নাম: দশরথ সাহু বাড়ির নং : n0229 বয়স : 52 লিঙ্গ : মহিলা | NUO1492925 ফটো উপলব্ধ |
| 686 নাম : রবীন্দ্র সাহু পিতার নাম: রত্নাকর সাহু বাড়ির নং : n0274 বয়স : 60 লিঙ্গ : পুরুষ | HSL2560506 ফটো উপলব্ধ | 687 নাম : কৈলাশ চন্দ্র সাহু পিতার নাম: রত্নাকর সাহু বাড়ির নং : n0275 বয়স : 47 লিঙ্গ : পুরুষ | HSL2560522 ফটো উপলব্ধ | 688 নাম : বিজয় লক্ষী সাহু স্বামীর নাম: কৈলাশ চন্দ্র সাহু বাড়ির নং : n0276 বয়স : 39 লিঙ্গ : মহিলা | NUO1411107 ফটো উপলব্ধ |
| 689 নাম : শীবানী সাউ স্বামীর নাম: রতন চন্দ্র সাউ বাড়ির নং : n0179 বয়স : 66 লিঙ্গ : মহিলা | NUO2504371 ফটো উপলব্ধ | 690 নাম : পুতুল নাগ সাহু স্বামীর নাম: বিপিন কুমার সাহু বাড়ির নং : n0298 বয়স : 36 লিঙ্গ : মহিলা | NUO1931229 ফটো উপলব্ধ | 691 নাম : গীতাজ্জলি সাহু স্বামীর নাম: রবীন্দ্র সাহু বাড়ির নং : n0277 বয়স : 55 লিঙ্গ : মহিলা | HSL2560514 ফটো উপলব্ধ |
| 692 নাম : শেক মোহাম্মদ সাহিল পিতার নাম: শেক মোহাম্মদ আজিজ বাড়ির নং : এন 12 বয়স : 27 লিঙ্গ : পুরুষ | NUO2416972 ফটো উপলব্ধ | 693 নাম : রিঙ্কু সিং পাসোয়ান স্বামীর নাম: রাজু পাসোয়ান বাড়ির নং : n0166 বয়স : 35 লিঙ্গ : মহিলা | NUO1809300 ফটো উপলব্ধ | 694 নাম : পিন্কু সিং পিতার নাম: ধীরেন সিং বাড়ির নং : n0166 বয়স : 33 লিঙ্গ : পুরুষ | NUO1706969 ফটো উপলব্ধ |
| 695 নাম : উষা সিং স্বামীর নাম: মাখন সিং বাড়ির নং : n0166 বয়স : 47 লিঙ্গ : মহিলা | BXB2197580 ফটো উপলব্ধ | 696 নাম : বীণা সিং স্বামীর নাম: ধীরেন সিং বাড়ির নং : n0166 বয়স : 67 লিঙ্গ : মহিলা | NUO2740959 ফটো উপলব্ধ | 697 নাম : মাখন সিং পিতার নাম: মঙ্গল সিং বাড়ির নং : n0166 বয়স : 56 লিঙ্গ : পুরুষ | NUO2675593 ফটো উপলব্ধ |
| 698 নাম : সুমন্ত সিংহ পিতার নাম: কমলেশ্বর সিংহ বাড়ির নং : n0223 বয়স : 43 লিঙ্গ : পুরুষ | HSL2344158 ফটো উপলব্ধ | 699 নাম : মনজিতা সিং স্বামীর নাম: সুমন্ত সিং বাড়ির নং : n0223 বয়স : 34 লিঙ্গ : মহিলা | NUO1809235 ফটো উপলব্ধ | 700 নাম : স্বপন সিংহ পিতার নাম: ভজ্জহরি সিংহ বাড়ির নং : n0185 বয়স : 74 লিঙ্গ : পুরুষ | WB/32/225/282120 ফটো উপলব্ধ |
| 701 নাম : মঞ্জুরানী সিংহ স্বামীর নাম: স্বপন সিংহ বাড়ির নং : n0185 বয়স : 70 লিঙ্গ : মহিলা | WB/32/225/282091 ফটো উপলব্ধ | 702 নাম : অঞ্জু সিংহ স্বামীর নাম: মিলন সিংহ বাড়ির নং : n0185 বয়স : 62 লিঙ্গ : মহিলা | WB/32/225/282021 ফটো উপলব্ধ | 703 নাম : টুনি সিংহ স্বামীর নাম: চন্দন কুমার সিংহ বাড়ির নং : n0185 বয়স : 34 লিঙ্গ : মহিলা | NUO1919000 ফটো উপলব্ধ |
| 704 নাম : কমলেশ্বর সিংহ পিতার নাম: নারায়ণ চন্দ্র সিংহ বাড়ির নং : n0224 বয়স : 60 লিঙ্গ : পুরুষ | WB/32/224/474368 ফটো উপলব্ধ | 705 নাম : অনিমা সিংহ স্বামীর নাম: কমলেশ্বর সিংহ বাড়ির নং : n0225 বয়স : 55 লিঙ্গ : মহিলা | WB/32/224/474369 ফটো উপলব্ধ | 706 নাম : দিলীপ সিংহ পিতার নাম: মদন মোহন সিংহ বাড়ির নং : n0240 বয়স : 57 লিঙ্গ : পুরুষ | NUO1299718 ফটো উপলব্ধ |



| | | | | | |
|---|-------------------|---|-------------------|--|-------------------------|
| <p>707</p> <p>নাম : সুমিতা সিংহ স্বামীর নাম: দিলীপ সিংহ বাড়ির নং : n0241 বয়স : 48 লিঙ্গ : মহিলা</p> <p>ফটো উপলব্ধ</p> | <p>NUO1299700</p> | <p>708</p> <p>নাম : কাঞ্চন কুমার সিংহ পিতার নাম: স্বপন সিংহ বাড়ির নং : n0185 বয়স : 36 লিঙ্গ : পুরুষ</p> <p>ফটো উপলব্ধ</p> | <p>NUO2824316</p> | <p>709</p> <p>নাম : মঞ্জু হেমরম পিতার নাম: ভোদা হেমরম বাড়ির নং : n0154 বয়স : 64 লিঙ্গ : মহিলা</p> <p>ফটো উপলব্ধ</p> | <p>WB/32/225/282524</p> |
| <p>710</p> <p>নাম : রাখী প্রামাণিক পিতার নাম: প্রদ্যুত প্রামাণিক বাড়ির নং : এন5555 বয়স : 23 লিঙ্গ : মহিলা</p> <p>ফটো উপলব্ধ</p> | <p>ITG2531754</p> | <p>711</p> <p>নাম : অর্পিতা নাহার স্বামীর নাম: দীনেশ নাহার বাড়ির নং : নং198 বয়স : 32 লিঙ্গ : মহিলা</p> <p>ফটো উপলব্ধ</p> | <p>NUO2974772</p> | <p>712</p> <p>নাম : মৌসুমী কোটাল স্বামীর নাম: উত্তম কোটাল বাড়ির নং : এন0023 বয়স : 23 লিঙ্গ : মহিলা</p> <p>ফটো উপলব্ধ</p> | <p>NUO2977478</p> |
| <p>713</p> <p>নাম : শুভজিৎ কোটাল পিতার নাম: সোনা কোটাল বাড়ির নং : নং161 বয়স : 22 লিঙ্গ : পুরুষ</p> <p>ফটো উপলব্ধ</p> | <p>NUO2984946</p> | <p>714</p> <p>নাম : মিতালি বাগ মায়ের নাম: অঞ্জনা বাগ বাড়ির নং : এন0263 বয়স : 22 লিঙ্গ : মহিলা</p> <p>ফটো উপলব্ধ</p> | <p>NUO2988053</p> | | |



| | | |
|--|---|------------|
| 715 | 1 | NUO3014024 |
| নাম : সানিয়া শামিম পিতার নাম: শামিম আহমেদ বাড়ির নং : ওল্ড মালধঃ বয়স : 20 লিঙ্গ : মহিলা | | ফটো উপলব্ধ |

| | | |
|--|---|------------|
| 716 | 1 | NUO3014081 |
| নাম : জিনাত পরভীন পিতার নাম: মোহম্মদ আবুল কালাম বাড়ির নং : মালধঃ বয়স : 20 লিঙ্গ : মহিলা | | ফটো উপলব্ধ |



| | | |
|---|---|------------|
| 717 | 1 | NUO3018850 |
| নাম : আজ. মীরা খাতুন পিতার নাম: মুন্সি আবদুল রহিম বাড়ির নং : মালঞ্চ বয়স : 21 লিঙ্গ : মহিলা | | ফটো উপলব্ধ |

| | | |
|---|---|------------|
| 718 | 1 | NUO3018868 |
| নাম : মাফে. জ.া খাতুন পিতার নাম: সেক মেহতাব বাড়ির নং : মালঞ্চ বয়স : 19 লিঙ্গ : মহিলা | | ফটো উপলব্ধ |

নির্বাচক সংখ্যার সারসংক্ষেপ :

A) নির্বাচকের সংখ্যা :

| | নির্বাচক তালিকার প্রকৃতি | নির্বাচক তালিকার পরিচিতি : | নির্বাচকের সংখ্যা : | | | | |
|--|---|----------------------------|---|-------|--------------|-----|-----|
| | | | পুরুষ | মহিলা | তৃতীয় লিঙ্গ | মোট | |
| I | মূল তালিকা | মূল তালিকা | বিশেষ নিবিড় সংশোধন ২০২৬ এর চূড়ান্ত ভোটার তালিকার সহিত 06-04-2026 তারিখ অবধি সংশোধিত নির্বাচক তালিকা | 356 | 358 | 0 | 714 |
| II | 1- সংযোজন তালিকা | সংযোজনী 1 | বিশেষ সংক্ষিপ্ত সংশোধন 2026 | 0 | 2 | 0 | 2 |
| | | সংযোজনী 2 | ধারাবাহিক সংশোধন 2026 | 0 | 2 | 0 | 2 |
| | | মোট | | 0 | 4 | 0 | 4 |
| III | 2- বিয়োজন তালিকা | সংযোজনী 1 | বিশেষ সংক্ষিপ্ত সংশোধন 2026 | 5 | 1 | 0 | 6 |
| | | সংযোজনী 2 | ধারাবাহিক সংশোধন 2026 | 0 | 0 | 0 | 0 |
| | | মোট | | 5 | 1 | 0 | 6 |
| IV | 'লিঙ্গ ক্ষেত্রের' পরিবর্তনের কারণে পার্থক্য | | | 0 | 0 | 0 | 0 |
| V | বিচারপ্রক্রিয়ার অধীনস্থ | | | 0 | 0 | 0 | 0 |
| VI | বিচার বিভাগীয় আধিকারিক কর্তৃক বিচারপূর্বক নিষ্পত্তির পর বিয়োজিত | | | 23 | 22 | 0 | 45 |
| নির্বাচকের মোট সংখ্যা (I+II-III+IV-V-VI) | | | | 328 | 339 | 0 | 667 |

B) ক্রটি সংশোধনের সংখ্যা :

| নির্বাচক তালিকার প্রকৃতি | নির্বাচক তালিকার পরিচিতি : | ক্রটি সংশোধনের সংখ্যা : |
|--------------------------|-----------------------------|-------------------------|
| সংযোজনী 1 | বিশেষ সংক্ষিপ্ত সংশোধন 2026 | 0 |
| সংযোজনী 2 | ধারাবাহিক সংশোধন 2026 | 0 |
| | মোট | 0 |

নির্বাচক নিবন্ধন আধিকারিকের স্বাক্ষর

E-মৃত, S-স্থানান্তরিত, R-একাধিকবার অন্তর্ভুক্ত, M-নিখোঁজ, Q-যোগ্য নহে