



নির্বাচক তালিকা 2026 S25 পশ্চিমবঙ্গ

বিধানসভা নির্বাচনক্ষেত্রের নং, নাম ও সংরক্ষণের স্থিতি : 224 - খড়্গপুর সদর (সাধারণ)		অংশ নং : 28																			
বিধানসভা নির্বাচনক্ষেত্রটি যে লোকসভা নির্বাচনক্ষেত্রের / ক্ষেত্রসমূহের অন্তর্ভুক্ত তার নং, নাম ও সংরক্ষণ স্থিতি : 34 - মেদিনীপুর (সাধারণ)																					
1. সংশোধনের পূর্ণ বিবরণ																					
সংশোধনের বৎসর :	2026	নির্বাচক তালিকার পরিচিতি :																			
ভিত্তি তারিখ :	01-01-2026	বিশেষ নিবিড় সংশোধন ২০২৬ এর চূড়ান্ত ভোটার তালিকার সহিত 06-04-2026 তারিখ অবধি সংশোধিত নির্বাচক তালিকা																			
সংশোধনের প্রকৃতি :	ধারাবাহিক সংশোধন 2026																				
প্রকাশনার তারিখ :	06-04-2026																				
2. অংশ ও নির্বাচনী এলাকার পূর্ণ বিবরণ :																					
অংশের ভাগ নং ও নাম :																					
1-ভগবানপুর জনতা বিদ্যালয় (এলাকা)		<table style="width: 100%; border-collapse: collapse;"> <tr> <td style="width: 60%;">প্রধান শহর/গ্রাম</td> <td>: খড়্গপুর</td> </tr> <tr> <td>ওয়ার্ড</td> <td>: 009</td> </tr> <tr> <td>থানা</td> <td>: খড়্গপুর টাউন</td> </tr> <tr> <td>গ্রাম পঞ্চগয়েত</td> <td>:</td> </tr> <tr> <td>ব্লক</td> <td>:</td> </tr> <tr> <td>মহকুমা</td> <td>: খড়্গপুর</td> </tr> <tr> <td>জেলা</td> <td>: পশ্চিম মেদিনীপুর</td> </tr> <tr> <td>পিন</td> <td>: 721301</td> </tr> </table>				প্রধান শহর/গ্রাম	: খড়্গপুর	ওয়ার্ড	: 009	থানা	: খড়্গপুর টাউন	গ্রাম পঞ্চগয়েত	:	ব্লক	:	মহকুমা	: খড়্গপুর	জেলা	: পশ্চিম মেদিনীপুর	পিন	: 721301
প্রধান শহর/গ্রাম	: খড়্গপুর																				
ওয়ার্ড	: 009																				
থানা	: খড়্গপুর টাউন																				
গ্রাম পঞ্চগয়েত	:																				
ব্লক	:																				
মহকুমা	: খড়্গপুর																				
জেলা	: পশ্চিম মেদিনীপুর																				
পিন	: 721301																				
3. ভোট গ্রহন কেন্দ্রের পূর্ণ বিবরণ :																					
ভোট গ্রহন কেন্দ্রের নং, নাম :		ভোট গ্রহন কেন্দ্রের শ্রেণী :		শহরাঞ্চল																	
28 - জনতা বিদ্যালয়		এই অংশে সহায়ক ভোটগ্রহন কেন্দ্রের সংখ্যা		0																	
ভোট গ্রহন কেন্দ্রের ঠিকানা :		:																			
জনতা বিদ্যালয়, রুম - ৩, ভগবানপুর, জনতা বিদ্যালয় এরিয়া																					
4. নির্বাচকের সংখ্যা :																					
প্রথম ক্রমিক নং	শেষ ক্রমিক নং	মোট সংখ্যা																			
		পুরুষ	মহিলা	তৃতীয় লিঙ্গ	মোট																
1	448	211	194	0	405																

নির্বাচক নিবন্ধন আধিকারিকের স্বাক্ষর

Nazri Naksha

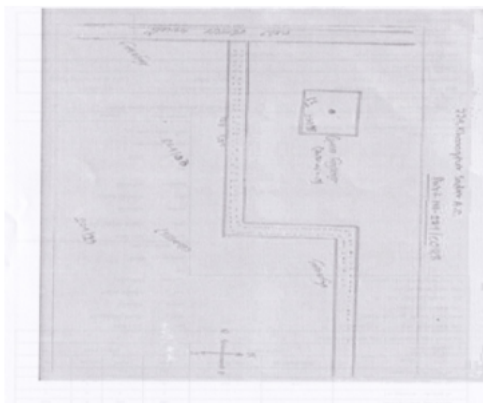

Google Map View

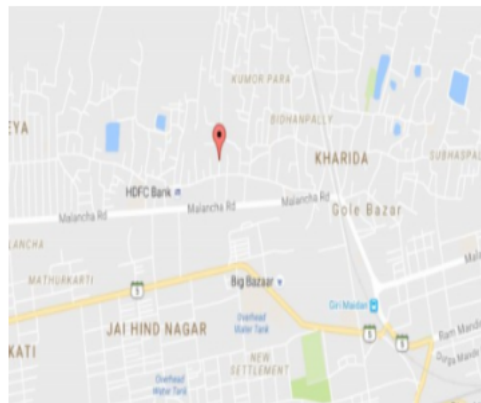

Polling Station Building Front View



Polling Station Front View



Cad View



Key MAP View





1 নাম : পি শ্রীনিবাস রাও পিতার নাম: পি মোহন রাও বাড়ির নং : হাউস নং 449/372/1 বয়স : 41 লিঙ্গ : পুরুষ	HSL3070745 ফটো উপলব্ধ	2 নাম : পি স্বামী পিতার নাম: পি শ্রীনিবাস বাড়ির নং : n0058 বয়স : 36 লিঙ্গ : মহিলা	NUO1927706 ফটো উপলব্ধ	3 নাম : প্রভা দেবী স্বামীর নাম: অরবিন্দ কুমার বাড়ির নং : n0044 বয়স : 42 লিঙ্গ : মহিলা	NUO1817394 ফটো উপলব্ধ
4 নাম : অরবিন্দ কুমার পিতার নাম: মোহন লাল বাড়ির নং : n0044 বয়স : 52 লিঙ্গ : পুরুষ	HSL0238907 ফটো উপলব্ধ	5 নাম : অজিত কুমার পিতার নাম: কৈলাশ প্রসাদ বাড়ির নং : n0044 বয়স : 30 লিঙ্গ : পুরুষ	NUO2045391 ফটো উপলব্ধ	6 নাম : কৈলাশ প্রসাদ পিতার নাম: ভজন দাস বাড়ির নং : n0044 বয়স : 64 লিঙ্গ : পুরুষ	WB/32/224/156072 ফটো উপলব্ধ
Q 7 নাম : সুনীতা দেবী স্বামীর নাম: শিবশঙ্কর আল বাড়ির নং : বয়স : 56 লিঙ্গ : মহিলা	HSL3385978 ফটো উপলব্ধ	8 নাম : নীতা লাউত্রে স্বামীর নাম: বলরাম লাউত্রে বাড়ির নং : n0099 বয়স : 47 লিঙ্গ : মহিলা	HSL2539732 ফটো উপলব্ধ	9 নাম : নরেন্দ্র লাল পিতার নাম: গোপাল লাল বাড়ির নং : n0099 বয়স : 40 লিঙ্গ : পুরুষ	HSL2540441 ফটো উপলব্ধ
10 নাম : বি অরুনারানী স্বামীর নাম: রঘুনাথ বাড়ির নং : n0086 বয়স : 58 লিঙ্গ : মহিলা	WB/32/224/156394 ফটো উপলব্ধ	11 নাম : বি রঘুনাথ রাও পিতার নাম: ভীমারাও বাড়ির নং : n0086 বয়স : 70 লিঙ্গ : পুরুষ	WB/32/224/156019 ফটো উপলব্ধ	12 নাম : রমেশ বাঘমার পিতার নাম: শুখলাল বাঘমার বাড়ির নং : n0085 বয়স : 50 লিঙ্গ : পুরুষ	WB/32/224/393353 ফটো উপলব্ধ
13 নাম : সুরেশ বাঘমার পিতার নাম: সুখলাল বাঘমার বাড়ির নং : ওয়ার্ড নং-09 বয়স : 58 লিঙ্গ : পুরুষ	NUO2926160 ফটো উপলব্ধ	14 নাম : মঞ্জু প্রসাদ স্বামীর নাম: জি প্রসাদ বাড়ির নং : n0085 বয়স : 64 লিঙ্গ : মহিলা	WB/32/224/531562 ফটো উপলব্ধ	15 নাম : সন্দ্যা মেশরাম স্বামীর নাম: আনন্দ মেশরাম বাড়ির নং : n0085 বয়স : 67 লিঙ্গ : মহিলা	WB/32/224/156280 ফটো উপলব্ধ
16 নাম : মুন্না স্বামীর নাম: কিশোরী বাড়ির নং : n0085 বয়স : 62 লিঙ্গ : মহিলা	WB/32/224/393577 ফটো উপলব্ধ	17 নাম : রামানন্দ প্রসাদ পিতার নাম: যদুনন্দন তাঁতি বাড়ির নং : n0082 বয়স : 54 লিঙ্গ : পুরুষ	WB/32/224/156140 ফটো উপলব্ধ	18 নাম : এন অরবিন্দন পিতার নাম: পি করুপ বাড়ির নং : n0080 বয়স : 78 লিঙ্গ : পুরুষ	WB/32/224/156379 ফটো উপলব্ধ
19 নাম : রেড্ডি তিসুধাকর পিতার নাম: টি গুরুলু তিসুধাকর বাড়ির নং : n0035 বয়স : 50 লিঙ্গ : পুরুষ	WB/32/224/156030 ফটো উপলব্ধ	20 নাম : টি মধুসূদন রেড্ডি পিতার নাম: টি গুরুলু রেড্ডি বাড়ির নং : n0035 বয়স : 59 লিঙ্গ : পুরুষ	WB/32/224/156453 ফটো উপলব্ধ	21 নাম : টি আম্মাজী অন্যান্য: টি গুরুলু বাড়ির নং : n0035 বয়স : 82 লিঙ্গ : মহিলা	WB/32/224/156052 ফটো উপলব্ধ
22 নাম : টি মেঘনা রেড্ডি পিতার নাম: টি মধু সুধানা রেড্ডি বাড়ির নং : 309, ওয়ার্ড নং 9 বয়স : 24 লিঙ্গ : মহিলা	NUO2936011 ফটো উপলব্ধ	23 নাম : জীতেন্দ্র কুমার পিতার নাম: সুরেন্দ্র কুমার বাড়ির নং : 303 বয়স : 47 লিঙ্গ : পুরুষ	HSL1091115 ফটো উপলব্ধ	24 নাম : শুশিলা দেবী স্বামীর নাম: সুরেন্দ্র কুমার বাড়ির নং : n0031 বয়স : 67 লিঙ্গ : মহিলা	WB/32/224/156311 ফটো উপলব্ধ
25 নাম : সুরেন্দ্র কুমার পিতার নাম: সাগর বাড়ির নং : n0031 বয়স : 72 লিঙ্গ : পুরুষ	WB/32/224/156236 ফটো উপলব্ধ	26 নাম : জে রাজলক্ষী স্বামীর নাম: জে নাগেশ্বর রাও বাড়ির নং : n0060 বয়স : 42 লিঙ্গ : মহিলা	HSL3317435 ফটো উপলব্ধ	27 নাম : নাগেশ্বর জে পিতার নাম: জেভি জে বাড়ির নং : n0060 বয়স : 52 লিঙ্গ : পুরুষ	WB/32/224/156287 ফটো উপলব্ধ
28 নাম : জে. নাগরতুম স্বামীর নাম: জে. ভি. রাও বাড়ির নং : n0060 বয়স : 73 লিঙ্গ : মহিলা	NUO1913045 ফটো উপলব্ধ	29 নাম : বি লক্ষীবাই স্বামীর নাম: বি ভেনকট বাড়ির নং : n0056 বয়স : 64 লিঙ্গ : মহিলা	NUO2949899 ফটো উপলব্ধ	30 নাম : উর্মিলা দেবী স্বামীর নাম: চম্পালাল বাড়ির নং : n0054 বয়স : 57 লিঙ্গ : মহিলা	WB/32/224/159263 ফটো উপলব্ধ



31	WB/32/224/159067	নাম : চম্পালাল পিতার নাম: রমাচরন বাড়ির নং : n0054 বয়স : 67 লিঙ্গ : পুরুষ	ফটো উপলব্ধ	32	NUO2512432	নাম : পী ভারতী স্বামীর নাম: পী মোহন রাও বাড়ির নং : n0058 বয়স : 59 লিঙ্গ : মহিলা	ফটো উপলব্ধ	33	NUO2130409	নাম : কাঞ্চন কুমারী গুপ্তা স্বামীর নাম: অরুণ কুমার গুপ্তা বাড়ির নং : n0067 বয়স : 38 লিঙ্গ : মহিলা	ফটো উপলব্ধ
34	HSL2538965	নাম : অরুণ কুমার গুপ্তা পিতার নাম: গুনাধর গুপ্তা বাড়ির নং : n0067 বয়স : 40 লিঙ্গ : পুরুষ	ফটো উপলব্ধ	35	WB/32/224/156202	নাম : গুণাধর পিতার নাম: কালু বাড়ির নং : n0067 বয়স : 84 লিঙ্গ : পুরুষ	ফটো উপলব্ধ	36	NUO1817410	নাম : কে রাম বাই স্বামীর নাম: কে বাসুদেব রাও বাড়ির নং : n0142 বয়স : 72 লিঙ্গ : মহিলা	ফটো উপলব্ধ
37	HSL1053883	নাম : কপিল কুমার বায়া পিতার নাম: সান্তারাম বায়া বাড়ির নং : n0047 বয়স : 52 লিঙ্গ : পুরুষ	ফটো উপলব্ধ	38	NUO1669837	নাম : লক্ষী স্বামীর নাম: রামেশ্বর কৌশাল বাড়ির নং : n0047 বয়স : 59 লিঙ্গ : মহিলা	ফটো উপলব্ধ	39	NUO2696417	নাম : করিশা কুমারী পিতার নাম: কিষণ লাল বাড়ির নং : নং 099 বয়স : 26 লিঙ্গ : মহিলা	ফটো উপলব্ধ
40	NUO2709186	নাম : কুণাল বাঘমর পিতার নাম: রমেশ বাঘমর বাড়ির নং : মালাংচা রোড বয়স : 25 লিঙ্গ : পুরুষ	ফটো উপলব্ধ	41	NUO2731073	নাম : বিকাশ পিতার নাম: অশোক কুমার সাহু বাড়ির নং : নং459 বয়স : 29 লিঙ্গ : পুরুষ	ফটো উপলব্ধ	42	NUO2696524	নাম : পারুল স্বামীর নাম: নরেন্দ্র লাল বাড়ির নং : নং 099 বয়স : 36 লিঙ্গ : মহিলা	ফটো উপলব্ধ
43	NUO2646057	নাম : পূর্ণিমা বাই স্বামীর নাম: কৈলাশ প্রসাদ বাড়ির নং : n0044 বয়স : 55 লিঙ্গ : মহিলা	ফটো উপলব্ধ	44	NUO2878700	নাম : কিশোরী লাল পিতার নাম: শুখলাল বাড়ির নং : n0085 বয়স : 72 লিঙ্গ : পুরুষ	ফটো উপলব্ধ	45	NUO2924496	নাম : অনীতা দেবী বাঘমর স্বামীর নাম: সুরেশ বাঘমর বাড়ির নং : 453/376 ওয়ার্ড নং-09 বয়স : 53 লিঙ্গ : মহিলা	ফটো উপলব্ধ
46	NUO2922698	নাম : পিঙ্কি কুমারী বাগমর পিতার নাম: কিশোরী লাল বাড়ির নং : 453/376 বয়স : 38 লিঙ্গ : মহিলা	ফটো উপলব্ধ	47	NUO2873321	নাম : প্রবীণ কুমার বাঘমর পিতার নাম: কিশোরী লাল বাড়ির নং : 453/376,ওয়ার্ড নং 09 বয়স : 36 লিঙ্গ : পুরুষ	ফটো উপলব্ধ	48	NUO2925584	নাম : কুশল বাঘমর পিতার নাম: রমেশ বাঘমর বাড়ির নং : 453/376 ওয়ার্ড নং-09 বয়স : 21 লিঙ্গ : পুরুষ	ফটো উপলব্ধ
49	NUO1817733	নাম : রাজেশ বিশ্বকর্মা পিতার নাম: গৌর বিশ্বকর্মা বাড়ির নং : n0051 বয়স : 55 লিঙ্গ : পুরুষ	ফটো উপলব্ধ	50	NUO2399699	নাম : রাধিকা মায়ের নাম: সাতানা বাড়ির নং : n0156 বয়স : 28 লিঙ্গ : মহিলা	ফটো উপলব্ধ	51	WB/32/224/156234	নাম : মথুরাবাই স্বামীর নাম: ভীমসেন বাড়ির নং : n0093 বয়স : 60 লিঙ্গ : মহিলা	ফটো উপলব্ধ
52	NUO0115089	নাম : জে ধনলক্ষী মায়ের নাম: জে নাগরত্নম বাড়ির নং : n0060 বয়স : 44 লিঙ্গ : মহিলা	ফটো উপলব্ধ	53	NUO2899870	নাম : জে রাজ কুমার পিতার নাম: জে নাগেশ্বর রাও বাড়ির নং : সি/ও জে.ভি.রাও বিল্ডিং,ওয়ার্ড বয়স : 25 লিঙ্গ : পুরুষ	ফটো উপলব্ধ	54	NUO2399756	নাম : আমন কুমার পিতার নাম: সন্তোষ কুমার বাড়ির নং : n0162 বয়স : 28 লিঙ্গ : পুরুষ	ফটো উপলব্ধ
55	NUO2668903	নাম : মিরাবাই স্বামীর নাম: রাজেন্দ্র কুমার বাড়ির নং : গাত্রা পারা বয়স : 39 লিঙ্গ : মহিলা	ফটো উপলব্ধ	56	NUO2681559	নাম : রাজেন্দ্র কুমার পিতার নাম: সুরেন্দ্র কুমার বাড়ির নং : n0031 বয়স : 50 লিঙ্গ : পুরুষ	ফটো উপলব্ধ	57	NUO1927730	নাম : ঠাট্টা ঠাট্টা পিতার নাম: কৈলাশ প্রসাদ বাড়ির নং : n0044 বয়স : 31 লিঙ্গ : পুরুষ	ফটো উপলব্ধ
58	HSL1092519	নাম : অঞ্জু গুপ্ত স্বামীর নাম: সুনীল কুমার গুপ্ত বাড়ির নং : n0067 বয়স : 47 লিঙ্গ : মহিলা	ফটো উপলব্ধ	59	HSL2540276	নাম : অমুক সিংহ পিতার নাম: গুরুমুখ সিংহ বাড়ির নং : n0055 বয়স : 44 লিঙ্গ : পুরুষ	ফটো উপলব্ধ	60	NUO1711332	নাম : নীলম শর্মা পিতার নাম: রবি শর্মা বাড়ির নং : এন055 বয়স : 41 লিঙ্গ : মহিলা	ফটো উপলব্ধ



61 নাম : লিও এস্থনি পিতার নাম: হ্যারি এস্থনি বাড়ির নং : n0055 বয়স : 48 লিঙ্গ : পুরুষ	NUO1314822 ফটো উপলব্ধ	62 নাম : রোশিতা এস্থনি স্বামীর নাম: লিও এস্থনি বাড়ির নং : n0055 বয়স : 30 লিঙ্গ : মহিলা	NUO1314830 ফটো উপলব্ধ	63 নাম : গুরুমুখ সিং পিতার নাম: কর্ণেল সিং বাড়ির নং : n0055 বয়স : 74 লিঙ্গ : পুরুষ	WB/32/224/156360 ফটো উপলব্ধ
64 নাম : অমিত সিং পিতার নাম: গুরুমুখ সিং বাড়ির নং : n0055 বয়স : 42 লিঙ্গ : পুরুষ	HSL2540391 ফটো উপলব্ধ	65 নাম : গণেশ কুমার পিতার নাম: চমপাল বাড়ির নং : এন0228 বয়স : 30 লিঙ্গ : পুরুষ	NUO2795037 ফটো উপলব্ধ	66 নাম : আশা কুমারী পিতার নাম: অশোক কুমার সাহু বাড়ির নং : নং456 বয়স : 24 লিঙ্গ : মহিলা	NUO2730984 ফটো উপলব্ধ
67 নাম : লক্ষী কুমারী মায়ের নাম: উমা দেবী বাড়ির নং : নং295 বয়স : 24 লিঙ্গ : মহিলা	NUO2731131 ফটো উপলব্ধ	68 নাম : প্রবজীত কর স্বামীর নাম: পবনজীত সিং বাড়ির নং : 387/300 বয়স : 38 লিঙ্গ : মহিলা	NUO2730844 ফটো উপলব্ধ	69 নাম : সুরেন্দ্র কাউর অন্যান্য: সুখদেব কাউর বাড়ির নং : n0017 বয়স : 74 লিঙ্গ : মহিলা	WB/32/224/156113 ফটো উপলব্ধ
70 নাম : যশবীর সিং পিতার নাম: যশোবন্ত সিং বাড়ির নং : n0017 বয়স : 70 লিঙ্গ : পুরুষ	WB/32/224/156349 ফটো উপলব্ধ	71 নাম : নিন্দার কাউর অন্যান্য: বলবীর কাউর বাড়ির নং : n0017 বয়স : 62 লিঙ্গ : মহিলা	WB/32/224/156120 ফটো উপলব্ধ	72 নাম : জিতেন্দ্র সিং পিতার নাম: সুরীন্দ্র সিং বাড়ির নং : n0017 বয়স : 49 লিঙ্গ : পুরুষ	HSL2540185 ফটো উপলব্ধ
73 নাম : গুরপত সিং পিতার নাম: সুরীন্দ্র সিং বাড়ির নং : n0017 বয়স : 47 লিঙ্গ : পুরুষ	HSL2540193 ফটো উপলব্ধ	74 নাম : পবনজীত সিং পিতার নাম: সুখদেব সিং বাড়ির নং : n0017 বয়স : 43 লিঙ্গ : পুরুষ	HSL2540201 ফটো উপলব্ধ	75 নাম : যশবিন্দ্র কাউর স্বামীর নাম: জীতেন্দ্র সিং বাড়ির নং : n0017 বয়স : 42 লিঙ্গ : মহিলা	NUO0115360 ফটো উপলব্ধ
76 নাম : গুরমীত কাউর স্বামীর নাম: এস.সতনাম সিং বাড়ির নং : n0017 বয়স : 42 লিঙ্গ : মহিলা	NUO0115352 ফটো উপলব্ধ	77 নাম : তেজিন্দ্র কাউর স্বামীর নাম: গুরপ্রিত সিং বাড়ির নং : n0017 বয়স : 38 লিঙ্গ : মহিলা	NUO2045425 ফটো উপলব্ধ	78 নাম : রূপেশ কুমার কোচে পিতার নাম: মোতিলাল কোচে বাড়ির নং : n0016 বয়স : 53 লিঙ্গ : পুরুষ	WB/32/224/156054 ফটো উপলব্ধ
79 নাম : রবি কুমার পিতার নাম: রামেশ্বর কৌশল বাড়ির নং : n0017 বয়স : 33 লিঙ্গ : পুরুষ	NUO1710235 ফটো উপলব্ধ	80 নাম : সুজাতা খামরই পিতার নাম: জীতেন খামরই বাড়ির নং : n0073 বয়স : 43 লিঙ্গ : মহিলা	HSL2538932 ফটো উপলব্ধ	81 নাম : নীলিমা শবর স্বামীর নাম: মনুখ নাথ শবর বাড়ির নং : n0073 বয়স : 59 লিঙ্গ : মহিলা	WB/32/224/156169 ফটো উপলব্ধ
82 নাম : কাজল খামরই অন্যান্য: জীতেন খামরই বাড়ির নং : n0073 বয়স : 52 লিঙ্গ : মহিলা	NUO2946929 ফটো উপলব্ধ	83 নাম : পরীবালা খামরই অন্যান্য: জীতেন খামরই বাড়ির নং : n0073 বয়স : 70 লিঙ্গ : মহিলা	WB/32/224/156167 ফটো উপলব্ধ	84 নাম : মনুখ নাথ শবর পিতার নাম: সুদীর শবর বাড়ির নং : n0073 বয়স : 67 লিঙ্গ : পুরুষ	NUO1178151 ফটো উপলব্ধ
85 নাম : অভিষেক শবর পিতার নাম: মনুখ নাথ শবর বাড়ির নং : এন0073 বয়স : 26 লিঙ্গ : পুরুষ	NUO2437226 ফটো উপলব্ধ	86 নাম : সিকন্দর গাণ্ড পিতার নাম: বিসাহ গাণ্ড বাড়ির নং : n0069 বয়স : 40 লিঙ্গ : পুরুষ	NUO1178235 ফটো উপলব্ধ	87 নাম : লক্ষী গুপ্তা স্বামীর নাম: রামঅবতার গুপ্তা বাড়ির নং : n0034 বয়স : 52 লিঙ্গ : মহিলা	WB/32/224/156425 ফটো উপলব্ধ
88 নাম : রামঅবতার গুপ্তা স্বামীর নাম: ছোটেলাল গুপ্তা বাড়ির নং : n0034 বয়স : 56 লিঙ্গ : মহিলা	WB/32/224/156098 ফটো উপলব্ধ	89 নাম : অনিল গুপ্তা পিতার নাম: ছোটেলাল গুপ্তা বাড়ির নং : n0034 বয়স : 62 লিঙ্গ : পুরুষ	WB/32/224/156372 ফটো উপলব্ধ	90 নাম : রাহুল গুপ্তা পিতার নাম: গুপ্ত প্রকাশ গুপ্তা বাড়ির নং : n0033 বয়স : 30 লিঙ্গ : পুরুষ	NUO2045342 ফটো উপলব্ধ



91	NUO2045359	নাম : কিরন গুপ্তা পিতার নাম: রামকপাল গুপ্তা বাড়ির নং : n0013 বয়স : 40 লিঙ্গ : মহিলা	ফটো উপলব্ধ	92	NUO1817568	নাম : সুরজ কুমার গুপ্তা পিতার নাম: রামভজন গুপ্তা বাড়ির নং : n0013 বয়স : 35 লিঙ্গ : পুরুষ	ফটো উপলব্ধ	93	NUO0115717	নাম : রামকপাল গুপ্তা পিতার নাম: রামভজন গুপ্তা বাড়ির নং : n0013 বয়স : 43 লিঙ্গ : পুরুষ	ফটো উপলব্ধ
94	WB/32/224/156410	নাম : সঞ্জয় কুমার গুপ্তা পিতার নাম: রামেশ্বর গুপ্তা বাড়ির নং : n0045 বয়স : 49 লিঙ্গ : পুরুষ	ফটো উপলব্ধ	95	HSL3070877	নাম : লক্ষী গুপ্তা স্বামীর নাম: রামেশ্বর গুপ্তা বাড়ির নং : n0045 বয়স : 68 লিঙ্গ : মহিলা	ফটো উপলব্ধ	96	WB/32/224/156139	নাম : রামেশ্বর গুপ্তা পিতার নাম: জগন্নাথ গুপ্তা বাড়ির নং : n0045 বয়স : 72 লিঙ্গ : পুরুষ	ফটো উপলব্ধ
97	WB/32/224/156424	নাম : গীতারানী গুপ্তা অন্যান্য: শিউকুমার গুপ্তা বাড়ির নং : n0034 বয়স : 54 লিঙ্গ : মহিলা	ফটো উপলব্ধ	98	NUO1817618	নাম : দীপক কুমার গুপ্তা পিতার নাম: রামাওয়ার গুপ্তা বাড়ির নং : n0034 বয়স : 32 লিঙ্গ : পুরুষ	ফটো উপলব্ধ	99	NUO2437218	নাম : অক্ষিত কুমার গুপ্তা পিতার নাম: সুনীল কুমার গুপ্তা বাড়ির নং : 369/445 বয়স : 26 লিঙ্গ : পুরুষ	ফটো উপলব্ধ
100	NUO2954600	নাম : প্রীতি শাউ গুপ্তা স্বামীর নাম: সুরজ কুমার গুপ্তা বাড়ির নং : 307/1 ওয়ার্ড নং 09 বয়স : 26 লিঙ্গ : মহিলা	ফটো উপলব্ধ	101	NUO2663060	নাম : পরেশ নাথ গুপ্তা পিতার নাম: জগন্নাথ গুপ্তা বাড়ির নং : n0045 বয়স : 58 লিঙ্গ : পুরুষ	ফটো উপলব্ধ	102	HSL1051861	নাম : বিনয় প্রসাদ গুপ্তা পিতার নাম: রামেশ্বর গুপ্তা বাড়ির নং : n0284 বয়স : 47 লিঙ্গ : পুরুষ	ফটো উপলব্ধ
103	NUO2399731	নাম : ভানু গুপ্তা পিতার নাম: রাম অবতার গুপ্তা বাড়ির নং : n0160 বয়স : 28 লিঙ্গ : পুরুষ	ফটো উপলব্ধ	104	HSL1051911	নাম : বিজয় কুমার গুপ্তা পিতার নাম: রামেশ্বর প্রসাদ গুপ্তা বাড়ির নং : n0018 বয়স : 48 লিঙ্গ : পুরুষ	ফটো উপলব্ধ	105	NUO1817600	নাম : মনোজ কুমার গুপ্তা পিতার নাম: শিব কুমার গুপ্তা বাড়ির নং : n0034 বয়স : 34 লিঙ্গ : পুরুষ	ফটো উপলব্ধ
106	NUO1178136	নাম : ভারতী গোখলেকর স্বামীর নাম: সুদর্শন গোখলেকর বাড়ির নং : n0131 বয়স : 49 লিঙ্গ : মহিলা	ফটো উপলব্ধ	107	NUO1178128	নাম : সুদর্শন গোখলেকর পিতার নাম: এস. গোখলেকর বাড়ির নং : n0130 বয়স : 52 লিঙ্গ : পুরুষ	ফটো উপলব্ধ	108	NUO1927755	নাম : বি লিল্লা স্বামীর নাম: বি অর্জুন বাড়ির নং : n0007 বয়স : 40 লিঙ্গ : মহিলা	ফটো উপলব্ধ
109	NUO1927748	নাম : বি অর্জুন রাও পিতার নাম: বি কেশব রাও বাড়ির নং : n0007 বয়স : 42 লিঙ্গ : পুরুষ	ফটো উপলব্ধ	110	NUO0115758	নাম : আশিষ ঘোষ পিতার নাম: রবীন্দ্রপ্রসাদ ঘোষ বাড়ির নং : n0007 বয়স : 39 লিঙ্গ : পুরুষ	ফটো উপলব্ধ	111	NUO0115741	নাম : গৌতম কুমার ঘোষ পিতার নাম: রবীন্দ্রপ্রসাদ ঘোষ বাড়ির নং : n0007 বয়স : 40 লিঙ্গ : পুরুষ	ফটো উপলব্ধ
112	WB/32/224/156079	নাম : শিবানী ঘোষ স্বামীর নাম: রবীন্দ্রপ্রসাদ ঘোষ বাড়ির নং : n0007 বয়স : 77 লিঙ্গ : মহিলা	ফটো উপলব্ধ	113	WB/32/224/156382	নাম : রবীন্দ্রপ্রসাদ ঘোষ পিতার নাম: অনন্ত প্রসাদ ঘোষ বাড়ির নং : n0007 বয়স : 81 লিঙ্গ : পুরুষ	ফটো উপলব্ধ	114	HSL1052943	নাম : উত্তম ঘোষ পিতার নাম: রবীন্দ্র প্রসাদ ঘোষ বাড়ির নং : 333 বয়স : 48 লিঙ্গ : পুরুষ	ফটো উপলব্ধ
115	NUO2172278	নাম : কবিতা ঘোষ স্বামীর নাম: উত্তম ঘোষ বাড়ির নং : 333 বয়স : 37 লিঙ্গ : মহিলা	ফটো উপলব্ধ	116	NUO2874097	নাম : বিসু মুখার্জি অন্যান্য: বিসু মুখার্জি বাড়ির নং : ভগবানপুর বয়স : 50 লিঙ্গ : পুরুষ	ফটো উপলব্ধ	117	NUO2045441	নাম : রিক্কু তিয়ারী পিতার নাম: রাজন তিয়ারী বাড়ির নং : n0001 বয়স : 34 লিঙ্গ : পুরুষ	ফটো উপলব্ধ
118	NUO1817675	নাম : সুপর্ণা মুখার্জী স্বামীর নাম: বিসু মুখার্জী বাড়ির নং : n0001 বয়স : 40 লিঙ্গ : মহিলা	ফটো উপলব্ধ	119	WB/32/224/156095	নাম : অলোকা চ্যাটার্জী অন্যান্য: সলিল চ্যাটার্জী বাড়ির নং : n0001 বয়স : 68 লিঙ্গ : মহিলা	ফটো উপলব্ধ	120	NUO1794098	নাম : নিতিশ কুমার চিরানিয়া পিতার নাম: গজানন্দ চিরানিয়া বাড়ির নং : n0061 বয়স : 36 লিঙ্গ : পুরুষ	ফটো উপলব্ধ



121	NUO2994036	নাম : সরোজ দেবী পিতার নাম: গজানন্দ চিরানিয়া বাড়ির নং : গাতঅর্পারা বয়স : 65 লিঙ্গ : মহিলা	ফটো উপলব্ধ	122	NUO2994093	নাম : গজানন্দ চিরানিয়া পিতার নাম: গৌরী শংকর চিরানিয়া বাড়ির নং : গাতঅর্পারা বয়স : 72 লিঙ্গ : পুরুষ	ফটো উপলব্ধ	123	NUO1817725	নাম : রেহিত কুমার পিতার নাম: বিজয় কুমার সিংহ বাড়ির নং : 447/371 বয়স : 34 লিঙ্গ : পুরুষ	ফটো উপলব্ধ
124	NUO1314939	নাম : বিকাশ কুমার মায়ের নাম: নির্মলা দেবী বাড়ির নং : n0062 বয়স : 37 লিঙ্গ : পুরুষ	ফটো উপলব্ধ	125	WB/32/224/156221	নাম : নির্মলা চৌধুরী অন্যান্য: বিজয় চৌধুরী বাড়ির নং : n0062 বয়স : 57 লিঙ্গ : মহিলা	ফটো উপলব্ধ	126	HSL3329067	নাম : ভরত কুমার চৌধুরী পিতার নাম: জগদীশপ্রসাদ চৌধুরী বাড়ির নং : n0106 বয়স : 43 লিঙ্গ : পুরুষ	ফটো উপলব্ধ
127	HSL2757888	নাম : নন্দ কিশোর চৌধুরী পিতার নাম: জগদীশপ্রসাদ চৌধুরী বাড়ির নং : n0092 বয়স : 44 লিঙ্গ : পুরুষ	ফটো উপলব্ধ	128	HSL2757862	নাম : কলাবতী চৌধুরী স্বামীর নাম: জগদীশপ্রসাদ চৌধুরী বাড়ির নং : n0033 বয়স : 69 লিঙ্গ : মহিলা	ফটো উপলব্ধ	129	HSL2539161	নাম : ধনেশ্বরী বাই স্বামীর নাম: জগদীশপ্রসাদ জাংঘেল বাড়ির নং : n0043 বয়স : 47 লিঙ্গ : মহিলা	ফটো উপলব্ধ
130	NUO2662542	নাম : জগদীশ প্রসাদ জাংঘেল পিতার নাম: তুলসী বাড়ির নং : n0043 বয়স : 51 লিঙ্গ : পুরুষ	ফটো উপলব্ধ	131	NUO2646875	নাম : রীতিকা জাংঘেল পিতার নাম: জগদীশ প্রসাদ জাংঘেল বাড়ির নং : এচ/নং-314 বয়স : 26 লিঙ্গ : পুরুষ	ফটো উপলব্ধ	132	WB/32/224/156301	নাম : রঞ্জিতকুমার তাঁতি পিতার নাম: মনীনন্দেও তাঁতি বাড়ির নং : n0030 বয়স : 50 লিঙ্গ : পুরুষ	ফটো উপলব্ধ
133	WB/32/224/156096	নাম : রবিকুমার তাঁতি পিতার নাম: মনীনন্দেও তাঁতি বাড়ির নং : n0030 বয়স : 55 লিঙ্গ : পুরুষ	ফটো উপলব্ধ	134	WB/32/224/156409	নাম : সুরেন্দ্রপ্রসাদ তাঁতি পিতার নাম: মনীনন্দেও তাঁতি বাড়ির নং : n0030 বয়স : 59 লিঙ্গ : পুরুষ	ফটো উপলব্ধ	135	NUO2806883	নাম : বিবি তাঁতি স্বামীর নাম: সুরেন্দ্র প্রসাদ তাঁতি বাড়ির নং : এচ.নং-460/381/1 ওয়ার্ড 09 বয়স : 53 লিঙ্গ : মহিলা	ফটো উপলব্ধ
136	NUO2172260	নাম : লক্ষ্মী দেবী টাণ্ডি স্বামীর নাম: রঞ্জিত কুমার টাণ্ডি বাড়ির নং : n0030 বয়স : 43 লিঙ্গ : মহিলা	ফটো উপলব্ধ	137	NUO2813434	নাম : পয়েল তাঁতি পিতার নাম: সুরেন্দ্র প্রসাদ তাঁতি বাড়ির নং : ওয়ার্ড নং -16 বয়স : 29 লিঙ্গ : মহিলা	ফটো উপলব্ধ	138	NUO2801025	নাম : গায়ত্রী ডোংরে পিতার নাম: সন্তোষ কুমার বাড়ির নং : এন0025 বয়স : 37 লিঙ্গ : মহিলা	ফটো উপলব্ধ
139	WB/32/224/156441	নাম : সুনীল দাস পিতার নাম: সূর্যকান্ত দাস বাড়ির নং : n0002 বয়স : 74 লিঙ্গ : পুরুষ	ফটো উপলব্ধ	140	NUO2045409	নাম : সারিতা বায়েন (দাস) স্বামীর নাম: সৌমেন দাস বাড়ির নং : n0002 বয়স : 35 লিঙ্গ : মহিলা	ফটো উপলব্ধ	141	HSL3317500	নাম : মুন মুন দাস পিতার নাম: সুনীল দাস বাড়ির নং : n0002 বয়স : 43 লিঙ্গ : মহিলা	ফটো উপলব্ধ
142	NUO2045482	নাম : শেখর কুমার দাস পিতার নাম: শুশীল কুমার দাস বাড়ির নং : n0002 বয়স : 45 লিঙ্গ : পুরুষ	ফটো উপলব্ধ	143	HSL1051549	নাম : সৌমেন কুমার দাস পিতার নাম: শুশীল কুমার দাস বাড়ির নং : 329 বয়স : 46 লিঙ্গ : পুরুষ	ফটো উপলব্ধ	144	HSL3317450	নাম : সুচিত্রা দাস স্বামীর নাম: কমল দাস বাড়ির নং : n0002 বয়স : 43 লিঙ্গ : মহিলা	ফটো উপলব্ধ
145	WB/32/224/156214	নাম : কমল দাস পিতার নাম: সূর্যকান্ত দাস বাড়ির নং : n0002 বয়স : 58 লিঙ্গ : পুরুষ	ফটো উপলব্ধ	146	HSL3317518	নাম : অমিত দাস পিতার নাম: অশোক দাস বাড়ির নং : n0002 বয়স : 41 লিঙ্গ : পুরুষ	ফটো উপলব্ধ	147	WB/32/224/156389	নাম : অনীতা দাস স্বামীর নাম: অশোক দাস বাড়ির নং : n0002 বয়স : 62 লিঙ্গ : মহিলা	ফটো উপলব্ধ
148	WB/32/224/156388	নাম : অশোক দাস পিতার নাম: সূর্যকান্ত দাস বাড়ির নং : n0002 বয়স : 68 লিঙ্গ : পুরুষ	ফটো উপলব্ধ	149	WB/32/224/156337	নাম : বিজলী দাস স্বামীর নাম: সুনীল দাস বাড়ির নং : n0002 বয়স : 64 লিঙ্গ : মহিলা	ফটো উপলব্ধ	150	WB/32/224/156442	নাম : ছবি দাস অন্যান্য: সুনীল দাস বাড়ির নং : n0002 বয়স : 69 লিঙ্গ : মহিলা	ফটো উপলব্ধ



বিধানসভা নির্বাচনক্ষেত্রের নং, নাম : 224-খড়গপুর সদর
ভাগ নং, নাম : 1-ভগবানপুর জনতা বিদ্যালয় (এলাকা)

151 নাম : বর্নাদাস পিতার নাম : শেখর কুমার দাস বাড়ির নং : খরিদা কুমারপারা বয়স : 39 লিঙ্গ : মহিলা	NUO2936896 ফটো উপলব্ধ	152 নাম : জেম্মিফার মনিয়াল পিতার নাম : গাব্রিয়েল মনিয়াল বাড়ির নং : এন0002 বয়স : 34 লিঙ্গ : মহিলা	NUO1911692 ফটো উপলব্ধ	153 নাম : রিয়া দাস পিতার নাম : শেখর কুমার দাস বাড়ির নং : খরিদা কুমারপারা বয়স : 22 লিঙ্গ : মহিলা	NUO2936904 ফটো উপলব্ধ
154 নাম : পুরুষোত্তম দাস চৌধুরী পিতার নাম : জগদীশ প্রসাদ চৌধুরী বাড়ির নং : 287 বয়স : 46 লিঙ্গ : পুরুষ	HSL2757870 ফটো উপলব্ধ	155 নাম : অন্নপূর্ণা কুমারী ঠাকুর মায়ের নাম : উমা দেবী বাড়ির নং : নং259 বয়স : 30 লিঙ্গ : মহিলা	NUO2731016 ফটো উপলব্ধ	156 নাম : স্নাতা কুমারী পিতার নাম : শিভশংকর বাড়ির নং : n0124 বয়স : 30 লিঙ্গ : মহিলা	NUO2045284 ফটো উপলব্ধ
157 নাম : সুমীত কুমার নাদেশ্বর পিতার নাম : শিবশঙ্কর লাল নাদেশ্বর বাড়ির নং : n0124 বয়স : 32 লিঙ্গ : পুরুষ	NUO1817469 ফটো উপলব্ধ	158 নাম : আরতি কুমারী পিতার নাম : মহাবীর প্রসাদ বাড়ির নং : n0049 বয়স : 37 লিঙ্গ : মহিলা	NUO1501915 ফটো উপলব্ধ	159 নাম : রাজকুমার পিতার নাম : মহাবীর প্রসাদ বাড়ির নং : n0049 বয়স : 44 লিঙ্গ : পুরুষ	HSL2539187 ফটো উপলব্ধ
160 নাম : মহাবীর প্রসাদ পিতার নাম : বিহারীলাল বাড়ির নং : n0049 বয়স : 72 লিঙ্গ : পুরুষ	NUO2675395 ফটো উপলব্ধ	161 নাম : যশী বাই জংঘেল স্বামীর নাম : মহাবীর প্রসাদ বাড়ির নং : n0049 বয়স : 64 লিঙ্গ : মহিলা	NUO2675015 ফটো উপলব্ধ	162 নাম : এস রাহুল পিতার নাম : এস শ্রীনিবাস বাড়ির নং : n0091 বয়স : 37 লিঙ্গ : মহিলা	NUO1314897 ফটো উপলব্ধ
163 নাম : এস ত্রিভেনী পিতার নাম : এস শ্রীনিবাস বাড়ির নং : n0091 বয়স : 39 লিঙ্গ : মহিলা	HSL3386000 ফটো উপলব্ধ	164 নাম : এম রাম স্বামীর নাম : এস শ্রীনিবাস বাড়ির নং : নীঅর জনতা বিদ্যালয় বয়স : 71 লিঙ্গ : মহিলা	NUO2960987 ফটো উপলব্ধ	165 নাম : শ্রীনিবাস পিল্লে এস পিতার নাম : ভিএস পিল্লে বাড়ির নং : n0091 বয়স : 70 লিঙ্গ : পুরুষ	WB/32/224/156228 ফটো উপলব্ধ
166 নাম : কলাবতী পিল্লে পিতার নাম : ভিএস পিল্লে বাড়ির নং : n0091 বয়স : 70 লিঙ্গ : মহিলা	WB/32/224/156452 ফটো উপলব্ধ	167 নাম : বিন্দু বাই স্বামীর নাম : মোহন লাল সাহু বাড়ির নং : N0465 বয়স : 60 লিঙ্গ : মহিলা	NUO2642742 ফটো উপলব্ধ	168 নাম : মনোজ কুমার সাহু পিতার নাম : মোহন লাল সাহু বাড়ির নং : N0465 বয়স : 33 লিঙ্গ : পুরুষ	NUO2635738 ফটো উপলব্ধ
169 নাম : মোহন লাল সাহু পিতার নাম : রাম ভরোশা সাহু বাড়ির নং : 465 বয়স : 60 লিঙ্গ : পুরুষ	NUO2642718 ফটো উপলব্ধ	170 নাম : অনিকেত গুপ্তা পিতার নাম : অনিল কুমার গুপ্তা বাড়ির নং : N5555 বয়স : 30 লিঙ্গ : পুরুষ	NUO2635753 ফটো উপলব্ধ	171 নাম : সান্ধী গুপ্তা স্বামীর নাম : মনোজ কুমার গুপ্তা বাড়ির নং : N5555 বয়স : 29 লিঙ্গ : মহিলা	NUO2635951 ফটো উপলব্ধ
172 নাম : শুভম গুপ্তা মায়ের নাম : গিতারানী গুপ্তা বাড়ির নং : N5555 বয়স : 29 লিঙ্গ : পুরুষ	NUO2635944 ফটো উপলব্ধ	173 নাম : হারা বাটি স্বামীর নাম : জিতেন্দ্র কুমার বাড়ির নং : 470/391 বয়স : 41 লিঙ্গ : মহিলা	NUO2795136 ফটো উপলব্ধ	174 নাম : গঙ্গোত্রী কুমারী বায়া স্বামীর নাম : ভোলা প্রসাদ বায়া বাড়ির নং : n0149 বয়স : 45 লিঙ্গ : মহিলা	NUO2015451 ফটো উপলব্ধ
175 নাম : সুধমা কুমারী পিতার নাম : বংশী লাল বাড়ির নং : n0019 বয়স : 33 লিঙ্গ : মহিলা	NUO1817592 ফটো উপলব্ধ	176 নাম : সন্তোষ কুমার পিতার নাম : বংশী লাল বাড়ির নং : n0019 বয়স : 37 লিঙ্গ : পুরুষ	NUO0116350 ফটো উপলব্ধ	177 নাম : সাজন দেবী স্বামীর নাম : বংশীলাল বায়া বাড়ির নং : n0019 বয়স : 66 লিঙ্গ : মহিলা	NUO2969954 ফটো উপলব্ধ
178 নাম : বংশী লাল পিতার নাম : শ্যামলাল বায়া বাড়ির নং : n0019 বয়স : 71 লিঙ্গ : পুরুষ	NUO2969970 ফটো উপলব্ধ	179 নাম : তেজাবতী বায়া পিতার নাম : সহদেব বায়া বাড়ির নং : n0009 বয়স : 70 লিঙ্গ : মহিলা	WB/32/224/156319 ফটো উপলব্ধ	180 নাম : সন্তোষ কুমার কৌশল পিতার নাম : রামানুজ বাড়ির নং : 296 বয়স : 46 লিঙ্গ : পুরুষ	HSL1091065 ফটো উপলব্ধ



181 নাম : দীপা কৌশল স্বামীর নাম : সন্তোষ কৌশল বাড়ির নং : 296 বয়স : 49 লিঙ্গ : মহিলা	NUO1278654 ফটো উপলব্ধ	182 নাম : বৈশাখীনবাই বায়া স্বামীর নাম : রামানুজ বায়া বাড়ির নং : n0023 বয়স : 79 লিঙ্গ : মহিলা	WB/32/224/156412 ফটো উপলব্ধ	183 নাম : নরেশ কুমার কৌশল পিতার নাম : চু নামনি কৌশল বাড়ির নং : n0066 বয়স : 36 লিঙ্গ : পুরুষ	NUO1314921 ফটো উপলব্ধ
184 নাম : অমরিকা বাই বায়া পিতার নাম : চুননরম বাড়ির নং : n0066 বয়স : 57 লিঙ্গ : মহিলা	NUO2942795 ফটো উপলব্ধ	185 নাম : ছন্দা কৌশল পিতার নাম : লক্ষন কৌশল বাড়ির নং : n0006 বয়স : 40 লিঙ্গ : মহিলা	HSL2945210 ফটো উপলব্ধ	186 নাম : লক্ষ্মন কৌশল পিতার নাম : রাম কৌশল বাড়ির নং : n0006 বয়স : 47 লিঙ্গ : পুরুষ	HSL1052976 ফটো উপলব্ধ
187 নাম : শিব প্রসাদ মহন্তি পিতার নাম : প্রকাশ মহন্তি বাড়ির নং : n0053 বয়স : 43 লিঙ্গ : পুরুষ	HSL2539419 ফটো উপলব্ধ	188 নাম : আকাশ বিশ্বকর্মা পিতার নাম : রাজেশ বিশ্বকর্মা বাড়ির নং : 329/259 বয়স : 28 লিঙ্গ : পুরুষ	NUO2437259 ফটো উপলব্ধ	189 নাম : কুমারী সংগীতা স্বামীর নাম : আবির বিশ্বাস বাড়ির নং : নং 116 বয়স : 46 লিঙ্গ : মহিলা	NUO2696557 ফটো উপলব্ধ
190 নাম : অঞ্জন বিশ্বাস পিতার নাম : অবনী বিশ্বাস বাড়ির নং : n0116 বয়স : 63 লিঙ্গ : পুরুষ	HSL3070356 ফটো উপলব্ধ	191 নাম : বর্ষা বিশ্বাস পিতার নাম : অঞ্জন বিশ্বাস বাড়ির নং : n0116 বয়স : 40 লিঙ্গ : পুরুষ	NUO1314806 ফটো উপলব্ধ	192 নাম : আবীর বিশ্বাস পিতার নাম : অঞ্জন বিশ্বাস বাড়ির নং : n0116 বয়স : 40 লিঙ্গ : পুরুষ	NUO1314889 ফটো উপলব্ধ
193 নাম : মেঘা বিশ্বাস পিতার নাম : অঞ্জন বিশ্বাস বাড়ির নং : n0116 বয়স : 38 লিঙ্গ : মহিলা	NUO1314947 ফটো উপলব্ধ	194 নাম : অসিমা বিশ্বাস স্বামীর নাম : অঞ্জন বিশ্বাস বাড়ির নং : n0116 বয়স : 37 লিঙ্গ : মহিলা	HSL3070349 ফটো উপলব্ধ	195 নাম : গ্যাবরাইল মনিয়াল পিতার নাম : মনিয়াল বাড়ির নং : এন9999 বয়স : 66 লিঙ্গ : পুরুষ	NUO1891845 ফটো উপলব্ধ
196 নাম : ভেরনিকা মনিয়াল স্বামীর নাম : আবিল মনিয়াল বাড়ির নং : এন9999 বয়স : 57 লিঙ্গ : মহিলা	NUO1911668 ফটো উপলব্ধ	197 নাম : আলেকজান্ডার ম্যানুয়েল পিতার নাম : হ্যারি ম্যানুয়েল বাড়ির নং : n0038 বয়স : 42 লিঙ্গ : পুরুষ	HSL2945111 ফটো উপলব্ধ	198 নাম : রামেশ্বর কৌশল পিতার নাম : মোহন বাড়ির নং : n0038 বয়স : 65 লিঙ্গ : পুরুষ	NUO1669829 ফটো উপলব্ধ
199 নাম : টেরেসা ম্যামুয়েল স্বামীর নাম : হ্যারি ম্যামুয়েল বাড়ির নং : n0038 বয়স : 73 লিঙ্গ : মহিলা	HSL3070448 ফটো উপলব্ধ	200 নাম : অরুণ কুমার মহন্তি পিতার নাম : সিমকহালাম মহন্তি বাড়ির নং : n0048 বয়স : 53 লিঙ্গ : পুরুষ	NUO2662658 ফটো উপলব্ধ	201 নাম : রাজেন্দ্র কুমার মহন্তি পিতার নাম : গোপাল মহন্তি বাড়ির নং : n0048 বয়স : 51 লিঙ্গ : পুরুষ	WB/32/224/156195 ফটো উপলব্ধ
202 নাম : গীতা মহন্তি অন্যান্য : প্রকাশ মহন্তি বাড়ির নং : n0048 বয়স : 67 লিঙ্গ : মহিলা	WB/32/224/156081 ফটো উপলব্ধ	203 নাম : সাবিত্রী মহন্তি স্বামীর নাম : সীমাচলন মহন্তি বাড়ির নং : n0048 বয়স : 70 লিঙ্গ : মহিলা	WB/32/224/156449 ফটো উপলব্ধ	204 নাম : নেহেরু মহন্তি পিতার নাম : সীতারাম মহন্তি বাড়ির নং : n0048 বয়স : 53 লিঙ্গ : পুরুষ	NUO1817493 ফটো উপলব্ধ
205 নাম : রাজু মহন্তি স্বামীর নাম : নেহেরু মহন্তি বাড়ির নং : n0048 বয়স : 47 লিঙ্গ : মহিলা	NUO1817501 ফটো উপলব্ধ	206 নাম : জ্যোৎস্না মহন্তি স্বামীর নাম : কেদারনাথ মহন্তি বাড়ির নং : n0048 বয়স : 49 লিঙ্গ : মহিলা	HSL2539468 ফটো উপলব্ধ	207 নাম : রঞ্জিত মহন্তি পিতার নাম : প্রকাশ মহন্তি বাড়ির নং : n0048 বয়স : 46 লিঙ্গ : পুরুষ	HSL2539476 ফটো উপলব্ধ
208 নাম : সন্তোষী মহন্তি স্বামীর নাম : রাজেন্দ্রকুমার মহন্তি বাড়ির নং : n0048 বয়স : 41 লিঙ্গ : মহিলা	HSL3070844 ফটো উপলব্ধ	209 নাম : নিখিল মহন্তি পিতার নাম : রাজেন্দ্র মহন্তি বাড়ির নং : গটরপাড়া বয়স : 21 লিঙ্গ : পুরুষ	NUO2892271 ফটো উপলব্ধ	210 নাম : যোগেশ মহাপাএ পিতার নাম : গনেশ মহাপাএ বাড়ির নং : n0165 বয়স : 28 লিঙ্গ : পুরুষ	NUO2399780 ফটো উপলব্ধ



211 নাম : সুরেশ মহাপাত্র পিতার নাম : বিনাথ মহাপাত্র বাড়ির নং : n0090 বয়স : পুরুষ	HSL3070760 ফটো উপলব্ধ	212 নাম : গনেশ মহাপাত্র পিতার নাম : বিনাথ মহাপাত্র বাড়ির নং : n0090 বয়স : 62 লিঙ্গ : পুরুষ	WB/32/224/156146 ফটো উপলব্ধ	213 নাম : লক্ষী মহাপাত্র স্বামীর নাম : গনেশ মহাপাত্র বাড়ির নং : n0090 বয়স : 56 লিঙ্গ : মহিলা	WB/32/224/156145 ফটো উপলব্ধ
214 নাম : আরতি মহাপাত্র পিতার নাম : সুরেশ মহাপাত্র বাড়ির নং : n0090 বয়স : 42 লিঙ্গ : মহিলা	HSL3070752 ফটো উপলব্ধ	215 নাম : মিনা বাই স্বামীর নাম : গোপাল লাউত্রে বাড়ির নং : n0090 বয়স : 58 লিঙ্গ : মহিলা	NUO2804771 ফটো উপলব্ধ	216 নাম : সীতা মহাপাত্র পিতার নাম : গনেশ মহাপাত্র বাড়ির নং : n0139 বয়স : 35 লিঙ্গ : মহিলা	NUO1710219 ফটো উপলব্ধ
217 নাম : রাকেশ মহাপাত্র পিতার নাম : রমেশ মহাপাত্র বাড়ির নং : n0090 বয়স : 37 লিঙ্গ : পুরুষ	NUO1314988 ফটো উপলব্ধ	218 নাম : গীতা মহাপাত্র স্বামীর নাম : রমেশ মহাপাত্র বাড়ির নং : n0090 বয়স : 65 লিঙ্গ : মহিলা	NUO2555381 ফটো উপলব্ধ	219 নাম : সন্তোষ মহাপাত্র পিতার নাম : সুরেশচন্দ্র মহাপাত্র বাড়ির নং : n0090 বয়স : 42 লিঙ্গ : পুরুষ	HSL3070828 ফটো উপলব্ধ
220 নাম : পার্বতী মাইতি অন্যান্য : নারায়ন মাইতি বাড়ির নং : n0004 বয়স : 67 লিঙ্গ : মহিলা	WB/32/224/156339 ফটো উপলব্ধ	221 নাম : হরিচাঁদ মাহাত পিতার নাম : রামেশ্বর মাহাত বাড়ির নং : n0074 বয়স : 51 লিঙ্গ : পুরুষ	HSL1052133 ফটো উপলব্ধ	222 নাম : বোলো মাহাত পিতার নাম : রামেশ্বর মাহাত বাড়ির নং : n0074 বয়স : 55 লিঙ্গ : পুরুষ	WB/32/224/156400 ফটো উপলব্ধ
Q 223 নাম : শিবা মাহাত পিতার নাম : হরি চাঁদ মাহাত বাড়ির নং : 73168 বয়স : 27 লিঙ্গ : পুরুষ	NUO2437200 ফটো উপলব্ধ	224 নাম : কোমল মাহাত পিতার নাম : হরিচাঁদ মাহাত বাড়ির নং : n0074 বয়স : 29 লিঙ্গ : মহিলা	NUO2172179 ফটো উপলব্ধ	225 নাম : কিরন মাহাত স্বামীর নাম : হরিচাঁদ মাহাত বাড়ির নং : n0118 বয়স : 49 লিঙ্গ : মহিলা	HSL3070406 ফটো উপলব্ধ
226 নাম : নরেন্দ্র ধামগায়ে পিতার নাম : বাজি রাম বাড়ির নং : n0084 বয়স : 51 লিঙ্গ : পুরুষ	HSL1091073 ফটো উপলব্ধ	227 নাম : পিন্ধি মহার পিতার নাম : সুরজ মহার বাড়ির নং : n0084 বয়স : 36 লিঙ্গ : মহিলা	NUO2172203 ফটো উপলব্ধ	228 নাম : লক্ষী মাহাত স্বামীর নাম : সুরজ মাহাত বাড়ির নং : n0084 বয়স : 49 লিঙ্গ : মহিলা	NUO2172229 ফটো উপলব্ধ
229 নাম : নবীন কুমার দামাইয়া পিতার নাম : বাজিরাম দামাইয়া বাড়ির নং : n0084 বয়স : 54 লিঙ্গ : পুরুষ	HSL3070422 ফটো উপলব্ধ	230 নাম : রমেশ পিতার নাম : হিরালাল বাড়ির নং : n0095 বয়স : 60 লিঙ্গ : পুরুষ	WB/32/224/177155 ফটো উপলব্ধ	231 নাম : পবন মেশরাম পিতার নাম : পল্টু মেশরাম বাড়ির নং : n0095 বয়স : 43 লিঙ্গ : পুরুষ	HSL3070778 ফটো উপলব্ধ
232 নাম : আশা মেশরাম পিতার নাম : পল্টু মেশরাম বাড়ির নং : n0095 বয়স : 65 লিঙ্গ : মহিলা	WB/32/224/177190 ফটো উপলব্ধ	233 নাম : অনীতা শিন্দে স্বামীর নাম : মহেশ কুমার শিন্দে বাড়ির নং : n0095 বয়স : 54 লিঙ্গ : মহিলা	HSL0055483 ফটো উপলব্ধ	234 নাম : মহেশ কুমার শিন্দে পিতার নাম : হিরালাল শিন্দে বাড়ির নং : n0095 বয়স : 62 লিঙ্গ : পুরুষ	NUO2825255 ফটো উপলব্ধ
235 নাম : ঋতু যাদব পিতার নাম : সাগর বাড়ির নং : গতরপারা বয়স : 28 লিঙ্গ : মহিলা	NUO2826741 ফটো উপলব্ধ	236 নাম : রেশিমী পিতার নাম : সাগর বাড়ির নং : ভগবানপুর বয়স : 33 লিঙ্গ : মহিলা	NUO2826832 ফটো উপলব্ধ	237 নাম : অনুরাধা পিতার নাম : সাগর বাড়ির নং : গতরপারা বয়স : 31 লিঙ্গ : পুরুষ	NUO2826915 ফটো উপলব্ধ
238 নাম : বিনোদ যাদব পিতার নাম : সাগর যাদব বাড়ির নং : n0083 বয়স : 36 লিঙ্গ : পুরুষ	NUO1314764 ফটো উপলব্ধ	239 নাম : রামপিয়রী যাদব পিতার নাম : সাগর যাদব বাড়ির নং : n0083 বয়স : 60 লিঙ্গ : মহিলা	HSL3070455 ফটো উপলব্ধ	240 নাম : সাগর যাদব পিতার নাম : আকবর যাদব বাড়ির নং : n0083 বয়স : 67 লিঙ্গ : পুরুষ	WB/32/224/156447 ফটো উপলব্ধ



241	WB/32/224/156213	ফটো উপলব্ধ	242	WB/32/224/156176	ফটো উপলব্ধ	243	HSL2539625	ফটো উপলব্ধ
নাম : ভেক্ট রাও পিতার নাম : রামারাও রাও বাড়ির নং : n0027 বয়স : 52 লিঙ্গ : পুরুষ			নাম : মালতী রাও স্বামীর নাম : রামারাও রাও বাড়ির নং : n0027 বয়স : 72 লিঙ্গ : মহিলা			নাম : চন্দন রাও পিতার নাম : রামা রাও বাড়ির নং : n0027 বয়স : 46 লিঙ্গ : পুরুষ		
244	WB/32/224/156131	ফটো উপলব্ধ	245	HSL2945186	ফটো উপলব্ধ	246	HSL2945194	ফটো উপলব্ধ
নাম : কে রামলায়া রাও স্বামীর নাম : ধর্মারাও রাও বাড়ির নং : n0098 বয়স : 62 লিঙ্গ : মহিলা			নাম : কে রাজেশ্বরী স্বামীর নাম : কে শ্রীনিবাস রাও বাড়ির নং : n0098 বয়স : 42 লিঙ্গ : মহিলা			নাম : কে বাবুরাও পিতার নাম : কে শাম্মা বাড়ির নং : n0098 বয়স : 42 লিঙ্গ : পুরুষ		
247	NUO1817667	ফটো উপলব্ধ	248	NUO2933059	ফটো উপলব্ধ	249	NUO1817402	ফটো উপলব্ধ
নাম : ভরত শর্মা পিতার নাম : ভাইয়া লাল শর্মা বাড়ির নং : WARD-09 বয়স : 33 লিঙ্গ : পুরুষ			নাম : পার্বতী শর্মা অন্যান্য : ভাইয়ালাল শর্মা বাড়ির নং : ওয়ার্ড নং 09 বয়স : 63 লিঙ্গ : মহিলা			নাম : কে বাসুদেব রাও পিতার নাম : কে সন্ন্যাসী রাও বাড়ির নং : n0021 বয়স : 85 লিঙ্গ : পুরুষ		
250	NUO1669811	ফটো উপলব্ধ	251	NUO2932689	ফটো উপলব্ধ	252	HSL2539633	ফটো উপলব্ধ
নাম : কে সাই কুমার রাও পিতার নাম : কে বাসুদেব রাও বাড়ির নং : n0021 বয়স : 46 লিঙ্গ : পুরুষ			নাম : ভাইয়ালাল শর্মা পিতার নাম : লাটে ওলাপিমিত্তী বাড়ির নং : ওয়ার্ড নং 09 বয়স : 72 লিঙ্গ : পুরুষ			নাম : কে শ্রীনিবাস রাও পিতার নাম : কে সান্মা বাড়ির নং : n0098 বয়স : 45 লিঙ্গ : পুরুষ		
253	WB/32/224/156201	ফটো উপলব্ধ	254	NUO2172195	ফটো উপলব্ধ	255	NUO1817709	ফটো উপলব্ধ
নাম : বি লাজারুস পিতার নাম : বি থোমাস বাড়ির নং : n0018 বয়স : 52 লিঙ্গ : পুরুষ			নাম : বি সুসনা স্বামীর নাম : বি লাজারুস বাড়ির নং : n0018 বয়স : 44 লিঙ্গ : মহিলা			নাম : আলফোনসা রাজ স্বামীর নাম : আরিক রাজ বাড়ির নং : n0018 বয়স : 50 লিঙ্গ : মহিলা		
256	NUO1817691	ফটো উপলব্ধ	257	NUO2954857	ফটো উপলব্ধ	258	WB/32/224/501406	ফটো উপলব্ধ
নাম : আরিক রাজ পিতার নাম : জর্জ রাজ বাড়ির নং : n0018 বয়স : 52 লিঙ্গ : পুরুষ			নাম : রেখা রায় পিতার নাম : নিখিল চন্দ্র রায় বাড়ির নং : এইচ.নং -306/262 বয়স : 82 লিঙ্গ : মহিলা			নাম : কে লক্ষ্মীবাই স্বামীর নাম : কে এম রাও বাড়ির নং : n0042 বয়স : 64 লিঙ্গ : মহিলা		
259	HSL3070547	ফটো উপলব্ধ	260	NUO2399822	ফটো উপলব্ধ	261	NUO2804797	ফটো উপলব্ধ
নাম : হেমলতা লাউত্রে পিতার নাম : কৃষ্ণলাল লাউত্রে বাড়ির নং : n0115 বয়স : 40 লিঙ্গ : মহিলা			নাম : তরুন লাল পিতার নাম : কিষন লাল বাড়ির নং : n0169 বয়স : 29 লিঙ্গ : পুরুষ			নাম : শশী ভূষণ শর্মা পিতার নাম : বনয়ারীলাল শর্মা বাড়ির নং : n0103 বয়স : 55 লিঙ্গ : পুরুষ		
262	WB/32/224/156048	ফটো উপলব্ধ	263	HSL3070851	ফটো উপলব্ধ	264	WB/32/224/156286	ফটো উপলব্ধ
নাম : রবীলাল শর্মা পিতার নাম : শংকরলাল শর্মা বাড়ির নং : n0103 বয়স : 56 লিঙ্গ : পুরুষ			নাম : অনিতা কুমারী শর্মা স্বামীর নাম : রবীলাল শর্মা বাড়ির নং : n0103 বয়স : 42 লিঙ্গ : মহিলা			নাম : কিরনকুমার শর্মা পিতার নাম : শংকরলাল শর্মা বাড়ির নং : n0103 বয়স : 52 লিঙ্গ : পুরুষ		
265	HSL1052067	ফটো উপলব্ধ	266	NUO2172161	ফটো উপলব্ধ	267	WB/32/224/156091	ফটো উপলব্ধ
নাম : কমল কুমার শর্মা পিতার নাম : শংকর লাল শর্মা বাড়ির নং : 369 বয়স : 47 লিঙ্গ : পুরুষ			নাম : আরতী শর্মা স্বামীর নাম : কিরন কুমার শর্মা বাড়ির নং : n0103 বয়স : 36 লিঙ্গ : মহিলা			নাম : রাজ কুমারী শর্মা স্বামীর নাম : শংকর লাল বাড়ির নং : n0103 বয়স : 75 লিঙ্গ : মহিলা		
268	NUO2681468	ফটো উপলব্ধ	269	WB/32/224/156336	ফটো উপলব্ধ	270	NUO1278597	ফটো উপলব্ধ
নাম : শংকর লাল পিতার নাম : বনয়ারীলাল শর্মা বাড়ির নং : n0103 বয়স : 81 লিঙ্গ : পুরুষ			নাম : সরস্বতী শর্মা স্বামীর নাম : অর্জুন শর্মা বাড়ির নং : n0005 বয়স : 72 লিঙ্গ : মহিলা			নাম : রাজ শর্মা পিতার নাম : অর্জুন শর্মা বাড়ির নং : n0005 বয়স : 58 লিঙ্গ : পুরুষ		



271	HSL2539831	নাম : জয় প্রসাদ শর্মা পিতার নাম: অর্জুন শর্মা বাড়ির নং : n0005 বয়স : 44 লিঙ্গ : পুরুষ	ফটো উপলব্ধ	272	HSL3317492	নাম : অশোক শর্মা পিতার নাম: অর্জুন শর্মা বাড়ির নং : n0005 বয়স : 41 লিঙ্গ : পুরুষ	ফটো উপলব্ধ	273	NUO1817550	নাম : সঙ্গীতা শর্মা স্বামীর নাম: অশোক শর্মা বাড়ির নং : n0005 বয়স : 37 লিঙ্গ : মহিলা	ফটো উপলব্ধ
274	NUO1314996	নাম : শক্রয় শর্মা পিতার নাম: অর্জুন শর্মা বাড়ির নং : n0005 বয়স : 36 লিঙ্গ : পুরুষ	ফটো উপলব্ধ	275	NUO1817659	নাম : অনিতা শর্মা স্বামীর নাম: জয়প্রসাদ শর্মা বাড়ির নং : n0005 বয়স : 39 লিঙ্গ : মহিলা	ফটো উপলব্ধ	276	WB/32/224/156205	নাম : শকুন্তলা শর্মা স্বামীর নাম: প্রেমচাঁদ শর্মা বাড়ির নং : n0040 বয়স : 77 লিঙ্গ : মহিলা	ফটো উপলব্ধ
277	WB/32/224/156474	নাম : সঞ্জীবকুমার শর্মা পিতার নাম: প্রেমচাঁদ শর্মা বাড়ির নং : n0040 বয়স : 50 লিঙ্গ : পুরুষ	ফটো উপলব্ধ	278	HSL2539849	নাম : লোকেশ কুমার শর্মা পিতার নাম: প্রেমচাঁদ শর্মা বাড়ির নং : n0040 বয়স : 50 লিঙ্গ : পুরুষ	ফটো উপলব্ধ	279	NUO1314855	নাম : চন্দনী শর্মা পিতার নাম: প্রেমচাঁদ শর্মা বাড়ির নং : n0040 বয়স : 37 লিঙ্গ : মহিলা	ফটো উপলব্ধ
280	WB/32/224/156042	নাম : অজয় শর্মা পিতার নাম: দীপনারায়ন শর্মা বাড়ির নং : n0097 বয়স : 58 লিঙ্গ : পুরুষ	ফটো উপলব্ধ	281	WB/32/224/156021	নাম : বিজয় শর্মা পিতার নাম: দীপনারায়ন শর্মা বাড়ির নং : n0097 বয়স : 55 লিঙ্গ : পুরুষ	ফটো উপলব্ধ	282	HSL1051622	নাম : ধনেশ্বরী শর্মা স্বামীর নাম: অজয় শর্মা বাড়ির নং : n0097 বয়স : 57 লিঙ্গ : মহিলা	ফটো উপলব্ধ
283	NUO1927763	নাম : অভিনাশ কুমার শর্মা পিতার নাম: অজয় শর্মা বাড়ির নং : n0097 বয়স : 31 লিঙ্গ : পুরুষ	ফটো উপলব্ধ	284	WB/32/224/156206	নাম : প্রেমচাঁদ শর্মা পিতার নাম: মহাবীর শর্মা বাড়ির নং : n0040 বয়স : 78 লিঙ্গ : পুরুষ	ফটো উপলব্ধ	285	NUO2399798	নাম : অভিষেক শর্মা পিতার নাম: অজয় শর্মা বাড়ির নং : n0166 বয়স : 29 লিঙ্গ : পুরুষ	ফটো উপলব্ধ
286	WB/32/224/156248	নাম : উমাদেবী শর্মা পিতার নাম: দয়ানন্দ শর্মা বাড়ির নং : n0026 বয়স : 81 লিঙ্গ : মহিলা	ফটো উপলব্ধ	287	NUO2399723	নাম : রীনা শর্মা স্বামীর নাম: লোকেশ কুমার শর্মা বাড়ির নং : n0159 বয়স : 38 লিঙ্গ : মহিলা	ফটো উপলব্ধ	288	NUO2795938	নাম : রিয়া শর্মা পিতার নাম: মুকেশ কুমার শর্মা বাড়ির নং : এন0256 বয়স : 24 লিঙ্গ : মহিলা	ফটো উপলব্ধ
289	NUO2794972	নাম : সুরিতা সান্না স্বামীর নাম: সুন্দর লাল সান্না বাড়ির নং : এন0026 বয়স : 39 লিঙ্গ : মহিলা	ফটো উপলব্ধ	290	NUO2437267	নাম : বিশাল শর্মা পিতার নাম: রাজেশ বিশ্বকর্মা বাড়ির নং : 329/259 বয়স : 26 লিঙ্গ : পুরুষ	ফটো উপলব্ধ	291	NUO2399764	নাম : অরুণ কুমার শর্মা পিতার নাম: রাজা শর্মা বাড়ির নং : n0163 বয়স : 29 লিঙ্গ : পুরুষ	ফটো উপলব্ধ
292	NUO2399772	নাম : প্রীতি শর্মা স্বামীর নাম: সঞ্জীব কুমার শর্মা বাড়ির নং : n0164 বয়স : 35 লিঙ্গ : মহিলা	ফটো উপলব্ধ	293	NUO2875375	নাম : রিসভ শর্মা পিতার নাম: মনোজ শর্মা বাড়ির নং : মালধর ভগওয়ানপুর ওয়ার্ড নং 9 বয়স : 23 লিঙ্গ : পুরুষ	ফটো উপলব্ধ	294	WB/32/224/156218	নাম : মলোজ কুমার শর্মা পিতার নাম: দয়ানন্দ শর্মা বাড়ির নং : n0026 বয়স : 59 লিঙ্গ : পুরুষ	ফটো উপলব্ধ
295	WB/32/224/156262	নাম : মুকেশ শর্মা পিতার নাম: দয়ানন্দ শর্মা বাড়ির নং : n0026 বয়স : 52 লিঙ্গ : পুরুষ	ফটো উপলব্ধ	296	HSL2539757	নাম : সংগীতা শর্মা স্বামীর নাম: মুকেশ শর্মা বাড়ির নং : n0026 বয়স : 50 লিঙ্গ : মহিলা	ফটো উপলব্ধ	297	WB/32/224/156137	নাম : শোভাদেবী শর্মা স্বামীর নাম: মনোজ শর্মা বাড়ির নং : n0026 বয়স : 52 লিঙ্গ : মহিলা	ফটো উপলব্ধ
Q 298	NUO2045474	নাম : শিব প্রসাদ ঠাকুর পিতার নাম: উমা শংকর ঠাকুর বাড়ির নং : বয়স : 33 লিঙ্গ : পুরুষ	ফটো উপলব্ধ	299	WB/32/224/124017	নাম : সুরেন্দ্র শর্মা পিতার নাম: বিদ্যাসাগর শর্মা বাড়ির নং : n0068 বয়স : 67 লিঙ্গ : পুরুষ	ফটো উপলব্ধ	300	WB/32/224/129018	নাম : মালা শর্মা স্বামীর নাম: সুরেন্দ্র শর্মা বাড়ির নং : n0068 বয়স : 62 লিঙ্গ : মহিলা	ফটো উপলব্ধ



301 নাম : প্রীতি শর্মা পিতার নাম: সুরেন্দ্র শর্মা বাড়ির নং : n0068 বয়স : 35 লিঙ্গ : মহিলা	NUO1314780 ফটো উপলব্ধ	302 নাম : মহাদেব শর্মা পিতার নাম: বনওয়ারী লাল শর্মা বাড়ির নং : n0104 বয়স : 75 লিঙ্গ : পুরুষ	WB/32/224/156102 ফটো উপলব্ধ	303 নাম : সঞ্জয় শর্মা পিতার নাম: মহাদেব শর্মা বাড়ির নং : 369 বয়স : 44 লিঙ্গ : পুরুষ	HSL2539864 ফটো উপলব্ধ
304 নাম : রোহিত শর্মা পিতার নাম: মহাদেব শর্মা বাড়ির নং : n0104 বয়স : 43 লিঙ্গ : পুরুষ	HSL2539872 ফটো উপলব্ধ	305 নাম : রীনা শর্মা স্বামীর নাম: রোহিত শর্মা বাড়ির নং : n0104 বয়স : 44 লিঙ্গ : মহিলা	NUO1817642 ফটো উপলব্ধ	306 নাম : সূজাতা শর্মা পিতার নাম: মহাদেব শর্মা বাড়ির নং : n0104 বয়স : 35 লিঙ্গ : মহিলা	NUO1502053 ফটো উপলব্ধ
307 নাম : লীলা কুমারী স্বামীর নাম: মহাদেব শর্মা বাড়ির নং : n0104 বয়স : 67 লিঙ্গ : মহিলা	NUO2888295 ফটো উপলব্ধ	308 নাম : শিলা শর্মা স্বামীর নাম: রাজু শর্মা বাড়ির নং : n0114 বয়স : 48 লিঙ্গ : মহিলা	HSL3317591 ফটো উপলব্ধ	309 নাম : রহিত কুমার শর্মা পিতার নাম: সুরেন্দ্র শর্মা বাড়ির নং : n0137 বয়স : 35 লিঙ্গ : পুরুষ	NUO1710193 ফটো উপলব্ধ
310 নাম : রিতা শাহ স্বামীর নাম: বাবলু শাহ বাড়ির নং : n0022 বয়স : 51 লিঙ্গ : মহিলা	HSL2539898 ফটো উপলব্ধ	311 নাম : রাজেশ শাহ পিতার নাম: গঙ্গাপ্রসাদ শাহ বাড়ির নং : n0022 বয়স : 50 লিঙ্গ : পুরুষ	HSL2539906 ফটো উপলব্ধ	312 নাম : রুপা সাহা স্বামীর নাম: সঞ্জয় সাহা বাড়ির নং : n0022 বয়স : 39 লিঙ্গ : মহিলা	NUO1178110 ফটো উপলব্ধ
313 নাম : রঞ্জিত সাহা পিতার নাম: গঙ্গাপ্রসাদ সাহা বাড়ির নং : n0022 বয়স : 43 লিঙ্গ : পুরুষ	HSL2539914 ফটো উপলব্ধ	314 নাম : জ্যোতি সাহা স্বামীর নাম: রাজেশ সাহা বাড়ির নং : n0022 বয়স : 38 লিঙ্গ : মহিলা	NUO1178102 ফটো উপলব্ধ	315 নাম : কসুম কুমারী সাহা স্বামীর নাম: রঞ্জিত সাহা বাড়ির নং : n0022 বয়স : 38 লিঙ্গ : মহিলা	NUO2045417 ফটো উপলব্ধ
316 নাম : অভিষেক শিন্দে পিতার নাম: মহেশ কুমার শিন্দে বাড়ির নং : 445/563 বয়স : 22 লিঙ্গ : পুরুষ	NUO2829026 ফটো উপলব্ধ	317 নাম : রাজা বাবু সনকার পিতার নাম: জহরলাল সনকার বাড়ির নং : n0147 বয়স : 53 লিঙ্গ : পুরুষ	NUO1927789 ফটো উপলব্ধ	318 নাম : রিক্কী সোনকার স্বামীর নাম: রাজাবাবু সোনকার বাড়ির নং : ওয়ার্ড নং-09 বয়স : 43 লিঙ্গ : মহিলা	NUO2130441 ফটো উপলব্ধ
319 নাম : পলি সমাজদার পিতার নাম: অশোক সমাজদার বাড়ির নং : n0003 বয়স : 63 লিঙ্গ : মহিলা	WB/32/224/156182 ফটো উপলব্ধ	320 নাম : মনি সমাজদার পিতার নাম: বিজয় সমাজদার বাড়ির নং : n0003 বয়স : 59 লিঙ্গ : মহিলা	WB/32/224/156344 ফটো উপলব্ধ	321 নাম : বিউটি সাহা অন্যান্য: আলোক চ্যাটার্জী বাড়ির নং : এন0003 বয়স : 24 লিঙ্গ : মহিলা	NUO2795177 ফটো উপলব্ধ
322 নাম : রিষীকা সাহারে পিতার নাম: অনিল কুমার সাহারে বাড়ির নং : নং 096 বয়স : 25 লিঙ্গ : মহিলা	NUO2696359 ফটো উপলব্ধ	323 নাম : সুনীল কুমার সাহারে পিতার নাম: পরশরাম সাহারে বাড়ির নং : n0096 বয়স : 56 লিঙ্গ : পুরুষ	NUO2970663 ফটো উপলব্ধ	324 নাম : অনিল সাহারে পিতার নাম: পরশরাম সাহারে বাড়ির নং : n0096 বয়স : 51 লিঙ্গ : পুরুষ	WB/32/224/156020 ফটো উপলব্ধ
325 নাম : অশ্বিনী সাহারে স্বামীর নাম: অনিল কুমার সাহারে বাড়ির নং : 465/364 বয়স : 54 লিঙ্গ : মহিলা	HSL1089812 ফটো উপলব্ধ	326 নাম : ললিতা সাহারে স্বামীর নাম: সুনীল কুমার সাহারে বাড়ির নং : n0096 বয়স : 52 লিঙ্গ : মহিলা	HSL1051713 ফটো উপলব্ধ	327 নাম : নন্দিনী সংগোলে পিতার নাম: মহেন্দ্র সংগোলে বাড়ির নং : n0096 বয়স : 35 লিঙ্গ : মহিলা	NUO2130391 ফটো উপলব্ধ
328 নাম : সুভদ্রা সাহারে পিতার নাম: পরশরাম সাহারে বাড়ির নং : n0096 বয়স : 73 লিঙ্গ : মহিলা	NUO2880342 ফটো উপলব্ধ	329 নাম : পরশরাম সাহারে পিতার নাম: বাবুলাল সাহারে বাড়ির নং : এইচ নং.105,ওয়ার্ড নং.09 বয়স : 80 লিঙ্গ : পুরুষ	NUO2880359 ফটো উপলব্ধ	330 নাম : কানাইয়া লাল সাউ পিতার নাম: জোহনলাল সাউ বাড়ির নং : n0138 বয়স : 42 লিঙ্গ : পুরুষ	NUO1710201 ফটো উপলব্ধ



331	WB/32/224/561102	নাম : সঞ্জয় কুমার সাকারে পিতার নাম: এন আর সাকারে বাড়ির নং : n0105 বয়স : 56 লিঙ্গ : পুরুষ	ফটো উপলব্ধ	332	HSL2539963	নাম : বাজয়া শ্রী সাকারে স্বামীর নাম: সঞ্জয় কুমার সাকারে বাড়ির নং : n0105 বয়স : 51 লিঙ্গ : মহিলা	ফটো উপলব্ধ	333	HSL2539971	নাম : অজয় কুমার সাকারে পিতার নাম: এন আর সাকারে বাড়ির নং : n0105 বয়স : 52 লিঙ্গ : পুরুষ	ফটো উপলব্ধ
334	WB/32/224/561446	নাম : সবিতা সাকারে পিতার নাম: এন আর সাকারে বাড়ির নং : n0105 বয়স : 50 লিঙ্গ : মহিলা	ফটো উপলব্ধ	335	NUO2816270	নাম : দিব্যা সাকারে পিতার নাম: সঞ্জয় কুমার সাকারে বাড়ির নং : ভাগবনপুর বয়স : 25 লিঙ্গ : মহিলা	ফটো উপলব্ধ	336	HSL3070620	নাম : ভীজয় কুমার সাকারে পিতার নাম: এন আর সাকারে বাড়ির নং : n0105 বয়স : 46 লিঙ্গ : পুরুষ	ফটো উপলব্ধ
337	NUO1278621	নাম : দীপমালা সাকারে স্বামীর নাম: ভিজয় কুমার সাকারে বাড়ির নং : n0105 বয়স : 45 লিঙ্গ : মহিলা	ফটো উপলব্ধ	338	NUO1817683	নাম : সঙ্গীতা সাকারে স্বামীর নাম: ভুবানী প্রসাদ সাহু বাড়ির নং : n0105 বয়স : 42 লিঙ্গ : মহিলা	ফটো উপলব্ধ	339	NUO1682079	নাম : ভুবানী প্রসাদ সাহু পিতার নাম: পুরেশ সাহু বাড়ির নং : n0105 বয়স : 42 লিঙ্গ : পুরুষ	ফটো উপলব্ধ
340	NUO2903433	নাম : নেহা সাহু পিতার নাম: ভুবানী প্রসাদ সাহু বাড়ির নং : ৩৫৬ নং ২০ বয়স : 23 লিঙ্গ : মহিলা	ফটো উপলব্ধ	341	WB/32/224/156289	নাম : অজিত সাহু পিতার নাম: সুখদেও সাহু বাড়ির নং : n0041 বয়স : 61 লিঙ্গ : পুরুষ	ফটো উপলব্ধ	342	WB/32/224/156012	নাম : অমৃতলাল সাহু পিতার নাম: হীরামন সাহু বাড়ির নং : n0050 বয়স : 73 লিঙ্গ : পুরুষ	ফটো উপলব্ধ
343	WB/32/224/156290	নাম : পুষ্পা সাহু পিতার নাম: অজিত সাহু বাড়ির নং : n0041 বয়স : 57 লিঙ্গ : মহিলা	ফটো উপলব্ধ	344	NUO1817758	নাম : প্রীতি সাহু স্বামীর নাম: চেতন কুমার সাহু বাড়ির নং : n0024 বয়স : 44 লিঙ্গ : মহিলা	ফটো উপলব্ধ	345	HSL2540367	নাম : চেতন কুমার সাহু পিতার নাম: অর্জুন সাহু বাড়ির নং : n0024 বয়স : 47 লিঙ্গ : পুরুষ	ফটো উপলব্ধ
346	HSL3385960	নাম : রানী সাহু স্বামীর নাম: মনোজ সাহু বাড়ির নং : 306 বয়স : 42 লিঙ্গ : মহিলা	ফটো উপলব্ধ	347	HSL2540094	নাম : শক্রয় সাহু পিতার নাম: বুঝকরাম সাহু বাড়ির নং : 306 বয়স : 46 লিঙ্গ : পুরুষ	ফটো উপলব্ধ	348	HSL3317567	নাম : কলাবতী সাহু স্বামীর নাম: অশোক কুমার সাহু বাড়ির নং : n0010 বয়স : 46 লিঙ্গ : মহিলা	ফটো উপলব্ধ
349	HSL2540334	নাম : রেবতী বাই সাহু স্বামীর নাম: শক্রয় সাহু বাড়ির নং : 306 বয়স : 42 লিঙ্গ : মহিলা	ফটো উপলব্ধ	350	WB/32/224/156129	নাম : গনেশ্বরী বাই সাহু স্বামীর নাম: জোহানলাল সাহু বাড়ির নং : n0015 বয়স : 62 লিঙ্গ : মহিলা	ফটো উপলব্ধ	351	HSL2540078	নাম : মনোজ কুমার সাহু মায়ের নাম: জ্ঞানশ্রী বাই সাহু বাড়ির নং : 306 বয়স : 46 লিঙ্গ : পুরুষ	ফটো উপলব্ধ
352	HSL1091081	নাম : সুন্দরলাল সাহু পিতার নাম: জোহানলাল সাহু বাড়ির নং : 306 বয়স : 45 লিঙ্গ : পুরুষ	ফটো উপলব্ধ	353	HSL3070679	নাম : নারায়ন সাহু পিতার নাম: ভীমসেন সাহু বাড়ির নং : n0110 বয়স : 49 লিঙ্গ : পুরুষ	ফটো উপলব্ধ	354	NUO2826311	নাম : রাধা কুমারী সাহু মায়ের নাম: রেবতী সাহু বাড়ির নং : গটরপারা বয়স : 23 লিঙ্গ : মহিলা	ফটো উপলব্ধ
355	NUO1314913	নাম : গণেশ সাহু পিতার নাম: অমৃতলাল সাহু বাড়ির নং : n0050 বয়স : 36 লিঙ্গ : পুরুষ	ফটো উপলব্ধ	356	WB/32/224/156191	নাম : মোতিলাল সাহু পিতার নাম: হীরামন সাহু বাড়ির নং : n0050 বয়স : 57 লিঙ্গ : পুরুষ	ফটো উপলব্ধ	357	WB/32/224/156027	নাম : রতনলাল সাহু পিতার নাম: হীরামন সাহু বাড়ির নং : n0050 বয়স : 54 লিঙ্গ : পুরুষ	ফটো উপলব্ধ
358	WB/32/224/096453	নাম : অর্জুন সাহু পিতার নাম: কে. সাহু বাড়ির নং : n0119 বয়স : 74 লিঙ্গ : পুরুষ	ফটো উপলব্ধ	359	NUO1817451	নাম : নবীন কুমার সাহু পিতার নাম: অর্জুন সাহু বাড়ির নং : n0119 বয়স : 32 লিঙ্গ : পুরুষ	ফটো উপলব্ধ	360	NUO2045375	নাম : সৌরেন কুমার সাহু পিতার নাম: অর্জুন সাহু বাড়ির নং : n0119 বয়স : 31 লিঙ্গ : পুরুষ	ফটো উপলব্ধ

361	NUO2045367	ফটো উপলব্ধ	362	WB/32/224/096567	ফটো উপলব্ধ	363	HSL2540524	ফটো উপলব্ধ
নাম : স্নেহলতা সাহ পিতার নাম: অর্জুন সাহ বাড়ির নং : n0119 বয়স : 30 লিঙ্গ : মহিলা			নাম : শান্তিলতা সাহ স্বামীর নাম: অর্জুন সাহ বাড়ির নং : n0120 বয়স : 65 লিঙ্গ : মহিলা			নাম : উমা শংকর সাহ পিতার নাম: অর্জুন সাহ বাড়ির নং : n0121 বয়স : 52 লিঙ্গ : পুরুষ		
364	NUO1817741	ফটো উপলব্ধ	365	HSL1047935	ফটো উপলব্ধ	366	NUO1278647	ফটো উপলব্ধ
নাম : স্বরস্বতী সাহ স্বামীর নাম: উমাশঙ্কর সাহ বাড়ির নং : n0121 বয়স : 41 লিঙ্গ : মহিলা			নাম : রমাকান্ত সাহ পিতার নাম: অর্জুন সাহ বাড়ির নং : 471/392,ওয়ার্ড নং-9 বয়স : 50 লিঙ্গ : পুরুষ			নাম : সুমিত্রা সাহ স্বামীর নাম: রমাকান্ত সাহ বাড়ির নং : 471/392,ওয়ার্ড নং-9 বয়স : 42 লিঙ্গ : মহিলা		
367	WB/32/224/156172	ফটো উপলব্ধ	368	NUO1501998	ফটো উপলব্ধ	369	WB/32/224/156465	ফটো উপলব্ধ
নাম : গীতা সাহ স্বামীর নাম: সুব্রত সাহ বাড়ির নং : n0103 বয়স : 63 লিঙ্গ : মহিলা			নাম : রিঙ্কী সাহ স্বামীর নাম: দীপায়ন সাহ বাড়ির নং : n0110 বয়স : 37 লিঙ্গ : মহিলা			নাম : গীতাবাই সাহ স্বামীর নাম: হীরাম সাহ বাড়ির নং : n0050 বয়স : 82 লিঙ্গ : মহিলা		
370	NUO2399715	ফটো উপলব্ধ	371	NUO0117804	ফটো উপলব্ধ	372	NUO1817543	ফটো উপলব্ধ
নাম : দ্রুপতি সাহ স্বামীর নাম: কানাইয়া লাল সাহ বাড়ির নং : n0158 বয়স : 34 লিঙ্গ : মহিলা			নাম : রাজকুমার সাউ পিতার নাম: অজিত কুমার সাউ বাড়ির নং : n0041 বয়স : 37 লিঙ্গ : পুরুষ			নাম : রামেশ্বর সাহ পিতার নাম: অমতলাল সাহ বাড়ির নং : n0050 বয়স : 40 লিঙ্গ : পুরুষ		
373	NUO2437234	ফটো উপলব্ধ	374	NUO2840601	ফটো উপলব্ধ	375	NUO2564417	ফটো উপলব্ধ
নাম : সোমনাথ সাহা মায়ের নাম: বীণাপাণি সাহা বাড়ির নং : 547/457 বয়স : 26 লিঙ্গ : পুরুষ			নাম : সাগ্নিক সাহা পিতার নাম: তাপস সাহা বাড়ির নং : ভগবানপুর বয়স : 22 লিঙ্গ : পুরুষ			নাম : রমা সাহা স্বামীর নাম: নিমাই সাহা বাড়ির নং : n0089 বয়স : 69 লিঙ্গ : মহিলা		
376	NUO2560019	ফটো উপলব্ধ	377	HSL2540003	ফটো উপলব্ধ	378	NUO2560043	ফটো উপলব্ধ
নাম : গৌরী সাহা স্বামীর নাম: গৌরাজ সুন্দর সাহা বাড়ির নং : n0088 বয়স : 70 লিঙ্গ : মহিলা			নাম : শান্তী মন্ডল সাহা স্বামীর নাম: তাপস সাহা বাড়ির নং : n0088 বয়স : 48 লিঙ্গ : মহিলা			নাম : তাপস সাহা পিতার নাম: গৌরাজ সুন্দর সাহা বাড়ির নং : n0088 বয়স : 53 লিঙ্গ : পুরুষ		
379	NUO1927714	ফটো উপলব্ধ	380	NUO2707081	ফটো উপলব্ধ	381	NUO1817634	ফটো উপলব্ধ
নাম : শুভম সাহা পিতার নাম: সহদেব সাহা বাড়ির নং : n0087 বয়স : 31 লিঙ্গ : পুরুষ			নাম : পায়েল সাহা স্বামীর নাম: শুভম সাহা বাড়ির নং : এন0089 বয়স : 27 লিঙ্গ : মহিলা			নাম : সঙ্গীতা সাহা স্বামীর নাম: রাজেন সাহা বাড়ির নং : n0089 বয়স : 42 লিঙ্গ : মহিলা		
382	WB/32/224/156414	ফটো উপলব্ধ	383	NUO2130417	ফটো উপলব্ধ	384	NUO2887909	ফটো উপলব্ধ
নাম : রঞ্জন সাহা পিতার নাম: নিমাই সাহা বাড়ির নং : n0089 বয়স : 50 লিঙ্গ : পুরুষ			নাম : সোনী গুপ্তা স্বামীর নাম: অজিত কুমার গুপ্তা বাড়ির নং : n0087 বয়স : 39 লিঙ্গ : মহিলা			নাম : বীণাপানী সাহা স্বামীর নাম: সহদেব সাহা বাড়ির নং : n0087 বয়স : 53 লিঙ্গ : মহিলা		
385	NUO3011319	ফটো উপলব্ধ	386	WB/32/224/156089	ফটো উপলব্ধ	387	WB/32/224/156243	ফটো উপলব্ধ
নাম : বিভারানী সাহা পিতার নাম: বিশ্বনাথ সাহা বাড়ির নং : n0087 বয়স : 53 লিঙ্গ : মহিলা			নাম : অজিতকুমার গুপ্তা পিতার নাম: গুণধর গুপ্তা বাড়ির নং : n0087 বয়স : 51 লিঙ্গ : পুরুষ			নাম : সুনীল কুমার গুপ্তা পিতার নাম: গুণধর গুপ্তা বাড়ির নং : n0087 বয়স : 56 লিঙ্গ : পুরুষ		
388	NUO1314772	ফটো উপলব্ধ	389	WB/32/224/156265	ফটো উপলব্ধ	390	WB/32/224/156296	ফটো উপলব্ধ
নাম : অনুপমা সাহা চন্দ স্বামীর নাম: দেবব্রত চন্দ বাড়ির নং : 276/8 বয়স : 36 লিঙ্গ : মহিলা			নাম : বাসুদেব সাহা পিতার নাম: নিত্যানন্দ সাহা বাড়ির নং : n0087 বয়স : 59 লিঙ্গ : পুরুষ			নাম : ছবিরানী সাহা স্বামীর নাম: নিত্যানন্দ সাহা বাড়ির নং : n0087 বয়স : 74 লিঙ্গ : মহিলা		



391	HSL3385945	নাম : মনোজ কুমার সহারে পিতার নাম: জগৎ রাম বাড়ির নং : ওয়ার্ড নং 09 বয়স : 38 লিঙ্গ : পুরুষ	ফটো উপলব্ধ	392	WB/32/224/156151	নাম : কিশোরীলাল সাহারে পিতার নাম: মহাবীর সাহারে বাড়ির নং : n0076 বয়স : 50 লিঙ্গ : পুরুষ	ফটো উপলব্ধ	393	WB/32/224/156104	নাম : মোহনলাল সাহারে পিতার নাম: মহাবীর সাহারে বাড়ির নং : n0076 বয়স : 54 লিঙ্গ : পুরুষ	ফটো উপলব্ধ
394	HSL2540045	নাম : কালীচরন সাহারে পিতার নাম: কানাইলাল সাহারে বাড়ির নং : n0076 বয়স : 43 লিঙ্গ : পুরুষ	ফটো উপলব্ধ	395	WB/32/224/156368	নাম : দেবকীবাই সাহারে স্বামীর নাম: কানাইলাল সাহারে বাড়ির নং : n0076 বয়স : 62 লিঙ্গ : মহিলা	ফটো উপলব্ধ	396	NUO2130458	নাম : রাধা বাই পিতার নাম: কার্তিক রাও বাড়ির নং : n0076 বয়স : 70 লিঙ্গ : মহিলা	ফটো উপলব্ধ
397	WB/32/224/156365	নাম : যমুনাবাই সাহারে স্বামীর নাম: জগত্রাম সাহারে বাড়ির নং : n0076 বয়স : 72 লিঙ্গ : মহিলা	ফটো উপলব্ধ	398	HSL2540037	নাম : মেওয়াল সাহারে পিতার নাম: মহাবীর প্রসাদ সাহারে বাড়ির নং : n0076 বয়স : 46 লিঙ্গ : পুরুষ	ফটো উপলব্ধ	399	WB/32/224/156369	নাম : লছমীবাই সাহারে স্বামীর নাম: মহাবীর প্রসাদ সাহারে বাড়ির নং : n0076 বয়স : 75 লিঙ্গ : মহিলা	ফটো উপলব্ধ
400	NUO2696573	নাম : রেখা সাহারে স্বামীর নাম: মেওয়াল সাহারে বাড়ির নং : নং 076 বয়স : 37 লিঙ্গ : মহিলা	ফটো উপলব্ধ	401	NUO2696326	নাম : ভরত কুমার পিতার নাম: কার্তিক রাও বাড়ির নং : নং 076 বয়স : 31 লিঙ্গ : পুরুষ	ফটো উপলব্ধ	402	NUO2696276	নাম : অর্পিতা সাহারে স্বামীর নাম: মোহন লাল সাহারে বাড়ির নং : নং 076 বয়স : 38 লিঙ্গ : মহিলা	ফটো উপলব্ধ
403	NUO2015444	নাম : কাজল সাহারে স্বামীর নাম: কেশব সাহারে বাড়ির নং : n0148 বয়স : 31 লিঙ্গ : মহিলা	ফটো উপলব্ধ	Q 404	NUO1817527	নাম : কেশব শহেরী পিতার নাম: জগৎ রাম বাড়ির নং : বয়স : 36 লিঙ্গ : পুরুষ	ফটো উপলব্ধ	405	NUO2870269	নাম : কাজল সাহারে স্বামীর নাম: মনোজ কুমার সাহারে বাড়ির নং : ওয়ার্ড নং 09 বয়স : 30 লিঙ্গ : মহিলা	ফটো উপলব্ধ
406	NUO2015469	নাম : হেমা সাহারে পিতার নাম: জগৎ রাম সাহারে বাড়ির নং : n0150 বয়স : 35 লিঙ্গ : মহিলা	ফটো উপলব্ধ	407	NUO2322949	নাম : সুনিতা সাহারে স্বামীর নাম: কালি চরন সাহারে বাড়ির নং : n0153 বয়স : 49 লিঙ্গ : মহিলা	ফটো উপলব্ধ	408	NUO1817485	নাম : অনিতা কুমারী পিতার নাম: রাম সিং বাড়ির নং : n0012 বয়স : 49 লিঙ্গ : মহিলা	ফটো উপলব্ধ
409	HSL2540318	নাম : আনন্দ কুমার সিং পিতার নাম: রাম সিং বাড়ির নং : n0012 বয়স : 41 লিঙ্গ : পুরুষ	ফটো উপলব্ধ	410	NUO2172245	নাম : অমর কুমার পিতার নাম: সন্তোষ কুমার বাড়ির নং : n0075 বয়স : 30 লিঙ্গ : পুরুষ	ফটো উপলব্ধ	411	NUO2172187	নাম : রীনা সিং স্বামীর নাম: বলরাম প্রসাদ সিং বাড়ির নং : n0014 বয়স : 32 লিঙ্গ : মহিলা	ফটো উপলব্ধ
412	NUO0118034	নাম : সতনাম সিং পিতার নাম: কেশব সিং বাড়ির নং : n0012 বয়স : 43 লিঙ্গ : পুরুষ	ফটো উপলব্ধ	413	NUO2894426	নাম : ভূপিন্দর সিং পিতার নাম: সতনাম সিং বাড়ির নং : 101/83 বয়স : 22 লিঙ্গ : পুরুষ	ফটো উপলব্ধ	414	WB/32/224/156445	নাম : গনেশ সিং পিতার নাম: সুখরাম সিং বাড়ির নং : n0014 বয়স : 72 লিঙ্গ : পুরুষ	ফটো উপলব্ধ
415	WB/32/224/156180	নাম : মঙ্গলীবাই সিং স্বামীর নাম: গনেশ সিং বাড়ির নং : n0014 বয়স : 67 লিঙ্গ : মহিলা	ফটো উপলব্ধ	416	NUO1314871	নাম : অজয় কুমার সিং পিতার নাম: অনিল সিং বাড়ির নং : খরিদা. কুমারপাড়া বয়স : 35 লিঙ্গ : পুরুষ	ফটো উপলব্ধ	417	WB/32/224/156022	নাম : গনেশপ্রসাদ সিং পিতার নাম: মনাপ্রসাদ সিং বাড়ির নং : n0020 বয়স : 51 লিঙ্গ : পুরুষ	ফটো উপলব্ধ
418	NUO1502020	নাম : ধনেশ্বরী সিং স্বামীর নাম: গনেশ প্রসাদ সিং বাড়ির নং : n0020 বয়স : 40 লিঙ্গ : মহিলা	ফটো উপলব্ধ	419	WB/32/224/156374	নাম : সুমিত্রাদেবী সিং পিতার নাম: বিজয়বাহাদুর সিং বাড়ির নং : n0071 বয়স : 78 লিঙ্গ : মহিলা	ফটো উপলব্ধ	420	WB/32/224/156275	নাম : অনিল সিং পিতার নাম: বিজয়বাহাদুর সিং বাড়ির নং : 280/365 বয়স : 60 লিঙ্গ : পুরুষ	ফটো উপলব্ধ

421	WB/32/224/156276	নাম : লগী সিং পিতার নাম: অনিল সিং বাড়ির নং : n0071 বয়স : 54 লিঙ্গ : মহিলা	ফটো উপলব্ধ	422	NUO1314962	নাম : দীপক কুমার সিং পিতার নাম: অনিল সিং বাড়ির নং : n0071 বয়স : 37 লিঙ্গ : পুরুষ	ফটো উপলব্ধ	423	WB/32/224/156426	নাম : অসীমকুমার সিং পিতার নাম: বিজয়বাহাদুর সিং বাড়ির নং : n0071 বয়স : 52 লিঙ্গ : পুরুষ	ফটো উপলব্ধ
424	NUO1817428	নাম : সুমন্ত কুমার সিং পিতার নাম: অনিল কুমার সিং বাড়ির নং : 280/365 বয়স : 28 লিঙ্গ : পুরুষ	ফটো উপলব্ধ	425	NUO1817436	নাম : ববি সিং পিতার নাম: অসীম কুমার সিং বাড়ির নং : n0071 বয়স : 32 লিঙ্গ : মহিলা	ফটো উপলব্ধ	426	WB/32/224/156322	নাম : সুবোতিন সিং পিতার নাম: মন সিং বাড়ির নং : n0075 বয়স : 68 লিঙ্গ : মহিলা	ফটো উপলব্ধ
427	WB/32/224/156376	নাম : সোহনলাল সিং পিতার নাম: পান্নালাল সিং বাড়ির নং : n0075 বয়স : 56 লিঙ্গ : পুরুষ	ফটো উপলব্ধ	428	HSL2540284	নাম : কৃষ্ণ প্রসাদ সিংহ পিতার নাম: গনেশ প্রসাদ সিং বাড়ির নং : n0014 বয়স : 41 লিঙ্গ : পুরুষ	ফটো উপলব্ধ	429	HSL1051283	নাম : বলরাম প্রসাদ সিংহ পিতার নাম: গনেশ প্রসাদ সিং বাড়ির নং : n0014 বয়স : 46 লিঙ্গ : পুরুষ	ফটো উপলব্ধ
430	NUO2696318	নাম : অনুরাগ পিতার নাম: সন্তোষ কুমার বাড়ির নং : নং 075 বয়স : 23 লিঙ্গ : পুরুষ	ফটো উপলব্ধ	431	BXB2598001	নাম : গৌরীদেবী সিং স্বামীর নাম: চন্দ্রশেখর সিং বাড়ির নং : ওয়ার্ড নং 09 বয়স : 66 লিঙ্গ : মহিলা	ফটো উপলব্ধ	432	NUO2730919	নাম : ওম নারায়ণ সিং পিতার নাম: চন্দ্র শেখর সিং বাড়ির নং : নং 0123 বয়স : 24 লিঙ্গ : পুরুষ	ফটো উপলব্ধ
433	NUO2045433	নাম : অনুরাধা এম মায়ের নাম: হৈমাবতী এম বাড়ির নং : n0029 বয়স : 36 লিঙ্গ : মহিলা	ফটো উপলব্ধ	434	HSL2539583	নাম : এম ভি এস চন্দ্রশেখর পিতার নাম: এম .লক্ষন রাও বাড়ির নং : n0029 বয়স : 43 লিঙ্গ : পুরুষ	ফটো উপলব্ধ	435	HSL2539591	নাম : এম হৈমাবতী স্বামীর নাম: এম. লক্ষন রাও বাড়ির নং : n0029 বয়স : 71 লিঙ্গ : মহিলা	ফটো উপলব্ধ
436	NUO2966380	নাম : রোজি কাউর স্বামীর নাম: অমুক সিংহ বাড়ির নং : এইচ নং 321 বয়স : 35 লিঙ্গ : মহিলা	ফটো উপলব্ধ	437	NUO2973683	নাম : প্রশিকা সহারে পিতার নাম: অনিল সহারে বাড়ির নং : এন0006 বয়স : 20 লিঙ্গ : মহিলা	ফটো উপলব্ধ	438	NUO2976280	নাম : বেদিকা সাহারে পিতার নাম: সুনীল কুমার সাহারে বাড়ির নং : 59 বয়স : 20 লিঙ্গ : মহিলা	ফটো উপলব্ধ
439	NUO2977932	নাম : ধানুক জংঘেল পিতার নাম: জগদীশ প্রসাদ জংঘেল বাড়ির নং : 490/409 বয়স : 21 লিঙ্গ : পুরুষ	ফটো উপলব্ধ	440	NUO2982627	নাম : কে জয়ন্ত রাও পিতার নাম: কে. শ্রীনিবাস রাও বাড়ির নং : 98 বয়স : 20 লিঙ্গ : পুরুষ	ফটো উপলব্ধ	441	NUO2981934	নাম : বি বিষ্ণু বর্ধন পিতার নাম: বি রঘুনাথ রাও বাড়ির নং : 458/1 বয়স : 20 লিঙ্গ : পুরুষ	ফটো উপলব্ধ
442	NUO2989317	নাম : হরপ্রীত সিং পিতার নাম: জিতেন্দ্র সিং বাড়ির নং : এন0017 বয়স : 21 লিঙ্গ : পুরুষ	ফটো উপলব্ধ	443	NUO2989036	নাম : সৈকত দাস পিতার নাম: কমল দাস বাড়ির নং : এন0002 বয়স : 21 লিঙ্গ : পুরুষ	ফটো উপলব্ধ	444	NUO2989895	নাম : মনীষা কুমারী স্বামীর নাম: বিনয় গুপ্তা বাড়ির নং : 450/823 বয়স : 29 লিঙ্গ : মহিলা	ফটো উপলব্ধ
445	NUO2995611	নাম : ইমন লাল পিতার নাম: সুমন লাল বাড়ির নং : ভগবান পুর বয়স : 20 লিঙ্গ : পুরুষ	ফটো উপলব্ধ	446	NUO3002524	নাম : হর্ষ কুমার শর্মা পিতার নাম: রবীলাল শর্মা বাড়ির নং : ওয়ার্ড নং- 9 বয়স : 21 লিঙ্গ : পুরুষ	ফটো উপলব্ধ	447	NUO3006186	নাম : ডোলি সিংহ চৌধুরী স্বামীর নাম: নন্দা কিশোর চৌধুরী বাড়ির নং : ওয়ার্ড নং-09, ভগওয়ানপুর বয়স : 28 লিঙ্গ : মহিলা	ফটো উপলব্ধ
448	NUO3007093	নাম : সমীর গুপ্তা পিতার নাম: রামকৃপাল গুপ্তা বাড়ির নং : ভগওয়ানপুর বয়স : 20 লিঙ্গ : পুরুষ	ফটো উপলব্ধ								





নির্বাচক সংখ্যার সারসংক্ষেপ :

A) নির্বাচকের সংখ্যা :

	নির্বাচক তালিকার প্রকৃতি	নির্বাচক তালিকার পরিচিতি :	নির্বাচকের সংখ্যা :				
			পুরুষ	মহিলা	তৃতীয় লিঙ্গ	মোট	
I	মূল তালিকা	মূল তালিকা	বিশেষ নিবিড় সংশোধন ২০২৬ এর চূড়ান্ত ভোটার তালিকার সহিত 06-04-2026 তারিখ অবধি সংশোধিত নির্বাচক তালিকা	231	217	0	448
II	1- সংযোজন তালিকা	সংযোজনী 1	বিশেষ সংক্ষিপ্ত সংশোধন 2026	0	0	0	0
		সংযোজনী 2	ধারাবাহিক সংশোধন 2026	0	0	0	0
		মোট		0	0	0	0
III	2- বিয়োজন তালিকা	সংযোজনী 1	বিশেষ সংক্ষিপ্ত সংশোধন 2026	3	1	0	4
		সংযোজনী 2	ধারাবাহিক সংশোধন 2026	0	0	0	0
		মোট		3	1	0	4
IV	'লিঙ্গ ক্ষেত্রের' পরিবর্তনের কারণে পার্থক্য			0	0	0	0
V	বিচারপ্রক্রিয়ার অধীনস্থ			0	0	0	0
VI	বিচার বিভাগীয় আধিকারিক কর্তৃক বিচারপূর্বক নিষ্পত্তির পর বিয়োজিত			17	22	0	39
নির্বাচকের মোট সংখ্যা (I+II-III+IV-V-VI)				211	194	0	405

B) ক্রটি সংশোধনের সংখ্যা :

নির্বাচক তালিকার প্রকৃতি	নির্বাচক তালিকার পরিচিতি :	ক্রটি সংশোধনের সংখ্যা :
সংযোজনী 1	বিশেষ সংক্ষিপ্ত সংশোধন 2026	0
সংযোজনী 2	ধারাবাহিক সংশোধন 2026	0
	মোট	0

নির্বাচক নিবন্ধন আধিকারিকের স্বাক্ষর

E-মৃত, S-স্থানান্তরিত, R-একাধিকবার অন্তর্ভুক্ত, M-নিখোঁজ, Q-যোগ্য নহে