



নির্বাচক তালিকা 2026 S25 পশ্চিমবঙ্গ

বিধানসভা নির্বাচনক্ষেত্রের নং, নাম ও সংরক্ষণের স্থিতি : 229 - ডেবরা (সাধারণ)		অংশ নং : 62																			
বিধানসভা নির্বাচনক্ষেত্রটি যে লোকসভা নির্বাচনক্ষেত্রের / ক্ষেত্রসমূহের অন্তর্ভুক্ত তার নং, নাম ও সংরক্ষণ স্থিতি : 32 - ঘাটাল (সাধারণ)																					
1. সংশোধনের পূর্ণ বিবরণ																					
সংশোধনের বৎসর :	2026	নির্বাচক তালিকার পরিচিতি : বিশেষ নিবিড় সংশোধন ২০২৬ এর চূড়ান্ত ভোটার তালিকার সহিত 06-04-2026 তারিখ অবধি সংশোধিত নির্বাচক তালিকা																			
ভিত্তি তারিখ :	01-01-2026																				
সংশোধনের প্রকৃতি :	ধারাবাহিক সংশোধন 2026																				
প্রকাশনার তারিখ :	06-04-2026																				
2. অংশ ও নির্বাচনী এলাকার পূর্ণ বিবরণ :																					
অংশের ভাগ নং ও নাম :																					
1-কুচলী		<table style="width: 100%; border-collapse: collapse;"> <tr> <td style="width: 60%;">প্রধান শহর/গ্রাম</td> <td>: কুচলী</td> </tr> <tr> <td>ওয়ার্ড</td> <td>:</td> </tr> <tr> <td>থানা</td> <td>: ডেবরা</td> </tr> <tr> <td>গ্রাম পঞ্চায়েত</td> <td>: সত্যপুর</td> </tr> <tr> <td>ব্লক</td> <td>: ডেবরা</td> </tr> <tr> <td>মহকুমা</td> <td>: খড়গপুর</td> </tr> <tr> <td>জেলা</td> <td>: পশ্চিম মেদিনীপুর</td> </tr> <tr> <td>পিন</td> <td>: 721156</td> </tr> </table>				প্রধান শহর/গ্রাম	: কুচলী	ওয়ার্ড	:	থানা	: ডেবরা	গ্রাম পঞ্চায়েত	: সত্যপুর	ব্লক	: ডেবরা	মহকুমা	: খড়গপুর	জেলা	: পশ্চিম মেদিনীপুর	পিন	: 721156
প্রধান শহর/গ্রাম	: কুচলী																				
ওয়ার্ড	:																				
থানা	: ডেবরা																				
গ্রাম পঞ্চায়েত	: সত্যপুর																				
ব্লক	: ডেবরা																				
মহকুমা	: খড়গপুর																				
জেলা	: পশ্চিম মেদিনীপুর																				
পিন	: 721156																				
3. ভোট গ্রহন কেন্দ্রের পূর্ণ বিবরণ :																					
ভোট গ্রহন কেন্দ্রের নং, নাম :		ভোট গ্রহন কেন্দ্রের শ্রেণী :		গ্রামীণ																	
62 - কুচলী প্রাথমিক বিদ্যালয়		এই অংশে সহায়ক ভোটগ্রহন কেন্দ্রের সংখ্যা		0																	
ভোট গ্রহন কেন্দ্রের ঠিকানা :		:																			
কুচলী প্রাথমিক বিদ্যালয়, কুচলী																					
4. নির্বাচকের সংখ্যা :																					
প্রথম ক্রমিক নং	শেষ ক্রমিক নং	মোট সংখ্যা																			
		পুরুষ	মহিলা	তৃতীয় লিঙ্গ	মোট																
1	322	157	165	0	322																

নির্বাচক নিবন্ধন আধিকারিকের স্বাক্ষর



Nazri Naksha

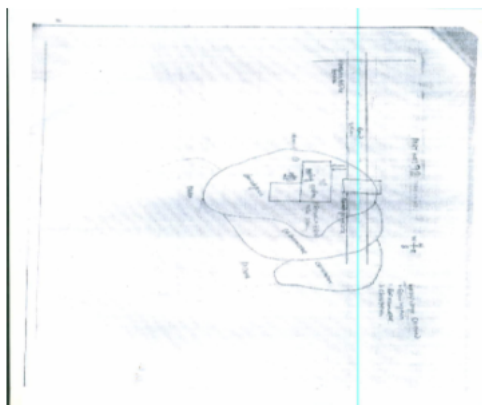

Google Map View



Polling Station Building Front View



Polling Station Front View



Cad View

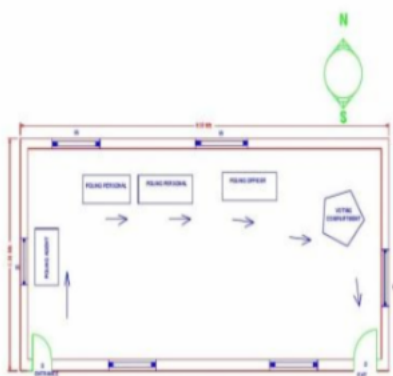

Key MAP View





1 নাম : তপন কুমার রায় পিতার নাম: অলোক কুমার রায় বাড়ির নং : n0066 বয়স : 40 লিঙ্গ : পুরুষ	SKS1506328 ফটো উপলব্ধ	2 নাম : বিশ্বজিৎ কর পিতার নাম: বসন্ত কর বাড়ির নং : এন0014 বয়স : 24 লিঙ্গ : পুরুষ	SKS2346179 ফটো উপলব্ধ	3 নাম : শুভঙ্কর কর পিতার নাম: উদয় কর বাড়ির নং : এন0023 বয়স : 23 লিঙ্গ : পুরুষ	SKS2366078 ফটো উপলব্ধ
4 নাম : বিবেক কুমার কর পিতার নাম: সুশান্ত কর বাড়ির নং : এন0014 বয়স : 23 লিঙ্গ : পুরুষ	SKS2393643 ফটো উপলব্ধ	5 নাম : প্রিয়ঙ্কা কর পিতার নাম: নীলকান্ত কর বাড়ির নং : এন0014 বয়স : 22 লিঙ্গ : মহিলা	SKS2452597 ফটো উপলব্ধ	6 নাম : পায়েল মাম্মা কর স্বামীর নাম: শুভঙ্কর কর বাড়ির নং : এন0023 বয়স : 22 লিঙ্গ : মহিলা	SKS2445013 ফটো উপলব্ধ
7 নাম : রীনা কর দে পিতার নাম: অলোক কর বাড়ির নং : এন0013 বয়স : 29 লিঙ্গ : মহিলা	SKS2452233 ফটো উপলব্ধ	8 নাম : মৌ ঘোষ কর স্বামীর নাম: বিশ্বজিত কর বাড়ির নং : এন0012 বয়স : 23 লিঙ্গ : মহিলা	SKS2452282 ফটো উপলব্ধ	9 নাম : কেয়া কর পিতার নাম: কিংকর কর বাড়ির নং : এন0022 বয়স : 22 লিঙ্গ : মহিলা	SKS2452258 ফটো উপলব্ধ
10 নাম : পূজা কর ঘোষ স্বামীর নাম: দ্বীপক ঘোষ বাড়ির নং : এন0014 বয়স : 25 লিঙ্গ : মহিলা	SKS2346062 ফটো উপলব্ধ	11 নাম : মৌসুমী দে রায় স্বামীর নাম: তপন কুমার রায় বাড়ির নং : N0066 বয়স : 25 লিঙ্গ : মহিলা	SKS2219574 ফটো উপলব্ধ	12 নাম : মৌমিতা দে কর স্বামীর নাম: অরুণ কর বাড়ির নং : নং বয়স : 28 লিঙ্গ : মহিলা	WFY2243806 ফটো উপলব্ধ
13 নাম : ক্রান্তিরানী কর স্বামীর নাম: শংকর কর বাড়ির নং : n0022 বয়স : 47 লিঙ্গ : মহিলা	LWJ1413194 ফটো উপলব্ধ	14 নাম : কাজল কর স্বামীর নাম: কিংকর কর বাড়ির নং : n0080 বয়স : 40 লিঙ্গ : মহিলা	SKS1237791 ফটো উপলব্ধ	15 নাম : আরতি কর স্বামীর নাম: বসন্ত কর বাড়ির নং : n0080 বয়স : 45 লিঙ্গ : মহিলা	LWJ2050979 ফটো উপলব্ধ
16 নাম : পুষ্প রায় স্বামীর নাম: অলোক রায় বাড়ির নং : n0066 বয়স : 59 লিঙ্গ : মহিলা	LWJ2231058 ফটো উপলব্ধ	17 নাম : প্রশান্ত কর পিতার নাম: বিমল কর বাড়ির নং : n0066 বয়স : 56 লিঙ্গ : পুরুষ	WB/29/218/126012 ফটো উপলব্ধ	18 নাম : পূর্ণিমা কর স্বামীর নাম: বিমল কর বাড়ির নং : n0066 বয়স : 74 লিঙ্গ : মহিলা	WB/29/218/126344 ফটো উপলব্ধ
19 নাম : সুচিত্রা কর স্বামীর নাম: উদয় কর বাড়ির নং : n0023 বয়স : 44 লিঙ্গ : মহিলা	LWJ1845213 ফটো উপলব্ধ	20 নাম : উদয় কর পিতার নাম: অনিল কর বাড়ির নং : n0023 বয়স : 53 লিঙ্গ : পুরুষ	WB/29/218/126676 ফটো উপলব্ধ	21 নাম : দীপঙ্কর কর পিতার নাম: সুদর্শন কর বাড়ির নং : n0023 বয়স : 32 লিঙ্গ : পুরুষ	SKS1506310 ফটো উপলব্ধ
22 নাম : অরুণ কর পিতার নাম: সুদর্শন কর বাড়ির নং : n0023 বয়স : 37 লিঙ্গ : পুরুষ	SKS1238187 ফটো উপলব্ধ	23 নাম : সবিতা কর স্বামীর নাম: সুদর্শন কর বাড়ির নং : n0023 বয়স : 53 লিঙ্গ : মহিলা	WB/29/218/126653 ফটো উপলব্ধ	24 নাম : সুদর্শন কর পিতার নাম: অনিল কর বাড়ির নং : n0023 বয়স : 56 লিঙ্গ : পুরুষ	WB/29/218/126654 ফটো উপলব্ধ
25 নাম : লতিকা কর স্বামীর নাম: অনিল কর বাড়ির নং : n0023 বয়স : 82 লিঙ্গ : মহিলা	WB/29/218/126671 ফটো উপলব্ধ	26 নাম : কিংকর কর পিতার নাম: নির্মল কর বাড়ির নং : n0022 বয়স : 53 লিঙ্গ : পুরুষ	LWJ2051530 ফটো উপলব্ধ	27 নাম : শংকর কর পিতার নাম: নির্মল কর বাড়ির নং : n0022 বয়স : 58 লিঙ্গ : পুরুষ	WB/29/218/126502 ফটো উপলব্ধ
28 নাম : রাধারানী কর পিতার নাম: নির্মল কর বাড়ির নং : n0022 বয়স : 72 লিঙ্গ : মহিলা	WB/29/218/126174 ফটো উপলব্ধ	29 নাম : নির্মল কর পিতার নাম: হরিপদ কর বাড়ির নং : n0022 বয়স : 82 লিঙ্গ : পুরুষ	WB/29/218/126177 ফটো উপলব্ধ	30 নাম : সঞ্জয় কুমার কর পিতার নাম: রনজীত কর বাড়ির নং : n0021 বয়স : 44 লিঙ্গ : পুরুষ	LWJ1519412 ফটো উপলব্ধ



31 নাম : সুদেষ্ণা খাটুয়া(কর) স্বামীর নাম: মৃত্যুঞ্জয় কর বাড়ির নং : n0021 বয়স : 32 লিঙ্গ : মহিলা	SKS1599646 ফটো উপলব্ধ	32 নাম : মৃত্যুঞ্জয় কর পিতার নাম: রঞ্জিত কর বাড়ির নং : n0021 বয়স : 43 লিঙ্গ : পুরুষ	LWJ2051571 ফটো উপলব্ধ	33 নাম : উমা কর স্বামীর নাম: রঞ্জিত কর বাড়ির নং : এন0021 বয়স : 75 লিঙ্গ : মহিলা	SKS2601953 ফটো উপলব্ধ
34 নাম : রঞ্জিত কর পিতার নাম: হরিপদ কর বাড়ির নং : n0021 বয়স : 77 লিঙ্গ : পুরুষ	WB/29/218/126265 ফটো উপলব্ধ	35 নাম : চম্পা রানী কর স্বামীর নাম: নীলকান্ত কর বাড়ির নং : n0014 বয়স : 44 লিঙ্গ : মহিলা	LWJ1518067 ফটো উপলব্ধ	36 নাম : বসন্ত কর পিতার নাম: নকুলচন্দ্র কর বাড়ির নং : n0014 বয়স : 51 লিঙ্গ : পুরুষ	LWJ2268530 ফটো উপলব্ধ
37 নাম : নিলকান্ত কর পিতার নাম: নকুল কর বাড়ির নং : n0014 বয়স : 46 লিঙ্গ : পুরুষ	SKS1238195 ফটো উপলব্ধ	38 নাম : সোমারানী কর স্বামীর নাম: লক্ষীকান্ত কর বাড়ির নং : n0014 বয়স : 46 লিঙ্গ : মহিলা	LWJ2268548 ফটো উপলব্ধ	39 নাম : লক্ষীকান্ত কর পিতার নাম: নকুল কর বাড়ির নং : n0014 বয়স : 51 লিঙ্গ : পুরুষ	WB/29/218/126592 ফটো উপলব্ধ
40 নাম : শিবানী কর স্বামীর নাম: সুশান্ত কর বাড়ির নং : n0014 বয়স : 57 লিঙ্গ : মহিলা	WB/29/218/126689 ফটো উপলব্ধ	41 নাম : রানুবালা কর স্বামীর নাম: নকুল কর বাড়ির নং : n0014 বয়স : 77 লিঙ্গ : মহিলা	WB/29/218/126716 ফটো উপলব্ধ	42 নাম : শ্যামলী কর স্বামীর নাম: অলোক কর বাড়ির নং : n0013 বয়স : 56 লিঙ্গ : মহিলা	WB/29/218/126738 ফটো উপলব্ধ
43 নাম : অলোক কর পিতার নাম: লক্ষন কর বাড়ির নং : n0013 বয়স : 59 লিঙ্গ : পুরুষ	WB/29/218/126668 ফটো উপলব্ধ	44 নাম : বিশ্বজিত কর পিতার নাম: অরবিন্দ কর বাড়ির নং : n0012 বয়স : 35 লিঙ্গ : পুরুষ	SKS1432566 ফটো উপলব্ধ	45 নাম : আভা কর স্বামীর নাম: অরবিন্দ কর বাড়ির নং : n0012 বয়স : 58 লিঙ্গ : মহিলা	WB/29/218/126754 ফটো উপলব্ধ
46 নাম : অরবিন্দ কর পিতার নাম: লক্ষন কর বাড়ির নং : n0012 বয়স : 66 লিঙ্গ : পুরুষ	WB/29/218/126733 ফটো উপলব্ধ	47 নাম : মিঠু কর স্বামীর নাম: আশীষ কুমার কর বাড়ির নং : n0011 বয়স : 37 লিঙ্গ : মহিলা	SKS1238013 ফটো উপলব্ধ	48 নাম : আশীষ কুমার কর পিতার নাম: মুকুল চন্দ্র কর বাড়ির নং : n0011 বয়স : 42 লিঙ্গ : পুরুষ	LWJ2051555 ফটো উপলব্ধ
49 নাম : মমতা কর স্বামীর নাম: মুকুল কর বাড়ির নং : n0011 বয়স : 59 লিঙ্গ : মহিলা	WB/29/218/126717 ফটো উপলব্ধ	50 নাম : মুকুল কর পিতার নাম: প্রসন্ন কর বাড়ির নং : n0011 বয়স : 67 লিঙ্গ : পুরুষ	WB/29/218/126570 ফটো উপলব্ধ	51 নাম : মমতা কর স্বামীর নাম: অশ্বিনী কর বাড়ির নং : n0010 বয়স : 38 লিঙ্গ : মহিলা	SKS1238120 ফটো উপলব্ধ
52 নাম : অশ্বিনী কর পিতার নাম: লক্ষন কর বাড়ির নং : n0010 বয়স : 54 লিঙ্গ : পুরুষ	WB/29/218/126601 ফটো উপলব্ধ	53 নাম : নমিতা কর স্বামীর নাম: লক্ষন কর বাড়ির নং : n0010 বয়স : 82 লিঙ্গ : মহিলা	WB/29/218/126756 ফটো উপলব্ধ	54 নাম : রিত্তা কর স্বামীর নাম: সুজিত কুমার কর বাড়ির নং : n0023 বয়স : 70 লিঙ্গ : মহিলা	SKS1757483 ফটো উপলব্ধ
55 নাম : মমতা কর (বরম) স্বামীর নাম: প্রদীপ বরম বাড়ির নং : n0088 বয়স : 30 লিঙ্গ : মহিলা	SKS1927565 ফটো উপলব্ধ	56 নাম : বিপ্লব খামরই পিতার নাম: জয়ন্ত খামরই বাড়ির নং : এন0060 বয়স : 25 লিঙ্গ : পুরুষ	SKS2452225 ফটো উপলব্ধ	57 নাম : মেনকা খামরই স্বামীর নাম: জয়ন্ত খামরই বাড়ির নং : n0060 বয়স : 50 লিঙ্গ : মহিলা	LWJ1845023 ফটো উপলব্ধ
58 নাম : কাকলী খামরই স্বামীর নাম: রাখাল খামরই বাড়ির নং : n0060 বয়স : 42 লিঙ্গ : মহিলা	SKS1599638 ফটো উপলব্ধ	59 নাম : জয়ন্ত খামরই পিতার নাম: অধীরচন্দ্র খামরই বাড়ির নং : n0060 বয়স : 47 লিঙ্গ : পুরুষ	LWJ1522143 ফটো উপলব্ধ	60 নাম : বার্না খামরই স্বামীর নাম: অধির খামরই বাড়ির নং : n0060 বয়স : 62 লিঙ্গ : মহিলা	WB/29/218/126746 ফটো উপলব্ধ



61 নাম : রিক্ত ঘোড়াই স্বামীর নাম: তুষার ঘোড়াই বাড়ির নং : n0067 বয়স : 39 লিঙ্গ : মহিলা	SKS1368935 ফটো উপলব্ধ	62 নাম : অসিত ঘোড়াই পিতার নাম: স্বর্ষীরঞ্জন ঘোড়াই বাড়ির নং : n0067 বয়স : 30 লিঙ্গ : পুরুষ	SKS1689231 ফটো উপলব্ধ	63 নাম : কমলা ঘোড়াই স্বামীর নাম: স্বর্ষীরঞ্জন ঘোড়াই বাড়ির নং : n0067 বয়স : 56 লিঙ্গ : মহিলা	WB/29/218/126744 ফটো উপলব্ধ
64 নাম : তুষার কুমার ঘোড়াই পিতার নাম: স্বর্ষী ঘোড়াই বাড়ির নং : n0067 বয়স : 36 লিঙ্গ : পুরুষ	SKS1238096 ফটো উপলব্ধ	65 নাম : শ্রাবনী ঘোড়াই স্বামীর নাম: অসিত ঘোড়াই বাড়ির নং : n0067 বয়স : 31 লিঙ্গ : মহিলা	SKS2022861 ফটো উপলব্ধ	66 নাম : সিস্টু টুডু পিতার নাম: ঠমসু টুডু বাড়ির নং : n0005 বয়স : 33 লিঙ্গ : পুরুষ	SKS1901958 ফটো উপলব্ধ
67 নাম : জ্যোৎস্না টুডু স্বামীর নাম: সিস্টু টুডু বাড়ির নং : n0092 বয়স : 31 লিঙ্গ : মহিলা	SKS1927607 ফটো উপলব্ধ	68 নাম : ডালিয়া দত্ত (কর) স্বামীর নাম: প্রশান্ত কর বাড়ির নং : n0004 বয়স : 58 লিঙ্গ : মহিলা	WB/29/218/000167 ফটো উপলব্ধ	69 নাম : শুভ দাস পিতার নাম: অনন্ত দাস বাড়ির নং : এন0061 বয়স : 22 লিঙ্গ : পুরুষ	SKS2452589 ফটো উপলব্ধ
70 নাম : শিবা দাস পিতার নাম: দীপক দাস বাড়ির নং : এন0065 বয়স : 25 লিঙ্গ : পুরুষ	SKS2362457 ফটো উপলব্ধ	71 নাম : র্ননা দাস স্বামীর নাম: তপন দাস দাস বাড়ির নং : n0065 বয়স : 46 লিঙ্গ : মহিলা	LWJ1413285 ফটো উপলব্ধ	72 নাম : বিষ্ণু পদ্ম দাস পিতার নাম: শ্রীমন্ত দাস বাড়ির নং : এন0043 বয়স : 24 লিঙ্গ : পুরুষ	SKS2289999 ফটো উপলব্ধ
73 নাম : জবা দাস স্বামীর নাম: দীপক দাস বাড়ির নং : n0065 বয়স : 56 লিঙ্গ : মহিলা	LWJ1413244 ফটো উপলব্ধ	74 নাম : দীপক দাস পিতার নাম: লক্ষ্মীকান্ত দাস বাড়ির নং : n0065 বয়স : 48 লিঙ্গ : পুরুষ	LWJ1413251 ফটো উপলব্ধ	75 নাম : তারাপদ দাস পিতার নাম: সুধীর চন্দ্র দাস বাড়ির নং : n0056 বয়স : 62 লিঙ্গ : পুরুষ	SKS2124634 ফটো উপলব্ধ
76 নাম : রিনা দাস স্বামীর নাম: মধু দাস বাড়ির নং : n0077 বয়স : 36 লিঙ্গ : মহিলা	LWJ2051589 ফটো উপলব্ধ	77 নাম : কাকলী রানী দাস স্বামীর নাম: অননত দাস বাড়ির নং : n0061 বয়স : 51 লিঙ্গ : মহিলা	LWJ1413152 ফটো উপলব্ধ	78 নাম : রতন দাস পিতার নাম: চরন দাস বাড়ির নং : n0046 বয়স : 29 লিঙ্গ : পুরুষ	SKS1901982 ফটো উপলব্ধ
79 নাম : মাস্তু দাস স্বামীর নাম: রতন দাস বাড়ির নং : n0087 বয়স : 28 লিঙ্গ : মহিলা	SKS1927557 ফটো উপলব্ধ	80 নাম : সাগর দাস পিতার নাম: মধুসূদন দাস বাড়ির নং : এন0077 বয়স : 22 লিঙ্গ : পুরুষ	SKS2490597 ফটো উপলব্ধ	81 নাম : মধুসূদন দাস পিতার নাম: তারাপদ দাস বাড়ির নং : n0077 বয়স : 38 লিঙ্গ : পুরুষ	LWJ1845056 ফটো উপলব্ধ
82 নাম : হীরা সর্দার স্বামীর নাম: দিলীপ দাস দাস বাড়ির নং : n0078 বয়স : 45 লিঙ্গ : মহিলা	SKS1689249 ফটো উপলব্ধ	83 নাম : সন্ন্যাসী দাস পিতার নাম: তপন দাস বাড়ির নং : এন0065 বয়স : 25 লিঙ্গ : পুরুষ	SKS2362481 ফটো উপলব্ধ	84 নাম : দিলীপ দাস পিতার নাম: লক্ষ্মীকান্ত দাস বাড়ির নং : n0078 বয়স : 48 লিঙ্গ : পুরুষ	LWJ1845080 ফটো উপলব্ধ
85 নাম : জ্যোৎস্না দাস স্বামীর নাম: উজ্জল দাস বাড়ির নং : n0075 বয়স : 45 লিঙ্গ : মহিলা	LWJ1845049 ফটো উপলব্ধ	86 নাম : উজ্জল দাস পিতার নাম: ভুলকা দাস বাড়ির নং : n0075 বয়স : 47 লিঙ্গ : পুরুষ	LWJ1845031 ফটো উপলব্ধ	87 নাম : লক্ষ্মীকান্ত দাস পিতার নাম: সুধীর দাস বাড়ির নং : n0065 বয়স : 75 লিঙ্গ : পুরুষ	WB/29/218/126769 ফটো উপলব্ধ
88 নাম : অঞ্জলী দাস স্বামীর নাম: কাঞ্চন দাস বাড়ির নং : n0064 বয়স : 53 লিঙ্গ : মহিলা	LWJ1413459 ফটো উপলব্ধ	89 নাম : কাঞ্চন দাস পিতার নাম: সুধীর দাস বাড়ির নং : n0064 বয়স : 57 লিঙ্গ : পুরুষ	LWJ1413442 ফটো উপলব্ধ	90 নাম : অনন্ত দাস পিতার নাম: গ্যাঁড়া দাস বাড়ির নং : n0061 বয়স : 54 লিঙ্গ : পুরুষ	WB/29/218/126481 ফটো উপলব্ধ



91 নাম : গৌরীবালা দাস স্বামীর নাম: গ্যাঁড়া দাস বাড়ির নং : n0061 বয়স : 77 লিঙ্গ : মহিলা	WB/29/218/126683	92 নাম : সখারানী দাস স্বামীর নাম: তারাপদ দাস বাড়ির নং : n0056 বয়স : 56 লিঙ্গ : মহিলা	SKS2124642	93 নাম : অপর্ণারানী দাস স্বামীর নাম: বসনকুমার দাস বাড়ির নং : n0052 বয়স : 42 লিঙ্গ : মহিলা	LWJ2231066
94 নাম : কমলা দাস স্বামীর নাম: বিজয় দাস বাড়ির নং : n0052 বয়স : 42 লিঙ্গ : মহিলা	LWJ2268563	95 নাম : বিজয় দাস পিতার নাম: বঁচু দাস বাড়ির নং : n0052 বয়স : 42 লিঙ্গ : পুরুষ	SKS1238138	96 নাম : বসন দাস পিতার নাম: বঁচু দাস বাড়ির নং : n0052 বয়স : 45 লিঙ্গ : পুরুষ	LWJ1518992
97 নাম : মিলনবালা দাস স্বামীর নাম: বঁচু দাস বাড়ির নং : n0052 বয়স : 74 লিঙ্গ : মহিলা	WB/29/218/126216	98 নাম : বর্না দাস স্বামীর নাম: নিতাই দাস বাড়ির নং : n0047 বয়স : 37 লিঙ্গ : মহিলা	SKS1368869	99 নাম : নিতাই দাস পিতার নাম: সুজিত দাস বাড়ির নং : n0047 বয়স : 35 লিঙ্গ : পুরুষ	SKS1238161
100 নাম : হারু দাস পিতার নাম: চরন দাস বাড়ির নং : n0046 বয়স : 31 লিঙ্গ : পুরুষ	SKS1599588	101 নাম : খুরু দাস স্বামীর নাম: চরন দাস বাড়ির নং : n0046 বয়স : 57 লিঙ্গ : মহিলা	SKS2124717	102 নাম : চরন দাস পিতার নাম: রজনী দাস বাড়ির নং : n0046 বয়স : 59 লিঙ্গ : পুরুষ	WB/29/218/126021
103 নাম : পুতুল দাস স্বামীর নাম: সজল দাস বাড়ির নং : n0044 বয়স : 36 লিঙ্গ : মহিলা	SKS1368950	104 নাম : সজল দাস পিতার নাম: ভুলকা দাস বাড়ির নং : n0044 বয়স : 36 লিঙ্গ : পুরুষ	SKS1238047	105 নাম : রেনুবালা দাস স্বামীর নাম: ভুলকা দাস বাড়ির নং : n0044 বয়স : 77 লিঙ্গ : মহিলা	WB/29/218/126369
106 নাম : শ্যামলী দাস স্বামীর নাম: শ্রীমন্ত দাস বাড়ির নং : n0043 বয়স : 52 লিঙ্গ : মহিলা	LWJ1845072	107 নাম : শ্রীমন্ত দাস পিতার নাম: ভুলকা দাস বাড়ির নং : n0043 বয়স : 52 লিঙ্গ : পুরুষ	WB/29/218/126241	108 নাম : সুলোচনা সিং(দাস) স্বামীর নাম: কুশা দাস বাড়ির নং : n0041 বয়স : 35 লিঙ্গ : মহিলা	SKS1599620
109 নাম : মিনাকী দাস স্বামীর নাম: খোকন কুমার দাস বাড়ির নং : n0041 বয়স : 37 লিঙ্গ : মহিলা	SKS1432541	110 নাম : খোকন কুমার দাস পিতার নাম: অজিত কুমার দাস বাড়ির নং : n0041 বয়স : 41 লিঙ্গ : পুরুষ	LWJ2186765	111 নাম : কুশা দাস পিতার নাম: অজিত দাস বাড়ির নং : n0041 বয়স : 35 লিঙ্গ : পুরুষ	SKS1238021
112 নাম : অক্ষয় দাস পিতার নাম: অজিত দাস বাড়ির নং : n0041 বয়স : 36 লিঙ্গ : পুরুষ	SKS1238054	113 নাম : মায়াদাস স্বামীর নাম: অজিত দাস বাড়ির নং : n0041 বয়স : 62 লিঙ্গ : মহিলা	WB/29/218/126286	114 নাম : গৌর দাস পিতার নাম: সুজিত দাস বাড়ির নং : n0047 বয়স : 30 লিঙ্গ : পুরুষ	SKS1757491
115 নাম : সুজিৎ দাস পিতার নাম: রজনী দাস বাড়ির নং : n0047 বয়স : 66 লিঙ্গ : পুরুষ	WB/29/218/126441	116 নাম : দোলন মালি (দাস) স্বামীর নাম: সঞ্জয় দাস বাড়ির নং : n0052 বয়স : 33 লিঙ্গ : মহিলা	SKS1757541	117 নাম : সঞ্জয় দাস পিতার নাম: বঁচু দাস বাড়ির নং : n0052 বয়স : 31 লিঙ্গ : পুরুষ	SKS1757533
118 নাম : রাধীকা মহাদন্দ (দাস) স্বামীর নাম: গৌর দাস বাড়ির নং : n0047 বয়স : 29 লিঙ্গ : মহিলা	SKS1757525	119 নাম : ময়না সিং (দাস) স্বামীর নাম: হারু দাস বাড়ির নং : n0046 বয়স : 36 লিঙ্গ : মহিলা	SKS1757517	120 নাম : মল্লিকা দাস কর স্বামীর নাম: দীপঙ্কর কর বাড়ির নং : n0095 বয়স : 33 লিঙ্গ : মহিলা	SKS1436294

121	SKS2452316	ফটো উপলব্ধ	122	SKS1927524	ফটো উপলব্ধ	123	WB/29/218/126515	ফটো উপলব্ধ
নাম : টুম্পা দে স্বামীর নাম: অভিজিৎ দে বাড়ির নং : এন0016 বয়স : 22 লিঙ্গ : মহিলা			নাম : মৌপিয়া দে পিতার নাম: ভবানী শঙ্কর দে বাড়ির নং : n0084 বয়স : 28 লিঙ্গ : মহিলা			নাম : বার্না দে স্বামীর নাম: সচীন দে বাড়ির নং : n0016 বয়স : 50 লিঙ্গ : মহিলা		
124	SKS1368919	ফটো উপলব্ধ	125	LWJ2269611	ফটো উপলব্ধ	126	LWJ2051597	ফটো উপলব্ধ
নাম : অনিমা দে স্বামীর নাম: কান্তিরঞ্জন দে বাড়ির নং : n0071 বয়স : 40 লিঙ্গ : মহিলা			নাম : মৌসুমী দে স্বামীর নাম: শান্তিগোপাল দে বাড়ির নং : n0071 বয়স : 40 লিঙ্গ : মহিলা			নাম : কান্তি রঞ্জন দে পিতার নাম: কালীপদ দে বাড়ির নং : n0071 বয়স : 50 লিঙ্গ : পুরুষ		
127	SKS2124691	ফটো উপলব্ধ	128	SKS2124709	ফটো উপলব্ধ	129	WB/29/218/126639	ফটো উপলব্ধ
নাম : শান্তিগোপাল দে পিতার নাম: কালীপদ দে বাড়ির নং : n0071 বয়স : 52 লিঙ্গ : পুরুষ			নাম : উষা দে স্বামীর নাম: কালীপদ দে বাড়ির নং : n0071 বয়স : 70 লিঙ্গ : মহিলা			নাম : উমাশংকর দে পিতার নাম: সুকুমার দে বাড়ির নং : n0030 বয়স : 57 লিঙ্গ : পুরুষ		
130	SKS2124659	ফটো উপলব্ধ	131	SKS1432574	ফটো উপলব্ধ	132	WB/29/218/126537	ফটো উপলব্ধ
নাম : দয়াল শংকর দে পিতার নাম: সুকুমার দে বাড়ির নং : n0030 বয়স : 60 লিঙ্গ : পুরুষ			নাম : শোভনলাল দে পিতার নাম: ভবানীশংকর দে বাড়ির নং : n0030 বয়স : 33 লিঙ্গ : পুরুষ			নাম : সবিতা দে স্বামীর নাম: ভবানীশংকর দে বাড়ির নং : n0030 বয়স : 53 লিঙ্গ : মহিলা		
133	SKS2124667	ফটো উপলব্ধ	134	SKS1599596	ফটো উপলব্ধ	135	LWJ2186773	ফটো উপলব্ধ
নাম : ভবানী শংকর দে পিতার নাম: সুকুমার দে বাড়ির নং : n0030 বয়স : 67 লিঙ্গ : পুরুষ			নাম : অভিজিৎ দে পিতার নাম: শচিন দে বাড়ির নং : n0016 বয়স : 31 লিঙ্গ : পুরুষ			নাম : পম্পা রানী দে স্বামীর নাম: উমাশঙ্কর দে বাড়ির নং : n0016 বয়স : 39 লিঙ্গ : মহিলা		
136	WB/29/218/126429	ফটো উপলব্ধ	137	SKS1506302	ফটো উপলব্ধ	138	LWJ1519099	ফটো উপলব্ধ
নাম : সচিন দে পিতার নাম: শক্তিপদ দে বাড়ির নং : n0016 বয়স : 53 লিঙ্গ : পুরুষ			নাম : সোমা মাইতি (দে) স্বামীর নাম: সমর চন্দ্র দে বাড়ির নং : n0015 বয়স : 33 লিঙ্গ : মহিলা			নাম : সমরচন্দ্র দে পিতার নাম: রবীন্দ্রনাথ দে বাড়ির নং : n0015 বয়স : 45 লিঙ্গ : পুরুষ		
139	WB/29/218/126561	ফটো উপলব্ধ	140	LWJ1521657	ফটো উপলব্ধ	141	WB/29/218/126256	ফটো উপলব্ধ
নাম : বেবীরানী দে স্বামীর নাম: রবীন্দ্র দে বাড়ির নং : n0015 বয়স : 58 লিঙ্গ : মহিলা			নাম : ববিতা দে স্বামীর নাম: দয়াল শংকর দে বাড়ির নং : n0001 বয়স : 50 লিঙ্গ : মহিলা			নাম : করুণা নায়েক স্বামীর নাম: কৃষ্ণ নায়েক বাড়ির নং : n0042 বয়স : 57 লিঙ্গ : মহিলা		
142	WB/29/218/126257	ফটো উপলব্ধ	143	SKS1599661	ফটো উপলব্ধ	144	SKS1238039	ফটো উপলব্ধ
নাম : কৃষ্ণ নায়েক পিতার নাম: বিজয় নায়েক বাড়ির নং : n0042 বয়স : 62 লিঙ্গ : পুরুষ			নাম : চন্দনা মিদ্যা(নায়েক) স্বামীর নাম: হাবল নায়েক বাড়ির নং : n0040 বয়স : 34 লিঙ্গ : মহিলা			নাম : হাবল নায়েক মায়ের নাম: পদ্মা নায়েক বাড়ির নং : n0040 বয়স : 35 লিঙ্গ : পুরুষ		
145	WB/29/218/126345	ফটো উপলব্ধ	146	LWJ2051944	ফটো উপলব্ধ	147	WB/29/218/126371	ফটো উপলব্ধ
নাম : পদ্মা নায়েক স্বামীর নাম: স্বপন নায়েক বাড়ির নং : n0040 বয়স : 55 লিঙ্গ : মহিলা			নাম : পবন কুমার নায়েক পিতার নাম: রবি নায়েক বাড়ির নং : n0039 বয়স : 44 লিঙ্গ : পুরুষ			নাম : আরতি নায়েক স্বামীর নাম: রবীন্দ্র নায়েক বাড়ির নং : n0039 বয়স : 62 লিঙ্গ : মহিলা		
148	SKS1432533	ফটো উপলব্ধ	149	WB/29/218/126516	ফটো উপলব্ধ	150	WB/29/218/126372	ফটো উপলব্ধ
নাম : রাজু নায়েক পিতার নাম: রবীন্দ্রনাথ নায়েক বাড়ির নং : n0039 বয়স : 33 লিঙ্গ : পুরুষ			নাম : রবীন্দ্রনাথ নায়েক পিতার নাম: সনাতন নায়েক বাড়ির নং : n0039 বয়স : 67 লিঙ্গ : পুরুষ			নাম : পুতুল নায়েক স্বামীর নাম: গুরুপদ নায়েক বাড়ির নং : n0038 বয়স : 54 লিঙ্গ : মহিলা		



151 নাম : গুরুপদ নায়েক পিতার নাম: সনাতন নায়েক বাড়ির নং : n0038 বয়স : 58 লিঙ্গ : পুরুষ	WB/29/218/126145	ফটো উপলব্ধ	152 নাম : গীতা নায়েক স্বামীর নাম: তরুণ নায়েক বাড়ির নং : n0037 বয়স : 54 লিঙ্গ : মহিলা	WB/29/218/126373	ফটো উপলব্ধ	153 নাম : তরুণ নায়েক পিতার নাম: সনাতন নায়েক বাড়ির নং : n0037 বয়স : 56 লিঙ্গ : পুরুষ	WB/29/218/126121	ফটো উপলব্ধ
154 নাম : সুধাংশু নায়েক পিতার নাম: প্রফুল্ল কুমার নায়েক বাড়ির নং : n0036 বয়স : 48 লিঙ্গ : পুরুষ	LWJ1414069	ফটো উপলব্ধ	155 নাম : প্রফুল্ল নায়েক পিতার নাম: সনাতন নায়েক বাড়ির নং : n0036 বয়স : 77 লিঙ্গ : পুরুষ	WB/29/218/126175	ফটো উপলব্ধ	156 নাম : বিশ্বজিৎ নায়েক পিতার নাম: কৃষ্ণ নায়েক বাড়ির নং : n0085 বয়স : 28 লিঙ্গ : পুরুষ	SKS1927532	ফটো উপলব্ধ
157 নাম : তপন নায়েক পিতার নাম: সুধাংশু নায়েক বাড়ির নং : এন0036 বয়স : 23 লিঙ্গ : পুরুষ	SKS2362515	ফটো উপলব্ধ	158 নাম : শিখা নায়েক স্বামীর নাম: বিশ্বজিৎ নায়েক বাড়ির নং : এন0085 বয়স : 24 লিঙ্গ : মহিলা	SKS2468932	ফটো উপলব্ধ	159 নাম : বাপন নায়েক পিতার নাম: সুধাংশু নায়েক বাড়ির নং : N0036 বয়স : 26 লিঙ্গ : পুরুষ	SKS2231918	ফটো উপলব্ধ
160 নাম : রীনা নায়েক স্বামীর নাম: সুধাংশু নায়েক বাড়ির নং : n0036 বয়স : 47 লিঙ্গ : মহিলা	LWJ1845221	ফটো উপলব্ধ	161 নাম : মিনতী নায়েক পিতার নাম: রবি নায়েক বাড়ির নং : এন0039 বয়স : 35 লিঙ্গ : মহিলা	SKS2061844	ফটো উপলব্ধ	162 নাম : যমুনা হালদার নায়েক স্বামীর নাম: রাজু নায়েক বাড়ির নং : এন0039 বয়স : 23 লিঙ্গ : মহিলা	SKS2524411	ফটো উপলব্ধ
163 নাম : সুভাসী দাস স্বামীর নাম: অক্ষয় দাস বাড়ির নং : n0035 বয়স : 31 লিঙ্গ : মহিলা	SKS1901966	ফটো উপলব্ধ	164 নাম : সুন্দরী প্রামানিক পিতার নাম: রজনী দাস বাড়ির নং : n0035 বয়স : 74 লিঙ্গ : মহিলা	SKS1432525	ফটো উপলব্ধ	165 নাম : বিজয় প্রামানিক পিতার নাম: বিষ্ণু প্রামানিক বাড়ির নং : n0062 বয়স : 30 লিঙ্গ : পুরুষ	SKS1689215	ফটো উপলব্ধ
166 নাম : আরতি প্রামানিক পিতার নাম: মহন্ত কুমার প্রামানিক বাড়ির নং : n0062 বয়স : 45 লিঙ্গ : মহিলা	LWJ2186807	ফটো উপলব্ধ	167 নাম : বাবলু প্রামানিক পিতার নাম: মহন্ত প্রামানিক বাড়ির নং : n0062 বয়স : 45 লিঙ্গ : পুরুষ	LWJ2051605	ফটো উপলব্ধ	168 নাম : সারথী নায়েক পিতার নাম: মহন্ত প্রামানিক বাড়ির নং : n0062 বয়স : 55 লিঙ্গ : মহিলা	WB/29/218/126195	ফটো উপলব্ধ
169 নাম : মন্থাথ পরামানিক স্বামীর নাম: মহন্ত পরামানিক বাড়ির নং : n0062 বয়স : 78 লিঙ্গ : মহিলা	SKS1689207	ফটো উপলব্ধ	170 নাম : মীনা প্রামানিক স্বামীর নাম: শম্ভু প্রামানিক বাড়ির নং : n0079 বয়স : 36 লিঙ্গ : মহিলা	SKS1368927	ফটো উপলব্ধ	171 নাম : শম্ভু পরামানিক পিতার নাম: মহন্ত পরামানিক বাড়ির নং : n0079 বয়স : 53 লিঙ্গ : পুরুষ	WB/29/218/126477	ফটো উপলব্ধ
172 নাম : সবিতা প্রামানিক স্বামীর নাম: বাবলু প্রামানিক বাড়ির নং : n0006 বয়স : 42 লিঙ্গ : মহিলা	LWJ2051647	ফটো উপলব্ধ	173 নাম : তাপস পাতর পিতার নাম: সুদন পাতর বাড়ির নং : n0057 বয়স : 32 লিঙ্গ : পুরুষ	SKS1757467	ফটো উপলব্ধ	174 নাম : নিতাই পাতর পিতার নাম: হরিপদ পাতর বাড়ির নং : n0051 বয়স : 30 লিঙ্গ : পুরুষ	SKS1757509	ফটো উপলব্ধ
175 নাম : বর্না পাতর স্বামীর নাম: সুদন পাতর বাড়ির নং : n0057 বয়স : 56 লিঙ্গ : মহিলা	WB/29/218/126685	ফটো উপলব্ধ	176 নাম : সুদন পাতর পিতার নাম: হরিপদ পাতর বাড়ির নং : n0057 বয়স : 59 লিঙ্গ : পুরুষ	WB/29/218/126729	ফটো উপলব্ধ	177 নাম : সরস্বতী পাতর স্বামীর নাম: নেপাল পাতর বাড়ির নং : n0051 বয়স : 41 লিঙ্গ : মহিলা	LWJ2051639	ফটো উপলব্ধ
178 নাম : নেপাল পাতর পিতার নাম: নিমাই পাতর বাড়ির নং : n0051 বয়স : 46 লিঙ্গ : পুরুষ	LWJ2051621	ফটো উপলব্ধ	179 নাম : গৌর পাতর পিতার নাম: ভাদু পাতর বাড়ির নং : n0051 বয়স : 30 লিঙ্গ : পুরুষ	SKS1689223	ফটো উপলব্ধ	180 নাম : মঙ্গলা পাতর স্বামীর নাম: ভাদু পাতর বাড়ির নং : n0051 বয়স : 57 লিঙ্গ : মহিলা	WB/29/218/126214	ফটো উপলব্ধ



181 নাম : সুরজ পাতর পিতার নাম: অশোক পাতর বাড়ির নং : এন0074 বয়স : 26 লিঙ্গ : পুরুষ	SKS2061794 ফটো উপলব্ধ	182 নাম : গণেশ পাতর পিতার নাম: হরিপদ পাতর বাড়ির নং : n0058 বয়স : 59 লিঙ্গ : পুরুষ	WB/29/218/126605 ফটো উপলব্ধ	183 নাম : খগেন পাতর পিতার নাম: গণেশ পাতর বাড়ির নং : n0058 বয়স : 35 লিঙ্গ : পুরুষ	SKS1238005 ফটো উপলব্ধ
184 নাম : সাবীবালা পাতর স্বামীর নাম: কৃষ্ণ পাতর বাড়ির নং : n0059 বয়স : 60 লিঙ্গ : মহিলা	WB/29/218/126563 ফটো উপলব্ধ	185 নাম : সহদেব পাতর পিতার নাম: কৃষ্ণ পাতর বাড়ির নং : n0059 বয়স : 32 লিঙ্গ : পুরুষ	SKS1669282 ফটো উপলব্ধ	186 নাম : লব পাতর পিতার নাম: কৃষ্ণ পাতর বাড়ির নং : n0059 বয়স : 31 লিঙ্গ : পুরুষ	SKS1689181 ফটো উপলব্ধ
187 নাম : কুশদ্বজ পাতর পিতার নাম: কৃষ্ণ পাতর বাড়ির নং : n0059 বয়স : 31 লিঙ্গ : পুরুষ	SKS1689199 ফটো উপলব্ধ	188 নাম : নিয়তি পাতর স্বামীর নাম: অশোক পাতর বাড়ির নং : n0059 বয়স : 42 লিঙ্গ : মহিলা	LWJ2051613 ফটো উপলব্ধ	189 নাম : মনু কুমার পাতর পিতার নাম: কালীপদ পাতর বাড়ির নং : n0070 বয়স : 51 লিঙ্গ : পুরুষ	LWJ1520311 ফটো উপলব্ধ
190 নাম : পঞ্চমীরানী পাতর স্বামীর নাম: মনু কুমার পাতর বাড়ির নং : n0070 বয়স : 46 লিঙ্গ : মহিলা	LWJ1520279 ফটো উপলব্ধ	191 নাম : মিতু পাতর পিতার নাম: মনু পাতর বাড়ির নং : n0070 বয়স : 32 লিঙ্গ : মহিলা	SKS1599570 ফটো উপলব্ধ	192 নাম : নেপাল পাতর পিতার নাম: মনু পাতর বাড়ির নং : n0070 বয়স : 31 লিঙ্গ : পুরুষ	SKS1599562 ফটো উপলব্ধ
193 নাম : মঞ্জু পাতর স্বামীর নাম: গণেশ পাতর বাড়ির নং : n0058 বয়স : 56 লিঙ্গ : মহিলা	SKS2124626 ফটো উপলব্ধ	194 নাম : দেবানন্দ পাতর পিতার নাম: নেপাল পাতর বাড়ির নং : এন0051 বয়স : 23 লিঙ্গ : পুরুষ	SKS2366672 ফটো উপলব্ধ	195 নাম : অনিমা পাতর স্বামীর নাম: তাপস পাতর বাড়ির নং : এন0057 বয়স : 25 লিঙ্গ : মহিলা	SKS2362762 ফটো উপলব্ধ
196 নাম : পিঙ্কি মহাদন্দ পাতর স্বামীর নাম: গৌর পাতর বাড়ির নং : এন0051 বয়স : 23 লিঙ্গ : মহিলা	SKS2362804 ফটো উপলব্ধ	197 নাম : মান্নি বেরা পাতর স্বামীর নাম: লব পাতর বাড়ির নং : এন0059 বয়স : 25 লিঙ্গ : মহিলা	SKS2386092 ফটো উপলব্ধ	198 নাম : বার্না পাতর সিং স্বামীর নাম: বিকাশ সিং বাড়ির নং : n0070 বয়স : 32 লিঙ্গ : মহিলা	SKS1506336 ফটো উপলব্ধ
199 নাম : সৌরভ পাতর পিতার নাম: অশোক পাতর বাড়ির নং : এন0074 বয়স : 24 লিঙ্গ : পুরুষ	SKS2371532 ফটো উপলব্ধ	200 নাম : শেফালী গঞ্জন পাতর স্বামীর নাম: নেপাল পাতর বাড়ির নং : এন0070 বয়স : 26 লিঙ্গ : মহিলা	SKS2061877 ফটো উপলব্ধ	201 নাম : বলি পাতর স্বামীর নাম: খগেন পাতর বাড়ির নং : n0058 বয়স : 30 লিঙ্গ : মহিলা	SKS1901974 ফটো উপলব্ধ
202 নাম : অশোক পাতর পিতার নাম: কৃষ্ণ পাতর বাড়ির নং : n0074 বয়স : 46 লিঙ্গ : পুরুষ	LWJ1844398 ফটো উপলব্ধ	203 নাম : কবিতা ঘোষ পাতর স্বামীর নাম: সুরজ পাতর বাড়ির নং : এন0074 বয়স : 22 লিঙ্গ : মহিলা	SKS2524403 ফটো উপলব্ধ	204 নাম : অপর্ণা ফাঁড়িদার স্বামীর নাম: তরুণ ফাঁড়িদার বাড়ির নং : n0003 বয়স : 36 লিঙ্গ : মহিলা	SKS1368885 ফটো উপলব্ধ
205 নাম : তরুণ ফাঁড়িদার পিতার নাম: বানু ফাঁড়িদার বাড়ির নং : n0003 বয়স : 48 লিঙ্গ : পুরুষ	LWJ1845171 ফটো উপলব্ধ	206 নাম : মিতু ফাঁড়িদার স্বামীর নাম: অরুণ ফাঁড়িদার বাড়ির নং : n0063 বয়স : 44 লিঙ্গ : মহিলা	LWJ2186781 ফটো উপলব্ধ	207 নাম : অরুণ ফাঁড়িদার পিতার নাম: বানু ফাঁড়িদার বাড়ির নং : n0063 বয়স : 50 লিঙ্গ : পুরুষ	LWJ2051654 ফটো উপলব্ধ
208 নাম : রাধা ফাঁড়িদার স্বামীর নাম: বানু ফাঁড়িদার বাড়ির নং : n0063 বয়স : 82 লিঙ্গ : মহিলা	WB/29/218/126743 ফটো উপলব্ধ	209 নাম : অমর ফাঁড়িদার পিতার নাম: অরুণ ফাঁড়িদার বাড়ির নং : এন0063 বয়স : 24 লিঙ্গ : পুরুষ	SKS2289890 ফটো উপলব্ধ	210 নাম : সমর ফাঁড়িদার পিতার নাম: অরুণ ফাঁড়িদার বাড়ির নং : এন0063 বয়স : 28 লিঙ্গ : পুরুষ	SKS2061703 ফটো উপলব্ধ



211	YMD1712488	নাম : মৌমিতা জানা বরম স্বামীর নাম : কৌশিক বরম বাড়ির নং : এন0019 বয়স : 32 লিঙ্গ : মহিলা	ফটো উপলব্ধ	212	SKS1238179	নাম : সূতপা বরম স্বামীর নাম : সমীর বরম বাড়ির নং : n0020 বয়স : 36 লিঙ্গ : মহিলা	ফটো উপলব্ধ	213	SKS1506344	নাম : প্রদীপ বরম পিতার নাম : কার্তিক বরম বাড়ির নং : n0020 বয়স : 44 লিঙ্গ : পুরুষ	ফটো উপলব্ধ
214	LWJ1519420	নাম : সমীর কুমার বরম পিতার নাম : কার্তিক বরম বাড়ির নং : n0020 বয়স : 45 লিঙ্গ : পুরুষ	ফটো উপলব্ধ	215	WB/29/218/126447	নাম : মীনা বরম স্বামীর নাম : কার্তিক বরম বাড়ির নং : n0020 বয়স : 70 লিঙ্গ : মহিলা	ফটো উপলব্ধ	216	SKS0252502	নাম : কৌশিক কুমার বরম পিতার নাম : গনেশ চন্দ্র বরম বাড়ির নং : n0019 বয়স : 38 লিঙ্গ : পুরুষ	ফটো উপলব্ধ
217	WB/29/218/126390	নাম : আভা বরম স্বামীর নাম : গনেশ বরম বাড়ির নং : n0019 বয়স : 59 লিঙ্গ : মহিলা	ফটো উপলব্ধ	218	WB/29/218/126389	নাম : গনেশ বরম পিতার নাম : শিবপ্রসাদ বরম বাড়ির নং : n0019 বয়স : 65 লিঙ্গ : পুরুষ	ফটো উপলব্ধ	219	SKS0252460	নাম : প্রদীপ বরম পিতার নাম : উত্তম বরম বাড়ির নং : n0017 বয়স : 38 লিঙ্গ : পুরুষ	ফটো উপলব্ধ
220	WB/29/218/126513	নাম : বর্না বরম স্বামীর নাম : উত্তম বরম বাড়ির নং : n0017 বয়স : 56 লিঙ্গ : মহিলা	ফটো উপলব্ধ	221	SKS2061836	নাম : আরতি হাঁসদা মূর্মা স্বামীর নাম : শুকলাল মূর্মা বাড়ির নং : এন0081 বয়স : 26 লিঙ্গ : মহিলা	ফটো উপলব্ধ	222	SKS1901941	নাম : শুকলাল মূর্মা পিতার নাম : রবি মূর্মা বাড়ির নং : n0081 বয়স : 29 লিঙ্গ : পুরুষ	ফটো উপলব্ধ
223	WB/29/218/093263	নাম : রবি মূর্মা পিতার নাম : শুকলাল মূর্মা বাড়ির নং : n0081 বয়স : 75 লিঙ্গ : পুরুষ	ফটো উপলব্ধ	224	LWJ1845239	নাম : উত্তম মাইতি পিতার নাম : শম্ভুনাথ মাইতি বাড়ির নং : n0029 বয়স : 45 লিঙ্গ : পুরুষ	ফটো উপলব্ধ	225	SKS2061760	নাম : প্রতিমা মাইতি পিতার নাম : তাপস মাইতি বাড়ির নং : এন0018 বয়স : 26 লিঙ্গ : মহিলা	ফটো উপলব্ধ
226	SKS2022846	নাম : পম্পা সেন (মাইতি) স্বামীর নাম : শ্যামল কুমার মাইতি বাড়ির নং : n0008 বয়স : 33 লিঙ্গ : মহিলা	ফটো উপলব্ধ	227	SKS1927599	নাম : শিল্পা মাইতি পিতার নাম : স্বপন কুমার মাইতি বাড়ির নং : n0091 বয়স : 28 লিঙ্গ : মহিলা	ফটো উপলব্ধ	228	SKS2386118	নাম : সৌরভ মাইতি পিতার নাম : স্বপন কুমার মাইতি বাড়ির নং : এন0082 বয়স : 23 লিঙ্গ : পুরুষ	ফটো উপলব্ধ
229	SKS2452605	নাম : তনয় মাইতি পিতার নাম : তাপস মাইতি বাড়ির নং : এন0018 বয়স : 22 লিঙ্গ : পুরুষ	ফটো উপলব্ধ	230	SKS2308575	নাম : স্বপন কুমার মাইতি পিতার নাম : মদন মোহন মাইতি বাড়ির নং : n0082 বয়স : 62 লিঙ্গ : পুরুষ	ফটো উপলব্ধ	231	LWJ1521434	নাম : আভা দাস মাইতি স্বামীর নাম : স্বপন কুমার মাইতি বাড়ির নং : n0029 বয়স : 58 লিঙ্গ : মহিলা	ফটো উপলব্ধ
232	SKS1151984	নাম : মুক্তি মাইতি পিতার নাম : দুলাল মাইতি বাড়ির নং : n0069 বয়স : 37 লিঙ্গ : পুরুষ	ফটো উপলব্ধ	233	SKS1368851	নাম : কনিকা মাইতি স্বামীর নাম : শক্তিপদ মাইতি বাড়ির নং : n0069 বয়স : 35 লিঙ্গ : মহিলা	ফটো উপলব্ধ	234	LWJ2051670	নাম : শক্তিপদ মাইতি পিতার নাম : দুলাল মাইতি বাড়ির নং : n0069 বয়স : 41 লিঙ্গ : পুরুষ	ফটো উপলব্ধ
235	WB/29/218/126514	নাম : দুলাল মাইতি পিতার নাম : হরিপদ মাইতি বাড়ির নং : n0069 বয়স : 68 লিঙ্গ : পুরুষ	ফটো উপলব্ধ	236	SKS2124733	নাম : সবিতা মাইতি স্বামীর নাম : শম্ভুনাথ মাইতি বাড়ির নং : n0029 বয়স : 62 লিঙ্গ : মহিলা	ফটো উপলব্ধ	237	LWJ1414051	নাম : নিয়তি রানী মাইতি স্বামীর নাম : তাপস কুমার মাইতি বাড়ির নং : n0018 বয়স : 45 লিঙ্গ : মহিলা	ফটো উপলব্ধ
238	SKS1238104	নাম : চঞ্চলা মাইতি স্বামীর নাম : মানস মাইতি বাড়ির নং : n0018 বয়স : 36 লিঙ্গ : মহিলা	ফটো উপলব্ধ	239	SKS1238203	নাম : মানস মাইতি পিতার নাম : নিরঞ্জন মাইতি বাড়ির নং : n0018 বয়স : 43 লিঙ্গ : পুরুষ	ফটো উপলব্ধ	240	WB/29/218/126790	নাম : তাপস মাইতি পিতার নাম : নিরঞ্জন মাইতি বাড়ির নং : n0018 বয়স : 50 লিঙ্গ : পুরুষ	ফটো উপলব্ধ



241 নাম : ছায়া মাইতি স্বামীর নাম: নিরঞ্জন মাইতি বাড়ির নং : n0018 বয়স : 64 লিঙ্গ : মহিলা	WB/29/218/126524	ফটো উপলব্ধ	242 নাম : নিরঞ্জন মাইতি পিতার নাম: নলিনী মাইতি বাড়ির নং : n0018 বয়স : 70 লিঙ্গ : পুরুষ	WB/29/218/126523	ফটো উপলব্ধ	243 নাম : অসিত মাইতি পিতার নাম: চিত্তরঞ্জন মাইতি বাড়ির নং : n0009 বয়স : 54 লিঙ্গ : পুরুষ	WB/29/218/126777	ফটো উপলব্ধ
244 নাম : কনকলতা মাইতি স্বামীর নাম: চিত্তরঞ্জন মাইতি বাড়ির নং : n0009 বয়স : 68 লিঙ্গ : মহিলা	WB/29/218/126443	ফটো উপলব্ধ	245 নাম : চিত্তরঞ্জন মাইতি পিতার নাম: নলিনী মাইতি বাড়ির নং : n0009 বয়স : 74 লিঙ্গ : পুরুষ	WB/29/218/126442	ফটো উপলব্ধ	246 নাম : শ্যামল কুমার মাইতি পিতার নাম: সত্যরঞ্জন মাইতি বাড়ির নং : n0008 বয়স : 34 লিঙ্গ : পুরুষ	SKS1368943	ফটো উপলব্ধ
247 নাম : ছন্দা মাইতি স্বামীর নাম: সত্যরঞ্জন মাইতি বাড়ির নং : n0008 বয়স : 60 লিঙ্গ : মহিলা	WB/29/218/126546	ফটো উপলব্ধ	248 নাম : সত্যরঞ্জন মাইতি পিতার নাম: নলিনী মাইতি বাড়ির নং : n0008 বয়স : 66 লিঙ্গ : পুরুষ	WB/29/218/126330	ফটো উপলব্ধ	249 নাম : কৃষ্ণা মাইতি স্বামীর নাম: অসিত মাইতি বাড়ির নং : n0007 বয়স : 44 লিঙ্গ : মহিলা	LWJ2051662	ফটো উপলব্ধ
250 নাম : দিপালী দে (মাইতি) স্বামীর নাম: উত্তম মাইতি বাড়ির নং : n0029 বয়স : 35 লিঙ্গ : মহিলা	SKS1757459	ফটো উপলব্ধ	251 নাম : অশোক কুমার মাইতি পিতার নাম: অসিত মাইতি বাড়ির নং : n0009 বয়স : 29 লিঙ্গ : পুরুষ	SKS1757442	ফটো উপলব্ধ	252 নাম : মল্লিকা দাস (মাইতি) স্বামীর নাম: মুক্তি মাইতি বাড়ির নং : n0069 বয়স : 30 লিঙ্গ : মহিলা	SKS1757558	ফটো উপলব্ধ
253 নাম : অষ্টমী প্রামানিক (নায়েক) স্বামীর নাম: পবন নায়েক বাড়ির নং : n0049 বয়স : 39 লিঙ্গ : মহিলা	SKS1368703	ফটো উপলব্ধ	254 নাম : অষ্টমী রানা স্বামীর নাম: শ্রীকান্ত রানা বাড়ির নং : n0049 বয়স : 35 লিঙ্গ : মহিলা	SKS1238088	ফটো উপলব্ধ	255 নাম : শ্রীকান্ত রানা পিতার নাম: কানাই রানা বাড়ির নং : n0049 বয়স : 42 লিঙ্গ : পুরুষ	LWJ2317204	ফটো উপলব্ধ
256 নাম : হেমন্ত রানা পিতার নাম: কানাই রানা বাড়ির নং : n0049 বয়স : 42 লিঙ্গ : পুরুষ	SKS0252726	ফটো উপলব্ধ	257 নাম : সম্পা রানা স্বামীর নাম: হেমন্ত রানা বাড়ির নং : n0049 বয়স : 32 লিঙ্গ : মহিলা	SKS1599612	ফটো উপলব্ধ	258 নাম : গীতা রাণা স্বামীর নাম: কানাই রানা বাড়ির নং : n0049 বয়স : 72 লিঙ্গ : মহিলা	SKS2158640	ফটো উপলব্ধ
259 নাম : কার্তিক রানা পিতার নাম: ভীম চরণ রানা বাড়ির নং : এন0050 বয়স : 25 লিঙ্গ : পুরুষ	SKS2371698	ফটো উপলব্ধ	260 নাম : সৌমেন রাণা পিতার নাম: শ্রীমন্ত রাণা বাড়ির নং : এন0054 বয়স : 23 লিঙ্গ : পুরুষ	SKS2365997	ফটো উপলব্ধ	261 নাম : মীনা রানী রানা(রানা) স্বামীর নাম: গোপাল চন্দ্র রানা(রানা) বাড়ির নং : n0055 বয়স : 35 লিঙ্গ : মহিলা	SKS1599653	ফটো উপলব্ধ
262 নাম : গোপাল চন্দ্র রানা পিতার নাম: গঙ্গাচন্দ্র রানা বাড়ির নং : n0055 বয়স : 40 লিঙ্গ : পুরুষ	SKS1238112	ফটো উপলব্ধ	263 নাম : অনিমা রানী রানা স্বামীর নাম: সঞ্জয় রানা বাড়ির নং : n0055 বয়স : 48 লিঙ্গ : মহিলা	LWJ1413475	ফটো উপলব্ধ	264 নাম : সঞ্জয় কুমার রানা পিতার নাম: গঙ্গারাম রানা বাড়ির নং : n0055 বয়স : 50 লিঙ্গ : পুরুষ	LWJ1413467	ফটো উপলব্ধ
265 নাম : সন্ধ্যারানী রানা স্বামীর নাম: গঙ্গারাম রানা বাড়ির নং : n0055 বয়স : 66 লিঙ্গ : মহিলা	WB/29/218/126144	ফটো উপলব্ধ	266 নাম : শম্ভু রানা পিতার নাম: সঞ্জয় কুমার রানা বাড়ির নং : এন0055 বয়স : 21 লিঙ্গ : পুরুষ	SKS2511251	ফটো উপলব্ধ	267 নাম : মৌসুমী রানা স্বামীর নাম: শ্রীমন্ত রানা বাড়ির নং : n0054 বয়স : 47 লিঙ্গ : মহিলা	LWJ1414044	ফটো উপলব্ধ
268 নাম : শ্রীমন্ত রানা পিতার নাম: কানাই রানা বাড়ির নং : n0054 বয়স : 51 লিঙ্গ : পুরুষ	WB/29/218/126237	ফটো উপলব্ধ	269 নাম : পৌরীরানী রানা স্বামীর নাম: বুদ্ধদেব রানা বাড়ির নং : n0053 বয়স : 62 লিঙ্গ : মহিলা	WB/29/218/126518	ফটো উপলব্ধ	270 নাম : বুদ্ধদেব রানা পিতার নাম: নিমাই রানা বাড়ির নং : n0053 বয়স : 67 লিঙ্গ : পুরুষ	WB/29/218/126517	ফটো উপলব্ধ



271 নাম : রীনারাণী রানা স্বামীর নাম: ভীমচরন রানা বাড়ির নং : n0050 বয়স : 52 লিঙ্গ : মহিলা ফটো উপলব্ধ	WB/29/218/126497	272 নাম : ভীমচরন রানা পিতার নাম: সতীশ রানা বাড়ির নং : n0050 বয়স : 56 লিঙ্গ : পুরুষ ফটো উপলব্ধ	WB/29/218/126637	273 নাম : উর্মিলা রানা (পাতর) স্বামীর নাম: সহদেব পাতর বাড়ির নং : n0094 বয়স : 30 লিঙ্গ : মহিলা ফটো উপলব্ধ	SKS2022838
274 নাম : বিউটি সুর স্বামীর নাম: প্রশান্ত সুর বাড়ির নং : n0048 বয়স : 34 লিঙ্গ : মহিলা ফটো উপলব্ধ	SKS1506351	275 নাম : শংকর সুর পিতার নাম: ক্ষুদিরাম সুর বাড়ির নং : n0025 বয়স : 72 লিঙ্গ : পুরুষ ফটো উপলব্ধ	WB/29/218/126569	276 নাম : ষোড়শী সুর স্বামীর নাম: শংকর সুর বাড়ির নং : n0025 বয়স : 65 লিঙ্গ : মহিলা ফটো উপলব্ধ	WB/29/218/126415
277 নাম : শুভেন্দু সুর পিতার নাম: শংকর সুর বাড়ির নং : n0025 বয়স : 36 লিঙ্গ : পুরুষ ফটো উপলব্ধ	SKS1368505	278 নাম : তাপসী সুর স্বামীর নাম: নিমাই সুর বাড়ির নং : n0027 বয়স : 51 লিঙ্গ : মহিলা ফটো উপলব্ধ	WB/29/218/126416	279 নাম : অপূর্ব কুমার সুর পিতার নাম: নিমাই চন্দ্র সুর বাড়ির নং : n0027 বয়স : 32 লিঙ্গ : পুরুষ ফটো উপলব্ধ	SKS1506369
280 নাম : পুতুল সুর স্বামীর নাম: অশোক সুর বাড়ির নং : n0028 বয়স : 53 লিঙ্গ : মহিলা ফটো উপলব্ধ	WB/29/218/126261	281 নাম : শীতল কুমার সুর পিতার নাম: অশোক কুমার সুর বাড়ির নং : n0028 বয়স : 35 লিঙ্গ : পুরুষ ফটো উপলব্ধ	SKS1238153	282 নাম : মানসী দে(সুর) স্বামীর নাম: শীতল কুমার সুর বাড়ির নং : n0028 বয়স : 32 লিঙ্গ : মহিলা ফটো উপলব্ধ	SKS1599679
283 নাম : মন্থনাথ সুর পিতার নাম: সুধীর সুর বাড়ির নং : n0031 বয়স : 56 লিঙ্গ : পুরুষ ফটো উপলব্ধ	WB/29/218/126094	284 নাম : নিলীমা সুর স্বামীর নাম: মন্থনাথ সুর বাড়ির নং : n0031 বয়স : 53 লিঙ্গ : মহিলা ফটো উপলব্ধ	WB/29/218/126227	285 নাম : দেবপ্রসাদ সুর পিতার নাম: মন্থনাথ সুর বাড়ির নং : n0031 বয়স : 32 লিঙ্গ : পুরুষ ফটো উপলব্ধ	SKS1599604
286 নাম : পঞ্চানন সুর পিতার নাম: অনুকুল চন্দ্র সুর বাড়ির নং : n0033 বয়স : 59 লিঙ্গ : পুরুষ ফটো উপলব্ধ	SKS2124741	287 নাম : শিখারানী সুর স্বামীর নাম: পঞ্চানন সুর বাড়ির নং : n0033 বয়স : 52 লিঙ্গ : মহিলা ফটো উপলব্ধ	WB/29/218/126731	288 নাম : শিবপ্রসাদ সুর পিতার নাম: পঞ্চানন সুর বাড়ির নং : n0033 বয়স : 41 লিঙ্গ : পুরুষ ফটো উপলব্ধ	LWJ2186799
289 নাম : সন্ধ্যা সুর স্বামীর নাম: কাঙ্গাল সুর বাড়ির নং : n0034 বয়স : 69 লিঙ্গ : মহিলা ফটো উপলব্ধ	WB/29/218/126732	290 নাম : জিতেন্দ্রনাথ সুর পিতার নাম: লক্ষীকান্ত সুর বাড়ির নং : n0048 বয়স : 80 লিঙ্গ : পুরুষ ফটো উপলব্ধ	SKS2124592	291 নাম : মেহলতা সুর স্বামীর নাম: জিতেন্দ্রনাথ সুর বাড়ির নং : n0048 বয়স : 70 লিঙ্গ : মহিলা ফটো উপলব্ধ	SKS2124600
292 নাম : সত্যরত সুর পিতার নাম: সুশান্ত সুর বাড়ির নং : এন0048 বয়স : 23 লিঙ্গ : পুরুষ ফটো উপলব্ধ	SKS2452571	293 নাম : সত্যনিকা দে সুর স্বামীর নাম: শিবপ্রসাদ সুর বাড়ির নং : এন0033 বয়স : 35 লিঙ্গ : মহিলা ফটো উপলব্ধ	NKP1722099	294 নাম : অশোক কুমার সুর পিতার নাম: বিভূতি সুর বাড়ির নং : n0028 বয়স : 58 লিঙ্গ : পুরুষ ফটো উপলব্ধ	SKS2280550
295 নাম : সুস্মিতা সুর পিতার নাম: সুশান্ত সুর বাড়ির নং : এন0048 বয়স : 25 লিঙ্গ : মহিলা ফটো উপলব্ধ	SKS2322451	296 নাম : শুভাশীষ সুর পিতার নাম: মন্থনাথ সুর বাড়ির নং : n0086 বয়স : 28 লিঙ্গ : পুরুষ ফটো উপলব্ধ	SKS1927540	297 নাম : শেফালী সুর স্বামীর নাম: ধীরেন্দ্র সুর বাড়ির নং : n0024 বয়স : 70 লিঙ্গ : মহিলা ফটো উপলব্ধ	WB/29/218/126633
298 নাম : ধীরেন্দ্র সুর পিতার নাম: ক্ষুদিরাম সুর বাড়ির নং : n0048 বয়স : 75 লিঙ্গ : পুরুষ ফটো উপলব্ধ	WB/29/218/126384	299 নাম : নন্দিতারানী সুর স্বামীর নাম: সুশান্ত সুর বাড়ির নং : n0048 বয়স : 47 লিঙ্গ : মহিলা ফটো উপলব্ধ	LWJ1845163	300 নাম : প্রশান্ত সুর পিতার নাম: জীতেন্দ্র সুর বাড়ির নং : n0048 বয়স : 46 লিঙ্গ : পুরুষ ফটো উপলব্ধ	LWJ1518885



301	SKS2124618	ফটো উপলব্ধ	302	SKS1757574	ফটো উপলব্ধ	303	SKS1757566	ফটো উপলব্ধ
নাম : সুশান্ত সুর পিতার নাম: জিতেন্দ্রনাথ সুর বাড়ির নং : n0048 বয়স : 55 লিঙ্গ : পুরুষ			নাম : প্রতাপ সিংহ পিতার নাম: খগেন্দ্র নাথ সিংহ বাড়ির নং : n0034 বয়স : 47 লিঙ্গ : পুরুষ			নাম : মানবী সুর (সিংহ) স্বামীর নাম: প্রতাপ সিংহ বাড়ির নং : n0034 বয়স : 35 লিঙ্গ : মহিলা		
304	WB/29/218/126346	ফটো উপলব্ধ	305	LWJ2051696	ফটো উপলব্ধ	306	WB/29/218/126165	ফটো উপলব্ধ
নাম : নিমাই চন্দ্র সুর পিতার নাম: ক্ষুদিরাম সুর বাড়ির নং : n0027 বয়স : 64 লিঙ্গ : পুরুষ			নাম : লক্ষী সরেন স্বামীর নাম: কনু সরেন বাড়ির নং : n0073 বয়স : 45 লিঙ্গ : মহিলা			নাম : কনু সরেন পিতার নাম: ধনু সরেন বাড়ির নং : n0072 বয়স : 49 লিঙ্গ : পুরুষ		
307	SKS2061778	ফটো উপলব্ধ	308	SKS2022853	ফটো উপলব্ধ	309	SKS1669274	ফটো উপলব্ধ
নাম : সুজন সরেন পিতার নাম: কনু সরেন বাড়ির নং : এন0072 বয়স : 26 লিঙ্গ : পুরুষ			নাম : বিষ্ণুপ্রিয়া দোলই (সিং) স্বামীর নাম: রঞ্জন সিং বাড়ির নং : n0045 বয়স : 27 লিঙ্গ : মহিলা			নাম : বাসন্তী দন্দপাট (সিং) স্বামীর নাম: সঞ্জয় সিং বাড়ির নং : n0045 বয়স : 33 লিঙ্গ : মহিলা		
310	SKS1238146	ফটো উপলব্ধ	311	SKS1432558	ফটো উপলব্ধ	312	WB/29/218/126368	ফটো উপলব্ধ
নাম : সঞ্জয় সিং পিতার নাম: পঞ্চানন সিং বাড়ির নং : n0045 বয়স : 38 লিঙ্গ : পুরুষ			নাম : রঞ্জন সিং মায়ের নাম: কমলা সিং বাড়ির নং : n0045 বয়স : 34 লিঙ্গ : পুরুষ			নাম : কমলা সিং স্বামীর নাম: পঞ্চ সিং বাড়ির নং : n0045 বয়স : 72 লিঙ্গ : মহিলা		
313	LWJ2051704	ফটো উপলব্ধ	314	SKS1927573	ফটো উপলব্ধ	315	YMD1927557	ফটো উপলব্ধ
নাম : সরস্বতী সিং পিতার নাম: পঞ্চ সিং বাড়ির নং : n0002 বয়স : 48 লিঙ্গ : মহিলা			নাম : প্রদীপ নায়েক পিতার নাম: রবীন্দ্রনাথ নায়েক বাড়ির নং : n0089 বয়স : 28 লিঙ্গ : পুরুষ			নাম : মঙ্গল খান পিতার নাম: সমর খান বাড়ির নং : এন0070 বয়স : 36 লিঙ্গ : পুরুষ		
316	SKS2570711	ফটো উপলব্ধ	317	SKS2576189	ফটো উপলব্ধ	318	SKS2584217	ফটো উপলব্ধ
নাম : শম্পা পাল খামরই স্বামীর নাম: বিপ্লব খামরই বাড়ির নং : এন0060 বয়স : 21 লিঙ্গ : মহিলা			নাম : রচনা লোহার পাতর স্বামীর নাম: সৌরভ পাতর বাড়ির নং : এন0074 বয়স : 21 লিঙ্গ : মহিলা			নাম : সাগর ফাড়িদার পিতার নাম: তরণ ফাড়িদার বাড়ির নং : এন0070 বয়স : 20 লিঙ্গ : পুরুষ		
319	SKS2597029	ফটো উপলব্ধ						
নাম : স্নেহাংশু দে পিতার নাম: শান্তি গোপাল দে বাড়ির নং : এন0071 বয়স : 20 লিঙ্গ : পুরুষ								





320	1	SKS2637585
নাম : মানালী মাইতি পিতার নাম: মানস মাইতি বাড়ির নং : এন0018 বয়স : 18 লিঙ্গ : মহিলা		ফটো উপলব্ধ

321	1	SKS2637908
নাম : স্বস্তিকা ব্রম পিতার নাম: সমীর ব্রম বাড়ির নং : এন0020 বয়স : 18 লিঙ্গ : মহিলা		ফটো উপলব্ধ

322	1	ASQ2941581
নাম : তুলসী পোড়্যা পিতার নাম: অমর পোড়্যা বাড়ির নং : এন0086 বয়স : 22 লিঙ্গ : মহিলা		ফটো উপলব্ধ

নির্বাচক সংখ্যার সারসংক্ষেপ :

A) নির্বাচকের সংখ্যা :

	নির্বাচক তালিকার প্রকৃতি	নির্বাচক তালিকার পরিচিতি :	নির্বাচকের সংখ্যা :				
			পুরুষ	মহিলা	তৃতীয় লিঙ্গ	মোট	
I	মূল তালিকা	মূল তালিকা	বিশেষ নিবিড় সংশোধন ২০২৬ এর চূড়ান্ত ভোটার তালিকার সহিত 06-04-2026 তারিখ অবধি সংশোধিত নির্বাচক তালিকা	157	162	0	319
II	1- সংযোজন তালিকা	সংযোজনী 1	বিশেষ সংক্ষিপ্ত সংশোধন 2026	0	0	0	0
		সংযোজনী 2	ধারাবাহিক সংশোধন 2026	0	3	0	3
			মোট	0	3	0	3
III	2- বিয়োজন তালিকা	সংযোজনী 1	বিশেষ সংক্ষিপ্ত সংশোধন 2026	0	0	0	0
		সংযোজনী 2	ধারাবাহিক সংশোধন 2026	0	0	0	0
			মোট	0	0	0	0
IV	'লিঙ্গ ক্ষেত্রের' পরিবর্তনের কারণে পার্থক্য			0	0	0	0
V	বিচারপ্রক্রিয়ার অধীনস্থ			0	0	0	0
VI	বিচার বিভাগীয় আধিকারিক কর্তৃক বিচারপূর্বক নিষ্পত্তির পর বিয়োজিত			0	0	0	0
নির্বাচকের মোট সংখ্যা (I+II-III+IV-V-VI)				157	165	0	322

B) ক্রটি সংশোধনের সংখ্যা :

নির্বাচক তালিকার প্রকৃতি	নির্বাচক তালিকার পরিচিতি :	ক্রটি সংশোধনের সংখ্যা :
সংযোজনী 1	বিশেষ সংক্ষিপ্ত সংশোধন 2026	0
সংযোজনী 2	ধারাবাহিক সংশোধন 2026	0
	মোট	0

নির্বাচক নিবন্ধন আধিকারিকের স্বাক্ষর

E-মৃত, S-স্থানান্তরিত, R-একাধিকবার অন্তর্ভুক্ত, M-নিখোঁজ, Q-যোগ্য নহে