



## নির্বাচক তালিকা 2026 S25 পশ্চিমবঙ্গ

বিধানসভা নির্বাচনক্ষেত্রের নং, নাম ও সংরক্ষণের স্থিতি : 237 - বিনপুর (তপশীলি উপজাতি)		অংশ নং : 56			
বিধানসভা নির্বাচনক্ষেত্রটি যে লোকসভা নির্বাচনক্ষেত্রের / ক্ষেত্রসমূহের অন্তর্ভুক্ত তার নং, নাম ও সংরক্ষণ স্থিতি : 33 - ঝাড়গ্রাম (তপশীলি উপজাতি)					
1. সংশোধনের পূর্ণ বিবরণ					
সংশোধনের বৎসর :	2026	নির্বাচক তালিকার পরিচিতি : বিশেষ নিবিড় সংশোধন ২০২৬ এর চূড়ান্ত ভোটার তালিকার সহিত 06-04-2026 তারিখ অবধি সংশোধিত নির্বাচক তালিকা			
ভিত্তি তারিখ :	01-01-2026				
সংশোধনের প্রকৃতি :	ধারাবাহিক সংশোধন 2026				
প্রকাশনার তারিখ :	06-04-2026				
2. অংশ ও নির্বাচনী এলাকার পূর্ণ বিবরণ :					
অংশের ভাগ নং ও নাম :					
1-শিমুলপাল	প্রধান শহর/গ্রাম : আমলাগুড়া ওয়ার্ড : থানা : বেলপাহাড়ী গ্রাম পঞ্চগায়েত : সন্দাপাড়া ব্লক : বিনপুর-2 মহকুমা : ঝাড়গ্রাম জেলা : ঝাড়গ্রাম পিন : 721515				
2-বড়ডিহা					
3-আমলাগুড়া					
4-মুড়ারী					
3. ভোট গ্রহন কেন্দ্রের পূর্ণ বিবরণ :					
ভোট গ্রহন কেন্দ্রের নং, নাম :	ভোট গ্রহন কেন্দ্রের শ্রেণী :		গ্রামীণ		
56 - শিমুলপাল প্রাথমিক বিদ্যালয়	এই অংশে সহায়ক ভোটগ্রহন কেন্দ্রের সংখ্যা		0		
ভোট গ্রহন কেন্দ্রের ঠিকানা :	:				
শিমুলপাল প্রাথমিক বিদ্যালয়, -, শিমুলপাল					
4. নির্বাচকের সংখ্যা :					
প্রথম ক্রমিক নং	শেষ ক্রমিক নং	মোট সংখ্যা			
		পুরুষ	মহিলা	তৃতীয় লিঙ্গ	মোট
1	1093	539	551	0	1090

নির্বাচক নিবন্ধন আধিকারিকের স্বাক্ষর

Nazri Naksha

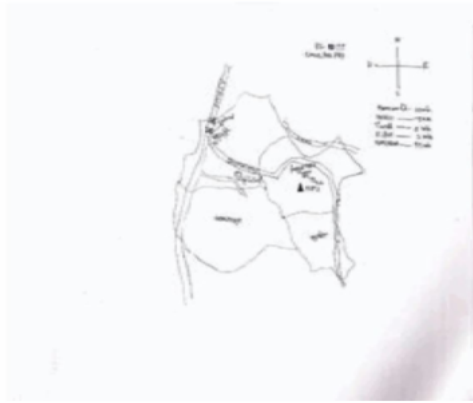

Google Map View



Polling Station Building Front View



Polling Station Front View



Cad View

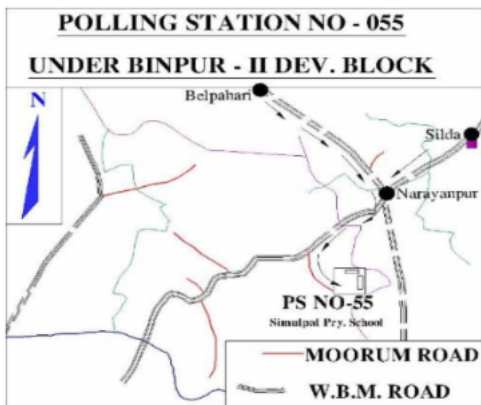

Key MAP View

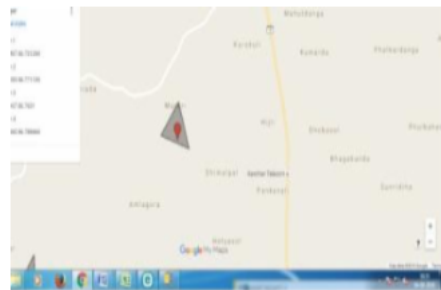



1 নাম : চন্দন কুন্ডর পিতার নাম: দ্বিজেন্দ্রনাথ কুন্ডর বাড়ির নং : n0291 বয়স : 26 লিঙ্গ : পুরুষ	XWQ2009843 ফটো উপলব্ধ	2 নাম : রানী কর্মকার স্বামীর নাম: সুনীল কর্মকার বাড়ির নং : n0080 বয়স : 47 লিঙ্গ : মহিলা	CYS1268937 ফটো উপলব্ধ	3 নাম : প্রসেনজিৎ কর্মকার পিতার নাম: সুনীল কর্মকার বাড়ির নং : n0284 বয়স : 29 লিঙ্গ : পুরুষ	XWQ1958214 ফটো উপলব্ধ
4 নাম : সুনীল কর্মকার মায়ের নাম: রাধা কর্মকার বাড়ির নং : n0080 বয়স : 50 লিঙ্গ : পুরুষ	WB/33/232/144107 ফটো উপলব্ধ	5 নাম : অনিল কর্মকার পিতার নাম: রাধু কর্মকার বাড়ির নং : এন0157 বয়স : 40 লিঙ্গ : পুরুষ	CYS1956424 ফটো উপলব্ধ	6 নাম : পূর্ণিমা কর্মকার স্বামীর নাম: অনিল কর্মকার বাড়ির নং : এন0156 বয়স : 30 লিঙ্গ : মহিলা	XWQ1622406 ফটো উপলব্ধ
7 নাম : অমলা কর্মকার স্বামীর নাম: কালীপদ কর্মকার বাড়ির নং : n0260 বয়স : 72 লিঙ্গ : মহিলা	WB/33/232/144061 ফটো উপলব্ধ	8 নাম : কালীপদ কর্মকার পিতার নাম: লক্ষী কর্মকার বাড়ির নং : n0260 বয়স : 80 লিঙ্গ : পুরুষ	WB/33/232/144219 ফটো উপলব্ধ	9 নাম : মুগলী কিস্কু অন্যান্য: বাজরু মুরমু বাড়ির নং : n0058 বয়স : 49 লিঙ্গ : মহিলা	CYS1635754 ফটো উপলব্ধ
10 নাম : দেওয়ান কিস্কু অন্যান্য: বাজরু মুরমু বাড়ির নং : n0058 বয়স : 58 লিঙ্গ : পুরুষ	CYS1635747 ফটো উপলব্ধ	11 নাম : শ্রীকান্ত মুরমু মায়ের নাম: ভারতী মুরমু বাড়ির নং : এন0058 বয়স : 27 লিঙ্গ : পুরুষ	XWQ2020923 ফটো উপলব্ধ	12 নাম : চরণ কিস্কু মায়ের নাম: দুলারি কিস্কু বাড়ির নং : এন0111 বয়স : 26 লিঙ্গ : পুরুষ	XWQ2020949 ফটো উপলব্ধ
13 নাম : সীতারানী মাহাত স্বামীর নাম: সুভজিত মাহাত বাড়ির নং : এন0058 বয়স : 31 লিঙ্গ : মহিলা	XWQ1519511 ফটো উপলব্ধ	14 নাম : বুদ্ধদেব কিস্কু পিতার নাম: দেওয়ান কিস্কু বাড়ির নং : এন000 বয়স : 24 লিঙ্গ : পুরুষ	XWQ2199552 ফটো উপলব্ধ	15 নাম : মাধুরী কুন্ডর স্বামীর নাম: রবীন কুন্ডর বাড়ির নং : n0007 বয়স : 34 লিঙ্গ : মহিলা	XWQ1622273 ফটো উপলব্ধ
16 নাম : সাবিত্রী কোন্ডর স্বামীর নাম: দ্বিজেন কোন্ডর বাড়ির নং : n0007 বয়স : 53 লিঙ্গ : মহিলা	WB/33/232/144180 ফটো উপলব্ধ	17 নাম : দ্বিজেন্দ্রনাথ কোন্ডর পিতার নাম: অক্ষয় কোন্ডর বাড়ির নং : n0007 বয়স : 58 লিঙ্গ : পুরুষ	WB/33/232/144345 ফটো উপলব্ধ	18 নাম : রবীন কোন্ডর মায়ের নাম: সুশীল কোন্ডর বাড়ির নং : n0007 বয়স : 47 লিঙ্গ : পুরুষ	CYS1955475 ফটো উপলব্ধ
19 নাম : রিংকু খামরই পিতার নাম: বন্টু খামরই বাড়ির নং : n0018 বয়স : 40 লিঙ্গ : পুরুষ	CYS1956549 ফটো উপলব্ধ	20 নাম : রূপালী খামরই স্বামীর নাম: ভবতোষ খামরই বাড়ির নং : n0018 বয়স : 46 লিঙ্গ : মহিলা	CYS1299155 ফটো উপলব্ধ	21 নাম : বন্টু খামরই পিতার নাম: উমেশ খামরই বাড়ির নং : n0018 বয়স : 74 লিঙ্গ : পুরুষ	WB/33/232/144018 ফটো উপলব্ধ
22 নাম : নিয়তী খামরই স্বামীর নাম: বন্টু খামরই বাড়ির নং : n0018 বয়স : 61 লিঙ্গ : মহিলা	WB/33/232/144019 ফটো উপলব্ধ	23 নাম : শান্তি দলই স্বামীর নাম: দীপু দলই বাড়ির নং : n0044 বয়স : 33 লিঙ্গ : মহিলা	XWQ1426865 ফটো উপলব্ধ	24 নাম : মুগলী হাঁসদা স্বামীর নাম: গুরুদাস হাঁসদা বাড়ির নং : n0271 বয়স : 39 লিঙ্গ : মহিলা	CYS2185247 ফটো উপলব্ধ
25 নাম : বলরাম খামরই পিতার নাম: ভবতোষ খামরই বাড়ির নং : এন0068 বয়স : 22 লিঙ্গ : পুরুষ	XWQ2241487 ফটো উপলব্ধ	26 নাম : ভবতোষ খামরই পিতার নাম: বন্টু খামরই বাড়ির নং : n0048 বয়স : 42 লিঙ্গ : পুরুষ	CYS1955483 ফটো উপলব্ধ	27 নাম : দীপু দলই পিতার নাম: গয়ারাম দলই বাড়ির নং : n0271 বয়স : 40 লিঙ্গ : পুরুষ	CYS1955491 ফটো উপলব্ধ
28 নাম : জবা দলই স্বামীর নাম: সম্রাট দলই বাড়ির নং : n0048 বয়স : 30 লিঙ্গ : মহিলা	XWQ2009975 ফটো উপলব্ধ	29 নাম : মদনচন্দ্র দলই পিতার নাম: হাড়িরাম দলই বাড়ির নং : n0046 বয়স : 72 লিঙ্গ : পুরুষ	WB/33/232/144126 ফটো উপলব্ধ	30 নাম : সরস্বতী দলই স্বামীর নাম: মদন দলই বাড়ির নং : n0046 বয়স : 65 লিঙ্গ : মহিলা	WB/33/232/144136 ফটো উপলব্ধ



31 নাম : গুরুপদ দলই পিতার নাম: মদন দলই বাড়ির নং : n0046 বয়স : 42 লিঙ্গ : পুরুষ	CYS1956564 ফটো উপলব্ধ	32 নাম : পবন দলই পিতার নাম: মদন দলই বাড়ির নং : n0046 বয়স : 40 লিঙ্গ : পুরুষ	CYS1956572 ফটো উপলব্ধ	33 নাম : শিবানী দলই স্বামীর নাম: পবন দলই বাড়ির নং : n0046 বয়স : 37 লিঙ্গ : মহিলা	XWQ1518992 ফটো উপলব্ধ
34 নাম : কনক দলই স্বামীর নাম: লালমোহন দলই বাড়ির নং : n0047 বয়স : 76 লিঙ্গ : মহিলা	WB/33/232/144098 ফটো উপলব্ধ	35 নাম : কমল দলই পিতার নাম: লালমোহন দলই বাড়ির নং : n0047 বয়স : 54 লিঙ্গ : পুরুষ	WB/33/232/144058 ফটো উপলব্ধ	36 নাম : তরুলতা দলই স্বামীর নাম: কমল দলই বাড়ির নং : n0047 বয়স : 44 লিঙ্গ : মহিলা	CYS1635374 ফটো উপলব্ধ
37 নাম : নির্মলকুমার দলই পিতার নাম: হাড়িরাম দলই বাড়ির নং : n0048 বয়স : 67 লিঙ্গ : পুরুষ	WB/33/232/144181 ফটো উপলব্ধ	38 নাম : লক্ষীরানী দলই স্বামীর নাম: নির্মল দলই বাড়ির নং : n0048 বয়স : 57 লিঙ্গ : মহিলা	WB/33/232/144105 ফটো উপলব্ধ	39 নাম : সন্নাট দলাই পিতার নাম: নির্মল দলাই বাড়ির নং : n0048 বয়স : 30 লিঙ্গ : পুরুষ	XWQ1622158 ফটো উপলব্ধ
40 নাম : ষষ্টি দলই পিতার নাম: গয়ারাম দলই বাড়ির নং : n0125 বয়স : 35 লিঙ্গ : পুরুষ	XWQ1145804 ফটো উপলব্ধ	41 নাম : অর্চনা দলই স্বামীর নাম: ষষ্টি দলই বাড়ির নং : n0125 বয়স : 32 লিঙ্গ : মহিলা	XWQ1736321 ফটো উপলব্ধ	42 নাম : কমলারানী দলই স্বামীর নাম: খগেন্দ্র দলই বাড়ির নং : n0045 বয়স : 60 লিঙ্গ : মহিলা	WB/33/232/144137 ফটো উপলব্ধ
43 নাম : রাজু দলই পিতার নাম: গয়ারাম দলই বাড়ির নং : n0044 বয়স : 33 লিঙ্গ : পুরুষ	XWQ1426857 ফটো উপলব্ধ	44 নাম : গয়ারাম দলই পিতার নাম: বনমালী দলই বাড়ির নং : n0044 বয়স : 70 লিঙ্গ : পুরুষ	WB/33/232/144087 ফটো উপলব্ধ	45 নাম : লক্ষীরানী দাস স্বামীর নাম: বৃন্দাবন দাস বাড়ির নং : n0006 বয়স : 82 লিঙ্গ : মহিলা	WB/33/232/144106 ফটো উপলব্ধ
46 নাম : দিলীপ কুমার দাস পিতার নাম: বৃন্দাবন দাস বাড়ির নং : n0006 বয়স : 56 লিঙ্গ : পুরুষ	CYS1268630 ফটো উপলব্ধ	47 নাম : অলকা নায়েক স্বামীর নাম: রবীন্দ্র নাথ নায়েক বাড়ির নং : n0006 বয়স : 46 লিঙ্গ : মহিলা	XWQ0206722 ফটো উপলব্ধ	48 নাম : কনকলতা দাস স্বামীর নাম: দিলীপকুমার দাস বাড়ির নং : n0006 বয়স : 44 লিঙ্গ : মহিলা	CYS1635390 ফটো উপলব্ধ
# 49 নাম : স্বপন দাস মায়ের নাম: শান্তি দাস বাড়ির নং : n0006 বয়স : 40 লিঙ্গ : পুরুষ	XWQ1326040 ফটো উপলব্ধ	50 নাম : ইতু দাস স্বামীর নাম: স্বপন দাস বাড়ির নং : n0006 বয়স : 30 লিঙ্গ : মহিলা	XWQ1622265 ফটো উপলব্ধ	51 নাম : পঙ্কজ দাস পিতার নাম: নকুল চন্দ্র দাস বাড়ির নং : n0049 বয়স : 39 লিঙ্গ : পুরুষ	XWQ1145770 ফটো উপলব্ধ
52 নাম : লক্ষী দাস স্বামীর নাম: পঙ্কজ দাস বাড়ির নং : n0049 বয়স : 34 লিঙ্গ : মহিলা	XWQ1519024 ফটো উপলব্ধ	53 নাম : নমিতা কিস্কু স্বামীর নাম: মনোহর কিস্কু বাড়ির নং : n0049 বয়স : 76 লিঙ্গ : মহিলা	XWQ1226901 ফটো উপলব্ধ	54 নাম : মেহলতা দাস স্বামীর নাম: নকুল দাস বাড়ির নং : n0049 বয়স : 72 লিঙ্গ : মহিলা	WB/33/232/144103 ফটো উপলব্ধ
55 নাম : রতন নায়েক পিতার নাম: সনাতন নায়েক বাড়ির নং : n0049 বয়স : 40 লিঙ্গ : পুরুষ	XWQ0206680 ফটো উপলব্ধ	56 নাম : অর্চনা নায়েক স্বামীর নাম: রতন নায়েক বাড়ির নং : n0049 বয়স : 37 লিঙ্গ : মহিলা	XWQ1622240 ফটো উপলব্ধ	57 নাম : ভারতী কিস্কু স্বামীর নাম: কমল কিস্কু বাড়ির নং : n0049 বয়স : 38 লিঙ্গ : মহিলা	XWQ1326057 ফটো উপলব্ধ
58 নাম : শান্তি দাস পিতার নাম: বৃন্দাবন দাস বাড়ির নং : n0070 বয়স : 56 লিঙ্গ : মহিলা	XWQ0206730 ফটো উপলব্ধ	59 নাম : সন্তোষ দাস পিতার নাম: সীতারাম দাস বাড়ির নং : n0070 বয়স : 50 লিঙ্গ : পুরুষ	XWQ1518927 ফটো উপলব্ধ	60 নাম : মিঠুরানী দাস স্বামীর নাম: সন্তোষ দাস বাড়ির নং : n0070 বয়স : 35 লিঙ্গ : মহিলা	XWQ1326099 ফটো উপলব্ধ



61 নাম : জয়ন্ত দাস পিতার নাম: নকুল দাস বাড়ির নং : n0049 বয়স : 44 লিঙ্গ : পুরুষ	CYS1635408 ফটো উপলব্ধ	62 নাম : গীতা দাস স্বামীর নাম: জয়ন্ত দাস বাড়ির নং : n0049 বয়স : 40 লিঙ্গ : মহিলা	XWQ0206672 ফটো উপলব্ধ	63 নাম : নবরবি দাস পিতার নাম: দিলীপ কুমার দাস বাড়ির নং : N0006 বয়স : 24 লিঙ্গ : পুরুষ	XWQ2131639 ফটো উপলব্ধ
64 নাম : নবসূর্য দাস পিতার নাম: দিলীপ কুমার দাস বাড়ির নং : এন0063 বয়স : 21 লিঙ্গ : পুরুষ	XWQ2376218 ফটো উপলব্ধ	65 নাম : হরেন্দ্রনাথ নায়েক পিতার নাম: রামতারন নায়েক বাড়ির নং : n0033 বয়স : 64 লিঙ্গ : পুরুষ	CYS1955509 ফটো উপলব্ধ	66 নাম : ধনঞ্জয় নায়েক পিতার নাম: কাশীনাথ নায়েক বাড়ির নং : n0034 বয়স : 28 লিঙ্গ : পুরুষ	XWQ1808625 ফটো উপলব্ধ
67 নাম : অরুণ নায়েক পিতার নাম: প্রবীর কুমার নায়েক বাড়ির নং : n0037 বয়স : 29 লিঙ্গ : পুরুষ	XWQ1808633 ফটো উপলব্ধ	68 নাম : গৌরি নায়েক পিতার নাম: হরেন্দ্রনাথ নায়েক বাড়ির নং : n0033 বয়স : 28 লিঙ্গ : মহিলা	XWQ1808641 ফটো উপলব্ধ	69 নাম : স্বরূপ নায়েক পিতার নাম: প্রবীর নায়েক বাড়ির নং : n0037 বয়স : 27 লিঙ্গ : পুরুষ	XWQ1916410 ফটো উপলব্ধ
70 নাম : হিরন নায়েক পিতার নাম: শংকর নায়েক বাড়ির নং : n0038 বয়স : 27 লিঙ্গ : পুরুষ	XWQ1916436 ফটো উপলব্ধ	71 নাম : হৃদয় নায়েক পিতার নাম: ঋষিকান্ত নায়েক বাড়ির নং : n0036 বয়স : 27 লিঙ্গ : পুরুষ	XWQ1916469 ফটো উপলব্ধ	72 নাম : ভবানী নায়েক পিতার নাম: নরেন্দ্রনাথ নায়েক বাড়ির নং : এন0041 বয়স : 40 লিঙ্গ : মহিলা	XWQ2241875 ফটো উপলব্ধ
73 নাম : ধনঞ্জয় নায়েক পিতার নাম: প্রবীর কুমার নায়েক বাড়ির নং : এন0037 বয়স : 25 লিঙ্গ : পুরুষ	XWQ2241909 ফটো উপলব্ধ	74 নাম : সুমন নায়েক পিতার নাম: ঋষিকান্ত নায়েক বাড়ির নং : এন0036 বয়স : 23 লিঙ্গ : পুরুষ	XWQ2241925 ফটো উপলব্ধ	75 নাম : তরুণ নায়েক পিতার নাম: জগন্নাথ নায়েক বাড়ির নং : n0040 বয়স : 50 লিঙ্গ : পুরুষ	CYS2268688 ফটো উপলব্ধ
76 নাম : সুস্মিতা নাথক স্বামীর নাম: জয়দেব নাথক বাড়ির নং : এন0087 বয়স : 21 লিঙ্গ : মহিলা	XWQ2364404 ফটো উপলব্ধ	77 নাম : তাপস কুমার নায়েক পিতার নাম: শংকর চন্দ্র নায়েক বাড়ির নং : n0038 বয়স : 34 লিঙ্গ : পুরুষ	XWQ1226968 ফটো উপলব্ধ	78 নাম : জয়শ্রী নায়েক পিতার নাম: শ্যামল কুমার নায়েক বাড়ির নং : এন0058 বয়স : 21 লিঙ্গ : মহিলা	XWQ2316495 ফটো উপলব্ধ
79 নাম : বিটু নায়েক পিতার নাম: রতিকান্ত নায়েক বাড়ির নং : এন0087 বয়স : 21 লিঙ্গ : পুরুষ	XWQ2316529 ফটো উপলব্ধ	80 নাম : অশ্বিনীকুমার নায়েক পিতার নাম: পরমানন্দ নায়েক বাড়ির নং : n0030 বয়স : 51 লিঙ্গ : পুরুষ	WB/33/232/144605 ফটো উপলব্ধ	81 নাম : জয়দেব নায়েক পিতার নাম: মৃত্যুঞ্জয় নায়েক বাড়ির নং : n0032 বয়স : 28 লিঙ্গ : পুরুষ	XWQ1808591 ফটো উপলব্ধ
82 নাম : নীলারানী নায়েক স্বামীর নাম: পরমানন্দ নায়েক বাড়ির নং : n0030 বয়স : 73 লিঙ্গ : মহিলা	WB/33/232/144300 ফটো উপলব্ধ	83 নাম : শ্যামলকুমার নায়েক পিতার নাম: পরমানন্দ নায়েক বাড়ির নং : n0030 বয়স : 54 লিঙ্গ : পুরুষ	WB/33/232/144614 ফটো উপলব্ধ	84 নাম : মমতা নায়েক স্বামীর নাম: শ্যামল নায়েক বাড়ির নং : n0030 বয়স : 44 লিঙ্গ : মহিলা	CYS1635507 ফটো উপলব্ধ
85 নাম : নন্দলাল মান্ডি পিতার নাম: কাঁদন মান্ডি বাড়ির নং : n0030 বয়স : 33 লিঙ্গ : পুরুষ	XWQ1518877 ফটো উপলব্ধ	86 নাম : হিরণ্য নায়েক পিতার নাম: অশ্বিনী কুমার নায়েক বাড়ির নং : এন0025 বয়স : 20 লিঙ্গ : পুরুষ	XWQ2418739 ফটো উপলব্ধ	87 নাম : মৃত্যুঞ্জয় নায়েক পিতার নাম: মধুসূদন নায়েক বাড়ির নং : n0032 বয়স : 66 লিঙ্গ : পুরুষ	WB/33/232/144529 ফটো উপলব্ধ
88 নাম : পবন নায়েক পিতার নাম: রামতরন নায়েক বাড়ির নং : n0032 বয়স : 42 লিঙ্গ : পুরুষ	CYS1635531 ফটো উপলব্ধ	89 নাম : শ্রাবণী নায়েক স্বামীর নাম: পবন নায়েক বাড়ির নং : n0032 বয়স : 34 লিঙ্গ : মহিলা	XWQ1622315 ফটো উপলব্ধ	90 নাম : স্নেহলতা নায়েক স্বামীর নাম: রামতারন নায়েক বাড়ির নং : n0033 বয়স : 74 লিঙ্গ : মহিলা	WB/33/232/144178 ফটো উপলব্ধ



91	WB/33/232/144176	নাম : মঞ্জুরানী নায়েক স্বামীর নাম: হরেন্দ্রনাথ নায়েক বাড়ির নং : n0033 বয়স : 51 লিঙ্গ : মহিলা	ফটো উপলব্ধ	92	XWQ0206789	নাম : রবীন্দ্রনাথ নায়েক পিতার নাম: রামতারন নায়েক বাড়ির নং : n0033 বয়স : 52 লিঙ্গ : পুরুষ	ফটো উপলব্ধ	93	WB/33/232/144634	নাম : পরীক্ষিৎ নায়েক পিতার নাম: রামতারন নায়েক বাড়ির নং : n0033 বয়স : 50 লিঙ্গ : পুরুষ	ফটো উপলব্ধ
94	CYS1956614	নাম : রীনা নায়েক স্বামীর নাম: পরীক্ষিৎ নায়েক বাড়ির নং : n0033 বয়স : 40 লিঙ্গ : মহিলা	ফটো উপলব্ধ	95	XWQ1519008	নাম : দীপক নায়েক পিতার নাম: রামতারন নায়েক বাড়ির নং : n0033 বয়স : 35 লিঙ্গ : পুরুষ	ফটো উপলব্ধ	96	XWQ1518885	নাম : রুমা (নায়েক)রায় স্বামীর নাম: দীপক নায়েক বাড়ির নং : n0033 বয়স : 35 লিঙ্গ : মহিলা	ফটো উপলব্ধ
97	XWQ1518844	নাম : দেবশীষ নায়েক পিতার নাম: হরেন নায়েক বাড়ির নং : n0033 বয়স : 32 লিঙ্গ : পুরুষ	ফটো উপলব্ধ	98	XWQ2410314	নাম : অনিমেষ নায়েক পিতার নাম: হরেন্দ্রনাথ নায়েক বাড়ির নং : এন058 বয়স : 21 লিঙ্গ : পুরুষ	ফটো উপলব্ধ	99	XWQ2418754	নাম : উৎপল নায়েক পিতার নাম: পরীক্ষিৎ নায়েক বাড়ির নং : এন022 বয়স : 20 লিঙ্গ : পুরুষ	ফটো উপলব্ধ
100	WB/33/232/144258	নাম : হীরামতি নায়েক স্বামীর নাম: তারাপদ নায়েক বাড়ির নং : n0034 বয়স : 81 লিঙ্গ : মহিলা	ফটো উপলব্ধ	101	WB/33/232/144331	নাম : কাশীনাথ নায়েক পিতার নাম: তারাপদ নায়েক বাড়ির নং : n0034 বয়স : 60 লিঙ্গ : পুরুষ	ফটো উপলব্ধ	102	WB/33/232/144333	নাম : সোনালী নায়েক স্বামীর নাম: কাশীনাথ নায়েক বাড়ির নং : n0034 বয়স : 50 লিঙ্গ : মহিলা	ফটো উপলব্ধ
103	WB/33/232/144523	নাম : উমাশংকর নায়েক পিতার নাম: তারাপদ নায়েক বাড়ির নং : n0034 বয়স : 52 লিঙ্গ : পুরুষ	ফটো উপলব্ধ	104	WB/33/232/144096	নাম : ইতুবালা নায়েক স্বামীর নাম: পার্বতী নায়েক বাড়ির নং : n0036 বয়স : 72 লিঙ্গ : মহিলা	ফটো উপলব্ধ	105	WB/33/232/144568	নাম : ঋষিকান্ত নায়েক পিতার নাম: পার্বতী নায়েক বাড়ির নং : n0036 বয়স : 55 লিঙ্গ : পুরুষ	ফটো উপলব্ধ
106	CYS1635432	নাম : সুজাতা নায়েক স্বামীর নাম: ঋষিকান্ত নায়েক বাড়ির নং : n0036 বয়স : 49 লিঙ্গ : মহিলা	ফটো উপলব্ধ	107	WB/33/232/144135	নাম : চিত্তরঞ্জন নায়েক পিতার নাম: পার্বতী নায়েক বাড়ির নং : n0036 বয়স : 49 লিঙ্গ : পুরুষ	ফটো উপলব্ধ	108	CYS1635440	নাম : নমিতা নায়েক স্বামীর নাম: চিত্তরঞ্জন নায়েক বাড়ির নং : n0036 বয়স : 44 লিঙ্গ : মহিলা	ফটো উপলব্ধ
109	WB/33/232/144544	নাম : প্রবীরকুমার নায়েক পিতার নাম: হাড়িরাম নায়েক বাড়ির নং : n0037 বয়স : 52 লিঙ্গ : পুরুষ	ফটো উপলব্ধ	110	WB/33/232/144604	নাম : রঞ্জিতকুমার নায়েক পিতার নাম: হাড়িরাম নায়েক বাড়ির নং : n0037 বয়স : 49 লিঙ্গ : পুরুষ	ফটো উপলব্ধ	111	CYS1635457	নাম : লতিকা নায়েক স্বামীর নাম: প্রবীর কুমার নায়েক বাড়ির নং : n0037 বয়স : 45 লিঙ্গ : মহিলা	ফটো উপলব্ধ
112	XWQ1622281	নাম : কবিতা নায়েক স্বামীর নাম: রঞ্জিত নায়েক বাড়ির নং : n0037 বয়স : 37 লিঙ্গ : মহিলা	ফটো উপলব্ধ	113	XWQ2400281	নাম : বৃষ্টি নায়েক পিতার নাম: রঞ্জিত নায়েক বাড়ির নং : এন0125 বয়স : 20 লিঙ্গ : মহিলা	ফটো উপলব্ধ	114	WB/33/232/144372	নাম : শংকর নায়েক পিতার নাম: গোবর্দন নায়েক বাড়ির নং : n0038 বয়স : 59 লিঙ্গ : পুরুষ	ফটো উপলব্ধ
115	WB/33/232/144562	নাম : কবিতা নায়েক স্বামীর নাম: শংকর নায়েক বাড়ির নং : n0038 বয়স : 54 লিঙ্গ : মহিলা	ফটো উপলব্ধ	116	CYS1955533	নাম : রানুবালা নায়েক পিতার নাম: গোবর্দন নায়েক বাড়ির নং : n0038 বয়স : 49 লিঙ্গ : মহিলা	ফটো উপলব্ধ	117	CYS1635481	নাম : রতিবালা নায়েক স্বামীর নাম: রতিকান্ত নায়েক বাড়ির নং : n0039 বয়স : 45 লিঙ্গ : মহিলা	ফটো উপলব্ধ
118	CYS1635499	নাম : হিমংগ নায়েক পিতার নাম: ভূপতি নায়েক বাড়ির নং : n0039 বয়স : 52 লিঙ্গ : পুরুষ	ফটো উপলব্ধ	119	XWQ1519016	নাম : ছায়া রানী নায়েক স্বামীর নাম: তরুন নায়েক বাড়ির নং : n0040 বয়স : 41 লিঙ্গ : মহিলা	ফটো উপলব্ধ	120	CYS1955558	নাম : ললিত নায়েক মায়ের নাম: যমুনা নায়েক বাড়ির নং : n0040 বয়স : 42 লিঙ্গ : পুরুষ	ফটো উপলব্ধ



121	XWQ1518950	নাম : জয়প্রকাশ নায়েক পিতার নাম: নরেন্দ্রনাথ নায়েক বাড়ির নং : n0041 বয়স : 34 লিঙ্গ : পুরুষ	ফটো উপলব্ধ	122	WB/33/232/144179	নাম : সন্ধ্যারানী নায়েক স্বামীর নাম: নরেন্দ্র নায়েক বাড়ির নং : n0041 বয়স : 65 লিঙ্গ : মহিলা	ফটো উপলব্ধ	123	WB/33/232/144645	নাম : ছায়ারানী নায়েক স্বামীর নাম: সনাতন নায়েক বাড়ির নং : n0043 বয়স : 59 লিঙ্গ : মহিলা	ফটো উপলব্ধ
124	XWQ1808534	নাম : উদয় মুরমু পিতার নাম: রাইসেন মুরমু বাড়ির নং : n0003 বয়স : 30 লিঙ্গ : পুরুষ	ফটো উপলব্ধ	125	XWQ1808542	নাম : অসিত মুরমু পিতার নাম: সমায় মুরমু বাড়ির নং : n0061 বয়স : 28 লিঙ্গ : পুরুষ	ফটো উপলব্ধ	126	XWQ1808559	নাম : হেমাল মুরমু পিতার নাম: লক্ষন চন্দ্র মুরমু বাড়ির নং : n0269 বয়স : 28 লিঙ্গ : পুরুষ	ফটো উপলব্ধ
127	XWQ1916519	নাম : দুলালী মুরমু স্বামীর নাম: মেথর মুরমু বাড়ির নং : n0035 বয়স : 31 লিঙ্গ : মহিলা	ফটো উপলব্ধ	128	XWQ1916550	নাম : সাবিত্রী মুরমু স্বামীর নাম: শ্রীনাথ মুরমু বাড়ির নং : n0035 বয়স : 34 লিঙ্গ : মহিলা	ফটো উপলব্ধ	129	CYS1955897	নাম : শ্রীনাথ মুরমু পিতার নাম: রামচাঁদ মুরমু বাড়ির নং : n0035 বয়স : 40 লিঙ্গ : পুরুষ	ফটো উপলব্ধ
130	CYS1955871	নাম : পার্বতী মুরমু স্বামীর নাম: রামচাঁদ মুরমু বাড়ির নং : n0035 বয়স : 59 লিঙ্গ : মহিলা	ফটো উপলব্ধ	131	XWQ1622216	নাম : গিরিজল মুরমু পিতার নাম: লক্ষন চন্দ্র মুরমু বাড়ির নং : n0035 বয়স : 31 লিঙ্গ : পুরুষ	ফটো উপলব্ধ	132	XWQ1518984	নাম : মেথর মুরমু পিতার নাম: রামচন্দ্র মুরমু বাড়ির নং : n0035 বয়স : 31 লিঙ্গ : পুরুষ	ফটো উপলব্ধ
133	WB/33/232/144456	নাম : বিশ্বনাথ মুরমু পিতার নাম: কাঁদন মুরমু বাড়ির নং : n0017 বয়স : 66 লিঙ্গ : পুরুষ	ফটো উপলব্ধ	134	CYS1635861	নাম : অজিত মুরমু পিতার নাম: রাম মুরমু বাড়ির নং : n0005 বয়স : 49 লিঙ্গ : পুরুষ	ফটো উপলব্ধ	135	WB/33/232/144384	নাম : ঠাকুরমনি মুরমু পিতার নাম: রাম মুরমু বাড়ির নং : n0005 বয়স : 52 লিঙ্গ : মহিলা	ফটো উপলব্ধ
136	CYS1955806	নাম : শুকলাল মুরমু পিতার নাম: কালিচরণ মুরমু বাড়ির নং : n0004 বয়স : 42 লিঙ্গ : পুরুষ	ফটো উপলব্ধ	137	CYS1955822	নাম : ঘানিরাম মুরমু পিতার নাম: কালি চরণ মুরমু বাড়ির নং : n0004 বয়স : 44 লিঙ্গ : পুরুষ	ফটো উপলব্ধ	138	WB/33/232/144226	নাম : রাধারানী মুরমু স্বামীর নাম: রাইসেন মুরমু বাড়ির নং : n0003 বয়স : 55 লিঙ্গ : মহিলা	ফটো উপলব্ধ
139	WB/33/232/144081	নাম : রাইসেন মুরমু পিতার নাম: ভুজু মুরমু বাড়ির নং : n0003 বয়স : 57 লিঙ্গ : পুরুষ	ফটো উপলব্ধ	140	XWQ0207654	নাম : সোমা সিং স্বামীর নাম: সজল সিং বাড়ির নং : n0269 বয়স : 39 লিঙ্গ : মহিলা	ফটো উপলব্ধ	141	CYS2268720	নাম : কমল মাহাত পিতার নাম: নকুল মাহাত বাড়ির নং : n0269 বয়স : 47 লিঙ্গ : পুরুষ	ফটো উপলব্ধ
142	CYS2268753	নাম : লক্ষন চন্দ্র মুরমু পিতার নাম: ভুজু মুরমু বাড়ির নং : n0269 বয়স : 69 লিঙ্গ : পুরুষ	ফটো উপলব্ধ	143	XWQ1227578	নাম : রীতা মাহাত স্বামীর নাম: ভূদেব মাহাত বাড়ির নং : n0263 বয়স : 35 লিঙ্গ : মহিলা	ফটো উপলব্ধ	144	CYS1955814	নাম : মাদরানী মুরমু স্বামীর নাম: ঘানিরাম মুরমু বাড়ির নং : n0263 বয়স : 41 লিঙ্গ : মহিলা	ফটো উপলব্ধ
145	XWQ1227040	নাম : বীরেন মুরমু পিতার নাম: যুগল কুমার মুরমু বাড়ির নং : n0263 বয়স : 39 লিঙ্গ : পুরুষ	ফটো উপলব্ধ	146	XWQ1227024	নাম : সনাতন মুরমু পিতার নাম: যুগল কুমার মুরমু বাড়ির নং : এন0063 বয়স : 40 লিঙ্গ : পুরুষ	ফটো উপলব্ধ	147	XWQ1426832	নাম : সিনিগো মুরমু স্বামীর নাম: যুগল কুমার মুরমু বাড়ির নং : n0263 বয়স : 67 লিঙ্গ : মহিলা	ফটো উপলব্ধ
148	XWQ1518901	নাম : জয়রাম মুরমু পিতার নাম: ভুবন মুরমু বাড়ির নং : n0068 বয়স : 32 লিঙ্গ : পুরুষ	ফটো উপলব্ধ	149	WB/33/232/144378	নাম : কাজল মুরমু স্বামীর নাম: ভুবন মুরমু বাড়ির নং : n0068 বয়স : 59 লিঙ্গ : মহিলা	ফটো উপলব্ধ	150	WB/33/232/144490	নাম : ভুবন মুরমু পিতার নাম: ডমন মুরমু বাড়ির নং : n0068 বয়স : 67 লিঙ্গ : পুরুষ	ফটো উপলব্ধ

151 নাম : পৌরী মুরমু স্বামীর নাম: যুগল কুমার মুরমু বাড়ির নং : n0064 বয়স : 66 লিঙ্গ : মহিলা	CYS1268960 ফটো উপলব্ধ	152 নাম : ফুলমনি মুরমু স্বামীর নাম: লক্ষ্মণ মুরমু বাড়ির নং : n0063 বয়স : 44 লিঙ্গ : মহিলা	CYS1635788 ফটো উপলব্ধ	153 নাম : লক্ষ্মণ মুরমু পিতার নাম: গোপীনাথ মুরমু বাড়ির নং : n0063 বয়স : 57 লিঙ্গ : পুরুষ	WB/33/232/144593 ফটো উপলব্ধ
154 নাম : যুগল কুমার মুরমু পিতার নাম: গোপীনাথ মুরমু বাড়ির নং : n0063 বয়স : 76 লিঙ্গ : পুরুষ	XWQ1227057 ফটো উপলব্ধ	155 নাম : মলয় কুমার নায়েক পিতার নাম: অনিল নায়েক বাড়ির নং : n0061 বয়স : 54 লিঙ্গ : পুরুষ	CYS2374346 ফটো উপলব্ধ	156 নাম : জবা মুরমু পিতার নাম: সমাই মুরমু বাড়ির নং : n0061 বয়স : 43 লিঙ্গ : মহিলা	CYS1955830 ফটো উপলব্ধ
157 নাম : ফুলমনি মুরমু স্বামীর নাম: সমাই মুরমু বাড়ির নং : n0061 বয়স : 74 লিঙ্গ : মহিলা	WB/33/232/144090 ফটো উপলব্ধ	158 নাম : লক্ষী দলই স্বামীর নাম: গুরুপদ দলই বাড়ির নং : n0060 বয়স : 40 লিঙ্গ : মহিলা	XWQ0207837 ফটো উপলব্ধ	159 নাম : লালচাঁদ মুরমু পিতার নাম: মাধব মুরমু বাড়ির নং : n0060 বয়স : 30 লিঙ্গ : পুরুষ	XWQ1622166 ফটো উপলব্ধ
160 নাম : গুরুবারি মুরমু স্বামীর নাম: মাধব মুরমু বাড়ির নং : n0060 বয়স : 53 লিঙ্গ : মহিলা	WB/33/232/144213 ফটো উপলব্ধ	161 নাম : মাধব মুরমু পিতার নাম: লালচাঁদ মুরমু বাড়ির নং : n0060 বয়স : 63 লিঙ্গ : পুরুষ	XWQ0207803 ফটো উপলব্ধ	162 নাম : মনোহর মুরমু পিতার নাম: হলধর মুরমু বাড়ির নং : n0059 বয়স : 32 লিঙ্গ : পুরুষ	XWQ1518976 ফটো উপলব্ধ
163 নাম : প্রতিমা মুরমু অন্যান্য: হলধর মুরমু বাড়ির নং : n0059 বয়স : 79 লিঙ্গ : মহিলা	CYS1268697 ফটো উপলব্ধ	164 নাম : হলধর মুরমু পিতার নাম: মুগাই মুরমু বাড়ির নং : n0059 বয়স : 64 লিঙ্গ : পুরুষ	CYS1268689 ফটো উপলব্ধ	165 নাম : বাবুলাল মুরমু পিতার নাম: অজিত মুরমু বাড়ির নং : এন0005 বয়স : 22 লিঙ্গ : পুরুষ	XWQ2241644 ফটো উপলব্ধ
166 নাম : হেমতী মুরমু স্বামীর নাম: লক্ষ্মণ চন্দ্র মুরমু বাড়ির নং : n0035 বয়স : 60 লিঙ্গ : মহিলা	CYS2268761 ফটো উপলব্ধ	167 নাম : কাকলি মাহাত স্বামীর নাম: কাঞ্চন মাহাত বাড়ির নং : এন0004 বয়স : 27 লিঙ্গ : মহিলা	XWQ2021046 ফটো উপলব্ধ	168 নাম : চাঁদমনি মুরমু স্বামীর নাম: অসিত মুরমু বাড়ির নং : এন0058 বয়স : 23 লিঙ্গ : মহিলা	XWQ2316479 ফটো উপলব্ধ
169 নাম : বিশ্বজিৎ মুরমু পিতার নাম: লক্ষ্মণ মুরমু বাড়ির নং : এন0070 বয়স : 22 লিঙ্গ : পুরুষ	XWQ2241552 ফটো উপলব্ধ	170 নাম : বাবুরাম মুরমু পিতার নাম: লক্ষ্মণ মুরমু বাড়ির নং : এন0200 বয়স : 23 লিঙ্গ : পুরুষ	XWQ2199321 ফটো উপলব্ধ	171 নাম : চন্দনা খামরই স্বামীর নাম: রিংকু খামরই বাড়ির নং : n0059 বয়স : 37 লিঙ্গ : মহিলা	CYS2374320 ফটো উপলব্ধ
172 নাম : রবীন্দ্রনাথ মুরমু পিতার নাম: মাধব মুরমু বাড়ির নং : n0060 বয়স : 27 লিঙ্গ : পুরুষ	XWQ1916451 ফটো উপলব্ধ	173 নাম : দুলালী হাঁসদা স্বামীর নাম: লবীন হাঁসদা বাড়ির নং : এন0063 বয়স : 28 লিঙ্গ : মহিলা	XWQ2020899 ফটো উপলব্ধ	174 নাম : মাখনী মুরমু পিতার নাম: অজিত মুরমু বাড়ির নং : এন021 বয়স : 20 লিঙ্গ : মহিলা	XWQ2400273 ফটো উপলব্ধ
175 নাম : পূর্ণিমা মুরমু পিতার নাম: হলধর মুরমু বাড়ির নং : n0059 বয়স : 28 লিঙ্গ : মহিলা	XWQ1808518 ফটো উপলব্ধ	176 নাম : সলমা মুরমু স্বামীর নাম: শুকলাল মুরমু বাড়ির নং : n0004 বয়স : 32 লিঙ্গ : মহিলা	XWQ1519032 ফটো উপলব্ধ	177 নাম : চাঁদমনি মুরমু স্বামীর নাম: উদয় মুরমু বাড়ির নং : n0285 বয়স : 30 লিঙ্গ : মহিলা	XWQ1958222 ফটো উপলব্ধ
178 নাম : তপন মুরমু পিতার নাম: যুগল কুমার মুরমু বাড়ির নং : n0263 বয়স : 36 লিঙ্গ : পুরুষ	XWQ1227016 ফটো উপলব্ধ	179 নাম : মিনু কিক্কু (মুরমু) স্বামীর নাম: বীরেন মুরমু বাড়ির নং : n0263 বয়স : 41 লিঙ্গ : মহিলা	XWQ2010007 ফটো উপলব্ধ	180 নাম : মালতী মুরমু(হেমরম) স্বামীর নাম: পরমেশ্বর হেমরম বাড়ির নং : n0286 বয়স : 27 লিঙ্গ : মহিলা	XWQ1958230 ফটো উপলব্ধ



181 নাম : পার্বতী মান্ডি স্বামীর নাম: চাঁদ মান্ডি বাড়ির নং : n0073 বয়স : 33 লিঙ্গ : মহিলা	XWQ1518919 ফটো উপলব্ধ	182 নাম : চাঁদ মান্ডি পিতার নাম: কাঁদন মান্ডি বাড়ির নং : n0073 বয়স : 40 লিঙ্গ : পুরুষ	CYS1955574 ফটো উপলব্ধ	183 নাম : পানমুনী মান্ডি স্বামীর নাম: শ্যামচরণ মান্ডি বাড়ির নং : n0002 বয়স : 42 লিঙ্গ : মহিলা	CYS1635556 ফটো উপলব্ধ
184 নাম : সুখিমনি মান্ডি পিতার নাম: শ্যাম চরণ মান্ডি বাড়ির নং : এন0071 বয়স : 22 লিঙ্গ : মহিলা	XWQ2241586 ফটো উপলব্ধ	185 নাম : জয়দেব মাহাত পিতার নাম: অজিত মাহাত বাড়ির নং : এন0095 বয়স : 21 লিঙ্গ : পুরুষ	XWQ2316362 ফটো উপলব্ধ	186 নাম : সত্যজিত মাহাত পিতার নাম: সুভাষ মাহাত বাড়ির নং : এন0078 বয়স : 22 লিঙ্গ : পুরুষ	XWQ2316420 ফটো উপলব্ধ
187 নাম : কাকলি মাহাত স্বামীর নাম: সুনীল মাহাত বাড়ির নং : এন0089 বয়স : 21 লিঙ্গ : মহিলা	XWQ2316396 ফটো উপলব্ধ	188 নাম : লক্ষ্মীমনি টিড্ড মুরমু স্বামীর নাম: লালচান্দ মুরমু বাড়ির নং : এন0057 বয়স : 23 লিঙ্গ : মহিলা	XWQ2363851 ফটো উপলব্ধ	189 নাম : বুদ্ধেশ্বর মাহাত পিতার নাম: জীবন মাহাত বাড়ির নং : এন00121 বয়স : 38 লিঙ্গ : পুরুষ	CYS2374296 ফটো উপলব্ধ
190 নাম : সন্দীপ কুমার মাহাত পিতার নাম: সুবীর মাহাত বাড়ির নং : এন0058 বয়স : 24 লিঙ্গ : পুরুষ	XWQ2131928 ফটো উপলব্ধ	191 নাম : বিশ্বনাথ হাঁসদা পিতার নাম: লক্ষ্মণ হাঁসদা বাড়ির নং : এন0021 বয়স : 30 লিঙ্গ : পুরুষ	XWQ2021020 ফটো উপলব্ধ	192 নাম : চিত্তরঞ্জন মাহাত পিতার নাম: ধনঞ্জয় মাহাত বাড়ির নং : n0051 বয়স : 65 লিঙ্গ : পুরুষ	XWQ2160430 ফটো উপলব্ধ
193 নাম : গুণধর মাহাত পিতার নাম: ধনঞ্জয় মাহাত বাড়ির নং : n0051 বয়স : 73 লিঙ্গ : পুরুষ	XWQ2160422 ফটো উপলব্ধ	194 নাম : অমতা মাহাত পিতার নাম: মিহির মাহাত বাড়ির নং : এন0029 বয়স : 22 লিঙ্গ : মহিলা	XWQ2241693 ফটো উপলব্ধ	195 নাম : সুলেখা মাহাত স্বামীর নাম: বাদল মাহাত বাড়ির নং : N0025 বয়স : 43 লিঙ্গ : মহিলা	XWQ2131704 ফটো উপলব্ধ
196 নাম : সুলতা সরেন (হেঙ্গম) স্বামীর নাম: আদিতা সরেন বাড়ির নং : এন0021 বয়স : 25 লিঙ্গ : মহিলা	XWQ2020980 ফটো উপলব্ধ	197 নাম : মোহিত মাহাত পিতার নাম: বাদল মাহাত বাড়ির নং : n0029 বয়স : 26 লিঙ্গ : পুরুষ	XWQ2009835 ফটো উপলব্ধ	198 নাম : সুকুমার মাহাত পিতার নাম: শ্রীদাম মাহাত বাড়ির নং : n00277 বয়স : 39 লিঙ্গ : পুরুষ	FSL2476794 ফটো উপলব্ধ
199 নাম : বর্ণা মাহাত স্বামীর নাম: পাপন মাহাত বাড়ির নং : n0020 বয়স : 29 লিঙ্গ : মহিলা	XWQ2009983 ফটো উপলব্ধ	200 নাম : পবিত্র মাহাত পিতার নাম: রবীন্দ্রনাথ মাহাত বাড়ির নং : n0022 বয়স : 28 লিঙ্গ : পুরুষ	XWQ1622190 ফটো উপলব্ধ	201 নাম : ধনিবালা মাহাত স্বামীর নাম: গুণধর মাহাত বাড়ির নং : n0051 বয়স : 61 লিঙ্গ : মহিলা	XWQ2498079 ফটো উপলব্ধ
202 নাম : জয়দেব মাহাত পিতার নাম: গুণধর মাহাত বাড়ির নং : n0074 বয়স : 43 লিঙ্গ : পুরুষ	CYS1635598 ফটো উপলব্ধ	203 নাম : সার্জেন হাঁসদা পিতার নাম: সনাতন হাঁসদা বাড়ির নং : এন0069 বয়স : 22 লিঙ্গ : পুরুষ	XWQ2241511 ফটো উপলব্ধ	204 নাম : হৃদয় মাহাত পিতার নাম: কাশীনাথ মাহাত বাড়ির নং : এন0000 বয়স : 24 লিঙ্গ : পুরুষ	XWQ2199503 ফটো উপলব্ধ
205 নাম : তাপস মাহাত পিতার নাম: রহিম মাহাত বাড়ির নং : এন0000 বয়স : 23 লিঙ্গ : পুরুষ	XWQ2199305 ফটো উপলব্ধ	206 নাম : মনোজ মাহাত পিতার নাম: ভুদর মাহাত বাড়ির নং : এন0000 বয়স : 23 লিঙ্গ : পুরুষ	XWQ2199263 ফটো উপলব্ধ	207 নাম : ধরিত্রী মাহাত স্বামীর নাম: সুকুমার মাহাত বাড়ির নং : n0019 বয়স : 45 লিঙ্গ : মহিলা	CYS1299148 ফটো উপলব্ধ
208 নাম : শকুন্তলা মাহাত স্বামীর নাম: ভবতোষ মাহাত বাড়ির নং : n0023 বয়স : 56 লিঙ্গ : মহিলা	CYS1635622 ফটো উপলব্ধ	209 নাম : শরৎ চন্দ্র মাহাত পিতার নাম: হিমাদি মাহাত বাড়ির নং : এন0000 বয়স : 23 লিঙ্গ : পুরুষ	XWQ2199578 ফটো উপলব্ধ	210 নাম : রাজীব মাহাত পিতার নাম: হরেন মাহাত বাড়ির নং : এন0000 বয়স : 23 লিঙ্গ : পুরুষ	XWQ2199362 ফটো উপলব্ধ



211 নাম : অশ্বিনী মাহাত পিতার নাম: রজনী মাহাত বাড়ির নং : n0056 বয়স : 29 লিঙ্গ : পুরুষ	XWQ2160471 ফটো উপলব্ধ	212 নাম : অষ্টমী মাহাত স্বামীর নাম: প্রদীপ মাহাত বাড়ির নং : এন000 বয়স : 23 লিঙ্গ : মহিলা	XWQ2199669 ফটো উপলব্ধ	213 নাম : প্রমিলা মাহাত স্বামীর নাম: চিত্তরঞ্জন মাহাত বাড়ির নং : n0051 বয়স : 60 লিঙ্গ : মহিলা	XWQ1518935 ফটো উপলব্ধ
214 নাম : সূশান্ত মাহাত পিতার নাম: আশিষ মাহাত বাড়ির নং : এন0037 বয়স : 25 লিঙ্গ : পুরুষ	XWQ2020840 ফটো উপলব্ধ	215 নাম : আকাশ মাহাত পিতার নাম: বুদ্ধেশ্বর মাহাত বাড়ির নং : এন0037 বয়স : 25 লিঙ্গ : পুরুষ	XWQ2020857 ফটো উপলব্ধ	216 নাম : মমতা মাহাত স্বামীর নাম: অর্জুন মাহাত বাড়ির নং : এন0032 বয়স : 25 লিঙ্গ : মহিলা	XWQ2020865 ফটো উপলব্ধ
217 নাম : ধরমু মাহাত পিতার নাম: সনাতন মাহাত বাড়ির নং : এন0023 বয়স : 25 লিঙ্গ : পুরুষ	XWQ2020873 ফটো উপলব্ধ	218 নাম : বুলুরানী মাহাত স্বামীর নাম: সন্দীপ মাহাত বাড়ির নং : n0023 বয়স : 27 লিঙ্গ : মহিলা	XWQ1916428 ফটো উপলব্ধ	219 নাম : বিকাশ মাহাত পিতার নাম: বুদ্ধেশ্বর মাহাত বাড়ির নং : n0056 বয়স : 27 লিঙ্গ : পুরুষ	XWQ1916444 ফটো উপলব্ধ
220 নাম : দয়াময়ী মাহাত স্বামীর নাম: নেপাল মাহাত বাড়ির নং : n0055 বয়স : 76 লিঙ্গ : মহিলা	WB/33/232/144672 ফটো উপলব্ধ	221 নাম : নমিতা নায়েক স্বামীর নাম: হিমংগু নায়েক বাড়ির নং : n0054 বয়স : 43 লিঙ্গ : মহিলা	CYS1956606 ফটো উপলব্ধ	222 নাম : অঞ্জুরানী মাহাত স্বামীর নাম: সনাতন মাহাত বাড়ির নং : n0054 বয়স : 44 লিঙ্গ : মহিলা	CYS1635606 ফটো উপলব্ধ
223 নাম : সনাতন মাহাত পিতার নাম: নলিনী মাহাত বাড়ির নং : n0054 বয়স : 52 লিঙ্গ : পুরুষ	WB/33/232/144575 ফটো উপলব্ধ	224 নাম : সীমা মাহাত পিতার নাম: সনাতন মাহাত বাড়ির নং : এন047 বয়স : 20 লিঙ্গ : মহিলা	XWQ2412427 ফটো উপলব্ধ	225 নাম : গীতা নায়েক স্বামীর নাম: মলয় কুমার নায়েক বাড়ির নং : n0053 বয়স : 40 লিঙ্গ : মহিলা	CYS1956598 ফটো উপলব্ধ
226 নাম : বনানী মাহাত স্বামীর নাম: দ্বিজেন্দ্র মাহাত বাড়ির নং : n0053 বয়স : 69 লিঙ্গ : মহিলা	XWQ2097954 ফটো উপলব্ধ	227 নাম : সমীর মাহাত পিতার নাম: ভূদর মাহাত বাড়ির নং : n0052 বয়স : 35 লিঙ্গ : পুরুষ	XWQ1227008 ফটো উপলব্ধ	228 নাম : অন্তরা রায় স্বামীর নাম: রঘুনাথ রায় বাড়ির নং : n0052 বয়স : 42 লিঙ্গ : মহিলা	CYS1955640 ফটো উপলব্ধ
229 নাম : প্রদীপ মাহাত পিতার নাম: অজিত মাহাত বাড়ির নং : n0052 বয়স : 30 লিঙ্গ : পুরুষ	XWQ1622224 ফটো উপলব্ধ	230 নাম : চন্দনা মাহাত স্বামীর নাম: দিলীপ মাহাত বাড়ির নং : n0028 বয়স : 36 লিঙ্গ : মহিলা	XWQ1145788 ফটো উপলব্ধ	231 নাম : সবিতা মাহাত স্বামীর নাম: হরেন মাহাত বাড়ির নং : n0028 বয়স : 46 লিঙ্গ : মহিলা	CYS1268853 ফটো উপলব্ধ
232 নাম : হরেন মাহাত পিতার নাম: অধর মাহাত বাড়ির নং : n0028 বয়স : 52 লিঙ্গ : পুরুষ	WB/33/232/144261 ফটো উপলব্ধ	233 নাম : খাঁদুরানী মাহাত স্বামীর নাম: অধর মাহাত বাড়ির নং : n0028 বয়স : 69 লিঙ্গ : মহিলা	WB/33/232/144214 ফটো উপলব্ধ	234 নাম : দিলীপ মাহাত স্বামীর নাম: খাঁদুরাণী মাহাত বাড়ির নং : এন0025 বয়স : 48 লিঙ্গ : পুরুষ	XWQ2388445 ফটো উপলব্ধ
235 নাম : মনিকা মাহাত পিতার নাম: হরেন মাহাত বাড়ির নং : এন0200 বয়স : 20 লিঙ্গ : মহিলা	XWQ2416444 ফটো উপলব্ধ	236 নাম : লক্ষীরানী মাহাত স্বামীর নাম: অমল মাহাত বাড়ির নং : n0027 বয়স : 41 লিঙ্গ : মহিলা	CYS1955665 ফটো উপলব্ধ	237 নাম : পুষ্প মাহাত স্বামীর নাম: হিমংগু মাহাত বাড়ির নং : n0027 বয়স : 61 লিঙ্গ : মহিলা	CYS1635713 ফটো উপলব্ধ
238 নাম : শুভজিত মাহাত পিতার নাম: হিমাংগু মাহাত বাড়ির নং : n0027 বয়স : 35 লিঙ্গ : পুরুষ	XWQ1145820 ফটো উপলব্ধ	239 নাম : হিমাংগু মাহাত পিতার নাম: মুচিরাম মাহাত বাড়ির নং : n0027 বয়স : 72 লিঙ্গ : পুরুষ	WB/33/232/144638 ফটো উপলব্ধ	240 নাম : দিপালী মাহাত স্বামীর নাম: মিহির মাহাত বাড়ির নং : n0026 বয়স : 47 লিঙ্গ : মহিলা	CYS1955731 ফটো উপলব্ধ



241 নাম : আশা মাহাত স্বামীর নাম: সুধীর মাহাত বাড়ির নং : n0026 বয়স : 42 লিঙ্গ : মহিলা	CYS1635689 ফটো উপলব্ধ	242 নাম : সুধীর মাহাত পিতার নাম: বংশী মাহাত বাড়ির নং : n0026 বয়স : 50 লিঙ্গ : পুরুষ	WB/33/232/144613 ফটো উপলব্ধ	243 নাম : ভারতী মাহাত পিতার নাম: বংশী মাহাত বাড়ির নং : n0026 বয়স : 57 লিঙ্গ : মহিলা	WB/33/232/144414 ফটো উপলব্ধ
244 নাম : চিন্ময় মাহাত পিতার নাম: মিহির মাহাত বাড়ির নং : এন085 বয়স : 20 লিঙ্গ : পুরুষ	XWQ2410306 ফটো উপলব্ধ	245 নাম : অর্জুন মাহাত পিতার নাম: শশাঙ্ক মাহাত বাড়ির নং : n0025 বয়স : 35 লিঙ্গ : পুরুষ	XWQ1227032 ফটো উপলব্ধ	246 নাম : অনিতা মাহাত স্বামীর নাম: গোপাল চন্দ্র মাহাত বাড়ির নং : n0025 বয়স : 29 লিঙ্গ : মহিলা	XWQ1736305 ফটো উপলব্ধ
247 নাম : গোপাল চন্দ্র মাহাত পিতার নাম: সুধাংশু মাহাত বাড়ির নং : n0025 বয়স : 38 লিঙ্গ : পুরুষ	XWQ1145796 ফটো উপলব্ধ	248 নাম : ফনীরানী মাহাত স্বামীর নাম: সুধাংশু মাহাত বাড়ির নং : n0025 বয়স : 56 লিঙ্গ : মহিলা	WB/33/232/144471 ফটো উপলব্ধ	249 নাম : অমল মাহাত পিতার নাম: মাহিন্তী মাহাত বাড়ির নং : n0025 বয়স : 53 লিঙ্গ : পুরুষ	WB/33/232/144612 ফটো উপলব্ধ
250 নাম : অজিতকুমার মাহাত পিতার নাম: অমোধ্যা মাহাত বাড়ির নং : n0052 বয়স : 59 লিঙ্গ : পুরুষ	WB/33/232/144589 ফটো উপলব্ধ	251 নাম : রঞ্জিতকুমার মাহাত পিতার নাম: অমোধ্যা মাহাত বাড়ির নং : n0052 বয়স : 61 লিঙ্গ : পুরুষ	WB/33/232/144595 ফটো উপলব্ধ	252 নাম : বাসন্তীরানী মাহাত স্বামীর নাম: ভূদর মাহাত বাড়ির নং : n0052 বয়স : 63 লিঙ্গ : মহিলা	XWQ2097939 ফটো উপলব্ধ
253 নাম : কমল কিস্কু পিতার নাম: মনোহর কিস্কু বাড়ির নং : n0051 বয়স : 54 লিঙ্গ : পুরুষ	XWQ1226927 ফটো উপলব্ধ	254 নাম : ভূদেব মাহাত পিতার নাম: গুণধর মাহাত বাড়ির নং : n0051 বয়স : 38 লিঙ্গ : পুরুষ	CYS2189371 ফটো উপলব্ধ	255 নাম : শিপু মাহাত স্বামীর নাম: কমল চন্দ্র মাহাত বাড়ির নং : n0029 বয়স : 34 লিঙ্গ : মহিলা	XWQ1226935 ফটো উপলব্ধ
256 নাম : প্রতিমা মাহাত স্বামীর নাম: সুভাষ মাহাত বাড়ির নং : n0029 বয়স : 41 লিঙ্গ : মহিলা	CYS1955715 ফটো উপলব্ধ	257 নাম : ইন্দুবালা মাহাত স্বামীর নাম: নকুল মাহাত বাড়ির নং : n0029 বয়স : 77 লিঙ্গ : মহিলা	WB/33/232/144055 ফটো উপলব্ধ	258 নাম : বাদল মাহাত পিতার নাম: মাহিন্তী মাহাত বাড়ির নং : n0025 বয়স : 57 লিঙ্গ : পুরুষ	WB/33/232/144592 ফটো উপলব্ধ
259 নাম : পার্বতী মাহাত স্বামীর নাম: কৃষ্ণচন্দ্র মাহাত বাড়ির নং : n0024 বয়স : 33 লিঙ্গ : মহিলা	XWQ1518893 ফটো উপলব্ধ	260 নাম : কৃষ্ণ চন্দ্র মাহাত পিতার নাম: শশাঙ্ক মাহাত বাড়ির নং : n0024 বয়স : 39 লিঙ্গ : পুরুষ	CYS2189389 ফটো উপলব্ধ	261 নাম : গীতারানী মাহাত স্বামীর নাম: শশাঙ্ক মাহাত বাড়ির নং : n0024 বয়স : 57 লিঙ্গ : মহিলা	WB/33/232/144353 ফটো উপলব্ধ
262 নাম : শশাঙ্ক মাহাত পিতার নাম: বৈকুণ্ঠ মাহাত বাড়ির নং : n0024 বয়স : 60 লিঙ্গ : পুরুষ	CYS1635705 ফটো উপলব্ধ	263 নাম : সারথী মাহাত স্বামীর নাম: রহিম মাহাত বাড়ির নং : n0024 বয়স : 51 লিঙ্গ : মহিলা	WB/33/232/144350 ফটো উপলব্ধ	264 নাম : সন্দীপ মাহাত পিতার নাম: ভবতোষ মাহাত বাড়ির নং : n0023 বয়স : 32 লিঙ্গ : পুরুষ	XWQ1518869 ফটো উপলব্ধ
265 নাম : সুধমা মাহাত পিতার নাম: ভবতোষ মাহাত বাড়ির নং : n0023 বয়স : 34 লিঙ্গ : মহিলা	XWQ1226976 ফটো উপলব্ধ	266 নাম : ভবতোষ মাহাত পিতার নাম: দিগম্বর মাহাত বাড়ির নং : n0023 বয়স : 64 লিঙ্গ : পুরুষ	CYS1635614 ফটো উপলব্ধ	267 নাম : কাঞ্চন মাহাত পিতার নাম: রবীন্দ্রনাথ মাহাত বাড়ির নং : n0022 বয়স : 35 লিঙ্গ : পুরুষ	XWQ1226950 ফটো উপলব্ধ
268 নাম : দিগ্গিরানী মাহাত স্বামীর নাম: রবীন্দ্র মাহাত বাড়ির নং : n0022 বয়স : 56 লিঙ্গ : মহিলা	WB/33/232/144631 ফটো উপলব্ধ	269 নাম : রবীন্দ্র মাহাত পিতার নাম: দিগম্বর মাহাত বাড়ির নং : n0022 বয়স : 62 লিঙ্গ : পুরুষ	WB/33/232/144483 ফটো উপলব্ধ	270 নাম : সুভাষ মাহাত পিতার নাম: মুরারী মাহাত বাড়ির নং : n0021 বয়স : 49 লিঙ্গ : পুরুষ	CYS2268746 ফটো উপলব্ধ



271	XWQ1736313	ফটো উপলব্ধ	নাম : পাপন মাহাত পিতার নাম: রতিকান্ত মাহাত বাড়ির নং : n0020 বয়স : 31 লিঙ্গ : পুরুষ
272	XWQ1518851	ফটো উপলব্ধ	নাম : বাপ্পা মাহাত পিতার নাম: রতিকান্ত মাহাত বাড়ির নং : n0020 বয়স : 36 লিঙ্গ : পুরুষ
273	CYS1955772	ফটো উপলব্ধ	নাম : মাদুরী মাহাত স্বামীর নাম: রতিকান্ত মাহাত বাড়ির নং : n0020 বয়স : 63 লিঙ্গ : মহিলা
274	XWQ0207589	ফটো উপলব্ধ	নাম : শিখারানী মাহাত স্বামীর নাম: স্বপন মাহাত বাড়ির নং : n0019 বয়স : 40 লিঙ্গ : মহিলা
275	XWQ2097970	ফটো উপলব্ধ	নাম : স্বপন মাহাত পিতার নাম: দীনবন্ধু মাহাত বাড়ির নং : n0019 বয়স : 53 লিঙ্গ : পুরুষ
276	WB/33/232/144130	ফটো উপলব্ধ	নাম : আশালতা মাহাত স্বামীর নাম: দীনবন্ধু মাহাত বাড়ির নং : n0019 বয়স : 69 লিঙ্গ : মহিলা
277	WB/33/232/144422	ফটো উপলব্ধ	নাম : হিমাত্রী মাহাত পিতার নাম: নেপাল মাহাত বাড়ির নং : n0055 বয়স : 56 লিঙ্গ : পুরুষ
278	CYS1635671	ফটো উপলব্ধ	নাম : রাজশ্রী মাহাত স্বামীর নাম: হিমাত্রী মাহাত বাড়ির নং : n0055 বয়স : 45 লিঙ্গ : মহিলা
279	WB/33/232/144597	ফটো উপলব্ধ	নাম : সজল মাহাত পিতার নাম: নেপাল মাহাত বাড়ির নং : n0055 বয়স : 54 লিঙ্গ : পুরুষ
280	CYS1956630	ফটো উপলব্ধ	নাম : কবিতা মাহাত স্বামীর নাম: সজল মাহাত বাড়ির নং : n0055 বয়স : 43 লিঙ্গ : মহিলা
281	CYS1268879	ফটো উপলব্ধ	নাম : দেবশীষ মাহাত পিতার নাম: নেপাল মাহাত বাড়ির নং : n0055 বয়স : 48 লিঙ্গ : পুরুষ
282	XWQ1226992	ফটো উপলব্ধ	নাম : উমারানী মাহাত স্বামীর নাম: দেবশীষ মাহাত বাড়ির নং : n0055 বয়স : 36 লিঙ্গ : মহিলা
283	CYS1956622	ফটো উপলব্ধ	নাম : রুনা নায়েক স্বামীর নাম: অশ্বিনী কুমার নায়েক বাড়ির নং : n0055 বয়স : 40 লিঙ্গ : মহিলা
284	WB/33/232/144611	ফটো উপলব্ধ	নাম : সরলা মাহাত স্বামীর নাম: গঙ্গাধর মাহাত বাড়ির নং : n0056 বয়স : 77 লিঙ্গ : মহিলা
285	WB/33/232/144569	ফটো উপলব্ধ	নাম : বুদ্ধেশ্বর মাহাত পিতার নাম: রজনী মাহাত বাড়ির নং : n0056 বয়স : 59 লিঙ্গ : পুরুষ
286	WB/33/232/144401	ফটো উপলব্ধ	নাম : ললনারানী মাহাত স্বামীর নাম: বুদ্ধেশ্বর মাহাত বাড়ির নং : n0056 বয়স : 52 লিঙ্গ : মহিলা
287	CYS1635572	ফটো উপলব্ধ	নাম : রেখা মাহাত স্বামীর নাম: হলধর মাহাত বাড়ির নং : n0056 বয়স : 43 লিঙ্গ : মহিলা
288	XWQ1622307	ফটো উপলব্ধ	নাম : খগেন মাহাত পিতার নাম: জীবন মাহাত বাড়ির নং : n0056 বয়স : 37 লিঙ্গ : পুরুষ
289	XWQ1622299	ফটো উপলব্ধ	নাম : সুলোচনা মাহাত স্বামীর নাম: খগেন মাহাত বাড়ির নং : n0056 বয়স : 36 লিঙ্গ : মহিলা
290	WB/33/232/144467	ফটো উপলব্ধ	নাম : কাশীনাথ মাহাত পিতার নাম: যতীন্দ্র মাহাত বাড়ির নং : n0057 বয়স : 62 লিঙ্গ : পুরুষ
291	WB/33/232/144352	ফটো উপলব্ধ	নাম : লক্ষীরানী মাহাত স্বামীর নাম: কাশীনাথ মাহাত বাড়ির নং : n0057 বয়স : 52 লিঙ্গ : মহিলা
292	CYS1268556	ফটো উপলব্ধ	নাম : হীরেন মাহাত পিতার নাম: যতীন্দ্র মাহাত বাড়ির নং : n0057 বয়স : 48 লিঙ্গ : পুরুষ
293	XWQ0207373	ফটো উপলব্ধ	নাম : ভারতী মাহাত স্বামীর নাম: হীরেন মাহাত বাড়ির নং : n0057 বয়স : 36 লিঙ্গ : মহিলা
294	WB/33/232/144099	ফটো উপলব্ধ	নাম : ললিতা মাহাত স্বামীর নাম: বিনোদ মাহাত বাড়ির নং : n0065 বয়স : 72 লিঙ্গ : মহিলা
295	CYS1955749	ফটো উপলব্ধ	নাম : পরিক্ষীত মাহাত পিতার নাম: বিনোদ বিহারী মাহাত বাড়ির নং : n0065 বয়স : 41 লিঙ্গ : পুরুষ
296	CYS2268738	ফটো উপলব্ধ	নাম : কৃষ্ণপদ মাহাত পিতার নাম: বিনোদ বিহারী মাহাত বাড়ির নং : n0065 বয়স : 40 লিঙ্গ : পুরুষ
297	XWQ1736289	ফটো উপলব্ধ	নাম : ডলি মাহাত স্বামীর নাম: কৃষ্ণপদ মাহাত বাড়ির নং : n0065 বয়স : 29 লিঙ্গ : মহিলা
298	CYS2189397	ফটো উপলব্ধ	নাম : জয়ন্তী মাহাত স্বামীর নাম: চঞ্চল মাহাত বাড়ির নং : n0065 বয়স : 39 লিঙ্গ : মহিলা
299	CYS2374387	ফটো উপলব্ধ	নাম : গুরুপদ মুরমু পিতার নাম: ভুবন মুরমু বাড়ির নং : n0065 বয়স : 37 লিঙ্গ : পুরুষ
300	XWQ1226984	ফটো উপলব্ধ	নাম : রীতা মাহাত স্বামীর নাম: পরিক্ষীত মাহাত বাড়ির নং : n0065 বয়স : 34 লিঙ্গ : মহিলা



301	WB/33/232/144206	নাম : নিত্যরানী মাহাত স্বামীর নাম: ভুতনাথ মাহাত বাড়ির নং : n0066 বয়স : 76 লিঙ্গ : মহিলা	ফটো উপলব্ধ	302	WB/33/232/144474	নাম : ত্রেলাক্ষ মাহাত পিতার নাম: ভুতনাথ মাহাত বাড়ির নং : n0066 বয়স : 49 লিঙ্গ : পুরুষ	ফটো উপলব্ধ	303	CYS1956648	নাম : ছবি রানী মাহাত স্বামীর নাম: ত্রেলাক্ষ মাহাত বাড়ির নং : n0066 বয়স : 40 লিঙ্গ : মহিলা	ফটো উপলব্ধ
304	XWQ1426816	নাম : সনাতন হাঁসদা পিতার নাম: বৈদ্যনাথ হাঁসদা বাড়ির নং : n0066 বয়স : 63 লিঙ্গ : পুরুষ	ফটো উপলব্ধ	305	XWQ1622174	নাম : ডাক্তার হাঁসদা পিতার নাম: সনাতন হাঁসদা বাড়ির নং : n0066 বয়স : 30 লিঙ্গ : পুরুষ	ফটো উপলব্ধ	306	CYS2374395	নাম : রানী মুরমু স্বামীর নাম: বিশ্বনাথ মুরমু বাড়ির নং : n0066 বয়স : 57 লিঙ্গ : মহিলা	ফটো উপলব্ধ
307	XWQ2416428	নাম : মালতী মাহাত পিতার নাম: ত্রেলাক্ষ মাহাত বাড়ির নং : এন052 বয়স : 20 লিঙ্গ : মহিলা	ফটো উপলব্ধ	308	WB/33/232/144083	নাম : ননীবালা মাহাত স্বামীর নাম: প্রহ্লাদ মাহাত বাড়ির নং : n0067 বয়স : 87 লিঙ্গ : মহিলা	ফটো উপলব্ধ	309	XWQ1519040	নাম : আশালতা মাহাত স্বামীর নাম: বাপ্পা মাহাত বাড়ির নং : n0238 বয়স : 33 লিঙ্গ : মহিলা	ফটো উপলব্ধ
310	XWQ1808526	নাম : সাবিত্রী মুরমু স্বামীর নাম: গুরুপদ মুরমু বাড়ির নং : n0065 বয়স : 28 লিঙ্গ : মহিলা	ফটো উপলব্ধ	311	XWQ1808609	নাম : সন্দ্যা মাহাত স্বামীর নাম: সমীর মাহাত বাড়ির নং : n0052 বয়স : 28 লিঙ্গ : মহিলা	ফটো উপলব্ধ	312	WB/33/232/144572	নাম : সাবিত্রী সর্দার স্বামীর নাম: জয়রাম সর্দার বাড়ির নং : n0011 বয়স : 63 লিঙ্গ : মহিলা	ফটো উপলব্ধ
313	WB/33/232/144043	নাম : ভুবন সর্দার পিতার নাম: গোপীনাথ সর্দার বাড়ির নং : n0011 বয়স : 63 লিঙ্গ : পুরুষ	ফটো উপলব্ধ	314	WB/33/232/144053	নাম : সরস্বতী সর্দার স্বামীর নাম: ভুবন সর্দার বাড়ির নং : n0011 বয়স : 59 লিঙ্গ : মহিলা	ফটো উপলব্ধ	315	WB/33/232/144015	নাম : সতীশ সর্দার পিতার নাম: গোপীনাথ সর্দার বাড়ির নং : n0011 বয়স : 59 লিঙ্গ : পুরুষ	ফটো উপলব্ধ
316	WB/33/232/144203	নাম : বিনাপানী সর্দার পিতার নাম: গুরুচরন সর্দার বাড়ির নং : n0072 বয়স : 66 লিঙ্গ : মহিলা	ফটো উপলব্ধ	317	XWQ2131779	নাম : বিষ্ণুপদ সর্দার পিতার নাম: ভুবন সর্দার বাড়ির নং : N0011 বয়স : 24 লিঙ্গ : পুরুষ	ফটো উপলব্ধ	318	XWQ2199644	নাম : সুনির্মল সরেন পিতার নাম: কমলা কান্ত সরেন বাড়ির নং : এন000 বয়স : 24 লিঙ্গ : পুরুষ	ফটো উপলব্ধ
319	XWQ1916576	নাম : খুকুমনি সিং স্বামীর নাম: তপন সিং বাড়ির নং : n0009 বয়স : 30 লিঙ্গ : মহিলা	ফটো উপলব্ধ	320	XWQ2316537	নাম : শক্তিপদ সিং পিতার নাম: কাজল কুমার সিং বাড়ির নং : এন0058 বয়স : 22 লিঙ্গ : পুরুষ	ফটো উপলব্ধ	321	XWQ2363794	নাম : মনোজ সিং পিতার নাম: ঘনপতি সিং বাড়ির নং : এন0085 বয়স : 22 লিঙ্গ : পুরুষ	ফটো উপলব্ধ
322	WB/33/232/144317	নাম : মেথর সিং পিতার নাম: কুন্তিবাস সিং বাড়ির নং : n0008 বয়স : 71 লিঙ্গ : পুরুষ	ফটো উপলব্ধ	323	WB/33/232/144064	নাম : বাসন্তী সিং অন্যান্য: মেথর সিং বাড়ির নং : n0008 বয়স : 63 লিঙ্গ : মহিলা	ফটো উপলব্ধ	324	WB/33/232/144063	নাম : প্রমিলা সিং স্বামীর নাম: ব্রজেন্দ্র সিং বাড়ির নং : n0009 বয়স : 79 লিঙ্গ : মহিলা	ফটো উপলব্ধ
325	WB/33/232/144005	নাম : ঘনপতি সিং পিতার নাম: ব্রজেন্দ্র সিং বাড়ির নং : n0009 বয়স : 56 লিঙ্গ : পুরুষ	ফটো উপলব্ধ	326	WB/33/232/144066	নাম : শকুন্তলা সিং অন্যান্য: ঘনপতি সিং বাড়ির নং : n0009 বয়স : 53 লিঙ্গ : মহিলা	ফটো উপলব্ধ	327	CYS1269018	নাম : কাজলকুমার সিং পিতার নাম: ব্রজেন্দ্র সিং বাড়ির নং : n0009 বয়স : 50 লিঙ্গ : পুরুষ	ফটো উপলব্ধ
328	CYS2189405	নাম : সজল সিং পিতার নাম: ব্রজেন্দ্র সিং বাড়ির নং : n0009 বয়স : 41 লিঙ্গ : পুরুষ	ফটো উপলব্ধ	329	CYS2268795	নাম : বন্দনা সিং স্বামীর নাম: দিলীপ সিং বাড়ির নং : n0009 বয়স : 57 লিঙ্গ : মহিলা	ফটো উপলব্ধ	330	XWQ1622232	নাম : নমিতা সিং পিতার নাম: দিলীপ সিং বাড়ির নং : n0009 বয়স : 33 লিঙ্গ : মহিলা	ফটো উপলব্ধ

331	XWQ1518968	ফটো উপলব্ধ	332	CYS1955954	ফটো উপলব্ধ	333	WB/33/232/144033	ফটো উপলব্ধ
নাম : তপন সিং পিতার নাম: দিলীপ সিং বাড়ির নং : n0009 বয়স : 31 লিঙ্গ : পুরুষ			নাম : কাঞ্চন সিং স্বামীর নাম: কাজল সিং বাড়ির নং : n0009 বয়স : 52 লিঙ্গ : মহিলা			নাম : দীনেশ সিং পিতার নাম: মেথর সিং বাড়ির নং : n0071 বয়স : 47 লিঙ্গ : পুরুষ		
334	XWQ0208157	ফটো উপলব্ধ	335	WB/33/232/144162	ফটো উপলব্ধ	336	WB/33/232/144161	ফটো উপলব্ধ
নাম : পুতুল সিং স্বামীর নাম: দিনেশ সিং বাড়ির নং : n0071 বয়স : 38 লিঙ্গ : মহিলা			নাম : রাইমনি হাঁসদা স্বামীর নাম: মির্জা হাঁসদা বাড়ির নং : n0013 বয়স : 65 লিঙ্গ : মহিলা			নাম : সরস্বতী হাঁসদা পিতার নাম: চাতুর হাঁসদা বাড়ির নং : n0014 বয়স : 55 লিঙ্গ : মহিলা		
337	WB/33/232/144029	ফটো উপলব্ধ	338	CYS1635911	ফটো উপলব্ধ	339	CYS1956002	ফটো উপলব্ধ
নাম : চুনারাম হাঁসদা পিতার নাম: চাতুর হাঁসদা বাড়ির নং : n0014 বয়স : 49 লিঙ্গ : পুরুষ			নাম : গুরুদাস হাঁসদা পিতার নাম: চাতুর হাঁসদা বাড়ির নং : n0014 বয়স : 42 লিঙ্গ : পুরুষ			নাম : বুদ্ধদেব হাঁসদা পিতার নাম: মির্জা হাঁসদা বাড়ির নং : n0014 বয়স : 42 লিঙ্গ : পুরুষ		
340	XWQ1326222	ফটো উপলব্ধ	341	WB/33/232/144167	ফটো উপলব্ধ	342	XWQ2241388	ফটো উপলব্ধ
নাম : সরস্বতী হাঁসদা স্বামীর নাম: বুদ্ধদেব হাঁসদা বাড়ির নং : n0014 বয়স : 35 লিঙ্গ : মহিলা			নাম : লক্ষ্মীমণী হাঁসদা স্বামীর নাম: রাবন হাঁসদা বাড়ির নং : n0015 বয়স : 70 লিঙ্গ : মহিলা			নাম : সহদেব হাঁসদা পিতার নাম: রাবন হাঁসদা বাড়ির নং : n0015 বয়স : 50 লিঙ্গ : পুরুষ		
343	CYS1635895	ফটো উপলব্ধ	344	XWQ1426840	ফটো উপলব্ধ	345	XWQ2241966	ফটো উপলব্ধ
নাম : ইলা হাঁসদা স্বামীর নাম: সহদেব হাঁসদা বাড়ির নং : n0015 বয়স : 46 লিঙ্গ : মহিলা			নাম : লবীন হাঁসদা পিতার নাম: রাবন হাঁসদা বাড়ির নং : n0015 বয়স : 34 লিঙ্গ : পুরুষ			নাম : চন্দন হাঁসদা পিতার নাম: শৈলেন হাঁসদা বাড়ির নং : এন0151 বয়স : 24 লিঙ্গ : পুরুষ		
346	XWQ2160414	ফটো উপলব্ধ	347	XWQ1808583	ফটো উপলব্ধ	348	XWQ2015915	ফটো উপলব্ধ
নাম : লতিকা হাঁসদা স্বামীর নাম: সনাতন হাঁসদা বাড়ির নং : n0016 বয়স : 52 লিঙ্গ : মহিলা			নাম : নিলিমা হাঁসদা স্বামীর নাম: চুনারাম হাঁসদা বাড়ির নং : n0014 বয়স : 41 লিঙ্গ : মহিলা			নাম : ভার্গবী হাঁসদা পিতার নাম: সহদেব হাঁসদা বাড়ির নং : n0015 বয়স : 26 লিঙ্গ : মহিলা		
349	XWQ1431600	ফটো উপলব্ধ	350	XWQ2241834	ফটো উপলব্ধ	351	XWQ1916568	ফটো উপলব্ধ
নাম : সারথী হেঙ্গম পিতার নাম: চাঁদরাই হেঙ্গম বাড়ির নং : n0289 বয়স : 34 লিঙ্গ : মহিলা			নাম : নীলিমা সরেন হেঙ্গম স্বামীর নাম: রাজু হেঙ্গম বাড়ির নং : এন0001 বয়স : 23 লিঙ্গ : মহিলা			নাম : পরমেশ্বর হেমরম পিতার নাম: চাঁদ হেমরম বাড়ির নং : n0001 বয়স : 41 লিঙ্গ : পুরুষ		
352	XWQ1808567	ফটো উপলব্ধ	353	XWQ1808575	ফটো উপলব্ধ	354	CYS1635945	ফটো উপলব্ধ
নাম : রাজু হেঙ্গম পিতার নাম: চাঁদ হেঙ্গম বাড়ির নং : n0001 বয়স : 29 লিঙ্গ : পুরুষ			নাম : লক্ষ্মী হেমরম পিতার নাম: দিলনাথ হেমরম বাড়ির নং : n0062 বয়স : 33 লিঙ্গ : মহিলা			নাম : নীলমনি হেমরম স্বামীর নাম: দিলনাথ হেমরম বাড়ির নং : n0062 বয়স : 61 লিঙ্গ : মহিলা		
355	XWQ1226943	ফটো উপলব্ধ	356	XWQ2381754	ফটো উপলব্ধ	357	XWQ2395028	ফটো উপলব্ধ
নাম : চাঁদরাই হেঙ্গম পিতার নাম: দিলনাথ হেঙ্গম বাড়ির নং : n0062 বয়স : 35 লিঙ্গ : পুরুষ			নাম : দুলালী মান্ডি পিতার নাম: শ্যাম চরণ মান্ডি বাড়ির নং : এন012 বয়স : 20 লিঙ্গ : মহিলা			নাম : রেয়ারবর্না হাঁসদা পিতার নাম: সহদেব হাঁসদা বাড়ির নং : এন0050 বয়স : 20 লিঙ্গ : পুরুষ		
358	XWQ2416436	ফটো উপলব্ধ	359	XWQ2451789	ফটো উপলব্ধ	360	XWQ2452308	ফটো উপলব্ধ
নাম : সেন্দু নায়েক পিতার নাম: মলয় নায়েক বাড়ির নং : এন145 বয়স : 20 লিঙ্গ : পুরুষ			নাম : চিরঞ্জিৎ কর্মকার পিতার নাম: সুনীল কর্মকার বাড়ির নং : এন0080 বয়স : 21 লিঙ্গ : পুরুষ			নাম : ময়না মুরমু স্বামীর নাম: সনাতন মুরমু বাড়ির নং : এন0263 বয়স : 23 লিঙ্গ : মহিলা		



361	XWQ2460517	ফটো উপলব্ধ
নাম : দুলাল দলই পিতার নাম: পবন দলই বাড়ির নং : এন0046 বয়স : 19 লিঙ্গ : পুরুষ		

362	XWQ2460525	ফটো উপলব্ধ
নাম : কবিতা হাঁসদা স্বামীর নাম: ডাক্তার হাঁসদা বাড়ির নং : এন0016 বয়স : 20 লিঙ্গ : মহিলা		

363	XWQ2461416	ফটো উপলব্ধ
নাম : সন্দীপ নায়েক পিতার নাম: চিত্তরঞ্জন নায়েক বাড়ির নং : এন0036 বয়স : 19 লিঙ্গ : পুরুষ		

364	XWQ2461432	ফটো উপলব্ধ
নাম : নীলোৎপল নায়েক পিতার নাম: তরুণ নায়েক বাড়ির নং : এন0040 বয়স : 19 লিঙ্গ : পুরুষ		

365	XWQ2461481	ফটো উপলব্ধ
নাম : শিবু দাস পিতার নাম: দিলীপ কুমার দাস বাড়ির নং : এন0006 বয়স : 19 লিঙ্গ : পুরুষ		

366	XWQ2461622	ফটো উপলব্ধ
নাম : মান্নিপ লোহার সিং স্বামীর নাম: মনোজ সিং বাড়ির নং : এন00৮৫ বয়স : 23 লিঙ্গ : মহিলা		

367	XWQ2476638	ফটো উপলব্ধ
নাম : প্রদীপ দাস পিতার নাম: জয়ন্ত দাস বাড়ির নং : এন0049 বয়স : 19 লিঙ্গ : পুরুষ		

368	XWQ2476737	ফটো উপলব্ধ
নাম : চন্দ্র শেখর রায় মায়ের নাম: অন্তরা রায় বাড়ির নং : এন0052 বয়স : 19 লিঙ্গ : পুরুষ		

369	RXC0684134	ফটো উপলব্ধ
নাম : ছন্দা সরেন পিতার নাম: সুভাষ চন্দ্র সরেন বাড়ির নং : এন0263 বয়স : 36 লিঙ্গ : মহিলা		

370	XWQ2115889	ফটো উপলব্ধ
নাম : সীমা রায় পিতার নাম: প্রভাত রায় বাড়ির নং : এন0034 বয়স : 24 লিঙ্গ : মহিলা		



371 নাম : ০০০০০ ০০০০ পিতার নাম: ০০০০ ০০০০ বাড়ির নং : এন0058 বয়স : 30 লিঙ্গ : মহিলা	CZV7366776 ফটো উপলব্ধ	372 নাম : রুমা মাহাত স্বামীর নাম: অনুপ মাহাত বাড়ির নং : এন0058 বয়স : 21 লিঙ্গ : মহিলা	XWQ2363802 ফটো উপলব্ধ	373 নাম : চন্দনা কর্মকার স্বামীর নাম: রাজু কর্মকার বাড়ির নং : n0116 বয়স : 29 লিঙ্গ : মহিলা	XWQ1808690 ফটো উপলব্ধ
374 নাম : প্রতিমা কর্মকার স্বামীর নাম: অনাদি কর্মকার বাড়ির নং : n0274 বয়স : 56 লিঙ্গ : মহিলা	WB/33/232/144322 ফটো উপলব্ধ	375 নাম : অনাদি কর্মকার পিতার নাম: ভৈরব কর্মকার বাড়ির নং : n0273 বয়স : 67 লিঙ্গ : পুরুষ	WB/33/232/144654 ফটো উপলব্ধ	376 নাম : মমতা কর্মকার পিতার নাম: রবি কর্মকার বাড়ির নং : এন0114 বয়স : 22 লিঙ্গ : মহিলা	XWQ2241750 ফটো উপলব্ধ
377 নাম : ভূষণচন্দ্র কর্মকার পিতার নাম: ভৈরব কর্মকার বাড়ির নং : n0078 বয়স : 75 লিঙ্গ : পুরুষ	WB/33/232/144647 ফটো উপলব্ধ	378 নাম : ফুলমনি কর্মকার স্বামীর নাম: ভূপতি কর্মকার বাড়ির নং : n0078 বয়স : 79 লিঙ্গ : মহিলা	CYS2268894 ফটো উপলব্ধ	379 নাম : ডিংশীরানী কর্মকার স্বামীর নাম: ভূবন কর্মকার বাড়ির নং : n0078 বয়স : 65 লিঙ্গ : মহিলা	WB/33/232/144648 ফটো উপলব্ধ
380 নাম : পবন কর্মকার পিতার নাম: ভূষণ কর্মকার বাড়ির নং : n0078 বয়স : 41 লিঙ্গ : পুরুষ	CYS1956432 ফটো উপলব্ধ	381 নাম : সোমা কর্মকার স্বামীর নাম: পবন কর্মকার বাড়ির নং : n0078 বয়স : 39 লিঙ্গ : মহিলা	CYS2189199 ফটো উপলব্ধ	382 নাম : ভীমচরন কর্মকার পিতার নাম: বেজেন্দ্র কর্মকার বাড়ির নং : n0079 বয়স : 75 লিঙ্গ : পুরুষ	WB/33/232/144555 ফটো উপলব্ধ
383 নাম : অশোককুমার কর্মকার পিতার নাম: ভীমচরন কর্মকার বাড়ির নং : n0079 বয়স : 49 লিঙ্গ : পুরুষ	CYS2268498 ফটো উপলব্ধ	384 নাম : রাধা কর্মকার পিতার নাম: দেবু কর্মকার বাড়ির নং : n0080 বয়স : 74 লিঙ্গ : পুরুষ	WB/33/232/144088 ফটো উপলব্ধ	385 নাম : সারথী কর্মকার পিতার নাম: দেবু কর্মকার বাড়ির নং : n0080 বয়স : 65 লিঙ্গ : মহিলা	WB/33/232/144650 ফটো উপলব্ধ
386 নাম : রামচন্দ্র কর্মকার পিতার নাম: রাজেন্দ্র কর্মকার বাড়ির নং : n0114 বয়স : 79 লিঙ্গ : পুরুষ	WB/33/232/144564 ফটো উপলব্ধ	387 নাম : লক্ষী কর্মকার স্বামীর নাম: রবীন্দ্র কর্মকার বাড়ির নং : n0114 বয়স : 43 লিঙ্গ : মহিলা	XWQ1227081 ফটো উপলব্ধ	388 নাম : বদন কর্মকার স্বামীর নাম: রাম কর্মকার বাড়ির নং : n0114 বয়স : 67 লিঙ্গ : মহিলা	WB/33/232/144060 ফটো উপলব্ধ
389 নাম : দুর্গাচরন কর্মকার পিতার নাম: রাজেন্দ্র কর্মকার বাড়ির নং : n0115 বয়স : 70 লিঙ্গ : পুরুষ	WB/33/232/144563 ফটো উপলব্ধ	390 নাম : শিবু কর্মকার পিতার নাম: সুবল কর্মকার বাড়ির নং : n0116 বয়স : 53 লিঙ্গ : পুরুষ	CYS1299262 ফটো উপলব্ধ	391 নাম : দিপালী কর্মকার স্বামীর নাম: শিবু কর্মকার বাড়ির নং : n0116 বয়স : 46 লিঙ্গ : মহিলা	CYS1634757 ফটো উপলব্ধ
392 নাম : রাজু কর্মকার পিতার নাম: শিবু কর্মকার বাড়ির নং : n0116 বয়স : 31 লিঙ্গ : পুরুষ	XWQ1622323 ফটো উপলব্ধ	393 নাম : ভৈরব কর্মকার পিতার নাম: ভূপতি কর্মকার বাড়ির নং : n0116 বয়স : 59 লিঙ্গ : পুরুষ	CYS2189231 ফটো উপলব্ধ	394 নাম : নিয়তি কর্মকার স্বামীর নাম: ভৈরব কর্মকার বাড়ির নং : n0116 বয়স : 51 লিঙ্গ : মহিলা	WB/33/232/117073 ফটো উপলব্ধ
395 নাম : গোষ্ঠবিহারী কর্মকার পিতার নাম: ভৈরব কর্মকার বাড়ির নং : n0117 বয়স : 78 লিঙ্গ : পুরুষ	WB/33/232/144142 ফটো উপলব্ধ	396 নাম : লুলীরানী কর্মকার স্বামীর নাম: গোষ্ঠ কর্মকার বাড়ির নং : n0117 বয়স : 69 লিঙ্গ : মহিলা	WB/33/232/144171 ফটো উপলব্ধ	397 নাম : লক্ষণচন্দ্র কর্মকার পিতার নাম: গোষ্ঠ কর্মকার বাড়ির নং : n0117 বয়স : 46 লিঙ্গ : পুরুষ	CYS1268721 ফটো উপলব্ধ
398 নাম : সত্য কর্মকার পিতার নাম: অর্জুন কর্মকার বাড়ির নং : n0118 বয়স : 44 লিঙ্গ : পুরুষ	CYS1954734 ফটো উপলব্ধ	399 নাম : গীতা কর্মকার স্বামীর নাম: সত্য কর্মকার বাড়ির নং : n0118 বয়স : 41 লিঙ্গ : মহিলা	CYS1954742 ফটো উপলব্ধ	400 নাম : রবীন্দ্রনাথ কর্মকার পিতার নাম: অর্জুন কর্মকার বাড়ির নং : n0118 বয়স : 39 লিঙ্গ : পুরুষ	CYS2189207 ফটো উপলব্ধ



401 নাম : আশালতা কর্মকার স্বামীর নাম: রবীন্দ্রনাথ কর্মকার বাড়ির নং : n0118 বয়স : 39 লিঙ্গ : মহিলা	CYS2189215 ফটো উপলব্ধ	402 নাম : মুক্তা কর্মকার স্বামীর নাম: রবীন্দ্রনাথ কর্মকার বাড়ির নং : n0118 বয়স : 34 লিঙ্গ : মহিলা	XWQ1227172 ফটো উপলব্ধ	403 নাম : রবীন্দ্র কর্মকার পিতার নাম: অনাদী কর্মকার বাড়ির নং : n0119 বয়স : 42 লিঙ্গ : পুরুষ	CYS1954726 ফটো উপলব্ধ
404 নাম : মনি কর্মকার স্বামীর নাম: বিজয় কর্মকার বাড়ির নং : n0122 বয়স : 37 লিঙ্গ : মহিলা	CYS2374239 ফটো উপলব্ধ	405 নাম : পবিত্র কর্মকার পিতার নাম: হরিপদ কর্মকার বাড়ির নং : n0254 বয়স : 36 লিঙ্গ : পুরুষ	XWQ1736339 ফটো উপলব্ধ	406 নাম : লালমণী কর্মকার স্বামীর নাম: পবিত্র কর্মকার বাড়ির নং : n0259 বয়স : 34 লিঙ্গ : মহিলা	XWQ1736347 ফটো উপলব্ধ
407 নাম : শিবানী কর্মকার স্বামীর নাম: অশোক কুমার কর্মকার বাড়ির নং : n0260 বয়স : 43 লিঙ্গ : মহিলা	CYS1954767 ফটো উপলব্ধ	408 নাম : বিজয় কর্মকার পিতার নাম: দুর্গাচরন কর্মকার বাড়ির নং : n0260 বয়স : 38 লিঙ্গ : পুরুষ	CYS2374247 ফটো উপলব্ধ	409 নাম : অমৃতা কর্মকার স্বামীর নাম: হরিপদ কর্মকার বাড়ির নং : n0270 বয়স : 63 লিঙ্গ : মহিলা	WB/33/232/144633 ফটো উপলব্ধ
410 নাম : রবীন্দ্র কর্মকার পিতার নাম: রামচন্দ্র কর্মকার বাড়ির নং : n0114 বয়স : 46 লিঙ্গ : পুরুষ	CYS1634732 ফটো উপলব্ধ	411 নাম : জগৎ কুমার মাহাত পিতার নাম: ইন্দ্রজিৎ মাহাত বাড়ির নং : এন0097 বয়স : 21 লিঙ্গ : পুরুষ	XWQ2316388 ফটো উপলব্ধ	412 নাম : বনশ্রী মাহাত পিতার নাম: হিমাংশু মাহাত বাড়ির নং : এন0058 বয়স : 21 লিঙ্গ : মহিলা	XWQ2316487 ফটো উপলব্ধ
413 নাম : সন্তা মাহাত স্বামীর নাম: বিভূতি মাহাত বাড়ির নং : n0088 বয়স : 57 লিঙ্গ : মহিলা	WB/33/232/144417 ফটো উপলব্ধ	414 নাম : তরুবালা মাহাত স্বামীর নাম: লুলুকান্ত মাহাত বাড়ির নং : n0084 বয়স : 66 লিঙ্গ : মহিলা	XWQ2371045 ফটো উপলব্ধ	415 নাম : নিয়তি মাহাত স্বামীর নাম: বিমল মাহাত বাড়ির নং : n0113 বয়স : 60 লিঙ্গ : মহিলা	XWQ2370849 ফটো উপলব্ধ
416 নাম : সেফালী মাহাত পিতার নাম: সুবোধ মাহাত বাড়ির নং : এন0084 বয়স : 25 লিঙ্গ : মহিলা	ITG2292506 ফটো উপলব্ধ	417 নাম : সভা মাহাত স্বামীর নাম: স্বপন মাহাত বাড়ির নং : n0081 বয়স : 45 লিঙ্গ : মহিলা	CYS1954791 ফটো উপলব্ধ	418 নাম : রীনা মাহাত স্বামীর নাম: রামপদ মাহাত বাড়ির নং : এন0125 বয়স : 32 লিঙ্গ : মহিলা	XWQ1843440 ফটো উপলব্ধ
419 নাম : ভারতী মাহাত অন্যান্য: অনিল কুমার মাহাত বাড়ির নং : এন0085 বয়স : 60 লিঙ্গ : মহিলা	XWQ2242113 ফটো উপলব্ধ	420 নাম : রামপদ মাহাত পিতার নাম: অর্জুন মাহাত বাড়ির নং : n0093 বয়স : 38 লিঙ্গ : পুরুষ	CYS1954841 ফটো উপলব্ধ	421 নাম : মাধুরী মাহাত স্বামীর নাম: বুদ্ধেশ্বর মাহাত বাড়ির নং : n0088 বয়স : 44 লিঙ্গ : মহিলা	CYS1268911 ফটো উপলব্ধ
422 নাম : পূর্ণিমা মাহাত স্বামীর নাম: অশোক কুমার মাহাত বাড়ির নং : এন0058 বয়স : 51 লিঙ্গ : মহিলা	CYS1954858 ফটো উপলব্ধ	423 নাম : রিয়া মাহাত পিতার নাম: প্রদীপ কুমার মাহাত বাড়ির নং : এন0100 বয়স : 22 লিঙ্গ : মহিলা	XWQ2241727 ফটো উপলব্ধ	424 নাম : অমিত মাহাত পিতার নাম: হিমাংশু মাহাত বাড়ির নং : N0109 বয়স : 24 লিঙ্গ : পুরুষ	XWQ2131555 ফটো উপলব্ধ
425 নাম : সুধাংশু মাহাত পিতার নাম: বিজয় মাহাত বাড়ির নং : n0096 বয়স : 60 লিঙ্গ : পুরুষ	WB/33/232/144527 ফটো উপলব্ধ	426 নাম : জয়শ্রী মাহাত স্বামীর নাম: গোপাল মাহাত বাড়ির নং : n0088 বয়স : 32 লিঙ্গ : মহিলা	XWQ1622364 ফটো উপলব্ধ	427 নাম : হরেন্দ্রনাথ মাহাত পিতার নাম: মেধরনাথ মাহাত বাড়ির নং : n0105 বয়স : 42 লিঙ্গ : পুরুষ	CYS1634773 ফটো উপলব্ধ
428 নাম : বুদ্ধেশ্বর মাহাত পিতার নাম: গোলক বিহারী মাহাত বাড়ির নং : n0088 বয়স : 60 লিঙ্গ : পুরুষ	WB/33/232/144507 ফটো উপলব্ধ	429 নাম : রিংকী মাহাত পিতার নাম: যামিনীকান্ত মাহাত বাড়ির নং : n0098 বয়স : 26 লিঙ্গ : মহিলা	XWQ2009876 ফটো উপলব্ধ	430 নাম : ববিতা মাহাত পিতার নাম: অনিল কুমার মাহাত বাড়ির নং : n0085 বয়স : 26 লিঙ্গ : মহিলা	XWQ2009884 ফটো উপলব্ধ



431	XWQ1622463	নাম : শ্যামল মাহাত পিতার নাম: অজিৎ মাহাত বাড়ির নং : n0163 বয়স : 32 লিঙ্গ : পুরুষ	ফটো উপলব্ধ	432	XWQ1622414	নাম : সম্পা কর্মকার স্বামীর নাম: মোহন কর্মকার বাড়ির নং : n0076 বয়স : 30 লিঙ্গ : মহিলা	ফটো উপলব্ধ	433	XWQ2199107	নাম : ভগীরথ মাহাত পিতার নাম: অশোক মাহাত বাড়ির নং : এন000 বয়স : 23 লিঙ্গ : পুরুষ	ফটো উপলব্ধ
434	XWQ2199677	নাম : দিপালী মাহাত স্বামীর নাম: হারাধন মাহাত বাড়ির নং : এন000 বয়স : 24 লিঙ্গ : মহিলা	ফটো উপলব্ধ	435	XWQ1958206	নাম : নমিতা মাহাত স্বামীর নাম: নির্মল মাহাত বাড়ির নং : এন0087 বয়স : 28 লিঙ্গ : মহিলা	ফটো উপলব্ধ	436	XWQ1532316	নাম : পুষ্পাঞ্জলী মাহাত স্বামীর নাম: অচিন্ত্য মাহাত বাড়ির নং : এন0178 বয়স : 33 লিঙ্গ : মহিলা	ফটো উপলব্ধ
437	XWQ2199156	নাম : সুকুমার মাহাত পিতার নাম: বিনয় মাহাত বাড়ির নং : এন000 বয়স : 23 লিঙ্গ : পুরুষ	ফটো উপলব্ধ	438	XWQ2199198	নাম : অনুপ মাহাত পিতার নাম: তারিনি প্রসাদ মাহাত বাড়ির নং : এন000 বয়স : 24 লিঙ্গ : পুরুষ	ফটো উপলব্ধ	439	XWQ2199693	নাম : সুচিত্রা মাহাত স্বামীর নাম: রাজীব মাহাত বাড়ির নং : এন000 বয়স : 23 লিঙ্গ : মহিলা	ফটো উপলব্ধ
440	XWQ1916477	নাম : করুণা মাহাত পিতার নাম: বিনোদ মাহাত বাড়ির নং : n0090 বয়স : 27 লিঙ্গ : পুরুষ	ফটো উপলব্ধ	441	CYS2374262	নাম : হরজিৎ মাহাত পিতার নাম: গুরুপদ মাহাত বাড়ির নং : n0053 বয়স : 36 লিঙ্গ : পুরুষ	ফটো উপলব্ধ	442	XWQ1426881	নাম : ভানুমতি মাহাত স্বামীর নাম: অশোক কুমার মাহাত বাড়ির নং : n0111 বয়স : 45 লিঙ্গ : মহিলা	ফটো উপলব্ধ
443	WB/33/232/144653	নাম : অর্চনা মাহাত স্বামীর নাম: মনুমোহন মাহাত বাড়ির নং : n0112 বয়স : 53 লিঙ্গ : মহিলা	ফটো উপলব্ধ	444	WB/33/232/144652	নাম : মনুমোহন মাহাত পিতার নাম: সনাতন মাহাত বাড়ির নং : n0112 বয়স : 50 লিঙ্গ : পুরুষ	ফটো উপলব্ধ	445	CYS1634807	নাম : প্রশান্ত কুমার মাহাত পিতার নাম: বিমল কুমার মাহাত বাড়ির নং : n0113 বয়স : 42 লিঙ্গ : পুরুষ	ফটো উপলব্ধ
446	CYS2189223	নাম : মণিমালা মাহাত স্বামীর নাম: প্রশান্ত কুমার মাহাত বাড়ির নং : n0113 বয়স : 41 লিঙ্গ : মহিলা	ফটো উপলব্ধ	447	WB/33/232/144212	নাম : রাজলক্ষী মাহাত স্বামীর নাম: মদন মাহাত বাড়ির নং : n0121 বয়স : 76 লিঙ্গ : মহিলা	ফটো উপলব্ধ	448	WB/33/232/144196	নাম : শিপ্রা মাহাত পিতার নাম: মদন মাহাত বাড়ির নং : n0121 বয়স : 55 লিঙ্গ : মহিলা	ফটো উপলব্ধ
449	XWQ1326149	নাম : কালিপদ মাহাত পিতার নাম: হারাধন মাহাত বাড়ির নং : n0124 বয়স : 77 লিঙ্গ : পুরুষ	ফটো উপলব্ধ	450	XWQ1326230	নাম : জয়ন্তী মাহাত পিতার নাম: কালিপদ মাহাত বাড়ির নং : n0124 বয়স : 38 লিঙ্গ : মহিলা	ফটো উপলব্ধ	451	XWQ1622588	নাম : ডলি মাহাত স্বামীর নাম: জয়ন্ত মাহাত বাড়ির নং : n0186 বয়স : 30 লিঙ্গ : মহিলা	ফটো উপলব্ধ
452	XWQ1622554	নাম : রুবি মাহাত পিতার নাম: মনু মাহাত বাড়ির নং : n0196 বয়স : 30 লিঙ্গ : মহিলা	ফটো উপলব্ধ	453	XWQ1519057	নাম : সুনীল মাহাত পিতার নাম: নন্দদুলাল মাহাত বাড়ির নং : n0237 বয়স : 32 লিঙ্গ : পুরুষ	ফটো উপলব্ধ	454	XWQ2020782	নাম : দীপক মাহাত পিতার নাম: ললিত মাহাত বাড়ির নং : এন002 বয়স : 25 লিঙ্গ : পুরুষ	ফটো উপলব্ধ
455	XWQ2020832	নাম : অমিয় মাহাত পিতার নাম: তরিনী মাহাত বাড়ির নং : এন0037 বয়স : 25 লিঙ্গ : পুরুষ	ফটো উপলব্ধ	456	XWQ1808617	নাম : চম্পা মাহাত স্বামীর নাম: হরজিৎ মাহাত বাড়ির নং : n0275 বয়স : 28 লিঙ্গ : মহিলা	ফটো উপলব্ধ	457	XWQ1808658	নাম : নমিতা মাহাত স্বামীর নাম: যজ্ঞেশ্বর মাহাত বাড়ির নং : n0095 বয়স : 28 লিঙ্গ : মহিলা	ফটো উপলব্ধ
458	XWQ1808666	নাম : রুস্পা মাহাত স্বামীর নাম: হরিপদ মাহাত বাড়ির নং : n0106 বয়স : 28 লিঙ্গ : মহিলা	ফটো উপলব্ধ	S2 459	XWQ1808682	নাম : দুখিনী মাহাত পিতার নাম: ভূধর চন্দ্র মাহাত বাড়ির নং : n0104 বয়স : 35 লিঙ্গ : মহিলা	ফটো উপলব্ধ	460	XWQ2097921	নাম : মনবালা মাহাত স্বামীর নাম: মেথর মাহাত বাড়ির নং : n0105 বয়স : 77 লিঙ্গ : মহিলা	ফটো উপলব্ধ

461 নাম : অশোক কুমার মাহাত পিতার নাম: মেথর মাহাত বাড়ির নং : n0105 বয়স : 56 লিঙ্গ : পুরুষ	XWQ2097913 ফটো উপলব্ধ	462 নাম : লক্ষীকান্ত মাহাত পিতার নাম: গতি মাহাত বাড়ির নং : n0106 বয়স : 91 লিঙ্গ : পুরুষ	WB/33/232/144509 ফটো উপলব্ধ	463 নাম : রোহিনীরাণী মাহাত স্বামীর নাম: লক্ষীকান্ত মাহাত বাড়ির নং : n0106 বয়স : 79 লিঙ্গ : মহিলা	WB/33/232/144238 ফটো উপলব্ধ
464 নাম : চন্দ্রমোহন মাহাত পিতার নাম: অতিরাম মাহাত বাড়ির নং : n0107 বয়স : 66 লিঙ্গ : পুরুষ	WB/33/232/144508 ফটো উপলব্ধ	465 নাম : ভারতী মাহাত স্বামীর নাম: চন্দ্রমোহন মাহাত বাড়ির নং : n0107 বয়স : 56 লিঙ্গ : মহিলা	WB/33/232/144241 ফটো উপলব্ধ	466 নাম : হৈমবতী মাহাত পিতার নাম: চন্দ্র মোহন মাহাত বাড়ির নং : n0107 বয়স : 41 লিঙ্গ : মহিলা	CYS1954825 ফটো উপলব্ধ
467 নাম : অর্কেন্দু মাহাত পিতার নাম: গতি মাহাত বাড়ির নং : n0108 বয়স : 79 লিঙ্গ : পুরুষ	WB/33/232/144044 ফটো উপলব্ধ	468 নাম : আরতি মাহাত স্বামীর নাম: অর্কেন্দু মাহাত বাড়ির নং : n0108 বয়স : 69 লিঙ্গ : মহিলা	WB/33/232/144240 ফটো উপলব্ধ	469 নাম : দেবেন্দ্রনাথ মাহাত পিতার নাম: কালিপদ মাহাত বাড়ির নং : n0109 বয়স : 86 লিঙ্গ : পুরুষ	WB/33/232/144416 ফটো উপলব্ধ
470 নাম : জয়ন্ত মাহাত পিতার নাম: দেবেন্দ্রনাথ মাহাত বাড়ির নং : n0109 বয়স : 42 লিঙ্গ : পুরুষ	CYS1634815 ফটো উপলব্ধ	471 নাম : যমুনা মাহাত স্বামীর নাম: জয়ন্ত মাহাত বাড়ির নং : n0109 বয়স : 30 লিঙ্গ : মহিলা	XWQ1736404 ফটো উপলব্ধ	472 নাম : হিমংগু মাহাত পিতার নাম: দেবেন্দ্র মাহাত বাড়ির নং : n0109 বয়স : 50 লিঙ্গ : পুরুষ	CYS1634823 ফটো উপলব্ধ
473 নাম : কল্যাণী মাহাত স্বামীর নাম: হিমংগু মাহাত বাড়ির নং : n0109 বয়স : 42 লিঙ্গ : মহিলা	CYS1954874 ফটো উপলব্ধ	474 নাম : অশোক কুমার মাহাত পিতার নাম: নগেন্দ্র মাহাত বাড়ির নং : n0111 বয়স : 57 লিঙ্গ : পুরুষ	WB/33/232/144270 ফটো উপলব্ধ	475 নাম : সারথী মাহাত পিতার নাম: যতীন্দ্রনাথ মাহাত বাড়ির নং : n0103 বয়স : 46 লিঙ্গ : মহিলা	CYS1954882 ফটো উপলব্ধ
476 নাম : পারুল মাহাত স্বামীর নাম: রঞ্জিত মাহাত বাড়ির নং : n0103 বয়স : 42 লিঙ্গ : মহিলা	CYS1634898 ফটো উপলব্ধ	477 নাম : ভূধরচন্দ্র মাহাত পিতার নাম: গৌরহরি মাহাত বাড়ির নং : n0104 বয়স : 76 লিঙ্গ : পুরুষ	WB/33/232/144618 ফটো উপলব্ধ	478 নাম : চপলা মাহাত স্বামীর নাম: ভূধর মাহাত বাড়ির নং : n0104 বয়স : 66 লিঙ্গ : মহিলা	WB/33/232/144197 ফটো উপলব্ধ
479 নাম : সাবিত্রী মাহাত স্বামীর নাম: হরেন্দ্র নাথ মাহাত বাড়ির নং : n0263 বয়স : 37 লিঙ্গ : মহিলা	CYS2374270 ফটো উপলব্ধ	480 নাম : তরুলতা মাহাত স্বামীর নাম: বুদ্ধেশ্বর মাহাত বাড়ির নং : n0056 বয়স : 35 লিঙ্গ : মহিলা	XWQ1326065 ফটো উপলব্ধ	481 নাম : মনোজ মাহাত পিতার নাম: দিলীপ মাহাত বাড়ির নং : n0075 বয়স : 40 লিঙ্গ : পুরুষ	CYS1956457 ফটো উপলব্ধ
482 নাম : অপর্ণা মাহাত স্বামীর নাম: মনোজ মাহাত বাড়ির নং : n0075 বয়স : 31 লিঙ্গ : মহিলা	XWQ1622380 ফটো উপলব্ধ	483 নাম : চম্পারানী মাহাত স্বামীর নাম: রমেশ মাহাত বাড়ির নং : n0077 বয়স : 38 লিঙ্গ : মহিলা	CYS2374288 ফটো উপলব্ধ	484 নাম : স্বপন মাহাত পিতার নাম: অনন্তলাল মাহাত বাড়ির নং : n0081 বয়স : 55 লিঙ্গ : পুরুষ	XWQ2097905 ফটো উপলব্ধ
485 নাম : তপন মাহাত পিতার নাম: অনন্তলাল মাহাত বাড়ির নং : n0081 বয়স : 53 লিঙ্গ : পুরুষ	WB/33/232/144665 ফটো উপলব্ধ	486 নাম : নিয়তী মাহাত স্বামীর নাম: তপন মাহাত বাড়ির নং : n0081 বয়স : 51 লিঙ্গ : মহিলা	WB/33/232/144519 ফটো উপলব্ধ	487 নাম : অজয় মাহাত পিতার নাম: তপন মাহাত বাড়ির নং : n0081 বয়স : 32 লিঙ্গ : পুরুষ	XWQ1736388 ফটো উপলব্ধ
488 নাম : মঞ্জুরানী মাহাত পিতার নাম: অনন্তলাল মাহাত বাড়ির নং : n0081 বয়স : 43 লিঙ্গ : মহিলা	CYS1954809 ফটো উপলব্ধ	489 নাম : অমলেন্দু মাহাত পিতার নাম: অনন্তলাল মাহাত বাড়ির নং : n0082 বয়স : 41 লিঙ্গ : পুরুষ	CYS1954817 ফটো উপলব্ধ	490 নাম : নির্মলকুমার মাহাত পিতার নাম: শংকর মাহাত বাড়ির নং : n0082 বয়স : 49 লিঙ্গ : পুরুষ	WB/33/232/144481 ফটো উপলব্ধ

491 নাম : প্রতিমা মাহাত স্বামীর নাম: নির্মল মাহাত বাড়ির নং : n0082 বয়স : 43 লিঙ্গ : মহিলা	CYS1634914 ফটো উপলব্ধ	492 নাম : কমলা মাহাত স্বামীর নাম: সনাতন মাহাত বাড়ির নং : n0083 বয়স : 83 লিঙ্গ : মহিলা	WB/33/232/144447 ফটো উপলব্ধ	493 নাম : দিলীপ মাহাত পিতার নাম: সনাতন মাহাত বাড়ির নং : n0083 বয়স : 64 লিঙ্গ : পুরুষ	WB/33/232/144004 ফটো উপলব্ধ
494 নাম : সন্ধ্যা মাহাত স্বামীর নাম: দিলীপ মাহাত বাড়ির নং : n0083 বয়স : 54 লিঙ্গ : মহিলা	WB/33/232/144252 ফটো উপলব্ধ	495 নাম : লুলুকান্ত মাহাত পিতার নাম: গোকুল মাহাত বাড়ির নং : n0084 বয়স : 76 লিঙ্গ : পুরুষ	WB/33/232/144307 ফটো উপলব্ধ	496 নাম : বাসুদেব মাহাত পিতার নাম: লুলুকান্ত মাহাত বাড়ির নং : n0084 বয়স : 47 লিঙ্গ : পুরুষ	CYS1634872 ফটো উপলব্ধ
497 নাম : লক্ষী মাহাত স্বামীর নাম: বাসুদেব মাহাত বাড়ির নং : n0084 বয়স : 46 লিঙ্গ : মহিলা	CYS1634880 ফটো উপলব্ধ	498 নাম : অনিলকুমার মাহাত পিতার নাম: মহেশ্বর মাহাত বাড়ির নং : n0085 বয়স : 59 লিঙ্গ : পুরুষ	WB/33/232/144615 ফটো উপলব্ধ	499 নাম : কম্পনা মাহাত স্বামীর নাম: অনিল মাহাত বাড়ির নং : n0085 বয়স : 51 লিঙ্গ : মহিলা	WB/33/232/144410 ফটো উপলব্ধ
500 নাম : স্বর্ণা মাহাত স্বামীর নাম: দিলীপ মাহাত বাড়ির নং : n0085 বয়স : 49 লিঙ্গ : মহিলা	CYS1268713 ফটো উপলব্ধ	501 নাম : জিতেন্দ্রনাথ মাহাত পিতার নাম: গুরুচরন মাহাত বাড়ির নং : n0086 বয়স : 79 লিঙ্গ : পুরুষ	WB/33/232/144468 ফটো উপলব্ধ	502 নাম : হারমণীবালা মাহাত স্বামীর নাম: জিতেন্দ্র মাহাত বাড়ির নং : n0086 বয়স : 61 লিঙ্গ : মহিলা	WB/33/232/144380 ফটো উপলব্ধ
503 নাম : দুলাল মাহাত পিতার নাম: জিতেন্দ্র মাহাত বাড়ির নং : n0086 বয়স : 52 লিঙ্গ : পুরুষ	WB/33/232/144500 ফটো উপলব্ধ	504 নাম : মমতা মাহাত স্বামীর নাম: দুলাল মাহাত বাড়ির নং : n0086 বয়স : 48 লিঙ্গ : মহিলা	CYS1634864 ফটো উপলব্ধ	505 নাম : রহিম মাহাত পিতার নাম: দুলাল মাহাত বাড়ির নং : এন0156 বয়স : 20 লিঙ্গ : পুরুষ	XWQ2424703 ফটো উপলব্ধ
506 নাম : গুরুপদ মাহাত পিতার নাম: সনাতন মাহাত বাড়ির নং : n0087 বয়স : 63 লিঙ্গ : পুরুষ	WB/33/232/144608 ফটো উপলব্ধ	507 নাম : আরতী মাহাত স্বামীর নাম: গুরুপদ মাহাত বাড়ির নং : n0087 বয়স : 56 লিঙ্গ : মহিলা	WB/33/232/144442 ফটো উপলব্ধ	508 নাম : ইন্দ্রজিৎ মাহাত পিতার নাম: সনাতন মাহাত বাড়ির নং : n0087 বয়স : 56 লিঙ্গ : পুরুষ	WB/33/232/144423 ফটো উপলব্ধ
# 509 নাম : বিভূতিভূষণ মাহাত পিতার নাম: গোলক মাহাত বাড়ির নং : n0088 বয়স : 69 লিঙ্গ : পুরুষ	XWQ2524304 ফটো উপলব্ধ	510 নাম : গোপাল মাহাত পিতার নাম: বিভূতি মাহাত বাড়ির নং : n0088 বয়স : 34 লিঙ্গ : পুরুষ	XWQ1227164 ফটো উপলব্ধ	511 নাম : মহেশ্বর মাহাত পিতার নাম: বুদ্ধেশ্বর মাহাত বাড়ির নং : এন0221 বয়স : 20 লিঙ্গ : পুরুষ	XWQ2383834 ফটো উপলব্ধ
512 নাম : ললিত মাহাত পিতার নাম: নন্দী মাহাত বাড়ির নং : n0089 বয়স : 59 লিঙ্গ : পুরুষ	WB/33/232/144499 ফটো উপলব্ধ	513 নাম : নিয়তি মাহাত স্বামীর নাম: ললিতমোহন মাহাত বাড়ির নং : n0089 বয়স : 55 লিঙ্গ : মহিলা	CYS1634906 ফটো উপলব্ধ	514 নাম : জগেন মাহাত পিতার নাম: সনাতন মাহাত বাড়ির নং : n0089 বয়স : 41 লিঙ্গ : পুরুষ	CYS1954916 ফটো উপলব্ধ
515 নাম : বিনতা মাহাত স্বামীর নাম: যগেন মাহাত বাড়ির নং : n0089 বয়স : 37 লিঙ্গ : মহিলা	XWQ0209502 ফটো উপলব্ধ	516 নাম : বিনোদ মাহাত পিতার নাম: সন্তোষ মাহাত বাড়ির নং : n0090 বয়স : 59 লিঙ্গ : পুরুষ	WB/33/232/144504 ফটো উপলব্ধ	517 নাম : সাবিত্রী মাহাত স্বামীর নাম: বিনোদ মাহাত বাড়ির নং : n0090 বয়স : 46 লিঙ্গ : মহিলা	CYS1634922 ফটো উপলব্ধ
518 নাম : রমেশ মাহাত পিতার নাম: সন্তোষ মাহাত বাড়ির নং : n0090 বয়স : 49 লিঙ্গ : পুরুষ	XWQ2377901 ফটো উপলব্ধ	519 নাম : উমেশ চন্দ্র মাহাত পিতার নাম: সন্তোষ মাহাত বাড়ির নং : n0090 বয়স : 41 লিঙ্গ : পুরুষ	CYS1954890 ফটো উপলব্ধ	520 নাম : পারুল মাহাত স্বামীর নাম: উমেশ চন্দ্র মাহাত বাড়ির নং : n0090 বয়স : 36 লিঙ্গ : মহিলা	XWQ0208967 ফটো উপলব্ধ

বিধানসভা নির্বাচনক্ষেত্রের নং, নাম : 237-বিনপুর  
ভাগ নং, নাম : 2-বড়ডিহা

521 নাম : লক্ষীকান্ত মাহাত পিতার নাম: জীবন মাহাত বাড়ির নং : n0090 বয়স : 42 লিঙ্গ : পুরুষ ফটো উপলব্ধ	CYS1954908	522 নাম : ত্রিলোচন মাহাত পিতার নাম: বিপিন মাহাত বাড়ির নং : n0091 বয়স : 72 লিঙ্গ : পুরুষ ফটো উপলব্ধ	WB/33/232/144480	523 নাম : শেফালী মাহাত স্বামীর নাম: ত্রিলোচন মাহাত বাড়ির নং : n0091 বয়স : 63 লিঙ্গ : মহিলা ফটো উপলব্ধ	WB/33/232/144329
524 নাম : দিপীকা মাহাত স্বামীর নাম: বিকাশ মাহাত বাড়ির নং : n0100 বয়স : 30 লিঙ্গ : মহিলা ফটো উপলব্ধ	XWQ1736412	525 নাম : বিকাশ মাহাত পিতার নাম: মমুথনাথ মাহাত বাড়ির নং : n0100 বয়স : 48 লিঙ্গ : পুরুষ ফটো উপলব্ধ	CYS1268887	# 526 নাম : মনিমালা মাহাত স্বামীর নাম: প্রদীপ কুমার মাহাত বাড়ির নং : n0100 বয়স : 48 লিঙ্গ : মহিলা ফটো উপলব্ধ	CYS1954924
527 নাম : প্রদীপকুমার মাহাত পিতার নাম: মনুথ মাহাত বাড়ির নং : n0100 বয়স : 57 লিঙ্গ : পুরুষ ফটো উপলব্ধ	WB/33/232/144455	528 নাম : কল্যাণী মাহাত স্বামীর নাম: মনুথ মাহাত বাড়ির নং : n0100 বয়স : 89 লিঙ্গ : মহিলা ফটো উপলব্ধ	WB/33/232/144112	529 নাম : ছায়ারানী মাহাত স্বামীর নাম: নন্দদুলাল মাহাত বাড়ির নং : n0099 বয়স : 54 লিঙ্গ : মহিলা ফটো উপলব্ধ	WB/33/232/144242
530 নাম : অনুপমা মাহাত স্বামীর নাম: সুনীল মাহাত বাড়ির নং : n0098 বয়স : 34 লিঙ্গ : মহিলা ফটো উপলব্ধ	XWQ1519065	531 নাম : দিপু মাহাত স্বামীর নাম: মোহিনী মোহন মাহাত বাড়ির নং : n0098 বয়স : 40 লিঙ্গ : মহিলা ফটো উপলব্ধ	CYS1956465	532 নাম : লতিকা মাহাত স্বামীর নাম: যামিনী মাহাত বাড়ির নং : n0098 বয়স : 55 লিঙ্গ : মহিলা ফটো উপলব্ধ	WB/33/232/144013
533 নাম : মোহিনী মাহাত পিতার নাম: শিশির মাহাত বাড়ির নং : n0098 বয়স : 53 লিঙ্গ : পুরুষ ফটো উপলব্ধ	WB/33/232/144010	534 নাম : যামিনীকান্ত মাহাত পিতার নাম: শিশির মাহাত বাড়ির নং : n0098 বয়স : 60 লিঙ্গ : পুরুষ ফটো উপলব্ধ	WB/33/232/144580	535 নাম : বিমলা মাহাত স্বামীর নাম: শিশির মাহাত বাড়ির নং : n0098 বয়স : 87 লিঙ্গ : মহিলা ফটো উপলব্ধ	WB/33/232/144014
536 নাম : সোমনাথ মাহাত পিতার নাম: উজ্জল মাহাত বাড়ির নং : n0097 বয়স : 31 লিঙ্গ : পুরুষ ফটো উপলব্ধ	XWQ1622372	537 নাম : শেফালী মাহাত স্বামীর নাম: দুলাল মাহাত বাড়ির নং : n0097 বয়স : 46 লিঙ্গ : মহিলা ফটো উপলব্ধ	XWQ1519073	538 নাম : বন্দনা মাহাত স্বামীর নাম: উজ্জল মাহাত বাড়ির নং : n0097 বয়স : 53 লিঙ্গ : মহিলা ফটো উপলব্ধ	XWQ2442556
539 নাম : দুলাল মাহাত পিতার নাম: চিত্তরঞ্জন মাহাত বাড়ির নং : n0097 বয়স : 49 লিঙ্গ : পুরুষ ফটো উপলব্ধ	XWQ2442549	540 নাম : উজ্জল মাহাত পিতার নাম: চিত্তরঞ্জন মাহাত বাড়ির নং : n0097 বয়স : 56 লিঙ্গ : পুরুষ ফটো উপলব্ধ	XWQ2442564	541 নাম : উষারানী মাহাত স্বামীর নাম: চিত্তরঞ্জন মাহাত বাড়ির নং : n0097 বয়স : 86 লিঙ্গ : মহিলা ফটো উপলব্ধ	WB/33/232/144114
542 নাম : উত্তম মাহাত পিতার নাম: সুধাংশু মাহাত বাড়ির নং : n0096 বয়স : 29 লিঙ্গ : পুরুষ ফটো উপলব্ধ	XWQ1736362	543 নাম : অনিতা মাহাত পিতার নাম: সুধাংশু মাহাত বাড়ির নং : n0096 বয়স : 35 লিঙ্গ : মহিলা ফটো উপলব্ধ	XWQ1622356	544 নাম : কমলা মাহাত স্বামীর নাম: ধনঞ্জয় মাহাত বাড়ির নং : n0096 বয়স : 43 লিঙ্গ : মহিলা ফটো উপলব্ধ	CYS1634765
545 নাম : আরতি মাহাত স্বামীর নাম: অজিত মাহাত বাড়ির নং : n0096 বয়স : 52 লিঙ্গ : মহিলা ফটো উপলব্ধ	WB/33/232/144249	546 নাম : কম্পনা মাহাত স্বামীর নাম: সুধাংশু মাহাত বাড়ির নং : n0096 বয়স : 53 লিঙ্গ : মহিলা ফটো উপলব্ধ	WB/33/232/144248	547 নাম : ধনঞ্জয় মাহাত পিতার নাম: বিজয় মাহাত বাড়ির নং : n0096 বয়স : 54 লিঙ্গ : পুরুষ ফটো উপলব্ধ	WB/33/232/144460
548 নাম : অজিতকুমার মাহাত পিতার নাম: বিজয় মাহাত বাড়ির নং : n0096 বয়স : 57 লিঙ্গ : পুরুষ ফটো উপলব্ধ	WB/33/232/144276	549 নাম : সুলোচনা মাহাত পিতার নাম: বিজয় মাহাত বাড়ির নং : n0095 বয়স : 63 লিঙ্গ : মহিলা ফটো উপলব্ধ	WB/33/232/144222	550 নাম : রাজিব মাহাত পিতার নাম: মুরারি মোহন মাহাত বাড়ির নং : n0095 বয়স : 34 লিঙ্গ : পুরুষ ফটো উপলব্ধ	XWQ1227131



551 নাম : যজ্ঞেশ্বর মাহাত পিতার নাম: মুরারী মোহন মাহাত বাড়ির নং : n0095 বয়স : 36 লিঙ্গ : পুরুষ	XWQ1326107 ফটো উপলব্ধ	552 নাম : পৌরী মাহাত স্বামীর নাম: জিতেন্দ্র মাহাত বাড়ির নং : n0095 বয়স : 49 লিঙ্গ : মহিলা	CYS1634849 ফটো উপলব্ধ	553 নাম : লক্ষ্মীরানী মাহাত স্বামীর নাম: মুরারী মাহাত বাড়ির নং : n0095 বয়স : 59 লিঙ্গ : মহিলা	WB/33/232/144216 ফটো উপলব্ধ
554 নাম : দ্রৌপদী মাহাত স্বামীর নাম: জয়দেব মাহাত বাড়ির নং : n0095 বয়স : 35 লিঙ্গ : মহিলা	XWQ1227149 ফটো উপলব্ধ	555 নাম : জয়দেব মাহাত পিতার নাম: কৃষ্ণ মাহাত বাড়ির নং : n0095 বয়স : 56 লিঙ্গ : পুরুষ	WB/33/232/144191 ফটো উপলব্ধ	556 নাম : অঞ্জনা মাহাত স্বামীর নাম: সুকুমার মাহাত বাড়ির নং : n0094 বয়স : 34 লিঙ্গ : মহিলা	XWQ1227107 ফটো উপলব্ধ
557 নাম : সুকুমার মাহাত পিতার নাম: বিভূতি মাহাত বাড়ির নং : n0094 বয়স : 37 লিঙ্গ : পুরুষ	XWQ0209536 ফটো উপলব্ধ	558 নাম : রেখা মাহাত স্বামীর নাম: বিভূতি মাহাত বাড়ির নং : n0094 বয়স : 56 লিঙ্গ : মহিলা	WB/33/232/144494 ফটো উপলব্ধ	559 নাম : বিভূতি মাহাত পিতার নাম: নলিনী মাহাত বাড়ির নং : n0094 বয়স : 67 লিঙ্গ : পুরুষ	WB/33/232/144492 ফটো উপলব্ধ
560 নাম : শ্যামপদ মাহাত পিতার নাম: অর্জুন মাহাত বাড়ির নং : n0093 বয়স : 44 লিঙ্গ : পুরুষ	CYS1954833 ফটো উপলব্ধ	561 নাম : বন্যা মাহাত পিতার নাম: অর্জুন মাহাত বাড়ির নং : n0093 বয়স : 46 লিঙ্গ : মহিলা	CYS1268929 ফটো উপলব্ধ	562 নাম : আল্লাদী মাহাত স্বামীর নাম: আশীষ মাহাত বাড়ির নং : n0092 বয়স : 49 লিঙ্গ : মহিলা	WB/33/232/144392 ফটো উপলব্ধ
563 নাম : অচিন্ত্য মাহাত পিতার নাম: আশিষ মাহাত বাড়ির নং : n0092 বয়স : 29 লিঙ্গ : পুরুষ	XWQ1736370 ফটো উপলব্ধ	564 নাম : আশিষ মাহাত পিতার নাম: রবীন্দ্র মাহাত বাড়ির নং : n0092 বয়স : 52 লিঙ্গ : পুরুষ	WB/33/232/144391 ফটো উপলব্ধ	565 নাম : ভবানী মাহাত স্বামীর নাম: তারিনী মাহাত বাড়ির নং : n0092 বয়স : 51 লিঙ্গ : মহিলা	WB/33/232/144381 ফটো উপলব্ধ
566 নাম : তারিনী মাহাত পিতার নাম: রবীন্দ্র মাহাত বাড়ির নং : n0092 বয়স : 57 লিঙ্গ : পুরুষ	WB/33/232/144174 ফটো উপলব্ধ	567 নাম : সুনীল মাহাত পিতার নাম: ত্রিলোচন মাহাত বাড়ির নং : n0091 বয়স : 30 লিঙ্গ : পুরুষ	XWQ1622398 ফটো উপলব্ধ	568 নাম : রঞ্জিতকুমার মাহাত পিতার নাম: যতীন্দ্র মাহাত বাড়ির নং : n0103 বয়স : 52 লিঙ্গ : পুরুষ	WB/33/232/144534 ফটো উপলব্ধ
569 নাম : চপলা মাহাত স্বামীর নাম: যতীন্দ্র মাহাত বাড়ির নং : n0103 বয়স : 66 লিঙ্গ : মহিলা	WB/33/232/144194 ফটো উপলব্ধ	570 নাম : কবিতা মাহাত স্বামীর নাম: নব কুমার মাহাত বাড়ির নং : n0102 বয়স : 36 লিঙ্গ : মহিলা	XWQ1622331 ফটো উপলব্ধ	571 নাম : নবকুমার মাহাত পিতার নাম: খগেন্দ্র নাথ মাহাত বাড়ির নং : n0102 বয়স : 44 লিঙ্গ : পুরুষ	CYS1634856 ফটো উপলব্ধ
572 নাম : বাসন্তী মাহাত স্বামীর নাম: খগেন্দ্র মাহাত বাড়ির নং : n0102 বয়স : 69 লিঙ্গ : মহিলা	WB/33/232/144189 ফটো উপলব্ধ	573 নাম : খগেন্দ্রনাথ মাহাত পিতার নাম: নিবারন মাহাত বাড়ির নং : n0102 বয়স : 75 লিঙ্গ : পুরুষ	WB/33/232/144629 ফটো উপলব্ধ	574 নাম : মমতা মাহাত স্বামীর নাম: যতীন্দ্র মাহাত বাড়ির নং : n0101 বয়স : 37 লিঙ্গ : মহিলা	XWQ1227123 ফটো উপলব্ধ
575 নাম : প্রদীপকুমার মাহাত পিতার নাম: চণ্ডীচরন মাহাত বাড়ির নং : n0101 বয়স : 54 লিঙ্গ : পুরুষ	WB/33/232/144616 ফটো উপলব্ধ	576 নাম : দিলীপকুমার মাহাত পিতার নাম: চণ্ডীচরন মাহাত বাড়ির নং : n0101 বয়স : 61 লিঙ্গ : পুরুষ	XWQ2498954 ফটো উপলব্ধ	577 নাম : সুশীলা মাহাত স্বামীর নাম: চণ্ডীচরন মাহাত বাড়ির নং : n0101 বয়স : 99 লিঙ্গ : মহিলা	WB/33/232/144190 ফটো উপলব্ধ
578 নাম : সুলেখা মাহাত স্বামীর নাম: সঞ্জীব কুমার মাহাত বাড়ির নং : n0100 বয়স : 40 লিঙ্গ : মহিলা	XWQ0209601 ফটো উপলব্ধ	579 নাম : হারাধন মাহাত পিতার নাম: ভূধর মাহাত বাড়ির নং : n0076 বয়স : 46 লিঙ্গ : পুরুষ	CYS1955632 ফটো উপলব্ধ	580 নাম : আরতী কর্মকার স্বামীর নাম: লক্ষন কর্মকার বাড়ির নং : n0076 বয়স : 42 লিঙ্গ : মহিলা	CYS1954775 ফটো উপলব্ধ



581 নাম : মোহন কর্মকার পিতার নাম: গোষ্ঠ কর্মকার বাড়ির নং : n0076 বয়স : 41 লিঙ্গ : পুরুষ	CYS1954783 ফটো উপলব্ধ	582 নাম : উর্মিলা কর্মকার স্বামীর নাম: সমর কর্মকার বাড়ির নং : n0076 বয়স : 37 লিঙ্গ : মহিলা	XWQ1736396 ফটো উপলব্ধ	583 নাম : সমর কর্মকার পিতার নাম: ভূষণ কর্মকার বাড়ির নং : n0076 বয়স : 37 লিঙ্গ : পুরুষ	XWQ0208538 ফটো উপলব্ধ
584 নাম : সরলা মাহাত স্বামীর নাম: ইন্দ্রজিৎ মাহাত বাড়ির নং : n0275 বয়স : 47 লিঙ্গ : মহিলা	CYS1955673 ফটো উপলব্ধ	585 নাম : কৌশিক কর্মকার পিতার নাম: অশোক কর্মকার বাড়ির নং : এন0079 বয়স : 22 লিঙ্গ : পুরুষ	XWQ2449239 ফটো উপলব্ধ	586 নাম : অভিজিৎ কর্মকার পিতার নাম: বিজয় কর্মকার বাড়ির নং : এন0260 বয়স : 19 লিঙ্গ : পুরুষ	XWQ2453462 ফটো উপলব্ধ
587 নাম : সমতা কর্মকার পিতার নাম: রবি কর্মকার বাড়ির নং : নং114 বয়স : 19 লিঙ্গ : মহিলা	XWQ2453546 ফটো উপলব্ধ	588 নাম : রিমা মাহাত পিতার নাম: প্রদীপ মাহাত বাড়ির নং : এন0100 বয়স : 20 লিঙ্গ : মহিলা	XWQ2476430 ফটো উপলব্ধ		

589	XWQ2300101	ফটো উপলব্ধ	590	CYS1954981	ফটো উপলব্ধ	591	WB/33/232/144231	ফটো উপলব্ধ
নাম : শ্যামসার কিস্কু পিতার নাম: গুর্নাই কিস্কু বাড়ির নং : n0141 বয়স : 52 লিঙ্গ : পুরুষ			নাম : কানাইলাল কিস্কু পিতার নাম: লক্ষীরাম কিস্কু বাড়ির নং : n0174 বয়স : 45 লিঙ্গ : পুরুষ			নাম : সোমবারী কিস্কু স্বামীর নাম: রায়চাঁদ কিস্কু বাড়ির নং : n0141 বয়স : 53 লিঙ্গ : মহিলা		
592	WB/33/232/144506	ফটো উপলব্ধ	593	CYS2409811	ফটো উপলব্ধ	594	CYS1954932	ফটো উপলব্ধ
নাম : দুর্গাচরন কিস্কু পিতার নাম: গুর্নাই কিস্কু বাড়ির নং : n0141 বয়স : 55 লিঙ্গ : পুরুষ			নাম : সাধুমানি কিস্কু স্বামীর নাম: শ্যামসার কিস্কু বাড়ির নং : n0141 বয়স : 39 লিঙ্গ : মহিলা			নাম : ধানী কিস্কু স্বামীর নাম: দুর্গাচরন কিস্কু বাড়ির নং : n0141 বয়স : 44 লিঙ্গ : মহিলা		
595	XWQ1736420	ফটো উপলব্ধ	596	XWQ1622455	ফটো উপলব্ধ	597	CYS1954957	ফটো উপলব্ধ
নাম : উকিল কিস্কু পিতার নাম: লক্ষীরাম কিস্কু বাড়ির নং : n0248 বয়স : 29 লিঙ্গ : পুরুষ			নাম : চুনারাম কিস্কু পিতার নাম: সময় কিস্কু বাড়ির নং : আমলাগুড়া বয়স : 55 লিঙ্গ : পুরুষ			নাম : বাসন্তী কিস্কু স্বামীর নাম: চুনারাম কিস্কু বাড়ির নং : n0145 বয়স : 42 লিঙ্গ : মহিলা		
598	WB/33/232/144525	ফটো উপলব্ধ	599	CYS1956481	ফটো উপলব্ধ	600	WB/33/232/144259	ফটো উপলব্ধ
নাম : গুরুবারি কিস্কু স্বামীর নাম: পূর্ণচন্দ্র কিস্কু বাড়ির নং : n0146 বয়স : 55 লিঙ্গ : মহিলা			নাম : নরেন্দ্র নাথ কিস্কু পিতার নাম: পূর্ণচন্দ্র কিস্কু বাড়ির নং : n0146 বয়স : 42 লিঙ্গ : পুরুষ			নাম : সুকুমনি কিস্কু স্বামীর নাম: লক্ষীরাম কিস্কু বাড়ির নং : n0174 বয়স : 57 লিঙ্গ : মহিলা		
601	XWQ1199868	ফটো উপলব্ধ	602	CYS2409803	ফটো উপলব্ধ	603	XWQ1227214	ফটো উপলব্ধ
নাম : সোমবারি কিস্কু স্বামীর নাম: কানাই কিস্কু বাড়ির নং : n0174 বয়স : 36 লিঙ্গ : মহিলা			নাম : লক্ষীমানি কিস্কু স্বামীর নাম: ভাগমৎ কিস্কু বাড়ির নং : n0141 বয়স : 39 লিঙ্গ : মহিলা			নাম : ধীরেন কিস্কু স্বামীর নাম: দুলালী কিস্কু বাড়ির নং : n0141 বয়স : 34 লিঙ্গ : পুরুষ		
604	CYS1268747	ফটো উপলব্ধ	605	XWQ2009934	ফটো উপলব্ধ	606	XWQ2009942	ফটো উপলব্ধ
নাম : দুলালী কিস্কু স্বামীর নাম: উদয় কিস্কু বাড়ির নং : n0141 বয়স : 59 লিঙ্গ : মহিলা			নাম : সূর্য কিস্কু পিতার নাম: রাই চাঁদ কিস্কু বাড়ির নং : n0141 বয়স : 26 লিঙ্গ : পুরুষ			নাম : নিতাই কিস্কু পিতার নাম: রাইচাঁদ কিস্কু বাড়ির নং : n0141 বয়স : 26 লিঙ্গ : পুরুষ		
607	XWQ2009900	ফটো উপলব্ধ	608	WB/33/232/144100	ফটো উপলব্ধ	609	XWQ2412377	ফটো উপলব্ধ
নাম : মৌমিতা কিস্কু স্বামীর নাম: ধীরেন কিস্কু বাড়ির নং : n0141 বয়স : 26 লিঙ্গ : মহিলা			নাম : ভাগমৎ কিস্কু পিতার নাম: গুর্নাই কিস্কু বাড়ির নং : n0141 বয়স : 50 লিঙ্গ : পুরুষ			নাম : উদয় কিস্কু পিতার নাম: দুর্গাচরন কিস্কু বাড়ির নং : এন0578 বয়স : 20 লিঙ্গ : পুরুষ		
610	XWQ1916592	ফটো উপলব্ধ	611	WB/33/232/144655	ফটো উপলব্ধ	612	XWQ0209791	ফটো উপলব্ধ
নাম : উপেন কিস্কু পিতার নাম: লক্ষীরাম কিস্কু বাড়ির নং : n0174 বয়স : 27 লিঙ্গ : পুরুষ			নাম : শীতল টুডু স্বামীর নাম: সিদাম চন্দ্র টুডু বাড়ির নং : n0147 বয়স : 67 লিঙ্গ : মহিলা			নাম : স্বপন কুমার টুডু পিতার নাম: শ্রীদাম টুডু বাড়ির নং : n0147 বয়স : 39 লিঙ্গ : পুরুষ		
613	ITG1553767	ফটো উপলব্ধ	614	XWQ1808716	ফটো উপলব্ধ	615	XWQ1808724	ফটো উপলব্ধ
নাম : প্রমিলা টুডু পিতার নাম: ফাল্গুনী টুডু বাড়ির নং : এন0012 বয়স : 34 লিঙ্গ : মহিলা			নাম : জগন্নাথ দে পিতার নাম: গনেশ দে বাড়ির নং : n0134 বয়স : 28 লিঙ্গ : পুরুষ			নাম : সঞ্জয় দে পিতার নাম: কার্তিক দে বাড়ির নং : n0134 বয়স : 28 লিঙ্গ : পুরুষ		
# 616	XWQ2523421	ফটো উপলব্ধ	# 617	XWQ2523439	ফটো উপলব্ধ	618	XWQ1227222	ফটো উপলব্ধ
নাম : রেনুপদ দে পিতার নাম: সুবল দে বাড়ির নং : n0134 বয়স : 76 লিঙ্গ : পুরুষ			নাম : অনিতারানী দে স্বামীর নাম: রেনুপদ দে বাড়ির নং : n0134 বয়স : 60 লিঙ্গ : মহিলা			নাম : লালটু দে পিতার নাম: রেনুপদ দে বাড়ির নং : n0134 বয়স : 35 লিঙ্গ : পুরুষ		



619 নাম : উষারানী দে পিতার নাম: সুবল দে বাড়ির নং : n0134 বয়স : 63 লিঙ্গ : মহিলা	WB/33/232/144373	ফটো উপলব্ধ	620 নাম : কার্তিকচন্দ্র দে পিতার নাম: সুবল দে বাড়ির নং : n0134 বয়স : 59 লিঙ্গ : পুরুষ	WB/33/232/144209	ফটো উপলব্ধ	621 নাম : গণেশচন্দ্র দে পিতার নাম: সুবল দে বাড়ির নং : n0134 বয়স : 54 লিঙ্গ : পুরুষ	WB/33/232/144199	ফটো উপলব্ধ
622 নাম : কাজলরানী দে স্বামীর নাম: চিত্তরঞ্জন দে বাড়ির নং : n0134 বয়স : 61 লিঙ্গ : মহিলা	WB/33/232/144374	ফটো উপলব্ধ	623 নাম : অমিতা দে স্বামীর নাম: কার্তিক দে বাড়ির নং : n0134 বয়স : 53 লিঙ্গ : মহিলা	CYS2189264	ফটো উপলব্ধ	624 নাম : গৌরীরানী দে স্বামীর নাম: গণেশ দে বাড়ির নং : n0134 বয়স : 49 লিঙ্গ : মহিলা	WB/33/232/144193	ফটো উপলব্ধ
625 নাম : বাপী চন্দ্র দে পিতার নাম: রেনু দে বাড়ির নং : n0134 বয়স : 39 লিঙ্গ : পুরুষ	CYS2268910	ফটো উপলব্ধ	626 নাম : কুমা দে স্বামীর নাম: বাপী দে বাড়ির নং : n0134 বয়স : 38 লিঙ্গ : মহিলা	XWQ1326289	ফটো উপলব্ধ	627 নাম : রাজু পাতর পিতার নাম: হারু পাতর বাড়ির নং : n0130 বয়স : 30 লিঙ্গ : পুরুষ	XWQ1901099	ফটো উপলব্ধ
628 নাম : শিবানী পাতর স্বামীর নাম: যামিনী পাতর বাড়ির নং : n0130 বয়স : 55 লিঙ্গ : মহিলা	WB/33/232/144320	ফটো উপলব্ধ	629 নাম : পরিমল পাতর পিতার নাম: বুদ্ধেশ্বর পাতর বাড়ির নং : n0133 বয়স : 49 লিঙ্গ : পুরুষ	WB/33/232/144585	ফটো উপলব্ধ	630 নাম : অঞ্জনা পাতর স্বামীর নাম: পরিমল পাতর বাড়ির নং : n0133 বয়স : 42 লিঙ্গ : মহিলা	CYS1871201	ফটো উপলব্ধ
631 নাম : হারু পাতর পিতার নাম: গৌসাই পাতর বাড়ির নং : n0130 বয়স : 59 লিঙ্গ : পুরুষ	WB/33/232/144369	ফটো উপলব্ধ	632 নাম : উত্তম পাতর পিতার নাম: হারু পাতর বাড়ির নং : n0130 বয়স : 37 লিঙ্গ : পুরুষ	XWQ2009918	ফটো উপলব্ধ	633 নাম : শ্যাম পাতর পিতার নাম: হারু পাতর বাড়ির নং : n0130 বয়স : 26 লিঙ্গ : মহিলা	XWQ2009926	ফটো উপলব্ধ
634 নাম : রামু পাতর পিতার নাম: হারু পাতর বাড়ির নং : n0300 বয়স : 26 লিঙ্গ : পুরুষ	XWQ2011385	ফটো উপলব্ধ	S2 635 নাম : মধুমিতা বাক্কে পিতার নাম: কালিপ্রদ বাক্কে বাড়ির নং : n0154 বয়স : 26 লিঙ্গ : মহিলা	XWQ2009991	ফটো উপলব্ধ	636 নাম : মুগলী বাক্কে স্বামীর নাম: সুনীল চন্দ্র বাক্কে বাড়ির নং : n0155 বয়স : 32 লিঙ্গ : মহিলা	XWQ1787613	ফটো উপলব্ধ
637 নাম : রবিন বাক্কে পিতার নাম: কালীপদ বাক্কে বাড়ির নং : n0154 বয়স : 28 লিঙ্গ : পুরুষ	XWQ1916659	ফটো উপলব্ধ	638 নাম : কালীপদ বাক্কে পিতার নাম: খগেন্দ্র বাক্কে বাড়ির নং : n0154 বয়স : 57 লিঙ্গ : পুরুষ	WB/33/232/144535	ফটো উপলব্ধ	639 নাম : আরতি বাক্কে স্বামীর নাম: কালীপদ বাক্কে বাড়ির নং : n0154 বয়স : 50 লিঙ্গ : মহিলা	WB/33/232/144383	ফটো উপলব্ধ
640 নাম : সুনীল চন্দ্র বাক্কে পিতার নাম: খেলারাম বাক্কে বাড়ির নং : n0155 বয়স : 41 লিঙ্গ : পুরুষ	CYS1955004	ফটো উপলব্ধ	641 নাম : আরতি বাক্কে স্বামীর নাম: উজ্জ্বল কুমার বাক্কে বাড়ির নং : n0155 বয়স : 38 লিঙ্গ : মহিলা	XWQ1326164	ফটো উপলব্ধ	642 নাম : চুড়ামনি বাক্কে স্বামীর নাম: বিকাশ চন্দ্র বাক্কে বাড়ির নং : n0155 বয়স : 29 লিঙ্গ : মহিলা	XWQ1808740	ফটো উপলব্ধ
643 নাম : শেফালী বাক্কে স্বামীর নাম: খেলারাম বাক্কে বাড়ির নং : n0155 বয়স : 66 লিঙ্গ : মহিলা	WB/33/232/144382	ফটো উপলব্ধ	644 নাম : বিকাশ চন্দ্র বাক্কে পিতার নাম: খেলারাম বাক্কে বাড়ির নং : n0155 বয়স : 45 লিঙ্গ : পুরুষ	CYS1634989	ফটো উপলব্ধ	645 নাম : মানিক মুরমু পিতার নাম: সুশীল মুরমু বাড়ির নং : n0126 বয়স : 41 লিঙ্গ : পুরুষ	CYS1956515	ফটো উপলব্ধ
646 নাম : লক্ষীরানী মুরমু স্বামীর নাম: রাইসেন মুরমু বাড়ির নং : n0131 বয়স : 53 লিঙ্গ : মহিলা	WB/33/232/144318	ফটো উপলব্ধ	647 নাম : লক্ষণ মুরমু পিতার নাম: বৈদ্যনাথ মুরমু বাড়ির নং : n0131 বয়স : 43 লিঙ্গ : পুরুষ	CYS1635291	ফটো উপলব্ধ	648 নাম : জবারানী মুরমু স্বামীর নাম: নিমাই মুরমু বাড়ির নং : n0131 বয়স : 50 লিঙ্গ : মহিলা	WB/33/232/144363	ফটো উপলব্ধ

649 নাম : সিনগ মুরমু স্বামীর নাম: লক্ষন মুরমু বাড়ির নং : n0131 বয়স : 41 লিঙ্গ : মহিলা	CYS1871243 ফটো উপলব্ধ	650 নাম : সনাতন মুরমু পিতার নাম: তারাচাঁদ মুরমু বাড়ির নং : n0142 বয়স : 61 লিঙ্গ : পুরুষ	WB/33/232/144119 ফটো উপলব্ধ	651 নাম : কাজলমনি মুরমু স্বামীর নাম: সনাতন মুরমু বাড়ির নং : n0142 বয়স : 46 লিঙ্গ : মহিলা	XWQ0210492 ফটো উপলব্ধ
652 নাম : স্বরূপ মুরমু পিতার নাম: তারাচাঁদ মুরমু বাড়ির নং : n0142 বয়স : 59 লিঙ্গ : পুরুষ	WB/33/232/144451 ফটো উপলব্ধ	653 নাম : লক্ষীমনি মুরমু স্বামীর নাম: স্বরূপ মুরমু বাড়ির নং : n0142 বয়স : 42 লিঙ্গ : মহিলা	CYS1955368 ফটো উপলব্ধ	654 নাম : জলেশ্বর মুরমু পিতার নাম: তারাচাঁদ মুরমু বাড়ির নং : n0142 বয়স : 49 লিঙ্গ : পুরুষ	CYS1955376 ফটো উপলব্ধ
655 নাম : অনিতা মুরমু স্বামীর নাম: জলেশ্বর মুরমু বাড়ির নং : n0142 বয়স : 47 লিঙ্গ : মহিলা	XWQ1145846 ফটো উপলব্ধ	656 নাম : করুনা মুরমু স্বামীর নাম: দুঃখুরাম মুরমু বাড়ির নং : n0142 বয়স : 52 লিঙ্গ : মহিলা	CYS1955350 ফটো উপলব্ধ	657 নাম : গোবিন্দ মুরমু পিতার নাম: মণ্ডল মুরমু বাড়ির নং : n0148 বয়স : 53 লিঙ্গ : পুরুষ	WB/33/232/144674 ফটো উপলব্ধ
658 নাম : বাসন্তী মুরমু স্বামীর নাম: গোবিন্দ মুরমু বাড়ির নং : n0148 বয়স : 43 লিঙ্গ : মহিলা	CYS1955269 ফটো উপলব্ধ	659 নাম : কৃষ্ণ মুরমু পিতার নাম: জগন্নাথ মুরমু বাড়ির নং : n0149 বয়স : 41 লিঙ্গ : পুরুষ	CYS2189306 ফটো উপলব্ধ	660 নাম : বিষ্ণুপদ মুরমু পিতার নাম: জগন্নাথ মুরমু বাড়ির নং : n0149 বয়স : 34 লিঙ্গ : পুরুষ	XWQ1227180 ফটো উপলব্ধ
661 নাম : কাজলরানী মুরমু স্বামীর নাম: পরমেশ্বর মুরমু বাড়ির নং : n0149 বয়স : 55 লিঙ্গ : মহিলা	WB/33/232/144361 ফটো উপলব্ধ	662 নাম : গোপাল মুরমু পিতার নাম: পরমেশ্বর মুরমু বাড়ির নং : n0149 বয়স : 36 লিঙ্গ : পুরুষ	XWQ1227206 ফটো উপলব্ধ	663 নাম : সরস্বতী মুরমু স্বামীর নাম: রতন মুরমু বাড়ির নং : n0149 বয়স : 52 লিঙ্গ : মহিলা	WB/33/232/144362 ফটো উপলব্ধ
664 নাম : মনীন্দ্রনাথ মাণ্ডি পিতার নাম: পাণ্ডুরান মাণ্ডি বাড়ির নং : n0150 বয়স : 60 লিঙ্গ : পুরুষ	CYS2268548 ফটো উপলব্ধ	665 নাম : ফুলমনি মুরমু স্বামীর নাম: জলেশ্বর মুরমু বাড়ির নং : n0157 বয়স : 65 লিঙ্গ : মহিলা	WB/33/232/144399 ফটো উপলব্ধ	666 নাম : অঞ্জলী মুরমু পিতার নাম: জলেশ্বর মুরমু বাড়ির নং : n0157 বয়স : 41 লিঙ্গ : মহিলা	CYS1955327 ফটো উপলব্ধ
667 নাম : সোমব্যরী মুরমু স্বামীর নাম: ঠাকুরদাস মুরমু বাড়ির নং : n0159 বয়স : 67 লিঙ্গ : মহিলা	CYS2268597 ফটো উপলব্ধ	668 নাম : জয়রাম মুরমু পিতার নাম: সনাতন মুরমু বাড়ির নং : n0159 বয়স : 65 লিঙ্গ : পুরুষ	WB/33/232/144425 ফটো উপলব্ধ	669 নাম : দুলালী মুরমু স্বামীর নাম: জয়রাম মুরমু বাড়ির নং : n0159 বয়স : 53 লিঙ্গ : মহিলা	WB/33/232/144426 ফটো উপলব্ধ
670 নাম : মতিলাল মুরমু পিতার নাম: সনাতন মুরমু বাড়ির নং : n0159 বয়স : 46 লিঙ্গ : পুরুষ	CYS1268614 ফটো উপলব্ধ	671 নাম : সোহাগী মুরমু স্বামীর নাম: মতিলাল মুরমু বাড়ির নং : n0159 বয়স : 40 লিঙ্গ : মহিলা	CYS2189314 ফটো উপলব্ধ	672 নাম : বিজয় মুরমু স্বামীর নাম: সোহাগী মুরমু বাড়ির নং : n0159 বয়স : 44 লিঙ্গ : পুরুষ	CYS1955293 ফটো উপলব্ধ
673 নাম : বাসন্তী মুরমু(সরেন) স্বামীর নাম: বিজয় মুরমু বাড়ির নং : n0159 বয়স : 33 লিঙ্গ : মহিলা	XWQ1519149 ফটো উপলব্ধ	674 নাম : মঞ্জুরানী মুরমু স্বামীর নাম: পূর্ণচন্দ্র মুরমু বাড়ির নং : n0159 বয়স : 42 লিঙ্গ : মহিলা	CYS2268605 ফটো উপলব্ধ	675 নাম : নীলু মুরমু পিতার নাম: রাম মুরমু বাড়ির নং : n0162 বয়স : 92 লিঙ্গ : পুরুষ	WB/33/232/144027 ফটো উপলব্ধ
676 নাম : মনিরানী মুরমু স্বামীর নাম: নীলু মুরমু বাড়ির নং : n0162 বয়স : 79 লিঙ্গ : মহিলা	WB/33/232/144290 ফটো উপলব্ধ	677 নাম : পরিমল মুরমু পিতার নাম: সাহেবরাম মুরমু বাড়ির নং : n0162 বয়স : 32 লিঙ্গ : পুরুষ	XWQ1622489 ফটো উপলব্ধ	678 নাম : রামচন্দ্র মুরমু পিতার নাম: নীলু মুরমু বাড়ির নং : n0162 বয়স : 50 লিঙ্গ : পুরুষ	WB/33/232/144657 ফটো উপলব্ধ



679	WB/33/232/144448	নাম : জহরলাল মুরমু পিতার নাম: জুনা মুরমু বাড়ির নং : n0163 বয়স : 59 লিঙ্গ : পুরুষ	ফটো উপলব্ধ	680	WB/33/232/144446	নাম : ফলমনি মুরমু স্বামীর নাম: জহরলাল মুরমু বাড়ির নং : n0163 বয়স : 51 লিঙ্গ : মহিলা	ফটো উপলব্ধ	681	XWQ2097962	নাম : রসনী মুরমু স্বামীর নাম: সুশীল কুমার মুরমু বাড়ির নং : n0163 বয়স : 58 লিঙ্গ : মহিলা	ফটো উপলব্ধ
682	WB/33/232/144202	নাম : নীলমনি মুরমু স্বামীর নাম: পাগান মুরমু বাড়ির নং : n0164 বয়স : 64 লিঙ্গ : মহিলা	ফটো উপলব্ধ	683	XWQ1808732	নাম : প্রদীপ মুরমু পিতার নাম: জয়রাম মুরমু বাড়ির নং : n0159 বয়স : 28 লিঙ্গ : পুরুষ	ফটো উপলব্ধ	684	XWQ1808773	নাম : জিতেন মান্ডি পিতার নাম: মনীন্দ্রনাথ মান্ডি বাড়ির নং : n0150 বয়স : 29 লিঙ্গ : পুরুষ	ফটো উপলব্ধ
685	CYS2383446	নাম : সিমতী মুরমু স্বামীর নাম: শরৎচন্দ্র মুরমু বাড়ির নং : n0243 বয়স : 36 লিঙ্গ : মহিলা	ফটো উপলব্ধ	686	CYS1635143	নাম : কাজলরানী মান্ডি স্বামীর নাম: বৈদ্যনাথ মান্ডি বাড়ির নং : n0165 বয়স : 43 লিঙ্গ : মহিলা	ফটো উপলব্ধ	687	CYS1955228	নাম : সত্যেন্দ্র নাথ মুরমু পিতার নাম: যুগল কুমার মুরমু বাড়ির নং : n0166 বয়স : 69 লিঙ্গ : পুরুষ	ফটো উপলব্ধ
688	XWQ1145838	নাম : ভরতকুমার মুরমু পিতার নাম: যুগল কুমার মুরমু বাড়ির নং : n0166 বয়স : 69 লিঙ্গ : পুরুষ	ফটো উপলব্ধ	689	WB/33/232/144245	নাম : অজিতকুমার মুরমু পিতার নাম: যুগল মুরমু বাড়ির নং : n0166 বয়স : 51 লিঙ্গ : পুরুষ	ফটো উপলব্ধ	690	XWQ1519115	নাম : শকুন্তলা মুরমু স্বামীর নাম: ভরত কুমার মুরমু বাড়ির নং : n0166 বয়স : 31 লিঙ্গ : মহিলা	ফটো উপলব্ধ
691	CYS2189298	নাম : মামনি মুরমু পিতার নাম: দুঃখুরাম মুরমু বাড়ির নং : n0167 বয়স : 41 লিঙ্গ : মহিলা	ফটো উপলব্ধ	692	XWQ1622505	নাম : কাজিলাল মুরমু পিতার নাম: দুঃখুরাম মুরমু বাড়ির নং : n0167 বয়স : 30 লিঙ্গ : পুরুষ	ফটো উপলব্ধ	693	XWQ1326271	নাম : সবিতা মুরমু স্বামীর নাম: বৈদ্যনাথ মুরমু বাড়ির নং : n0167 বয়স : 39 লিঙ্গ : মহিলা	ফটো উপলব্ধ
694	CYS1956523	নাম : মিনি মুরমু স্বামীর নাম: মঙ্গল চন্দ্র মুরমু বাড়ির নং : n0167 বয়স : 61 লিঙ্গ : মহিলা	ফটো উপলব্ধ	695	WB/33/232/144023	নাম : শরতচন্দ্র মুরমু পিতার নাম: ভীম মুরমু বাড়ির নং : n0167 বয়স : 51 লিঙ্গ : পুরুষ	ফটো উপলব্ধ	696	WB/33/232/144418	নাম : বঙ্কিমচন্দ্র মুরমু পিতার নাম: ভীম মুরমু বাড়ির নং : n0167 বয়স : 49 লিঙ্গ : পুরুষ	ফটো উপলব্ধ
697	CYS1955400	নাম : বিপিন মুরমু পিতার নাম: ভীম মুরমু বাড়ির নং : n0167 বয়স : 44 লিঙ্গ : পুরুষ	ফটো উপলব্ধ	698	XWQ1426899	নাম : সর্বাণী মুরমু (টুডু) স্বামীর নাম: বিপিন মুরমু বাড়ির নং : n0167 বয়স : 35 লিঙ্গ : মহিলা	ফটো উপলব্ধ	699	CYS1955392	নাম : অনিমা মুরমু স্বামীর নাম: বঙ্কিম চন্দ্র মুরমু বাড়ির নং : n0167 বয়স : 45 লিঙ্গ : মহিলা	ফটো উপলব্ধ
700	CYS1955384	নাম : বৈদ্যনাথ মুরমু পিতার নাম: দুঃখু রাম মুরমু বাড়ির নং : n0167 বয়স : 41 লিঙ্গ : পুরুষ	ফটো উপলব্ধ	701	XWQ1326255	নাম : অঞ্জুরানী মুরমু পিতার নাম: গোপালচন্দ্র মুরমু বাড়ির নং : n0168 বয়স : 37 লিঙ্গ : মহিলা	ফটো উপলব্ধ	702	XWQ1736438	নাম : বৃন্দদেব মুরমু পিতার নাম: নিমাই মুরমু বাড়ির নং : n0249 বয়স : 29 লিঙ্গ : পুরুষ	ফটো উপলব্ধ
703	CYS1955236	নাম : নীলমনি মুরমু স্বামীর নাম: অজিত কুমার মুরমু বাড়ির নং : n0260 বয়স : 43 লিঙ্গ : মহিলা	ফটো উপলব্ধ	704	XWQ1519081	নাম : সুবল মুরমু পিতার নাম: পাগান মুরমু বাড়ির নং : n0164 বয়স : 31 লিঙ্গ : পুরুষ	ফটো উপলব্ধ	705	XWQ1471051	নাম : সর্বেশ্বর মুর্মু পিতার নাম: পাগান মুর্মু বাড়ির নং : n0164 বয়স : 36 লিঙ্গ : পুরুষ	ফটো উপলব্ধ
706	XWQ1471044	নাম : মনিকা মুর্মু স্বামীর নাম: সর্বেশ্বর মুর্মু বাড়ির নং : n0164 বয়স : 35 লিঙ্গ : মহিলা	ফটো উপলব্ধ	707	XWQ2241396	নাম : মদন মুরমু পিতার নাম: বাঘরাই মুরমু বাড়ির নং : n0165 বয়স : 67 লিঙ্গ : পুরুষ	ফটো উপলব্ধ	708	XWQ1916501	নাম : সন্ধ্যা রানী মুরমু পিতার নাম: জগদহর লাল মুরমু বাড়ির নং : n0163 বয়স : 28 লিঙ্গ : মহিলা	ফটো উপলব্ধ



709	WB/33/232/144658	নাম : গুণধর মুরমু পিতার নাম: রুপচাঁদ মুরমু বাড়ির নং : n0165 বয়স : 56 লিঙ্গ : পুরুষ	ফটো উপলব্ধ	710	XWQ1145853	নাম : চিত্তামনি মুরমু স্বামীর নাম: গুণধর মুরমু বাড়ির নং : n0165 বয়স : 47 লিঙ্গ : মহিলা	ফটো উপলব্ধ	711	CYS1635135	নাম : বৈদ্যনাথ মান্দি পিতার নাম: ধনঞ্জয় মান্দি বাড়ির নং : n0165 বয়স : 53 লিঙ্গ : পুরুষ	ফটো উপলব্ধ
712	XWQ2010023	নাম : অমিতা হাঁসদা (মুরমু) স্বামীর নাম: মানিক মুরমু বাড়ির নং : n0126 বয়স : 36 লিঙ্গ : মহিলা	ফটো উপলব্ধ	713	XWQ2131613	নাম : রামচন্দ্র মুরমু মায়ের নাম: জবারানী মুরমু বাড়ির নং : N0131 বয়স : 24 লিঙ্গ : পুরুষ	ফটো উপলব্ধ	714	WB/33/232/144669	নাম : যুগল কুমার মুরমু পিতার নাম: কান্তিক মুরমু বাড়ির নং : n0166 বয়স : 72 লিঙ্গ : পুরুষ	ফটো উপলব্ধ
715	XWQ2021095	নাম : বাহা মুরমু পিতার নাম: রতন চন্দ্র মুরমু বাড়ির নং : এন0004 বয়স : 25 লিঙ্গ : মহিলা	ফটো উপলব্ধ	716	XWQ2021111	নাম : রতন চন্দ্র মুরমু পিতার নাম: ঠাকুরদাস মুরমু বাড়ির নং : এন0004 বয়স : 57 লিঙ্গ : পুরুষ	ফটো উপলব্ধ	717	XWQ2363877	নাম : সুমিত্রা মুরমু পিতার নাম: সাহেবরাম মুরমু বাড়ির নং : এন0078 বয়স : 21 লিঙ্গ : মহিলা	ফটো উপলব্ধ
718	XWQ2363885	নাম : সুখী মুরমু পিতার নাম: বঙ্কিম চন্দ্র মুরমু বাড়ির নং : এন0058 বয়স : 21 লিঙ্গ : মহিলা	ফটো উপলব্ধ	719	XWQ2316453	নাম : কুনামী মুরমু স্বামীর নাম: রামচন্দ্র মুরমু বাড়ির নং : এন0058 বয়স : 21 লিঙ্গ : মহিলা	ফটো উপলব্ধ	720	XWQ2316511	নাম : জ্যোৎস্না মুরমু পিতার নাম: গোবিন্দ মুরমু বাড়ির নং : এন0058 বয়স : 22 লিঙ্গ : মহিলা	ফটো উপলব্ধ
721	XWQ2300093	নাম : টুসুমনি মুরমু স্বামীর নাম: গোপাল চন্দ্র মুরমু বাড়ির নং : n0168 বয়স : 52 লিঙ্গ : মহিলা	ফটো উপলব্ধ	722	WB/33/232/144477	নাম : মায়ন মুরমু স্বামীর নাম: সাহেবরাম মুরমু বাড়ির নং : n0162 বয়স : 49 লিঙ্গ : মহিলা	ফটো উপলব্ধ	723	XWQ2241628	নাম : স্বাধীন মুরমু পিতার নাম: সত্যেন্দ্র নাথ মুরমু বাড়ির নং : এন0072 বয়স : 22 লিঙ্গ : পুরুষ	ফটো উপলব্ধ
724	XWQ2199222	নাম : নরেশ মুরমু পিতার নাম: অজিত কুমার মুরমু বাড়ির নং : এন000 বয়স : 23 লিঙ্গ : পুরুষ	ফটো উপলব্ধ	725	XWQ2199255	নাম : মোনালিসা মুরমু পিতার নাম: মঙ্গল মুরমু বাড়ির নং : এন000 বয়স : 23 লিঙ্গ : মহিলা	ফটো উপলব্ধ	726	XWQ1808765	নাম : সত্যেন্দ্র নাথ মান্দি পিতার নাম: মনীন্দ্র নাথ মান্দি বাড়ির নং : n0150 বয়স : 28 লিঙ্গ : পুরুষ	ফটো উপলব্ধ
727	XWQ1808708	নাম : সীতারাম মুরমু পিতার নাম: রাইসেন মুরমু বাড়ির নং : n0131 বয়স : 28 লিঙ্গ : পুরুষ	ফটো উপলব্ধ	728	XWQ2016822	নাম : সাবিত্রী মুরমু হাঁসদা স্বামীর নাম: প্রদীপ মুরমু বাড়ির নং : এন441 বয়স : 26 লিঙ্গ : মহিলা	ফটো উপলব্ধ	729	XWQ2020907	নাম : লক্ষীরাম মাণ্ডি পিতার নাম: বৈদ্যনাথ মাণ্ডি বাড়ির নং : এন441 বয়স : 25 লিঙ্গ : পুরুষ	ফটো উপলব্ধ
730	XWQ1916634	নাম : শ্যাম মুরমু পিতার নাম: জলেশ্বর মুরমু বাড়ির নং : n0157 বয়স : 29 লিঙ্গ : পুরুষ	ফটো উপলব্ধ	731	XWQ1736453	নাম : দশরথ মুরমু পিতার নাম: পাগান মুরমু বাড়ির নং : n0251 বয়স : 30 লিঙ্গ : পুরুষ	ফটো উপলব্ধ	732	XWQ1787639	নাম : মানকী মুরমু স্বামীর নাম: জগন্নাথ মুরমু বাড়ির নং : n0269 বয়স : 60 লিঙ্গ : মহিলা	ফটো উপলব্ধ
733	XWQ2009959	নাম : টুনি মুরমু স্বামীর নাম: সুবল মুরমু বাড়ির নং : n0164 বয়স : 26 লিঙ্গ : মহিলা	ফটো উপলব্ধ	734	XWQ0210468	নাম : হেমন্ত মুরমু পিতার নাম: সুশীল কুমার মুরমু বাড়ির নং : n0163 বয়স : 37 লিঙ্গ : পুরুষ	ফটো উপলব্ধ	735	XWQ2242030	নাম : চৈতন্য মান্দি পিতার নাম: পিতাম মান্দি বাড়ির নং : এন0170 বয়স : 23 লিঙ্গ : পুরুষ	ফটো উপলব্ধ
736	ITG1706654	নাম : খুকুমনি মাণ্ডি পিতার নাম: রামসাই মাণ্ডি বাড়ির নং : এন0057 বয়স : 30 লিঙ্গ : মহিলা	ফটো উপলব্ধ	737	XWQ2316438	নাম : বারিশ হেমব্রম পিতার নাম: বাবুল হেমব্রম বাড়ির নং : এন0087 বয়স : 24 লিঙ্গ : পুরুষ	ফটো উপলব্ধ	738	XWQ2316446	নাম : অরুণ মান্দি পিতার নাম: জগন্নাথ মান্দি বাড়ির নং : এন0058 বয়স : 21 লিঙ্গ : পুরুষ	ফটো উপলব্ধ



739 নাম : কানাইলাল মান্ডি পিতার নাম: কাবুল মান্ডি বাড়ির নং : n0170 বয়স : 30 লিঙ্গ : পুরুষ	XWQ1622513 ফটো উপলব্ধ	740 নাম : রঞ্জিত মাণ্ডি পিতার নাম: সুনাম মাণ্ডি বাড়ির নং : n0171 বয়স : 69 লিঙ্গ : পুরুষ	WB/33/232/144636 ফটো উপলব্ধ	741 নাম : শলমা মাণ্ডি স্বামীর নাম: রঞ্জিত মাণ্ডি বাড়ির নং : n0171 বয়স : 64 লিঙ্গ : মহিলা	WB/33/232/144309 ফটো উপলব্ধ
742 নাম : জগন্নাথ মান্ডি পিতার নাম: রঞ্জিত মান্ডি বাড়ির নং : n0171 বয়স : 42 লিঙ্গ : পুরুষ	CYS1955129 ফটো উপলব্ধ	743 নাম : শ্রীমতি মান্ডি স্বামীর নাম: জগন্নাথ মান্ডি বাড়ির নং : n0171 বয়স : 41 লিঙ্গ : মহিলা	CYS1955137 ফটো উপলব্ধ	744 নাম : অদ্যনাথ মান্ডি পিতার নাম: রঞ্জিত মান্ডি বাড়ির নং : n0171 বয়স : 40 লিঙ্গ : পুরুষ	CYS1955145 ফটো উপলব্ধ
745 নাম : শ্যামনাথ মান্ডি পিতার নাম: রঞ্জিত মান্ডি বাড়ির নং : n0171 বয়স : 40 লিঙ্গ : পুরুষ	CYS1955152 ফটো উপলব্ধ	746 নাম : লক্ষ্মীমনি মান্ডি স্বামীর নাম: শ্যামনাথ মান্ডি বাড়ির নং : n0171 বয়স : 32 লিঙ্গ : মহিলা	XWQ1519131 ফটো উপলব্ধ	747 নাম : শম্ভুনাথ মাণ্ডি পিতার নাম: বিরাম মাণ্ডি বাড়ির নং : n0160 বয়স : 57 লিঙ্গ : পুরুষ	WB/33/232/144304 ফটো উপলব্ধ
748 নাম : বাবলু হেঙ্গম পিতার নাম: বারিশ হেঙ্গম বাড়ির নং : n0160 বয়স : 52 লিঙ্গ : পুরুষ	XWQ1519123 ফটো উপলব্ধ	749 নাম : সোমবারি হেঙ্গম স্বামীর নাম: বাবলু হেঙ্গম বাড়ির নং : n0160 বয়স : 52 লিঙ্গ : মহিলা	CYS1635036 ফটো উপলব্ধ	750 নাম : পার্বতী মান্ডি স্বামীর নাম: শীতল মান্ডি বাড়ির নং : n0160 বয়স : 46 লিঙ্গ : মহিলা	CYS1955087 ফটো উপলব্ধ
751 নাম : গঙ্গারাম মাণ্ডি পিতার নাম: পিথ মাণ্ডি বাড়ির নং : n0169 বয়স : 76 লিঙ্গ : পুরুষ	WB/33/232/144172 ফটো উপলব্ধ	752 নাম : দুলালী মাণ্ডি স্বামীর নাম: গঙ্গারাম মাণ্ডি বাড়ির নং : n0169 বয়স : 65 লিঙ্গ : মহিলা	WB/33/232/144152 ফটো উপলব্ধ	753 নাম : সঞ্জয় মাণ্ডি পিতার নাম: গঙ্গারাম মাণ্ডি বাড়ির নং : n0169 বয়স : 47 লিঙ্গ : পুরুষ	CYS1955053 ফটো উপলব্ধ
754 নাম : ফুলমনি মাণ্ডি পিতার নাম: চৈতন মাণ্ডি বাড়ির নং : n0170 বয়স : 66 লিঙ্গ : মহিলা	WB/33/232/144145 ফটো উপলব্ধ	755 নাম : কাবুল মাণ্ডি পিতার নাম: চৈতন মাণ্ডি বাড়ির নং : n0170 বয়স : 61 লিঙ্গ : পুরুষ	WB/33/232/144395 ফটো উপলব্ধ	756 নাম : মনসো মাণ্ডি স্বামীর নাম: কাবুল মাণ্ডি বাড়ির নং : n0170 বয়স : 57 লিঙ্গ : মহিলা	WB/33/232/144151 ফটো উপলব্ধ
757 নাম : পিতম মাণ্ডি পিতার নাম: চৈতন মাণ্ডি বাড়ির নং : n0170 বয়স : 54 লিঙ্গ : পুরুষ	WB/33/232/144166 ফটো উপলব্ধ	758 নাম : সিনগ মাণ্ডি স্বামীর নাম: পিতম মাণ্ডি বাড়ির নং : n0170 বয়স : 42 লিঙ্গ : মহিলা	CYS1955020 ফটো উপলব্ধ	759 নাম : চৈতন মাণ্ডি পিতার নাম: কাবুল মাণ্ডি বাড়ির নং : n0170 বয়স : 28 লিঙ্গ : পুরুষ	XWQ1808757 ফটো উপলব্ধ
760 নাম : সবিতা মান্ডি স্বামীর নাম: আদ্যনাথ মান্ডি বাড়ির নং : n0171 বয়স : 29 লিঙ্গ : মহিলা	XWQ1808799 ফটো উপলব্ধ	761 নাম : পানমনি মান্ডি স্বামীর নাম: কানাইলাল মান্ডি বাড়ির নং : n0170 বয়স : 29 লিঙ্গ : মহিলা	XWQ1808815 ফটো উপলব্ধ	762 নাম : পানমনি মান্ডি স্বামীর নাম: চৈতন মাণ্ডি বাড়ির নং : এন0085 বয়স : 21 লিঙ্গ : মহিলা	XWQ2388460 ফটো উপলব্ধ
763 নাম : চুনরাম মান্ডি পিতার নাম: খড় মান্ডি বাড়ির নং : n0250 বয়স : 30 লিঙ্গ : পুরুষ	XWQ1736446 ফটো উপলব্ধ	764 নাম : সুনীল মান্ডি পিতার নাম: শীতল মান্ডি বাড়ির নং : এন0095 বয়স : 23 লিঙ্গ : পুরুষ	XWQ2316370 ফটো উপলব্ধ	765 নাম : সীতা মিধ্যা(পাতর) স্বামীর নাম: হারু পাতর বাড়ির নং : n0239 বয়স : 51 লিঙ্গ : মহিলা	XWQ1519164 ফটো উপলব্ধ
766 নাম : সরোজ সন্দার পিতার নাম: খগেন্দ্র নাথ সন্দার বাড়ির নং : n0257 বয়স : 29 লিঙ্গ : পুরুষ	XWQ1736461 ফটো উপলব্ধ	767 নাম : দীপালি সন্দার সিং স্বামীর নাম: সরোজ সন্দার বাড়ির নং : এন0002 বয়স : 25 লিঙ্গ : মহিলা	XWQ2380533 ফটো উপলব্ধ	768 নাম : মনোজকুমার সন্দার পিতার নাম: খগেন্দ্রনাথ সন্দার বাড়ির নং : n0128 বয়স : 36 লিঙ্গ : পুরুষ	XWQ1145879 ফটো উপলব্ধ



769	WB/33/232/144428	নাম : বঙ্কিমচন্দ্র সর্দার পিতার নাম: গুরুচরন সর্দার বাড়ির নং : n0129 বয়স : 63 লিঙ্গ : পুরুষ	ফটো উপলব্ধ	770	XWQ1145861	নাম : ভবেশচন্দ্র সর্দার পিতার নাম: বঙ্কিমচন্দ্র সর্দার বাড়ির নং : n0129 বয়স : 36 লিঙ্গ : পুরুষ	ফটো উপলব্ধ	771	XWQ1519107	নাম : সোনালী (সর্দার)সিং স্বামীর নাম: ভবেশ চন্দ্র সর্দার বাড়ির নং : n0129 বয়স : 31 লিঙ্গ : মহিলা	ফটো উপলব্ধ
772	WB/33/232/144266	নাম : কল্পনা সর্দার স্বামীর নাম: খগেন্দ্র সর্দার বাড়ির নং : n0129 বয়স : 57 লিঙ্গ : মহিলা	ফটো উপলব্ধ	773	WB/33/232/144267	নাম : মমতা সর্দার স্বামীর নাম: বঙ্কিম সর্দার বাড়ির নং : n0129 বয়স : 59 লিঙ্গ : মহিলা	ফটো উপলব্ধ	774	XWQ2363810	নাম : উষা সর্দার সিং স্বামীর নাম: মনোজ কুমার সর্দার বাড়ির নং : এন0087 বয়স : 22 লিঙ্গ : মহিলা	ফটো উপলব্ধ
775	XWQ1958198	নাম : জয়ন্ত সর্দার পিতার নাম: খগেন্দ্রনাথ সর্দার বাড়ির নং : n0282 বয়স : 27 লিঙ্গ : পুরুষ	ফটো উপলব্ধ	776	XWQ2160463	নাম : গৌরীমনি সরেন পিতার নাম: শ্রীনাথ সরেন বাড়ির নং : n0161 বয়স : 51 লিঙ্গ : মহিলা	ফটো উপলব্ধ	777	XWQ2199289	নাম : জগৎ সরেন পিতার নাম: বৈদ্যনাথ সরেন বাড়ির নং : এন000 বয়স : 26 লিঙ্গ : পুরুষ	ফটো উপলব্ধ
778	XWQ1326248	নাম : বিশ্বনাথ সরেন পিতার নাম: বৈদ্যনাথ সরেন বাড়ির নং : n0137 বয়স : 33 লিঙ্গ : পুরুষ	ফটো উপলব্ধ	779	XWQ2131811	নাম : লুসকি মুরমু স্বামীর নাম: বুদ্ধেশ্বর মুরমু বাড়ির নং : এন0121 বয়স : 26 লিঙ্গ : মহিলা	ফটো উপলব্ধ	780	XWQ2199610	নাম : সীতারাম সরেন পিতার নাম: অজিত সরেন বাড়ির নং : এন000 বয়স : 24 লিঙ্গ : পুরুষ	ফটো উপলব্ধ
781	CYS1871268	নাম : বাবুলাল সরেন পিতার নাম: ভীমচন্দ্র সরেন বাড়ির নং : n0137 বয়স : 45 লিঙ্গ : পুরুষ	ফটো উপলব্ধ	782	XWQ2316404	নাম : মিনতী সরেন পিতার নাম: অজিত সরেন বাড়ির নং : এন0087 বয়স : 22 লিঙ্গ : মহিলা	ফটো উপলব্ধ	783	XWQ2300713	নাম : সারদা মনি সরেন স্বামীর নাম: ভীমচন্দ্র সরেন বাড়ির নং : n0263 বয়স : 68 লিঙ্গ : মহিলা	ফটো উপলব্ধ
784	XWQ1622448	নাম : রাজু সরেন পিতার নাম: নবীন সরেন বাড়ির নং : n0144 বয়স : 62 লিঙ্গ : পুরুষ	ফটো উপলব্ধ	785	XWQ2368942	নাম : পানমনি সরেন স্বামীর নাম: রাজু সরেন বাড়ির নং : n0144 বয়স : 49 লিঙ্গ : মহিলা	ফটো উপলব্ধ	786	XWQ1227230	নাম : সুমন সরেন পিতার নাম: কমলাকান্ত সরেন বাড়ির নং : n0172 বয়স : 35 লিঙ্গ : পুরুষ	ফটো উপলব্ধ
787	XWQ0210732	নাম : স্বপন সরেন পিতার নাম: কমলাকান্ত সরেন বাড়ির নং : n0172 বয়স : 41 লিঙ্গ : পুরুষ	ফটো উপলব্ধ	788	WB/33/232/144091	নাম : অনামিকা সরেন স্বামীর নাম: কমলাকান্ত সরেন বাড়ির নং : n0172 বয়স : 59 লিঙ্গ : মহিলা	ফটো উপলব্ধ	789	WB/33/232/144344	নাম : পানমনি সরেন স্বামীর নাম: শ্রীনাথ সরেন বাড়ির নং : n0161 বয়স : 82 লিঙ্গ : মহিলা	ফটো উপলব্ধ
790	CYS1956531	নাম : বৃথরাই সরেন মায়ের নাম: ছীতামনি সরেন বাড়ির নং : n0156 বয়স : 40 লিঙ্গ : পুরুষ	ফটো উপলব্ধ	791	CYS1955426	নাম : চুড়ামনি সরেন স্বামীর নাম: অজিত সরেন বাড়ির নং : n0156 বয়স : 43 লিঙ্গ : মহিলা	ফটো উপলব্ধ	792	WB/33/232/144237	নাম : অজিত সরেন পিতার নাম: চুনারাম সরেন বাড়ির নং : n0156 বয়স : 50 লিঙ্গ : পুরুষ	ফটো উপলব্ধ
793	WB/33/232/144260	নাম : ছিতামনি সরেন স্বামীর নাম: চুনারাম সরেন বাড়ির নং : n0156 বয়স : 65 লিঙ্গ : মহিলা	ফটো উপলব্ধ	794	XWQ1622430	নাম : আদিতা সরেন পিতার নাম: রাজু সরেন বাড়ির নং : n0144 বয়স : 32 লিঙ্গ : পুরুষ	ফটো উপলব্ধ	795	XWQ1736487	নাম : বিকাশ সরেন পিতার নাম: শুকলাল সরেন বাড়ির নং : n0137 বয়স : 30 লিঙ্গ : পুরুষ	ফটো উপলব্ধ
796	XWQ1227198	নাম : সুবাস সরেন পিতার নাম: শুকলাল সরেন বাড়ির নং : n0137 বয়স : 34 লিঙ্গ : পুরুষ	ফটো উপলব্ধ	797	CYS2268647	নাম : আরতি সরেন স্বামীর নাম: শুকলাল সরেন বাড়ির নং : n0137 বয়স : 58 লিঙ্গ : মহিলা	ফটো উপলব্ধ	798	CYS2268639	নাম : শুকলাল সরেন পিতার নাম: গনেশ সরেন বাড়ির নং : n0137 বয়স : 67 লিঙ্গ : পুরুষ	ফটো উপলব্ধ

799 নাম : সালগে সরেন স্বামীর নাম: বৈদ্যনাথ সরেন বাড়ির নং : n0137 বয়স : 62 লিঙ্গ : মহিলা ফটো উপলব্ধ	WB/33/232/144268	800 নাম : বৈদ্যনাথ সরেন পিতার নাম: গণেশ সরেন বাড়ির নং : n0137 বয়স : 80 লিঙ্গ : পুরুষ ফটো উপলব্ধ	WB/33/232/144283	801 নাম : ভীমচন্দ্র সরেন পিতার নাম: গণেশ সরেন বাড়ির নং : n0137 বয়স : 84 লিঙ্গ : পুরুষ ফটো উপলব্ধ	WB/33/232/144587
802 নাম : অলকা সরেন পিতার নাম: শুকলাল সরেন বাড়ির নং : n0137 বয়স : 28 লিঙ্গ : মহিলা ফটো উপলব্ধ	XWQ1808807	803 নাম : সরোজিনী সরেন স্বামীর নাম: স্বপন সরেন বাড়ির নং : n0172 বয়স : 30 লিঙ্গ : মহিলা ফটো উপলব্ধ	XWQ1808781	804 নাম : কেশরমনি মুরমু স্বামীর নাম: মদন চন্দ্র মুরমু বাড়ির নং : n0263 বয়স : 58 লিঙ্গ : মহিলা ফটো উপলব্ধ	WB/33/232/144281
805 নাম : বুদ্ধেশ্বর মুরমু পিতার নাম: মদন চন্দ্র মুরমু বাড়ির নং : n0263 বয়স : 30 লিঙ্গ : পুরুষ ফটো উপলব্ধ	XWQ1622422	806 নাম : সুশারী সরেন(মুরমু) স্বামীর নাম: বৃধরাই সরেন বাড়ির নং : n0268 বয়স : 32 লিঙ্গ : মহিলা ফটো উপলব্ধ	XWQ1736495	807 নাম : উজ্জ্বলা সরেন(মুরমু) স্বামীর নাম: গোপাল মুরমু বাড়ির নং : n0275 বয়স : 33 লিঙ্গ : মহিলা ফটো উপলব্ধ	XWQ1521053
808 নাম : ধর মাণ্ডি পিতার নাম: কালাচাঁদ মাণ্ডি বাড়ির নং : n0132 বয়স : 79 লিঙ্গ : পুরুষ ফটো উপলব্ধ	CYS1955038	809 নাম : নানি মাণ্ডি স্বামীর নাম: খড় মাণ্ডি বাড়ির নং : n0132 বয়স : 50 লিঙ্গ : মহিলা ফটো উপলব্ধ	WB/33/232/144377	810 নাম : আদরী হাঁসদা স্বামীর নাম: শৈলেন হাঁসদা বাড়ির নং : n0151 বয়স : 39 লিঙ্গ : মহিলা ফটো উপলব্ধ	XWQ1916493
811 নাম : শ্যাম হাঁসদা পিতার নাম: চৈতন্য হাঁসদা বাড়ির নং : n0175 বয়স : 53 লিঙ্গ : পুরুষ ফটো উপলব্ধ	WB/33/232/144042	812 নাম : বালিরানী হাঁসদা স্বামীর নাম: লক্ষীচরন হাঁসদা বাড়ির নং : n0151 বয়স : 69 লিঙ্গ : মহিলা ফটো উপলব্ধ	WB/33/232/144342	813 নাম : অলকা হাঁসদা স্বামীর নাম: রঞ্জিত হাঁসদা বাড়ির নং : n0140 বয়স : 48 লিঙ্গ : মহিলা ফটো উপলব্ধ	CYS1871276
814 নাম : রঞ্জিত হাঁসদা পিতার নাম: সূর্য্যকান্ত হাঁসদা বাড়ির নং : n0140 বয়স : 52 লিঙ্গ : পুরুষ ফটো উপলব্ধ	CYS1635366	815 নাম : চন্দ্রানী হাঁসদা স্বামীর নাম: সূর্য্যকান্ত হাঁসদা বাড়ির নং : n0140 বয়স : 63 লিঙ্গ : মহিলা ফটো উপলব্ধ	WB/33/232/144104	816 নাম : অলকা মূর্মু হাঁসদা স্বামীর নাম: রাম হাঁসদা বাড়ির নং : n0139 বয়স : 48 লিঙ্গ : মহিলা ফটো উপলব্ধ	CYS1871250
817 নাম : রাম হাঁসদা পিতার নাম: চৈতন্য হাঁসদা বাড়ির নং : n0139 বয়স : 43 লিঙ্গ : পুরুষ ফটো উপলব্ধ	CYS1635341	818 নাম : বাদলী হাঁসদা স্বামীর নাম: শ্যাম হাঁসদা বাড়ির নং : n0139 বয়স : 45 লিঙ্গ : মহিলা ফটো উপলব্ধ	CYS1635358	819 নাম : দুলালী হাঁসদা স্বামীর নাম: চৈতন্য হাঁসদা বাড়ির নং : n0139 বয়স : 76 লিঙ্গ : মহিলা ফটো উপলব্ধ	WB/33/232/144282
820 নাম : অরুণিমা হাঁসদা পিতার নাম: রাম হাঁসদা বাড়ির নং : এন0425 বয়স : 20 লিঙ্গ : মহিলা ফটো উপলব্ধ	XWQ2412450	821 নাম : প্রশান্ত হাঁসদা পিতার নাম: বিনয় কুমার হাঁসদা বাড়ির নং : n0138 বয়স : 32 লিঙ্গ : পুরুষ ফটো উপলব্ধ	XWQ1519099	822 নাম : সুন্দরী হাঁসদা স্বামীর নাম: বিনয় হাঁসদা বাড়ির নং : n0138 বয়স : 52 লিঙ্গ : মহিলা ফটো উপলব্ধ	WB/33/232/144299
823 নাম : বিনয়কুমার হাঁসদা পিতার নাম: চুনারাম হাঁসদা বাড়ির নং : n0138 বয়স : 62 লিঙ্গ : পুরুষ ফটো উপলব্ধ	WB/33/232/144663	824 নাম : কুনাল হাঁসদা পিতার নাম: শ্যাম হাঁসদা বাড়ির নং : এন0084 বয়স : 21 লিঙ্গ : পুরুষ ফটো উপলব্ধ	XWQ2364115	825 নাম : কাপুরমনি মাণ্ডি হাঁসদা স্বামীর নাম: মুনাল হাঁসদা বাড়ির নং : এন0058 বয়স : 22 লিঙ্গ : মহিলা ফটো উপলব্ধ	XWQ2316461
826 নাম : সোনামনি হাঁসদা পিতার নাম: রঞ্জিত হাঁসদা বাড়ির নং : এন0058 বয়স : 21 লিঙ্গ : মহিলা ফটো উপলব্ধ	XWQ2316503	827 নাম : ভাস্কর হাঁসদা পিতার নাম: শৈলেন হাঁসদা বাড়ির নং : এন0151 বয়স : 22 লিঙ্গ : পুরুষ ফটো উপলব্ধ	XWQ2241982	828 নাম : সুমিত্রা মাণ্ডি পিতার নাম: খড় মাণ্ডি বাড়ির নং : N0132 বয়স : 24 লিঙ্গ : মহিলা ফটো উপলব্ধ	XWQ2131720



829	XWQ2416469	ফটো উপলব্ধ	830	XWQ1916584	ফটো উপলব্ধ	831	CYS1268812	ফটো উপলব্ধ
নাম : গোপীনাথ মান্দি পিতার নাম: থড় মান্দি বাড়ির নং : এন012 বয়স : 20 লিঙ্গ : পুরুষ			নাম : দেবদুলাল হাঁসদা পিতার নাম: বিনয় কুমার হাঁসদা বাড়ির নং : n0138 বয়স : 27 লিঙ্গ : পুরুষ			নাম : শৈলেন হাঁসদা পিতার নাম: লক্ষীচরণ হাঁসদা বাড়ির নং : n0151 বয়স : 52 লিঙ্গ : পুরুষ		
832	XWQ2009850	ফটো উপলব্ধ	833	XWQ1145887	ফটো উপলব্ধ	834	XWQ1969336	ফটো উপলব্ধ
নাম : মুনালা হাঁসদা পিতার নাম: শ্যাম হাঁসদা বাড়ির নং : n0175 বয়স : 26 লিঙ্গ : পুরুষ			নাম : সূশান্ত হাঁসদা পিতার নাম: বিনয়কুমার হাঁসদা বাড়ির নং : n0138 বয়স : 36 লিঙ্গ : পুরুষ			নাম : টুসুমণি হাঁসদা স্বামীর নাম: সূশান্ত হাঁসদা বাড়ির নং : N0138 বয়স : 26 লিঙ্গ : মহিলা		
835	WB/33/232/144315	ফটো উপলব্ধ	836	WB/33/232/144343	ফটো উপলব্ধ	837	WB/33/232/144155	ফটো উপলব্ধ
নাম : মন্থাথ হেমরম পিতার নাম: শ্রীনাথ হেমরম বাড়ির নং : n0152 বয়স : 57 লিঙ্গ : পুরুষ			নাম : রানী হেমরম স্বামীর নাম: মন্থাথ হেমরম বাড়ির নং : n0152 বয়স : 52 লিঙ্গ : মহিলা			নাম : ভগানচন্দ্র হেমরম পিতার নাম: শ্রীনাথ হেমরম বাড়ির নং : n0152 বয়স : 52 লিঙ্গ : পুরুষ		
838	XWQ2451698	ফটো উপলব্ধ	839	XWQ2451714	ফটো উপলব্ধ	840	XWQ2451730	ফটো উপলব্ধ
নাম : রুপ্পা পাতর পিতার নাম: হারু পাতর বাড়ির নং : এন0130 বয়স : 19 লিঙ্গ : মহিলা			নাম : উজ্জ্বল দে পিতার নাম: কার্তিক চন্দ্র দে বাড়ির নং : এন0134 বয়স : 19 লিঙ্গ : পুরুষ			নাম : বিণ্ডু মান্দি পিতার নাম: পিতম মান্দি বাড়ির নং : নং170 বয়স : 19 লিঙ্গ : পুরুষ		
841	XWQ2451755	ফটো উপলব্ধ	842	XWQ2451763	ফটো উপলব্ধ	843	XWQ2451797	ফটো উপলব্ধ
নাম : ছিতামণি মুরমু পিতার নাম: গোবিন্দ মুরমু বাড়ির নং : এন0148 বয়স : 19 লিঙ্গ : মহিলা			নাম : মনসারাম মান্দি পিতার নাম: সন্তোনাথ মান্দি বাড়ির নং : নং160 বয়স : 19 লিঙ্গ : পুরুষ			নাম : উৎপল মুরমু পিতার নাম: পরমেশ্বর মুরমু বাড়ির নং : এন0149 বয়স : 20 লিঙ্গ : পুরুষ		
844	XWQ2451839	ফটো উপলব্ধ	845	XWQ2453603	ফটো উপলব্ধ	846	XWQ2454866	ফটো উপলব্ধ
নাম : ফুলমণি মুরমু পিতার নাম: গুণধর মুরমু বাড়ির নং : এন0165 বয়স : 19 লিঙ্গ : মহিলা			নাম : বিরাম হেম্রম পিতার নাম: বাবলু হেম্রম বাড়ির নং : এন0160 বয়স : 21 লিঙ্গ : পুরুষ			নাম : প্রতিমা মুরমু পিতার নাম: মতিলাল মুরমু বাড়ির নং : এন0159 বয়স : 19 লিঙ্গ : মহিলা		
847	XWQ2476448	ফটো উপলব্ধ	848	XWQ2476539	ফটো উপলব্ধ	849	XWQ2394443	ফটো উপলব্ধ
নাম : রুপালী হাঁসদা পিতার নাম: রঞ্জিত হাঁসদা বাড়ির নং : এন0140 বয়স : 19 লিঙ্গ : মহিলা			নাম : সরোজমণি মুরমু পিতার নাম: স্বরূপ মুরমু বাড়ির নং : এন0142 বয়স : 19 লিঙ্গ : মহিলা			নাম : উর্মিলা বাকে পিতার নাম: বৈদ্যনাথ বাকে বাড়ির নং : নং170 বয়স : 20 লিঙ্গ : মহিলা		



850	XWQ1295088	নাম : প্রতাপ চন্দ্র মাহাত পিতার নাম: বিশ্বনাথ মাহাত বাড়ির নং : মুড়ারী বয়স : 34 লিঙ্গ : পুরুষ	ফটো উপলব্ধ	851	NVP2006252	নাম : দীপালি মাহাত স্বামীর নাম: রামচন্দ্র মাহাতো বাড়ির নং : 148 বয়স : 25 লিঙ্গ : মহিলা	ফটো উপলব্ধ	852	WB/33/232/144390	নাম : বুধরাই কিস্কু পিতার নাম: কানু কিস্কু বাড়ির নং : n0219 বয়স : 66 লিঙ্গ : পুরুষ	ফটো উপলব্ধ
853	XWQ1426972	নাম : রঞ্জিত কিস্কু পিতার নাম: বুধরাই কিস্কু বাড়ির নং : n0219 বয়স : 33 লিঙ্গ : পুরুষ	ফটো উপলব্ধ	854	WB/33/232/144271	নাম : বিমলা কিস্কু স্বামীর নাম: বুধরাই কিস্কু বাড়ির নং : n0219 বয়স : 59 লিঙ্গ : মহিলা	ফটো উপলব্ধ	855	CYS1956044	নাম : সঞ্জিত কিস্কু পিতার নাম: বুধরায় কিস্কু বাড়ির নং : n0219 বয়স : 41 লিঙ্গ : পুরুষ	ফটো উপলব্ধ
856	XWQ1426964	নাম : কাজলমনি কিস্কু (মুরমু) স্বামীর নাম: সনজিৎ কিস্কু বাড়ির নং : n0219 বয়স : 37 লিঙ্গ : মহিলা	ফটো উপলব্ধ	857	WB/33/232/144084	নাম : ঠাকুরমনি বাস্কে স্বামীর নাম: রামদু বাস্কে বাড়ির নং : n0224 বয়স : 67 লিঙ্গ : মহিলা	ফটো উপলব্ধ	858	XWQ1227255	নাম : সূর্য্য বাস্কে পিতার নাম: রামদু বাস্কে বাড়ির নং : n0224 বয়স : 38 লিঙ্গ : পুরুষ	ফটো উপলব্ধ
859	CYS2374536	নাম : লক্ষ্মীমনি মুরমু স্বামীর নাম: সালখান মুরমু বাড়ির নং : n0181 বয়স : 45 লিঙ্গ : মহিলা	ফটো উপলব্ধ	860	WB/33/232/144244	নাম : ভারতী মুরমু স্বামীর নাম: সতীশ মুরমু বাড়ির নং : n0214 বয়স : 55 লিঙ্গ : মহিলা	ফটো উপলব্ধ	861	WB/33/232/144520	নাম : সোমবারী মুরমু স্বামীর নাম: গোপীনাথ মুরমু বাড়ির নং : n0225 বয়স : 56 লিঙ্গ : মহিলা	ফটো উপলব্ধ
862	XWQ2316354	নাম : সবিতা মুরমু পিতার নাম: সালখান মুরমু বাড়ির নং : এন0097 বয়স : 21 লিঙ্গ : মহিলা	ফটো উপলব্ধ	863	XWQ2009967	নাম : রবীন্দ্রনাথ মুরমু পিতার নাম: গোপীনাথ মুরমু বাড়ির নং : n0225 বয়স : 26 লিঙ্গ : পুরুষ	ফটো উপলব্ধ	864	XWQ1427053	নাম : বাসুদেব মুরমু পিতার নাম: যদুনাথ মুরমু বাড়ির নং : n0292 বয়স : 33 লিঙ্গ : পুরুষ	ফটো উপলব্ধ
865	XWQ1427046	নাম : শ্যামলী মুরমু স্বামীর নাম: বাসুদেব মুরমু বাড়ির নং : n0297 বয়স : 33 লিঙ্গ : মহিলা	ফটো উপলব্ধ	866	WB/33/232/135528	নাম : সুরধনী মুরমু স্বামীর নাম: যদুনাথ মুরমু বাড়ির নং : n0293 বয়স : 66 লিঙ্গ : মহিলা	ফটো উপলব্ধ	867	XWQ2021145	নাম : রমেশ চন্দ্র মহতো অন্যান্য: নির্মল মাহাত বাড়ির নং : এন0004 বয়স : 67 লিঙ্গ : পুরুষ	ফটো উপলব্ধ
868	XWQ2365146	নাম : শেফালী হেহ্নম মান্দি স্বামীর নাম: প্রদীপ কুমার মান্দি বাড়ির নং : এন0085 বয়স : 24 লিঙ্গ : মহিলা	ফটো উপলব্ধ	869	XWQ2009868	নাম : জ্যোৎস্না মান্দি পিতার নাম: অজয় কুমার মান্দি বাড়ির নং : n0218 বয়স : 26 লিঙ্গ : মহিলা	ফটো উপলব্ধ	870	XWQ2160448	নাম : সালখান মুরমু পিতার নাম: শ্যামচরন মুরমু বাড়ির নং : n0228 বয়স : 56 লিঙ্গ : পুরুষ	ফটো উপলব্ধ
871	WB/33/232/144128	নাম : সরলারানী মাণ্ডি স্বামীর নাম: সূর্য্যকান্ত মাণ্ডি বাড়ির নং : n0213 বয়স : 60 লিঙ্গ : মহিলা	ফটো উপলব্ধ	872	XWQ1326206	নাম : পরিমল মাণ্ডি পিতার নাম: সূর্য্যকান্ত মাণ্ডি বাড়ির নং : n0213 বয়স : 36 লিঙ্গ : পুরুষ	ফটো উপলব্ধ	873	XWQ1426923	নাম : যমুনা মাণ্ডী পিতার নাম: সূর্য মাণ্ডী বাড়ির নং : n0213 বয়স : 34 লিঙ্গ : মহিলা	ফটো উপলব্ধ
874	WB/33/232/144089	নাম : শ্রীমতি মাণ্ডি স্বামীর নাম: দাস মাণ্ডি বাড়ির নং : n0218 বয়স : 82 লিঙ্গ : মহিলা	ফটো উপলব্ধ	875	WB/33/232/144020	নাম : সঞ্জয় মাণ্ডি পিতার নাম: দাশ মাণ্ডি বাড়ির নং : n0218 বয়স : 51 লিঙ্গ : পুরুষ	ফটো উপলব্ধ	876	WB/33/232/144085	নাম : জবা মাণ্ডি স্বামীর নাম: অজয় কুমার মাণ্ডি বাড়ির নং : n0218 বয়স : 49 লিঙ্গ : মহিলা	ফটো উপলব্ধ
877	CYS1956069	নাম : দীপু মাহাত স্বামীর নাম: ভবতোষ মাহাত বাড়ির নং : n0218 বয়স : 49 লিঙ্গ : মহিলা	ফটো উপলব্ধ	878	CYS1956077	নাম : ফুলমনি মান্দি স্বামীর নাম: সঞ্জয় মান্দি বাড়ির নং : n0218 বয়স : 42 লিঙ্গ : মহিলা	ফটো উপলব্ধ	879	WB/33/232/144123	নাম : হীরামনি মাণ্ডি স্বামীর নাম: গোপাল মাণ্ডি বাড়ির নং : n0229 বয়স : 63 লিঙ্গ : মহিলা	ফটো উপলব্ধ

বিধানসভা নির্বাচনক্ষেত্রের নং, নাম : 237-বিনপুর  
ভাগ নং, নাম : 4-মুড়ারী

880	XWQ1199843	নাম : প্রদীপকুমার মান্ডি পিতার নাম: গোপালচন্দ্র মান্ডি বাড়ির নং : n0229 বয়স : 37 লিঙ্গ : পুরুষ	ফটো উপলব্ধ	881	WB/33/232/144122	নাম : পানমনি মান্ডি স্বামীর নাম: নেপাল মান্ডি বাড়ির নং : n0228 বয়স : 67 লিঙ্গ : মহিলা	ফটো উপলব্ধ	882	CYS1956093	নাম : অরজিৎ মান্ডি পিতার নাম: নেপাল মান্ডি বাড়ির নং : n0228 বয়স : 43 লিঙ্গ : পুরুষ	ফটো উপলব্ধ
883	CYS1956101	নাম : জবা মান্ডি স্বামীর নাম: অরজিৎ মান্ডি বাড়ির নং : n0228 বয়স : 41 লিঙ্গ : মহিলা	ফটো উপলব্ধ	884	XWQ1736552	নাম : গোপাল চন্দ্র মান্ডি পিতার নাম: দাণ্ড মান্ডি বাড়ির নং : n0252 বয়স : 71 লিঙ্গ : পুরুষ	ফটো উপলব্ধ	885	XWQ1736586	নাম : সমর মান্ডি পিতার নাম: অজয় কুমার মান্ডি বাড়ির নং : n0256 বয়স : 29 লিঙ্গ : পুরুষ	ফটো উপলব্ধ
886	XWQ2242022	নাম : শ্রীমতি মান্ডি স্বামীর নাম: সমর মান্ডি বাড়ির নং : এন0256 বয়স : 23 লিঙ্গ : মহিলা	ফটো উপলব্ধ	887	XWQ2241404	নাম : তারারানী মাহাত স্বামীর নাম: অর্প কুমার মাহাত বাড়ির নং : n0193 বয়স : 56 লিঙ্গ : মহিলা	ফটো উপলব্ধ	888	XWQ1927912	নাম : তন্দ্রা মাহাত পিতার নাম: শিবপ্রসাদ মাহাত বাড়ির নং : এন0087 বয়স : 27 লিঙ্গ : মহিলা	ফটো উপলব্ধ
889	XWQ2363836	নাম : প্রশান্ত মাহাত পিতার নাম: ভবতোষ মাহাত বাড়ির নং : এন0058 বয়স : 21 লিঙ্গ : পুরুষ	ফটো উপলব্ধ	890	XWQ2242089	নাম : পবিত্র মাহাত পিতার নাম: চিত্ত রঞ্জন মাহাত বাড়ির নং : এন0199 বয়স : 23 লিঙ্গ : পুরুষ	ফটো উপলব্ধ	891	XWQ1227099	নাম : অনিমা মাহাত স্বামীর নাম: তাবুল মাহাত বাড়ির নং : এন000 বয়স : 35 লিঙ্গ : মহিলা	ফটো উপলব্ধ
892	CYS1956473	নাম : জয়ন্ত মাহাত পিতার নাম: বিমল কুমার মাহাত বাড়ির নং : এন0058 বয়স : 39 লিঙ্গ : পুরুষ	ফটো উপলব্ধ	893	XWQ2241826	নাম : শিখা মাহাত স্বামীর নাম: ধ্রুব কুমার মাহাত বাড়ির নং : এন0188 বয়স : 24 লিঙ্গ : মহিলা	ফটো উপলব্ধ	# 894	XWQ2131506	নাম : বাপি মাহাত পিতার নাম: উজ্জ্বল মাহাত বাড়ির নং : 144 বয়স : 24 লিঙ্গ : পুরুষ	ফটো উপলব্ধ
895	XWQ2241677	নাম : সুষমা মাহাত পিতার নাম: শম্ভুনাথ মাহাত বাড়ির নং : এন0052 বয়স : 22 লিঙ্গ : মহিলা	ফটো উপলব্ধ	896	XWQ1227271	নাম : অশ্বিনী কুমার মাহাত পিতার নাম: দীনেশ মাহাত বাড়ির নং : n0231 বয়স : 34 লিঙ্গ : পুরুষ	ফটো উপলব্ধ	897	XWQ2131993	নাম : সুশান্ত মাহাত পিতার নাম: সঞ্জয় মাহাত বাড়ির নং : N0125 বয়স : 24 লিঙ্গ : পুরুষ	ফটো উপলব্ধ
898	XWQ2131589	নাম : হিতব্রত মাহাত পিতার নাম: সাধুরঞ্জন মাহাত বাড়ির নং : N0232 বয়স : 24 লিঙ্গ : পুরুষ	ফটো উপলব্ধ	899	XWQ2021160	নাম : ননীবালা মাহাত অন্যান্য: নির্মল মাহাত বাড়ির নং : এন0126 বয়স : 63 লিঙ্গ : মহিলা	ফটো উপলব্ধ	900	XWQ2021186	নাম : রামচন্দ্র মাহাত পিতার নাম: রমেশ চন্দ্র মাহাত বাড়ির নং : এন0148 বয়স : 35 লিঙ্গ : পুরুষ	ফটো উপলব্ধ
901	WB/33/232/135131	নাম : বাসুদেব মাহাত পিতার নাম: রবীন্দ্র নাথ মাহাত বাড়ির নং : n0186 বয়স : 60 লিঙ্গ : পুরুষ	ফটো উপলব্ধ	902	XWQ2020964	নাম : করুণাময়ী মাহাত পিতার নাম: মানিক মাহাত বাড়ির নং : এন441 বয়স : 25 লিঙ্গ : মহিলা	ফটো উপলব্ধ	903	XWQ2021004	নাম : মললী মাহাত স্বামীর নাম: সঞ্জয় মাহাত বাড়ির নং : এন0021 বয়স : 25 লিঙ্গ : মহিলা	ফটো উপলব্ধ
904	XWQ1916600	নাম : পাপু মাহাত পিতার নাম: কমল মাহাত বাড়ির নং : n0210 বয়স : 27 লিঙ্গ : পুরুষ	ফটো উপলব্ধ	905	XWQ1916626	নাম : কল্যাণী মাহাত পিতার নাম: সুরেশ মাহাত বাড়ির নং : n0196 বয়স : 59 লিঙ্গ : মহিলা	ফটো উপলব্ধ	906	XWQ1916642	নাম : তনুজা মাহাত স্বামীর নাম: অশ্বিনী কুমার মাহাত বাড়ির নং : n0231 বয়স : 27 লিঙ্গ : মহিলা	ফটো উপলব্ধ
907	XWQ1916667	নাম : কিংসুক মাহাত পিতার নাম: দুর্গাচরন মাহাত বাড়ির নং : n0197 বয়স : 27 লিঙ্গ : পুরুষ	ফটো উপলব্ধ	908	CYS1956291	নাম : চাঁদমনি হাঁসদা স্বামীর নাম: প্রমেশ্বর হাঁসদা বাড়ির নং : n0199 বয়স : 45 লিঙ্গ : মহিলা	ফটো উপলব্ধ	909	XWQ1145903	নাম : বিকাশ মাহাত পিতার নাম: হরিপদ মাহাত বাড়ির নং : n0198 বয়স : 35 লিঙ্গ : পুরুষ	ফটো উপলব্ধ



910	XWQ2015907	নাম : জয়দেব মাহাত পিতার নাম: বাসুদেব মাহাত বাড়ির নং : n0187 বয়স : 26 লিঙ্গ : পুরুষ	ফটো উপলব্ধ	911	XWQ2015923	নাম : সুসিতা মাহাত পিতার নাম: যতীন্দ্র নাথ মাহাত বাড়ির নং : n0205 বয়স : 26 লিঙ্গ : মহিলা	ফটো উপলব্ধ	912	XWQ2434470	নাম : জিতেন মাহাত পিতার নাম: নিবারন মাহাত বাড়ির নং : n0198 বয়স : 50 লিঙ্গ : পুরুষ	ফটো উপলব্ধ
913	CYS1636216	নাম : লতিকা মাহাত স্বামীর নাম: জিতেন মাহাত বাড়ির নং : n0198 বয়স : 44 লিঙ্গ : মহিলা	ফটো উপলব্ধ	914	CYS2268829	নাম : বিশাখা মাহাত স্বামীর নাম: গোপাল মাহাত বাড়ির নং : n0199 বয়স : 72 লিঙ্গ : মহিলা	ফটো উপলব্ধ	915	WB/33/232/144553	নাম : চিত্তরঞ্জন মাহাত পিতার নাম: গোপাল মাহাত বাড়ির নং : n0199 বয়স : 50 লিঙ্গ : পুরুষ	ফটো উপলব্ধ
916	CYS1956267	নাম : বনশ্রী মাহাত স্বামীর নাম: চিত্তরঞ্জন মাহাত বাড়ির নং : n0199 বয়স : 42 লিঙ্গ : মহিলা	ফটো উপলব্ধ	917	CYS1636166	নাম : সুকুমার মাহাত পিতার নাম: গোপাল মাহাত বাড়ির নং : n0199 বয়স : 42 লিঙ্গ : পুরুষ	ফটো উপলব্ধ	918	WB/33/232/144488	নাম : সরলা মাহাত স্বামীর নাম: অতুল মাহাত বাড়ির নং : n0200 বয়স : 72 লিঙ্গ : মহিলা	ফটো উপলব্ধ
919	CYS1635994	নাম : প্রফুল্ল মাহাত পিতার নাম: অতুল মাহাত বাড়ির নং : n0200 বয়স : 48 লিঙ্গ : পুরুষ	ফটো উপলব্ধ	920	XWQ1519206	নাম : নমিতা মাহাত স্বামীর নাম: প্রফুল্ল মাহাত বাড়ির নং : n0200 বয়স : 38 লিঙ্গ : মহিলা	ফটো উপলব্ধ	921	CYS1636018	নাম : মিনতী শীট স্বামীর নাম: রবীন্দ্রনাথ শীট বাড়ির নং : n0200 বয়স : 43 লিঙ্গ : মহিলা	ফটো উপলব্ধ
922	CYS1636000	নাম : সুকুমার মাহাত পিতার নাম: অতুল মাহাত বাড়ির নং : n0200 বয়স : 42 লিঙ্গ : পুরুষ	ফটো উপলব্ধ	923	XWQ1736594	নাম : পদ্মা মাহাত স্বামীর নাম: সুকুমার মাহাত বাড়ির নং : n0200 বয়স : 30 লিঙ্গ : মহিলা	ফটো উপলব্ধ	924	WB/33/232/144522	নাম : পদ্মলোচন মাহাত পিতার নাম: শীমন্ত মাহাত বাড়ির নং : n0201 বয়স : 60 লিঙ্গ : পুরুষ	ফটো উপলব্ধ
925	WB/33/232/144365	নাম : ধনিবালা মাহাত স্বামীর নাম: পদ্মলোচন মাহাত বাড়ির নং : n0201 বয়স : 52 লিঙ্গ : মহিলা	ফটো উপলব্ধ	926	CYS1956341	নাম : অমিত কুমার মাহাত পিতার নাম: ভূষণ চন্দ্র মাহাত বাড়ির নং : n0201 বয়স : 41 লিঙ্গ : পুরুষ	ফটো উপলব্ধ	927	XWQ1227289	নাম : ছবিনাথ মাহাত পিতার নাম: পদ্মলোচন মাহাত বাড়ির নং : n0201 বয়স : 35 লিঙ্গ : পুরুষ	ফটো উপলব্ধ
928	WB/33/232/144225	নাম : আরতি মাহাত স্বামীর নাম: ধনঞ্জয় মাহাত বাড়ির নং : n0202 বয়স : 73 লিঙ্গ : মহিলা	ফটো উপলব্ধ	929	WB/33/232/144183	নাম : মধুসূদন মাহাত পিতার নাম: জন্মোজ্জয় মাহাত বাড়ির নং : n0202 বয়স : 64 লিঙ্গ : পুরুষ	ফটো উপলব্ধ	930	WB/33/232/144223	নাম : সুশীলা মাহাত স্বামীর নাম: মধুসূদন মাহাত বাড়ির নং : n0202 বয়স : 57 লিঙ্গ : মহিলা	ফটো উপলব্ধ
931	XWQ1394824	নাম : দ্বিজ মাধব মাহাত পিতার নাম: মধুসূদন মাহাত বাড়ির নং : n0202 বয়স : 34 লিঙ্গ : পুরুষ	ফটো উপলব্ধ	932	CYS1636257	নাম : বাসন্তী মাহাত স্বামীর নাম: যতীন্দ্র মাহাত বাড়ির নং : n0205 বয়স : 43 লিঙ্গ : মহিলা	ফটো উপলব্ধ	933	WB/33/232/144457	নাম : সুভাষচন্দ্র মাহাত পিতার নাম: মহেন্দ্রনাথ মাহাত বাড়ির নং : n0205 বয়স : 51 লিঙ্গ : পুরুষ	ফটো উপলব্ধ
934	CYS2409878	নাম : বেহুলারানী মাহাত স্বামীর নাম: সুভাষচন্দ্র মাহাত বাড়ির নং : n0205 বয়স : 38 লিঙ্গ : মহিলা	ফটো উপলব্ধ	935	WB/33/232/144667	নাম : সরলা মাহাত স্বামীর নাম: উপেন্দ্র মাহাত বাড়ির নং : n0206 বয়স : 76 লিঙ্গ : মহিলা	ফটো উপলব্ধ	936	WB/33/232/144031	নাম : রাসবিহারী মাহাত পিতার নাম: কালিচরন মাহাত বাড়ির নং : n0206 বয়স : 72 লিঙ্গ : পুরুষ	ফটো উপলব্ধ
937	CYS1268994	নাম : সুজাতা মাহাত পিতার নাম: রাসবিহারী মাহাত বাড়ির নং : n0206 বয়স : 46 লিঙ্গ : মহিলা	ফটো উপলব্ধ	938	XWQ1426998	নাম : জয়দেব মাহাত পিতার নাম: রাসবিহারী মাহাত বাড়ির নং : n0206 বয়স : 33 লিঙ্গ : পুরুষ	ফটো উপলব্ধ	939	XWQ1622570	নাম : হলধর মাহাত পিতার নাম: রাসবিহারী মাহাত বাড়ির নং : n0206 বয়স : 30 লিঙ্গ : পুরুষ	ফটো উপলব্ধ



940 নাম : মানিক মাহাত পিতার নাম: কালিচরন মাহাত বাড়ির নং : n0207 বয়স : 66 লিঙ্গ : পুরুষ	WB/33/232/144651	ফটো উপলব্ধ	941 নাম : ললিতা মাহাত স্বামীর নাম: মানিক মাহাত বাড়ির নং : n0207 বয়স : 59 লিঙ্গ : মহিলা	WB/33/232/144496	ফটো উপলব্ধ	942 নাম : ললিতা মাহাত স্বামীর নাম: মানিক মাহাত বাড়ির নং : n0207 বয়স : 49 লিঙ্গ : মহিলা	CYS1268820	ফটো উপলব্ধ
943 নাম : সন্ধ্যারানী মাহাত স্বামীর নাম: আনন্দ মাহাত বাড়ির নং : n0208 বয়স : 66 লিঙ্গ : মহিলা	WB/33/232/144571	ফটো উপলব্ধ	944 নাম : বসুমতী মাহাত পিতার নাম: আনন্দ মাহাত বাড়ির নং : n0208 বয়স : 44 লিঙ্গ : মহিলা	CYS1636067	ফটো উপলব্ধ	945 নাম : বিপ্লব মাহাত পিতার নাম: আনন্দ মাহাত বাড়ির নং : n0208 বয়স : 42 লিঙ্গ : পুরুষ	CYS1956143	ফটো উপলব্ধ
946 নাম : তাবুল মাহাত পিতার নাম: আনন্দ মাহাত বাড়ির নং : n0208 বয়স : 37 লিঙ্গ : পুরুষ	XWQ1519198	ফটো উপলব্ধ	947 নাম : বালক মাহাত পিতার নাম: পল্টু মাহাত বাড়ির নং : n0209 বয়স : 62 লিঙ্গ : পুরুষ	WB/33/232/144591	ফটো উপলব্ধ	948 নাম : মমতারানী মাহাত স্বামীর নাম: বালক মাহাত বাড়ির নং : n0209 বয়স : 65 লিঙ্গ : মহিলা	XWQ2446623	ফটো উপলব্ধ
949 নাম : সমীর মাহাত পিতার নাম: বালক মাহাত বাড়ির নং : n0209 বয়স : 32 লিঙ্গ : পুরুষ	XWQ1519222	ফটো উপলব্ধ	950 নাম : অনিল মাহাত পিতার নাম: পল্টু মাহাত বাড়ির নং : n0209 বয়স : 55 লিঙ্গ : পুরুষ	WB/33/232/144482	ফটো উপলব্ধ	951 নাম : বেলারানী মাহাত স্বামীর নাম: অনিল মাহাত বাড়ির নং : n0209 বয়স : 51 লিঙ্গ : মহিলা	CYS1636026	ফটো উপলব্ধ
952 নাম : পারুলরানী মাহাত স্বামীর নাম: সনাতন মাহাত বাড়ির নং : n0209 বয়স : 59 লিঙ্গ : মহিলা	WB/33/232/144502	ফটো উপলব্ধ	953 নাম : বিনয় মাহাত পিতার নাম: সনাতন মাহাত বাড়ির নং : n0209 বয়স : 33 লিঙ্গ : পুরুষ	XWQ1519172	ফটো উপলব্ধ	954 নাম : রঞ্জিত মাহাত পিতার নাম: বালকচন্দ্র মাহাত বাড়ির নং : n0209 বয়স : 33 লিঙ্গ : পুরুষ	XWQ1426949	ফটো উপলব্ধ
955 নাম : মধুসূদন মাহাত পিতার নাম: ডমন মাহাত বাড়ির নং : n0210 বয়স : 72 লিঙ্গ : পুরুষ	CYS1956150	ফটো উপলব্ধ	956 নাম : জবারানী মাহাত স্বামীর নাম: মধুসূদন মাহাত বাড়ির নং : n0210 বয়স : 59 লিঙ্গ : মহিলা	CYS1956168	ফটো উপলব্ধ	957 নাম : কমল মাহাত পিতার নাম: ইন্দ্রজিত মাহাত বাড়ির নং : n0210 বয়স : 55 লিঙ্গ : পুরুষ	WB/33/232/144528	ফটো উপলব্ধ
958 নাম : সনকা মাহাত স্বামীর নাম: কমল মাহাত বাড়ির নং : n0210 বয়স : 52 লিঙ্গ : মহিলা	WB/33/232/144440	ফটো উপলব্ধ	959 নাম : ভরতচন্দ্র মাহাত পিতার নাম: মধুসূদন মাহাত বাড়ির নং : n0210 বয়স : 42 লিঙ্গ : পুরুষ	CYS1956176	ফটো উপলব্ধ	960 নাম : কমলা মাহাত স্বামীর নাম: বিজন মাহাত বাড়ির নং : n0211 বয়স : 72 লিঙ্গ : মহিলা	WB/33/232/144364	ফটো উপলব্ধ
961 নাম : জ্যোৎস্না মাহাত মায়ের নাম: কমলা মাহাত বাড়ির নং : n0211 বয়স : 41 লিঙ্গ : মহিলা	CYS1956218	ফটো উপলব্ধ	962 নাম : বাবলু মাহাত পিতার নাম: বিজন মাহাত বাড়ির নং : n0211 বয়স : 48 লিঙ্গ : পুরুষ	CYS1268838	ফটো উপলব্ধ	963 নাম : রীনা মাহাত স্বামীর নাম: বাবলু মাহাত বাড়ির নং : n0211 বয়স : 42 লিঙ্গ : মহিলা	CYS1956226	ফটো উপলব্ধ
964 নাম : রামচন্দ্র মাহাত পিতার নাম: কান্ত মাহাত বাড়ির নং : n0226 বয়স : 86 লিঙ্গ : পুরুষ	WB/33/232/144513	ফটো উপলব্ধ	965 নাম : তিলোত্তমা মাহাত স্বামীর নাম: রামচন্দ্র মাহাত বাড়ির নং : n0226 বয়স : 72 লিঙ্গ : মহিলা	WB/33/232/144567	ফটো উপলব্ধ	966 নাম : প্রবীর মাহাত পিতার নাম: রামচন্দ্র মাহাত বাড়ির নং : n0226 বয়স : 52 লিঙ্গ : পুরুষ	WB/33/232/144530	ফটো উপলব্ধ
967 নাম : শেফালী মাহাত স্বামীর নাম: প্রবীর মাহাত বাড়ির নং : n0226 বয়স : 46 লিঙ্গ : মহিলা	CYS1268531	ফটো উপলব্ধ	968 নাম : শান্তনু মাহাত পিতার নাম: রাম চন্দ্র মাহাত বাড়ির নং : n0226 বয়স : 42 লিঙ্গ : পুরুষ	CYS1956234	ফটো উপলব্ধ	969 নাম : স্বপন মাহাত পিতার নাম: জগন্নাথ মাহাত বাড়ির নং : n0227 বয়স : 58 লিঙ্গ : পুরুষ	WB/33/232/144573	ফটো উপলব্ধ

970	WB/33/232/144486	ফটো উপলব্ধ	971	XWQ1519214	ফটো উপলব্ধ	972	WB/33/232/144603	ফটো উপলব্ধ
নাম : ইন্দুবালা মাহাত স্বামীর নাম: স্বপন মাহাত বাড়ির নং : n0227 বয়স : 50 লিঙ্গ : মহিলা			নাম : রঞ্জন মাহাত পিতার নাম: স্বপন মাহাত বাড়ির নং : n0227 বয়স : 31 লিঙ্গ : পুরুষ			নাম : দীপক মাহাত পিতার নাম: জগন্নাথ মাহাত বাড়ির নং : n0227 বয়স : 52 লিঙ্গ : পুরুষ		
973	WB/33/232/144484	ফটো উপলব্ধ	974	WB/33/232/144551	ফটো উপলব্ধ	975	CYS1956200	ফটো উপলব্ধ
নাম : বিনাপানী মাহাত স্বামীর নাম: উপেন্দ্র মাহাত বাড়ির নং : n0230 বয়স : 76 লিঙ্গ : মহিলা			নাম : সবিতা মাহাত পিতার নাম: উপেন্দ্র মাহাত বাড়ির নং : n0230 বয়স : 52 লিঙ্গ : মহিলা			নাম : শুভেন্দু কুমার মাহাত পিতার নাম: উপেন্দ্র নাথ মাহাত বাড়ির নং : n0230 বয়স : 40 লিঙ্গ : পুরুষ		
976	CYS1956325	ফটো উপলব্ধ	977	XWQ1736602	ফটো উপলব্ধ	978	WB/33/232/141467	ফটো উপলব্ধ
নাম : দীনেশ মাহাত পিতার নাম: মাখন মাহাত বাড়ির নং : n0231 বয়স : 60 লিঙ্গ : পুরুষ			নাম : অজয় মাহাত পিতার নাম: দীনেশ মাহাত বাড়ির নং : n0231 বয়স : 30 লিঙ্গ : পুরুষ			নাম : সাধু রঞ্জন মাহাত পিতার নাম: জশোজয় মাহাত বাড়ির নং : n0232 বয়স : 60 লিঙ্গ : পুরুষ		
979	WB/33/232/144668	ফটো উপলব্ধ	980	XWQ1426980	ফটো উপলব্ধ	981	CYS1636133	ফটো উপলব্ধ
নাম : অপূর্বকুমার মাহাত পিতার নাম: উমাচরন মাহাত বাড়ির নং : n0193 বয়স : 69 লিঙ্গ : পুরুষ			নাম : অনিকেত মাহাত পিতার নাম: অপূর্ব কুমার মাহাত বাড়ির নং : n0193 বয়স : 33 লিঙ্গ : পুরুষ			নাম : মোহিনীমোহন মাহাত পিতার নাম: কান্ত মাহাত বাড়ির নং : n0194 বয়স : 82 লিঙ্গ : পুরুষ		
982	WB/33/232/144463	ফটো উপলব্ধ	983	CYS1268788	ফটো উপলব্ধ	984	CYS1956184	ফটো উপলব্ধ
নাম : রানীবালা মাহাত স্বামীর নাম: মোহিনী মাহাত বাড়ির নং : n0194 বয়স : 77 লিঙ্গ : মহিলা			নাম : উজ্জল মাহাত পিতার নাম: মোহিনী মাহাত বাড়ির নং : n0194 বয়স : 46 লিঙ্গ : পুরুষ			নাম : সাবিত্রী মাহাত স্বামীর নাম: উজ্জল মাহাত বাড়ির নং : n0194 বয়স : 44 লিঙ্গ : মহিলা		
985	XWQ2376200	ফটো উপলব্ধ	986	WB/33/232/144321	ফটো উপলব্ধ	987	WB/33/232/144332	ফটো উপলব্ধ
নাম : পবিত্র কুমার মাহাত পিতার নাম: উজ্জল মাহাত বাড়ির নং : এন0024 বয়স : 20 লিঙ্গ : পুরুষ			নাম : অমিয়কুমার মাহাত পিতার নাম: সুবোধ মাহাত বাড়ির নং : n0195 বয়স : 50 লিঙ্গ : পুরুষ			নাম : অমলকুমার মাহাত পিতার নাম: সুরেশ মাহাত বাড়ির নং : n0196 বয়স : 69 লিঙ্গ : পুরুষ		
988	WB/33/232/144164	ফটো উপলব্ধ	989	CYS1956127	ফটো উপলব্ধ	990	WB/33/232/144512	ফটো উপলব্ধ
নাম : নির্মল মাহাত পিতার নাম: সুরেশ মাহাত বাড়ির নং : n0196 বয়স : 64 লিঙ্গ : পুরুষ			নাম : আরতি মাহাত স্বামীর নাম: নির্মল মাহাত বাড়ির নং : n0196 বয়স : 43 লিঙ্গ : মহিলা			নাম : সরস্বতী মাহাত স্বামীর নাম: অমল মাহাত বাড়ির নং : n0196 বয়স : 57 লিঙ্গ : মহিলা		
991	XWQ0211342	ফটো উপলব্ধ	992	WB/33/232/144438	ফটো উপলব্ধ	993	WB/33/232/144599	ফটো উপলব্ধ
নাম : ভবতোষ মাহাত পিতার নাম: অমল মাহাত বাড়ির নং : n0196 বয়স : 37 লিঙ্গ : পুরুষ			নাম : খুকিরানী মাহাত স্বামীর নাম: কুম্ভেদ মাহাত বাড়ির নং : n0197 বয়স : 82 লিঙ্গ : মহিলা			নাম : দুর্গাচরন মাহাত পিতার নাম: কুম্ভেদ মাহাত বাড়ির নং : n0197 বয়স : 63 লিঙ্গ : পুরুষ		
994	WB/33/232/144436	ফটো উপলব্ধ	995	WB/33/232/144420	ফটো উপলব্ধ	996	CYS1268846	ফটো উপলব্ধ
নাম : গীতারানী মাহাত স্বামীর নাম: দুর্গাচরন মাহাত বাড়ির নং : n0197 বয়স : 54 লিঙ্গ : মহিলা			নাম : সঞ্জয় মাহাত পিতার নাম: কুম্ভেদ মাহাত বাড়ির নং : n0197 বয়স : 55 লিঙ্গ : পুরুষ			নাম : দিশ্তী মাহাত স্বামীর নাম: সঞ্জয় মাহাত বাড়ির নং : n0197 বয়স : 48 লিঙ্গ : মহিলা		
997	WB/33/232/144646	ফটো উপলব্ধ	998	XWQ1519180	ফটো উপলব্ধ	999	WB/33/232/144466	ফটো উপলব্ধ
নাম : ধনঞ্জয় মাহাত পিতার নাম: কুম্ভেদ মাহাত বাড়ির নং : n0197 বয়স : 52 লিঙ্গ : পুরুষ			নাম : সন্ধ্যা মাহাত স্বামীর নাম: ধনঞ্জয় মাহাত বাড়ির নং : n0197 বয়স : 34 লিঙ্গ : মহিলা			নাম : হরিপদ মাহাত পিতার নাম: নিবারণ মাহাত বাড়ির নং : n0198 বয়স : 71 লিঙ্গ : পুরুষ		



1000	WB/33/232/144624	নাম : শকুন্তলা মাহাত স্বামীর নাম: হরিপদ মাহাত বাড়ির নং : n0198 বয়স : 59 লিঙ্গ : মহিলা	ফটো উপলব্ধ	1001	XWQ1622562	নাম : বিশ্বনাথ মাহাত পিতার নাম: হরিপদ মাহাত বাড়ির নং : n0198 বয়স : 34 লিঙ্গ : পুরুষ	ফটো উপলব্ধ	1002	XWQ1622521	নাম : মিঠুন মাহাত পিতার নাম: হরিপদ মাহাত বাড়ির নং : n0198 বয়স : 30 লিঙ্গ : পুরুষ	ফটো উপলব্ধ
1003	WB/33/232/144623	নাম : কনকলতা মাহাত স্বামীর নাম: পরিতোষ মাহাত বাড়ির নং : n0198 বয়স : 55 লিঙ্গ : মহিলা	ফটো উপলব্ধ	1004	WB/33/232/144239	নাম : ললুকান্ত মাহাত পিতার নাম: নিবারন মাহাত বাড়ির নং : n0198 বয়স : 65 লিঙ্গ : পুরুষ	ফটো উপলব্ধ	1005	WB/33/232/144670	নাম : জলেশ্বরী মাহাত স্বামীর নাম: ললুকান্ত মাহাত বাড়ির নং : n0198 বয়স : 53 লিঙ্গ : মহিলা	ফটো উপলব্ধ
1006	XWQ2219798	নাম : মঞ্জু মাহাত স্বামীর নাম: মনোরঞ্জন মাহাত বাড়ির নং : n0212 বয়স : 59 লিঙ্গ : মহিলা	ফটো উপলব্ধ	1007	XWQ2241420	নাম : চাঁপারানী মাহাত স্বামীর নাম: বিশ্বনাথ মাহাত বাড়ির নং : N0002 বয়স : 53 লিঙ্গ : মহিলা	ফটো উপলব্ধ	1008	CYS1956333	নাম : দীপালি মাহাত স্বামীর নাম: দীনেশ মাহাত বাড়ির নং : n0231 বয়স : 50 লিঙ্গ : মহিলা	ফটো উপলব্ধ
1009	XWQ2160489	নাম : যতিন্দ্রনাথ মাহাত পিতার নাম: মহেন্দ্র মাহাত বাড়ির নং : n0205 বয়স : 56 লিঙ্গ : পুরুষ	ফটো উপলব্ধ	1010	XWQ2241412	নাম : বিশ্বনাথ মাহাত পিতার নাম: মাখন মাহাত বাড়ির নং : N0045 বয়স : 73 লিঙ্গ : পুরুষ	ফটো উপলব্ধ	1011	XWQ1736537	নাম : রাজীব মাহাত পিতার নাম: পরিতোষ মাহাত বাড়ির নং : n0265 বয়স : 30 লিঙ্গ : পুরুষ	ফটো উপলব্ধ
1012	XWQ1736545	নাম : অসীম কুমার মাহাত পিতার নাম: ললুকান্ত মাহাত বাড়ির নং : n0266 বয়স : 29 লিঙ্গ : পুরুষ	ফটো উপলব্ধ	1013	XWQ2020766	নাম : সুকুমার মাহাত পিতার নাম: প্রবীর মাহাত বাড়ির নং : এন0037 বয়স : 25 লিঙ্গ : পুরুষ	ফটো উপলব্ধ	1014	XWQ2020790	নাম : তাপস মাহাত পিতার নাম: পরিতোষ মাহাত বাড়ির নং : এন0037 বয়স : 25 লিঙ্গ : পুরুষ	ফটো উপলব্ধ
1015	CYS1955590	নাম : সুমিত্রা মাহাত স্বামীর নাম: বৈদ্যনাথ মাহাত বাড়ির নং : n0052 বয়স : 71 লিঙ্গ : মহিলা	ফটো উপলব্ধ	1016	CYS1955608	নাম : শক্তনাথ মাহাত পিতার নাম: বৈদ্যনাথ মাহাত বাড়ির নং : n0052 বয়স : 46 লিঙ্গ : পুরুষ	ফটো উপলব্ধ	1017	CYS1955616	নাম : বিনতা মাহাত স্বামীর নাম: শক্তনাথ মাহাত বাড়ির নং : n0052 বয়স : 41 লিঙ্গ : মহিলা	ফটো উপলব্ধ
1018	XWQ2410272	নাম : জয়াবতী মাহাত পিতার নাম: শক্তনাথ মাহাত বাড়ির নং : এন026 বয়স : 20 লিঙ্গ : মহিলা	ফটো উপলব্ধ	1019	XWQ0211987	নাম : যমুনা মাহাত স্বামীর নাম: সুকুমার মাহাত বাড়ির নং : n0176 বয়স : 37 লিঙ্গ : মহিলা	ফটো উপলব্ধ	1020	CYS2374486	নাম : পরিমল মাহাত পিতার নাম: মনোরঞ্জন মাহাত বাড়ির নং : n0177 বয়স : 37 লিঙ্গ : পুরুষ	ফটো উপলব্ধ
1021	CYS2374494	নাম : রেখা মাহাত স্বামীর নাম: দীপক মাহাত বাড়ির নং : n0178 বয়স : 43 লিঙ্গ : মহিলা	ফটো উপলব্ধ	1022	CYS2374502	নাম : সঞ্জয় মাহাত পিতার নাম: বৈদ্যনাথ মাহাত বাড়ির নং : n0179 বয়স : 38 লিঙ্গ : পুরুষ	ফটো উপলব্ধ	1023	CYS2374528	নাম : লক্ষ্মী রানী মাহাত স্বামীর নাম: ফটিক মাহাত বাড়ির নং : n0180 বয়স : 48 লিঙ্গ : মহিলা	ফটো উপলব্ধ
1024	CYS2266427	নাম : মানসী মাহাত স্বামীর নাম: বাসুদেব মাহাত বাড়ির নং : n0187 বয়স : 53 লিঙ্গ : মহিলা	ফটো উপলব্ধ	1025	XWQ1426931	নাম : ধ্রুব কুমার মাহাত পিতার নাম: মনোরঞ্জন মাহাত বাড়ির নং : n0188 বয়স : 33 লিঙ্গ : পুরুষ	ফটো উপলব্ধ	1026	CYS1956135	নাম : অশোক কুমার মাহাত পিতার নাম: সুরেন্দ্র মাহাত বাড়ির নং : n0189 বয়স : 61 লিঙ্গ : পুরুষ	ফটো উপলব্ধ
1027	WB/33/232/144547	নাম : ভূষণচন্দ্র মাহাত পিতার নাম: গোপেশ্বর মাহাত বাড়ির নং : n0190 বয়স : 65 লিঙ্গ : পুরুষ	ফটো উপলব্ধ	1028	WB/33/232/144548	নাম : দিপালী মাহাত স্বামীর নাম: ভূষণ মাহাত বাড়ির নং : n0190 বয়স : 60 লিঙ্গ : মহিলা	ফটো উপলব্ধ	1029	CYS1636307	নাম : পিন্টু মাহাত পিতার নাম: ভূষণ মাহাত বাড়ির নং : n0190 বয়স : 46 লিঙ্গ : পুরুষ	ফটো উপলব্ধ



1030 নাম : তনু মাহাত স্বামীর নাম: পিন্টু মাহাত বাড়ির নং : n0190 বয়স : 35 লিঙ্গ : মহিলা	XWQ1519248 ফটো উপলব্ধ	1031 নাম : প্রীতিকনা মাহাত স্বামীর নাম: মহেন্দ্র মাহাত বাড়ির নং : n0191 বয়স : 65 লিঙ্গ : মহিলা	WB/33/232/144439 ফটো উপলব্ধ	1032 নাম : উপেন্দ্রনাথ মাহাত পিতার নাম: উমাচরন মাহাত বাড়ির নং : n0192 বয়স : 82 লিঙ্গ : পুরুষ	WB/33/232/144314 ফটো উপলব্ধ
1033 নাম : তরুলতা মাহাত স্বামীর নাম: উপেন্দ্র মাহাত বাড়ির নং : n0192 বয়স : 65 লিঙ্গ : মহিলা	WB/33/232/144434 ফটো উপলব্ধ	1034 নাম : নিত্যসুন্দর মাহাত পিতার নাম: উপেন্দ্র মাহাত বাড়ির নং : n0192 বয়স : 48 লিঙ্গ : পুরুষ	CYS1268473 ফটো উপলব্ধ	1035 নাম : জ্যোৎস্না মাহাত স্বামীর নাম: চন্দন কুমার মাহাত বাড়ির নং : n0234 বয়স : 30 লিঙ্গ : মহিলা	XWQ1622547 ফটো উপলব্ধ
1036 নাম : মাধবী মাহাত স্বামীর নাম: পরিমল মাহাত বাড়ির নং : n0255 বয়স : 29 লিঙ্গ : মহিলা	XWQ1736578 ফটো উপলব্ধ	1037 নাম : জয়শ্রী মাহাত স্বামীর নাম: বিপ্লব মাহাত বাড়ির নং : n0208 বয়স : 27 লিঙ্গ : মহিলা	XWQ1916535 ফটো উপলব্ধ	1038 নাম : পূর্ণিমা মাহাত পিতার নাম: ভবতোষ মাহাত বাড়ির নং : n0197 বয়স : 27 লিঙ্গ : মহিলা	XWQ1916543 ফটো উপলব্ধ
1039 নাম : গীতালি মাহাত স্বামীর নাম: সাধু রঞ্জন মাহাত বাড়ির নং : n0233 বয়স : 44 লিঙ্গ : মহিলা	CYS1634583 ফটো উপলব্ধ	1040 নাম : চন্দন কুমার মাহাত পিতার নাম: মৃত্যুঞ্জয় মাহাত বাড়ির নং : n0234 বয়স : 42 লিঙ্গ : পুরুষ	CYS1954650 ফটো উপলব্ধ	1041 নাম : লক্ষ্মীরানী মাহাত স্বামীর নাম: মনোরঞ্জন মাহাত বাড়ির নং : n0260 বয়স : 57 লিঙ্গ : মহিলা	WB/33/232/144495 ফটো উপলব্ধ
1042 নাম : তুলসী মাহাত স্বামীর নাম: অশোক কুমার মাহাত বাড়ির নং : n0189 বয়স : 37 লিঙ্গ : মহিলা	XWQ1808849 ফটো উপলব্ধ	1043 নাম : হৈমন্তী মাহাত স্বামীর নাম: অমিত কুমার মাহাত বাড়ির নং : n0240 বয়স : 34 লিঙ্গ : মহিলা	XWQ1456839 ফটো উপলব্ধ	1044 নাম : স্বাধীন শীট পিতার নাম: প্রবোধ চন্দ্র শীট বাড়ির নং : n0182 বয়স : 37 লিঙ্গ : পুরুষ	XWQ0212126 ফটো উপলব্ধ
1045 নাম : অঞ্জন শীট পিতার নাম: রবীন্দ্রনাথ শীট বাড়ির নং : এন000 বয়স : 23 লিঙ্গ : পুরুষ	XWQ2199651 ফটো উপলব্ধ	1046 নাম : বাবলু শীট পিতার নাম: ক্ষুদিরাম শীট বাড়ির নং : n0204 বয়স : 41 লিঙ্গ : পুরুষ	CYS1956374 ফটো উপলব্ধ	1047 নাম : লক্ষ্মীরানী শীট স্বামীর নাম: সুবোধ শীট বাড়ির নং : n0204 বয়স : 50 লিঙ্গ : মহিলা	WB/33/232/144540 ফটো উপলব্ধ
1048 নাম : জগদীশ শীট পিতার নাম: প্রবোধ চন্দ্র শীট বাড়ির নং : n0204 বয়স : 41 লিঙ্গ : পুরুষ	CYS1956366 ফটো উপলব্ধ	1049 নাম : মমতা শীট স্বামীর নাম: বিনোদ বিহারী শীট বাড়ির নং : n0204 বয়স : 41 লিঙ্গ : মহিলা	CYS1956382 ফটো উপলব্ধ	1050 নাম : চন্দন শীট পিতার নাম: সুবোধ চন্দ্র শীট বাড়ির নং : n0264 বয়স : 29 লিঙ্গ : পুরুষ	XWQ1736529 ফটো উপলব্ধ
1051 নাম : বিনোদবিহারী শীট পিতার নাম: ক্ষুদিরাম শীট বাড়ির নং : n0204 বয়স : 49 লিঙ্গ : পুরুষ	WB/33/232/144510 ফটো উপলব্ধ	1052 নাম : প্রবোধচন্দ্র শীট পিতার নাম: ক্ষুদিরাম শীট বাড়ির নং : n0204 বয়স : 64 লিঙ্গ : পুরুষ	WB/33/232/144679 ফটো উপলব্ধ	1053 নাম : রবীন্দ্রনাথ শীট পিতার নাম: ক্ষুদিরাম শীট বাড়ির নং : n0204 বয়স : 54 লিঙ্গ : পুরুষ	WB/33/232/144368 ফটো উপলব্ধ
1054 নাম : মালতীরানী শীট স্বামীর নাম: প্রবোধ চন্দ্র শীট বাড়ির নং : n0204 বয়স : 58 লিঙ্গ : মহিলা	WB/33/232/144539 ফটো উপলব্ধ	1055 নাম : কাঞ্চন শীট পিতার নাম: রবীন্দ্রনাথ শীট বাড়ির নং : N0069 বয়স : 24 লিঙ্গ : পুরুষ	XWQ2131977 ফটো উপলব্ধ	1056 নাম : রঞ্জন শীট পিতার নাম: সুবোধ চন্দ্র শীট বাড়ির নং : N0025 বয়স : 24 লিঙ্গ : পুরুষ	XWQ2132017 ফটো উপলব্ধ
1057 নাম : রেবতী শীট স্বামীর নাম: বাবলু শীট বাড়ির নং : n0241 বয়স : 35 লিঙ্গ : মহিলা	XWQ1519255 ফটো উপলব্ধ	1058 নাম : নিরঞ্জন শীট পিতার নাম: বিনোদ শীট বাড়ির নং : এন0054 বয়স : 21 লিঙ্গ : পুরুষ	XWQ2363828 ফটো উপলব্ধ	1059 নাম : বিজয় শীট পিতার নাম: রবীন্দ্রনাথ শীট বাড়ির নং : এন0057 বয়স : 21 লিঙ্গ : পুরুষ	XWQ2363844 ফটো উপলব্ধ



1060 নাম : বিনিতা সরেন স্বামীর নাম: মনিরাম সরেন বাড়ির নং : n0183 বয়স : 40 লিঙ্গ : মহিলা	CYS2374577 ফটো উপলব্ধ	1061 নাম : পার্বতীরানী সরেন স্বামীর নাম: পালু সরেন বাড়ির নং : n0216 বয়স : 79 লিঙ্গ : মহিলা	WB/33/232/144247 ফটো উপলব্ধ	1062 নাম : মনিরাম সরেন পিতার নাম: পালু সরেন বাড়ির নং : n0216 বয়স : 43 লিঙ্গ : পুরুষ	CYS1636273 ফটো উপলব্ধ
1063 নাম : লক্ষী হাঁসদা স্বামীর নাম: তারাচাঁদ হাঁসদা বাড়ির নং : n0215 বয়স : 75 লিঙ্গ : মহিলা	WB/33/232/144129 ফটো উপলব্ধ	1064 নাম : মালতী হাঁসদা পিতার নাম: পরমেশ্বর হাঁসদা বাড়ির নং : n0215 বয়স : 26 লিঙ্গ : মহিলা	XWQ2010015 ফটো উপলব্ধ	1065 নাম : বীণাপানি হাঁসদা পিতার নাম: বাবুলাল হাঁসদা বাড়ির নং : n0215 বয়স : 54 লিঙ্গ : মহিলা	XWQ2010031 ফটো উপলব্ধ
1066 নাম : পরমেশ্বর হাঁসদা পিতার নাম: বাবুলাল হাঁসদা বাড়ির নং : n0215 বয়স : 52 লিঙ্গ : পুরুষ	WB/33/232/144430 ফটো উপলব্ধ	1067 নাম : বাদলীদেবী হাঁসদা স্বামীর নাম: তারাচাঁদ হাঁসদা বাড়ির নং : n0221 বয়স : 63 লিঙ্গ : মহিলা	WB/33/232/144272 ফটো উপলব্ধ	1068 নাম : সাগেন হাঁসদা পিতার নাম: তারাচাঁদ হাঁসদা বাড়ির নং : n0221 বয়স : 30 লিঙ্গ : পুরুষ	XWQ1622596 ফটো উপলব্ধ
1069 নাম : রানি হেন্দ্রম স্বামীর নাম: শৈলেন্দ্রনাথ হেমরম বাড়ির নং : n0299 বয়স : 30 লিঙ্গ : মহিলা	XWQ1741289 ফটো উপলব্ধ	1070 নাম : শৈলেন্দ্রনাথ হেমরম পিতার নাম: ধান হেমরম বাড়ির নং : n0220 বয়স : 49 লিঙ্গ : পুরুষ	XWQ2160406 ফটো উপলব্ধ	1071 নাম : সাক্র হেমরম স্বামীর নাম: দশরথ হেমরম বাড়ির নং : n0001 বয়স : 43 লিঙ্গ : মহিলা	CYS1956028 ফটো উপলব্ধ
# 1072 নাম : দশরথ হেন্দ্রম পিতার নাম: পূর্ণচন্দ্র হেমরম বাড়ির নং : n0001 বয়স : 46 লিঙ্গ : পুরুষ	CYS1956010 ফটো উপলব্ধ	1073 নাম : পূর্ণচন্দ্র হেমরম পিতার নাম: বুড়ন হেমরম বাড়ির নং : n0001 বয়স : 65 লিঙ্গ : পুরুষ	WB/33/232/144493 ফটো উপলব্ধ	1074 নাম : বেলারানী হেমরম স্বামীর নাম: পূর্ণচন্দ্র হেমরম বাড়ির নং : n0001 বয়স : 56 লিঙ্গ : মহিলা	WB/33/232/144153 ফটো উপলব্ধ
1075 নাম : সুলেখা মাহাত স্বামীর নাম: শান্তনু মাহাত বাড়ির নং : n0001 বয়স : 36 লিঙ্গ : মহিলা	CYS1956671 ফটো উপলব্ধ	1076 নাম : পূজা মাহাত পিতার নাম: চিত্তরঞ্জন মাহাত বাড়ির নং : এন0039 বয়স : 20 লিঙ্গ : মহিলা	XWQ2424091 ফটো উপলব্ধ	1077 নাম : হিমাংশু মাহাত পিতার নাম: দীপক মাহাত বাড়ির নং : এন0227 বয়স : 21 লিঙ্গ : পুরুষ	XWQ2450351 ফটো উপলব্ধ
1078 নাম : স্বাতী ধল শীট স্বামীর নাম: স্বাধীন শীট বাড়ির নং : এন0182 বয়স : 20 লিঙ্গ : মহিলা	XWQ2450716 ফটো উপলব্ধ	1079 নাম : উর্মিলা মান্ডি পিতার নাম: অরজিৎ মান্ডি বাড়ির নং : এন0228 বয়স : 19 লিঙ্গ : মহিলা	XWQ2460699 ফটো উপলব্ধ	1080 নাম : মহাশ্বেতা শীট মায়ের নাম: সবিতা শীট বাড়ির নং : এন0182 বয়স : 27 লিঙ্গ : মহিলা	XWQ1992445 ফটো উপলব্ধ

## 1- সংযোজন তালিকা 1 (01-01-2026 28-02-2026)

1081	3	XWQ2516698	ফটো উপলব্ধ	নাম : বিপ্লব কিসকু পিতার নাম: চুনারাম কিসকু বাড়ির নং : এন০১৪৫ বয়স : 23 লিঙ্গ : পুরুষ	1082	3	XWQ2517068	ফটো উপলব্ধ	নাম : মণিকা মান্ডি স্বামীর নাম: সঞ্জয় মান্ডি বাড়ির নং : এন০১৬৯ বয়স : 37 লিঙ্গ : মহিলা	S 1083	2	XWQ2517589	ফটো উপলব্ধ	নাম : সঞ্জীব কুমার মাহাত মায়ের নাম: কল্যাণী মাহাত বাড়ির নং : এন ০১০০ বয়স : 54 লিঙ্গ : পুরুষ
1084	4	XWQ2518181	ফটো উপলব্ধ	নাম : মিতালি মাহাত পিতার নাম: জীতেন মাহাত বাড়ির নং : এন০২০৬ বয়স : 23 লিঙ্গ : মহিলা	1085	4	XWQ2518827	ফটো উপলব্ধ	নাম : পম্পা মাইতি মান্ডি পিতার নাম: সুবোধ মাইতি বাড়ির নং : এন০২১৩ বয়স : 34 লিঙ্গ : মহিলা	1086	1	XWQ2519080	ফটো উপলব্ধ	নাম : গায়ত্রী মাহাত পিতার নাম: খিরোদ মাহাত বাড়ির নং : এন০০০৬ বয়স : 29 লিঙ্গ : মহিলা
1087	4	XWQ2519593	ফটো উপলব্ধ	নাম : রাহালা মুরমু মায়ের নাম: সুমিত্রা মুরমু বাড়ির নং : এন. ০২২৪ বয়স : 30 লিঙ্গ : মহিলা	1088	2	XWQ2520799	ফটো উপলব্ধ	নাম : রাজকুমার মাহাত পিতার নাম: রঞ্জিত মাহাত বাড়ির নং : এন০১০৩ বয়স : 18 লিঙ্গ : পুরুষ	1089	2	XWQ2520807	ফটো উপলব্ধ	নাম : তনুশ্রী মাহাত পিতার নাম: রমেশ মাহাত বাড়ির নং : এন০০৯০ বয়স : 18 লিঙ্গ : মহিলা
1090	4	XWQ2523215	ফটো উপলব্ধ	নাম : অঙ্কিতা মাহাত পিতার নাম: সাধু রঞ্জন মাহাত বাড়ির নং : মুড়ারী বয়স : 18 লিঙ্গ : মহিলা	1091	2	NVP2084002	ফটো উপলব্ধ	নাম : হৈমন্তী মাহাত পিতার নাম: কিরীটি মাহাত বাড়ির নং : বরদিহা বয়স : 24 লিঙ্গ : মহিলা					



1092	4	XWQ2525327
নাম : জ্যাংনা মাহাত স্বামীর নাম: অজয় মাহাত বাড়ির নং : মুড়ারী বয়স : 23 লিঙ্গ : মহিলা		ফটো উপলব্ধ

1093	2	XWQ2517589
নাম : সঞ্জীব কুমার মাহাত মায়ের নাম: কল্যাণী মাহাত বাড়ির নং : নং 100 বয়স : 54 লিঙ্গ : পুরুষ		ফটো উপলব্ধ

নির্বাচক সংখ্যার সারসংক্ষেপ :

A) নির্বাচকের সংখ্যা :

	নির্বাচক তালিকার প্রকৃতি	নির্বাচক তালিকার পরিচিতি :	নির্বাচকের সংখ্যা :				
			পুরুষ	মহিলা	তৃতীয় লিঙ্গ	মোট	
I	মূল তালিকা	মূল তালিকা	বিশেষ নিবিড় সংশোধন ২০২৬ এর চূড়ান্ত ভোটার তালিকার সহিত 06-04-2026 তারিখ অবধি সংশোধিত নির্বাচক তালিকা	536	544	0	1080
II	1- সংযোজন তালিকা	সংযোজনী 1	বিশেষ সংক্ষিপ্ত সংশোধন 2026	3	8	0	11
		সংযোজনী 2	ধারাবাহিক সংশোধন 2026	1	1	0	2
		মোট		4	9	0	13
III	2- বিয়োজন তালিকা	সংযোজনী 1	বিশেষ সংক্ষিপ্ত সংশোধন 2026	0	0	0	0
		সংযোজনী 2	ধারাবাহিক সংশোধন 2026	1	2	0	3
		মোট		1	2	0	3
IV	'লিঙ্গ ক্ষেত্রের' পরিবর্তনের কারণে পার্থক্য			0	0	0	0
V	বিচারপ্রক্রিয়ার অধীনস্থ			0	0	0	0
VI	বিচার বিভাগীয় আধিকারিক কর্তৃক বিচারপূর্বক নিষ্পত্তির পর বিয়োজিত			0	0	0	0
নির্বাচকের মোট সংখ্যা (I+II-III+IV-V-VI)				539	551	0	1090

B) ক্রটি সংশোধনের সংখ্যা :

নির্বাচক তালিকার প্রকৃতি	নির্বাচক তালিকার পরিচিতি :	ক্রটি সংশোধনের সংখ্যা :
সংযোজনী 1	বিশেষ সংক্ষিপ্ত সংশোধন 2026	7
সংযোজনী 2	ধারাবাহিক সংশোধন 2026	0
	মোট	7

নির্বাচক নিবন্ধন আধিকারিকের স্বাক্ষর

E-মৃত, S-স্থানান্তরিত, R-একাধিকবার অন্তর্ভুক্ত, M-নিখোঁজ, Q-যোগ্য নহে