



নির্বাচক তালিকা 2026 S25 পশ্চিমবঙ্গ

বিধানসভা নির্বাচনক্ষেত্রের নং, নাম ও সংরক্ষণের স্থিতি : 238 - বান্দোয়ান (তপশীলি উপজাতি)		অংশ নং : 1																			
বিধানসভা নির্বাচনক্ষেত্রটি যে লোকসভা নির্বাচনক্ষেত্রের / ক্ষেত্রসমূহের অন্তর্ভুক্ত তার নং, নাম ও সংরক্ষণ স্থিতি : 33 - ঝাড়গ্রাম (তপশীলি উপজাতি)																					
1. সংশোধনের পূর্ণ বিবরণ																					
সংশোধনের বৎসর :	2026	নির্বাচক তালিকার পরিচিতি : বিশেষ নিবিড় সংশোধন ২০২৬ এর চূড়ান্ত ভোটার তালিকার সহিত 06-04-2026 তারিখ অবধি সংশোধিত নির্বাচক তালিকা																			
ভিত্তি তারিখ :	01-01-2026																				
সংশোধনের প্রকৃতি :	ধারাবাহিক সংশোধন 2026																				
প্রকাশনার তারিখ :	06-04-2026																				
2. অংশ ও নির্বাচনী এলাকার পূর্ণ বিবরণ :																					
অংশের ভাগ নং ও নাম :																					
1-পাঁঞ্জনবেড়া		<table border="1" style="width: 100%; border-collapse: collapse;"> <tr> <td>প্রধান শহর/গ্রাম</td> <td>: পাঁঞ্জনবেড়া</td> </tr> <tr> <td>ওয়ার্ড</td> <td>:</td> </tr> <tr> <td>থানা</td> <td>: বরাবাজার</td> </tr> <tr> <td>গ্রাম পঞ্চগায়েত</td> <td>: ভাগাবাঁধ</td> </tr> <tr> <td>ব্লক</td> <td>: বরাবাজার</td> </tr> <tr> <td>মহকুমা</td> <td>: মানবাজার</td> </tr> <tr> <td>জেলা</td> <td>: পুরুলিয়া</td> </tr> <tr> <td>পিন</td> <td>: 723153</td> </tr> </table>				প্রধান শহর/গ্রাম	: পাঁঞ্জনবেড়া	ওয়ার্ড	:	থানা	: বরাবাজার	গ্রাম পঞ্চগায়েত	: ভাগাবাঁধ	ব্লক	: বরাবাজার	মহকুমা	: মানবাজার	জেলা	: পুরুলিয়া	পিন	: 723153
প্রধান শহর/গ্রাম	: পাঁঞ্জনবেড়া																				
ওয়ার্ড	:																				
থানা	: বরাবাজার																				
গ্রাম পঞ্চগায়েত	: ভাগাবাঁধ																				
ব্লক	: বরাবাজার																				
মহকুমা	: মানবাজার																				
জেলা	: পুরুলিয়া																				
পিন	: 723153																				
3. ভোট গ্রহন কেন্দ্রের পূর্ণ বিবরণ :																					
ভোট গ্রহন কেন্দ্রের নং, নাম :		ভোট গ্রহন কেন্দ্রের শ্রেণী :		গ্রামীণ																	
1 - পাঁঞ্জনবেড়া প্রাইমারি স্কুল		এই অংশে সহায়ক ভোটগ্রহন কেন্দ্রের সংখ্যা		0																	
ভোট গ্রহন কেন্দ্রের ঠিকানা :		:																			
পাঁঞ্জনবেড়া প্রাইমারি স্কুল, পাঁঞ্জনবেড়া																					
4. নির্বাচকের সংখ্যা :																					
প্রথম ক্রমিক নং	শেষ ক্রমিক নং	মোট সংখ্যা																			
		পুরুষ	মহিলা	তৃতীয় লিঙ্গ	মোট																
1	671	354	315	0	669																

নির্বাচক নিবন্ধন আধিকারিকের স্বাক্ষর

Nazri Naksha

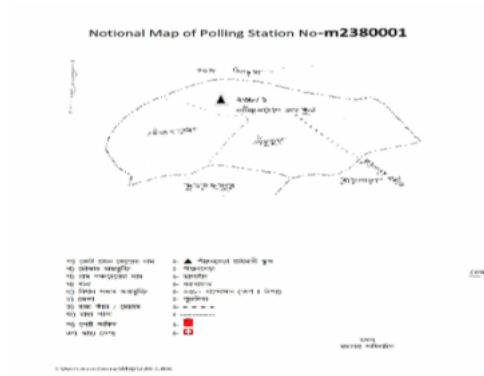

Google Map View

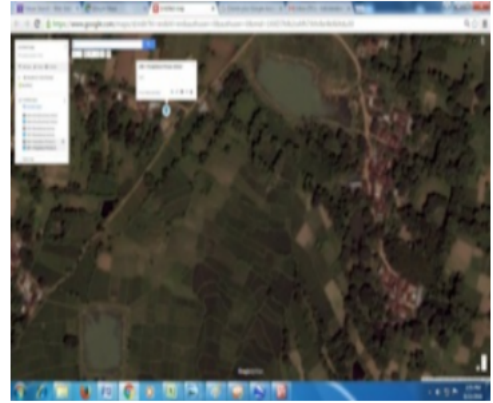

Polling Station Building Front View



Polling Station Front View



Cad View

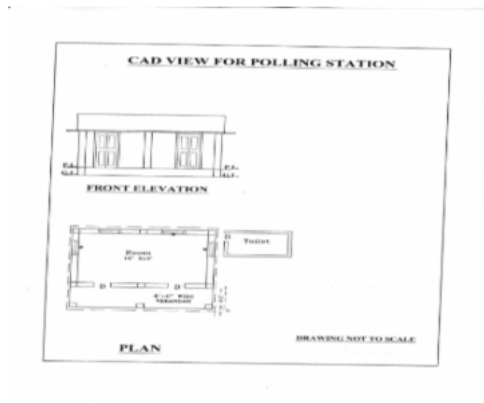

Key MAP View

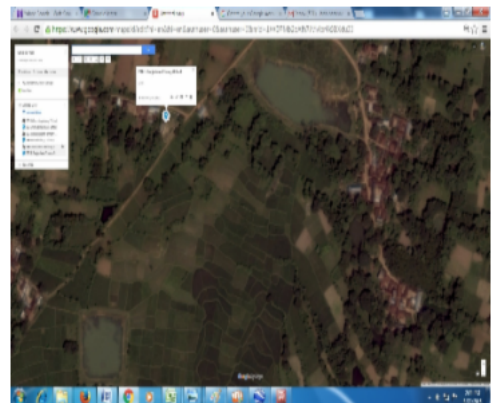



1 নাম : হিমালী কর্মকার স্বামীর নাম: দীপক কর্মকার বাড়ির নং : নং034 বয়স : 31 লিঙ্গ : মহিলা	XWK2022432 ফটো উপলব্ধ	2 নাম : দীপক কর্মকার পিতার নাম: দুঃখু কর্মকার বাড়ির নং : নং034 বয়স : 27 লিঙ্গ : পুরুষ	XWK2022440 ফটো উপলব্ধ	3 নাম : দুঃখু কর্মকার পিতার নাম: কালিপদ কর্মকার বাড়ির নং : n0034 বয়স : 63 লিঙ্গ : পুরুষ	FTZ2157063 ফটো উপলব্ধ
4 নাম : বিশাখা গোপ স্বামীর নাম: সারাবন গোপ বাড়ির নং : n0015 বয়স : 34 লিঙ্গ : মহিলা	XWK2192797 ফটো উপলব্ধ	5 নাম : সুবিতা গোপ স্বামীর নাম: গনেশ গোপ বাড়ির নং : n0102 বয়স : 42 লিঙ্গ : মহিলা	FTZ2923811 ফটো উপলব্ধ	6 নাম : কল্যাণী মাঝি পিতার নাম: দন্ডধর মাঝি বাড়ির নং : n0020 বয়স : 36 লিঙ্গ : মহিলা	XWK1278910 ফটো উপলব্ধ
7 নাম : গনেশ গোপ পিতার নাম: রসরাজ গোপ বাড়ির নং : n0020 বয়স : 55 লিঙ্গ : পুরুষ	XWK2125797 ফটো উপলব্ধ	8 নাম : রসরাজ গোপ পিতার নাম: প্রসাদী গোপ বাড়ির নং : n0020 বয়স : 81 লিঙ্গ : পুরুষ	FTZ0873935 ফটো উপলব্ধ	9 নাম : ভীম গোপ পিতার নাম: গণেশ গোপ বাড়ির নং : এন0020 বয়স : 23 লিঙ্গ : পুরুষ	XWK2550069 ফটো উপলব্ধ
10 নাম : সন্তোষী গোপ স্বামীর নাম: ভীম গোপ বাড়ির নং : এন0020 বয়স : 22 লিঙ্গ : মহিলা	XWK2540631 ফটো উপলব্ধ	11 নাম : বংশী গোপ পিতার নাম: হাগরু গোপ বাড়ির নং : n0015 বয়স : 43 লিঙ্গ : পুরুষ	FTZ2159127 ফটো উপলব্ধ	12 নাম : সরাবন গোপ পিতার নাম: হাগরু গোপ বাড়ির নং : n0015 বয়স : 49 লিঙ্গ : পুরুষ	WB/34/239/588277 ফটো উপলব্ধ
13 নাম : বাবি কিস্কু পিতার নাম: বলরাম কিস্কু বাড়ির নং : এন0040 বয়স : 27 লিঙ্গ : মহিলা	IAP1816933 ফটো উপলব্ধ	14 নাম : কিরণী টুডু স্বামীর নাম: হাডুক টুডু বাড়ির নং : নং048 বয়স : 27 লিঙ্গ : মহিলা	XWK2022416 ফটো উপলব্ধ	15 নাম : সীমা মন্ডল স্বামীর নাম: উত্তম কুমার মন্ডল বাড়ির নং : n0016 বয়স : 24 লিঙ্গ : মহিলা	XWK2178507 ফটো উপলব্ধ
16 নাম : চিত্তা মন্ডল স্বামীর নাম: ধনঞ্জয় মন্ডল বাড়ির নং : n0018 বয়স : 24 লিঙ্গ : মহিলা	XWK2190759 ফটো উপলব্ধ	17 নাম : সরস্বতী মন্ডল স্বামীর নাম: গৌর চন্দ্র মন্ডল বাড়ির নং : n0014 বয়স : 25 লিঙ্গ : মহিলা	XWK2190718 ফটো উপলব্ধ	18 নাম : মন্টু মন্ডল পিতার নাম: নিগু সরন মন্ডল বাড়ির নং : এন0022 বয়স : 23 লিঙ্গ : পুরুষ	XWK2235596 ফটো উপলব্ধ
19 নাম : মুকেশ মন্ডল পিতার নাম: নিতা সরন মন্ডল বাড়ির নং : এন0022 বয়স : 24 লিঙ্গ : পুরুষ	XWK2235604 ফটো উপলব্ধ	20 নাম : সজল মন্ডল পিতার নাম: সন্তোষ মন্ডল বাড়ির নং : এন0016 বয়স : 23 লিঙ্গ : পুরুষ	XWK2235612 ফটো উপলব্ধ	21 নাম : মৃত্যঞ্জয় মন্ডল পিতার নাম: আদিত্য মন্ডল বাড়ির নং : এন0022 বয়স : 23 লিঙ্গ : পুরুষ	XWK2235570 ফটো উপলব্ধ
22 নাম : কিনুরাম মন্ডল পিতার নাম: চিত্তরঞ্জন মন্ডল বাড়ির নং : নং022 বয়স : 25 লিঙ্গ : পুরুষ	XWK2022333 ফটো উপলব্ধ	23 নাম : বিষ্ণু মন্ডল পিতার নাম: বাবলু মন্ডল বাড়ির নং : এন0019 বয়স : 21 লিঙ্গ : পুরুষ	XWK2451367 ফটো উপলব্ধ	24 নাম : পঙ্কজ মন্ডল পিতার নাম: অজিত মন্ডল বাড়ির নং : এন0018 বয়স : 21 লিঙ্গ : পুরুষ	XWK2451243 ফটো উপলব্ধ
25 নাম : সূর্যমনি মাঝি (হাঁসদা) স্বামীর নাম: কানু মাঝি (হাঁসদা) বাড়ির নং : n0016 বয়স : 33 লিঙ্গ : মহিলা	XWK1278894 ফটো উপলব্ধ	26 নাম : সুরেন্দ্রনাথ মণ্ডল পিতার নাম: অমৃত মণ্ডল বাড়ির নং : n0023 বয়স : 28 লিঙ্গ : পুরুষ	XWK1775394 ফটো উপলব্ধ	27 নাম : দুলাল মণ্ডল পিতার নাম: চিত্তরঞ্জন মণ্ডল বাড়ির নং : n0022 বয়স : 28 লিঙ্গ : পুরুষ	XWK1775352 ফটো উপলব্ধ
28 নাম : নিতাই মন্ডল পিতার নাম: কুশ্ট মন্ডল বাড়ির নং : n0014 বয়স : 33 লিঙ্গ : পুরুষ	XWK1371038 ফটো উপলব্ধ	29 নাম : গৌর চন্দ্র মন্ডল পিতার নাম: কুশ্ট মন্ডল বাড়ির নং : n0014 বয়স : 34 লিঙ্গ : পুরুষ	XWK1371046 ফটো উপলব্ধ	30 নাম : কৃষ্ণ মণ্ডল পিতার নাম: সুচাদ মন্ডল বাড়ির নং : n0014 বয়স : 66 লিঙ্গ : পুরুষ	XWK2125805 ফটো উপলব্ধ



31 নাম : গুরুপদ মন্ডল পিতার নাম: অমৃত মন্ডল বাড়ির নং : n0023 বয়স : 33 লিঙ্গ : পুরুষ	XWK1462324 ফটো উপলব্ধ	32 নাম : সরস্বতী মন্ডল স্বামীর নাম: অধীন মন্ডল বাড়ির নং : n0023 বয়স : 39 লিঙ্গ : মহিলা	FTZ2742856 ফটো উপলব্ধ	33 নাম : অধীন মন্ডল পিতার নাম: সুনীল মন্ডল বাড়ির নং : n0023 বয়স : 40 লিঙ্গ : পুরুষ	FTZ2621209 ফটো উপলব্ধ
34 নাম : জবা মন্ডল স্বামীর নাম: অমৃত মন্ডল বাড়ির নং : n0023 বয়স : 53 লিঙ্গ : মহিলা	WB/34/239/588509 ফটো উপলব্ধ	35 নাম : অমৃত মন্ডল পিতার নাম: রাধু মন্ডল বাড়ির নং : n0023 বয়স : 55 লিঙ্গ : পুরুষ	FTZ0874073 ফটো উপলব্ধ	36 নাম : উপাসি মন্ডল স্বামীর নাম: সুনীল মন্ডল বাড়ির নং : n0023 বয়স : 56 লিঙ্গ : মহিলা	WB/34/239/588370 ফটো উপলব্ধ
#2 37 নাম : সুনীল মন্ডল পিতার নাম: রাধু মন্ডল বাড়ির নং : n0023 বয়স : 61 লিঙ্গ : পুরুষ	XWK2709186 ফটো উপলব্ধ	38 নাম : রাধু মন্ডল পিতার নাম: সুচাঁদ মন্ডল বাড়ির নং : n0023 বয়স : 86 লিঙ্গ : পুরুষ	FTZ2923878 ফটো উপলব্ধ	39 নাম : নিত্যশরন মন্ডল পিতার নাম: ভাদরী মন্ডল বাড়ির নং : n0022 বয়স : 51 লিঙ্গ : পুরুষ	WB/34/239/588022 ফটো উপলব্ধ
40 নাম : অন্ন মন্ডল স্বামীর নাম: আদিত্য মন্ডল বাড়ির নং : n0022 বয়স : 48 লিঙ্গ : মহিলা	FTZ2157147 ফটো উপলব্ধ	41 নাম : আদিত্য মন্ডল পিতার নাম: ভাদরী মন্ডল বাড়ির নং : n0022 বয়স : 56 লিঙ্গ : পুরুষ	XWK2125706 ফটো উপলব্ধ	42 নাম : প্রকাশ মন্ডল পিতার নাম: চিত্তরঞ্জন মন্ডল বাড়ির নং : n0022 বয়স : 30 লিঙ্গ : পুরুষ	XWK1585843 ফটো উপলব্ধ
43 নাম : কল্যাণী মন্ডল স্বামীর নাম: চিত্তরঞ্জন মন্ডল বাড়ির নং : n0022 বয়স : 56 লিঙ্গ : মহিলা	FTZ2157139 ফটো উপলব্ধ	44 নাম : চিত্তরঞ্জন মন্ডল পিতার নাম: ভাদরী মন্ডল বাড়ির নং : n0022 বয়স : 61 লিঙ্গ : পুরুষ	WB/34/239/588515 ফটো উপলব্ধ	45 নাম : ফুলকুমারী মন্ডল স্বামীর নাম: ভাদরী মন্ডল বাড়ির নং : n0022 বয়স : 83 লিঙ্গ : মহিলা	WB/34/239/588337 ফটো উপলব্ধ
46 নাম : কাজলী মন্ডল স্বামীর নাম: বুচন মন্ডল বাড়ির নং : n0021 বয়স : 51 লিঙ্গ : মহিলা	FTZ2157188 ফটো উপলব্ধ	47 নাম : রাখাল মন্ডল পিতার নাম: ঘাসিরাম মন্ডল বাড়ির নং : n0021 বয়স : 47 লিঙ্গ : পুরুষ	FTZ2157170 ফটো উপলব্ধ	48 নাম : বৈদ্যনাথ মন্ডল পিতার নাম: ঘাসিরাম মন্ডল বাড়ির নং : n0021 বয়স : 53 লিঙ্গ : পুরুষ	FTZ2157162 ফটো উপলব্ধ
49 নাম : হেলী মন্ডল স্বামীর নাম: ঘাসিরাম মন্ডল বাড়ির নং : n0021 বয়স : 71 লিঙ্গ : মহিলা	WB/34/239/588340 ফটো উপলব্ধ	50 নাম : পৌরী মন্ডল স্বামীর নাম: বাবলু মন্ডল বাড়ির নং : n0019 বয়স : 40 লিঙ্গ : মহিলা	FTZ2924868 ফটো উপলব্ধ	51 নাম : বাবলু মন্ডল মায়ের নাম: বিজলা মন্ডল বাড়ির নং : n0019 বয়স : 41 লিঙ্গ : পুরুষ	FTZ2621183 ফটো উপলব্ধ
52 নাম : বিজলা মন্ডল স্বামীর নাম: গোবিন্দ মন্ডল বাড়ির নং : n0019 বয়স : 71 লিঙ্গ : মহিলা	WB/34/239/588367 ফটো উপলব্ধ	53 নাম : সেফালী মন্ডল স্বামীর নাম: সঞ্জয় মন্ডল বাড়ির নং : n0018 বয়স : 31 লিঙ্গ : মহিলা	XWK1462316 ফটো উপলব্ধ	54 নাম : অনিতা মাঝি পিতার নাম: সুন্দর মাঝি বাড়ির নং : n0018 বয়স : 34 লিঙ্গ : মহিলা	XWK1278902 ফটো উপলব্ধ
55 নাম : ধনঞ্জয় মন্ডল পিতার নাম: মহাবীর মন্ডল বাড়ির নং : n0018 বয়স : 35 লিঙ্গ : পুরুষ	XWK0978023 ফটো উপলব্ধ	56 নাম : মমতা মন্ডল স্বামীর নাম: অজিত মন্ডল বাড়ির নং : n0018 বয়স : 50 লিঙ্গ : মহিলা	XWK2125680 ফটো উপলব্ধ	57 নাম : অজিত মন্ডল পিতার নাম: বাউরিলাল মন্ডল বাড়ির নং : n0018 বয়স : 58 লিঙ্গ : পুরুষ	XWK2125672 ফটো উপলব্ধ
58 নাম : সঞ্জয় মন্ডল পিতার নাম: মহাবীর মন্ডল বাড়ির নং : n0018 বয়স : 43 লিঙ্গ : পুরুষ	FTZ2923837 ফটো উপলব্ধ	59 নাম : মালতী মন্ডল স্বামীর নাম: মহাবীর মন্ডল বাড়ির নং : n0018 বয়স : 63 লিঙ্গ : মহিলা	WB/34/239/588338 ফটো উপলব্ধ	60 নাম : মহাবীর মন্ডল পিতার নাম: বাউরিলাল মন্ডল বাড়ির নং : n0018 বয়স : 66 লিঙ্গ : পুরুষ	WB/34/239/588275 ফটো উপলব্ধ



61	XWK0978031	নাম : উত্তম কুমার মন্ডল পিতার নাম: গোপাল চন্দ্র মন্ডল বাড়ির নং : n0016 বয়স : 35 লিঙ্গ : পুরুষ	ফটো উপলব্ধ	62	FTZ2157154	নাম : সপ্তমী মন্ডল স্বামীর নাম: সন্তোষ মন্ডল বাড়ির নং : n0016 বয়স : 49 লিঙ্গ : মহিলা	ফটো উপলব্ধ	63	XWK2130920	নাম : সন্তোষ মন্ডল পিতার নাম: গোপাল চন্দ্র মন্ডল বাড়ির নং : n0016 বয়স : 48 লিঙ্গ : পুরুষ	ফটো উপলব্ধ
64	XWK1997600	নাম : তরু বালা মন্ডল স্বামীর নাম: গুরুপদ মন্ডল বাড়ির নং : n0023 বয়স : 28 লিঙ্গ : মহিলা	ফটো উপলব্ধ	65	XWK2022390	নাম : জয়ন্তী মন্ডল স্বামীর নাম: সুরেন্দ্রনাথ মন্ডল বাড়ির নং : n0023 বয়স : 25 লিঙ্গ : মহিলা	ফটো উপলব্ধ	66	FTZ2157196	নাম : উর্মিলা মন্ডল স্বামীর নাম: নিত্যসরন মন্ডল বাড়ির নং : n0104 বয়স : 46 লিঙ্গ : মহিলা	ফটো উপলব্ধ
67	FTZ2618965	নাম : বিনতা মন্ডল স্বামীর নাম: রাখাল মন্ডল বাড়ির নং : n0103 বয়স : 44 লিঙ্গ : মহিলা	ফটো উপলব্ধ	68	XWK1997444	নাম : লহোদর মুর্মু পিতার নাম: বাঁকু মুর্মু বাড়ির নং : n0041 বয়স : 26 লিঙ্গ : পুরুষ	ফটো উপলব্ধ	69	XWK1997501	নাম : সুবোধ মুর্মু পিতার নাম: তিলক মুর্মু বাড়ির নং : n0050 বয়স : 26 লিঙ্গ : পুরুষ	ফটো উপলব্ধ
70	XWK1871615	নাম : আল্পনা মাঝি (সরেন) স্বামীর নাম: সাহেবরাম মাঝি বাড়ির নং : n0074 বয়স : 28 লিঙ্গ : মহিলা	ফটো উপলব্ধ	71	FTZ2619534	নাম : রাসমনি মাঝি স্বামীর নাম: চৈতন মাঝি বাড়ির নং : n0114 বয়স : 64 লিঙ্গ : মহিলা	ফটো উপলব্ধ	72	FTZ2924066	নাম : গীতা মন্ডল স্বামীর নাম: কৃষ্ণ মন্ডল বাড়ির নং : n0114 বয়স : 58 লিঙ্গ : মহিলা	ফটো উপলব্ধ
73	FTZ2619542	নাম : কপূরা মাঝি পিতার নাম: কাড় মাঝি বাড়ির নং : n0114 বয়স : 58 লিঙ্গ : মহিলা	ফটো উপলব্ধ	74	FTZ2619187	নাম : উপাসী মাহাত পিতার নাম: ঘল্টু মাহাত বাড়ির নং : n0114 বয়স : 45 লিঙ্গ : পুরুষ	ফটো উপলব্ধ	75	FTZ2619195	নাম : পূর্ণিমা মাহাত পিতার নাম: ঘল্টু মাহাত বাড়ির নং : n0114 বয়স : 42 লিঙ্গ : মহিলা	ফটো উপলব্ধ
76	FTZ2619229	নাম : পৌরী বালা মাহাত স্বামীর নাম: নন্দলাল মাহাত বাড়ির নং : n0114 বয়স : 44 লিঙ্গ : মহিলা	ফটো উপলব্ধ	77	FTZ2619211	নাম : বিশাকা মাহাত স্বামীর নাম: ধনঞ্জয় মাহাত বাড়ির নং : n0114 বয়স : 44 লিঙ্গ : মহিলা	ফটো উপলব্ধ	78	FTZ2619237	নাম : ভাগ্য বালা মাহাত স্বামীর নাম: বীরবল মাহাত বাড়ির নং : n0114 বয়স : 44 লিঙ্গ : মহিলা	ফটো উপলব্ধ
79	FTZ2619203	নাম : ঠাকুরমনি মাহাত স্বামীর নাম: উকিল মাহাত বাড়ির নং : n0114 বয়স : 44 লিঙ্গ : মহিলা	ফটো উপলব্ধ	80	FTZ2923936	নাম : সুকুমার মাহাত পিতার নাম: নীলকমল মাহাত বাড়ির নং : n0114 বয়স : 43 লিঙ্গ : পুরুষ	ফটো উপলব্ধ	81	FTZ2619252	নাম : রুতুলী মাহাত স্বামীর নাম: নীলকমল মাহাত বাড়ির নং : n0114 বয়স : 42 লিঙ্গ : মহিলা	ফটো উপলব্ধ
82	FTZ2923944	নাম : সাবিত্রী মাহাত স্বামীর নাম: ভজহরি মাহাত বাড়ির নং : n0114 বয়স : 43 লিঙ্গ : মহিলা	ফটো উপলব্ধ	83	FTZ2619559	নাম : শুকুরমনি মাঝি স্বামীর নাম: নানকু মাঝি বাড়ির নং : n0114 বয়স : 43 লিঙ্গ : মহিলা	ফটো উপলব্ধ	84	FTZ2619278	নাম : চারুবালা মাহাত স্বামীর নাম: বীরবল মাহাত বাড়ির নং : n0114 বয়স : 43 লিঙ্গ : মহিলা	ফটো উপলব্ধ
85	FTZ2619575	নাম : সুমিত্রা মাঝি স্বামীর নাম: সুনীল মাঝি বাড়ির নং : n0114 বয়স : 43 লিঙ্গ : মহিলা	ফটো উপলব্ধ	86	FTZ2619310	নাম : শিবানী মাহাত স্বামীর নাম: দীনেশ মাহাত বাড়ির নং : n0114 বয়স : 31 লিঙ্গ : মহিলা	ফটো উপলব্ধ	87	FTZ2619294	নাম : রাকেশ মাহাত পিতার নাম: গঙ্গাধর মাহাত বাড়ির নং : n0114 বয়স : 42 লিঙ্গ : পুরুষ	ফটো উপলব্ধ
88	FTZ2619286	নাম : দুর্গোধন মাহাত পিতার নাম: খররু মাহাত বাড়ির নং : n0114 বয়স : 42 লিঙ্গ : পুরুষ	ফটো উপলব্ধ	89	FTZ2219418	নাম : শান্তিধন মাহাত পিতার নাম: পেলারাম মাহাত বাড়ির নং : n0114 বয়স : 42 লিঙ্গ : পুরুষ	ফটো উপলব্ধ	90	FTZ2619583	নাম : সনিয়া মাঝি স্বামীর নাম: লিপি মাঝি বাড়ির নং : n0114 বয়স : 42 লিঙ্গ : মহিলা	ফটো উপলব্ধ



91 নাম : কার্তিক গোপ পিতার নাম: রসরাজ গোপ বাড়ির নং : n0114 বয়স : 42 লিঙ্গ : পুরুষ	FTZ2619625 ফটো উপলব্ধ	92 নাম : তড় মাঝি পিতার নাম: শিগর মাঝি বাড়ির নং : n0114 বয়স : 42 লিঙ্গ : পুরুষ	FTZ2619591 ফটো উপলব্ধ	93 নাম : বীরেন মাঝি মায়ের নাম: কর্পূরা মাঝি বাড়ির নং : n0114 বয়স : 41 লিঙ্গ : পুরুষ	FTZ2991578 ফটো উপলব্ধ
94 নাম : চুরই মাঝি স্বামীর নাম: অনিল মাঝি বাড়ির নং : n0048 বয়স : 56 লিঙ্গ : মহিলা	WB/34/239/588221 ফটো উপলব্ধ	95 নাম : পুটলাল মাঝি পিতার নাম: বুচন মাঝি বাড়ির নং : n0049 বয়স : 61 লিঙ্গ : পুরুষ	XWK2605889 ফটো উপলব্ধ	96 নাম : সুরজ মাঝি স্বামীর নাম: সুধু মাঝি বাড়ির নং : n0049 বয়স : 56 লিঙ্গ : মহিলা	XWK2603983 ফটো উপলব্ধ
97 নাম : গুরুমনি মাঝি স্বামীর নাম: পুটলাল মাঝি বাড়ির নং : n0049 বয়স : 53 লিঙ্গ : মহিলা	WB/34/239/588131 ফটো উপলব্ধ	98 নাম : বিশ্বনাথ মূর্মু পিতার নাম: পুটলাল মূর্মু বাড়ির নং : n0049 বয়স : 33 লিঙ্গ : পুরুষ	XWK1462332 ফটো উপলব্ধ	99 নাম : সরবালি মূর্মু (মাণ্ডি) স্বামীর নাম: বিশ্বনাথ মূর্মু বাড়ির নং : n0049 বয়স : 30 লিঙ্গ : মহিলা	XWK1711332 ফটো উপলব্ধ
100 নাম : তিলক মাঝি পিতার নাম: মকর মাঝি বাড়ির নং : n0050 বয়স : 59 লিঙ্গ : পুরুষ	WB/34/239/588402 ফটো উপলব্ধ	101 নাম : গুরুমনি মাঝি স্বামীর নাম: তিলকা মাঝি বাড়ির নং : n0050 বয়স : 56 লিঙ্গ : মহিলা	WB/34/239/588208 ফটো উপলব্ধ	102 নাম : অনিতা মাঝি স্বামীর নাম: সুবোধ মূর্মু বাড়ির নং : এন0050 বয়স : 21 লিঙ্গ : মহিলা	XWK2559482 ফটো উপলব্ধ
103 নাম : শ্যামলা মাঝি স্বামীর নাম: বুকা মাঝি বাড়ির নং : n0053 বয়স : 61 লিঙ্গ : মহিলা	WB/34/239/588330 ফটো উপলব্ধ	104 নাম : অঘোর মাঝি পিতার নাম: গেডুকা মাঝি বাড়ির নং : n0053 বয়স : 53 লিঙ্গ : পুরুষ	FTZ2157295 ফটো উপলব্ধ	105 নাম : সুরজমনি মাঝি স্বামীর নাম: অঘোর মাঝি বাড়ির নং : n0053 বয়স : 39 লিঙ্গ : মহিলা	FTZ2742880 ফটো উপলব্ধ
106 নাম : বিজন মাঝি পিতার নাম: বাহাদুর মাঝি বাড়ির নং : n0054 বয়স : 65 লিঙ্গ : পুরুষ	FTZ1475516 ফটো উপলব্ধ	107 নাম : মজমনি মাঝি স্বামীর নাম: বিজন মাঝি বাড়ির নং : n0054 বয়স : 51 লিঙ্গ : মহিলা	FTZ1495167 ফটো উপলব্ধ	108 নাম : শক্তনাথ মাঝি পিতার নাম: বিজন মাঝি বাড়ির নং : n0054 বয়স : 36 লিঙ্গ : পুরুষ	FTZ3036878 ফটো উপলব্ধ
109 নাম : ভারতী মাঝি স্বামীর নাম: শক্তনাথ মাঝি বাড়ির নং : n0054 বয়স : 29 লিঙ্গ : মহিলা	XWK1711290 ফটো উপলব্ধ	110 নাম : যমুনা মাঝি স্বামীর নাম: ডমন মাঝি বাড়ির নং : n0055 বয়স : 64 লিঙ্গ : মহিলা	WB/34/239/588365 ফটো উপলব্ধ	111 নাম : অঘোর মাঝি পিতার নাম: ডমন মাঝি বাড়ির নং : n0055 বয়স : 49 লিঙ্গ : পুরুষ	FTZ2742872 ফটো উপলব্ধ
112 নাম : পানমনি মাঝি স্বামীর নাম: অঘোর মাঝি বাড়ির নং : n0055 বয়স : 32 লিঙ্গ : মহিলা	XWK1462340 ফটো উপলব্ধ	113 নাম : সিকার মাঝি পিতার নাম: লথ মাঝি বাড়ির নং : n0056 বয়স : 73 লিঙ্গ : পুরুষ	WB/34/239/588404 ফটো উপলব্ধ	114 নাম : কারতি মাঝি স্বামীর নাম: সিকার মাঝি বাড়ির নং : n0056 বয়স : 68 লিঙ্গ : মহিলা	WB/34/239/588431 ফটো উপলব্ধ
115 নাম : অজয় মাঝি পিতার নাম: লথ মাঝি বাড়ির নং : n0056 বয়স : 66 লিঙ্গ : পুরুষ	WB/34/239/588488 ফটো উপলব্ধ	116 নাম : কল্যাণী হাঁসদা স্বামীর নাম: ঘল্টু হাঁসদা বাড়ির নং : n0056 বয়স : 32 লিঙ্গ : মহিলা	XWK1371129 ফটো উপলব্ধ	117 নাম : সমাই মাঝি পিতার নাম: চাঁদ মাঝি বাড়ির নং : n0057 বয়স : 66 লিঙ্গ : পুরুষ	WB/34/239/588495 ফটো উপলব্ধ
118 নাম : কুলাবতী মাঝি স্বামীর নাম: সমাই মাঝি বাড়ির নং : n0057 বয়স : 61 লিঙ্গ : মহিলা	XWK2125425 ফটো উপলব্ধ	119 নাম : মেথর মাঝি পিতার নাম: সমাই মাঝি বাড়ির নং : n0057 বয়স : 29 লিঙ্গ : পুরুষ	XWK1711282 ফটো উপলব্ধ	120 নাম : জাগর মাঝি পিতার নাম: সমাই মাঝি বাড়ির নং : n0057 বয়স : 25 লিঙ্গ : পুরুষ	XWK2559524 ফটো উপলব্ধ



121 নাম : বিনতী মাঝি স্বামীর নাম: মহাদেব মাঝি বাড়ির নং : n0058 বয়স : 42 লিঙ্গ : মহিলা	FTZ2991560 ফটো উপলব্ধ	122 নাম : সুরা মাঝি পিতার নাম: চাঁদ মাঝি বাড়ির নং : n0059 বয়স : 69 লিঙ্গ : পুরুষ	WB/34/239/588450 ফটো উপলব্ধ	123 নাম : সৈরাগি মাঝি স্বামীর নাম: সুরা মাঝি বাড়ির নং : n0059 বয়স : 64 লিঙ্গ : মহিলা	WB/34/239/588223 ফটো উপলব্ধ
124 নাম : সিধু মাঝি পিতার নাম: সুরা মাঝি বাড়ির নং : n0059 বয়স : 43 লিঙ্গ : পুরুষ	FTZ2619047 ফটো উপলব্ধ	125 নাম : মঙ্গলী মাঝি স্বামীর নাম: সিধু মাঝি বাড়ির নং : n0059 বয়স : 49 লিঙ্গ : মহিলা	FTZ2742906 ফটো উপলব্ধ	126 নাম : জগন্নাথ মাঝি পিতার নাম: চৈতন মাঝি বাড়ির নং : n0060 বয়স : 64 লিঙ্গ : পুরুষ	WB/34/239/588271 ফটো উপলব্ধ
127 নাম : প্রীয় মাঝি স্বামীর নাম: জগন্নাথ মাঝি বাড়ির নং : n0060 বয়স : 56 লিঙ্গ : মহিলা	WB/34/239/588345 ফটো উপলব্ধ	128 নাম : অক্ষয় কুমার হাঁসদা পিতার নাম: জগন্নাথ হাঁসদা বাড়ির নং : n0060 বয়স : 29 লিঙ্গ : পুরুষ	XWK1711373 ফটো উপলব্ধ	129 নাম : নীলমনি মাঝি স্বামীর নাম: শুকু মাঝি বাড়ির নং : n0061 বয়স : 71 লিঙ্গ : মহিলা	WB/34/239/588430 ফটো উপলব্ধ
130 নাম : লিপি মাঝি পিতার নাম: শুকু মাঝি বাড়ির নং : n0061 বয়স : 55 লিঙ্গ : পুরুষ	FTZ2157469 ফটো উপলব্ধ	131 নাম : সহন হাঁসদা পিতার নাম: শুকু হাঁসদা বাড়ির নং : n0061 বয়স : 64 লিঙ্গ : পুরুষ	WB/34/239/588489 ফটো উপলব্ধ	132 নাম : চুড়ামনি হাঁসদা স্বামীর নাম: সহন হাঁসদা বাড়ির নং : n0061 বয়স : 50 লিঙ্গ : মহিলা	WB/34/239/588433 ফটো উপলব্ধ
133 নাম : ডাক্তার মাঝি পিতার নাম: সুকুমার মাঝি বাড়ির নং : n0061 বয়স : 42 লিঙ্গ : পুরুষ	FTZ2619179 ফটো উপলব্ধ	134 নাম : বিনতী মাঝি স্বামীর নাম: ডাক্তার মাঝি বাড়ির নং : n0061 বয়স : 40 লিঙ্গ : মহিলা	XWK0001214 ফটো উপলব্ধ	135 নাম : বাসন্তী মাহাত স্বামীর নাম: জাগরন মাহাত বাড়ির নং : n0061 বয়স : 38 লিঙ্গ : মহিলা	XWK1278985 ফটো উপলব্ধ
136 নাম : আলোমনি মাঝি স্বামীর নাম: হপন মাঝি বাড়ির নং : n0062 বয়স : 53 লিঙ্গ : মহিলা	FTZ2157436 ফটো উপলব্ধ	137 নাম : পানশরী মাঝি পিতার নাম: রবি মাঝি বাড়ির নং : n0063 বয়স : 58 লিঙ্গ : মহিলা	WB/34/239/588383 ফটো উপলব্ধ	138 নাম : সূচাঁদ মাঝি পিতার নাম: পরান মাঝি বাড়ির নং : n0063 বয়স : 56 লিঙ্গ : পুরুষ	WB/34/239/588581 ফটো উপলব্ধ
139 নাম : ফেদেবালা মাঝি স্বামীর নাম: সুচাঁদ মাঝি বাড়ির নং : n0063 বয়স : 53 লিঙ্গ : মহিলা	WB/34/239/588580 ফটো উপলব্ধ	140 নাম : সুভাষ মাঝি পিতার নাম: পরান মাঝি বাড়ির নং : n0063 বয়স : 36 লিঙ্গ : পুরুষ	XWK0000489 ফটো উপলব্ধ	141 নাম : সরস্বতী মাঝি স্বামীর নাম: সুভাষ মাঝি বাড়ির নং : n0063 বয়স : 33 লিঙ্গ : মহিলা	XWK1371178 ফটো উপলব্ধ
142 নাম : রায়মনি মাঝি পিতার নাম: পরান মাঝি বাড়ির নং : n0063 বয়স : 37 লিঙ্গ : মহিলা	XWK0000471 ফটো উপলব্ধ	143 নাম : বাউরীলাল মাঝি পিতার নাম: সুরেন্দ্র মাঝি বাড়ির নং : n0063 বয়স : 55 লিঙ্গ : পুরুষ	FTZ3036845 ফটো উপলব্ধ	144 নাম : পূর্ণিমা মাঝি স্বামীর নাম: অজিত প্রসাদ মাঝি বাড়ির নং : n0063 বয়স : 36 লিঙ্গ : মহিলা	XWK0000505 ফটো উপলব্ধ
145 নাম : বাবি মাঝি পিতার নাম: সনাতন মাঝি বাড়ির নং : n0064 বয়স : 46 লিঙ্গ : মহিলা	FTZ2742898 ফটো উপলব্ধ	146 নাম : সিদাম মাঝি পিতার নাম: সনারাম মাঝি বাড়ির নং : n0064 বয়স : 53 লিঙ্গ : পুরুষ	FTZ2157451 ফটো উপলব্ধ	147 নাম : বিদ্যাধর মাঝি পিতার নাম: সনারাম মাঝি বাড়ির নং : n0064 বয়স : 50 লিঙ্গ : পুরুষ	FTZ0875013 ফটো উপলব্ধ
148 নাম : সঞ্জরী মাঝি স্বামীর নাম: বিদ্যাধর মাঝি বাড়ির নং : n0064 বয়স : 36 লিঙ্গ : মহিলা	XWK0001024 ফটো উপলব্ধ	149 নাম : জবা মাঝি মায়ের নাম: রাধিকা মাঝি বাড়ির নং : n0066 বয়স : 31 লিঙ্গ : মহিলা	XWK1462423 ফটো উপলব্ধ	150 নাম : সুনীল মাঝি পিতার নাম: আনন্দ মাঝি বাড়ির নং : n0066 বয়স : 49 লিঙ্গ : পুরুষ	FTZ1495225 ফটো উপলব্ধ



151 নাম : সঞ্জয় মাঝি পিতার নাম: সুনীল মাঝি বাড়ির নং : পাঁঞ্জনবেড়া বয়স : 22 লিঙ্গ : পুরুষ	XWK2594505 ফটো উপলব্ধ	152 নাম : বাউরিলাল মাঝি পিতার নাম: চানু মাঝি বাড়ির নং : n0067 বয়স : 61 লিঙ্গ : পুরুষ	WB/34/239/588564 ফটো উপলব্ধ	153 নাম : সুনিতা মাঝি স্বামীর নাম: বাউরিলাল মাঝি বাড়ির নং : n0067 বয়স : 56 লিঙ্গ : মহিলা	FTZ2923910 ফটো উপলব্ধ
154 নাম : হাঁড়িরাম মাঝি পিতার নাম: চৈতন মাঝি বাড়ির নং : n0068 বয়স : 66 লিঙ্গ : পুরুষ	WB/34/239/588397 ফটো উপলব্ধ	155 নাম : মনজুড়া মাঝি স্বামীর নাম: হাঁড়িরাম মাঝি বাড়ির নং : n0068 বয়স : 58 লিঙ্গ : মহিলা	WB/34/239/588348 ফটো উপলব্ধ	156 নাম : কার্তিক মাঝি পিতার নাম: আঘনু মাঝি বাড়ির নং : n0069 বয়স : 41 লিঙ্গ : পুরুষ	FTZ2621175 ফটো উপলব্ধ
157 নাম : পুষ্প মাঝি স্বামীর নাম: কার্তিক মাঝি বাড়ির নং : n0069 বয়স : 40 লিঙ্গ : মহিলা	FTZ2742922 ফটো উপলব্ধ	158 নাম : উকিল মাঝি পিতার নাম: চরণ মাঝি বাড়ির নং : n0069 বয়স : 39 লিঙ্গ : পুরুষ	FTZ2991537 ফটো উপলব্ধ	159 নাম : মঙ্গলী মাঝি স্বামীর নাম: গোবিন্দ মাঝি বাড়ির নং : n0071 বয়স : 48 লিঙ্গ : মহিলা	FTZ2923902 ফটো উপলব্ধ
160 নাম : টুনটুনি মাঝি পিতার নাম: ভগীরথ মাঝি বাড়ির নং : n0041 বয়স : 36 লিঙ্গ : মহিলা	XWK2178515 ফটো উপলব্ধ	161 নাম : নেপাল হাঁসদা পিতার নাম: অজয় হাঁসদা বাড়ির নং : পাঁঞ্জনবেড়া বয়স : 28 লিঙ্গ : পুরুষ	XWK2182020 ফটো উপলব্ধ	162 নাম : চাঁদমন মাঝি পিতার নাম: হাঁড়িরাম মাঝি বাড়ির নং : n0068 বয়স : 26 লিঙ্গ : মহিলা	XWK2022408 ফটো উপলব্ধ
163 নাম : হপন মাঝি পিতার নাম: অনিল মাঝি বাড়ির নং : n0048 বয়স : 27 লিঙ্গ : পুরুষ	XWK2022424 ফটো উপলব্ধ	164 নাম : রমনি মাঝি স্বামীর নাম: উকিল মাঝি বাড়ির নং : এন0069 বয়স : 26 লিঙ্গ : মহিলা	XWK2235562 ফটো উপলব্ধ	165 নাম : সুকদেব মাঝি পিতার নাম: লুধু মাঝি বাড়ির নং : n0049 বয়স : 26 লিঙ্গ : পুরুষ	XWK1997485 ফটো উপলব্ধ
166 নাম : পুইতু মুর্মু পিতার নাম: নানকু মুর্মু বাড়ির নং : n0040 বয়স : 26 লিঙ্গ : পুরুষ	XWK2022366 ফটো উপলব্ধ	167 নাম : বুদ্ধেশ্বর মাঝি পিতার নাম: আব্বাদ মাঝি বাড়ির নং : n0047 বয়স : 38 লিঙ্গ : পুরুষ	FTZ2991545 ফটো উপলব্ধ	168 নাম : অনিল মাঝি পিতার নাম: বাবুলাল মাঝি বাড়ির নং : n0048 বয়স : 59 লিঙ্গ : পুরুষ	WB/34/239/588429 ফটো উপলব্ধ
169 নাম : ভারতী হাঁসদা স্বামীর নাম: অক্ষয় কুমার হাঁসদা বাড়ির নং : এন0060 বয়স : 28 লিঙ্গ : মহিলা	XWK2274744 ফটো উপলব্ধ	170 নাম : যদুনাথ মাঝি পিতার নাম: অশ্বিনী মাঝি বাড়ির নং : পাঁঞ্জনবেড়া বয়স : 21 লিঙ্গ : পুরুষ	XWK2440469 ফটো উপলব্ধ	171 নাম : শ্যাপু মাঝি পিতার নাম: গোবিন্দা মাঝি বাড়ির নং : এন0071 বয়স : 22 লিঙ্গ : পুরুষ	XWK2382851 ফটো উপলব্ধ
172 নাম : সোংবারী টুডু স্বামীর নাম: চুনরাম টুডু বাড়ির নং : এন0043 বয়স : 30 লিঙ্গ : মহিলা	XWK2381481 ফটো উপলব্ধ	173 নাম : সাগুন মাঝি পিতার নাম: সূচাদ মাঝি বাড়ির নং : 63 বয়স : 23 লিঙ্গ : পুরুষ	XWK2416691 ফটো উপলব্ধ	174 নাম : নিরঞ্জন মাঝি পিতার নাম: ফুচু মাঝি বাড়ির নং : এন0013 বয়স : 23 লিঙ্গ : পুরুষ	XWK2274686 ফটো উপলব্ধ
175 নাম : যিথ মাঝি পিতার নাম: পুটু লাল মাঝি বাড়ির নং : n0049 বয়স : 27 লিঙ্গ : পুরুষ	XWK1997493 ফটো উপলব্ধ	176 নাম : বাসন্তী মাঝি স্বামীর নাম: ডাক্তার মাঝি বাড়ির নং : এন0061 বয়স : 29 লিঙ্গ : মহিলা	XWK2282820 ফটো উপলব্ধ	177 নাম : দিলীপ হাঁসদা পিতার নাম: সাহন হাঁসদা বাড়ির নং : এন0061 বয়স : 25 লিঙ্গ : পুরুষ	XWK2526309 ফটো উপলব্ধ
178 নাম : বিনেশ মাঝি পিতার নাম: কঁকা মাঝি বাড়ির নং : এন0011 বয়স : 24 লিঙ্গ : পুরুষ	XWK2275204 ফটো উপলব্ধ	179 নাম : সুরজ মণি মাঝি স্বামীর নাম: জিহুডু মাঝি বাড়ির নং : এন0071 বয়স : 24 লিঙ্গ : মহিলা	XWK2280436 ফটো উপলব্ধ	180 নাম : রূপলাল মাঝি পিতার নাম: খুখু মাঝি বাড়ির নং : পাঁঞ্জনবেড়া বয়স : 24 লিঙ্গ : পুরুষ	XWK2419489 ফটো উপলব্ধ



181 নাম : লক্ষ্মণ মাঝি পিতার নাম: বিজন মাঝি বাড়ির নং : n0054 বয়স : 43 লিঙ্গ : পুরুষ	FTZ2619138 ফটো উপলব্ধ	182 নাম : মুক্তিপদ মাহাত পিতার নাম: চন্দ্রমহোন মাহাত বাড়ির নং : n0028 বয়স : 47 লিঙ্গ : পুরুষ	FTZ2619021 ফটো উপলব্ধ	183 নাম : সুকুরমনি মাঝি স্বামীর নাম: অমর মাঝি বাড়ির নং : n0114 বয়স : 26 লিঙ্গ : মহিলা	XWK1997568 ফটো উপলব্ধ
184 নাম : ঘল্টু হাঁসদা পিতার নাম: শিকার মাঝি বাড়ির নং : n0056 বয়স : 33 লিঙ্গ : পুরুষ	FTZ3036803 ফটো উপলব্ধ	185 নাম : সুকুমার মূর্মু (মাঝি) পিতার নাম: সুন্দর মূর্মু (মাঝি) বাড়ির নং : n0042 বয়স : 28 লিঙ্গ : পুরুষ	XWK1775477 ফটো উপলব্ধ	186 নাম : কাঁদন মাঝি পিতার নাম: অজয় মাঝি বাড়ির নং : n0056 বয়স : 28 লিঙ্গ : পুরুষ	XWK1775451 ফটো উপলব্ধ
187 নাম : হাড়কু মাঝি পিতার নাম: অনিল মাঝি বাড়ির নং : n0048 বয়স : 32 লিঙ্গ : পুরুষ	XWK1775444 ফটো উপলব্ধ	188 নাম : বিপিন মাঝি পিতার নাম: রাজু মাঝি বাড়ির নং : n0072 বয়স : 28 লিঙ্গ : পুরুষ	XWK1775436 ফটো উপলব্ধ	189 নাম : অশ্বিনী মাঝি পিতার নাম: পরান মাঝি বাড়ির নং : n0063 বয়স : 51 লিঙ্গ : পুরুষ	WB/34/239/588565 ফটো উপলব্ধ
190 নাম : অজিতপ্রসাদ মাঝি পিতার নাম: পরান মাঝি বাড়ির নং : n0063 বয়স : 42 লিঙ্গ : পুরুষ	FTZ2619096 ফটো উপলব্ধ	191 নাম : সোমবারি মাঝি স্বামীর নাম: চরন মাঝি বাড়ির নং : n0074 বয়স : 66 লিঙ্গ : মহিলা	WB/34/239/588044 ফটো উপলব্ধ	192 নাম : সাহেব রাম মাঝি পিতার নাম: চরন মাঝি বাড়ির নং : n0074 বয়স : 37 লিঙ্গ : পুরুষ	XWK1371095 ফটো উপলব্ধ
193 নাম : হাকিম চন্দ্র মাঝি পিতার নাম: চরন মাঝি বাড়ির নং : n0074 বয়স : 30 লিঙ্গ : পুরুষ	XWK1585850 ফটো উপলব্ধ	194 নাম : প্রভাস চন্দ্র মাহাত পিতার নাম: রঙ্গলাল মাহাত বাড়ির নং : n0074 বয়স : 37 লিঙ্গ : পুরুষ	XWK1279009 ফটো উপলব্ধ	195 নাম : সুনিতা মাঝি স্বামীর নাম: সিদাম মাঝি বাড়ির নং : n0105 বয়স : 43 লিঙ্গ : মহিলা	FTZ2157477 ফটো উপলব্ধ
196 নাম : বালিকা মাঝি স্বামীর নাম: শক্তিপদ মাঝি বাড়ির নং : n0106 বয়স : 42 লিঙ্গ : মহিলা	FTZ2619161 ফটো উপলব্ধ	197 নাম : কাজলী মাঝি স্বামীর নাম: অশ্বিনী মাঝি বাড়ির নং : n0107 বয়স : 44 লিঙ্গ : মহিলা	FTZ2618999 ফটো উপলব্ধ	198 নাম : নেপাল মাহাত পিতার নাম: সনিন্দ মাহাত বাড়ির নং : n0114 বয়স : 41 লিঙ্গ : পুরুষ	FTZ2619344 ফটো উপলব্ধ
199 নাম : অমর মাঝি পিতার নাম: নন্দলাল মাঝি বাড়ির নং : n0114 বয়স : 41 লিঙ্গ : পুরুষ	FTZ2619609 ফটো উপলব্ধ	200 নাম : শুকুরমনি মাঝি স্বামীর নাম: তড় মাঝি বাড়ির নং : n0114 বয়স : 40 লিঙ্গ : মহিলা	FTZ2742914 ফটো উপলব্ধ	201 নাম : রাধিকা মাহাত স্বামীর নাম: দুর্গোদধন মাহাত বাড়ির নং : n0114 বয়স : 39 লিঙ্গ : মহিলা	FTZ2621290 ফটো উপলব্ধ
202 নাম : বুলু রানী মাহাত স্বামীর নাম: শান্তি রাম মাহাত বাড়ির নং : n0114 বয়স : 38 লিঙ্গ : মহিলা	XWK1371202 ফটো উপলব্ধ	203 নাম : বীরেন মাঝি মায়ের নাম: কপুরা মাঝি বাড়ির নং : n0114 বয়স : 37 লিঙ্গ : পুরুষ	FTZ3036894 ফটো উপলব্ধ	204 নাম : গোলাপী মাহাত স্বামীর নাম: অশোক মাহাত বাড়ির নং : n0114 বয়স : 37 লিঙ্গ : মহিলা	XWK1278548 ফটো উপলব্ধ
205 নাম : সুব্রত সহিস পিতার নাম: যুধিষ্ঠির সহিস বাড়ির নং : n0114 বয়স : 36 লিঙ্গ : পুরুষ	XWK1279058 ফটো উপলব্ধ	206 নাম : সুবিতা সহিস স্বামীর নাম: হারাধন সহিস বাড়ির নং : n0114 বয়স : 35 লিঙ্গ : মহিলা	XWK1279074 ফটো উপলব্ধ	207 নাম : রাজীব সহিস পিতার নাম: সীতারাম সহিস বাড়ির নং : n0114 বয়স : 34 লিঙ্গ : পুরুষ	XWK1279066 ফটো উপলব্ধ
208 নাম : কলাবতী মাঝি স্বামীর নাম: বীরেন মাঝি বাড়ির নং : n0114 বয়স : 33 লিঙ্গ : মহিলা	XWK1371186 ফটো উপলব্ধ	209 নাম : নগেন সহিস পিতার নাম: ইলাম সহিস বাড়ির নং : n0114 বয়স : 33 লিঙ্গ : পুরুষ	XWK1279082 ফটো উপলব্ধ	210 নাম : অঞ্জনা মাহাত স্বামীর নাম: সুকুমার মাহাত বাড়ির নং : n0114 বয়স : 30 লিঙ্গ : মহিলা	XWK1585918 ফটো উপলব্ধ



211 নাম : প্রথমী মাঝি পিতার নাম: কমল মাঝি বাড়ির নং : n0028 বয়স : 26 লিঙ্গ : মহিলা	XWK1997543 ফটো উপলব্ধ	212 নাম : কাজলি মাঝি স্বামীর নাম: আহলাদ মাঝি বাড়ির নং : n0047 বয়স : 56 লিঙ্গ : মহিলা	WB/34/239/588212 ফটো উপলব্ধ	213 নাম : আহলাদ মাঝি পিতার নাম: গুরুদাস মাঝি বাড়ির নং : n0047 বয়স : 61 লিঙ্গ : পুরুষ	WB/34/239/588181 ফটো উপলব্ধ
214 নাম : কলেশ্বর মাঝি পিতার নাম: আহ্লাদ মাঝি বাড়ির নং : এন0047 বয়স : 22 লিঙ্গ : পুরুষ	XWK2559441 ফটো উপলব্ধ	215 নাম : সুকদেব মাঝি পিতার নাম: আহ্লাদ মাঝি বাড়ির নং : এন0047 বয়স : 20 লিঙ্গ : পুরুষ	XWK2548030 ফটো উপলব্ধ	216 নাম : মঞ্জলী মাঝি পিতার নাম: শ্যাম মাঝি বাড়ির নং : n0046 বয়স : 65 লিঙ্গ : মহিলা	XWK2412104 ফটো উপলব্ধ
217 নাম : বৈশাখী মাঝি স্বামীর নাম: শ্যাম মাঝি বাড়ির নং : n0046 বয়স : 76 লিঙ্গ : মহিলা	WB/34/239/588241 ফটো উপলব্ধ	218 নাম : শ্যাম মাঝি পিতার নাম: বিঘন মাঝি বাড়ির নং : n0046 বয়স : 81 লিঙ্গ : পুরুষ	WB/34/239/588586 ফটো উপলব্ধ	219 নাম : আদরি মাঝি স্বামীর নাম: মোহন মাঝি বাড়ির নং : n0044 বয়স : 55 লিঙ্গ : মহিলা	XWK2125466 ফটো উপলব্ধ
220 নাম : লক্ষী মাঝি স্বামীর নাম: দগুধর মাঝি বাড়ির নং : n0043 বয়স : 61 লিঙ্গ : মহিলা	WB/34/239/588342 ফটো উপলব্ধ	221 নাম : পার্বতী মাঝি স্বামীর নাম: অশোক মাঝি বাড়ির নং : n0042 বয়স : 36 লিঙ্গ : মহিলা	XWK1278415 ফটো উপলব্ধ	222 নাম : অশোক মাঝি পিতার নাম: সুন্দর মাঝি বাড়ির নং : n0042 বয়স : 37 লিঙ্গ : পুরুষ	FTZ3036886 ফটো উপলব্ধ
223 নাম : পুতুল মাঝি স্বামীর নাম: সুন্দর মাঝি বাড়ির নং : n0042 বয়স : 73 লিঙ্গ : মহিলা	WB/34/239/588023 ফটো উপলব্ধ	224 নাম : সুন্দর মাঝি পিতার নাম: যুগল মাঝি বাড়ির নং : n0042 বয়স : 79 লিঙ্গ : পুরুষ	WB/34/239/588024 ফটো উপলব্ধ	225 নাম : সুনীল মাঝি পিতার নাম: ভগীরথ মাঝি বাড়ির নং : n0041 বয়স : 37 লিঙ্গ : পুরুষ	FTZ3036860 ফটো উপলব্ধ
226 নাম : ফুদুল মাঝি পিতার নাম: ভগীরথ মাঝি বাড়ির নং : n0041 বয়স : 49 লিঙ্গ : পুরুষ	WB/34/239/588124 ফটো উপলব্ধ	227 নাম : বাঁকু মাঝি পিতার নাম: ভগীরথ মাঝি বাড়ির নং : n0041 বয়স : 53 লিঙ্গ : পুরুষ	WB/34/239/588556 ফটো উপলব্ধ	228 নাম : ভগীরথ মাঝি পিতার নাম: মনসারাম মাঝি বাড়ির নং : n0041 বয়স : 71 লিঙ্গ : পুরুষ	WB/34/239/588020 ফটো উপলব্ধ
229 নাম : জ্যোৎস্না মূর্মু পিতার নাম: বাঁকু মূর্মু বাড়ির নং : এন0041 বয়স : 21 লিঙ্গ : মহিলা	XWK2588036 ফটো উপলব্ধ	230 নাম : লক্ষ্মীমণী মাঝি পিতার নাম: ঘাসিরাম মাঝি বাড়ির নং : n0040 বয়স : 32 লিঙ্গ : মহিলা	XWK1462464 ফটো উপলব্ধ	231 নাম : নানকু মাঝি পিতার নাম: কাড় মাঝি বাড়ির নং : n0040 বয়স : 70 লিঙ্গ : পুরুষ	FTZ2619013 ফটো উপলব্ধ
232 নাম : মহেশ্বর মাঝী পিতার নাম: নানকু মাঝী বাড়ির নং : এন0040 বয়স : 21 লিঙ্গ : পুরুষ	XWK2526291 ফটো উপলব্ধ	233 নাম : হিমালী মাহাত স্বামীর নাম: মুক্তিপদ মাহাত বাড়ির নং : n0028 বয়স : 37 লিঙ্গ : মহিলা	XWK1585983 ফটো উপলব্ধ	234 নাম : হরসমনি মাঝি স্বামীর নাম: কমল মাঝি বাড়ির নং : n0028 বয়স : 40 লিঙ্গ : মহিলা	FTZ2742955 ফটো উপলব্ধ
235 নাম : কমল মাঝি পিতার নাম: নন্দলাল মাঝি বাড়ির নং : n0028 বয়স : 49 লিঙ্গ : পুরুষ	FTZ2157261 ফটো উপলব্ধ	236 নাম : যজ্ঞেশ্বর মাঝি পিতার নাম: নন্দলাল মাঝি বাড়ির নং : n0028 বয়স : 56 লিঙ্গ : পুরুষ	FTZ0874503 ফটো উপলব্ধ	237 নাম : জুনুমনি মাঝি স্বামীর নাম: নন্দলাল মাঝি বাড়ির নং : n0028 বয়স : 76 লিঙ্গ : মহিলা	WB/34/239/588005 ফটো উপলব্ধ
238 নাম : তুষ্টি মাঝি স্বামীর নাম: ফুচু মাঝি বাড়ির নং : n0013 বয়স : 49 লিঙ্গ : মহিলা	FTZ2619112 ফটো উপলব্ধ	239 নাম : ফুচু মাঝি পিতার নাম: বানেশ্বর মাঝি বাড়ির নং : n0013 বয়স : 51 লিঙ্গ : পুরুষ	WB/34/239/588162 ফটো উপলব্ধ	240 নাম : ছুটুলাল গৌপ পিতার নাম: রসরাজ গৌপ বাড়ির নং : n0012 বয়স : 36 লিঙ্গ : পুরুষ	FTZ3036837 ফটো উপলব্ধ



241 নাম : আদরী মাঝি স্বামীর নাম: জটল মাঝি বাড়ির নং : n0012 বয়স : 56 লিঙ্গ : মহিলা	WB/34/239/588008	ফটো উপলব্ধ	242 নাম : জটল মাঝি পিতার নাম: রুপাই মাঝি বাড়ির নং : n0012 বয়স : 61 লিঙ্গ : পুরুষ	WB/34/239/588126	ফটো উপলব্ধ	243 নাম : শুকুরমনি মাঝি স্বামীর নাম: ককা মাঝি বাড়ির নং : n0011 বয়স : 49 লিঙ্গ : মহিলা	FTZ2991552	ফটো উপলব্ধ
244 নাম : ককা মাঝি পিতার নাম: জিহুড মাঝি বাড়ির নং : n0011 বয়স : 53 লিঙ্গ : পুরুষ	WB/34/239/588015	ফটো উপলব্ধ	245 নাম : মনিকা মাহাত স্বামীর নাম: প্রভাস চন্দ্র মাহাত বাড়ির নং : n0074 বয়স : 28 লিঙ্গ : মহিলা	XWK1871862	ফটো উপলব্ধ	246 নাম : জিহুড মাঝি পিতার নাম: মঙ্গলী মাঝি বাড়ির নং : n0071 বয়স : 27 লিঙ্গ : পুরুষ	XWK1871631	ফটো উপলব্ধ
247 নাম : সানকী মাঝি (মাণ্ডি) স্বামীর নাম: বীরেন মাঝি বাড়ির নং : n0114 বয়স : 29 লিঙ্গ : মহিলা	XWK1775519	ফটো উপলব্ধ	248 নাম : মুটরু মাঝি পিতার নাম: চুনারাম মাঝি বাড়ির নং : n0065 বয়স : 28 লিঙ্গ : পুরুষ	XWK1775303	ফটো উপলব্ধ	249 নাম : বিশ্বনাথ মাঝি পিতার নাম: বুকা মাঝি বাড়ির নং : n0053 বয়স : 28 লিঙ্গ : পুরুষ	XWK1775295	ফটো উপলব্ধ
250 নাম : বীরু মাঝি পিতার নাম: অঘোর মাঝি বাড়ির নং : এন0053 বয়স : 21 লিঙ্গ : পুরুষ	XWK2526317	ফটো উপলব্ধ	251 নাম : রেবতী মাহাত স্বামীর নাম: রাকেশ মাহাত বাড়ির নং : n0114 বয়স : 28 লিঙ্গ : মহিলা	XWK1775287	ফটো উপলব্ধ	252 নাম : শিবনাথ হাঁসদা পিতার নাম: তড় হাঁসদা বাড়ির নং : এন0114 বয়স : 22 লিঙ্গ : পুরুষ	XWK2559557	ফটো উপলব্ধ
253 নাম : সুনিতা মাঝি স্বামীর নাম: ঘল্টু মাঝি বাড়ির নং : n0072 বয়স : 37 লিঙ্গ : মহিলা	FTZ3036787	ফটো উপলব্ধ	254 নাম : ঘল্টু মাঝি পিতার নাম: রাজু মাঝি বাড়ির নং : n0072 বয়স : 45 লিঙ্গ : পুরুষ	FTZ1475524	ফটো উপলব্ধ	255 নাম : সাবিত্রী মাহাত স্বামীর নাম: শান্তিরাম মাহাত বাড়ির নং : n0091 বয়স : 28 লিঙ্গ : মহিলা	XWK1775550	ফটো উপলব্ধ
256 নাম : প্রেমী মাহাত স্বামীর নাম: স্বপন মাহাত বাড়ির নং : n0077 বয়স : 30 লিঙ্গ : মহিলা	XWK1775543	ফটো উপলব্ধ	257 নাম : সুবিতা মাহাত স্বামীর নাম: মনসারাম মাহাত বাড়ির নং : n0097 বয়স : 28 লিঙ্গ : মহিলা	XWK1775535	ফটো উপলব্ধ	258 নাম : গোলাপী মাহাত স্বামীর নাম: বিকাশ মাহাত বাড়ির নং : n0030 বয়স : 29 লিঙ্গ : মহিলা	XWK1775527	ফটো উপলব্ধ
259 নাম : সুমিতা মাহাত স্বামীর নাম: অজিত প্রসাদ মাহাত বাড়ির নং : n0032 বয়স : 27 লিঙ্গ : মহিলা	XWK1871854	ফটো উপলব্ধ	260 নাম : যমুনা মাহাত স্বামীর নাম: ফটিক চন্দ্র মাহাত বাড়ির নং : n0070 বয়স : 33 লিঙ্গ : মহিলা	XWK1871839	ফটো উপলব্ধ	261 নাম : মমতা মাহাত স্বামীর নাম: ভবতারন মাহাত বাড়ির নং : n0080 বয়স : 27 লিঙ্গ : মহিলা	XWK1871813	ফটো উপলব্ধ
262 নাম : পার্বতী মাহাত স্বামীর নাম: হাবুলাল মাহাত বাড়ির নং : n0098 বয়স : 27 লিঙ্গ : মহিলা	XWK1871805	ফটো উপলব্ধ	263 নাম : বেলারানী মাহাত স্বামীর নাম: করমচাঁদ মাহাত বাড়ির নং : n0089 বয়স : 50 লিঙ্গ : মহিলা	FTZ1476092	ফটো উপলব্ধ	264 নাম : করমচাঁদ মাহাত পিতার নাম: শক্ৰঘন মাহাত বাড়ির নং : n0089 বয়স : 56 লিঙ্গ : পুরুষ	FTZ1476100	ফটো উপলব্ধ
265 নাম : সাবিত্রী মাহাত পিতার নাম: কার্তিক মাহাত বাড়ির নং : n0088 বয়স : 34 লিঙ্গ : মহিলা	XWK1279025	ফটো উপলব্ধ	266 নাম : ভরত চন্দ্র মাহাত পিতার নাম: জগন্নাথ মাহাত বাড়ির নং : n0088 বয়স : 38 লিঙ্গ : পুরুষ	FTZ2991610	ফটো উপলব্ধ	267 নাম : অত্যবতী মাহাত স্বামীর নাম: সুধীর মাহাত বাড়ির নং : n0088 বয়স : 33 লিঙ্গ : মহিলা	XWK1586023	ফটো উপলব্ধ
268 নাম : সুধীর মাহাত পিতার নাম: চিনিবাস মাহাত বাড়ির নং : n0088 বয়স : 47 লিঙ্গ : পুরুষ	FTZ1497205	ফটো উপলব্ধ	269 নাম : নন্দলাল মাহাত পিতার নাম: চিনিবাস মাহাত বাড়ির নং : n0088 বয়স : 49 লিঙ্গ : পুরুষ	WB/34/239/588521	ফটো উপলব্ধ	270 নাম : ঠাকুরমণী মাহাত স্বামীর নাম: রবিলোচন মাহাত বাড়ির নং : n0088 বয়স : 53 লিঙ্গ : মহিলা	XWK2121820	ফটো উপলব্ধ



271 নাম : সন্তোষ মাহাত পিতার নাম: অনন্ত মাহাত বাড়ির নং : n0086 বয়স : 50 লিঙ্গ : পুরুষ ফটো উপলব্ধ	WB/34/239/588186	272 নাম : লক্ষ্মীরানী মাহাত স্বামীর নাম: দশরথ মাহাত বাড়ির নং : n0086 বয়স : 56 লিঙ্গ : মহিলা ফটো উপলব্ধ	FTZ0875252	273 নাম : দশরথ মাহাত পিতার নাম: অনন্ত মাহাত বাড়ির নং : n0086 বয়স : 59 লিঙ্গ : পুরুষ ফটো উপলব্ধ	WB/34/239/588177
274 নাম : উত্তম কুমার মাহাত পিতার নাম: চিত্তরঞ্জন মাহাত বাড়ির নং : n0086 বয়স : 31 লিঙ্গ : পুরুষ ফটো উপলব্ধ	XWK1462373	275 নাম : সবিতা মাহাত স্বামীর নাম: চিত্তরঞ্জন মাহাত বাড়ির নং : n0086 বয়স : 59 লিঙ্গ : মহিলা ফটো উপলব্ধ	WB/34/239/588578	276 নাম : চিত্তরঞ্জন মাহাত পিতার নাম: অনন্ত মাহাত বাড়ির নং : n0086 বয়স : 65 লিঙ্গ : পুরুষ ফটো উপলব্ধ	FTZ0875229
277 নাম : বীরবল মাহাত পিতার নাম: লক্ষ্মীরাম মাহাত বাড়ির নং : n0085 বয়স : 51 লিঙ্গ : পুরুষ ফটো উপলব্ধ	FTZ0876516	278 নাম : রবনি মাহাত স্বামীর নাম: লক্ষ্মীরাম মাহাত বাড়ির নং : n0085 বয়স : 83 লিঙ্গ : মহিলা ফটো উপলব্ধ	WB/34/239/588316	279 নাম : রাখানাথ মাহাত পিতার নাম: বীরবল মাহাত বাড়ির নং : এন0085 বয়স : 21 লিঙ্গ : পুরুষ ফটো উপলব্ধ	XWK2550077
280 নাম : রমানাথ মাহাত পিতার নাম: জগন্নাথ মাহাত বাড়ির নং : n0084 বয়স : 29 লিঙ্গ : পুরুষ ফটো উপলব্ধ	XWK1711308	281 নাম : সরলা মাহাত স্বামীর নাম: জগন্নাথ মাহাত বাড়ির নং : n0084 বয়স : 56 লিঙ্গ : মহিলা ফটো উপলব্ধ	WB/34/239/588524	282 নাম : জগন্নাথ মাহাত পিতার নাম: বেনী মাহাত বাড়ির নং : n0084 বয়স : 61 লিঙ্গ : পুরুষ ফটো উপলব্ধ	WB/34/239/588204
283 নাম : গাঙ্গারী মাহাত স্বামীর নাম: ভগবান মাহাত বাড়ির নং : n0084 বয়স : 66 লিঙ্গ : মহিলা ফটো উপলব্ধ	WB/34/239/588202	284 নাম : ঠাণ্ডামনি মাহাত স্বামীর নাম: রঙ্গলাল মাহাত বাড়ির নং : n0083 বয়স : 81 লিঙ্গ : মহিলা ফটো উপলব্ধ	WB/34/239/588173	285 নাম : পঞ্চমী মাহাত পিতার নাম: সনাতন মাহাত বাড়ির নং : n0082 বয়স : 36 লিঙ্গ : মহিলা ফটো উপলব্ধ	FTZ2619898
286 নাম : মুসুর মাহাত স্বামীর নাম: সনাতন মাহাত বাড়ির নং : n0082 বয়স : 83 লিঙ্গ : মহিলা ফটো উপলব্ধ	WB/34/239/588439	287 নাম : সাবিত্রী মাহাত স্বামীর নাম: বিদ্যাসাগর মাহাত বাড়ির নং : n0080 বয়স : 43 লিঙ্গ : মহিলা ফটো উপলব্ধ	FTZ1495514	288 নাম : বিদ্যাসাগর মাহাত পিতার নাম: ছটনাথ মাহাত বাড়ির নং : n0080 বয়স : 47 লিঙ্গ : পুরুষ ফটো উপলব্ধ	FTZ1476001
289 নাম : ভবতারন মাহাত পিতার নাম: ছটনাথ মাহাত বাড়ির নং : n0080 বয়স : 34 লিঙ্গ : পুরুষ ফটো উপলব্ধ	XWK1278449	290 নাম : রসনা মাহাত স্বামীর নাম: ছটনাথ মাহাত বাড়ির নং : n0080 বয়স : 73 লিঙ্গ : মহিলা ফটো উপলব্ধ	WB/34/239/588352	291 নাম : মালারানী মাহাত স্বামীর নাম: সদানন্দ মাহাত বাড়ির নং : n0079 বয়স : 39 লিঙ্গ : মহিলা ফটো উপলব্ধ	XWK0001883
292 নাম : সদানন্দ মাহাত পিতার নাম: বৃচন মাহাত বাড়ির নং : n0079 বয়স : 49 লিঙ্গ : পুরুষ ফটো উপলব্ধ	WB/34/239/588399	293 নাম : ধরনী মাহাত পিতার নাম: বৃচন মাহাত বাড়ির নং : n0079 বয়স : 61 লিঙ্গ : পুরুষ ফটো উপলব্ধ	WB/34/239/588513	294 নাম : হেমলতা মাহাত স্বামীর নাম: গুরুপদ মাহাত বাড়ির নং : n0079 বয়স : 43 লিঙ্গ : মহিলা ফটো উপলব্ধ	FTZ2621258
295 নাম : গুরুপদ মাহাত পিতার নাম: চাষা মাহাত বাড়ির নং : n0079 বয়স : 57 লিঙ্গ : পুরুষ ফটো উপলব্ধ	WB/34/239/588514	296 নাম : ফুলমনি মাহাত স্বামীর নাম: পাঁড় মাহাত বাড়ির নং : n0079 বয়স : 49 লিঙ্গ : মহিলা ফটো উপলব্ধ	FTZ2619807	297 নাম : পাঁড় মাহাত পিতার নাম: চাষা মাহাত বাড়ির নং : n0079 বয়স : 59 লিঙ্গ : পুরুষ ফটো উপলব্ধ	WB/34/239/588229
298 নাম : প্রেমানন্দ মাহাত পিতার নাম: ভীষ্মদেব মাহাত বাড়ির নং : n0079 বয়স : 30 লিঙ্গ : পুরুষ ফটো উপলব্ধ	XWK1585926	299 নাম : চিত্তামণি মাহাত স্বামীর নাম: ভীষ্মদেব মাহাত বাড়ির নং : n0079 বয়স : 63 লিঙ্গ : মহিলা ফটো উপলব্ধ	XWK2691145	300 নাম : ভবানী মাহাত স্বামীর নাম: নীলকমল মাহাত বাড়ির নং : n0079 বয়স : 76 লিঙ্গ : মহিলা ফটো উপলব্ধ	WB/34/239/588522



301	WB/34/239/588238	ফটো উপলব্ধ	302	FTZ1495878	ফটো উপলব্ধ	303	XWK1462365	ফটো উপলব্ধ
নাম : নীলকমল মাহাত পিতার নাম: চাষা মাহাত বাড়ির নং : n0079 বয়স : 89 লিঙ্গ : পুরুষ			নাম : হৃদয় মাহাত পিতার নাম: যজ্ঞেশ্বর মাহাত বাড়ির নং : n0078 বয়স : 47 লিঙ্গ : পুরুষ			নাম : জ্যোতিলাল মাহাত পিতার নাম: বৃধু মাহাত বাড়ির নং : n0078 বয়স : 31 লিঙ্গ : পুরুষ		
304	WB/34/239/588185	ফটো উপলব্ধ	305	XWK1278456	ফটো উপলব্ধ	306	WB/34/239/588267	ফটো উপলব্ধ
নাম : রবিলোচন মাহাত পিতার নাম: চিনিবাস মাহাত বাড়ির নং : n0088 বয়স : 59 লিঙ্গ : পুরুষ			নাম : সঞ্জয় মাহাত পিতার নাম: মকর মাহাত বাড়ির নং : n0088 বয়স : 35 লিঙ্গ : পুরুষ			নাম : পরিবালা মাহাত স্বামীর নাম: মকর মাহাত বাড়ির নং : n0088 বয়স : 56 লিঙ্গ : মহিলা		
307	WB/34/239/588154	ফটো উপলব্ধ	308	WB/34/239/588268	ফটো উপলব্ধ	309	XWK1586031	ফটো উপলব্ধ
নাম : মকর মাহাত পিতার নাম: চিনিবাস মাহাত বাড়ির নং : n0088 বয়স : 63 লিঙ্গ : পুরুষ			নাম : ঝারুবালা মাহাত স্বামীর নাম: চিনিবাস মাহাত বাড়ির নং : n0088 বয়স : 79 লিঙ্গ : মহিলা			নাম : আকাশ মাহাত পিতার নাম: লক্ষ্মধর মাহাত বাড়ির নং : n0087 বয়স : 31 লিঙ্গ : পুরুষ		
310	XWK1462381	ফটো উপলব্ধ	311	FTZ3036902	ফটো উপলব্ধ	312	XWK2120715	ফটো উপলব্ধ
নাম : বিকাশ চন্দ্র মাহাত পিতার নাম: পিয়ন চন্দ্র মাহাত বাড়ির নং : n0087 বয়স : 31 লিঙ্গ : পুরুষ			নাম : আমতী মাহাত স্বামীর নাম: মথন চন্দ্র মাহাত বাড়ির নং : n0087 বয়স : 35 লিঙ্গ : মহিলা			নাম : মথন চন্দ্র মাহাত পিতার নাম: পশুপতি মাহাত বাড়ির নং : n0087 বয়স : 49 লিঙ্গ : পুরুষ		
313	XWK0001321	ফটো উপলব্ধ	314	FTZ0876094	ফটো উপলব্ধ	315	WB/34/239/588258	ফটো উপলব্ধ
নাম : চিন্তামনি মাহাত স্বামীর নাম: অজিত প্রসাদ মাহাত বাড়ির নং : n0087 বয়স : 38 লিঙ্গ : মহিলা			নাম : অজিত প্রসাদ মাহাত পিতার নাম: পশুপতি মাহাত বাড়ির নং : n0087 বয়স : 58 লিঙ্গ : পুরুষ			নাম : মালতী মাহাত স্বামীর নাম: পিয়নচন্দ্র মাহাত বাড়ির নং : n0087 বয়স : 56 লিঙ্গ : মহিলা		
316	XWK2515229	ফটো উপলব্ধ	317	WB/34/239/588249	ফটো উপলব্ধ	318	WB/34/239/588538	ফটো উপলব্ধ
নাম : পিওন চন্দ্র মাহাত পিতার নাম: পশুপতি মাহাত বাড়ির নং : n0087 বয়স : 65 লিঙ্গ : পুরুষ			নাম : ভবানী মাহাত স্বামীর নাম: লক্ষ্মধর মাহাত বাড়ির নং : n0087 বয়স : 63 লিঙ্গ : মহিলা			নাম : লক্ষ্মধর মাহাত পিতার নাম: পশুপতি মাহাত বাড়ির নং : n0087 বয়স : 69 লিঙ্গ : পুরুষ		
319	WB/34/239/588259	ফটো উপলব্ধ	320	FTZ2991594	ফটো উপলব্ধ	321	FTZ2157527	ফটো উপলব্ধ
নাম : রসনী মাহাত স্বামীর নাম: পশুপতি মাহাত বাড়ির নং : n0087 বয়স : 96 লিঙ্গ : মহিলা			নাম : লক্ষ্মীপ্রিয়া মাহাত স্বামীর নাম: সন্তোষ মাহাত বাড়ির নং : n0086 বয়স : 39 লিঙ্গ : মহিলা			নাম : সীতা মাহাত স্বামীর নাম: তরনীসেন মাহাত বাড়ির নং : n0030 বয়স : 53 লিঙ্গ : মহিলা		
322	FTZ2742989	ফটো উপলব্ধ	323	XWK1278431	ফটো উপলব্ধ	324	WB/34/239/588428	ফটো উপলব্ধ
নাম : বিকাশ মাহাত পিতার নাম: ভীষ্মদেব মাহাত বাড়ির নং : n0030 বয়স : 39 লিঙ্গ : পুরুষ			নাম : দুঃখভঞ্জন মাহাত পিতার নাম: নীলকমল মাহাত বাড়ির নং : n0198 বয়স : 35 লিঙ্গ : পুরুষ			নাম : চন্দ্রমোহন মাহাত পিতার নাম: নিমাই মাহাত বাড়ির নং : n0024 বয়স : 69 লিঙ্গ : পুরুষ		
325	WB/34/239/588001	ফটো উপলব্ধ	326	FTZ0876300	ফটো উপলব্ধ	327	XWK1711324	ফটো উপলব্ধ
নাম : বৃন্দাবন মাহাত পিতার নাম: নিমাই মাহাত বাড়ির নং : n0024 বয়স : 66 লিঙ্গ : পুরুষ			নাম : পিয়ারী মাহাত স্বামীর নাম: বৃন্দাবন মাহাত বাড়ির নং : n0024 বয়স : 61 লিঙ্গ : মহিলা			নাম : অনির্বান মাহাত পিতার নাম: বৃন্দাবন মাহাত বাড়ির নং : n0024 বয়স : 29 লিঙ্গ : পুরুষ		
328	XWK1278928	ফটো উপলব্ধ	329	XWK1462357	ফটো উপলব্ধ	330	FTZ0876185	ফটো উপলব্ধ
নাম : লেড মাঝি পিতার নাম: খোঁকা মাঝি বাড়ির নং : n0024 বয়স : 35 লিঙ্গ : পুরুষ			নাম : গুরুবারী মাঝি স্বামীর নাম: লেড মাঝি বাড়ির নং : n0024 বয়স : 31 লিঙ্গ : মহিলা			নাম : বিনতা মাহাত স্বামীর নাম: মনিন্দ্র মাহাত বাড়ির নং : n0025 বয়স : 71 লিঙ্গ : মহিলা		



331	WB/34/239/588250	ফটো উপলব্ধ	332	WB/34/239/588466	ফটো উপলব্ধ	333	FTZ2157691	ফটো উপলব্ধ
নাম : বানেশ্বর মাহাত পিতার নাম: মনিন্দ্র মাহাত বাড়ির নং : n0025 বয়স : 53 লিঙ্গ : পুরুষ			নাম : সরস্বতী মাহাত স্বামীর নাম: বানেশ্বর মাহাত বাড়ির নং : n0025 বয়স : 51 লিঙ্গ : মহিলা			নাম : সুভাষচন্দ্র মাহাত পিতার নাম: মনিন্দ্র মাহাত বাড়ির নং : n0025 বয়স : 43 লিঙ্গ : পুরুষ		
334	XWK1585959	ফটো উপলব্ধ	335	XWK2513612	ফটো উপলব্ধ	336	WB/34/239/588464	ফটো উপলব্ধ
নাম : বিরিশিঃ মাহাত পিতার নাম: রাখাল মাহাত বাড়ির নং : n0026 বয়স : 30 লিঙ্গ : পুরুষ			নাম : মহেশ্বর মাহাত পিতার নাম: দর্পনারায়ণ মাহাত বাড়ির নং : n0027 বয়স : 70 লিঙ্গ : পুরুষ			নাম : বিজলা মাহাত স্বামীর নাম: মহেশ্বর মাহাত বাড়ির নং : n0027 বয়স : 66 লিঙ্গ : মহিলা		
337	FTZ2619823	ফটো উপলব্ধ	338	FTZ2991628	ফটো উপলব্ধ	339	XWK1278936	ফটো উপলব্ধ
নাম : প্রকাশ চন্দ্র মাহাত পিতার নাম: মহেশ্বর মাহাত বাড়ির নং : n0027 বয়স : 40 লিঙ্গ : পুরুষ			নাম : মালারানী মাহাত স্বামীর নাম: প্রকাশ চন্দ্র মাহাত বাড়ির নং : n0027 বয়স : 38 লিঙ্গ : মহিলা			নাম : সুবিতা মাঝি স্বামীর নাম: লক্ষ্মধর মাঝি বাড়ির নং : n0027 বয়স : 34 লিঙ্গ : মহিলা		
340	WB/34/239/588227	ফটো উপলব্ধ	341	FTZ2619641	ফটো উপলব্ধ	342	WB/34/239/588417	ফটো উপলব্ধ
নাম : বিধান মাহাত পিতার নাম: মলিন্দ্র মাহাত বাড়ির নং : n0029 বয়স : 53 লিঙ্গ : পুরুষ			নাম : ছুটনী মাহাত স্বামীর নাম: বিধান মাহাত বাড়ির নং : n0029 বয়স : 48 লিঙ্গ : মহিলা			নাম : গোপেশ্বর মাহাত পিতার নাম: প্রসন্ন মাহাত বাড়ির নং : n0029 বয়স : 66 লিঙ্গ : পুরুষ		
343	WB/34/239/588358	ফটো উপলব্ধ	344	WB/34/239/588472	ফটো উপলব্ধ	345	WB/34/239/588324	ফটো উপলব্ধ
নাম : অবলা মাহাত স্বামীর নাম: গোপেশ্বর মাহাত বাড়ির নং : n0029 বয়স : 58 লিঙ্গ : মহিলা			নাম : অনিল মাহাত পিতার নাম: প্রসন্ন মাহাত বাড়ির নং : n0029 বয়স : 63 লিঙ্গ : পুরুষ			নাম : মমতা মাহাত স্বামীর নাম: অনিল মাহাত বাড়ির নং : n0029 বয়স : 56 লিঙ্গ : মহিলা		
346	FTZ2157519	ফটো উপলব্ধ	347	XWK1278944	ফটো উপলব্ধ	348	XWK1585868	ফটো উপলব্ধ
নাম : নীলকমল মাহাত পিতার নাম: মনিন্দ্র নাথ মাহাত বাড়ির নং : n0029 বয়স : 47 লিঙ্গ : পুরুষ			নাম : নরেন্দ্রনাথ মাঝি পিতার নাম: অজয় মাঝি বাড়ির নং : n0029 বয়স : 36 লিঙ্গ : পুরুষ			নাম : ছমলী মাঝি স্বামীর নাম: নরেন্দ্রনাথ মাঝি বাড়ির নং : n0029 বয়স : 34 লিঙ্গ : মহিলা		
349	XWK1462456	ফটো উপলব্ধ	350	WB/34/239/588113	ফটো উপলব্ধ	351	XWK0001560	ফটো উপলব্ধ
নাম : ঠাকুরদাস মাহাত পিতার নাম: অনীল চন্দ্র মাহাত বাড়ির নং : n0029 বয়স : 32 লিঙ্গ : পুরুষ			নাম : ভীষ্মনাথ মাহাত পিতার নাম: হরি মাহাত বাড়ির নং : n0030 বয়স : 66 লিঙ্গ : পুরুষ			নাম : আকাশ মাহাত পিতার নাম: ভীষ্মনাথ মাহাত বাড়ির নং : n0030 বয়স : 36 লিঙ্গ : পুরুষ		
352	FTZ0875377	ফটো উপলব্ধ	353	WB/34/239/588253	ফটো উপলব্ধ	354	XWK1278399	ফটো উপলব্ধ
নাম : অরুণ মাহাত পিতার নাম: হরি মাহাত বাড়ির নং : n0030 বয়স : 63 লিঙ্গ : পুরুষ			নাম : পতিবালা মাহাত স্বামীর নাম: অরুণ মাহাত বাড়ির নং : n0030 বয়স : 58 লিঙ্গ : মহিলা			নাম : ভাগবৎ মাহাত পিতার নাম: অরুণ মাহাত বাড়ির নং : n0030 বয়স : 35 লিঙ্গ : পুরুষ		
355	XWK1586015	ফটো উপলব্ধ	356	XWK1278951	ফটো উপলব্ধ	357	XWK1462431	ফটো উপলব্ধ
নাম : পারমনি মাহাত স্বামীর নাম: ভাগবৎ মাহাত বাড়ির নং : n0030 বয়স : 31 লিঙ্গ : মহিলা			নাম : কানু মাঝি পিতার নাম: সুরা মাঝি বাড়ির নং : n0030 বয়স : 34 লিঙ্গ : পুরুষ			নাম : হীরালাল মাহাত পিতার নাম: অরুণ চন্দ্র মাহাত বাড়ির নং : n0030 বয়স : 31 লিঙ্গ : পুরুষ		
358	WB/34/239/588175	ফটো উপলব্ধ	359	WB/34/239/588132	ফটো উপলব্ধ	360	FTZ2157618	ফটো উপলব্ধ
নাম : গঙ্গাধর মাহাত পিতার নাম: মাধবচন্দ্র মাহাত বাড়ির নং : n0031 বয়স : 76 লিঙ্গ : পুরুষ			নাম : দুঃখভঞ্জন মাহাত পিতার নাম: গঙ্গাধর মাহাত বাড়ির নং : n0031 বয়স : 51 লিঙ্গ : পুরুষ			নাম : গান্ধারী মাহাত স্বামীর নাম: দুঃখভঞ্জন মাহাত বাড়ির নং : n0031 বয়স : 48 লিঙ্গ : মহিলা		



361 নাম : হারাদন মাহাত পিতার নাম: রবি মাহাত বাড়ির নং : n0032 বয়স : 56 লিঙ্গ : পুরুষ	FTZ0876474 ফটো উপলব্ধ	362 নাম : মালাবতী মাহাত স্বামীর নাম: হারাদন মাহাত বাড়ির নং : n0032 বয়স : 53 লিঙ্গ : মহিলা	WB/34/239/588343 ফটো উপলব্ধ	363 নাম : ভজহরি মাহাত পিতার নাম: রবি মাহাত বাড়ির নং : n0032 বয়স : 49 লিঙ্গ : পুরুষ	WB/34/239/588415 ফটো উপলব্ধ
364 নাম : চম্পা বতী মাহাত স্বামীর নাম: অরুণ মাহাত বাড়ির নং : n0089 বয়স : 38 লিঙ্গ : মহিলা	FTZ3036910 ফটো উপলব্ধ	365 নাম : মালতী মাহাত স্বামীর নাম: গোপালচন্দ্র মাহাত বাড়ির নং : n0090 বয়স : 66 লিঙ্গ : মহিলা	WB/34/239/588264 ফটো উপলব্ধ	366 নাম : অবতার মাহাত পিতার নাম: গোপাল চন্দ্র মাহাত বাড়ির নং : n0090 বয়স : 43 লিঙ্গ : পুরুষ	FTZ1475565 ফটো উপলব্ধ
367 নাম : ভানু মাহাত স্বামীর নাম: অবতার মাহাত বাড়ির নং : n0090 বয়স : 36 লিঙ্গ : মহিলা	XWK1585892 ফটো উপলব্ধ	368 নাম : নেবুলা মাহাত স্বামীর নাম: খুড়কু মাহাত বাড়ির নং : n0033 বয়স : 71 লিঙ্গ : মহিলা	WB/34/239/588136 ফটো উপলব্ধ	369 নাম : অর্জুন মাহাত পিতার নাম: খুড়কু মাহাত বাড়ির নং : n0033 বয়স : 41 লিঙ্গ : পুরুষ	FTZ2924108 ফটো উপলব্ধ
370 নাম : রেবতি বালা মাহাত স্বামীর নাম: অর্জুন মাহাত বাড়ির নং : n0033 বয়স : 36 লিঙ্গ : মহিলা	XWK1371210 ফটো উপলব্ধ	371 নাম : দিলীপ মাহাত পিতার নাম: শম্ভু মাহাত বাড়ির নং : n0035 বয়স : 59 লিঙ্গ : পুরুষ	WB/34/239/588420 ফটো উপলব্ধ	372 নাম : সাফা মাহাত স্বামীর নাম: দিলীপ মাহাত বাড়ির নং : n0035 বয়স : 53 লিঙ্গ : মহিলা	WB/34/239/588357 ফটো উপলব্ধ
373 নাম : মিঠুন চন্দ্র মাহাত পিতার নাম: দিলীপ মাহাত বাড়ির নং : n0035 বয়স : 31 লিঙ্গ : পুরুষ	XWK1585967 ফটো উপলব্ধ	374 নাম : সুরেশ মাহাত পিতার নাম: দিলীপ কুমার মাহাত বাড়ির নং : n0035 বয়স : 30 লিঙ্গ : পুরুষ	XWK1585934 ফটো উপলব্ধ	375 নাম : পরেশনাথ মাহাত মায়ের নাম: ইচ্ছামনী মাহাত বাড়ির নং : n0036 বয়স : 31 লিঙ্গ : পুরুষ	XWK1462415 ফটো উপলব্ধ
376 নাম : বুদ্ধেশ্বর মাহাত পিতার নাম: মতিলাল মাহাত বাড়ির নং : n0037 বয়স : 68 লিঙ্গ : পুরুষ	WB/34/239/588018 ফটো উপলব্ধ	377 নাম : ভাবী মাহাত স্বামীর নাম: বুদ্ধেশ্বর মাহাত বাড়ির নং : n0037 বয়স : 61 লিঙ্গ : মহিলা	WB/34/239/588355 ফটো উপলব্ধ	378 নাম : রামকৃষ্ণ মাহাত পিতার নাম: বুদ্ধেশ্বর মাহাত বাড়ির নং : n0037 বয়স : 38 লিঙ্গ : পুরুষ	FTZ2991636 ফটো উপলব্ধ
379 নাম : জ্যোৎস্না মাহাত স্বামীর নাম: রামকৃষ্ণ মাহাত বাড়ির নং : n0037 বয়স : 30 লিঙ্গ : মহিলা	XWK1585942 ফটো উপলব্ধ	380 নাম : সিনাথ মাহাত পিতার নাম: ঘল্টু মাহাত বাড়ির নং : n0038 বয়স : 48 লিঙ্গ : পুরুষ	FTZ2157584 ফটো উপলব্ধ	381 নাম : শিবানী মাহাত স্বামীর নাম: সিনাথ মাহাত বাড়ির নং : n0038 বয়স : 48 লিঙ্গ : মহিলা	FTZ2157592 ফটো উপলব্ধ
382 নাম : মনসারাম মাহাত পিতার নাম: ঘল্টু মাহাত বাড়ির নং : n0038 বয়স : 39 লিঙ্গ : পুরুষ	FTZ2621233 ফটো উপলব্ধ	383 নাম : সরথী মাহাত স্বামীর নাম: মনসারাম মাহাত বাড়ির নং : n0038 বয়স : 34 লিঙ্গ : মহিলা	XWK1371137 ফটো উপলব্ধ	384 নাম : খাদুবালা মাহাত স্বামীর নাম: বুদ্ধেশ্বর মাহাত বাড়ির নং : n0038 বয়স : 71 লিঙ্গ : মহিলা	WB/34/239/588347 ফটো উপলব্ধ
385 নাম : জাগরন মাহাত পিতার নাম: খল্টু মাহাত বাড়ির নং : n0038 বয়স : 53 লিঙ্গ : পুরুষ	WB/34/239/588407 ফটো উপলব্ধ	386 নাম : শঙ্করী মাহাত স্বামীর নাম: জাগরন মাহাত বাড়ির নং : n0038 বয়স : 46 লিঙ্গ : মহিলা	FTZ2157600 ফটো উপলব্ধ	387 নাম : সঞ্চিতা মাহাত স্বামীর নাম: আনন্দ মাহাত বাড়ির নং : n0045 বয়স : 61 লিঙ্গ : মহিলা	WB/34/239/588218 ফটো উপলব্ধ
388 নাম : মাহাদেব মাহাত পিতার নাম: আনন্দ মাহাত বাড়ির নং : n0045 বয়স : 30 লিঙ্গ : পুরুষ	XWK1585975 ফটো উপলব্ধ	389 নাম : বঙ্কবিহারী মাহাত পিতার নাম: সুস্মত মাহাত বাড়ির নং : n0070 বয়স : 81 লিঙ্গ : পুরুষ	WB/34/239/588165 ফটো উপলব্ধ	390 নাম : খাঁদি মাহাত স্বামীর নাম: বঙ্কবিহারী মাহাত বাড়ির নং : n0070 বয়স : 73 লিঙ্গ : মহিলা	WB/34/239/588141 ফটো উপলব্ধ



391	WB/34/239/588426	নাম : ডাক্তার মাহাত পিতার নাম: বঙ্কবিহারী মাহাত বাড়ির নং : n0070 বয়স : 56 লিঙ্গ : পুরুষ	ফটো উপলব্ধ	392	WB/34/239/588138	নাম : আদরী মাহাত স্বামীর নাম: ডাক্তার মাহাত বাড়ির নং : n0070 বয়স : 53 লিঙ্গ : মহিলা	ফটো উপলব্ধ	393	XWK1586007	নাম : ফটিক চন্দ্র মাহাত পিতার নাম: ডাক্তার মাহাত বাড়ির নং : n0070 বয়স : 31 লিঙ্গ : পুরুষ	ফটো উপলব্ধ
394	FTZ2157675	নাম : ধনঞ্জয় মাহাত পিতার নাম: বাঁকু মাহাত বাড়ির নং : n0070 বয়স : 48 লিঙ্গ : পুরুষ	ফটো উপলব্ধ	395	WB/34/239/588232	নাম : নীলকমল মাহাত পিতার নাম: গৌড় মাহাত বাড়ির নং : n0075 বয়স : 81 লিঙ্গ : পুরুষ	ফটো উপলব্ধ	396	WB/34/239/588261	নাম : অচলা মাহাত স্বামীর নাম: নীলকমল মাহাত বাড়ির নং : n0075 বয়স : 76 লিঙ্গ : মহিলা	ফটো উপলব্ধ
397	FTZ0875757	নাম : সিমন্তু মাহাত পিতার নাম: নীলকমল মাহাত বাড়ির নং : n0075 বয়স : 49 লিঙ্গ : পুরুষ	ফটো উপলব্ধ	398	FTZ2991602	নাম : ভাদু মাহাত স্বামীর নাম: ছুটু নাথ মাহাত বাড়ির নং : n0075 বয়স : 37 লিঙ্গ : মহিলা	ফটো উপলব্ধ	399	XWK1016443	নাম : স্বর্ন মাহাত স্বামীর নাম: সীমন্তু মাহাত বাড়ির নং : n0075 বয়স : 35 লিঙ্গ : মহিলা	ফটো উপলব্ধ
400	WB/34/239/588517	নাম : বানেশ্বর মাহাত পিতার নাম: দেবু মাহাত বাড়ির নং : n0076 বয়স : 66 লিঙ্গ : পুরুষ	ফটো উপলব্ধ	401	FTZ3036977	নাম : বসন্ত মাহাত পিতার নাম: বানেশ্বর মাহাত বাড়ির নং : n0076 বয়স : 38 লিঙ্গ : পুরুষ	ফটো উপলব্ধ	402	WB/34/239/588279	নাম : ফলারী মাহাত পিতার নাম: যুগল মাহাত বাড়ির নং : n0077 বয়স : 55 লিঙ্গ : পুরুষ	ফটো উপলব্ধ
403	WB/34/239/588137	নাম : কমলা মাহাত স্বামীর নাম: ফলারী মাহাত বাড়ির নং : n0077 বয়স : 51 লিঙ্গ : মহিলা	ফটো উপলব্ধ	404	XWK1371020	নাম : সন্দীপ মাহাত মায়ের নাম: লেট সৃষ্টিধর মাহাতো বাড়ির নং : n0077 বয়স : 33 লিঙ্গ : পুরুষ	ফটো উপলব্ধ	405	WB/34/239/588360	নাম : সন্তা মাহাত স্বামীর নাম: পাঁড় মাহাত বাড়ির নং : n0077 বয়স : 54 লিঙ্গ : মহিলা	ফটো উপলব্ধ
406	XWK0002402	নাম : স্বপন মাহাত পিতার নাম: পাঁড় মাহাত বাড়ির নং : n0077 বয়স : 36 লিঙ্গ : পুরুষ	ফটো উপলব্ধ	407	FTZ3036993	নাম : কল্যাণী মাহাত স্বামীর নাম: বিনোদ মাহাত বাড়ির নং : n0077 বয়স : 38 লিঙ্গ : মহিলা	ফটো উপলব্ধ	408	XWK2688067	নাম : প্রমিলা মাহাত স্বামীর নাম: যোগেশ্বর মাহাত বাড়ির নং : n0078 বয়স : 71 লিঙ্গ : মহিলা	ফটো উপলব্ধ
409	XWK2688075	নাম : বুদ্ধ মাহাত পিতার নাম: যোগেশ্বর মাহাত বাড়ির নং : n0078 বয়স : 55 লিঙ্গ : পুরুষ	ফটো উপলব্ধ	410	WB/34/239/588484	নাম : অক্ষয় মাহাত পিতার নাম: যোগেশ্বর মাহাত বাড়ির নং : n0078 বয়স : 51 লিঙ্গ : পুরুষ	ফটো উপলব্ধ	411	FTZ1476787	নাম : কাজলী মাহাত স্বামীর নাম: অক্ষয় মাহাত বাড়ির নং : n0078 বয়স : 46 লিঙ্গ : মহিলা	ফটো উপলব্ধ
412	WB/34/239/588336	নাম : লক্ষী মাহাত স্বামীর নাম: বুদ্ধ মাহাত বাড়ির নং : n0078 বয়স : 53 লিঙ্গ : মহিলা	ফটো উপলব্ধ	413	XWK1278472	নাম : রঞ্জন মাহাত পিতার নাম: গোপাল মাহাত বাড়ির নং : n0090 বয়স : 35 লিঙ্গ : পুরুষ	ফটো উপলব্ধ	414	WB/34/239/588351	নাম : কল্যাণী মাহাত স্বামীর নাম: গৌড়চন্দ্র মাহাত বাড়ির নং : n0091 বয়স : 76 লিঙ্গ : মহিলা	ফটো উপলব্ধ
415	WB/34/239/588549	নাম : দেবেন্দ্রনাথ মাহাত পিতার নাম: গৌড়চন্দ্র মাহাত বাড়ির নং : n0091 বয়স : 49 লিঙ্গ : পুরুষ	ফটো উপলব্ধ	416	FTZ3036951	নাম : শান্তিরাম মাহাত পিতার নাম: গৌড় মাহাত বাড়ির নং : n0091 বয়স : 38 লিঙ্গ : পুরুষ	ফটো উপলব্ধ	417	FTZ3036969	নাম : সুরভ মাহাত পিতার নাম: গৌড় মাহাত বাড়ির নং : n0091 বয়স : 36 লিঙ্গ : পুরুষ	ফটো উপলব্ধ
418	WB/34/239/588569	নাম : মহাবীর মাহাত পিতার নাম: সুরন্দ মাহাত বাড়ির নং : n0093 বয়স : 66 লিঙ্গ : পুরুষ	ফটো উপলব্ধ	419	FTZ1475813	নাম : মুটকা মাহাত স্বামীর নাম: মহাবীর মাহাত বাড়ির নং : n0093 বয়স : 61 লিঙ্গ : মহিলা	ফটো উপলব্ধ	420	FTZ0876441	নাম : মধুসূদন মাহাত পিতার নাম: সুরন্দ মাহাত বাড়ির নং : n0093 বয়স : 55 লিঙ্গ : পুরুষ	ফটো উপলব্ধ



421	XWK1775428	নাম : মনোজ মাহাত পিতার নাম: দশরথ মাহাত বাড়ির নং : n0086 বয়স : 28 লিঙ্গ : পুরুষ	ফটো উপলব্ধ	422	XWK1775410	নাম : পৌতম মাহাত পিতার নাম: চিত্তরঞ্জন মাহাত বাড়ির নং : n0086 বয়স : 28 লিঙ্গ : পুরুষ	ফটো উপলব্ধ	423	XWK1775360	নাম : হাবুলাল মাহাত পিতার নাম: লালমোহন মাহাত বাড়ির নং : n0098 বয়স : 28 লিঙ্গ : পুরুষ	ফটো উপলব্ধ
424	XWK2012235	নাম : নিয়তী মাহাত স্বামীর নাম: অশোক মাহাত বাড়ির নং : n0089 বয়স : 29 লিঙ্গ : মহিলা	ফটো উপলব্ধ	425	ILY1535426	নাম : গোলাপী মাহাত পিতার নাম: মঙ্গল মাহাত বাড়ির নং : n0083 বয়স : 34 লিঙ্গ : মহিলা	ফটো উপলব্ধ	426	XWK1997618	নাম : পদ্মাবতী মাহাত স্বামীর নাম: রঞ্জন মাহাত বাড়ির নং : n0090 বয়স : 26 লিঙ্গ : মহিলা	ফটো উপলব্ধ
427	XWK1997550	নাম : ধনঞ্জয় মাহাত পিতার নাম: মকর মাহাত বাড়ির নং : n0088 বয়স : 26 লিঙ্গ : পুরুষ	ফটো উপলব্ধ	428	XWK1997592	নাম : সরমা বালা মাহাত স্বামীর নাম: প্রেমানন্দ মাহাত বাড়ির নং : n0079 বয়স : 28 লিঙ্গ : মহিলা	ফটো উপলব্ধ	429	XWK1997576	নাম : উত্তরা মাহাত স্বামীর নাম: হৃদয় মাহাত বাড়ির নং : n0078 বয়স : 41 লিঙ্গ : মহিলা	ফটো উপলব্ধ
430	WB/34/239/588579	নাম : উকিল মাহাত পিতার নাম: শক্রয়ন মাহাত বাড়ির নং : n0089 বয়স : 53 লিঙ্গ : পুরুষ	ফটো উপলব্ধ	431	WB/34/239/588152	নাম : অরুণচন্দ্র মাহাত পিতার নাম: শক্রয়ন মাহাত বাড়ির নং : n0089 বয়স : 49 লিঙ্গ : পুরুষ	ফটো উপলব্ধ	432	FTZ2619690	নাম : অশোক কুমার মাহাত পিতার নাম: শক্রয়ন মাহাত বাড়ির নং : n0089 বয়স : 40 লিঙ্গ : পুরুষ	ফটো উপলব্ধ
433	XWK2381440	নাম : বিশ্বেশ্বর মাহাত পিতার নাম: বুদ্ধ মাহাত বাড়ির নং : এন0078 বয়স : 22 লিঙ্গ : পুরুষ	ফটো উপলব্ধ	434	XWK2280576	নাম : সপ্তমী মাহাত স্বামীর নাম: হীরালাল মাহাত বাড়ির নং : এন0030 বয়স : 23 লিঙ্গ : মহিলা	ফটো উপলব্ধ	435	XWK2280733	নাম : মমতা মাহাত স্বামীর নাম: আকাশ মাহাত বাড়ির নং : এন0030 বয়স : 28 লিঙ্গ : মহিলা	ফটো উপলব্ধ
436	XWK2274439	নাম : জবারানী মাহাত স্বামীর নাম: জ্যোতিলাল মাহাত বাড়ির নং : এন0078 বয়স : 24 লিঙ্গ : মহিলা	ফটো উপলব্ধ	437	XWK2274827	নাম : সুমারী মাঝি স্বামীর নাম: মনোরঞ্জন মাঝি বাড়ির নং : এন0073 বয়স : 25 লিঙ্গ : মহিলা	ফটো উপলব্ধ	438	XWK2251510	নাম : উত্তম মাহাত পিতার নাম: বানেশ্বর মাহাত বাড়ির নং : এন0025 বয়স : 23 লিঙ্গ : পুরুষ	ফটো উপলব্ধ
439	XWK2251528	নাম : কাঞ্চন মাহাত পিতার নাম: বিদ্যাসাগর মাহাত বাড়ির নং : এন0080 বয়স : 23 লিঙ্গ : পুরুষ	ফটো উপলব্ধ	440	XWK2274660	নাম : আশা মাহাত স্বামীর নাম: গণেশ মাহাত বাড়ির নং : না 0097 বয়স : 23 লিঙ্গ : মহিলা	ফটো উপলব্ধ	441	XWK2251536	নাম : প্রকাশ চন্দ্র মাহাত পিতার নাম: পিয়ন চন্দ্র মাহাত বাড়ির নং : এন0087 বয়স : 24 লিঙ্গ : পুরুষ	ফটো উপলব্ধ
442	XWK2381382	নাম : জগদীশ মাহাত পিতার নাম: দুখারনজান মাহাত বাড়ির নং : এন0031 বয়স : 22 লিঙ্গ : পুরুষ	ফটো উপলব্ধ	443	XWK2344356	নাম : তারাপদ মাহাত পিতার নাম: করমচাঁদ মাহাত বাড়ির নং : এন0089 বয়স : 22 লিঙ্গ : পুরুষ	ফটো উপলব্ধ	444	XWK2344364	নাম : প্রতিমা মাহাত পিতার নাম: ভীস্মদেব মাহাত বাড়ির নং : এন0079 বয়স : 23 লিঙ্গ : মহিলা	ফটো উপলব্ধ
445	XWK2360451	নাম : সরস্বতী মাহাত পিতার নাম: লম্বোদার মাহাত বাড়ির নং : এন0087 বয়স : 25 লিঙ্গ : মহিলা	ফটো উপলব্ধ	446	XWK2360469	নাম : সিখা মাহাত স্বামীর নাম: বিকাশ চন্দ্র মাহাত বাড়ির নং : এন0087 বয়স : 23 লিঙ্গ : মহিলা	ফটো উপলব্ধ	447	XWK2360568	নাম : পতিতপবন মাহাত পিতার নাম: রাখল মাহাত বাড়ির নং : এন0026 বয়স : 22 লিঙ্গ : পুরুষ	ফটো উপলব্ধ
448	WIT1940766	নাম : সন্ধ্যারানী মাহাত স্বামীর নাম: সুরেশ মাহাত বাড়ির নং : এন0035 বয়স : 25 লিঙ্গ : মহিলা	ফটো উপলব্ধ	449	XWK2451037	নাম : উদিতা মাহাত পিতার নাম: ধরনী ধর মাহাত বাড়ির নং : এন0079 বয়স : 21 লিঙ্গ : মহিলা	ফটো উপলব্ধ	450	XWK2451250	নাম : ভূষণ মাহাত পিতার নাম: ফ.লারী মাহাত বাড়ির নং : এন0077 বয়স : 21 লিঙ্গ : পুরুষ	ফটো উপলব্ধ



451 নাম : পুষ্পা মাহাত পিতার নাম: গুরুপদ মাহাত বাড়ির নং : এন0079 বয়স : 21 লিঙ্গ : মহিলা	XWK2451151 ফটো উপলব্ধ	452 নাম : বংশি মাহাত পিতার নাম: মধুসূদন মাহাত বাড়ির নং : এন0093 বয়স : 21 লিঙ্গ : পুরুষ	XWK2451128 ফটো উপলব্ধ	453 নাম : রেখা মাহাত স্বামীর নাম: উত্তম কুমার মাহাত বাড়ির নং : এন0086 বয়স : 24 লিঙ্গ : মহিলা	XWK2360501 ফটো উপলব্ধ
454 নাম : তুলসীরাম মাহাত পিতার নাম: শান্তিপদ মাহাত বাড়ির নং : এন0098 বয়স : 22 লিঙ্গ : পুরুষ	XWK2360519 ফটো উপলব্ধ	455 নাম : সঙ্গীতা মাহাত স্বামীর নাম: তপন চন্দ্র মহতো বাড়ির নং : n0089 বয়স : 29 লিঙ্গ : মহিলা	XWK1775493 ফটো উপলব্ধ	456 নাম : বৃধনী মাহাত স্বামীর নাম: ভীষ্মানাথ মাহাত বাড়ির নং : n0030 বয়স : 64 লিঙ্গ : মহিলা	XWK2420347 ফটো উপলব্ধ
457 নাম : সাফা মাহাত পিতার নাম: অক্ষয় মাহাত বাড়ির নং : নং078 বয়স : 27 লিঙ্গ : মহিলা	XWK2022457 ফটো উপলব্ধ	458 নাম : শিবানী মাহাত স্বামীর নাম: দীপক কুমার মাহাত বাড়ির নং : নং073 বয়স : 29 লিঙ্গ : মহিলা	IAP1649169 ফটো উপলব্ধ	459 নাম : প্রদীপ মাহাত পিতার নাম: লস্কোদর মাহাত বাড়ির নং : নং100 বয়স : 25 লিঙ্গ : পুরুষ	XWK2111003 ফটো উপলব্ধ
460 নাম : ছুটনাথ মাহাত পিতার নাম: নীলকমল মাহাত বাড়ির নং : n0075 বয়স : 46 লিঙ্গ : পুরুষ	FTZ1477165 ফটো উপলব্ধ	461 নাম : বিশ্বনাথ মাহাত পিতার নাম: করমচাঁদ মাহাত বাড়ির নং : এন0089 বয়স : 26 লিঙ্গ : পুরুষ	XWK2143022 ফটো উপলব্ধ	462 নাম : সুভাষ চন্দ্র মাহাত পিতার নাম: রঙ্গলাল মাহাত বাড়ির নং : n0083 বয়স : 40 লিঙ্গ : পুরুষ	FTZ1477264 ফটো উপলব্ধ
463 নাম : রাখাল মাহাত পিতার নাম: দর্প মাহাত বাড়ির নং : n0026 বয়স : 58 লিঙ্গ : পুরুষ	XWK2151835 ফটো উপলব্ধ	464 নাম : লস্কোদর মাহাত পিতার নাম: চিনিবাস মাহাত বাড়ির নং : n0088 বয়স : 52 লিঙ্গ : পুরুষ	XWK2157063 ফটো উপলব্ধ	465 নাম : রাজীব মাহাত পিতার নাম: তরণী মাহাত বাড়ির নং : পাঞ্জুনবেড়া বয়স : 27 লিঙ্গ : পুরুষ	XWK2155174 ফটো উপলব্ধ
466 নাম : কবিতা মাহাত স্বামীর নাম: লস্কোদর মাহাত বাড়ির নং : n0088 বয়স : 33 লিঙ্গ : মহিলা	XWK1278464 ফটো উপলব্ধ	467 নাম : টুসু মাহাত স্বামীর নাম: রাখাল মাহাত বাড়ির নং : n0026 বয়স : 55 লিঙ্গ : মহিলা	XWK2151892 ফটো উপলব্ধ	468 নাম : লক্ষ্মী মাহাত স্বামীর নাম: বিরিষিঃ মাহাত বাড়ির নং : এন0026 বয়স : 24 লিঙ্গ : মহিলা	XWK2526325 ফটো উপলব্ধ
469 নাম : বৈকুণ্ঠ মাহাত পিতার নাম: দয়োধন মাহাত বাড়ির নং : n0095 বয়স : 24 লিঙ্গ : পুরুষ	XWK2178481 ফটো উপলব্ধ	470 নাম : ভোলানাথ মাহাত পিতার নাম: গোপেশ্বর মাহাত বাড়ির নং : n0029 বয়স : 26 লিঙ্গ : পুরুষ	XWK2190684 ফটো উপলব্ধ	471 নাম : ফুলচাঁদ মাহাত মায়ের নাম: সঞ্জিতা মাহাত বাড়ির নং : n0045 বয়স : 26 লিঙ্গ : পুরুষ	XWK2190775 ফটো উপলব্ধ
472 নাম : সবিতা মাহাত স্বামীর নাম: হেমন্ত মাহাত বাড়ির নং : n0100 বয়স : 25 লিঙ্গ : মহিলা	XWK2190726 ফটো উপলব্ধ	473 নাম : বিজয় মাহাত পিতার নাম: যোগেশ্বর মাহাত বাড়ির নং : n0078 বয়স : 49 লিঙ্গ : পুরুষ	XWK2142677 ফটো উপলব্ধ	474 নাম : সত্য মাহাত স্বামীর নাম: বিজয় মাহাত বাড়ির নং : n0078 বয়স : 43 লিঙ্গ : মহিলা	FTZ2621241 ফটো উপলব্ধ
475 নাম : বন্দনা মাহাত স্বামীর নাম: সৃষ্টিধর মাহাত বাড়ির নং : n0077 বয়স : 59 লিঙ্গ : মহিলা	XWK2227460 ফটো উপলব্ধ	476 নাম : তপন চন্দ্র মাহাত পিতার নাম: শক্রয় মাহাত বাড়ির নং : n0089 বয়স : 42 লিঙ্গ : পুরুষ	FTZ2159143 ফটো উপলব্ধ	477 নাম : অর্ডিজিৎ মাহাত পিতার নাম: উকিল চন্দ্র মাহাত বাড়ির নং : এন0089 বয়স : 21 লিঙ্গ : পুরুষ	XWK2588051 ফটো উপলব্ধ
478 নাম : পার্বতী মাহাত স্বামীর নাম: সৌতম মাহাত বাড়ির নং : এন0086 বয়স : 23 লিঙ্গ : মহিলা	XWK2235620 ফটো উপলব্ধ	479 নাম : মল্লিকা মাহাত স্বামীর নাম: মনোজ মাহাত বাড়ির নং : এন0086 বয়স : 21 লিঙ্গ : মহিলা	XWK2554244 ফটো উপলব্ধ	480 নাম : সমাপ্তী মাহাত স্বামীর নাম: সঞ্জয় মাহাত বাড়ির নং : এন0088 বয়স : 23 লিঙ্গ : মহিলা	XWK2235638 ফটো উপলব্ধ



481 নাম : সঙ্গীতা মাহাত স্বামীর নাম: রামনাথ মাহাত বাড়ির নং : এন0084 বয়স : 23 লিঙ্গ : মহিলা	XWK2235588 ফটো উপলব্ধ	482 নাম : চপলা মাহাত পিতার নাম: পশুপতি মাহাত বাড়ির নং : এন0094 বয়স : 30 লিঙ্গ : মহিলা	XWI1438704 ফটো উপলব্ধ	483 নাম : বিশ্বজিৎ মাহাত পিতার নাম: দুঃখভঞ্জন মাহাত বাড়ির নং : n0031 বয়স : 24 লিঙ্গ : পুরুষ	XWK2190742 ফটো উপলব্ধ
484 নাম : পবন মাহাত পিতার নাম: দুর্য়োধন মাহাত বাড়ির নং : n0095 বয়স : 24 লিঙ্গ : পুরুষ	XWK2178499 ফটো উপলব্ধ	485 নাম : পৌতম মাহাত পিতার নাম: বানেশ্বর মাহাত বাড়ির নং : n0025 বয়স : 24 লিঙ্গ : পুরুষ	XWK2190700 ফটো উপলব্ধ	486 নাম : মঞ্জলী মাহাত পিতার নাম: নীলকলম মাহাত বাড়ির নং : নং079 বয়স : 53 লিঙ্গ : মহিলা	XWK2022382 ফটো উপলব্ধ
487 নাম : দুলালী মাঝি স্বামীর নাম: লবীন মাঝি বাড়ির নং : n0073 বয়স : 61 লিঙ্গ : মহিলা	WB/34/239/588043 ফটো উপলব্ধ	488 নাম : লহোদর মাহাত পিতার নাম: রসরাজ মাহাত বাড়ির নং : n0100 বয়স : 66 লিঙ্গ : পুরুষ	WB/34/239/588503 ফটো উপলব্ধ	489 নাম : হেমন্ত মাহাত পিতার নাম: লহোদর মাহাত বাড়ির নং : n0100 বয়স : 37 লিঙ্গ : পুরুষ	XWK1278514 ফটো উপলব্ধ
490 নাম : বিনোদ মাহাত পিতার নাম: যোগেশ্বর মাহাত বাড়ির নং : n0108 বয়স : 44 লিঙ্গ : পুরুষ	FTZ2157774 ফটো উপলব্ধ	491 নাম : নিত্যানন্দ মাহাত পিতার নাম: মুকুলীধর মাহাত বাড়ির নং : n0109 বয়স : 42 লিঙ্গ : পুরুষ	FTZ2157766 ফটো উপলব্ধ	492 নাম : নীরুপমা মাহাত স্বামীর নাম: নিত্যানন্দ মাহাত বাড়ির নং : n0109 বয়স : 33 লিঙ্গ : মহিলা	XWK1462449 ফটো উপলব্ধ
493 নাম : রূপালী মাহাত স্বামীর নাম: রাজীব মাহাত বাড়ির নং : n0030 বয়স : 22 লিঙ্গ : মহিলা	XWK2560902 ফটো উপলব্ধ	494 নাম : উর্বশী মাহাত স্বামীর নাম: ধরনী মাহাত বাড়ির নং : n0113 বয়স : 56 লিঙ্গ : মহিলা	WB/34/239/588523 ফটো উপলব্ধ	495 নাম : মানিক চন্দ্র মাহাত পিতার নাম: মধুসূদন মাহাত বাড়ির নং : n0093 বয়স : 30 লিঙ্গ : পুরুষ	XWK1585900 ফটো উপলব্ধ
496 নাম : দৈবকি মাহাত স্বামীর নাম: মধুসূদন মাহাত বাড়ির নং : n0093 বয়স : 51 লিঙ্গ : মহিলা	FTZ0876458 ফটো উপলব্ধ	497 নাম : মুকুলী মাহাত পিতার নাম: ভূতনাথ মাহাত বাড়ির নং : n0094 বয়স : 76 লিঙ্গ : পুরুষ	WB/34/239/588246 ফটো উপলব্ধ	498 নাম : সুভদ্রা মাহাত স্বামীর নাম: মুকুলী মাহাত বাড়ির নং : n0094 বয়স : 71 লিঙ্গ : মহিলা	WB/34/239/588283 ফটো উপলব্ধ
499 নাম : মানিক চন্দ্র মাহাত পিতার নাম: মুকুলীধর মাহাত বাড়ির নং : n0094 বয়স : 32 লিঙ্গ : পুরুষ	XWK1371053 ফটো উপলব্ধ	500 নাম : দুর্য়োধন মাহাত পিতার নাম: ভূতনাথ মাহাত বাড়ির নং : n0095 বয়স : 66 লিঙ্গ : পুরুষ	WB/34/239/588009 ফটো উপলব্ধ	501 নাম : সুন্দরী মাহাত স্বামীর নাম: দুর্য়োধন মাহাত বাড়ির নং : n0095 বয়স : 61 লিঙ্গ : মহিলা	WB/34/239/588099 ফটো উপলব্ধ
502 নাম : শিবচরন মাহাত পিতার নাম: দুর্য়োধন মাহাত বাড়ির নং : n0095 বয়স : 40 লিঙ্গ : পুরুষ	FTZ2742971 ফটো উপলব্ধ	503 নাম : সত্যিকর্ষ মাহাত পিতার নাম: দুর্য়োধন মাহাত বাড়ির নং : এন0095 বয়স : 21 লিঙ্গ : পুরুষ	XWK2550010 ফটো উপলব্ধ	504 নাম : সাধরী মাঝি স্বামীর নাম: আখনু মাঝি বাড়ির নং : n0096 বয়স : 71 লিঙ্গ : মহিলা	WB/34/239/588201 ফটো উপলব্ধ
505 নাম : বৃন্দাবন মাহাত পিতার নাম: ভূতনাথ মাহাত বাড়ির নং : n0096 বয়স : 71 লিঙ্গ : পুরুষ	WB/34/239/588518 ফটো উপলব্ধ	506 নাম : গানু মাহাত স্বামীর নাম: বৃন্দাবন মাহাত বাড়ির নং : n0096 বয়স : 63 লিঙ্গ : মহিলা	WB/34/239/588248 ফটো উপলব্ধ	507 নাম : রামপদ মাহাত পিতার নাম: বৃন্দাবন মাহাত বাড়ির নং : n0096 বয়স : 40 লিঙ্গ : পুরুষ	FTZ2621274 ফটো উপলব্ধ
508 নাম : অনিমা মাহাত স্বামীর নাম: রামপদ মাহাত বাড়ির নং : n0096 বয়স : 32 লিঙ্গ : মহিলা	XWK1371079 ফটো উপলব্ধ	509 নাম : শতদল মাহাত স্বামীর নাম: গঙ্গাধর মাহাত বাড়ির নং : n0097 বয়স : 63 লিঙ্গ : মহিলা	WB/34/239/588409 ফটো উপলব্ধ	510 নাম : দুঃখনী মাহাত স্বামীর নাম: গঙ্গাধর মাহাত বাড়ির নং : n0097 বয়স : 62 লিঙ্গ : মহিলা	FTZ0875641 ফটো উপলব্ধ



511 নাম : ভোলানাথ মাহাত পিতার নাম: গঙ্গাধর মাহাত বাড়ির নং : n0097 বয়স : 48 লিঙ্গ : পুরুষ	FTZ2619716 ফটো উপলব্ধ	512 নাম : অষ্টমী মাহাত স্বামীর নাম: ভোলানাথ মাহাত বাড়ির নং : n0097 বয়স : 44 লিঙ্গ : মহিলা	FTZ2619724 ফটো উপলব্ধ	513 নাম : হলধর মাহাত পিতার নাম: গঙ্গাধর মাহাত বাড়ির নং : n0097 বয়স : 47 লিঙ্গ : পুরুষ	FTZ2619732 ফটো উপলব্ধ
514 নাম : জানকি মাহাত স্বামীর নাম: হলধর মাহাত বাড়ির নং : n0097 বয়স : 40 লিঙ্গ : মহিলা	FTZ3036944 ফটো উপলব্ধ	515 নাম : গনেশ মাহাত পিতার নাম: গঙ্গাধর মাহাত বাড়ির নং : n0097 বয়স : 44 লিঙ্গ : পুরুষ	FTZ2742963 ফটো উপলব্ধ	516 নাম : কার্তিক মাহাত পিতার নাম: গঙ্গাধর মাহাত বাড়ির নং : n0097 বয়স : 40 লিঙ্গ : পুরুষ	FTZ2619757 ফটো উপলব্ধ
517 নাম : মনসারাম মাহাত পিতার নাম: গঙ্গাধর মাহাত বাড়ির নং : n0097 বয়স : 36 লিঙ্গ : পুরুষ	FTZ3036928 ফটো উপলব্ধ	518 নাম : সুনিতা গোপ স্বামীর নাম: কার্তিক গোপ বাড়ির নং : n0097 বয়স : 34 লিঙ্গ : মহিলা	XWK1279033 ফটো উপলব্ধ	519 নাম : সাধন মাহাত পিতার নাম: ভোলানাথ মাহাত বাড়ির নং : এন0097 বয়স : 21 লিঙ্গ : পুরুষ	XWK2550028 ফটো উপলব্ধ
520 নাম : উপেন্দ্রনাথ মাহাত পিতার নাম: উমেশচন্দ্র মাহাত বাড়ির নং : n0098 বয়স : 66 লিঙ্গ : পুরুষ	WB/34/239/588205 ফটো উপলব্ধ	521 নাম : গম্ভীর মাহাত পিতার নাম: উপেন্দ্রনাথ মাহাত বাড়ির নং : n0098 বয়স : 48 লিঙ্গ : পুরুষ	FTZ2619666 ফটো উপলব্ধ	522 নাম : রাজবালা মাহাত স্বামীর নাম: গম্ভীর মাহাত বাড়ির নং : n0098 বয়স : 39 লিঙ্গ : মহিলা	FTZ2924074 ফটো উপলব্ধ
523 নাম : অতীর মাহাত পিতার নাম: উপেন্দ্রনাথ মাহাত বাড়ির নং : n0098 বয়স : 43 লিঙ্গ : পুরুষ	FTZ2924082 ফটো উপলব্ধ	524 নাম : সুচিত্রা মাহাত স্বামীর নাম: অতীর মাহাত বাড়ির নং : n0098 বয়স : 31 লিঙ্গ : মহিলা	XWK1462399 ফটো উপলব্ধ	525 নাম : লালমোহন মাহাত পিতার নাম: উমেশ মাহাত বাড়ির নং : এন0098 বয়স : 58 লিঙ্গ : পুরুষ	WB/34/239/588168 ফটো উপলব্ধ
526 নাম : নীলমনি মাহাত স্বামীর নাম: লালমোহন মাহাত বাড়ির নং : n0098 বয়স : 53 লিঙ্গ : মহিলা	WB/34/239/588196 ফটো উপলব্ধ	527 নাম : শক্তিপদ মাহাত পিতার নাম: উপেন্দ্র নাথ মাহাত বাড়ির নং : n0098 বয়স : 49 লিঙ্গ : পুরুষ	FTZ1476209 ফটো উপলব্ধ	528 নাম : উর্মিলা মাহাত স্বামীর নাম: জনার্দন মাহাতো বাড়ির নং : এন0098 বয়স : 24 লিঙ্গ : মহিলা	XWK2540615 ফটো উপলব্ধ
529 নাম : অশ্বিনী মাহাত পিতার নাম: কন্দু মাহাত বাড়ির নং : n0099 বয়স : 55 লিঙ্গ : পুরুষ	XWK2122968 ফটো উপলব্ধ	530 নাম : ঠকুরমনি মাহাত স্বামীর নাম: অশ্বিনী মাহাত বাড়ির নং : n0099 বয়স : 50 লিঙ্গ : মহিলা	XWK2122943 ফটো উপলব্ধ	531 নাম : ললিত মাহাত স্বামীর নাম: গান্ধারী মাহাত বাড়ির নং : n0084 বয়স : 33 লিঙ্গ : পুরুষ	XWK1992957 ফটো উপলব্ধ
532 নাম : আশালতা মাহাত স্বামীর নাম: বসন্ত মাহাত বাড়ির নং : n0076 বয়স : 26 লিঙ্গ : মহিলা	XWK1997451 ফটো উপলব্ধ	533 নাম : মিনি মাহাত স্বামীর নাম: ভরত চন্দ্র মাহাত বাড়ির নং : n0088 বয়স : 27 লিঙ্গ : মহিলা	XWK1997469 ফটো উপলব্ধ	534 নাম : জনার্দন মাহাত পিতার নাম: মহাবীর মাহাত বাড়ির নং : n0093 বয়স : 26 লিঙ্গ : পুরুষ	XWK1997535 ফটো উপলব্ধ
535 নাম : মনোরঞ্জন মাঝি পিতার নাম: লবীন মাঝি বাড়ির নং : n0073 বয়স : 38 লিঙ্গ : পুরুষ	XWK1278423 ফটো উপলব্ধ	536 নাম : সাধুরালা মাহাত স্বামীর নাম: বানেশ্বর মাহাত বাড়ির নং : n0073 বয়স : 61 লিঙ্গ : মহিলা	WB/34/239/588318 ফটো উপলব্ধ	537 নাম : বদনি মাঝি স্বামীর নাম: ফুদুল মাঝি বাড়ির নং : n0073 বয়স : 43 লিঙ্গ : মহিলা	FTZ2742930 ফটো উপলব্ধ
538 নাম : মনু মাঝি পিতার নাম: লবীন মাঝি বাড়ির নং : n0073 বয়স : 34 লিঙ্গ : পুরুষ	XWK1371103 ফটো উপলব্ধ	539 নাম : জবামনি মাঝি (হেহ্নম) স্বামীর নাম: মনু মাঝি বাড়ির নং : n0073 বয়স : 31 লিঙ্গ : মহিলা	XWK1711340 ফটো উপলব্ধ	540 নাম : দীপক কুমার মাহাত পিতার নাম: ছটনাথ মাহাত বাড়ির নং : n0073 বয়স : 34 লিঙ্গ : পুরুষ	XWK1278993 ফটো উপলব্ধ



541 নাম : উর্মিলা মাহাত স্বামীর নাম: ললিত মাহাত বাড়ির নং : n0084 বয়স : 30 লিঙ্গ : মহিলা	XWK1997436 ফটো উপলব্ধ	542 নাম : অজিত মাহাত পিতার নাম: হারাধন মাহাত বাড়ির নং : n0032 বয়স : 31 লিঙ্গ : পুরুষ	XWK1585991 ফটো উপলব্ধ	543 নাম : রাহুল মাহাত পিতার নাম: ভজহরি মাহাত বাড়ির নং : এন0032 বয়স : 20 লিঙ্গ : পুরুষ	XWK2526333 ফটো উপলব্ধ
544 নাম : মধুসূদন মাহাত পিতার নাম: অনিল মাহাত বাড়ির নং : এন0029 বয়স : 23 লিঙ্গ : পুরুষ	XWK2382810 ফটো উপলব্ধ	545 নাম : নমিতা মাহাত স্বামীর নাম: ঠাকুরদাস মাহাত বাড়ির নং : এন0029 বয়স : 20 লিঙ্গ : মহিলা	XWK2550051 ফটো উপলব্ধ	546 নাম : উমা সহিষ স্বামীর নাম: লুধু সহিষ বাড়ির নং : n0005 বয়স : 41 লিঙ্গ : মহিলা	XWK0002709 ফটো উপলব্ধ
547 নাম : রবি সহিষ পিতার নাম: জয়চাঁদ সহিষ বাড়ির নং : n0006 বয়স : 61 লিঙ্গ : পুরুষ	FTZ0876797 ফটো উপলব্ধ	548 নাম : জানকী সহিষ স্বামীর নাম: রবি সহিষ বাড়ির নং : n0006 বয়স : 56 লিঙ্গ : মহিলা	WB/34/239/588116 ফটো উপলব্ধ	549 নাম : ধনী সহিষ স্বামীর নাম: লদু সহিষ বাড়ির নং : n0007 বয়স : 71 লিঙ্গ : মহিলা	FTZ1497825 ফটো উপলব্ধ
550 নাম : বৃহস্পতি সহিষ পিতার নাম: লদু সহিষ বাড়ির নং : n0007 বয়স : 61 লিঙ্গ : পুরুষ	WB/34/239/588035 ফটো উপলব্ধ	551 নাম : পশু সহিষ স্বামীর নাম: বৃহস্পতি সহিষ বাড়ির নং : n0007 বয়স : 56 লিঙ্গ : মহিলা	WB/34/239/588151 ফটো উপলব্ধ	552 নাম : বাবলু সহিষ পিতার নাম: বৃহস্পতি সহিষ বাড়ির নং : n0007 বয়স : 29 লিঙ্গ : পুরুষ	XWK1711357 ফটো উপলব্ধ
553 নাম : মেথর সহিষ মায়ের নাম: ধনী সহিষ বাড়ির নং : n0007 বয়স : 42 লিঙ্গ : পুরুষ	FTZ2991701 ফটো উপলব্ধ	554 নাম : বিশ্বনাথ সহিষ পিতার নাম: গৌড়র সহিষ বাড়ির নং : n0003 বয়স : 65 লিঙ্গ : পুরুষ	WB/34/239/588033 ফটো উপলব্ধ	555 নাম : অঞ্জনা সাহস স্বামীর নাম: কুন্তিলাস সাহস বাড়ির নং : n0003 বয়স : 49 লিঙ্গ : মহিলা	FTZ2157865 ফটো উপলব্ধ
556 নাম : নিতাই সহিষ পিতার নাম: মদন সহিষ বাড়ির নং : n0004 বয়স : 71 লিঙ্গ : পুরুষ	WB/34/239/588179 ফটো উপলব্ধ	557 নাম : চারুবালা সহিষ স্বামীর নাম: নিতাই সহিষ বাড়ির নং : n0004 বয়স : 64 লিঙ্গ : মহিলা	WB/34/239/588140 ফটো উপলব্ধ	558 নাম : জলধর সাহিষ পিতার নাম: নিতাই সাহিষ বাড়ির নং : n0004 বয়স : 34 লিঙ্গ : পুরুষ	XWK1278340 ফটো উপলব্ধ
559 নাম : পঞ্চগনন সহিষ পিতার নাম: জয়চাঁদ সহিষ বাড়ির নং : n0005 বয়স : 71 লিঙ্গ : পুরুষ	WB/34/239/588142 ফটো উপলব্ধ	560 নাম : রীনা সহিষ স্বামীর নাম: নগেন সহিষ বাড়ির নং : n0114 বয়স : 27 লিঙ্গ : মহিলা	XWK1997477 ফটো উপলব্ধ	561 নাম : মিথুন সহিষ পিতার নাম: সৃষ্টিধর সহিষ বাড়ির নং : পাঁজুনবেড়া বয়স : 25 লিঙ্গ : পুরুষ	XWK2142990 ফটো উপলব্ধ
562 নাম : মিলন সহিষ পিতার নাম: চেপু সহিষ বাড়ির নং : n0010 বয়স : 52 লিঙ্গ : পুরুষ	XWK2215135 ফটো উপলব্ধ	563 নাম : উত্তরা সহিষ স্বামীর নাম: যুধিষ্ঠির সহিষ বাড়ির নং : n0010 বয়স : 54 লিঙ্গ : মহিলা	FTZ0876565 ফটো উপলব্ধ	564 নাম : আদালত সহিষ পিতার নাম: শ্রীপতি সহিষ বাড়ির নং : n0081 বয়স : 40 লিঙ্গ : পুরুষ	FTZ2991693 ফটো উপলব্ধ
565 নাম : রাজেশ সহিষ পিতার নাম: কুন্তিলাস সহিষ বাড়ির নং : এন0003 বয়স : 23 লিঙ্গ : পুরুষ	XWK2235646 ফটো উপলব্ধ	566 নাম : সহদেব সহিষ পিতার নাম: জয়চাঁদ সহিষ বাড়ির নং : n0008 বয়স : 56 লিঙ্গ : পুরুষ	WB/34/239/588230 ফটো উপলব্ধ	567 নাম : পুটি সহিষ স্বামীর নাম: সহদেব সহিষ বাড়ির নং : n0008 বয়স : 53 লিঙ্গ : মহিলা	WB/34/239/588182 ফটো উপলব্ধ
568 নাম : যাদু সহিষ পিতার নাম: রতন সহিষ বাড়ির নং : n0009 বয়স : 82 লিঙ্গ : পুরুষ	XWK2125789 ফটো উপলব্ধ	569 নাম : সুমিত্রা সহিষ স্বামীর নাম: মেথর সহিষ বাড়ির নং : n0007 বয়স : 37 লিঙ্গ : মহিলা	FTZ3037009 ফটো উপলব্ধ	570 নাম : লুধু সহিষ পিতার নাম: পঞ্চগনন সহিষ বাড়ির নং : n0005 বয়স : 53 লিঙ্গ : পুরুষ	WB/34/239/588516 ফটো উপলব্ধ



571 নাম : চপলা সহিস স্বামীর নাম: যাদু সহিস বাড়ির নং : n0009 বয়স : 65 লিঙ্গ : মহিলা	XWK2125847 ফটো উপলব্ধ	572 নাম : আমাবতী সহিস পিতার নাম: যাদু সহিস বাড়ির নং : n0009 বয়স : 48 লিঙ্গ : মহিলা	FTZ2157899 ফটো উপলব্ধ	573 নাম : মামনী সহীস পিতার নাম: নিরঞ্জন সহীস বাড়ির নং : এন0003 বয়স : 26 লিঙ্গ : মহিলা	XWK2451219 ফটো উপলব্ধ
574 নাম : সমীর সহিস পিতার নাম: সুকুমার সহিস বাড়ির নং : n0004 বয়স : 29 লিঙ্গ : পুরুষ	XWK1711316 ফটো উপলব্ধ	575 নাম : উজ্জ্বলা সহিস পিতার নাম: শরৎ সহিস বাড়ির নং : এন0006 বয়স : 48 লিঙ্গ : মহিলা	IAP1566272 ফটো উপলব্ধ	576 নাম : রেখা সহিস পিতার নাম: সুভাষ চন্দ্র সহিস বাড়ির নং : n0221 বয়স : 29 লিঙ্গ : মহিলা	XWK1908516 ফটো উপলব্ধ
577 নাম : রমেশ সহিস পিতার নাম: বৃহস্পতী সহিস বাড়ির নং : এন0007 বয়স : 23 লিঙ্গ : পুরুষ	XWK2344398 ফটো উপলব্ধ	578 নাম : হরধান সহির পিতার নাম: দেবু সহির বাড়ির নং : এন0081 বয়স : 23 লিঙ্গ : পুরুষ	XWK2381424 ফটো উপলব্ধ	579 নাম : শুভজিৎ সহিস পিতার নাম: শক্তি পদ সহিস বাড়ির নং : এন0010 বয়স : 25 লিঙ্গ : পুরুষ	XWK2251551 ফটো উপলব্ধ
580 নাম : লক্ষ্মী সহিস স্বামীর নাম: সুকুমার সাহস বাড়ির নং : n0004 বয়স : 47 লিঙ্গ : মহিলা	FTZ1497791 ফটো উপলব্ধ	581 নাম : প্রতাপ সহিস পিতার নাম: সৃষ্টিধর সহিস বাড়ির নং : 08 বয়স : 22 লিঙ্গ : পুরুষ	XWK2346799 ফটো উপলব্ধ	582 নাম : দেবু সহিস পিতার নাম: শ্রীপতি সহিস বাড়ির নং : n0081 বয়স : 50 লিঙ্গ : পুরুষ	XWK2125011 ফটো উপলব্ধ
583 নাম : অতুল সহিস পিতার নাম: রবি সহিস বাড়ির নং : n0006 বয়স : 37 লিঙ্গ : পুরুষ	FTZ2991685 ফটো উপলব্ধ	584 নাম : মনসারাম সহিস পিতার নাম: সহদেব সহিস বাড়ির নং : n0008 বয়স : 29 লিঙ্গ : পুরুষ	XWK1775311 ফটো উপলব্ধ	585 নাম : লজ্জাবতী সহিস পিতার নাম: সহদেব সহিস বাড়ির নং : এন0008 বয়স : 20 লিঙ্গ : মহিলা	XWK2559565 ফটো উপলব্ধ
586 নাম : বৃন্দলা সহিস স্বামীর নাম: বাবলু সহিস বাড়ির নং : n0007 বয়স : 33 লিঙ্গ : মহিলা	XWK1775402 ফটো উপলব্ধ	587 নাম : বৃন্দা সহিস স্বামীর নাম: হেমালাত সহিস বাড়ির নং : n0017 বয়স : 32 লিঙ্গ : মহিলা	XWK1775469 ফটো উপলব্ধ	588 নাম : পূর্ণিমা সহিস স্বামীর নাম: সুব্রত সহিস বাড়ির নং : n0010 বয়স : 29 লিঙ্গ : মহিলা	XWK1775386 ফটো উপলব্ধ
589 নাম : মিতেন সহিস পিতার নাম: কালা সহিস বাড়ির নং : n0002 বয়স : 31 লিঙ্গ : পুরুষ	XWK1775378 ফটো উপলব্ধ	590 নাম : লক্ষ্মীবালা সহিস স্বামীর নাম: আনন্দ সহিস বাড়ির নং : n0001 বয়স : 61 লিঙ্গ : মহিলা	WB/34/239/588195 ফটো উপলব্ধ	591 নাম : শলাবত সহিস পিতার নাম: আনন্দ সহিস বাড়ির নং : n0001 বয়স : 41 লিঙ্গ : পুরুষ	FTZ2991644 ফটো উপলব্ধ
592 নাম : পারুল সহিস স্বামীর নাম: শলাবত সহিস বাড়ির নং : n0001 বয়স : 40 লিঙ্গ : মহিলা	FTZ2991651 ফটো উপলব্ধ	593 নাম : কেশর সহিস পিতার নাম: লছু সহিস বাড়ির নং : n0115 বয়স : 41 লিঙ্গ : পুরুষ	FTZ2619963 ফটো উপলব্ধ	594 নাম : সাধনা সহিস স্বামীর নাম: কেশব সহিস বাড়ির নং : n0115 বয়স : 38 লিঙ্গ : মহিলা	FTZ2991727 ফটো উপলব্ধ
595 নাম : কল্যাণী সহিস স্বামীর নাম: মংগল সহিস বাড়ির নং : n0002 বয়স : 76 লিঙ্গ : মহিলা	WB/34/239/588547 ফটো উপলব্ধ	596 নাম : উজ্জ্বলা সহিস স্বামীর নাম: কালা সহিস বাড়ির নং : n0002 বয়স : 61 লিঙ্গ : মহিলা	WB/34/239/588191 ফটো উপলব্ধ	597 নাম : সৃষ্টিধর সহিস পিতার নাম: পূর্ণ সহিস বাড়ির নং : n0002 বয়স : 61 লিঙ্গ : পুরুষ	FTZ2619922 ফটো উপলব্ধ
598 নাম : আরতি সহিস স্বামীর নাম: সৃষ্টিধর সহিস বাড়ির নং : n0002 বয়স : 56 লিঙ্গ : মহিলা	WB/34/239/588193 ফটো উপলব্ধ	599 নাম : আশা সহিস স্বামীর নাম: দেবু সহিস বাড়ির নং : n0002 বয়স : 49 লিঙ্গ : মহিলা	WB/34/239/588192 ফটো উপলব্ধ	600 নাম : সন্তোষ সহিস পিতার নাম: মঙ্গল সহিস বাড়ির নং : n0002 বয়স : 43 লিঙ্গ : পুরুষ	FTZ2159150 ফটো উপলব্ধ



601 নাম : ডাক্তার সহিস পিতার নাম: মঙ্গল সহিস বাড়ির নং : n0002 বয়স : 36 লিঙ্গ : পুরুষ	FTZ3037025 ফটো উপলব্ধ	602 নাম : সরমা সহিস স্বামীর নাম: ডাক্তার সহিস বাড়ির নং : n0002 বয়স : 35 লিঙ্গ : মহিলা	XWK1278332 ফটো উপলব্ধ	603 নাম : নিরঞ্জন সহিস পিতার নাম: বিশ্বনাথ সহিস বাড়ির নং : n0003 বয়স : 56 লিঙ্গ : পুরুষ	WB/34/239/588299 ফটো উপলব্ধ
604 নাম : গঙ্গা সহিস স্বামীর নাম: নিরঞ্জন সহিস বাড়ির নং : n0003 বয়স : 53 লিঙ্গ : মহিলা	WB/34/239/588157 ফটো উপলব্ধ	605 নাম : কুন্তিবাস সহিস পিতার নাম: বিশ্বনাথ সহিস বাড়ির নং : n0003 বয়স : 49 লিঙ্গ : পুরুষ	WB/34/239/588412 ফটো উপলব্ধ	606 নাম : সুকুমার সহিস পিতার নাম: নিতাই সহিস বাড়ির নং : n0004 বয়স : 49 লিঙ্গ : পুরুষ	XWK2324275 ফটো উপলব্ধ
607 নাম : সুনীল সহিস পিতার নাম: বিশ্বনাথ সহিস বাড়ির নং : n0003 বয়স : 40 লিঙ্গ : পুরুষ	FTZ3037033 ফটো উপলব্ধ	608 নাম : কল্যাণ সহিস পিতার নাম: নিরঞ্জন সহিস বাড়ির নং : এন0003 বয়স : 21 লিঙ্গ : পুরুষ	XWK2559631 ফটো উপলব্ধ	609 নাম : রাকেশ সহিস পিতার নাম: কুন্তিবাস সহিস বাড়ির নং : এন0003 বয়স : 21 লিঙ্গ : পুরুষ	XWK2548071 ফটো উপলব্ধ
610 নাম : প্রথমী সহিস স্বামীর নাম: জলধর সহিস বাড়ির নং : n0004 বয়স : 28 লিঙ্গ : মহিলা	XWK1871722 ফটো উপলব্ধ	611 নাম : গঙ্গা সহিস স্বামীর নাম: মেঘালায় সহিস বাড়ির নং : n0001 বয়স : 28 লিঙ্গ : মহিলা	XWK1871706 ফটো উপলব্ধ	612 নাম : মেঘালায় সহিস মায়ের নাম: লক্ষীবালা সহিস বাড়ির নং : n0001 বয়স : 29 লিঙ্গ : পুরুষ	XWK1871698 ফটো উপলব্ধ
613 নাম : প্রতিমা সহিস পিতার নাম: শলাবত সহিস বাড়ির নং : এন0001 বয়স : 20 লিঙ্গ : মহিলা	XWK2559607 ফটো উপলব্ধ	614 নাম : নিরু সহিস স্বামীর নাম: আমালতী সহিস বাড়ির নং : n0009 বয়স : 33 লিঙ্গ : মহিলা	XWK1871672 ফটো উপলব্ধ	615 নাম : মেনাকা সহিস স্বামীর নাম: রাজীব সহিস বাড়ির নং : n0039 বয়স : 33 লিঙ্গ : মহিলা	XWK1871664 ফটো উপলব্ধ
616 নাম : পিঙ্কি সহিস স্বামীর নাম: মিতেন সহিস বাড়ির নং : n0002 বয়স : 31 লিঙ্গ : মহিলা	XWK1871656 ফটো উপলব্ধ	617 নাম : জিতেন সহিস পিতার নাম: কালা সহিস বাড়ির নং : n0002 বয়স : 29 লিঙ্গ : পুরুষ	XWK1775501 ফটো উপলব্ধ	618 নাম : অভিষেক সহিস পিতার নাম: সন্তোষ সহিস বাড়ির নং : এন0002 বয়স : 20 লিঙ্গ : পুরুষ	XWK2550036 ফটো উপলব্ধ
619 নাম : হেমালাত সহিস পিতার নাম: ছুট সহিস বাড়ির নং : n0017 বয়স : 36 লিঙ্গ : পুরুষ	XWK1775485 ফটো উপলব্ধ	620 নাম : বিভূতি সহিস পিতার নাম: বৃহস্পতি সহিস বাড়ির নং : n0007 বয়স : 29 লিঙ্গ : পুরুষ	XWK1871623 ফটো উপলব্ধ	621 নাম : যশোদা সহিস স্বামীর নাম: সুনীল সহিস বাড়ির নং : n0111 বয়স : 34 লিঙ্গ : মহিলা	XWK1279041 ফটো উপলব্ধ
622 নাম : গায়ত্রী সহিস স্বামীর নাম: মিলন সহিস বাড়ির নং : n0111 বয়স : 45 লিঙ্গ : মহিলা	FTZ2157881 ফটো উপলব্ধ	623 নাম : তুষ্ট সহিস স্বামীর নাম: সন্তোষ সহিস বাড়ির নং : n0110 বয়স : 43 লিঙ্গ : মহিলা	FTZ2157915 ফটো উপলব্ধ	624 নাম : কলাবতী সহিস স্বামীর নাম: যুধিষ্ঠীর সহিস বাড়ির নং : n0092 বয়স : 41 লিঙ্গ : মহিলা	FTZ2991669 ফটো উপলব্ধ
625 নাম : রেনুকা সহিস স্বামীর নাম: অমৃত সহিস বাড়ির নং : n0092 বয়স : 34 লিঙ্গ : মহিলা	XWK1278506 ফটো উপলব্ধ	626 নাম : অমৃত সহিস পিতার নাম: ইলাম সহিস বাড়ির নং : n0092 বয়স : 38 লিঙ্গ : পুরুষ	XWK1278498 ফটো উপলব্ধ	627 নাম : আশা সহিস স্বামীর নাম: বলরাম সহিস বাড়ির নং : n0092 বয়স : 36 লিঙ্গ : মহিলা	XWK1278480 ফটো উপলব্ধ
628 নাম : বলরাম সহিস পিতার নাম: ইলাম সহিস বাড়ির নং : n0092 বয়স : 40 লিঙ্গ : পুরুষ	FTZ3037017 ফটো উপলব্ধ	629 নাম : যুধিষ্ঠির সহিস পিতার নাম: ইলাম সহিস বাড়ির নং : n0092 বয়স : 49 লিঙ্গ : পুরুষ	WB/34/239/588520 ফটো উপলব্ধ	630 নাম : ধনী সহিস স্বামীর নাম: ইলাম সহিস বাড়ির নং : n0092 বয়স : 66 লিঙ্গ : মহিলা	WB/34/239/588308 ফটো উপলব্ধ



631 নাম : ইলাম সহিস পিতার নাম: গোবর্দন সহিস বাড়ির নং : n0092 বয়স : 76 লিঙ্গ : পুরুষ	WB/34/239/588487	ফটো উপলব্ধ	632 নাম : বাসন্তী সহিস স্বামীর নাম: আদালত সহিস বাড়ির নং : n0081 বয়স : 32 লিঙ্গ : মহিলা	XWK1371111	ফটো উপলব্ধ	633 নাম : যশোদা সহিস স্বামীর নাম: শ্রীপতি সহিস বাড়ির নং : n0081 বয়স : 66 লিঙ্গ : মহিলা	WB/34/239/588189	ফটো উপলব্ধ
634 নাম : ধন মাঝি পিতার নাম: বাউরীলাল মাঝি বাড়ির নং : n0039 বয়স : 36 লিঙ্গ : পুরুষ	XWK1278969	ফটো উপলব্ধ	635 নাম : হারাধন সহিস পিতার নাম: সীতারাম সহিস বাড়ির নং : n0039 বয়স : 40 লিঙ্গ : পুরুষ	FTZ2619955	ফটো উপলব্ধ	636 নাম : গুলাপী সহিস স্বামীর নাম: সীতারাম সহিস বাড়ির নং : n0039 বয়স : 58 লিঙ্গ : মহিলা	WB/34/239/588149	ফটো উপলব্ধ
637 নাম : সীতারাম সহিস পিতার নাম: লখিরাম সহিস বাড়ির নং : n0039 বয়স : 65 লিঙ্গ : পুরুষ	WB/34/239/588159	ফটো উপলব্ধ	638 নাম : দয়াময় সহিস মায়ের নাম: বুনী সহিস বাড়ির নং : n0017 বয়স : 29 লিঙ্গ : পুরুষ	XWK1711381	ফটো উপলব্ধ	639 নাম : বুনী সহিস স্বামীর নাম: ছুটি সহিস বাড়ির নং : n0017 বয়স : 58 লিঙ্গ : মহিলা	WB/34/239/588194	ফটো উপলব্ধ
640 নাম : জবা মাঝি স্বামীর নাম: হাকিম মাঝি বাড়ির নং : এন0074 বয়স : 25 লিঙ্গ : মহিলা	IAP2156503	ফটো উপলব্ধ	641 নাম : দেবব্রত সহিস পিতার নাম: যুধিষ্ঠীর সহিস বাড়ির নং : n0010 বয়স : 31 লিঙ্গ : পুরুষ	XWK1462407	ফটো উপলব্ধ	642 নাম : সন্তোষী সহিস স্বামীর নাম: শক্তিপদ সহিস বাড়ির নং : n0010 বয়স : 45 লিঙ্গ : মহিলা	FTZ2157808	ফটো উপলব্ধ
643 নাম : শক্তিপদ সহিস পিতার নাম: বেনু সহিস বাড়ির নং : n0010 বয়স : 49 লিঙ্গ : পুরুষ	WB/34/239/588243	ফটো উপলব্ধ	644 নাম : যুধিষ্ঠির সহিস পিতার নাম: চেপু সহিস বাড়ির নং : n0010 বয়স : 66 লিঙ্গ : পুরুষ	WB/34/239/588014	ফটো উপলব্ধ	645 নাম : তাপসী সহিস পিতার নাম: মিলন সহিস বাড়ির নং : এন0010 বয়স : 21 লিঙ্গ : মহিলা	XWK2559474	ফটো উপলব্ধ
646 নাম : অরিজিৎ সহিস পিতার নাম: শক্তিপদ সহিস বাড়ির নং : এন0010 বয়স : 21 লিঙ্গ : পুরুষ	XWK2550002	ফটো উপলব্ধ	647 নাম : হুদনা সহিস স্বামীর নাম: দুর্ঘোষন সহিস বাড়ির নং : n0009 বয়স : 38 লিঙ্গ : মহিলা	FTZ2991719	ফটো উপলব্ধ	648 নাম : দুর্ঘোষন সহিস পিতার নাম: যাদু সহিস বাড়ির নং : n0009 বয়স : 49 লিঙ্গ : পুরুষ	FTZ2621282	ফটো উপলব্ধ
649 নাম : রেনু হাঁসদা মায়ের নাম: লক্ষী মাঝি বাড়ির নং : n0043 বয়স : 30 লিঙ্গ : পুরুষ	XWK1997428	ফটো উপলব্ধ	650 নাম : বাবলু হাঁসদা পিতার নাম: সুচাঁদ হাঁসদা বাড়ির নং : n0063 বয়স : 27 লিঙ্গ : পুরুষ	XWK1997519	ফটো উপলব্ধ	651 নাম : মনিতা মাঝি স্বামীর নাম: বিপিন মাঝি বাড়ির নং : পাঁজানবেড়া বয়স : 31 লিঙ্গ : মহিলা	NT01895531	ফটো উপলব্ধ
652 নাম : অর্পিতা সহিস পিতার নাম: অসিত কুমার সহিস বাড়ির নং : এন0010 বয়স : 21 লিঙ্গ : মহিলা	IAP2300127	ফটো উপলব্ধ	653 নাম : শুকুরমনি মাঝি পিতার নাম: কুইলা মাঝি বাড়ির নং : এন0048 বয়স : 24 লিঙ্গ : মহিলা	NT02239739	ফটো উপলব্ধ	654 নাম : সাধনা মাহাত পিতার নাম: নরু মাহাত বাড়ির নং : এন0029 বয়স : 22 লিঙ্গ : পুরুষ	IAP2425577	ফটো উপলব্ধ
655 নাম : সুনীল মাঝি পিতার নাম: জগন্নাথ মাঝি বাড়ির নং : এন0060 বয়স : 20 লিঙ্গ : পুরুষ	XWK2623197	ফটো উপলব্ধ	656 নাম : মুনমুন মন্ডল স্বামীর নাম: মৃত্যঞ্জয় মন্ডল বাড়ির নং : এন0022 বয়স : 19 লিঙ্গ : মহিলা	XWK2624021	ফটো উপলব্ধ	657 নাম : লক্ষ্মণ মাঝি পিতার নাম: কমল মাঝি বাড়ির নং : এন0028 বয়স : 19 লিঙ্গ : পুরুষ	XWK2638112	ফটো উপলব্ধ
658 নাম : মিতালি মাঝি পিতার নাম: কমল মাঝি বাড়ির নং : এন0028 বয়স : 22 লিঙ্গ : মহিলা	XWK2638120	ফটো উপলব্ধ	659 নাম : রূপলাল মাঝি পিতার নাম: সিদাম মাঝি বাড়ির নং : এন0064 বয়স : 22 লিঙ্গ : পুরুষ	XWK2632628	ফটো উপলব্ধ	660 নাম : মাধুরী মাহাত স্বামীর নাম: শিবচরন মাহাত বাড়ির নং : এন0029 বয়স : 20 লিঙ্গ : মহিলা	XWK2633576	ফটো উপলব্ধ



661 নাম : কোকিল চন্দ্র মাহাত পিতার নাম: শক্তিপদ মাহাত বাড়ির নং : এন0098 বয়স : 20 লিঙ্গ : পুরুষ	XWK2636140 ফটো উপলব্ধ	662 নাম : শক্তিমান সহিস পিতার নাম: যুধিষ্ঠির সহিস বাড়ির নং : এন0092 বয়স : 22 লিঙ্গ : পুরুষ	XWK2656270 ফটো উপলব্ধ	663 নাম : শিবচরন মাহাত পিতার নাম: নীলকোমল মাহাত বাড়ির নং : এন0029 বয়স : 20 লিঙ্গ : পুরুষ	XWK2667376 ফটো উপলব্ধ
664 নাম : চিত্তামণি মাহাত স্বামীর নাম: শেখর মাহাত বাড়ির নং : এন0070 বয়স : 19 লিঙ্গ : মহিলা	XWK2660207 ফটো উপলব্ধ	665 নাম : শেখর মাহাত পিতার নাম: ধনঞ্জয় মাহাত বাড়ির নং : এন0070 বয়স : 21 লিঙ্গ : পুরুষ	XWK2660223 ফটো উপলব্ধ	666 নাম : সর্বেবশ্বর মাহাত পিতার নাম: অশ্বিনী মাহাত বাড়ির নং : এন0099 বয়স : 19 লিঙ্গ : পুরুষ	XWK2665644 ফটো উপলব্ধ
667 নাম : লক্ষ্মী সহিস স্বামীর নাম: বিভূতি সহিস বাড়ির নং : এন0007 বয়স : 19 লিঙ্গ : মহিলা	XWK2665669 ফটো উপলব্ধ	668 নাম : প্রফুল্লা মাহাত পিতার নাম: সন্তোষ মাহাত বাড়ির নং : এন0086 বয়স : 19 লিঙ্গ : পুরুষ	XWK2668630 ফটো উপলব্ধ		





669	1	XWK2704492
নাম : বীণা মন্ডল স্বামীর নাম: প্রকাশ মন্ডল বাড়ির নং : এন0022 বয়স : 19 লিঙ্গ : মহিলা		ফটো উপলব্ধ

670	1	XWK2705192
নাম : শুভজিৎ মাহাত পিতার নাম: উকিল চন্দ্র মাহাত বাড়ির নং : এন0089 বয়স : 20 লিঙ্গ : পুরুষ		ফটো উপলব্ধ

671	1	XWK2714566
নাম : রতন মণ্ডল পিতার নাম: রাখাল মণ্ডল বাড়ির নং : এন0013 বয়স : 18 লিঙ্গ : পুরুষ		ফটো উপলব্ধ

নির্বাচক সংখ্যার সারসংক্ষেপ :

A) নির্বাচকের সংখ্যা :

	নির্বাচক তালিকার প্রকৃতি	নির্বাচক তালিকার পরিচিতি :	নির্বাচকের সংখ্যা :				
			পুরুষ	মহিলা	তৃতীয় লিঙ্গ	মোট	
I	মূল তালিকা	মূল তালিকা	বিশেষ নিবিড় সংশোধন ২০২৬ এর চূড়ান্ত ভোটার তালিকার সহিত 06-04-2026 তারিখ অবধি সংশোধিত নির্বাচক তালিকা	352	316	0	668
II	1- সংযোজন তালিকা	সংযোজনী 1	বিশেষ সংক্ষিপ্ত সংশোধন 2026	0	0	0	0
		সংযোজনী 2	ধারাবাহিক সংশোধন 2026	2	1	0	3
		মোট		2	1	0	3
III	2- বিয়োজন তালিকা	সংযোজনী 1	বিশেষ সংক্ষিপ্ত সংশোধন 2026	0	0	0	0
		সংযোজনী 2	ধারাবাহিক সংশোধন 2026	0	0	0	0
		মোট		0	0	0	0
IV	'লিঙ্গ ক্ষেত্রের' পরিবর্তনের কারণে পার্থক্য			0	0	0	0
V	বিচারপ্রক্রিয়ার অধীনস্থ			0	0	0	0
VI	বিচার বিভাগীয় আধিকারিক কর্তৃক বিচারপূর্বক নিষ্পত্তির পর বিয়োজিত			0	2	0	2
নির্বাচকের মোট সংখ্যা (I+II-III+IV-V-VI)				354	315	0	669

B) ক্রটি সংশোধনের সংখ্যা :

নির্বাচক তালিকার প্রকৃতি	নির্বাচক তালিকার পরিচিতি :	ক্রটি সংশোধনের সংখ্যা :
সংযোজনী 1	বিশেষ সংক্ষিপ্ত সংশোধন 2026	0
সংযোজনী 2	ধারাবাহিক সংশোধন 2026	1
	মোট	1

নির্বাচক নিবন্ধন আধিকারিকের স্বাক্ষর

E-মৃত, S-স্থানান্তরিত, R-একাধিকবার অন্তর্ভুক্ত, M-নিখোঁজ, Q-যোগ্য নহে