



## নির্বাচক তালিকা 2026 S25 পশ্চিমবঙ্গ

বিধানসভা নির্বাচনক্ষেত্রের নং, নাম ও সংরক্ষণের স্থিতি : 238 - বান্দোয়ান (তপশীলি উপজাতি)		অংশ নং : 101																			
বিধানসভা নির্বাচনক্ষেত্রটি যে লোকসভা নির্বাচনক্ষেত্রের / ক্ষেত্রসমূহের অন্তর্ভুক্ত তার নং, নাম ও সংরক্ষণ স্থিতি : 33 - ঝাড়গ্রাম (তপশীলি উপজাতি)																					
1. সংশোধনের পূর্ণ বিবরণ																					
সংশোধনের বৎসর :	2026	নির্বাচক তালিকার পরিচিতি : বিশেষ নিবিড় সংশোধন ২০২৬ এর চূড়ান্ত ভোটার তালিকার সহিত 06-04-2026 তারিখ অবধি সংশোধিত নির্বাচক তালিকা																			
ভিত্তি তারিখ :	01-01-2026																				
সংশোধনের প্রকৃতি :	ধারাবাহিক সংশোধন 2026																				
প্রকাশনার তারিখ :	06-04-2026																				
2. অংশ ও নির্বাচনী এলাকার পূর্ণ বিবরণ :																					
অংশের ভাগ নং ও নাম :																					
1-সারেমাচা		<table style="width: 100%; border-collapse: collapse;"> <tr> <td style="width: 60%;">প্রধান শহর/গ্রাম</td> <td>: ভিখারী চেলিয়ামা, সারেমাচা</td> </tr> <tr> <td>ওয়ার্ড</td> <td>:</td> </tr> <tr> <td>থানা</td> <td>: বরাবাজার</td> </tr> <tr> <td>গ্রাম পঞ্চগায়েত</td> <td>: বেড়াদা</td> </tr> <tr> <td>ব্লক</td> <td>: বরাবাজার</td> </tr> <tr> <td>মহকুমা</td> <td>: মানবাজার</td> </tr> <tr> <td>জেলা</td> <td>: পুরুলিয়া</td> </tr> <tr> <td>পিন</td> <td>: 723143</td> </tr> </table>				প্রধান শহর/গ্রাম	: ভিখারী চেলিয়ামা, সারেমাচা	ওয়ার্ড	:	থানা	: বরাবাজার	গ্রাম পঞ্চগায়েত	: বেড়াদা	ব্লক	: বরাবাজার	মহকুমা	: মানবাজার	জেলা	: পুরুলিয়া	পিন	: 723143
প্রধান শহর/গ্রাম	: ভিখারী চেলিয়ামা, সারেমাচা																				
ওয়ার্ড	:																				
থানা	: বরাবাজার																				
গ্রাম পঞ্চগায়েত	: বেড়াদা																				
ব্লক	: বরাবাজার																				
মহকুমা	: মানবাজার																				
জেলা	: পুরুলিয়া																				
পিন	: 723143																				
2-ভিখারী চেলিয়ামা(আংশিক)																					
3. ভোট গ্রহন কেন্দ্রের পূর্ণ বিবরণ :																					
ভোট গ্রহন কেন্দ্রের নং, নাম :		ভোট গ্রহন কেন্দ্রের শ্রেণী :		গ্রামীণ																	
101 - ভিখারী চেলিয়ামা প্রাইমারী স্কুল		এই অংশে সহায়ক ভোটগ্রহন কেন্দ্রের সংখ্যা		0																	
ভোট গ্রহন কেন্দ্রের ঠিকানা :		:																			
ভিখারী চেলিয়ামা প্রাইমারী স্কুল, - রুম-1, ভিখারী চেলিয়ামা																					
4. নির্বাচকের সংখ্যা :																					
প্রথম ক্রমিক নং	শেষ ক্রমিক নং	মোট সংখ্যা																			
		পুরুষ	মহিলা	তৃতীয় লিঙ্গ	মোট																
1	806	436	370	0	806																

নির্বাচক নিবন্ধন আধিকারিকের স্বাক্ষর



Nazri Naksha

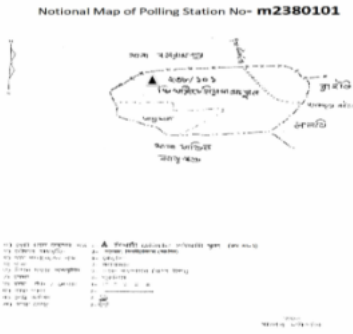

Google Map View

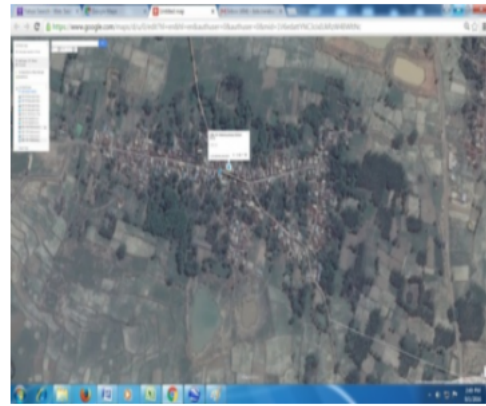

Polling Station Building Front View



Polling Station Front View



Cad View

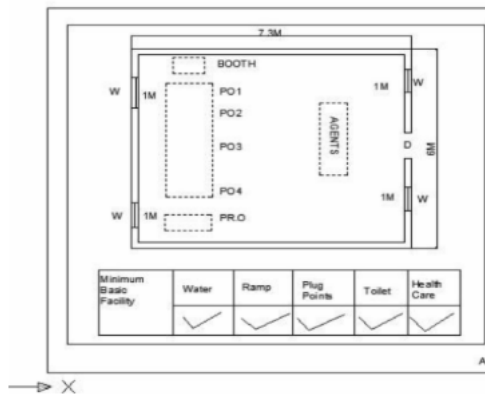

Key MAP View

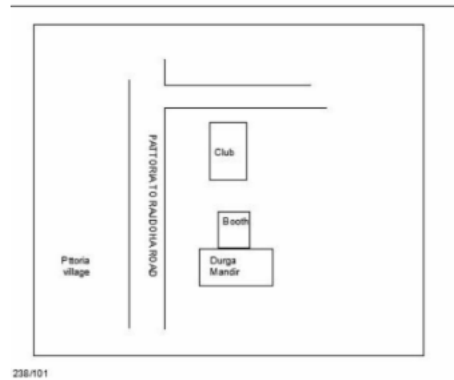



1 নাম : খাতিক কুমার পিতার নাম: সঞ্জীত সাউ বাড়ির নং : এন0080 বয়স : 22 লিঙ্গ : পুরুষ	XWK2410876 ফটো উপলব্ধ	2 নাম : কাঞ্চন সিং সর্দার পিতার নাম: লব সিং সর্দার বাড়ির নং : এন0014 বয়স : 21 লিঙ্গ : পুরুষ	XWK2453009 ফটো উপলব্ধ	3 নাম : বিভূতি কর্মকার পিতার নাম: কমল কর্মকার বাড়ির নং : এন0096 বয়স : 26 লিঙ্গ : পুরুষ	XWK2301695 ফটো উপলব্ধ
4 নাম : আলোমণী গরুই স্বামীর নাম: অঙ্গদ গরুই বাড়ির নং : এন0111 বয়স : 23 লিঙ্গ : মহিলা	XWK2301315 ফটো উপলব্ধ	5 নাম : কাঞ্চন গরুই পিতার নাম: নির্মল চন্দ্র গরুই বাড়ির নং : এন0109 বয়স : 23 লিঙ্গ : পুরুষ	XWK2401107 ফটো উপলব্ধ	6 নাম : সৌরভ গোরাই পিতার নাম: সুভাষ চন্দ্র গোরাই বাড়ির নং : এন0117 বয়স : 22 লিঙ্গ : পুরুষ	XWK2401636 ফটো উপলব্ধ
7 নাম : নির্মল টুডু পিতার নাম: মাগারাম টুডু বাড়ির নং : n0030 বয়স : 35 লিঙ্গ : পুরুষ	XWK1368653 ফটো উপলব্ধ	8 নাম : দুর্গা চরণ পরামানিক পিতার নাম: বুধু পরামানিক বাড়ির নং : এন0043 বয়স : 22 লিঙ্গ : পুরুষ	XWK2400885 ফটো উপলব্ধ	9 নাম : অষ্টমী পরামানিক পিতার নাম: সুভাষ পরামানিক বাড়ির নং : এন0046 বয়স : 23 লিঙ্গ : মহিলা	XWK2400984 ফটো উপলব্ধ
10 নাম : অজয় পরামানিক পিতার নাম: ত্রিলোচন পরামানিক বাড়ির নং : এন0043 বয়স : 24 লিঙ্গ : পুরুষ	XWK2371722 ফটো উপলব্ধ	11 নাম : গুণদেব মণি পিতার নাম: অর্জুন মণি বাড়ির নং : n0029 বয়স : 37 লিঙ্গ : পুরুষ	XWK1368638 ফটো উপলব্ধ	12 নাম : সারদা মাঝি স্বামীর নাম: গুরুচরন মাঝি বাড়ির নং : নং0 বয়স : 50 লিঙ্গ : মহিলা	DLP2224996 ফটো উপলব্ধ
13 নাম : সাগুন মাঝি পিতার নাম: উমেশ মাঝি বাড়ির নং : এন0094 বয়স : 23 লিঙ্গ : পুরুষ	XWK2409910 ফটো উপলব্ধ	14 নাম : সঞ্জয় রুহিদাস পিতার নাম: বুদ্ধু রুহিদাস বাড়ির নং : এন0079 বয়স : 26 লিঙ্গ : পুরুষ	XWK2410561 ফটো উপলব্ধ	15 নাম : কৌশল্যা সিং সর্দার পিতার নাম: অমর সিং সর্দার বাড়ির নং : নং006 বয়স : 26 লিঙ্গ : মহিলা	XWK2106425 ফটো উপলব্ধ
16 নাম : গোপীনাথ সিং পিতার নাম: মন সিং বাড়ির নং : n0018 বয়স : 51 লিঙ্গ : পুরুষ	XWK2135184 ফটো উপলব্ধ	17 নাম : লক্ষ্মী সিং সর্দার স্বামীর নাম: অশ্বিনী সিং সর্দার বাড়ির নং : এন0020 বয়স : 26 লিঙ্গ : মহিলা	XWK2451938 ফটো উপলব্ধ	18 নাম : মনোজ সিং সর্দার পিতার নাম: গোপীনাথ সিং সর্দার বাড়ির নং : এন0018 বয়স : 22 লিঙ্গ : পুরুষ	XWK2452019 ফটো উপলব্ধ
19 নাম : নবীন সিংহ সর্দার পিতার নাম: অমর সিংহ সর্দার বাড়ির নং : এন00006 বয়স : 23 লিঙ্গ : পুরুষ	XWK2301331 ফটো উপলব্ধ	20 নাম : মনু সিং সর্দার পিতার নাম: গোপীনাথ সিং সর্দার বাড়ির নং : এন0018 বয়স : 23 লিঙ্গ : পুরুষ	XWK2304426 ফটো উপলব্ধ	21 নাম : রাতুলীবালা সিং স্বামীর নাম: অজিত সিং বাড়ির নং : n0005 বয়স : 66 লিঙ্গ : মহিলা	WB/34/235/333295 ফটো উপলব্ধ
22 নাম : লাল সিংসর্দার পিতার নাম: অজিত সিংসর্দার বাড়ির নং : n0005 বয়স : 37 লিঙ্গ : পুরুষ	XWK0386177 ফটো উপলব্ধ	23 নাম : উর্মিলা সিং পিতার নাম: মন সিং বাড়ির নং : n0018 বয়স : 57 লিঙ্গ : মহিলা	XWK2135192 ফটো উপলব্ধ	24 নাম : শান্তিবালা সিং সর্দার স্বামীর নাম: গোপীনাথ সিং বাড়ির নং : n0018 বয়স : 45 লিঙ্গ : মহিলা	DLP1231349 ফটো উপলব্ধ
25 নাম : বিপলা সিং সর্দার মায়ের নাম: অনিলা সিং সর্দার বাড়ির নং : n0026 বয়স : 30 লিঙ্গ : মহিলা	XWK1620731 ফটো উপলব্ধ	26 নাম : অনিলা সিং স্বামীর নাম: সুদর্শন সিং বাড়ির নং : n0026 বয়স : 58 লিঙ্গ : মহিলা	WB/34/235/333386 ফটো উপলব্ধ	27 নাম : অশ্বিনী সিং পিতার নাম: নন্দলাল সিং বাড়ির নং : n0020 বয়স : 37 লিঙ্গ : পুরুষ	XWK1307974 ফটো উপলব্ধ
28 নাম : সরলাবালা সিং স্বামীর নাম: নন্দলাল সিং বাড়ির নং : n0020 বয়স : 67 লিঙ্গ : মহিলা	WB/34/235/333579 ফটো উপলব্ধ	29 নাম : নন্দলাল সিং পিতার নাম: গোবিন্দ সিং বাড়ির নং : n0020 বয়স : 73 লিঙ্গ : পুরুষ	WB/34/235/333334 ফটো উপলব্ধ	30 নাম : সুভদ্রা সিং স্বামীর নাম: ভগত সিং বাড়ির নং : n0024 বয়স : 55 লিঙ্গ : মহিলা	JAR0230342 ফটো উপলব্ধ



31 নাম : করুণা সিং সর্দার স্বামীর নাম: বিনোদ সিং সর্দার বাড়ির নং : এন0006 বয়স : 26 লিঙ্গ : মহিলা	XWK2410215	ফটো উপলব্ধ	32 নাম : বৈশাখীবালা সিং স্বামীর নাম: অভিরাম সিং বাড়ির নং : n0010 বয়স : 53 লিঙ্গ : মহিলা	DLP2076693	ফটো উপলব্ধ	33 নাম : জুরিবালা সিং পিতার নাম: চন্দন সিং বাড়ির নং : n0010 বয়স : 53 লিঙ্গ : মহিলা	WB/34/235/333296	ফটো উপলব্ধ
34 নাম : অভিনাথ সিং পিতার নাম: চন্দন সিং বাড়ির নং : n0010 বয়স : 59 লিঙ্গ : পুরুষ	WB/34/235/333683	ফটো উপলব্ধ	35 নাম : ছায়ারানী সিং স্বামীর নাম: দীনবন্দু সিং বাড়ির নং : n0006 বয়স : 29 লিঙ্গ : মহিলা	XWK1730621	ফটো উপলব্ধ	36 নাম : বিনোদ সিংসর্দার পিতার নাম: অমর সিংসর্দার বাড়ির নং : n0006 বয়স : 33 লিঙ্গ : পুরুষ	XWK1307982	ফটো উপলব্ধ
37 নাম : দীনবন্দু সিংসর্দার পিতার নাম: অমর সিংসর্দার বাড়ির নং : n0006 বয়স : 36 লিঙ্গ : পুরুষ	XWK0386722	ফটো উপলব্ধ	38 নাম : মালা সিং সর্দার মায়ের নাম: পার্বতী সিং সর্দার বাড়ির নং : n0006 বয়স : 38 লিঙ্গ : মহিলা	XWK0386706	ফটো উপলব্ধ	39 নাম : পুষ্পাবতী সিং সর্দার মায়ের নাম: পার্বতী সিং সর্দার বাড়ির নং : n0006 বয়স : 41 লিঙ্গ : মহিলা	DLP2420057	ফটো উপলব্ধ
40 নাম : পার্বতী সিং স্বামীর নাম: অমর সিং বাড়ির নং : n0006 বয়স : 71 লিঙ্গ : মহিলা	WB/34/235/333034	ফটো উপলব্ধ	41 নাম : ভদ্রাবতী সিং সর্দার স্বামীর নাম: বনবিহারী সিং সর্দার বাড়ির নং : n0004 বয়স : 35 লিঙ্গ : মহিলা	XWK1498450	ফটো উপলব্ধ	42 নাম : বনবিহারী সিংহ সরদার পিতার নাম: সমর সিংহ সরদার বাড়ির নং : n0004 বয়স : 66 লিঙ্গ : পুরুষ	DLP2352938	ফটো উপলব্ধ
43 নাম : ফুটিবালা সিংহ সরদার স্বামীর নাম: গণেশ সিংহ সরদার বাড়ির নং : n0021 বয়স : 38 লিঙ্গ : মহিলা	DLP2420081	ফটো উপলব্ধ	44 নাম : পরেশ সিংসর্দার পিতার নাম: প্রেম সিংসর্দার বাড়ির নং : n0021 বয়স : 44 লিঙ্গ : পুরুষ	DLP1716240	ফটো উপলব্ধ	45 নাম : রজনীকান্ত সিং সর্দার পিতার নাম: গোলাপ সিং সর্দার বাড়ির নং : n0022 বয়স : 55 লিঙ্গ : পুরুষ	WB/34/235/333347	ফটো উপলব্ধ
46 নাম : অমলাবালা সিং সর্দার স্বামীর নাম: রজনীকান্ত সিং সর্দার বাড়ির নং : n0022 বয়স : 44 লিঙ্গ : মহিলা	DLP2420123	ফটো উপলব্ধ	47 নাম : রাধাকান্ত সিং পিতার নাম: গোলাপ সিং বাড়ির নং : n0022 বয়স : 51 লিঙ্গ : পুরুষ	XWK2135416	ফটো উপলব্ধ	48 নাম : রমাকান্ত সিংসর্দার পিতার নাম: গোলাপ সিংসর্দার বাড়ির নং : n0022 বয়স : 36 লিঙ্গ : পুরুষ	XWK0386359	ফটো উপলব্ধ
49 নাম : বালিকা সিং সর্দার স্বামীর নাম: কালিপদ সিং সর্দার বাড়ির নং : n0003 বয়স : 32 লিঙ্গ : মহিলা	XWK1498468	ফটো উপলব্ধ	50 নাম : কালিপদ সিং সর্দার পিতার নাম: বুদ্ধি সিং সর্দার বাড়ির নং : n0003 বয়স : 34 লিঙ্গ : পুরুষ	XWK1498427	ফটো উপলব্ধ	51 নাম : গুরুপদ সিংসর্দার পিতার নাম: বুদ্ধি সিংসর্দার বাড়ির নং : n0003 বয়স : 37 লিঙ্গ : পুরুষ	XWK0386243	ফটো উপলব্ধ
52 নাম : রমাকান্ত সিংসর্দার পিতার নাম: মহকম সিংসর্দার বাড়ির নং : n0015 বয়স : 41 লিঙ্গ : পুরুষ	DLP2076735	ফটো উপলব্ধ	53 নাম : শান্তিবালা সিং স্বামীর নাম: শিক্ত সিং বাড়ির নং : n0015 বয়স : 53 লিঙ্গ : মহিলা	WB/34/235/333589	ফটো উপলব্ধ	54 নাম : শ্রীকান্ত সিং সর্দার পিতার নাম: মহকম সিং সর্দার বাড়ির নং : n0015 বয়স : 58 লিঙ্গ : পুরুষ	WB/34/235/333217	ফটো উপলব্ধ
55 নাম : কুশ সিং সর্দার পিতার নাম: ধন সিং সর্দার বাড়ির নং : n0014 বয়স : 60 লিঙ্গ : পুরুষ	WB/34/235/333118	ফটো উপলব্ধ	56 নাম : ফুদন সিং সর্দার স্বামীর নাম: লব সিং সর্দার বাড়ির নং : n0014 বয়স : 56 লিঙ্গ : মহিলা	WB/34/235/333584	ফটো উপলব্ধ	57 নাম : লব সিং সর্দার পিতার নাম: ধন সিং সর্দার বাড়ির নং : n0014 বয়স : 60 লিঙ্গ : পুরুষ	WB/34/235/333645	ফটো উপলব্ধ
58 নাম : মোহন সিং সর্দার পিতার নাম: রাধানাথ সিং সর্দার বাড়ির নং : n0012 বয়স : 66 লিঙ্গ : পুরুষ	WB/34/235/333630	ফটো উপলব্ধ	59 নাম : চন্দ্রমোহন সিংহ সরদার পিতার নাম: লখ সিংহ সরদার বাড়ির নং : n0011 বয়স : 36 লিঙ্গ : পুরুষ	DLP2420164	ফটো উপলব্ধ	60 নাম : মিথিলা সিং সর্দার স্বামীর নাম: লখ সিং সর্দার বাড়ির নং : n0011 বয়স : 58 লিঙ্গ : মহিলা	WB/34/235/333303	ফটো উপলব্ধ



61 নাম : লখ সিং সর্দার পিতার নাম: রসিক সিং সর্দার বাড়ির নং : n0011 বয়স : 60 লিঙ্গ : পুরুষ	DLP2076826 ফটো উপলব্ধ	62 নাম : পার্বতী সিংসর্দার স্বামীর নাম: ভবতারণ সিংসর্দার বাড়ির নং : n0008 বয়স : 37 লিঙ্গ : মহিলা	DLP2462232 ফটো উপলব্ধ	63 নাম : ভবতারন সিংসর্দার পিতার নাম: রাখাল সিংসর্দার বাড়ির নং : n0008 বয়স : 39 লিঙ্গ : পুরুষ	DLP1716208 ফটো উপলব্ধ
64 নাম : চয়ন সিং সর্দার পিতার নাম: গস্তীর সিং সর্দার বাড়ির নং : n0008 বয়স : 53 লিঙ্গ : পুরুষ	DLP2420099 ফটো উপলব্ধ	65 নাম : হাড়িরাম সিং সর্দার পিতার নাম: গস্তীর সিং সর্দার বাড়ির নং : n0008 বয়স : 58 লিঙ্গ : পুরুষ	DLP2420115 ফটো উপলব্ধ	66 নাম : রবীন্দ্রনাথ সিং সর্দার পিতার নাম: রাখাল সিং সর্দার বাড়ির নং : n0008 বয়স : 35 লিঙ্গ : পুরুষ	XWK1184324 ফটো উপলব্ধ
67 নাম : বাসন্তী সিং সর্দার স্বামীর নাম: রাখাল সিং সর্দার বাড়ির নং : n0008 বয়স : 66 লিঙ্গ : মহিলা	DLP2462240 ফটো উপলব্ধ	68 নাম : রাখাল সিং সর্দার পিতার নাম: গস্তীর সিং সর্দার বাড়ির নং : n0008 বয়স : 70 লিঙ্গ : পুরুষ	DLP2420107 ফটো উপলব্ধ	69 নাম : বুদ্ধি সিং পিতার নাম: পরিক্ত সিং বাড়ির নং : n0003 বয়স : 72 লিঙ্গ : পুরুষ	DLP2420156 ফটো উপলব্ধ
70 নাম : ফুচুলাল সিং পিতার নাম: মঙ্গল সিং সর্দার বাড়ির নং : n0003 বয়স : 39 লিঙ্গ : পুরুষ	DLP2080059 ফটো উপলব্ধ	71 নাম : মঙ্গল সিং সর্দার পিতার নাম: সমর সিং সর্দার বাড়ির নং : n0003 বয়স : 81 লিঙ্গ : পুরুষ	DLP2076842 ফটো উপলব্ধ	72 নাম : ববিতা সিং সর্দার স্বামীর নাম: সর্বেশ্বর সিং সর্দার বাড়ির নং : n0001 বয়স : 35 লিঙ্গ : মহিলা	XWK0386581 ফটো উপলব্ধ
73 নাম : গায়ত্রী সিং সর্দার স্বামীর নাম: বিশ্বেশ্বর সিং সর্দার বাড়ির নং : n0001 বয়স : 47 লিঙ্গ : মহিলা	DLP1716281 ফটো উপলব্ধ	74 নাম : সর্বেশ্বর সিংহ সরদার পিতার নাম: মুচিরাম সিংহ সরদার বাড়ির নং : n0001 বয়স : 41 লিঙ্গ : পুরুষ	DLP1837723 ফটো উপলব্ধ	75 নাম : বিশ্বেশ্বর সিং সর্দার পিতার নাম: মুচিরাম সিং সর্দার বাড়ির নং : n0001 বয়স : 52 লিঙ্গ : পুরুষ	WB/34/235/333409 ফটো উপলব্ধ
76 নাম : দুবরাজ সিং সর্দার পিতার নাম: বুদ্ধেশ্বর সিং সর্দার বাড়ির নং : n0001 বয়স : 30 লিঙ্গ : পুরুষ	XWK1620749 ফটো উপলব্ধ	77 নাম : আদরীবালা সিং সর্দার স্বামীর নাম: বুদ্ধেশ্বর সিং সর্দার বাড়ির নং : n0001 বয়স : 52 লিঙ্গ : মহিলা	WB/34/235/333583 ফটো উপলব্ধ	78 নাম : বুদ্ধেশ্বর সিং সর্দার পিতার নাম: মুচিরাম সিং সর্দার বাড়ির নং : n0001 বয়স : 56 লিঙ্গ : পুরুষ	WB/34/235/333631 ফটো উপলব্ধ
79 নাম : মুচিরাম সিং সর্দার পিতার নাম: জয় সিং সর্দার বাড়ির নং : n0001 বয়স : 83 লিঙ্গ : পুরুষ	WB/34/235/333747 ফটো উপলব্ধ	80 নাম : সারতী সিং সর্দার স্বামীর নাম: নিশিকান্ত সিং সর্দার বাড়ির নং : n0015 বয়স : 32 লিঙ্গ : মহিলা	XWK1802826 ফটো উপলব্ধ	81 নাম : অম্বু সিং সর্দার পিতার নাম: কালীপদ সিং সর্দার বাড়ির নং : এন0003 বয়স : 22 লিঙ্গ : পুরুষ	XWK2482057 ফটো উপলব্ধ
82 নাম : গোসাই মণি সিং সর্দার স্বামীর নাম: সুশাস্তা সিং সর্দার বাড়ির নং : এন0014 বয়স : 27 লিঙ্গ : মহিলা	XWK2410520 ফটো উপলব্ধ	83 নাম : ললিতা সিং স্বামীর নাম: রাধাকান্ত সিং বাড়ির নং : n0022 বয়স : 43 লিঙ্গ : মহিলা	XWK1894005 ফটো উপলব্ধ	84 নাম : গুরুপদ সিং সর্দার পিতার নাম: মোহন সিং সর্দার বাড়ির নং : n0012 বয়স : 28 লিঙ্গ : পুরুষ	XWK1893973 ফটো উপলব্ধ
85 নাম : সুশাস্ত সিং সর্দার পিতার নাম: লব সিং সর্দার বাড়ির নং : n0014 বয়স : 27 লিঙ্গ : পুরুষ	XWK1893924 ফটো উপলব্ধ	86 নাম : শোকতা সিংসর্দার স্বামীর নাম: রমাকান্ত সিংসর্দার বাড়ির নং : n0015 বয়স : 37 লিঙ্গ : মহিলা	DLP2462216 ফটো উপলব্ধ	87 নাম : শঙ্কর সিং সর্দার পিতার নাম: লফর সিং সর্দার বাড়ির নং : n0019 বয়স : 31 লিঙ্গ : পুরুষ	XWK1498419 ফটো উপলব্ধ
88 নাম : নেপাল সিংহ সরদার পিতার নাম: নর সিংহ সরদার বাড়ির নং : n0019 বয়স : 49 লিঙ্গ : পুরুষ	XWK2134914 ফটো উপলব্ধ	89 নাম : নগেন সিং সর্দার পিতার নাম: নর সিংহ সরদার বাড়ির নং : n0019 বয়স : 37 লিঙ্গ : পুরুষ	DLP2420131 ফটো উপলব্ধ	90 নাম : ছতর সিং সরদার পিতার নাম: নর সিংহ সরদার বাড়ির নং : n0019 বয়স : 57 লিঙ্গ : পুরুষ	XWK2134922 ফটো উপলব্ধ



91	DLP1837715	নাম : সনতরী সিং সরদার স্বামীর নাম: ছতর সিং সরদার বাড়ির নং : n0019 বয়স : 42 লিঙ্গ : মহিলা	ফটো উপলব্ধ	92	WB/34/235/333642	নাম : গোপাল সিং সর্দার অন্যান্য: নরসিং সিং সর্দার বাড়ির নং : n0019 বয়স : 53 লিঙ্গ : মহিলা	ফটো উপলব্ধ	93	WB/34/235/333580	নাম : কালবালা সিং স্বামীর নাম: লফর সিং বাড়ির নং : n0019 বয়স : 56 লিঙ্গ : মহিলা	ফটো উপলব্ধ
94	KDF1149616	নাম : গন্ধেশ্বরী সিংসর্দার স্বামীর নাম: গোপাল সিংসর্দার বাড়ির নং : n0019 বয়স : 47 লিঙ্গ : মহিলা	ফটো উপলব্ধ	95	WB/34/235/333390	নাম : ঠান্ডারলা সিং সর্দার স্বামীর নাম: কার্তিক সিং সর্দার বাড়ির নং : n0021 বয়স : 53 লিঙ্গ : মহিলা	ফটো উপলব্ধ	96	DLP1231380	নাম : গণেশ সিং সরদার পিতার নাম: প্রেম সিং সরদার বাড়ির নং : n0021 বয়স : 43 লিঙ্গ : পুরুষ	ফটো উপলব্ধ
97	DLP1265933	নাম : কৌশল্যাবালা সিংসর্দার স্বামীর নাম: কুশ সিংসর্দার বাড়ির নং : n0014 বয়স : 50 লিঙ্গ : মহিলা	ফটো উপলব্ধ	98	XWK1584044	নাম : ললিতা মাঝি স্বামীর নাম: শুকদেব মাঝি বাড়ির নং : n0014 বয়স : 43 লিঙ্গ : মহিলা	ফটো উপলব্ধ	99	WB/34/235/333585	নাম : শাখারী সিং সর্দার স্বামীর নাম: ফাগু সিং সর্দার বাড়ির নং : n0016 বয়স : 81 লিঙ্গ : মহিলা	ফটো উপলব্ধ
100	XWK1393750	নাম : মেঘনাথ সিং সর্দার পিতার নাম: ফাগু সিং সর্দার বাড়ির নং : n0016 বয়স : 32 লিঙ্গ : পুরুষ	ফটো উপলব্ধ	101	WB/34/235/333413	নাম : জাহ্নবী সিং সর্দার পিতার নাম: রাম সিং সর্দার বাড়ির নং : n0017 বয়স : 75 লিঙ্গ : পুরুষ	ফটো উপলব্ধ	102	DLP2224988	নাম : জানকী সিং সরদার স্বামীর নাম: জাহ্নবি সিং সরদার বাড়ির নং : n0017 বয়স : 47 লিঙ্গ : মহিলা	ফটো উপলব্ধ
103	XWK1620723	নাম : চন্দ্রমোহন সিং সর্দার পিতার নাম: জাহ্নবী সিং সর্দার বাড়ির নং : n0017 বয়স : 30 লিঙ্গ : পুরুষ	ফটো উপলব্ধ	104	XWK2552511	নাম : লক্ষ্মীবালা সিং সর্দার পিতার নাম: জাহ্নবি সিং সর্দার বাড়ির নং : এন0017 বয়স : 21 লিঙ্গ : মহিলা	ফটো উপলব্ধ	105	XWK1584028	নাম : বুধনী সিং সর্দার স্বামীর নাম: পরেশ সিং সর্দার বাড়ির নং : n0149 বয়স : 34 লিঙ্গ : মহিলা	ফটো উপলব্ধ
106	XWK2220119	নাম : গুরুবাবী সিং সর্দার স্বামীর নাম: মুচিরাম সিং সর্দার বাড়ির নং : n0001 বয়স : 78 লিঙ্গ : মহিলা	ফটো উপলব্ধ	107	XWK2370880	নাম : আদিত্য সিং সর্দার পিতার নাম: ছুতর সিং সর্দার বাড়ির নং : এন0019 বয়স : 22 লিঙ্গ : পুরুষ	ফটো উপলব্ধ	108	XWK2402261	নাম : পূর্ণ সিং সর্দার পিতার নাম: কুশ সিং সর্দার বাড়ির নং : এন0014 বয়স : 22 লিঙ্গ : পুরুষ	ফটো উপলব্ধ
109	XWK2556223	নাম : রেখা রানী সিং সর্দার পিতার নাম: লব সিং সর্দার বাড়ির নং : এন0014 বয়স : 20 লিঙ্গ : পুরুষ	ফটো উপলব্ধ	110	XWK2401602	নাম : শুকুন্তলা সিং সর্দার স্বামীর নাম: গুরুপদ সিং সর্দার বাড়ির নং : এন0003 বয়স : 28 লিঙ্গ : মহিলা	ফটো উপলব্ধ	111	XWK2410546	নাম : সৌমেন সিং সর্দার পিতার নাম: লেট মাথুর সিং সর্দার বাড়ির নং : এন0056 বয়স : 23 লিঙ্গ : পুরুষ	ফটো উপলব্ধ
112	XWK2106631	নাম : গীতাবালা সিং সর্দার স্বামীর নাম: হাড়িরাম সিং সর্দার বাড়ির নং : নং008 বয়স : 29 লিঙ্গ : মহিলা	ফটো উপলব্ধ	113	XWK2106441	নাম : সহদেব সিং সর্দার পিতার নাম: লফর সিং সর্দার বাড়ির নং : নং019 বয়স : 27 লিঙ্গ : পুরুষ	ফটো উপলব্ধ	114	XWK2106656	নাম : জয়ন্তী সিং সর্দার স্বামীর নাম: মেঘনাথ সিং সর্দার বাড়ির নং : নং016 বয়স : 26 লিঙ্গ : মহিলা	ফটো উপলব্ধ
115	XWK2106433	নাম : সঞ্জিত সিং সর্দার পিতার নাম: বুদ্ধেশ্বর সিং সর্দার বাড়ির নং : নং001 বয়স : 26 লিঙ্গ : পুরুষ	ফটো উপলব্ধ	116	XWK2201937	নাম : সন্তোষ সিং সর্দার পিতার নাম: ছতর সিং সর্দার বাড়ির নং : n0019 বয়স : 24 লিঙ্গ : পুরুষ	ফটো উপলব্ধ	117	XWK2137248	নাম : রসনাবালা সিং সর্দার স্বামীর নাম: মহকম সিং সর্দার বাড়ির নং : n0015 বয়স : 75 লিঙ্গ : মহিলা	ফটো উপলব্ধ
118	DLP1231620	নাম : হেমলাবালা সিং সর্দার স্বামীর নাম: জগৎ সিং সর্দার বাড়ির নং : n0025 বয়স : 52 লিঙ্গ : মহিলা	ফটো উপলব্ধ	119	XWK2000933	নাম : ভারতী সিং সর্দার স্বামীর নাম: ফুচুলাল সিং সর্দার বাড়ির নং : n0003 বয়স : 30 লিঙ্গ : মহিলা	ফটো উপলব্ধ	120	XWK1307990	নাম : সোমবাবী সিং সর্দার স্বামীর নাম: রমাকান্ত সিং সর্দার বাড়ির নং : n0022 বয়স : 34 লিঙ্গ : মহিলা	ফটো উপলব্ধ



121 নাম : নিশিকান্ত সিং সর্দার পিতার নাম: মহকম সিং সর্দার বাড়ির নং : n0015 বয়স : 48 লিঙ্গ : পুরুষ	XWK2135036 ফটো উপলব্ধ	122 নাম : জগৎ সিং সর্দার পিতার নাম: রতন সিং সর্দার বাড়ির নং : n0025 বয়স : 71 লিঙ্গ : পুরুষ	XWK2135093 ফটো উপলব্ধ	123 নাম : পূর্ণিমা সিং সর্দার পিতার নাম: জগৎ সিং সর্দার বাড়ির নং : এন0025 বয়স : 21 লিঙ্গ : মহিলা	XWK2556256 ফটো উপলব্ধ
124 নাম : নারান সিং সর্দার পিতার নাম: মঙ্গল সিং সর্দার বাড়ির নং : n0027 বয়স : 62 লিঙ্গ : পুরুষ	DLP1265792 ফটো উপলব্ধ	125 নাম : মনোহর সিং সর্দার পিতার নাম: নারায়ণ চন্দ্র সিংহ সরদার বাড়ির নং : n0027 বয়স : 30 লিঙ্গ : পুরুষ	XWK1620715 ফটো উপলব্ধ	126 নাম : পিঙ্কি সিং স্বামীর নাম: মনোহর সিং সর্দার বাড়ির নং : এন0027 বয়স : 28 লিঙ্গ : মহিলা	XWK2451896 ফটো উপলব্ধ
127 নাম : পার্বতী বেসরা স্বামীর নাম: শম্ভুনাথ বেসরা বাড়ির নং : এন0023 বয়স : 32 লিঙ্গ : মহিলা	XWK2410157 ফটো উপলব্ধ	128 নাম : ধন সিং সর্দার পিতার নাম: রতন সিং সর্দার বাড়ির নং : n0023 বয়স : 80 লিঙ্গ : পুরুষ	XWK2137610 ফটো উপলব্ধ	129 নাম : ভীষ্মানাথ সিং সর্দার পিতার নাম: ধন সিং সর্দার বাড়ির নং : n0023 বয়স : 51 লিঙ্গ : পুরুষ	XWK2137628 ফটো উপলব্ধ
130 নাম : বারি সিং সর্দার স্বামীর নাম: ভীষ্মানাথ সিং সর্দার বাড়ির নং : n0023 বয়স : 40 লিঙ্গ : মহিলা	DLP2462224 ফটো উপলব্ধ	131 নাম : সুভদ্রা সিং সর্দার স্বামীর নাম: হেম সিং সর্দার বাড়ির নং : n0023 বয়স : 70 লিঙ্গ : মহিলা	XWK2136018 ফটো উপলব্ধ	132 নাম : ললিতা সিং সর্দার পিতার নাম: ধন সিং সর্দার বাড়ির নং : n0023 বয়স : 47 লিঙ্গ : মহিলা	DLP1265925 ফটো উপলব্ধ
133 নাম : শুভনাথ বেসরা পিতার নাম: পূর্ণচন্দ্র বেসরা বাড়ির নং : n0023 বয়স : 29 লিঙ্গ : পুরুষ	XWK1730613 ফটো উপলব্ধ	134 নাম : যষ্টীচরন সিং সর্দার পিতার নাম: গোবর্ধন সিং সর্দার বাড়ির নং : n0013 বয়স : 31 লিঙ্গ : পুরুষ	XWK1498401 ফটো উপলব্ধ	135 নাম : মনোরঞ্জন সিং সর্দার পিতার নাম: শ্রীকান্ত সিং সর্দার বাড়ির নং : n0013 বয়স : 31 লিঙ্গ : পুরুষ	XWK1498443 ফটো উপলব্ধ
136 নাম : রাতুলী সিং স্বামীর নাম: সুধাকর সিং বাড়ির নং : n0013 বয়স : 33 লিঙ্গ : মহিলা	XWK1393743 ফটো উপলব্ধ	137 নাম : সুধাকর সিং সর্দার পিতার নাম: গোবর্ধন সিং সর্দার বাড়ির নং : n0013 বয়স : 36 লিঙ্গ : পুরুষ	XWK0386755 ফটো উপলব্ধ	138 নাম : প্রমিলা সিং সর্দার স্বামীর নাম: মনোরঞ্জন সিং সর্দার বাড়ির নং : n0013 বয়স : 29 লিঙ্গ : মহিলা	XWK1802818 ফটো উপলব্ধ
139 নাম : নিরঞ্জন সিং সর্দার পিতার নাম: শ্রীমন্তন সিং সর্দার বাড়ির নং : n0009 বয়স : 29 লিঙ্গ : পুরুষ	XWK1802834 ফটো উপলব্ধ	140 নাম : ধনীবালা সিং সরদার স্বামীর নাম: গোবর্ধন সিং সরদার বাড়ির নং : n0013 বয়স : 59 লিঙ্গ : মহিলা	XWK2508075 ফটো উপলব্ধ	141 নাম : বিলাসী সিং সর্দার স্বামীর নাম: মকর সিং সর্দার বাড়ির নং : n0002 বয়স : 35 লিঙ্গ : মহিলা	XWK1308006 ফটো উপলব্ধ
142 নাম : করমতী সিং সর্দার স্বামীর নাম: শ্রীমন্তন সিং সর্দার বাড়ির নং : n0009 বয়স : 75 লিঙ্গ : মহিলা	WB/34/235/333036 ফটো উপলব্ধ	143 নাম : গুলাপী সিং সর্দার স্বামীর নাম: সতী চরন সিং সর্দার বাড়ির নং : n0013 বয়স : 26 লিঙ্গ : মহিলা	XWK2201952 ফটো উপলব্ধ	144 নাম : রাজিব সিং সর্দার পিতার নাম: ভীম সিং সর্দার বাড়ির নং : এন0007 বয়স : 24 লিঙ্গ : পুরুষ	XWK2452811 ফটো উপলব্ধ
145 নাম : সনু সিং সর্দার পিতার নাম: ভীম সিং সর্দার বাড়ির নং : এন0007 বয়স : 24 লিঙ্গ : পুরুষ	XWK2452829 ফটো উপলব্ধ	146 নাম : পিঙ্কী সিং সর্দার স্বামীর নাম: বুদ্ধেশ্বর সিংহ সরদার বাড়ির নং : n0007 বয়স : 33 লিঙ্গ : মহিলা	XWK1802800 ফটো উপলব্ধ	147 নাম : লক্ষ্মীবালা সিংহ সরদার স্বামীর নাম: হেমন্ত সিংহ সরদার বাড়ির নং : n0007 বয়স : 36 লিঙ্গ : মহিলা	XWK1307719 ফটো উপলব্ধ
148 নাম : হেমন্ত সিং সরদার পিতার নাম: হরিপদ সিং সরদার বাড়ির নং : n0007 বয়স : 49 লিঙ্গ : পুরুষ	DLP1230747 ফটো উপলব্ধ	149 নাম : ভীম সিংহ সরদার পিতার নাম: হরিপদ সিংহ সরদার বাড়ির নং : n0007 বয়স : 48 লিঙ্গ : পুরুষ	XWK2121101 ফটো উপলব্ধ	150 নাম : বিলাসী সিংহ সরদার স্বামীর নাম: হরিপদ সিংহ সরদার বাড়ির নং : n0007 বয়স : 75 লিঙ্গ : মহিলা	XWK2121093 ফটো উপলব্ধ



151 নাম : পুস্তুরী সিং সর্দার পিতার নাম: নিশিকান্ত সিং সর্দার বাড়ির নং : এন0015 বয়স : 20 লিঙ্গ : মহিলা	XWK2602738 ফটো উপলব্ধ	152 নাম : সারথী সিং সর্দার মায়ের নাম: কালবালা সিং সর্দার বাড়ির নং : এন0019 বয়স : 20 লিঙ্গ : মহিলা	XWK2630242 ফটো উপলব্ধ	153 নাম : সনকা সিং সর্দার পিতার নাম: কুর্শ সিং সর্দার বাড়ির নং : এন0014 বয়স : 20 লিঙ্গ : মহিলা	XWK2630259 ফটো উপলব্ধ
154 নাম : কল্পনা সিং সর্দার পিতার নাম: গণেশ সিং সর্দার বাড়ির নং : এন0021 বয়স : 19 লিঙ্গ : মহিলা	XWK2630309 ফটো উপলব্ধ	155 নাম : লক্ষ্মীপদ সিং সর্দার পিতার নাম: মোহন সিং সর্দার বাড়ির নং : এন0012 বয়স : 19 লিঙ্গ : পুরুষ	XWK2647618 ফটো উপলব্ধ	156 নাম : ইন্দ্রজিৎ সিং সর্দার পিতার নাম: বুদ্ধেশ্বর সিং সর্দার বাড়ির নং : এন0001 বয়স : 21 লিঙ্গ : পুরুষ	XWK2647691 ফটো উপলব্ধ
157 নাম : চিত্তরঞ্জন সিং সর্দার পিতার নাম: শ্রীকান্ত সিং সর্দার বাড়ির নং : এন0015 বয়স : 19 লিঙ্গ : পুরুষ	XWK2651826 ফটো উপলব্ধ	158 নাম : শোভা সিংসরদার স্বামীর নাম: লাল সিং সরদার বাড়ির নং : সারেমাচা বয়স : 26 লিঙ্গ : মহিলা	XWK2677409 ফটো উপলব্ধ		



159	XWK2001055	ফটো উপলব্ধ	160	XWK2000966	ফটো উপলব্ধ	161	XWK2001014	ফটো উপলব্ধ
নাম : জশোঞ্জয় কর্মকার পিতার নাম: মনসারান কর্মকার বাড়ির নং : n0089 বয়স : 26 লিঙ্গ : পুরুষ			নাম : রেখা রানী কর্মকার স্বামীর নাম: জগৎ কর্মকার বাড়ির নং : n0086 বয়স : 35 লিঙ্গ : মহিলা			নাম : কমলা কর্মকার স্বামীর নাম: রবি কর্মকার বাড়ির নং : n0085 বয়স : 27 লিঙ্গ : মহিলা		
162	XWK2296341	ফটো উপলব্ধ	163	XWK2303006	ফটো উপলব্ধ	164	XWK2302453	ফটো উপলব্ধ
নাম : রামজীবন কর্মকার পিতার নাম: মনসারান কর্মকার বাড়ির নং : এন0045 বয়স : 24 লিঙ্গ : পুরুষ			নাম : কবিতা কর্মকার স্বামীর নাম: শিশির কর্মকার বাড়ির নং : এন0059 বয়স : 24 লিঙ্গ : মহিলা			নাম : মাধুরী কর্মকার স্বামীর নাম: তপন কর্মকার বাড়ির নং : এন0094 বয়স : 24 লিঙ্গ : মহিলা		
165	XWK1802958	ফটো উপলব্ধ	166	XWK1803014	ফটো উপলব্ধ	167	XWK1893965	ফটো উপলব্ধ
নাম : মেথর কর্মকার পিতার নাম: কিষ্ট কর্মকার বাড়ির নং : n0091 বয়স : 30 লিঙ্গ : পুরুষ			নাম : ধর্মু মাঝি পিতার নাম: নগেন মাঝি বাড়ির নং : n0059 বয়স : 30 লিঙ্গ : পুরুষ			নাম : সেফালী মাঝি স্বামীর নাম: বৃধু মাঝি বাড়ির নং : n0059 বয়স : 35 লিঙ্গ : মহিলা		
168	DLP1716380	ফটো উপলব্ধ	169	XWK1620848	ফটো উপলব্ধ	170	WB/34/235/333397	ফটো উপলব্ধ
নাম : ফুলমনি কর্মকার স্বামীর নাম: মনসা কর্মকার বাড়ির নং : n0089 বয়স : 43 লিঙ্গ : মহিলা			নাম : আদরী কর্মকার স্বামীর নাম: মকর কর্মকার বাড়ির নং : n0089 বয়স : 33 লিঙ্গ : মহিলা			নাম : ভাদুরি কর্মকার স্বামীর নাম: বৃন্দাবন কর্মকার বাড়ির নং : n0036 বয়স : 52 লিঙ্গ : মহিলা		
171	XWK1620830	ফটো উপলব্ধ	172	DLP2076933	ফটো উপলব্ধ	173	DLP2080083	ফটো উপলব্ধ
নাম : সঞ্জয় কর্মকার পিতার নাম: বৃন্দাবন কর্মকার বাড়ির নং : n0036 বয়স : 30 লিঙ্গ : পুরুষ			নাম : সুভাষচন্দ্র কর্মকার পিতার নাম: নবঘন কর্মকার বাড়ির নং : n0036 বয়স : 41 লিঙ্গ : পুরুষ			নাম : অঞ্জনা কর্মকার স্বামীর নাম: সুভাষ চন্দ্র কর্মকার বাড়ির নং : n0036 বয়স : 40 লিঙ্গ : মহিলা		
174	XWK0386938	ফটো উপলব্ধ	175	DLP2353050	ফটো উপলব্ধ	176	DLP2076883	ফটো উপলব্ধ
নাম : সুধীর কর্মকার পিতার নাম: লবঘন কর্মকার বাড়ির নং : n0036 বয়স : 37 লিঙ্গ : পুরুষ			নাম : কামিনি কর্মকার স্বামীর নাম: ঠাকুরদাস কর্মকার বাড়ির নং : n0085 বয়স : 87 লিঙ্গ : মহিলা			নাম : মঙ্গলী কর্মকার স্বামীর নাম: লখাই কর্মকার বাড়ির নং : n0085 বয়স : 45 লিঙ্গ : মহিলা		
177	DLP1719665	ফটো উপলব্ধ	178	DLP2353076	ফটো উপলব্ধ	179	DLP1231166	ফটো উপলব্ধ
নাম : মকর কর্মকার পিতার নাম: বিনোদ কর্মকার বাড়ির নং : n0089 বয়স : 46 লিঙ্গ : পুরুষ			নাম : মনসা রাম কর্মকার পিতার নাম: বিনোদ কর্মকার বাড়ির নং : n0089 বয়স : 51 লিঙ্গ : পুরুষ			নাম : রবনী কর্মকার স্বামীর নাম: হাঁসা কর্মকার বাড়ির নং : n0088 বয়স : 61 লিঙ্গ : মহিলা		
180	DLP2353126	ফটো উপলব্ধ	181	DLP2462257	ফটো উপলব্ধ	182	XWK0988816	ফটো উপলব্ধ
নাম : হাঁসা কর্মকার পিতার নাম: বলাই কর্মকার বাড়ির নং : n0088 বয়স : 66 লিঙ্গ : পুরুষ			নাম : গোপাল কর্মকার পিতার নাম: সনাতন কর্মকার বাড়ির নং : n0087 বয়স : 36 লিঙ্গ : পুরুষ			নাম : বাসন্তী কর্মকার স্বামীর নাম: গোপাল কর্মকার বাড়ির নং : n0087 বয়স : 37 লিঙ্গ : মহিলা		
183	XWK1393818	ফটো উপলব্ধ	184	XWK1393792	ফটো উপলব্ধ	185	XWK1393800	ফটো উপলব্ধ
নাম : নেপাল কর্মকার পিতার নাম: সনাতন কর্মকার বাড়ির নং : n0087 বয়স : 33 লিঙ্গ : পুরুষ			নাম : সারতি কর্মকার স্বামীর নাম: লক্ষীকান্ত কর্মকার বাড়ির নং : n0086 বয়স : 33 লিঙ্গ : মহিলা			নাম : জগৎ কর্মকার পিতার নাম: বিন্দু কর্মকার বাড়ির নং : n0086 বয়স : 33 লিঙ্গ : পুরুষ		
186	XWK0988808	ফটো উপলব্ধ	187	DLP2076982	ফটো উপলব্ধ	188	DLP2076974	ফটো উপলব্ধ
নাম : রেনুকা কর্মকার স্বামীর নাম: চৈতন কর্মকার বাড়ির নং : n0086 বয়স : 37 লিঙ্গ : মহিলা			নাম : চৈতন কর্মকার পিতার নাম: বিন্দু কর্মকার বাড়ির নং : n0086 বয়স : 49 লিঙ্গ : পুরুষ			নাম : মঞ্জুড়া কর্মকার স্বামীর নাম: বিন্দু কর্মকার বাড়ির নং : n0086 বয়স : 72 লিঙ্গ : মহিলা		

189 নাম : বিন্দু কর্মকার পিতার নাম: বলাই কর্মকার বাড়ির নং : n0086 বয়স : 71 লিঙ্গ : পুরুষ	DLP0519009 ফটো উপলব্ধ	190 নাম : রবি কর্মকার পিতার নাম: ঠাকুর দাস কর্মকার বাড়ির নং : n0085 বয়স : 34 লিঙ্গ : পুরুষ	XWK1393784 ফটো উপলব্ধ	191 নাম : আশু কর্মকার পিতার নাম: ঠাকুর দাস কর্মকার বাড়ির নং : n0085 বয়স : 36 লিঙ্গ : পুরুষ	XWK1393776 ফটো উপলব্ধ
192 নাম : হরিপদ কর্মকার পিতার নাম: অক্ষয় কর্মকার বাড়ির নং : n0090 বয়স : 61 লিঙ্গ : পুরুষ	WB/34/235/333765 ফটো উপলব্ধ	193 নাম : শঙ্করী কর্মকার স্বামীর নাম: হরিপদ কর্মকার বাড়ির নং : n0090 বয়স : 60 লিঙ্গ : মহিলা	WB/34/235/333516 ফটো উপলব্ধ	194 নাম : মনজিত কর্মকার পিতার নাম: হরিপদ কর্মকার বাড়ির নং : এন0090 বয়স : 21 লিঙ্গ : পুরুষ	XWK2534949 ফটো উপলব্ধ
195 নাম : কিষ্ঠ কর্মকার পিতার নাম: রজনী কর্মকার বাড়ির নং : n0091 বয়স : 61 লিঙ্গ : পুরুষ	WB/34/235/333414 ফটো উপলব্ধ	196 নাম : মমতা কর্মকার স্বামীর নাম: কিষ্ঠ কর্মকার বাড়ির নং : n0091 বয়স : 56 লিঙ্গ : মহিলা	WB/34/235/333515 ফটো উপলব্ধ	197 নাম : দিলীপচন্দ্র কর্মকার পিতার নাম: ভগীরথ কর্মকার বাড়ির নং : n0093 বয়স : 42 লিঙ্গ : পুরুষ	DLP1716471 ফটো উপলব্ধ
198 নাম : নরেন কর্মকার পিতার নাম: ভগীরথ কর্মকার বাড়ির নং : n0093 বয়স : 40 লিঙ্গ : পুরুষ	WB/34/235/333726 ফটো উপলব্ধ	199 নাম : পার্বতী কর্মকার স্বামীর নাম: নরেন কর্মকার বাড়ির নং : n0093 বয়স : 34 লিঙ্গ : মহিলা	XWK1308014 ফটো উপলব্ধ	200 নাম : অশোক কর্মকার পিতার নাম: ভগীরথ কর্মকার বাড়ির নং : n0093 বয়স : 40 লিঙ্গ : পুরুষ	DLP2420172 ফটো উপলব্ধ
201 নাম : নেপূর কর্মকার স্বামীর নাম: ভীষ্ম কর্মকার বাড়ির নং : n0094 বয়স : 66 লিঙ্গ : মহিলা	WB/34/235/333498 ফটো উপলব্ধ	202 নাম : তপন কর্মকার পিতার নাম: ভীষ্ম কর্মকার বাড়ির নং : n0094 বয়স : 34 লিঙ্গ : পুরুষ	XWK1393826 ফটো উপলব্ধ	203 নাম : মনিবালা কর্মকার স্বামীর নাম: দ্বিজপদ কর্মকার বাড়ির নং : n0095 বয়স : 56 লিঙ্গ : মহিলা	WB/34/235/333507 ফটো উপলব্ধ
204 নাম : ইন্দ্রজিত কর্মকার পিতার নাম: দ্বিজপদ কর্মকার বাড়ির নং : n0095 বয়স : 32 লিঙ্গ : পুরুষ	XWK1620822 ফটো উপলব্ধ	205 নাম : দুখন কর্মকার স্বামীর নাম: মহানন্দ কর্মকার বাড়ির নং : n0096 বয়স : 89 লিঙ্গ : মহিলা	WB/34/235/333506 ফটো উপলব্ধ	206 নাম : কমল কর্মকার পিতার নাম: মহানন্দ কর্মকার বাড়ির নং : n0096 বয়স : 56 লিঙ্গ : পুরুষ	WB/34/235/333742 ফটো উপলব্ধ
207 নাম : মনিবালা কর্মকার স্বামীর নাম: কমল কর্মকার বাড়ির নং : n0096 বয়স : 47 লিঙ্গ : মহিলা	DLP1231158 ফটো উপলব্ধ	208 নাম : দ্বিজ পদ কর্মকার পিতার নাম: মহানন্দ কর্মকার বাড়ির নং : n0059 বয়স : 62 লিঙ্গ : পুরুষ	WB/34/235/333664 ফটো উপলব্ধ	209 নাম : নগেন মাঝি পিতার নাম: লখিরাম মাঝি বাড়ির নং : n0059 বয়স : 55 লিঙ্গ : পুরুষ	DLP2353498 ফটো উপলব্ধ
210 নাম : কাজলী মাঝি স্বামীর নাম: নগেন মাঝি বাড়ির নং : n0059 বয়স : 53 লিঙ্গ : মহিলা	WB/34/235/333649 ফটো উপলব্ধ	211 নাম : বৃধু মাঝি পিতার নাম: নগেন মাঝি বাড়ির নং : n0059 বয়স : 40 লিঙ্গ : পুরুষ	DLP2225092 ফটো উপলব্ধ	212 নাম : নরেন মাঝি পিতার নাম: নগেন মাঝি বাড়ির নং : n0059 বয়স : 34 লিঙ্গ : পুরুষ	XWK1393974 ফটো উপলব্ধ
213 নাম : সনাতন মাঝি পিতার নাম: লখিরাম মাঝি বাড়ির নং : n0059 বয়স : 51 লিঙ্গ : পুরুষ	WB/34/235/333696 ফটো উপলব্ধ	214 নাম : মালতী মাঝি স্বামীর নাম: সনাতন মাঝি বাড়ির নং : n0059 বয়স : 38 লিঙ্গ : মহিলা	XWK0388298 ফটো উপলব্ধ	215 নাম : লতিকা মাঝি পিতার নাম: লখিরাম মাঝি বাড়ির নং : n0059 বয়স : 49 লিঙ্গ : মহিলা	WB/34/235/333599 ফটো উপলব্ধ
216 নাম : সুভদ্রা কর্মকার স্বামীর নাম: নেপাল কর্মকার বাড়ির নং : নং087 বয়স : 28 লিঙ্গ : মহিলা	XWK2106458 ফটো উপলব্ধ	217 নাম : বিদেশ কর্মকার পিতার নাম: হাঁসা কর্মকার বাড়ির নং : নং088 বয়স : 29 লিঙ্গ : পুরুষ	XWK2106466 ফটো উপলব্ধ	218 নাম : সন্ধ্যা মাঝি স্বামীর নাম: নরেন মাঝি বাড়ির নং : n0059 বয়স : 29 লিঙ্গ : মহিলা	XWK2205474 ফটো উপলব্ধ



219	XWK2233955	নাম : সিকুবালু কর্মকার স্বামীর নাম: ভগীরথ কর্মকার বাড়ির নং : n0093 বয়স : 62 লিঙ্গ : মহিলা	ফটো উপলব্ধ	220	XWK2305159	নাম : স্বপন কর্মকার পিতার নাম: বিশ্বনাথ কর্মকার বাড়ির নং : এন0094 বয়স : 26 লিঙ্গ : পুরুষ	ফটো উপলব্ধ	221	XWK2301489	নাম : শিশির কর্মকার পিতার নাম: দ্বিজপদ কর্মকার বাড়ির নং : এন034 বয়স : 27 লিঙ্গ : পুরুষ	ফটো উপলব্ধ
222	XWK2302701	নাম : সোনালী কর্মকার স্বামীর নাম: দিলীপ চন্দ্র কর্মকার বাড়ির নং : এন0093 বয়স : 28 লিঙ্গ : মহিলা	ফটো উপলব্ধ	223	XWK2302891	নাম : চুনকি মাঝি স্বামীর নাম: সাগর মাঝি বাড়ির নং : এন0093 বয়স : 35 লিঙ্গ : মহিলা	ফটো উপলব্ধ	224	XWK2451730	নাম : মুন্সী কর্মকার স্বামীর নাম: জগজয় কর্মকার বাড়ির নং : এন0089 বয়স : 23 লিঙ্গ : মহিলা	ফটো উপলব্ধ
225	XWK2452043	নাম : ছবি কর্মকার স্বামীর নাম: সুধীর কর্মকার বাড়ির নং : এন0036 বয়স : 24 লিঙ্গ : মহিলা	ফটো উপলব্ধ	226	XWK2417046	নাম : রঞ্জিত গরুই পিতার নাম: লগন গরুই বাড়ির নং : n0080 বয়স : 63 লিঙ্গ : পুরুষ	ফটো উপলব্ধ	227	XWK2168441	নাম : রাজকুমার গরুই পিতার নাম: হৃষিকেশ গরুই বাড়ির নং : n0083 বয়স : 24 লিঙ্গ : পুরুষ	ফটো উপলব্ধ
228	XWK2201838	নাম : দীপঙ্কর গরুই পিতার নাম: কার্তিক গরুই বাড়ির নং : n0142 বয়স : 24 লিঙ্গ : পুরুষ	ফটো উপলব্ধ	229	DLP2077444	নাম : সমলাবালা গরুই স্বামীর নাম: সদানন্দ গরুই বাড়ির নং : n0139 বয়স : 71 লিঙ্গ : মহিলা	ফটো উপলব্ধ	230	XWK2106391	নাম : বাবি গরুই স্বামীর নাম: বসন্ত কুমার গরুই বাড়ির নং : নং137 বয়স : 32 লিঙ্গ : মহিলা	ফটো উপলব্ধ
231	XWK2106367	নাম : সাবু গরুই পিতার নাম: মধুসদন গরুই বাড়ির নং : নং142 বয়স : 53 লিঙ্গ : মহিলা	ফটো উপলব্ধ	232	XWK2134989	নাম : অবলা গরুই স্বামীর নাম: শরত গরুই বাড়ির নং : n0138 বয়স : 57 লিঙ্গ : মহিলা	ফটো উপলব্ধ	233	WB/34/235/333547	নাম : যমুনা গরুই স্বামীর নাম: হৃষিকেশ গরুই বাড়ির নং : n0083 বয়স : 57 লিঙ্গ : মহিলা	ফটো উপলব্ধ
234	WB/34/235/333429	নাম : হৃষিকেশ গরুই পিতার নাম: কেদারনাথ গরুই বাড়ির নং : n0083 বয়স : 61 লিঙ্গ : পুরুষ	ফটো উপলব্ধ	235	XWK2120137	নাম : শিবানী গরুই স্বামীর নাম: অরুণ গরুই বাড়ির নং : n0136 বয়স : 70 লিঙ্গ : মহিলা	ফটো উপলব্ধ	236	XWK2120301	নাম : ভগীরথ গরুই পিতার নাম: অরুণ গরুই বাড়ির নং : n0136 বয়স : 50 লিঙ্গ : পুরুষ	ফটো উপলব্ধ
237	DLP1230796	নাম : বিষ্ণু গরুই পিতার নাম: অরুণ গরুই বাড়ির নং : n0136 বয়স : 47 লিঙ্গ : পুরুষ	ফটো উপলব্ধ	238	XWK1393917	নাম : রাজেশ গরুই পিতার নাম: অরুণ গরুই বাড়ির নং : n0136 বয়স : 33 লিঙ্গ : পুরুষ	ফটো উপলব্ধ	239	XWK1620863	নাম : পবিতা গরুই স্বামীর নাম: বিষ্ণু গরুই বাড়ির নং : n0136 বয়স : 32 লিঙ্গ : মহিলা	ফটো উপলব্ধ
240	DLP1230960	নাম : হেমন্ত কু গরুই পিতার নাম: অশ্বিনীকুমার গরুই বাড়ির নং : n0137 বয়স : 47 লিঙ্গ : পুরুষ	ফটো উপলব্ধ	241	DLP2080091	নাম : বসন্ত কুমার গরুই পিতার নাম: অশ্বিনী কুমার গরুই বাড়ির নং : n0137 বয়স : 40 লিঙ্গ : পুরুষ	ফটো উপলব্ধ	242	XWK1498559	নাম : রেনুকা গরুই স্বামীর নাম: হেমন্ত কুমার গরুই বাড়ির নং : n0137 বয়স : 37 লিঙ্গ : মহিলা	ফটো উপলব্ধ
243	DLP2420206	নাম : প্রকাশ চন্দ্র গরুই পিতার নাম: অশ্বিনী কুমার গরুই বাড়ির নং : n0137 বয়স : 37 লিঙ্গ : পুরুষ	ফটো উপলব্ধ	244	XWK1184423	নাম : রাজিব গরুই পিতার নাম: শরৎ চন্দ্র গরুই বাড়ির নং : n0138 বয়স : 35 লিঙ্গ : পুরুষ	ফটো উপলব্ধ	245	XWK2556199	নাম : চম্পাবতী গরুই স্বামীর নাম: রাজীব গরুই বাড়ির নং : এন0138 বয়স : 24 লিঙ্গ : মহিলা	ফটো উপলব্ধ
246	DLP2077436	নাম : সদানন্দ গরুই পিতার নাম: জ্যোতি গরুই বাড়ির নং : n0139 বয়স : 77 লিঙ্গ : পুরুষ	ফটো উপলব্ধ	247	XWK1307668	নাম : কর্ণ সখা গরুই পিতার নাম: সদানন্দ গরুই বাড়ির নং : n0139 বয়স : 39 লিঙ্গ : পুরুষ	ফটো উপলব্ধ	248	XWK1498575	নাম : দীপক চন্দ্র গরুই পিতার নাম: রঞ্জিত গরুই বাড়ির নং : n0080 বয়স : 32 লিঙ্গ : পুরুষ	ফটো উপলব্ধ

249 নাম : রুপালী গাঁরাই স্বামীর নাম: রঞ্জিত গাঁরাই বাড়ির নং : n0080 বয়স : 57 লিঙ্গ : মহিলা	WB/34/235/333654 ফটো উপলব্ধ	250 নাম : বন্ধিম চন্দ্র গাঁরাই পিতার নাম: কেদারনাথ গাঁরাই বাড়ির নং : n0083 বয়স : 60 লিঙ্গ : পুরুষ	WB/34/235/333781 ফটো উপলব্ধ	251 নাম : পুষ্প গাঁরাই স্বামীর নাম: ভগীরথ গাঁরাই বাড়ির নং : n0136 বয়স : 37 লিঙ্গ : মহিলা	DLP2225050 ফটো উপলব্ধ
252 নাম : অনিমা গাঁরাই স্বামীর নাম: গউর গাঁরাই বাড়ির নং : n0142 বয়স : 25 লিঙ্গ : মহিলা	XWK2201853 ফটো উপলব্ধ	253 নাম : শুকদেব গাঁরাই পিতার নাম: ইশ্বর গাঁরাই বাড়ির নং : n0127 বয়স : 65 লিঙ্গ : পুরুষ	XWK2120178 ফটো উপলব্ধ	254 নাম : আরতি গাঁরাই স্বামীর নাম: শুকদেব গাঁরাই বাড়ির নং : n0127 বয়স : 56 লিঙ্গ : মহিলা	XWK2120160 ফটো উপলব্ধ
255 নাম : বৃহস্পতি গাঁরাই পিতার নাম: শুকদেব গাঁরাই বাড়ির নং : এন0127 বয়স : 21 লিঙ্গ : পুরুষ	XWK2556207 ফটো উপলব্ধ	256 নাম : ভকা গাঁরাই পিতার নাম: ঈশ্বর গাঁরাই বাড়ির নং : n0128 বয়স : 67 লিঙ্গ : পুরুষ	DLP1716661 ফটো উপলব্ধ	257 নাম : ইতন গাঁরাই স্বামীর নাম: ভকা গাঁরাই বাড়ির নং : n0128 বয়স : 59 লিঙ্গ : মহিলা	DLP2077139 ফটো উপলব্ধ
258 নাম : গঙ্গাধর গাঁরাই পিতার নাম: কেশব গাঁরাই বাড়ির নং : n0128 বয়স : 40 লিঙ্গ : পুরুষ	DLP2077147 ফটো উপলব্ধ	259 নাম : কেশব গাঁরাই পিতার নাম: ঈশ্বর গাঁরাই বাড়ির নং : n0130 বয়স : 84 লিঙ্গ : পুরুষ	XWK2120293 ফটো উপলব্ধ	260 নাম : পাপীয়া গাঁরাই স্বামীর নাম: জগদীশ গাঁরাই বাড়ির নং : এন0139 বয়স : 33 লিঙ্গ : মহিলা	XWK2118149 ফটো উপলব্ধ
261 নাম : হিমালি গাঁরাই স্বামীর নাম: কেশব গাঁরাই বাড়ির নং : n0130 বয়স : 75 লিঙ্গ : মহিলা	XWK2120251 ফটো উপলব্ধ	262 নাম : জগদীশ গাঁরাই পিতার নাম: সদানন্দ গাঁরাই বাড়ির নং : n0139 বয়স : 38 লিঙ্গ : পুরুষ	XWK0387720 ফটো উপলব্ধ	263 নাম : কার্তিক গাঁরাই পিতার নাম: মধুসূদন গাঁরাই বাড়ির নং : n0142 বয়স : 47 লিঙ্গ : পুরুষ	XWK2121481 ফটো উপলব্ধ
264 নাম : গৌড় গাঁরাই পিতার নাম: কালিপদ গাঁরাই বাড়ির নং : n0142 বয়স : 33 লিঙ্গ : পুরুষ	XWK1393933 ফটো উপলব্ধ	265 নাম : কল্যাণী গাঁরাই স্বামীর নাম: কার্তিক গাঁরাই বাড়ির নং : n0142 বয়স : 49 লিঙ্গ : মহিলা	DLP1230945 ফটো উপলব্ধ	266 নাম : গুরুপদ গাঁরাই পিতার নাম: ভকা গাঁরাই বাড়ির নং : n0128 বয়স : 29 লিঙ্গ : পুরুষ	XWK1893932 ফটো উপলব্ধ
267 নাম : বাসন্তী গাঁরাই স্বামীর নাম: সন্তোষ গাঁরাই বাড়ির নং : n0121 বয়স : 55 লিঙ্গ : মহিলা	XWK2135028 ফটো উপলব্ধ	268 নাম : জগন্নাথ গাঁরাই পিতার নাম: মোনামহন গাঁরাই বাড়ির নং : এন0139 বয়স : 28 লিঙ্গ : পুরুষ	XWK2295905 ফটো উপলব্ধ	269 নাম : রামপদ গাঁরাই পিতার নাম: ধনঞ্জয় গাঁরাই বাড়ির নং : এন015 বয়স : 80 লিঙ্গ : পুরুষ	XWK2295772 ফটো উপলব্ধ
270 নাম : কণিকা গাঁরাই পিতার নাম: বন্ধিম চন্দ্র গাঁরাই বাড়ির নং : এন0083 বয়স : 23 লিঙ্গ : মহিলা	XWK2410249 ফটো উপলব্ধ	271 নাম : সঞ্জীব গাঁরাই পিতার নাম: অশ্বিনী গাঁরাই বাড়ির নং : না 56 বয়স : 33 লিঙ্গ : পুরুষ	XWK2417467 ফটো উপলব্ধ	272 নাম : চম্পা গাঁরাই স্বামীর নাম: রাধারমণ গাঁরাই বাড়ির নং : n0049 বয়স : 65 লিঙ্গ : মহিলা	DLP1230978 ফটো উপলব্ধ
273 নাম : গোবিন্দ গাঁরাই পিতার নাম: রঞ্জিত গাঁরাই বাড়ির নং : n0080 বয়স : 27 লিঙ্গ : পুরুষ	XWK2001048 ফটো উপলব্ধ	274 নাম : শকুন্তলা গাঁরাই স্বামীর নাম: রাজীব গাঁরাই বাড়ির নং : n0108 বয়স : 27 লিঙ্গ : মহিলা	XWK2001030 ফটো উপলব্ধ	275 নাম : দেবশ্রী গাঁরাই স্বামীর নাম: বিকাশ চন্দ্র গাঁরাই বাড়ির নং : n0049 বয়স : 26 লিঙ্গ : মহিলা	XWK2000982 ফটো উপলব্ধ
276 নাম : নন্দলাল গাঁরাই পিতার নাম: অলিন গাঁরাই বাড়ির নং : n0125 বয়স : 53 লিঙ্গ : পুরুষ	DLP1230812 ফটো উপলব্ধ	277 নাম : প্রেমতা গাঁরাই স্বামীর নাম: নন্দলাল গাঁরাই বাড়ির নং : n0125 বয়স : 47 লিঙ্গ : মহিলা	DLP1230788 ফটো উপলব্ধ	278 নাম : জলধর গাঁরাই পিতার নাম: অনিল গাঁরাই বাড়ির নং : n0125 বয়স : 42 লিঙ্গ : পুরুষ	DLP2420180 ফটো উপলব্ধ



279	DLP2077055	ফটো উপলব্ধ	280	XWK1730704	ফটো উপলব্ধ	281	XWK1620889	ফটো উপলব্ধ
নাম : তারাবতী গাঁরাই স্বামীর নাম: প্রফুল্ল গাঁরাই বাড়ির নং : n0125 বয়স : 39 লিঙ্গ : মহিলা			নাম : মমতা গাঁরাই স্বামীর নাম: জলধর গাঁরাই বাড়ির নং : n0125 বয়স : 33 লিঙ্গ : মহিলা			নাম : প্রতিমা গাঁরাই স্বামীর নাম: সন্তোষ কুমার গাঁরাই বাড়ির নং : n0049 বয়স : 31 লিঙ্গ : মহিলা		
282	WB/34/235/333707	ফটো উপলব্ধ	283	XWK1308022	ফটো উপলব্ধ	284	XWK2135259	ফটো উপলব্ধ
নাম : সন্তোষ গাঁরাই পিতার নাম: রাধারমন গাঁরাই বাড়ির নং : n0049 বয়স : 53 লিঙ্গ : পুরুষ			নাম : লতিকা গাঁরাই স্বামীর নাম: জীমতবাহন গাঁরাই বাড়ির নং : n0049 বয়স : 34 লিঙ্গ : মহিলা			নাম : জিমুতবাহন গাঁরাই পিতার নাম: রাধারমন গাঁরাই বাড়ির নং : n0049 বয়স : 53 লিঙ্গ : পুরুষ		
285	DLP1266220	ফটো উপলব্ধ	286	XWK2000925	ফটো উপলব্ধ	287	XWK2106342	ফটো উপলব্ধ
নাম : বিকাশ চন্দ্র গাঁরাই মায়ের নাম: চম্পাবতী গাঁরাই বাড়ির নং : n0049 বয়স : 42 লিঙ্গ : পুরুষ			নাম : রূপালী গাঁরাই স্বামীর নাম: গঙ্গাধর গাঁরাই বাড়ির নং : n0129 বয়স : 34 লিঙ্গ : মহিলা			নাম : সত্যনারায়ন গাঁরাই পিতার নাম: নেপাল গাঁরাই বাড়ির নং : নং133 বয়স : 25 লিঙ্গ : পুরুষ		
288	DLP1231257	ফটো উপলব্ধ	289	XWK2106516	ফটো উপলব্ধ	290	XWK2106383	ফটো উপলব্ধ
নাম : অনিল গাঁরাই পিতার নাম: কীর্তন গাঁরাই বাড়ির নং : n0125 বয়স : 75 লিঙ্গ : পুরুষ			নাম : আশালতা গাঁরাই স্বামীর নাম: রাজেশ গাঁরাই বাড়ির নং : নং136 বয়স : 28 লিঙ্গ : মহিলা			নাম : শেফালী গাঁরাই স্বামীর নাম: সঞ্জীব গাঁরাই বাড়ির নং : নং137 বয়স : 26 লিঙ্গ : মহিলা		
291	DLP1266089	ফটো উপলব্ধ	292	XWK2205557	ফটো উপলব্ধ	293	XWK2205367	ফটো উপলব্ধ
নাম : সমলা গাঁরাই স্বামীর নাম: অনিল গাঁরাই বাড়ির নং : n0125 বয়স : 71 লিঙ্গ : মহিলা			নাম : সরস্বতী গাঁরাই স্বামীর নাম: জয়ন্ত গাঁরাই বাড়ির নং : n112 বয়স : 24 লিঙ্গ : মহিলা			নাম : দিগম্বর গাঁরাই পিতার নাম: শচীন্দ্রনাথ গাঁরাই বাড়ির নং : n112 বয়স : 25 লিঙ্গ : পুরুষ		
294	XWK2201945	ফটো উপলব্ধ	295	XWK2300846	ফটো উপলব্ধ	296	XWK2302644	ফটো উপলব্ধ
নাম : লীলম্বর গাঁরাই পিতার নাম: শচীন্দ্রনাথ গাঁরাই বাড়ির নং : n112 বয়স : 25 লিঙ্গ : পুরুষ			নাম : সেফালী গাঁরাই পিতার নাম: সুভাষ চন্দ্র গাঁরাই বাড়ির নং : এন0117 বয়স : 24 লিঙ্গ : মহিলা			নাম : চন্দনা গাঁরাই পিতার নাম: বিশ্বনাথ গাঁরাই বাড়ির নং : এন0082 বয়স : 24 লিঙ্গ : মহিলা		
297	XWK2301117	ফটো উপলব্ধ	298	XWK2152536	ফটো উপলব্ধ	299	DLP2077279	ফটো উপলব্ধ
নাম : অজিত গাঁরাই পিতার নাম: সুদন গাঁরাই বাড়ির নং : এন0120 বয়স : 44 লিঙ্গ : পুরুষ			নাম : রতন গাঁরাই পিতার নাম: অর্জুন গোরাই বাড়ির নং : n0084 বয়স : 79 লিঙ্গ : পুরুষ			নাম : বৈশাখী গাঁরাই স্বামীর নাম: কিরীটীভূষণ গাঁরাই বাড়ির নং : n0118 বয়স : 38 লিঙ্গ : মহিলা		
300	XWK2205466	ফটো উপলব্ধ	301	XWK2152650	ফটো উপলব্ধ	302	DLP1231208	ফটো উপলব্ধ
নাম : শিবানী গাঁরাই স্বামীর নাম: পঞ্চানন গাঁরাই বাড়ির নং : n0118 বয়স : 24 লিঙ্গ : মহিলা			নাম : নুনিবালা গোরাই স্বামীর নাম: রতন গোরাই বাড়ির নং : n0084 বয়স : 76 লিঙ্গ : মহিলা			নাম : রেণুকা গাঁরাই স্বামীর নাম: অশোক কুমার গাঁরাই বাড়ির নং : n0135 বয়স : 62 লিঙ্গ : মহিলা		
303	XWK2201911	ফটো উপলব্ধ	304	XWK2106649	ফটো উপলব্ধ	305	XWK2140325	ফটো উপলব্ধ
নাম : শিবানী গাঁরাই স্বামীর নাম: হরেকৃষ্ণ গাঁরাই বাড়ির নং : n0131 বয়স : 24 লিঙ্গ : মহিলা			নাম : গুরুবাবী গাঁরাই স্বামীর নাম: কৃষ্ণ কিশোর গাঁরাই বাড়ির নং : নং0143 বয়স : 25 লিঙ্গ : মহিলা			নাম : ভক্ত রঞ্জন গাঁরাই পিতার নাম: গুরুচরণ গাঁরাই বাড়ির নং : n0113 বয়স : 54 লিঙ্গ : পুরুষ		
306	XWK2106508	ফটো উপলব্ধ	307	XWK2106474	ফটো উপলব্ধ	308	XWK2106417	ফটো উপলব্ধ
নাম : তপন চন্দ্র গাঁরাই পিতার নাম: বুদ্ধেশ্বর গাঁরাই বাড়ির নং : নং132 বয়স : 25 লিঙ্গ : পুরুষ			নাম : রেবতী গাঁরাই স্বামীর নাম: ভীমসেন গাঁরাই বাড়ির নং : নং114 বয়স : 26 লিঙ্গ : মহিলা			নাম : আকাশ গাঁরাই পিতার নাম: অশোক গাঁরাই বাড়ির নং : নং135 বয়স : 25 লিঙ্গ : পুরুষ		

309 নাম : শ্রীমন্ত গরুই পিতার নাম: জগৎ গরুই বাড়ির নং : নং113 বয়স : 26 লিঙ্গ : পুরুষ	XWK2106490 ফটো উপলব্ধ	310 নাম : লক্ষ্মণ গরুই পিতার নাম: ফকির গরুই বাড়ির নং : n0119 বয়স : 58 লিঙ্গ : পুরুষ	XWK2135879 ফটো উপলব্ধ	311 নাম : রমুনাবালা গরুই স্বামীর নাম: ভগত গরুই বাড়ির নং : n0113 বয়স : 43 লিঙ্গ : মহিলা	DLP1267715 ফটো উপলব্ধ
312 নাম : যশোদা গরুই স্বামীর নাম: ভগত চন্দ্র গরুই বাড়ির নং : n0117 বয়স : 38 লিঙ্গ : মহিলা	DLP2080109 ফটো উপলব্ধ	313 নাম : চায়না গরুই স্বামীর নাম: জগৎ গরুই বাড়ির নং : n0113 বয়স : 48 লিঙ্গ : মহিলা	XWK2136331 ফটো উপলব্ধ	314 নাম : আদিত্য গরুই পিতার নাম: নারায়ণ চন্দ্র গরুই বাড়ির নং : n0118 বয়স : 29 লিঙ্গ : পুরুষ	XWK1730670 ফটো উপলব্ধ
315 নাম : গুহিরাম গরুই পিতার নাম: ভোলানাথ গরুই বাড়ির নং : n0114 বয়স : 32 লিঙ্গ : পুরুষ	XWK1393842 ফটো উপলব্ধ	316 নাম : মমতা গরুই স্বামীর নাম: গুহিরাম গরুই বাড়ির নং : n0114 বয়স : 22 লিঙ্গ : মহিলা	XWK2451748 ফটো উপলব্ধ	317 নাম : মুনকী গরুই স্বামীর নাম: প্রফুল্ল গরুই বাড়ির নং : n0048 বয়স : 79 লিঙ্গ : মহিলা	WB/34/235/333385 ফটো উপলব্ধ
318 নাম : অর্চনা গরুই স্বামীর নাম: হরপ্রসাদ গরুই বাড়ির নং : n0048 বয়স : 36 লিঙ্গ : মহিলা	XWK0387654 ফটো উপলব্ধ	319 নাম : হরপ্রসাদ গরুই পিতার নাম: প্রফুল্ল গরুই বাড়ির নং : n0048 বয়স : 43 লিঙ্গ : পুরুষ	DLP1266378 ফটো উপলব্ধ	320 নাম : প্রফুল্ল গরুই পিতার নাম: ঘনশ্যাম গরুই বাড়ির নং : n0048 বয়স : 82 লিঙ্গ : পুরুষ	WB/34/235/333131 ফটো উপলব্ধ
321 নাম : রেনুকা গরুই স্বামীর নাম: ফাল্গুনী গরুই বাড়ির নং : n0047 বয়স : 44 লিঙ্গ : মহিলা	DLP2420222 ফটো উপলব্ধ	322 নাম : ফাল্গুনী গরুই পিতার নাম: বৃন্দাবন গরুই বাড়ির নং : n0047 বয়স : 51 লিঙ্গ : পুরুষ	DLP0519504 ফটো উপলব্ধ	323 নাম : কুম্ভকর্ণ গরুই পিতার নাম: বৃন্দাবন গরুই বাড়ির নং : n0047 বয়স : 54 লিঙ্গ : পুরুষ	DLP1266881 ফটো উপলব্ধ
324 নাম : ননীবালা গরুই স্বামীর নাম: বৃহন্নলা গরুই বাড়ির নং : n0047 বয়স : 36 লিঙ্গ : মহিলা	XWK0387639 ফটো উপলব্ধ	325 নাম : বৃহন্নলা গরুই পিতার নাম: বৃন্দাবন গরুই বাড়ির নং : n0047 বয়স : 56 লিঙ্গ : পুরুষ	XWK2135788 ফটো উপলব্ধ	326 নাম : বৃন্দাবন গরুই পিতার নাম: ঘনশ্যাম গরুই বাড়ির নং : n0047 বয়স : 89 লিঙ্গ : পুরুষ	DLP2353357 ফটো উপলব্ধ
327 নাম : অনিতা গরুই স্বামীর নাম: দয়াময় গরুই বাড়ির নং : n0118 বয়স : 29 লিঙ্গ : মহিলা	XWK1730654 ফটো উপলব্ধ	328 নাম : দয়াময় গরুই পিতার নাম: মোহন গরুই বাড়ির নং : n0118 বয়স : 47 লিঙ্গ : পুরুষ	WB/34/235/333189 ফটো উপলব্ধ	329 নাম : নিলিমা গরুই স্বামীর নাম: সুদর্শন গরুই বাড়ির নং : n0118 বয়স : 48 লিঙ্গ : মহিলা	XWK2135010 ফটো উপলব্ধ
330 নাম : সুদর্শন গরুই পিতার নাম: হরিপদ গরুই বাড়ির নং : n0118 বয়স : 53 লিঙ্গ : পুরুষ	XWK2134971 ফটো উপলব্ধ	331 নাম : বিনতা বালা গরুই স্বামীর নাম: মোহন চন্দ্র গরুই বাড়ির নং : n0118 বয়স : 66 লিঙ্গ : মহিলা	XWK2136935 ফটো উপলব্ধ	332 নাম : রাধিকা গরুই স্বামীর নাম: নারায়ণ চন্দ্র গরুই বাড়ির নং : n0118 বয়স : 66 লিঙ্গ : মহিলা	WB/34/235/333479 ফটো উপলব্ধ
333 নাম : পঞ্চগনন গরুই পিতার নাম: মোহন চন্দ্র গরুই বাড়ির নং : n0118 বয়স : 35 লিঙ্গ : পুরুষ	XWK0988741 ফটো উপলব্ধ	334 নাম : মাধুরী গরুই স্বামীর নাম: কালিপদ গরুই বাড়ির নং : n0116 বয়স : 39 লিঙ্গ : মহিলা	DLP2225019 ফটো উপলব্ধ	335 নাম : ফুলচাঁদ গরুই পিতার নাম: শিবশঙ্কর গরুই বাড়ির নং : n0141 বয়স : 30 লিঙ্গ : পুরুষ	XWK1620855 ফটো উপলব্ধ
336 নাম : পূর্ণিমা গরুই স্বামীর নাম: কাশীনাথ গরুই বাড়ির নং : n0113 বয়স : 38 লিঙ্গ : মহিলা	DLP2225001 ফটো উপলব্ধ	337 নাম : জগৎ গরুই পিতার নাম: গুরুচরণ গরুই বাড়ির নং : n0113 বয়স : 57 লিঙ্গ : পুরুষ	XWK2135358 ফটো উপলব্ধ	338 নাম : কাশীনাথ গরুই পিতার নাম: গুরুচরণ গরুই বাড়ির নং : n0113 বয়স : 50 লিঙ্গ : পুরুষ	XWK2135051 ফটো উপলব্ধ



339 নাম : গুরুচরন গাঁরাই পিতার নাম: কানাই গাঁরাই বাড়ির নং : n0113 বয়স : 85 লিঙ্গ : পুরুষ	DLP0519298 ফটো উপলব্ধ	340 নাম : সরস্বতী গাঁরাই স্বামীর নাম: সনাতন গাঁরাই বাড়ির নং : n0108 বয়স : 33 লিঙ্গ : মহিলা	XWK1498542 ফটো উপলব্ধ	341 নাম : সনাতন গাঁরাই পিতার নাম: লক্ষণ গাঁরাই বাড়ির নং : n0108 বয়স : 39 লিঙ্গ : পুরুষ	XWK1730647 ফটো উপলব্ধ
342 নাম : রাজীব গাঁরাই পিতার নাম: লক্ষন গাঁরাই বাড়ির নং : n0108 বয়স : 33 লিঙ্গ : পুরুষ	XWK1393834 ফটো উপলব্ধ	343 নাম : প্রতিমা গাঁরাই স্বামীর নাম: লক্ষন গাঁরাই বাড়ির নং : n0108 বয়স : 58 লিঙ্গ : মহিলা	WB/34/235/333557 ফটো উপলব্ধ	344 নাম : লক্ষণ গাঁরাই পিতার নাম: ধনঞ্জয় গাঁরাই বাড়ির নং : n0108 বয়স : 62 লিঙ্গ : পুরুষ	XWK2135283 ফটো উপলব্ধ
345 নাম : উমাবালা গাঁরাই স্বামীর নাম: খেদন গাঁরাই বাড়ির নং : n0107 বয়স : 49 লিঙ্গ : মহিলা	DLP1231075 ফটো উপলব্ধ	346 নাম : শেফালী গাঁরাই স্বামীর নাম: ভীষ্ম গাঁরাই বাড়ির নং : n0107 বয়স : 51 লিঙ্গ : মহিলা	WB/34/235/333588 ফটো উপলব্ধ	347 নাম : খেদন চন্দ্র গাঁরাই পিতার নাম: ভূষণ চন্দ্র গাঁরাই বাড়ির নং : n0107 বয়স : 49 লিঙ্গ : পুরুষ	XWK2598068 ফটো উপলব্ধ
348 নাম : চন্দ্রাবলী গাঁরাই স্বামীর নাম: ভূষণ গাঁরাই বাড়ির নং : n0107 বয়স : 73 লিঙ্গ : মহিলা	DLP2077568 ফটো উপলব্ধ	349 নাম : সম্পা গাঁরাই স্বামীর নাম: মিহির গাঁরাই বাড়ির নং : n0084 বয়স : 33 লিঙ্গ : মহিলা	XWK1498484 ফটো উপলব্ধ	350 নাম : মনুলাল গাঁরাই পিতার নাম: রতন গাঁরাই বাড়ির নং : n0084 বয়স : 43 লিঙ্গ : পুরুষ	DLP1266360 ফটো উপলব্ধ
351 নাম : মিহির গাঁরাই পিতার নাম: রতন গাঁরাই বাড়ির নং : n0084 বয়স : 44 লিঙ্গ : পুরুষ	DLP1716562 ফটো উপলব্ধ	352 নাম : সন্দ্যারানী গাঁরাই স্বামীর নাম: বিশ্বনাথ গাঁরাই বাড়ির নং : n0082 বয়স : 49 লিঙ্গ : মহিলা	DLP1719681 ফটো উপলব্ধ	353 নাম : বিশ্বনাথ গাঁরাই পিতার নাম: শশধর গাঁরাই বাড়ির নং : n0082 বয়স : 55 লিঙ্গ : পুরুষ	DLP0519363 ফটো উপলব্ধ
354 নাম : লক্ষীবালা গাঁরাই স্বামীর নাম: শশধর গাঁরাই বাড়ির নং : n0082 বয়স : 75 লিঙ্গ : মহিলা	WB/34/235/333546 ফটো উপলব্ধ	355 নাম : শশধর গাঁরাই পিতার নাম: কুন্তিবাস গাঁরাই বাড়ির নং : n0082 বয়স : 78 লিঙ্গ : পুরুষ	WB/34/235/333174 ফটো উপলব্ধ	356 নাম : শুশিলা গাঁরাই স্বামীর নাম: লগন গাঁরাই বাড়ির নং : n0081 বয়স : 86 লিঙ্গ : মহিলা	DLP2353431 ফটো উপলব্ধ
357 নাম : বিদ্যাধর গাঁরাই পিতার নাম: গুসেন গাঁরাই বাড়ির নং : n0114 বয়স : 35 লিঙ্গ : পুরুষ	XWK0988782 ফটো উপলব্ধ	358 নাম : যুধিষ্টির গাঁরাই পিতার নাম: সুধির গাঁরাই বাড়ির নং : n0114 বয়স : 38 লিঙ্গ : পুরুষ	DLP2225035 ফটো উপলব্ধ	359 নাম : ছবিবালা গাঁরাই স্বামীর নাম: নরোত্তম গাঁরাই বাড়ির নং : n0114 বয়স : 49 লিঙ্গ : মহিলা	DLP1232164 ফটো উপলব্ধ
360 নাম : নরোত্তম গাঁরাই পিতার নাম: মতিলাল গাঁরাই বাড়ির নং : n0114 বয়স : 51 লিঙ্গ : পুরুষ	WB/34/235/333775 ফটো উপলব্ধ	361 নাম : বীণাপাণি গোরাই স্বামীর নাম: সাগর গোরাই বাড়ির নং : n0114 বয়স : 50 লিঙ্গ : মহিলা	XWK2611721 ফটো উপলব্ধ	362 নাম : সাগর গোরাই পিতার নাম: মতি গোরাই বাড়ির নং : n0114 বয়স : 57 লিঙ্গ : পুরুষ	XWK2610459 ফটো উপলব্ধ
363 নাম : আরতী গাঁরাই স্বামীর নাম: গুসেন গাঁরাই বাড়ির নং : n0114 বয়স : 57 লিঙ্গ : মহিলা	DLP1231596 ফটো উপলব্ধ	364 নাম : ভীমসেন গাঁরাই পিতার নাম: সুধীর গাঁরাই বাড়ির নং : n0114 বয়স : 33 লিঙ্গ : পুরুষ	XWK1393859 ফটো উপলব্ধ	365 নাম : শিবশঙ্কর গাঁরাই পিতার নাম: দুর্গাচরন গাঁরাই বাড়ির নং : n0141 বয়স : 60 লিঙ্গ : পুরুষ	WB/34/235/333761 ফটো উপলব্ধ
366 নাম : সুধাংশু গাঁরাই পিতার নাম: বিভীষণ গাঁরাই বাড়ির নং : n0111 বয়স : 32 লিঙ্গ : পুরুষ	XWK1498526 ফটো উপলব্ধ	367 নাম : অঞ্জনা গাঁরাই স্বামীর নাম: বিভীষণ গাঁরাই বাড়ির নং : n0111 বয়স : 51 লিঙ্গ : মহিলা	XWK2135580 ফটো উপলব্ধ	368 নাম : বিভীষণ গাঁরাই পিতার নাম: ভুবন চন্দ্র গাঁরাই বাড়ির নং : n0111 বয়স : 55 লিঙ্গ : পুরুষ	DLP2077543 ফটো উপলব্ধ

369	XWK2135572	ফটো উপলব্ধ	370	DLP2077592	ফটো উপলব্ধ	371	XWK1184373	ফটো উপলব্ধ
নাম : মঙ্গলা গঁরাই স্বামীর নাম: ভুবন চন্দ্র গঁরাই বাড়ির নং : n0111 বয়স : 73 লিঙ্গ : মহিলা			নাম : চপলা গঁরাই পিতার নাম: বিশ্বনাথ গঁরাই বাড়ির নং : n0110 বয়স : 59 লিঙ্গ : মহিলা			নাম : অমিতাভ গঁরাই পিতার নাম: বুদ্ধেশ্বর গঁরাই বাড়ির নং : n0110 বয়স : 34 লিঙ্গ : পুরুষ		
372	WB/34/235/333481	ফটো উপলব্ধ	373	XWK2604270	ফটো উপলব্ধ	374	XWK2136638	ফটো উপলব্ধ
নাম : উষাবালা গঁরাই স্বামীর নাম: বুদ্ধেশ্বর গঁরাই বাড়ির নং : n0110 বয়স : 57 লিঙ্গ : মহিলা			নাম : বুদ্ধেশ্বর গঁরাই পিতার নাম: বিশ্বনাথ গঁরাই বাড়ির নং : n0110 বয়স : 57 লিঙ্গ : পুরুষ			নাম : নিমাই গঁরাই পিতার নাম: জগন্নাথ গঁরাই বাড়ির নং : n0126 বয়স : 54 লিঙ্গ : পুরুষ		
375	DLP2077428	ফটো উপলব্ধ	376	DLP1716802	ফটো উপলব্ধ	377	XWK1620913	ফটো উপলব্ধ
নাম : কৃষ্টিবালা গঁরাই স্বামীর নাম: নিমাই গঁরাই বাড়ির নং : n0126 বয়স : 50 লিঙ্গ : মহিলা			নাম : কালীপদ গঁরাই পিতার নাম: চারুচন্দ্র গঁরাই বাড়ির নং : n0131 বয়স : 54 লিঙ্গ : পুরুষ			নাম : রীনা গঁরাই পিতার নাম: কালিপদ গঁরাই বাড়ির নং : n0131 বয়স : 30 লিঙ্গ : মহিলা		
378	DLP2353175	ফটো উপলব্ধ	379	WB/34/235/333018	ফটো উপলব্ধ	380	DLP1231364	ফটো উপলব্ধ
নাম : পরিষ্কীত গঁরাই পিতার নাম: অর্জুন গঁরাই বাড়ির নং : n0132 বয়স : 63 লিঙ্গ : পুরুষ			নাম : বুদ্ধেশ্বর গঁরাই পিতার নাম: অর্জুন গঁরাই বাড়ির নং : n0132 বয়স : 55 লিঙ্গ : পুরুষ			নাম : মেনকা গঁরাই স্বামীর নাম: বুদ্ধেশ্বর গঁরাই বাড়ির নং : n0132 বয়স : 46 লিঙ্গ : মহিলা		
381	XWK1393875	ফটো উপলব্ধ	382	DLP1266121	ফটো উপলব্ধ	383	WB/34/235/333373	ফটো উপলব্ধ
নাম : আশিষ গঁরাই পিতার নাম: অর্জুন গঁরাই বাড়ির নং : n0132 বয়স : 33 লিঙ্গ : পুরুষ			নাম : সুন্দরা গঁরাই পিতার নাম: অর্জুন গঁরাই বাড়ির নং : n0132 বয়স : 61 লিঙ্গ : মহিলা			নাম : আঁকরী গঁরাই স্বামীর নাম: ডমন গঁরাই বাড়ির নং : n0129 বয়স : 74 লিঙ্গ : মহিলা		
384	XWK1498534	ফটো উপলব্ধ	385	WB/34/235/333782	ফটো উপলব্ধ	386	XWK0387373	ফটো উপলব্ধ
নাম : শিবশঙ্কর গঁরাই পিতার নাম: ডমন গঁরাই বাড়ির নং : n0129 বয়স : 31 লিঙ্গ : পুরুষ			নাম : নেপাল গঁরাই পিতার নাম: বিরিঞ্চি গঁরাই বাড়ির নং : n0133 বয়স : 66 লিঙ্গ : পুরুষ			নাম : গিতাবালা গঁরাই স্বামীর নাম: কালীপদ গঁরাই বাড়ির নং : n0131 বয়স : 50 লিঙ্গ : মহিলা		
387	DLP2420214	ফটো উপলব্ধ	388	WB/34/235/333670	ফটো উপলব্ধ	389	DLP1233170	ফটো উপলব্ধ
নাম : হরেকৃষ্ণ গঁরাই পিতার নাম: চারুচন্দ্র গঁরাই বাড়ির নং : n0131 বয়স : 36 লিঙ্গ : পুরুষ			নাম : সুভদ্রা গঁরাই স্বামীর নাম: নেপাল গঁরাই বাড়ির নং : n0133 বয়স : 61 লিঙ্গ : মহিলা			নাম : ধীরেন্দ্রনাথ গঁরাই পিতার নাম: বিরিঞ্চি গঁরাই বাড়ির নং : n0133 বয়স : 63 লিঙ্গ : পুরুষ		
390	DLP2077493	ফটো উপলব্ধ	391	DLP2393122	ফটো উপলব্ধ	392	XWK2121069	ফটো উপলব্ধ
নাম : গুলানি গঁরাই স্বামীর নাম: ধীরেন্দ্রনাথ গঁরাই বাড়ির নং : n0133 বয়স : 48 লিঙ্গ : মহিলা			নাম : খাঁদুবালা গঁরাই স্বামীর নাম: নীলকমল গঁরাই বাড়ির নং : n0134 বয়স : 85 লিঙ্গ : মহিলা			নাম : রমাকান্ত গঁরাই পিতার নাম: কৃষ্ণ গঁরাই বাড়ির নং : n0134 বয়স : 68 লিঙ্গ : পুরুষ		
393	XWK2121051	ফটো উপলব্ধ	394	DLP1716885	ফটো উপলব্ধ	395	DLP1230861	ফটো উপলব্ধ
নাম : কল্যাণী গঁরাই স্বামীর নাম: রমাকান্ত গঁরাই বাড়ির নং : n0134 বয়স : 64 লিঙ্গ : মহিলা			নাম : সুদর্শন গঁরাই পিতার নাম: রমাকান্ত গঁরাই বাড়ির নং : n0134 বয়স : 48 লিঙ্গ : পুরুষ			নাম : নিরঞ্জন গঁরাই পিতার নাম: রমাকান্ত গঁরাই বাড়ির নং : n0134 বয়স : 42 লিঙ্গ : পুরুষ		
396	XWK1393883	ফটো উপলব্ধ	397	XWK2106482	ফটো উপলব্ধ	398	WB/34/235/333569	ফটো উপলব্ধ
নাম : চম্পাবতী গঁরাই স্বামীর নাম: নিরঞ্জন গঁরাই বাড়ির নং : n0134 বয়স : 35 লিঙ্গ : মহিলা			নাম : কিরিতী ভূষণ গঁরাই পিতার নাম: হরিপদ গঁরাই বাড়ির নং : nং118 বয়স : 48 লিঙ্গ : পুরুষ			নাম : রাতুলী গঁরাই স্বামীর নাম: শিবশঙ্কর গঁরাই বাড়ির নং : n0135 বয়স : 87 লিঙ্গ : মহিলা		



399 নাম : প্রফুল্ল গরুই পিতার নাম: শিবশংকর গরুই বাড়ির নং : n0135 বয়স : 52 লিঙ্গ : পুরুষ	XWK2137214 ফটো উপলব্ধ	400 নাম : রীতা গরুই স্বামীর নাম: সুদর্শন গরুই বাড়ির নং : n0134 বয়স : 37 লিঙ্গ : মহিলা	DLP2225027 ফটো উপলব্ধ	401 নাম : ভীসাদেব গরুই পিতার নাম: ভৃষণ গরুই বাড়ির নং : n0107 বয়স : 52 লিঙ্গ : পুরুষ	DLP0519785 ফটো উপলব্ধ
402 নাম : দ্রৌপদী গরুই স্বামীর নাম: পরিষ্কাৎ গরুই বাড়ির নং : n0132 বয়স : 57 লিঙ্গ : মহিলা	DLP2353183 ফটো উপলব্ধ	403 নাম : কুলদা গরুই স্বামীর নাম: ব্রজলাল গরুই বাড়ির নং : n0143 বয়স : 89 লিঙ্গ : মহিলা	WB/34/235/333466 ফটো উপলব্ধ	404 নাম : গঙ্গাধর গরুই পিতার নাম: হাড়িরাম গরুই বাড়ির নং : n0143 বয়স : 38 লিঙ্গ : পুরুষ	XWK1184456 ফটো উপলব্ধ
405 নাম : নারায়নচন্দ্র গরুই পিতার নাম: হরিপদ গরুই বাড়ির নং : n0169 বয়স : 69 লিঙ্গ : পুরুষ	WB/34/235/333728 ফটো উপলব্ধ	406 নাম : দিপালী গরুই স্বামীর নাম: কুম্ভকর্ণ গরুই বাড়ির নং : n0047 বয়স : 31 লিঙ্গ : মহিলা	XWK1802917 ফটো উপলব্ধ	407 নাম : সনৎ গোরুই পিতার নাম: শিবশঙ্কর গরুই বাড়ির নং : n0135 বয়স : 38 লিঙ্গ : পুরুষ	DLP2420198 ফটো উপলব্ধ
408 নাম : লক্ষীকান্ত কর্মকার পিতার নাম: বিন্দু কর্মকার বাড়ির নং : n0135 বয়স : 38 লিঙ্গ : পুরুষ	XWK1307750 ফটো উপলব্ধ	409 নাম : রীতা গরুই স্বামীর নাম: সনৎ গরুই বাড়ির নং : n0135 বয়স : 33 লিঙ্গ : মহিলা	XWK1393909 ফটো উপলব্ধ	410 নাম : চন্দ্র শেখর গরুই পিতার নাম: অশোক কুমার গরুই বাড়ির নং : n0135 বয়স : 32 লিঙ্গ : পুরুষ	XWK1393891 ফটো উপলব্ধ
411 নাম : স্বপন গরুই পিতার নাম: বুদ্ধেশ্বর গরুই বাড়ির নং : এন0132 বয়স : 24 লিঙ্গ : পুরুষ	XWK2300614 ফটো উপলব্ধ	412 নাম : সুনীল গরুই পিতার নাম: গণেশ গরুই বাড়ির নং : এন0119 বয়স : 23 লিঙ্গ : পুরুষ	XWK2250207 ফটো উপলব্ধ	413 নাম : সঞ্জয় গরুই পিতার নাম: শুশেন গরুই বাড়ির নং : n0114 বয়স : 29 লিঙ্গ : পুরুষ	XWK1730696 ফটো উপলব্ধ
414 নাম : তাপস গরুই পিতার নাম: বিশ্বনাথ গরুই বাড়ির নং : এন0082 বয়স : 23 লিঙ্গ : পুরুষ	XWK2330744 ফটো উপলব্ধ	415 নাম : ববি গরুই স্বামীর নাম: অমিতাভ গরুই বাড়ির নং : n0110 বয়স : 24 লিঙ্গ : মহিলা	XWK2018406 ফটো উপলব্ধ	416 নাম : বিদ্যাসাগর গরুই পিতার নাম: নেপাল গরুই বাড়ির নং : n0133 বয়স : 27 লিঙ্গ : পুরুষ	XWK2021285 ফটো উপলব্ধ
417 নাম : চন্দ্র শেখর গরুই পিতার নাম: বিভীষন গরুই বাড়ির নং : n0111 বয়স : 29 লিঙ্গ : পুরুষ	XWK1730688 ফটো উপলব্ধ	418 নাম : সরলা গরুই স্বামীর নাম: হরীরাম গরুই বাড়ির নং : n0143 বয়স : 58 লিঙ্গ : মহিলা	XWK2419802 ফটো উপলব্ধ	419 নাম : অঞ্জলি গরুই স্বামীর নাম: সুধাংগু গরুই বাড়ির নং : এন0011 বয়স : 24 লিঙ্গ : মহিলা	XWK2304293 ফটো উপলব্ধ
420 নাম : অশোক কুমার গরুই পিতার নাম: শিবশংকর গরুই বাড়ির নং : n0135 বয়স : 70 লিঙ্গ : পুরুষ	XWK2233971 ফটো উপলব্ধ	421 নাম : বিদ্যাধর গরুই পিতার নাম: হরিরাম গরুই বাড়ির নং : n0143 বয়স : 41 লিঙ্গ : পুরুষ	DLP1717206 ফটো উপলব্ধ	422 নাম : কৃষ্ণ কিশোর গরুই পিতার নাম: হাড়িরাম গরুই বাড়ির নং : n0143 বয়স : 36 লিঙ্গ : পুরুষ	XWK1184464 ফটো উপলব্ধ
423 নাম : ভোলানাথ গরুই পিতার নাম: মতিলাল গরুই বাড়ির নং : n0114 বয়স : 63 লিঙ্গ : পুরুষ	XWK2421865 ফটো উপলব্ধ	424 নাম : শিবানী গরুই স্বামীর নাম: ভোলানাথ গরুই বাড়ির নং : n0114 বয়স : 59 লিঙ্গ : মহিলা	XWK2421857 ফটো উপলব্ধ	425 নাম : সুবোধ হেঙ্গম পিতার নাম: গুলন হেঙ্গম বাড়ির নং : n0111 বয়স : 29 লিঙ্গ : পুরুষ	XWK1802875 ফটো উপলব্ধ
426 নাম : অপূর্ব গরুই পিতার নাম: ভীষ্মদেব গরুই বাড়ির নং : n0107 বয়স : 27 লিঙ্গ : পুরুষ	XWK1893882 ফটো উপলব্ধ	427 নাম : পূর্ণিমা গরুই পিতার নাম: লক্ষ্যধর গরুই বাড়ির নং : n0119 বয়স : 27 লিঙ্গ : মহিলা	XWK1893890 ফটো উপলব্ধ	428 নাম : জনার্দন গরুই পিতার নাম: সুদর্শন গরুই বাড়ির নং : n0118 বয়স : 28 লিঙ্গ : পুরুষ	XWK1803063 ফটো উপলব্ধ

429	XWK1803071	নাম : রথিন চন্দ্র গরুই পিতার নাম: নিমাই চন্দ্র গরুই বাড়ির নং : n0126 বয়স : 28 লিঙ্গ : পুরুষ	ফটো উপলব্ধ	430	XWK1803030	নাম : অঙ্গদ গরুই পিতার নাম: বিভীষণ গরুই বাড়ির নং : n0111 বয়স : 28 লিঙ্গ : পুরুষ	ফটো উপলব্ধ	431	XWK2498103	নাম : রাখী গরুই স্বামীর নাম: ফুলচাঁদ গরুই বাড়ির নং : ভিখারী চেলিয়ামা বয়স : 23 লিঙ্গ : মহিলা	ফটো উপলব্ধ
432	XWK2504892	নাম : সুধেন গোরাই পিতার নাম: মতি গোরাই বাড়ির নং : n0114 বয়স : 61 লিঙ্গ : পুরুষ	ফটো উপলব্ধ	433	XWK2504959	নাম : সুধীর গরুই পিতার নাম: অভিনাস গরুই বাড়ির নং : n0114 বয়স : 68 লিঙ্গ : পুরুষ	ফটো উপলব্ধ	434	XWK2504967	নাম : সেফালী গরুই স্বামীর নাম: সুধির গরুই বাড়ির নং : n0114 বয়স : 60 লিঙ্গ : মহিলা	ফটো উপলব্ধ
435	DLP1232503	নাম : মহেশ্বর গরুই পিতার নাম: শুকু গরুই বাড়ির নং : n0116 বয়স : 74 লিঙ্গ : পুরুষ	ফটো উপলব্ধ	436	XWK2525582	নাম : সুরজ গরুই মায়ের নাম: মাধুরি গরুই বাড়ির নং : এন0116 বয়স : 20 লিঙ্গ : পুরুষ	ফটো উপলব্ধ	437	XWK2497915	নাম : রুবিতা গরুই স্বামীর নাম: শিবশংকর গরুই বাড়ির নং : ভিখারী চেলিয়ামা বয়স : 22 লিঙ্গ : মহিলা	ফটো উপলব্ধ
438	DLP1716604	নাম : পদ্মালোচন গরুই পিতার নাম: আনন্দ গরুই বাড়ির নং : n0122 বয়স : 66 লিঙ্গ : পুরুষ	ফটো উপলব্ধ	439	XWK2522647	নাম : পদ্মাবতী গরুই স্বামীর নাম: পদ্মালোচন গরুই বাড়ির নং : n0122 বয়স : 62 লিঙ্গ : মহিলা	ফটো উপলব্ধ	440	DLP1716620	নাম : ধর্মেন্দ্র গরুই পিতার নাম: পদ্মালোচন গরুই বাড়ির নং : n0122 বয়স : 42 লিঙ্গ : পুরুষ	ফটো উপলব্ধ
441	XWK1308048	নাম : ফুলকুমারী গরুই স্বামীর নাম: ধর্মেন্দ্র গরুই বাড়ির নং : n0122 বয়স : 34 লিঙ্গ : মহিলা	ফটো উপলব্ধ	442	XWK1393867	নাম : যুবরাজ গরুই পিতার নাম: পদ্মালোচন গরুই বাড়ির নং : n0122 বয়স : 33 লিঙ্গ : পুরুষ	ফটো উপলব্ধ	443	XWK1730738	নাম : রীনা গরুই স্বামীর নাম: যুবরাজ গরুই বাড়ির নং : n0122 বয়স : 29 লিঙ্গ : মহিলা	ফটো উপলব্ধ
444	WB/34/235/333333	নাম : মানিক চন্দ্র গরুই পিতার নাম: রবিলোচন গরুই বাড়ির নং : n0123 বয়স : 66 লিঙ্গ : পুরুষ	ফটো উপলব্ধ	445	WB/34/235/333353	নাম : সুন্দরা গরুই স্বামীর নাম: মানিকচন্দ্র গরুই বাড়ির নং : n0123 বয়স : 59 লিঙ্গ : মহিলা	ফটো উপলব্ধ	446	DLP1717222	নাম : রাজেশচন্দ্র গরুই পিতার নাম: মানিক গরুই বাড়ির নং : n0123 বয়স : 43 লিঙ্গ : পুরুষ	ফটো উপলব্ধ
447	XWK1893916	নাম : পৌতম গরুই পিতার নাম: পরিস্কািত গরুই বাড়ির নং : n0132 বয়স : 27 লিঙ্গ : পুরুষ	ফটো উপলব্ধ	448	DLP0519470	নাম : রমনী গরুই স্বামীর নাম: শঙ্কর গরুই বাড়ির নং : n0115 বয়স : 81 লিঙ্গ : মহিলা	ফটো উপলব্ধ	449	DLP1231224	নাম : জাগর গরুই পিতার নাম: শঙ্কর গরুই বাড়ির নং : n0115 বয়স : 55 লিঙ্গ : পুরুষ	ফটো উপলব্ধ
450	DLP1231265	নাম : শতরুপা গরুই স্বামীর নাম: জাগর গরুই বাড়ির নং : n0115 বয়স : 52 লিঙ্গ : মহিলা	ফটো উপলব্ধ	451	DLP2225043	নাম : গীতা গোরাই স্বামীর নাম: পরিমল গরুই বাড়ির নং : n0115 বয়স : 38 লিঙ্গ : মহিলা	ফটো উপলব্ধ	452	XWK2120384	নাম : ত্রিলোচন গরুই পিতার নাম: নীলকমল গরুই বাড়ির নং : n0117 বয়স : 60 লিঙ্গ : পুরুষ	ফটো উপলব্ধ
453	XWK2120376	নাম : ছায়ারানী গরুই স্বামীর নাম: ত্রিলোচন গরুই বাড়ির নং : n0117 বয়স : 55 লিঙ্গ : মহিলা	ফটো উপলব্ধ	454	WB/34/235/333032	নাম : সুভাষচন্দ্র গরুই পিতার নাম: নীলকমল গরুই বাড়ির নং : n0117 বয়স : 55 লিঙ্গ : পুরুষ	ফটো উপলব্ধ	455	DLP1267129	নাম : যমুনা গরুই স্বামীর নাম: সুভাষচন্দ্র গরুই বাড়ির নং : n0117 বয়স : 43 লিঙ্গ : মহিলা	ফটো উপলব্ধ
456	XWK2120855	নাম : ভগত চন্দ্র গরুই পিতার নাম: নীলকমল গরুই বাড়ির নং : n0117 বয়স : 50 লিঙ্গ : পুরুষ	ফটো উপলব্ধ	457	XWK1498518	নাম : উত্তম গরুই পিতার নাম: ত্রিলোচন গরুই বাড়ির নং : n0117 বয়স : 31 লিঙ্গ : পুরুষ	ফটো উপলব্ধ	458	XWK2574101	নাম : চম্পা গরুই স্বামীর নাম: উত্তম গরুই বাড়ির নং : এন0117 বয়স : 21 লিঙ্গ : মহিলা	ফটো উপলব্ধ

459 নাম : ফকির গাঁরাই পিতার নাম: গোরাচাঁদ গোরাই বাড়ির নং : n0119 বয়স : 74 লিঙ্গ : পুরুষ	DLP2353324 ফটো উপলব্ধ	460 নাম : সরলা গাঁরাই স্বামীর নাম: ফকির গাঁরাই বাড়ির নং : n0119 বয়স : 81 লিঙ্গ : মহিলা	DLP2353332 ফটো উপলব্ধ	461 নাম : গনেশ গাঁরাই পিতার নাম: ফকির গাঁরাই বাড়ির নং : n0119 বয়স : 55 লিঙ্গ : পুরুষ	DLP1231828 ফটো উপলব্ধ
462 নাম : শান্তিবালা গাঁরাই স্বামীর নাম: গনেশ গাঁরাই বাড়ির নং : n0119 বয়স : 52 লিঙ্গ : মহিলা	DLP2077378 ফটো উপলব্ধ	463 নাম : সূশীলা গোরাই স্বামীর নাম: লম্বোচর গোরাই বাড়ির নং : n0119 বয়স : 56 লিঙ্গ : মহিলা	XWK2135861 ফটো উপলব্ধ	464 নাম : লোকেশরঞ্জন গাঁরাই পিতার নাম: লম্বোচর গাঁরাই বাড়ির নং : এন0119 বয়স : 22 লিঙ্গ : পুরুষ	XWK2570380 ফটো উপলব্ধ
465 নাম : সুদন গাঁরাই পিতার নাম: বাড়ি গাঁরাই বাড়ির নং : n0120 বয়স : 61 লিঙ্গ : পুরুষ	DLP1266063 ফটো উপলব্ধ	466 নাম : দুর্নীবালা গাঁরাই স্বামীর নাম: সুদন গাঁরাই বাড়ির নং : n0120 বয়স : 53 লিঙ্গ : মহিলা	XWK2611085 ফটো উপলব্ধ	467 নাম : মথুর চন্দ্র গাঁরাই পিতার নাম: সুদন চন্দ্র গাঁরাই বাড়ির নং : n0120 বয়স : 36 লিঙ্গ : পুরুষ	XWK1017714 ফটো উপলব্ধ
468 নাম : শিবানী গাঁরাই স্বামীর নাম: মথুর চন্দ্র গাঁরাই বাড়ির নং : n0120 বয়স : 31 লিঙ্গ : মহিলা	XWK1620905 ফটো উপলব্ধ	469 নাম : সাধু চরণ গাঁরাই পিতার নাম: বৈদ্যনাথ গাঁরাই বাড়ির নং : n0124 বয়স : 56 লিঙ্গ : পুরুষ	DLP0519835 ফটো উপলব্ধ	470 নাম : লালাটু গাঁরাই পিতার নাম: মধুসূদন গাঁরাই বাড়ির নং : n0124 বয়স : 27 লিঙ্গ : পুরুষ	XWK1893908 ফটো উপলব্ধ
471 নাম : নিরঞ্জন গাঁরাই পিতার নাম: সাধু চরণ গাঁরাই বাড়ির নং : এন0124 বয়স : 23 লিঙ্গ : পুরুষ	XWK2250116 ফটো উপলব্ধ	472 নাম : সুভদ্রা গাঁরাই স্বামীর নাম: সাধু চরণ গাঁরাই বাড়ির নং : n0124 বয়স : 52 লিঙ্গ : মহিলা	XWK2136992 ফটো উপলব্ধ	473 নাম : মধুসূদন গাঁরাই পিতার নাম: বৈদ্যনাথ গাঁরাই বাড়ির নং : n0124 বয়স : 52 লিঙ্গ : পুরুষ	XWK2671436 ফটো উপলব্ধ
474 নাম : পরীবালা গাঁরাই স্বামীর নাম: মধুসূদন গাঁরাই বাড়ির নং : n0124 বয়স : 48 লিঙ্গ : মহিলা	DLP0519868 ফটো উপলব্ধ	475 নাম : রঘুনাথ গাঁরাই পিতার নাম: সাধুচরণ গাঁরাই বাড়ির নং : n0124 বয়স : 24 লিঙ্গ : পুরুষ	XWK2201861 ফটো উপলব্ধ	476 নাম : বাসুদেব গাঁরাই পিতার নাম: শম্ভুনাথ গাঁরাই বাড়ির নং : n0109 বয়স : 36 লিঙ্গ : পুরুষ	DLP2462265 ফটো উপলব্ধ
477 নাম : কৈলাশপতী গোরাই পিতার নাম: শম্ভুনাথ গাঁরাই বাড়ির নং : n0109 বয়স : 42 লিঙ্গ : পুরুষ	DLP1717032 ফটো উপলব্ধ	478 নাম : অষ্টমী গাঁরাই স্বামীর নাম: বাসুদেব গাঁরাই বাড়ির নং : n0109 বয়স : 24 লিঙ্গ : মহিলা	XWK2201887 ফটো উপলব্ধ	479 নাম : জয়ন্ত গাঁরাই পিতার নাম: সচীন্দ্রনাথ গাঁরাই বাড়ির নং : n0112 বয়স : 28 লিঙ্গ : পুরুষ	XWK1802966 ফটো উপলব্ধ
480 নাম : মনিকা গাঁরাই স্বামীর নাম: কৈলাশপতি গাঁরাই বাড়ির নং : n0109 বয়স : 33 লিঙ্গ : মহিলা	XWK1498476 ফটো উপলব্ধ	481 নাম : যমুনা গাঁরাই স্বামীর নাম: নির্মল চন্দ্র গাঁরাই বাড়ির নং : n0109 বয়স : 42 লিঙ্গ : মহিলা	DLP1267590 ফটো উপলব্ধ	482 নাম : পরিমল গাঁরাই পিতার নাম: শম্ভুনাথ গাঁরাই বাড়ির নং : n0109 বয়স : 49 লিঙ্গ : পুরুষ	DLP1231174 ফটো উপলব্ধ
483 নাম : বিলাসী গাঁরাই স্বামীর নাম: ধরনীধর গাঁরাই বাড়ির নং : n0109 বয়স : 51 লিঙ্গ : মহিলা	WB/34/235/333482 ফটো উপলব্ধ	484 নাম : ধরনীধর গাঁরাই পিতার নাম: শম্ভুনাথ গাঁরাই বাড়ির নং : n0109 বয়স : 54 লিঙ্গ : পুরুষ	DLP2077485 ফটো উপলব্ধ	485 নাম : নির্মল চন্দ্র গাঁরাই পিতার নাম: শম্ভুনাথ গাঁরাই বাড়ির নং : n0109 বয়স : 48 লিঙ্গ : পুরুষ	DLP1717024 ফটো উপলব্ধ
486 নাম : ভানুমতী গোরাই স্বামীর নাম: শম্ভুনাথ গোরাই বাড়ির নং : n0109 বয়স : 76 লিঙ্গ : মহিলা	XWK2678357 ফটো উপলব্ধ	487 নাম : শুকারী বালা গোরাই স্বামীর নাম: শম্ভুনাথ গোরাই বাড়ির নং : n0109 বয়স : 78 লিঙ্গ : মহিলা	XWK2135994 ফটো উপলব্ধ	488 নাম : সৌরভ গাঁরাই পিতার নাম: ধরনীধর গাঁরাই বাড়ির নং : এন0109 বয়স : 22 লিঙ্গ : পুরুষ	XWK2525574 ফটো উপলব্ধ

489 নাম : উজ্জ্বলা গঁরাই স্বামীর নাম: দেবেন্দ্রনাথ গঁরাই বাড়ির নং : n0112 বয়স : 47 লিঙ্গ : মহিলা	DLP1232412 ফটো উপলব্ধ	490 নাম : দিপালী গঁরাই স্বামীর নাম: শচীন্দ্র গঁরাই বাড়ির নং : n0112 বয়স : 48 লিঙ্গ : মহিলা	WB/34/235/333485 ফটো উপলব্ধ	491 নাম : দেবেন্দ্রনাথ গঁরাই পিতার নাম: শ্রাবন গঁরাই বাড়ির নং : n0112 বয়স : 49 লিঙ্গ : পুরুষ	DLP1231893 ফটো উপলব্ধ
492 নাম : শচীন্দ্র নাথ গোরাই পিতার নাম: সারবন গোরাই বাড়ির নং : n0112 বয়স : 50 লিঙ্গ : পুরুষ	XWK2135960 ফটো উপলব্ধ	493 নাম : শুসারী টুডু স্বামীর নাম: সনৎ কুমার টুডু বাড়ির নং : N0051 বয়স : 28 লিঙ্গ : মহিলা	XWK2000974 ফটো উপলব্ধ	494 নাম : ভারতী টুডু স্বামীর নাম: রামপদ টুডু বাড়ির নং : n0175 বয়স : 24 লিঙ্গ : মহিলা	XWK2201804 ফটো উপলব্ধ
495 নাম : রামপদ টুডু পিতার নাম: বুদ্ধেশ্বর টুডু বাড়ির নং : n0035 বয়স : 26 লিঙ্গ : পুরুষ	XWK2000958 ফটো উপলব্ধ	496 নাম : জাগর টুডু পিতার নাম: চুনারাম টুডু বাড়ির নং : n0105 বয়স : 76 লিঙ্গ : পুরুষ	DLP2353449 ফটো উপলব্ধ	497 নাম : ফুলমণী টুডু স্বামীর নাম: জাগর টুডু বাড়ির নং : n0105 বয়স : 71 লিঙ্গ : মহিলা	WB/34/235/333309 ফটো উপলব্ধ
498 নাম : লালমোহন টুডু পিতার নাম: জাগর টুডু বাড়ির নং : n0105 বয়স : 44 লিঙ্গ : পুরুষ	DLP1230739 ফটো উপলব্ধ	499 নাম : শ্যামলাল টুডু পিতার নাম: জাগর টুডু বাড়ির নং : n0105 বয়স : 36 লিঙ্গ : পুরুষ	DLP2462273 ফটো উপলব্ধ	500 নাম : রাগলী টুডু স্বামীর নাম: লালমোহন টুডু বাড়ির নং : n0105 বয়স : 36 লিঙ্গ : মহিলা	XWK1308055 ফটো উপলব্ধ
501 নাম : সুন্দর টুডু পিতার নাম: মাগারাম টুডু বাড়ির নং : n0148 বয়স : 33 লিঙ্গ : পুরুষ	XWK1368646 ফটো উপলব্ধ	502 নাম : হরিপদ তন্তুবায় পিতার নাম: লবু তন্তুবায় বাড়ির নং : n0037 বয়স : 72 লিঙ্গ : পুরুষ	DLP1266576 ফটো উপলব্ধ	503 নাম : সন্ধ্যা তন্তুবায় স্বামীর নাম: হরিপদ তন্তুবায় বাড়ির নং : n0037 বয়স : 62 লিঙ্গ : মহিলা	DLP1266592 ফটো উপলব্ধ
504 নাম : সোনু তন্তুবায় পিতার নাম: হরিপদ তন্তুবায় বাড়ির নং : n0037 বয়স : 29 লিঙ্গ : পুরুষ	XWK1802891 ফটো উপলব্ধ	505 নাম : অনিল তন্তুবায় পিতার নাম: কালিপদ তন্তুবায় বাড়ির নং : n0037 বয়স : 51 লিঙ্গ : পুরুষ	DLP1230713 ফটো উপলব্ধ	506 নাম : রাহুল তন্তুবায় পিতার নাম: হরিপদ তন্তুবায় বাড়ির নং : n0037 বয়স : 26 লিঙ্গ : পুরুষ	XWK2000941 ফটো উপলব্ধ
507 নাম : জ্যোৎস্না গরাই স্বামীর নাম: রামপদ গরাই বাড়ির নং : এন0045 বয়স : 70 লিঙ্গ : মহিলা	XWK2300457 ফটো উপলব্ধ	508 নাম : কালিপদ প্রামানিক পিতার নাম: বুধু প্রামানিক বাড়ির নং : নং043 বয়স : 25 লিঙ্গ : পুরুষ	XWK2106409 ফটো উপলব্ধ	509 নাম : মনসারাম পরামানিক পিতার নাম: ভগীরথ পরামানিক বাড়ির নং : n0058 বয়স : 41 লিঙ্গ : পুরুষ	DLP2077691 ফটো উপলব্ধ
510 নাম : পরী পরামানিক স্বামীর নাম: ভগীরথ পরামানিক বাড়ির নং : n0058 বয়স : 65 লিঙ্গ : মহিলা	XWK2513562 ফটো উপলব্ধ	511 নাম : ভগীরথ পরামানিক পিতার নাম: লাল পরামানিক বাড়ির নং : n0058 বয়স : 73 লিঙ্গ : পুরুষ	WB/34/235/333438 ফটো উপলব্ধ	512 নাম : সুমিতা প্রামাণিক স্বামীর নাম: সুভাষ প্রামাণিক বাড়ির নং : n0046 বয়স : 46 লিঙ্গ : মহিলা	DLP1717321 ফটো উপলব্ধ
513 নাম : সুভাষ প্রামাণিক পিতার নাম: লাল প্রামাণিক বাড়ির নং : n0046 বয়স : 53 লিঙ্গ : পুরুষ	XWK2137255 ফটো উপলব্ধ	514 নাম : লেডী পরামানিক পিতার নাম: লাল পরামানিক বাড়ির নং : n0046 বয়স : 71 লিঙ্গ : পুরুষ	WB/34/235/333136 ফটো উপলব্ধ	515 নাম : শুকদেব পরামানিক পিতার নাম: মিতন পরামানিক বাড়ির নং : n0045 বয়স : 34 লিঙ্গ : পুরুষ	XWK1184472 ফটো উপলব্ধ
516 নাম : খগেন্দ্র প্রামাণিক পিতার নাম: মিতন পরামানিক বাড়ির নং : n0045 বয়স : 51 লিঙ্গ : পুরুষ	XWK2609188 ফটো উপলব্ধ	517 নাম : মিতন পরামানিক পিতার নাম: লাল পরামানিক বাড়ির নং : n0045 বয়স : 76 লিঙ্গ : পুরুষ	XWK0388207 ফটো উপলব্ধ	518 নাম : সুবোধ পরামানিক পিতার নাম: জিতেন পরামানিক বাড়ির নং : n0044 বয়স : 34 লিঙ্গ : পুরুষ	XWK1184332 ফটো উপলব্ধ

519	DLP2225068	ফটো উপলব্ধ	520	DLP2077675	ফটো উপলব্ধ	521	WB/34/235/333358	ফটো উপলব্ধ
নাম : সুভেন্দু পরামানিক পিতার নাম: জিতেন পরামানিক বাড়ির নং : n0044 বয়স : 42 লিঙ্গ : পুরুষ			নাম : শিবেশ্বর পরামানিক পিতার নাম: জিতেন পরামানিক বাড়ির নং : n0044 বয়স : 48 লিঙ্গ : পুরুষ			নাম : ললিতা পরামানিক স্বামীর নাম: জিতেন পরামানিক বাড়ির নং : n0044 বয়স : 73 লিঙ্গ : মহিলা		
522	WB/34/235/333270	ফটো উপলব্ধ	523	DLP1717271	ফটো উপলব্ধ	524	WB/34/235/333886	ফটো উপলব্ধ
নাম : জীতেন পরামানিক পিতার নাম: লাল পরামানিক বাড়ির নং : n0044 বয়স : 79 লিঙ্গ : পুরুষ			নাম : জাহুবী পরামানিক স্বামীর নাম: বৃধু পরামানিক বাড়ির নং : n0043 বয়স : 58 লিঙ্গ : মহিলা			নাম : বৃধু পরামানিক পিতার নাম: অতুল পরামানিক বাড়ির নং : n0043 বয়স : 66 লিঙ্গ : পুরুষ		
525	DLP1265610	ফটো উপলব্ধ	526	DLP1265602	ফটো উপলব্ধ	527	XWK2120186	ফটো উপলব্ধ
নাম : রামপদ পরামানিক পিতার নাম: বিশ্বস্তর পরামানিক বাড়ির নং : n0043 বয়স : 44 লিঙ্গ : পুরুষ			নাম : সরস্বতী পরামানিক স্বামীর নাম: ত্রিলোচন পরামানিক বাড়ির নং : n0043 বয়স : 44 লিঙ্গ : মহিলা			নাম : ত্রিলোচন পরামানিক পিতার নাম: বিশ্বস্তর পরামানিক বাড়ির নং : n0043 বয়স : 48 লিঙ্গ : পুরুষ		
528	XWK1498690	ফটো উপলব্ধ	529	WB/34/235/333113	ফটো উপলব্ধ	530	DLP2353456	ফটো উপলব্ধ
নাম : শোভা পরামানিক স্বামীর নাম: অমর পরামানিক বাড়ির নং : n0043 বয়স : 33 লিঙ্গ : মহিলা			নাম : অমর পরামানিক পিতার নাম: বিশ্বস্তর পরামানিক বাড়ির নং : n0043 বয়স : 53 লিঙ্গ : পুরুষ			নাম : বিশ্বস্তর পরামানিক পিতার নাম: অতুল পরামানিক বাড়ির নং : n0043 বয়স : 74 লিঙ্গ : পুরুষ		
531	DLP2225076	ফটো উপলব্ধ	532	DLP2077717	ফটো উপলব্ধ	533	WB/34/235/333362	ফটো উপলব্ধ
নাম : কেশরী পরামানিক স্বামীর নাম: গুণধর পরামানিক বাড়ির নং : n0104 বয়স : 39 লিঙ্গ : মহিলা			নাম : গুণধর পরামানিক পিতার নাম: মদন পরামানিক বাড়ির নং : n0104 বয়স : 40 লিঙ্গ : পুরুষ			নাম : সবিতা পরামানিক স্বামীর নাম: মদন পরামানিক বাড়ির নং : n0104 বয়স : 66 লিঙ্গ : মহিলা		
534	XWK1620806	ফটো উপলব্ধ	535	XWK1620814	ফটো উপলব্ধ	536	XWK1802909	ফটো উপলব্ধ
নাম : সুকদেব পরামানিক পিতার নাম: ভগীরথ পরামানিক বাড়ির নং : n0058 বয়স : 30 লিঙ্গ : পুরুষ			নাম : জয়ন্তী পরামানিক স্বামীর নাম: মনসারাম পরামানিক বাড়ির নং : n0058 বয়স : 30 লিঙ্গ : মহিলা			নাম : সন্তোষ পরামানিক পিতার নাম: জিতেন পরামানিক বাড়ির নং : n0044 বয়স : 28 লিঙ্গ : পুরুষ		
537	XWK2534998	ফটো উপলব্ধ	538	WB/34/235/333356	ফটো উপলব্ধ	539	XWK2534972	ফটো উপলব্ধ
নাম : শিল্পা পরামানিক স্বামীর নাম: সুভেন্দু পরামানিক বাড়ির নং : এন0044 বয়স : 22 লিঙ্গ : মহিলা			নাম : পঞ্চমী পরামানিক স্বামীর নাম: মিতন পরামানিক বাড়ির নং : n0045 বয়স : 71 লিঙ্গ : মহিলা			নাম : হেমন্তী পরামানিক স্বামীর নাম: সুকদেব পরামানিক বাড়ির নং : এন0045 বয়স : 21 লিঙ্গ : মহিলা		
540	XWK2000990	ফটো উপলব্ধ	541	XWK2000909	ফটো উপলব্ধ	542	XWK1802933	ফটো উপলব্ধ
নাম : মঞ্জলী পরামানিক স্বামীর নাম: সুকদেব পরামানিক বাড়ির নং : n0058 বয়স : 28 লিঙ্গ : মহিলা			নাম : গুরুপদ পরামানিক পিতার নাম: সুভাষ পরামানিক বাড়ির নং : n0046 বয়স : 27 লিঙ্গ : পুরুষ			নাম : সুমিত্রা পরামানিক স্বামীর নাম: রামপদ পরামানিক বাড়ির নং : n0043 বয়স : 40 লিঙ্গ : মহিলা		
543	XWK2452480	ফটো উপলব্ধ	544	WB/34/235/333058	ফটো উপলব্ধ	545	WB/34/235/333049	ফটো উপলব্ধ
নাম : মঞ্জল পরামানিক পিতার নাম: সুভাষ পরামানিক বাড়ির নং : এন0046 বয়স : 21 লিঙ্গ : পুরুষ			নাম : বৃধু রুহিদাস পিতার নাম: রাধু রুহিদাস বাড়ির নং : n0079 বয়স : 61 লিঙ্গ : পুরুষ			নাম : অলকা রুহিদাস স্বামীর নাম: বৃধু রুহিদাস বাড়ির নং : n0079 বয়স : 56 লিঙ্গ : মহিলা		
546	XWK1393941	ফটো উপলব্ধ	547	XWK2525566	ফটো উপলব্ধ	548	XWK1802982	ফটো উপলব্ধ
নাম : সুরেশ রুহিদাস পিতার নাম: বৃধু রুহিদাস বাড়ির নং : n0079 বয়স : 34 লিঙ্গ : পুরুষ			নাম : জগদীশ রুহিদাস পিতার নাম: দুধু রুহিদাস বাড়ির নং : এন0079 বয়স : 24 লিঙ্গ : পুরুষ			নাম : বিনতা মাঝি স্বামীর নাম: রবি মাঝি বাড়ির নং : n0147 বয়স : 32 লিঙ্গ : মহিলা		

549	XWK1368620	ফটো উপলব্ধ	550	DLP2225225	ফটো উপলব্ধ	551	DLP2225241	ফটো উপলব্ধ
নাম : রবি মন্দির পিতার নাম: অর্জুন মন্দির বাড়ির নং : n0147 বয়স : 34 লিঙ্গ : পুরুষ			নাম : বুদ্ধেশ্বর মুন্সরম পিতার নাম: রাধা মুন্সরম বাড়ির নং : না বয়স : 39 লিঙ্গ : পুরুষ			নাম : বৃন্দী মুন্সরম পিতার নাম: গোপাল মুন্সরম বাড়ির নং : n0146 বয়স : 48 লিঙ্গ : মহিলা		
552	DLP2225233	ফটো উপলব্ধ	553	DVK3104288	ফটো উপলব্ধ	554	XWK1394071	ফটো উপলব্ধ
নাম : শুকুরমনি মুন্সরম স্বামীর নাম: বুদ্ধেশ্বর মুন্সরম বাড়ির নং : n0145 বয়স : 39 লিঙ্গ : মহিলা			নাম : সারন্তী টুডু স্বামীর নাম: নির্মল টুডু বাড়ির নং : এন00 বয়স : 37 লিঙ্গ : মহিলা			নাম : নরেন মাঝি পিতার নাম: রবীন্দ্র মাঝি বাড়ির নং : n0102 বয়স : 36 লিঙ্গ : পুরুষ		
555	DLP2079259	ফটো উপলব্ধ	556	XWK1498633	ফটো উপলব্ধ	557	DLP1719723	ফটো উপলব্ধ
নাম : পরশুরাম মাঝি পিতার নাম: সীতারাম মাঝি বাড়ির নং : n0069 বয়স : 41 লিঙ্গ : পুরুষ			নাম : নির্মল মাঝি পিতার নাম: নিপ মাঝি বাড়ির নং : n0097 বয়স : 33 লিঙ্গ : পুরুষ			নাম : নিয়তি মাঝি স্বামীর নাম: বুড়ল মাঝি বাড়ির নং : n0097 বয়স : 42 লিঙ্গ : মহিলা		
558	XWK1498641	ফটো উপলব্ধ	559	WB/34/235/333280	ফটো উপলব্ধ	560	WB/34/235/333601	ফটো উপলব্ধ
নাম : অতিলাল মাঝি পিতার নাম: টুল মাঝি বাড়ির নং : n0098 বয়স : 35 লিঙ্গ : পুরুষ			নাম : গনেশ মাঝি পিতার নাম: কেশব মাঝি বাড়ির নং : n0099 বয়স : 63 লিঙ্গ : পুরুষ			নাম : টুরি মাঝি স্বামীর নাম: গনেশ মাঝি বাড়ির নং : n0099 বয়স : 59 লিঙ্গ : মহিলা		
561	XWK1393982	ফটো উপলব্ধ	562	DLP2078699	ফটো উপলব্ধ	563	XWK2135499	ফটো উপলব্ধ
নাম : ইন্দু মাঝি স্বামীর নাম: আঘনু মাঝি বাড়ির নং : n0066 বয়স : 35 লিঙ্গ : মহিলা			নাম : পদ্মশ্রী মাঝি স্বামীর নাম: মনিন্দ্র মাঝি বাড়ির নং : n0066 বয়স : 42 লিঙ্গ : মহিলা			নাম : কালিপদ মাঝি পিতার নাম: রোহন মাঝি বাড়ির নং : n0068 বয়স : 78 লিঙ্গ : পুরুষ		
564	XWK1184498	ফটো উপলব্ধ	565	XWK1498682	ফটো উপলব্ধ	566	DLP2079226	ফটো উপলব্ধ
নাম : সুনীত রঞ্জন মাঝি পিতার নাম: কালিপদ মাঝি বাড়ির নং : n0068 বয়স : 38 লিঙ্গ : পুরুষ			নাম : অনিত রঞ্জন মুন্সরম পিতার নাম: কালিপদ মুন্সরম বাড়ির নং : n0068 বয়স : 32 লিঙ্গ : পুরুষ			নাম : সীতারাম মাঝি পিতার নাম: রোহন মাঝি বাড়ির নং : n0069 বয়স : 75 লিঙ্গ : পুরুষ		
567	DLP2354306	ফটো উপলব্ধ	568	DLP2079242	ফটো উপলব্ধ	569	XWK1393990	ফটো উপলব্ধ
নাম : সারথী মাঝি স্বামীর নাম: সীতারাম মাঝি বাড়ির নং : n0069 বয়স : 71 লিঙ্গ : মহিলা			নাম : আশুতোষ মাঝি পিতার নাম: সীতারাম মাঝি বাড়ির নং : n0069 বয়স : 43 লিঙ্গ : পুরুষ			নাম : লখীন্দ্র মাঝি পিতার নাম: সীতারাম মাঝি বাড়ির নং : n0069 বয়স : 36 লিঙ্গ : পুরুষ		
570	XWK1394006	ফটো উপলব্ধ	571	WB/34/235/333735	ফটো উপলব্ধ	572	XWK0389551	ফটো উপলব্ধ
নাম : দশরথ মাঝি পিতার নাম: সীতারাম মাঝি বাড়ির নং : n0069 বয়স : 33 লিঙ্গ : পুরুষ			নাম : অনন্ত টুডু পিতার নাম: পুইতু টুডু বাড়ির নং : n0053 বয়স : 62 লিঙ্গ : পুরুষ			নাম : বাসকী মাঝি স্বামীর নাম: পরশুরাম মাঝি বাড়ির নং : n0069 বয়স : 38 লিঙ্গ : মহিলা		
573	XWK1394014	ফটো উপলব্ধ	574	WB/34/235/333603	ফটো উপলব্ধ	575	XWK1307842	ফটো উপলব্ধ
নাম : সতীশ মাঝি পিতার নাম: গোলাপ মাঝি বাড়ির নং : n0071 বয়স : 33 লিঙ্গ : পুরুষ			নাম : নীলমনি মাঝি স্বামীর নাম: রাম মাঝি বাড়ির নং : n0072 বয়স : 76 লিঙ্গ : মহিলা			নাম : সুনিল মাঝি পিতার নাম: রাম মাঝি বাড়ির নং : n0072 বয়স : 49 লিঙ্গ : পুরুষ		
576	XWK1394022	ফটো উপলব্ধ	577	XWK1498591	ফটো উপলব্ধ	578	DLP2079184	ফটো উপলব্ধ
নাম : বিশ্বনাথ মাঝি পিতার নাম: রাম মাঝি বাড়ির নং : n0072 বয়স : 41 লিঙ্গ : পুরুষ			নাম : গান্ধারী মাঝি স্বামীর নাম: বিশ্বনাথ মাঝি বাড়ির নং : n0072 বয়স : 32 লিঙ্গ : মহিলা			নাম : মালতী মাঝি স্বামীর নাম: সুনীল মাঝি বাড়ির নং : n0072 বয়স : 43 লিঙ্গ : মহিলা		



579 নাম : উত্তম মাঝি পিতার নাম: সুনীল মাঝি বাড়ির নং : এন0072 বয়স : 22 লিঙ্গ : পুরুষ	XWK2542116 ফটো উপলব্ধ	580 নাম : শুকুরমনি মাঝি স্বামীর নাম: রাজীব মাঝি বাড়ির নং : নং038 বয়স : 30 লিঙ্গ : মহিলা	XWK2106334 ফটো উপলব্ধ	581 নাম : সোমবারী মাঝি স্বামীর নাম: শঙ্কর মাঝী বাড়ির নং : n0074 বয়স : 60 লিঙ্গ : মহিলা	DLP2353506 ফটো উপলব্ধ
582 নাম : পিয়ারী মাঝি স্বামীর নাম: মাতাল মাঝি বাড়ির নং : n0074 বয়স : 43 লিঙ্গ : মহিলা	DLP2077758 ফটো উপলব্ধ	583 নাম : বন্দনা গরাই স্বামীর নাম: বন্ধিমচন্দ্র গরাই বাড়ির নং : n0074 বয়স : 43 লিঙ্গ : মহিলা	DLP1717347 ফটো উপলব্ধ	584 নাম : রাবন মাঝি পিতার নাম: মড়ে মাঝি বাড়ির নং : n0075 বয়স : 56 লিঙ্গ : পুরুষ	WB/34/235/333349 ফটো উপলব্ধ
585 নাম : বাউরী মাঝি পিতার নাম: মড়ে মাঝি বাড়ির নং : n0076 বয়স : 69 লিঙ্গ : পুরুষ	DLP2354181 ফটো উপলব্ধ	586 নাম : সমবারী মাঝি স্বামীর নাম: বাউরী মাঝি বাড়ির নং : n0076 বয়স : 61 লিঙ্গ : মহিলা	DLP2354199 ফটো উপলব্ধ	587 নাম : লুসু মাঝি পিতার নাম: বেজ মাঝি বাড়ির নং : n0077 বয়স : 65 লিঙ্গ : পুরুষ	WB/34/235/333695 ফটো উপলব্ধ
588 নাম : কাপুরমনি বাস্কে পিতার নাম: বৈদ্যনাথ বাস্কে বাড়ির নং : নং101 বয়স : 25 লিঙ্গ : মহিলা	XWK2106359 ফটো উপলব্ধ	589 নাম : সুকুরমনি টুডু স্বামীর নাম: উকিল টুডু বাড়ির নং : n0053 বয়স : 39 লিঙ্গ : মহিলা	XWK1308063 ফটো উপলব্ধ	590 নাম : উকিল টুডু পিতার নাম: পুহিত মাঝি বাড়ির নং : n0053 বয়স : 49 লিঙ্গ : পুরুষ	DLP2077816 ফটো উপলব্ধ
591 নাম : সনত কুমার টুডু পিতার নাম: পেলালাম মাঝি বাড়ির নং : n0051 বয়স : 52 লিঙ্গ : পুরুষ	XWK2233963 ফটো উপলব্ধ	592 নাম : ঠাকুরদাস হেহ্রম পিতার নাম: ঠাকুরদাস হেহ্রম বাড়ির নং : n0056 বয়স : 38 লিঙ্গ : পুরুষ	XWK2205532 ফটো উপলব্ধ	593 নাম : প্রিয়ংকা হেহ্রম স্বামীর নাম: ঠাকুরদাস হেহ্রম বাড়ির নং : n0056 বয়স : 28 লিঙ্গ : মহিলা	XWK2205540 ফটো উপলব্ধ
594 নাম : গনেশ মূর্মু পিতার নাম: বাউরি মূর্মু বাড়ির নং : n0076 বয়স : 28 লিঙ্গ : পুরুষ	XWK2201929 ফটো উপলব্ধ	595 নাম : রমাকান্ত মাঝি পিতার নাম: নিপা মাঝি বাড়ির নং : এন0097 বয়স : 30 লিঙ্গ : পুরুষ	XWK2574036 ফটো উপলব্ধ	596 নাম : গুহিরাম মাঝি পিতার নাম: নিপা মাঝি বাড়ির নং : এন0097 বয়স : 29 লিঙ্গ : পুরুষ	XWK2118164 ফটো উপলব্ধ
597 নাম : বৃন্দহেন্দ্র হাঁসদা পিতার নাম: পূর্ণচন্দ্র হাঁসদা বাড়ির নং : N0055 বয়স : 29 লিঙ্গ : পুরুষ	XWK2125946 ফটো উপলব্ধ	598 নাম : মাপুরী মাঝি স্বামীর নাম: অমল্য মাঝি বাড়ির নং : n0056 বয়স : 29 লিঙ্গ : মহিলা	XWK2205490 ফটো উপলব্ধ	599 নাম : অমল্য মাঝি পিতার নাম: ভুতনাথ মাঝি বাড়ির নং : n0056 বয়স : 26 লিঙ্গ : পুরুষ	XWK2205516 ফটো উপলব্ধ
600 নাম : বাবুলাল মাঝি পিতার নাম: শঙ্কর মাঝি বাড়ির নং : এন0074 বয়স : 22 লিঙ্গ : পুরুষ	XWK2452050 ফটো উপলব্ধ	601 নাম : জাপানি মাঝি স্বামীর নাম: রবি মাঝি বাড়ির নং : এন0064 বয়স : 25 লিঙ্গ : মহিলা	XWK2452373 ফটো উপলব্ধ	602 নাম : মটু মাঝি মায়ের নাম: সোমবারি মাঝি বাড়ির নং : এন0074 বয়স : 25 লিঙ্গ : পুরুষ	XWK2452613 ফটো উপলব্ধ
603 নাম : বীনাদেবী মাঝি পিতার নাম: কালিপদ মাঝি বাড়ির নং : n0068 বয়স : 30 লিঙ্গ : মহিলা	XWK1802941 ফটো উপলব্ধ	604 নাম : অমিল মাঝি পিতার নাম: রমেশ মাঝি বাড়ির নং : এন0065 বয়স : 23 লিঙ্গ : পুরুষ	XWK2452282 ফটো উপলব্ধ	605 নাম : রবি মাঝি পিতার নাম: চৈতন মাঝি বাড়ির নং : এন0064 বয়স : 26 লিঙ্গ : পুরুষ	XWK2452415 ফটো উপলব্ধ
606 নাম : কিয়ান মাঝি পিতার নাম: মাতাল মাঝি বাড়ির নং : এন0074 বয়স : 25 লিঙ্গ : পুরুষ	XWK2452068 ফটো উপলব্ধ	607 নাম : রূপালী মাঝি স্বামীর নাম: কিষণ মাঝি বাড়ির নং : এন0074 বয়স : 25 লিঙ্গ : মহিলা	XWK2574069 ফটো উপলব্ধ	608 নাম : অমিতাভ মাঝি পিতার নাম: রমেশ মাঝি বাড়ির নং : এন0065 বয়স : 25 লিঙ্গ : পুরুষ	XWK2452647 ফটো উপলব্ধ

609 নাম : নীলমণী মাঝি স্বামীর নাম: বিক্রম মাঝি বাড়ির নং : n0038 বয়স : 34 লিঙ্গ : মহিলা	XWK1498567 ফটো উপলব্ধ	610 নাম : বিক্রম মাঝি পিতার নাম: উদা মাঝী বাড়ির নং : n0038 বয়স : 38 লিঙ্গ : পুরুষ	DLP2420347 ফটো উপলব্ধ	611 নাম : কাজলী মাঝি স্বামীর নাম: রাবন মাঝি বাড়ির নং : n0075 বয়স : 45 লিঙ্গ : মহিলা	DLP1232149 ফটো উপলব্ধ
612 নাম : লগনী (মাঝি) হেদ্রম স্বামীর নাম: কার্তিক মাঝি বাড়ির নং : n0056 বয়স : 28 লিঙ্গ : মহিলা	XWK1802990 ফটো উপলব্ধ	613 নাম : শুকরমাঝী মাঝী স্বামীর নাম: বুদ্ধেশ্বর মাঝি বাড়ির নং : n0055 বয়স : 29 লিঙ্গ : মহিলা	XWK1803006 ফটো উপলব্ধ	614 নাম : প্রসাদ টুডু পিতার নাম: অনন্ত টুডু বাড়ির নং : n0053 বয়স : 30 লিঙ্গ : পুরুষ	XWK1802974 ফটো উপলব্ধ
615 নাম : শ্যাম টুডু পিতার নাম: অর্জুন টুডু বাড়ির নং : n0052 বয়স : 33 লিঙ্গ : পুরুষ	XWK1803048 ফটো উপলব্ধ	616 নাম : কার্তিক হেদ্রম (মাঝি) পিতার নাম: ভূত মাঝি বাড়ির নং : n0056 বয়স : 29 লিঙ্গ : পুরুষ	XWK1803055 ফটো উপলব্ধ	617 নাম : সুদন মুর্মু পিতার নাম: বাউরী মুর্মু বাড়ির নং : n0076 বয়স : 29 লিঙ্গ : পুরুষ	XWK1803022 ফটো উপলব্ধ
618 নাম : সিমল টুডু পিতার নাম: অনন্ত টুডু বাড়ির নং : n0053 বয়স : 27 লিঙ্গ : পুরুষ	XWK1893874 ফটো উপলব্ধ	619 নাম : পুষ্পরানী গর্রাই স্বামীর নাম: অশ্বিনী কুমার গর্রাই বাড়ির নং : ভিখারী চেলিয়ামা বয়স : 62 লিঙ্গ : মহিলা	XWK2495810 ফটো উপলব্ধ	620 নাম : কমল বাস্কে পিতার নাম: ফলারী বাস্কে বাড়ির নং : n0101 বয়স : 28 লিঙ্গ : পুরুষ	XWK1803089 ফটো উপলব্ধ
621 নাম : মনু টুডু পিতার নাম: মাগারাম টুডু বাড়ির নং : n0053 বয়স : 28 লিঙ্গ : পুরুষ	XWK1893981 ফটো উপলব্ধ	622 নাম : গুরুপদ মাঝি পিতার নাম: দিন মাঝি বাড়ির নং : n0040 বয়স : 27 লিঙ্গ : পুরুষ	XWK1893940 ফটো উপলব্ধ	623 নাম : জানকি মাঝি স্বামীর নাম: ভগত মাঝি বাড়ির নং : n0042 বয়স : 31 লিঙ্গ : মহিলা	XWK1893957 ফটো উপলব্ধ
624 নাম : গোলাপী মাঝি স্বামীর নাম: সম মাঝি বাড়ির নং : n0031 বয়স : 35 লিঙ্গ : মহিলা	XWK1894013 ফটো উপলব্ধ	625 নাম : সুরজ মুখী টুডু স্বামীর নাম: অনন্ত টুডু বাড়ির নং : n0053 বয়স : 55 লিঙ্গ : মহিলা	WB/34/235/333259 ফটো উপলব্ধ	626 নাম : মমতা মাঝি স্বামীর নাম: সুনিল মাঝি বাড়ির নং : n0061 বয়স : 28 লিঙ্গ : মহিলা	XWK2001063 ফটো উপলব্ধ
627 নাম : উষারানী মাঝি স্বামীর নাম: সুনীল মাঝি বাড়ির নং : n0188 বয়স : 31 লিঙ্গ : মহিলা	XWK2001089 ফটো উপলব্ধ	628 নাম : বৈশাখী মাঝি স্বামীর নাম: ফগা মাঝি বাড়ির নং : n0035 বয়স : 50 লিঙ্গ : মহিলা	XWK2001006 ফটো উপলব্ধ	629 নাম : জয়ন্তী মাঝি স্বামীর নাম: বঙ্কিম মাঝি বাড়ির নং : n0032 বয়স : 28 লিঙ্গ : মহিলা	XWK1802883 ফটো উপলব্ধ
630 নাম : মার্শাল বাস্কে পিতার নাম: বৈদ্যনাথ বাস্কে বাড়ির নং : n0101 বয়স : 28 লিঙ্গ : পুরুষ	XWK1802925 ফটো উপলব্ধ	631 নাম : ক্ষিতিশ মাঝি পিতার নাম: সতীশ মাঝি বাড়ির নং : এন0071 বয়স : 25 লিঙ্গ : পুরুষ	XWK2452845 ফটো উপলব্ধ	632 নাম : কল্পনা মাঝি স্বামীর নাম: আশুতোষ মাঝি বাড়ির নং : n0069 বয়স : 29 লিঙ্গ : মহিলা	XWK1802859 ফটো উপলব্ধ
633 নাম : সিধু মাঝি পিতার নাম: জিহুডু মাঝি বাড়ির নং : n0039 বয়স : 29 লিঙ্গ : পুরুষ	XWK1802867 ফটো উপলব্ধ	634 নাম : সুরজমনি মাঝি স্বামীর নাম: সতীশ মাঝি বাড়ির নং : এন0071 বয়স : 25 লিঙ্গ : মহিলা	XWK2452803 ফটো উপলব্ধ	635 নাম : গুরুচরন মাঝি পিতার নাম: মডে মাঝি বাড়ির নং : n0032 বয়স : 62 লিঙ্গ : পুরুষ	DLP1717792 ফটো উপলব্ধ
636 নাম : সাগর মাঝী পিতার নাম: চৈতন মাঝী বাড়ির নং : n0064 বয়স : 31 লিঙ্গ : পুরুষ	XWK2158525 ফটো উপলব্ধ	637 নাম : পূর্ণচন্দ্র হাঁসদা পিতার নাম: লুথু হাঁসদা বাড়ির নং : n0055 বয়স : 56 লিঙ্গ : পুরুষ	DLP1230770 ফটো উপলব্ধ	638 নাম : রমানী হাঁসদা স্বামীর নাম: পূর্ণচন্দ্র হাঁসদা বাড়ির নং : n0055 বয়স : 52 লিঙ্গ : মহিলা	DLP1230879 ফটো উপলব্ধ

639 নাম : রাসমনি মাঝি পিতার নাম: রাবন মাঝি বাড়ির নং : n0075 বয়স : 25 লিঙ্গ : মহিলা	XWK2201895 ফটো উপলব্ধ	640 নাম : বাঁধনী মাঝি স্বামীর নাম: সহন মাঝি বাড়ির নং : n0106 বয়স : 71 লিঙ্গ : মহিলা	DLP2354033 ফটো উপলব্ধ	641 নাম : বিভীষণ টুডু পিতার নাম: সহন টুডু বাড়ির নং : n0106 বয়স : 36 লিঙ্গ : পুরুষ	XWK1184407 ফটো উপলব্ধ
642 নাম : কার্তিক টুডু পিতার নাম: সহন টুডু বাড়ির নং : n0106 বয়স : 36 লিঙ্গ : পুরুষ	XWK1184357 ফটো উপলব্ধ	643 নাম : নির্মল বাক্কে পিতার নাম: ফলারী বাক্কে বাড়ির নং : n0101 বয়স : 30 লিঙ্গ : পুরুষ	XWK1730712 ফটো উপলব্ধ	644 নাম : প্রানকৃষ্ণ বাক্কে পিতার নাম: ফলারী বাক্কে বাড়ির নং : n0101 বয়স : 38 লিঙ্গ : পুরুষ	XWK0388454 ফটো উপলব্ধ
645 নাম : বিনামী মাঝি স্বামীর নাম: বাবুরাম মাঝি বাড়ির নং : n0101 বয়স : 69 লিঙ্গ : মহিলা	DLP2353639 ফটো উপলব্ধ	646 নাম : ভারতী বাক্কে স্বামীর নাম: বৈদ্যনাথ বাক্কে বাড়ির নং : n0101 বয়স : 60 লিঙ্গ : মহিলা	DLP2353597 ফটো উপলব্ধ	647 নাম : বৈদ্য নাথ বাক্কে পিতার নাম: কিস্টা বাক্কে অ্যালায়েস ছুটু বাক্কে বাড়ির নং : n0101 বয়স : 69 লিঙ্গ : পুরুষ	DLP2353605 ফটো উপলব্ধ
648 নাম : প্রানমনী মাঝি স্বামীর নাম: ফলারী মাঝি বাড়ির নং : n0101 বয়স : 66 লিঙ্গ : মহিলা	DLP2353621 ফটো উপলব্ধ	649 নাম : ফলারী মাঝি পিতার নাম: কিস্ট মাঝি বাড়ির নং : n0101 বয়স : 74 লিঙ্গ : পুরুষ	DLP2353613 ফটো উপলব্ধ	650 নাম : মামনী বাক্কে স্বামীর নাম: নির্মল বাক্কে বাড়ির নং : এন0101 বয়স : 22 লিঙ্গ : মহিলা	XWK2574135 ফটো উপলব্ধ
651 নাম : শ্রীমতি মাঝি স্বামীর নাম: হপনা মাঝি বাড়ির নং : n0055 বয়স : 46 লিঙ্গ : মহিলা	DLP1266261 ফটো উপলব্ধ	652 নাম : হপনা মাঝি পিতার নাম: লুথু মাঝি বাড়ির নং : n0055 বয়স : 52 লিঙ্গ : পুরুষ	DLP1266246 ফটো উপলব্ধ	653 নাম : লুথু মাঝি পিতার নাম: চুনু মাঝি বাড়ির নং : n0055 বয়স : 88 লিঙ্গ : পুরুষ	DLP2353910 ফটো উপলব্ধ
654 নাম : মাগারাম টুডু পিতার নাম: পুইতু টুডু বাড়ির নং : n0053 বয়স : 65 লিঙ্গ : পুরুষ	XWK0388488 ফটো উপলব্ধ	655 নাম : গুরুচরন মাঝি পিতার নাম: অপিন্দ মাঝি বাড়ির নং : n0053 বয়স : 33 লিঙ্গ : পুরুষ	XWK1498617 ফটো উপলব্ধ	656 নাম : কাল মাঝি স্বামীর নাম: অপিন্দ মাঝি বাড়ির নং : n0053 বয়স : 61 লিঙ্গ : মহিলা	WB/34/235/333257 ফটো উপলব্ধ
657 নাম : অপিন্দ মাঝি পিতার নাম: রবি মাঝি বাড়ির নং : n0053 বয়স : 66 লিঙ্গ : পুরুষ	WB/34/235/333665 ফটো উপলব্ধ	658 নাম : গুরুমনি মাঝি স্বামীর নাম: অর্জুন মাঝি বাড়ির নং : n0052 বয়স : 70 লিঙ্গ : মহিলা	DLP1265842 ফটো উপলব্ধ	659 নাম : অর্জুন মাঝি পিতার নাম: গনেশ মাঝি বাড়ির নং : n0052 বয়স : 74 লিঙ্গ : পুরুষ	DLP1265834 ফটো উপলব্ধ
660 নাম : গুরুপদ মাঝি পিতার নাম: পেলারাম মাঝি বাড়ির নং : n0051 বয়স : 42 লিঙ্গ : পুরুষ	DLP2078947 ফটো উপলব্ধ	661 নাম : মহেশ্বরী মাঝি স্বামীর নাম: পেলারাম মাঝি বাড়ির নং : n0051 বয়স : 76 লিঙ্গ : মহিলা	WB/34/235/333227 ফটো উপলব্ধ	662 নাম : পেলারাম মাঝি পিতার নাম: মহেশ মাঝি বাড়ির নং : n0051 বয়স : 83 লিঙ্গ : পুরুষ	DLP2354132 ফটো উপলব্ধ
663 নাম : গোলাপী মাঝি স্বামীর নাম: সুশীল মাঝি বাড়ির নং : n0050 বয়স : 61 লিঙ্গ : মহিলা	DLP2078301 ফটো উপলব্ধ	664 নাম : শিবাজী মাঝি পিতার নাম: গোদা মাঝি বাড়ির নং : n0050 বয়স : 39 লিঙ্গ : পুরুষ	DLP2078293 ফটো উপলব্ধ	665 নাম : সুশীল মাঝি পিতার নাম: গোদা মাঝি বাড়ির নং : n0050 বয়স : 43 লিঙ্গ : পুরুষ	DLP1717859 ফটো উপলব্ধ
666 নাম : বুলি মাঝি পিতার নাম: বীরবল মাঝি বাড়ির নং : n0050 বয়স : 46 লিঙ্গ : মহিলা	DLP2078285 ফটো উপলব্ধ	667 নাম : ভগত মাঝি পিতার নাম: বাড়ে মাঝি বাড়ির নং : n0042 বয়স : 36 লিঙ্গ : পুরুষ	XWK0389239 ফটো উপলব্ধ	668 নাম : ললিতা মাঝি পিতার নাম: বাড়ে মাঝি বাড়ির নং : n0042 বয়স : 43 লিঙ্গ : মহিলা	XWK0389221 ফটো উপলব্ধ

669 নাম : সীমতী মাঝি স্বামীর নাম: বুধু মাঝি বাড়ির নং : n0042 বয়স : 40 লিঙ্গ : মহিলা	DLP2078590 ফটো উপলব্ধ	670 নাম : বুধু মাঝি পিতার নাম: বাড়ে মাঝি বাড়ির নং : n0042 বয়স : 53 লিঙ্গ : পুরুষ	WB/34/235/333403 ফটো উপলব্ধ	671 নাম : সম মাঝি পিতার নাম: পদক মাঝি বাড়ির নং : n0031 বয়স : 39 লিঙ্গ : পুরুষ	DLP2225084 ফটো উপলব্ধ
672 নাম : গুলন মাঝি পিতার নাম: মড়ে মাঝি বাড়ির নং : n0032 বয়স : 78 লিঙ্গ : পুরুষ	WB/34/235/333441 ফটো উপলব্ধ	673 নাম : গুরুবাবী মাঝি স্বামীর নাম: গুলন মাঝি বাড়ির নং : n0032 বয়স : 66 লিঙ্গ : মহিলা	DLP2078210 ফটো উপলব্ধ	674 নাম : ফাগু মাঝি পিতার নাম: গুলন মাঝি বাড়ির নং : n0032 বয়স : 52 লিঙ্গ : পুরুষ	DLP2078228 ফটো উপলব্ধ
675 নাম : নগেন মাঝি পিতার নাম: গুলন মাঝি বাড়ির নং : n0032 বয়স : 38 লিঙ্গ : পুরুষ	DLP2420271 ফটো উপলব্ধ	676 নাম : গীতারানী মাঝি স্বামীর নাম: নগেন মাঝি বাড়ির নং : n0032 বয়স : 31 লিঙ্গ : মহিলা	XWK1498609 ফটো উপলব্ধ	677 নাম : বন্ধিম মাঝি পিতার নাম: গুলন মাঝি বাড়ির নং : n0032 বয়স : 37 লিঙ্গ : পুরুষ	XWK1393958 ফটো উপলব্ধ
678 নাম : বুদ্ধদেব মাঝি পিতার নাম: গুলন মাঝি বাড়ির নং : n0032 বয়স : 34 লিঙ্গ : পুরুষ	XWK1498583 ফটো উপলব্ধ	679 নাম : গুরুবাবী মাঝি স্বামীর নাম: ফাগু মাঝি বাড়ির নং : n0032 বয়স : 44 লিঙ্গ : মহিলা	DLP1719715 ফটো উপলব্ধ	680 নাম : সুনীল মাঝি পিতার নাম: ফাগু মাঝি বাড়ির নং : এন0032 বয়স : 23 লিঙ্গ : পুরুষ	XWK2534964 ফটো উপলব্ধ
681 নাম : কালি চরন মাঝি পিতার নাম: ফাগু মাঝি বাড়ির নং : এন0032 বয়স : 21 লিঙ্গ : পুরুষ	XWK2534915 ফটো উপলব্ধ	682 নাম : মমতা হেমব্রম পিতার নাম: গুরুচরন মাঝি বাড়ির নং : এন0032 বয়স : 20 লিঙ্গ : মহিলা	XWK2543270 ফটো উপলব্ধ	683 নাম : ভুতু মাঝি পিতার নাম: চৈতন মাঝি বাড়ির নং : n0056 বয়স : 59 লিঙ্গ : পুরুষ	DLP2353928 ফটো উপলব্ধ
684 নাম : গুরুবাবী মাঝি স্বামীর নাম: ভুতু মাঝি বাড়ির নং : n0056 বয়স : 56 লিঙ্গ : মহিলা	DLP2353936 ফটো উপলব্ধ	685 নাম : চরন মাঝি পিতার নাম: দুর্গা মাঝি বাড়ির নং : n0057 বয়স : 79 লিঙ্গ : পুরুষ	WB/34/235/333405 ফটো উপলব্ধ	686 নাম : কৃষ্ণ চন্দ্র মাঝি পিতার নাম: চরন মাঝি বাড়ির নং : n0057 বয়স : 43 লিঙ্গ : পুরুষ	DLP2078046 ফটো উপলব্ধ
687 নাম : জানকী মাঝি স্বামীর নাম: কৃষ্ণ চন্দ্র মাঝি বাড়ির নং : n0057 বয়স : 41 লিঙ্গ : মহিলা	DLP2078053 ফটো উপলব্ধ	688 নাম : সুমিতা মাঝি পিতার নাম: চরন মাঝি বাড়ির নং : n0057 বয়স : 40 লিঙ্গ : মহিলা	XWK1393966 ফটো উপলব্ধ	689 নাম : বুধনী মাঝি স্বামীর নাম: দিনু মাঝি বাড়ির নং : n0040 বয়স : 58 লিঙ্গ : মহিলা	WB/34/235/333103 ফটো উপলব্ধ
690 নাম : মতিলাল মাঝি মায়ের নাম: কাল মাঝি বাড়ির নং : n0038 বয়স : 36 লিঙ্গ : পুরুষ	XWK0988774 ফটো উপলব্ধ	691 নাম : বরনা মাঝি স্বামীর নাম: শিবশঙ্কর মাঝি বাড়ির নং : n0035 বয়স : 40 লিঙ্গ : মহিলা	DLP2225175 ফটো উপলব্ধ	692 নাম : শিবশঙ্কর মাঝি পিতার নাম: হাড়িরাম মাঝি বাড়ির নং : n0035 বয়স : 55 লিঙ্গ : পুরুষ	WB/34/235/333759 ফটো উপলব্ধ
693 নাম : ফগা মাঝি পিতার নাম: হাড়িরাম মাঝি বাড়ির নং : n0035 বয়স : 64 লিঙ্গ : পুরুষ	WB/34/235/333433 ফটো উপলব্ধ	694 নাম : পুস্তুরী মাঝি স্বামীর নাম: বুদ্ধেশ্বর মাঝি বাড়ির নং : n0035 বয়স : 63 লিঙ্গ : মহিলা	DLP2078962 ফটো উপলব্ধ	695 নাম : বুদ্ধেশ্বর মাঝি পিতার নাম: হাড়িরাম মাঝি বাড়ির নং : n0035 বয়স : 66 লিঙ্গ : পুরুষ	DLP1232024 ফটো উপলব্ধ
696 নাম : সিমতী মাঝি স্বামীর নাম: সহদেব মাঝি বাড়ির নং : n0034 বয়স : 38 লিঙ্গ : মহিলা	DLP2225167 ফটো উপলব্ধ	697 নাম : সহদেব মাঝি পিতার নাম: গোপীনাথ মাঝি বাড়ির নং : n0034 বয়স : 45 লিঙ্গ : পুরুষ	DLP1232271 ফটো উপলব্ধ	698 নাম : পেমলী মাঝি স্বামীর নাম: রুডু মাঝি বাড়ির নং : n0033 বয়স : 41 লিঙ্গ : মহিলা	DLP2080125 ফটো উপলব্ধ

699 নাম : বাবুলাল মাঝী পিতার নাম: বীরবল মাঝী বাড়ির নং : n0060 বয়স : 71 লিঙ্গ : পুরুষ	XWK2598753 ফটো উপলব্ধ	700 নাম : বীরবল মাঝী পিতার নাম: বাবুলাল মাঝী বাড়ির নং : n0060 বয়স : 41 লিঙ্গ : পুরুষ	DLP2225159 ফটো উপলব্ধ	701 নাম : মুখি মাঝী পিতার নাম: বাবুলাল মাঝী বাড়ির নং : n0060 বয়স : 30 লিঙ্গ : মহিলা	XWK1620780 ফটো উপলব্ধ
702 নাম : গীতা মাঝী স্বামীর নাম: বীরবল মাঝী বাড়ির নং : n0060 বয়স : 40 লিঙ্গ : মহিলা	DLP2225100 ফটো উপলব্ধ	703 নাম : আরতি মাঝী স্বামীর নাম: সুরেন্দ্র মাঝী বাড়ির নং : n0060 বয়স : 66 লিঙ্গ : মহিলা	WB/34/235/33365 ফটো উপলব্ধ	704 নাম : সুনীল মাঝী মায়ের নাম: আরতি মাঝী বাড়ির নং : n0060 বয়স : 38 লিঙ্গ : পুরুষ	XWK0389734 ফটো উপলব্ধ
705 নাম : মনিকা মাঝী স্বামীর নাম: সুনীল মাঝী বাড়ির নং : n0060 বয়স : 33 লিঙ্গ : মহিলা	XWK1308071 ফটো উপলব্ধ	706 নাম : দামোদর মাঝী পিতার নাম: বীরবল মাঝী বাড়ির নং : এন0060 বয়স : 23 লিঙ্গ : পুরুষ	XWK2552529 ফটো উপলব্ধ	707 নাম : সমবারী মাঝী স্বামীর নাম: সুনীল মাঝী বাড়ির নং : n0061 বয়স : 40 লিঙ্গ : মহিলা	DLP2354843 ফটো উপলব্ধ
708 নাম : মঞ্জলী মাঝী স্বামীর নাম: উদা মাঝী বাড়ির নং : n0061 বয়স : 42 লিঙ্গ : মহিলা	DLP1265693 ফটো উপলব্ধ	709 নাম : সুনীল মাঝী মায়ের নাম: পঞ্চমনি মাঝী বাড়ির নং : n0061 বয়স : 40 লিঙ্গ : পুরুষ	XWK0389346 ফটো উপলব্ধ	710 নাম : বুদ্ধেশ্বর মাঝী পিতার নাম: ভাণ্ড মাঝী বাড়ির নং : এন0061 বয়স : 23 লিঙ্গ : পুরুষ	XWK2574192 ফটো উপলব্ধ
711 নাম : মাকু মাঝী পিতার নাম: রোহন মাঝী বাড়ির নং : n0062 বয়স : 78 লিঙ্গ : মহিলা	WB/34/235/333692 ফটো উপলব্ধ	712 নাম : শ্রাবন মাঝী পিতার নাম: রাখাল মাঝী বাড়ির নং : n0062 বয়স : 53 লিঙ্গ : পুরুষ	WB/34/235/333733 ফটো উপলব্ধ	713 নাম : রাসমনি মাঝী স্বামীর নাম: শ্রাবন মাঝী বাড়ির নং : n0062 বয়স : 39 লিঙ্গ : মহিলা	DLP2225118 ফটো উপলব্ধ
714 নাম : জলেশ্বরী মাঝী স্বামীর নাম: রামধন মাঝী বাড়ির নং : n0063 বয়স : 69 লিঙ্গ : মহিলা	WB/34/235/333370 ফটো উপলব্ধ	715 নাম : সুনীল মাঝী পিতার নাম: রামধন মাঝী বাড়ির নং : n0063 বয়স : 41 লিঙ্গ : পুরুষ	XWK0390013 ফটো উপলব্ধ	716 নাম : কমলী মাঝী স্বামীর নাম: চৈতন মাঝী বাড়ির নং : n0064 বয়স : 61 লিঙ্গ : মহিলা	XWK2135218 ফটো উপলব্ধ
717 নাম : ধরনীধর মুরমু পিতার নাম: চৈতন মুরমু বাড়ির নং : n0064 বয়স : 35 লিঙ্গ : পুরুষ	XWK0389098 ফটো উপলব্ধ	718 নাম : ফুলমনি মুরমু স্বামীর নাম: ধরনীধর মুরমু বাড়ির নং : n0064 বয়স : 32 লিঙ্গ : মহিলা	XWK1308089 ফটো উপলব্ধ	719 নাম : কাজলী মাঝী স্বামীর নাম: রমেশ মাঝী বাড়ির নং : n0065 বয়স : 53 লিঙ্গ : মহিলা	WB/34/235/333560 ফটো উপলব্ধ
720 নাম : রমেশ মাঝী পিতার নাম: গেদা মাঝী বাড়ির নং : n0065 বয়স : 53 লিঙ্গ : পুরুষ	WB/34/235/333732 ফটো উপলব্ধ	721 নাম : ত্রিভন মাঝী পিতার নাম: পঞ্চ মাঝী বাড়ির নং : n0066 বয়স : 49 লিঙ্গ : পুরুষ	DLP2078707 ফটো উপলব্ধ	722 নাম : বৈশাখী মাঝী স্বামীর নাম: ত্রিভন মাঝী বাড়ির নং : n0066 বয়স : 39 লিঙ্গ : মহিলা	DLP2078715 ফটো উপলব্ধ
723 নাম : আঘনু মাঝী পিতার নাম: পঞ্চ মাঝী বাড়ির নং : n0066 বয়স : 38 লিঙ্গ : পুরুষ	XWK0389320 ফটো উপলব্ধ	724 নাম : চোটকস্কী বালা মাঝী স্বামীর নাম: ছুট মাঝী বাড়ির নং : n0041 বয়স : 46 লিঙ্গ : মহিলা	XWK2121507 ফটো উপলব্ধ	725 নাম : ছুট মাঝী পিতার নাম: বিহারী মাঝী বাড়ির নং : n0041 বয়স : 51 লিঙ্গ : পুরুষ	XWK2121499 ফটো উপলব্ধ
726 নাম : বেদনী মাঝী স্বামীর নাম: বিহারী মাঝী বাড়ির নং : n0041 বয়স : 85 লিঙ্গ : মহিলা	DLP1230853 ফটো উপলব্ধ	727 নাম : গিল্টু মাঝী পিতার নাম: রড়ে মাঝী বাড়ির নং : n0078 বয়স : 32 লিঙ্গ : পুরুষ	XWK1893999 ফটো উপলব্ধ	728 নাম : কাল মাঝী স্বামীর নাম: লুসু মাঝী বাড়ির নং : n0078 বয়স : 60 লিঙ্গ : মহিলা	DLP2078095 ফটো উপলব্ধ

729 নাম : সরস্বতী মাঝি স্বামীর নাম: লালটু মাঝি বাড়ির নং : নং078 বয়স : 27 লিঙ্গ : মহিলা	XWK2104669 ফটো উপলব্ধ	730 নাম : ঘাসিরাম মাঝী পিতার নাম: বেজ মাঝী বাড়ির নং : n0078 বয়স : 75 লিঙ্গ : পুরুষ	XWK2135374 ফটো উপলব্ধ	731 নাম : লালটু মাঝি পিতার নাম: ঘাসিরাম মাঝি বাড়ির নং : n0078 বয়স : 36 লিঙ্গ : পুরুষ	XWK1394048 ফটো উপলব্ধ
732 নাম : পাণী মাঝী স্বামীর নাম: ঘাসিরাম মাঝী বাড়ির নং : n0078 বয়স : 65 লিঙ্গ : মহিলা	XWK2135382 ফটো উপলব্ধ	733 নাম : বৈশাখী মাঝী স্বামীর নাম: রড়ে মাঝী বাড়ির নং : n0073 বয়স : 75 লিঙ্গ : মহিলা	XWK2137099 ফটো উপলব্ধ	734 নাম : চারু মাঝি পিতার নাম: রাজু মাঝি বাড়ির নং : n0073 বয়স : 52 লিঙ্গ : পুরুষ	DLP2353860 ফটো উপলব্ধ
735 নাম : বুধনী মাঝি স্বামীর নাম: চারু মাঝি বাড়ির নং : n0073 বয়স : 43 লিঙ্গ : মহিলা	DLP1837756 ফটো উপলব্ধ	736 নাম : পিন্টু মুরমু পিতার নাম: রড়ে মুরমু বাড়ির নং : n0073 বয়স : 36 লিঙ্গ : পুরুষ	XWK0389056 ফটো উপলব্ধ	737 নাম : আত্মদী মাঝি স্বামীর নাম: বুদ্ধদেব মাঝি বাড়ির নং : n0073 বয়স : 32 লিঙ্গ : মহিলা	XWK1498674 ফটো উপলব্ধ
738 নাম : পবন মাঝি পিতার নাম: রয়ে মাঝি বাড়ির নং : n0073 বয়স : 30 লিঙ্গ : পুরুষ	XWK1620756 ফটো উপলব্ধ	739 নাম : দুলালি মাঝী স্বামীর নাম: লুরাকা মাঝী বাড়ির নং : n0070 বয়স : 75 লিঙ্গ : মহিলা	XWK2137396 ফটো উপলব্ধ	740 নাম : নির্মল মাঝি মায়ের নাম: দুলালী মাঝি বাড়ির নং : n0070 বয়স : 43 লিঙ্গ : পুরুষ	DLP1718188 ফটো উপলব্ধ
741 নাম : কালিপদ মাঝি পিতার নাম: লুরকা মাঝী বাড়ির নং : n0070 বয়স : 40 লিঙ্গ : পুরুষ	DLP1232933 ফটো উপলব্ধ	742 নাম : গোলাপী মাঝি স্বামীর নাম: কালিপদ মাঝি বাড়ির নং : n0070 বয়স : 32 লিঙ্গ : মহিলা	XWK1620764 ফটো উপলব্ধ	743 নাম : সাবিত্রী মাঝি স্বামীর নাম: নির্মলা মাঝি বাড়ির নং : n0070 বয়স : 43 লিঙ্গ : মহিলা	DLP1718196 ফটো উপলব্ধ
744 নাম : বীরবল মাঝি পিতার নাম: খাসিরাম মাঝি বাড়ির নং : n0078 বয়স : 49 লিঙ্গ : পুরুষ	DLP2078087 ফটো উপলব্ধ	745 নাম : অজিত মান্ডি পিতার নাম: ঠাকুর দাস মান্ডি বাড়ির নং : n0100 বয়স : 35 লিঙ্গ : পুরুষ	XWK1394055 ফটো উপলব্ধ	746 নাম : সুশীলা মান্ডি স্বামীর নাম: অজিত মান্ডি বাড়ির নং : n0100 বয়স : 33 লিঙ্গ : মহিলা	XWK1394063 ফটো উপলব্ধ
747 নাম : পবিতা সিংহ সর্দার পিতার নাম: কালীপদ সিংহ সর্দার বাড়ির নং : এন0158 বয়স : 24 লিঙ্গ : মহিলা	XWK2301240 ফটো উপলব্ধ	748 নাম : কালীপদ সিং সর্দার পিতার নাম: দুর্গাপদ সিং সর্দার বাড়ির নং : n0158 বয়স : 67 লিঙ্গ : পুরুষ	XWK2135804 ফটো উপলব্ধ	749 নাম : রতানি সিং সর্দার স্বামীর নাম: কালীপদ সিং সর্দার বাড়ির নং : n0159 বয়স : 66 লিঙ্গ : মহিলা	XWK2135812 ফটো উপলব্ধ
750 নাম : রবানি সিং সর্দার স্বামীর নাম: কালীপদ সিং সর্দার বাড়ির নং : n0160 বয়স : 65 লিঙ্গ : মহিলা	XWK2136356 ফটো উপলব্ধ	751 নাম : তুলা সিং সর্দার স্বামীর নাম: সুভাষ সিং সর্দার বাড়ির নং : এন0003 বয়স : 27 লিঙ্গ : মহিলা	XWK2451771 ফটো উপলব্ধ	752 নাম : উত্তম সিং সর্দার পিতার নাম: বিশ্বেশ্বর সিং সর্দার বাড়ির নং : এন0001 বয়স : 22 লিঙ্গ : পুরুষ	XWK2330751 ফটো উপলব্ধ
753 নাম : মেথি বালা সিং সর্দার পিতার নাম: পাহলান সিং সর্দার বাড়ির নং : এন0140 বয়স : 29 লিঙ্গ : মহিলা	XWK2250157 ফটো উপলব্ধ	754 নাম : শুষেন সিং সর্দার পিতার নাম: মথুর সিং সর্দার বাড়ির নং : n0156 বয়স : 26 লিঙ্গ : পুরুষ	XWK2001022 ফটো উপলব্ধ	755 নাম : সুশন গোস্বাই পিতার নাম: পূর্নচন্দ্র গঁরাই বাড়ির নং : n0140 বয়স : 60 লিঙ্গ : পুরুষ	XWK2327591 ফটো উপলব্ধ
756 নাম : কালাবতি গোস্বাই স্বামীর নাম: শুশেন গঁরাই বাড়ির নং : n0140 বয়স : 63 লিঙ্গ : মহিলা	XWK2327609 ফটো উপলব্ধ	757 নাম : সুভদ্রা গঁরাই অন্যান্য: কালিপদ গঁরাই বাড়ির নং : n0140 বয়স : 54 লিঙ্গ : মহিলা	XWK2120202 ফটো উপলব্ধ	758 নাম : পরান গঁরাই পিতার নাম: সুশেন গঁরাই বাড়ির নং : n0140 বয়স : 36 লিঙ্গ : পুরুষ	XWK0988790 ফটো উপলব্ধ



759	XWK2106375	নাম : পুষ্প গরাঁই স্বামীর নাম: পরান চন্দ্র গরাঁই বাড়ির নং : নং140 বয়স : 33 লিঙ্গ : মহিলা	ফটো উপলব্ধ	760	XWK2205482	নাম : সরজিৎ সিং সর্দার পিতার নাম: বুদ্ধেশ্বর সিং সর্দার বাড়ির নং : n001 বয়স : 24 লিঙ্গ : পুরুষ	ফটো উপলব্ধ	761	XWK1308287	নাম : হৃদয় সিং সর্দার স্বামীর নাম: কালিপদ সিং সর্দার বাড়ির নং : n0161 বয়স : 34 লিঙ্গ : মহিলা	ফটো উপলব্ধ
762	DLP1719392	নাম : জাগরী সিং সর্দার স্বামীর নাম: উদয় সিং সর্দার বাড়ির নং : n0162 বয়স : 42 লিঙ্গ : মহিলা	ফটো উপলব্ধ	763	WB/34/235/333667	নাম : দ্রৌপদী সিং সর্দার স্বামীর নাম: হরিপদ সিং সর্দার বাড়ির নং : n0163 বয়স : 61 লিঙ্গ : মহিলা	ফটো উপলব্ধ	764	WB/34/235/333446	নাম : কাশিনাথ সিং সর্দার পিতার নাম: শিব চরন সিং সর্দার বাড়ির নং : n0165 বয়স : 51 লিঙ্গ : পুরুষ	ফটো উপলব্ধ
765	XWK1620897	নাম : খঙ্গরাজ সিং সর্দার পিতার নাম: বীরেন সিং সর্দার বাড়ির নং : n0166 বয়স : 30 লিঙ্গ : পুরুষ	ফটো উপলব্ধ	766	WB/34/235/333381	নাম : পার্বতী সিং সর্দার পিতার নাম: বীরেশ সিং সর্দার বাড়ির নং : n0167 বয়স : 51 লিঙ্গ : মহিলা	ফটো উপলব্ধ	767	WB/34/235/333382	নাম : বাসন্তী সিং সর্দার স্বামীর নাম: বীরেশ সিং সর্দার বাড়ির নং : n0168 বয়স : 83 লিঙ্গ : মহিলা	ফটো উপলব্ধ
768	XWK2000917	নাম : সুবাষ সিং সর্দার পিতার নাম: মঙ্গল সিং সর্দার বাড়ির নং : n0003 বয়স : 37 লিঙ্গ : পুরুষ	ফটো উপলব্ধ	769	DLP1231372	নাম : উদয় সিং সর্দার পিতার নাম: কালিপদ সিং সর্দার বাড়ির নং : n0155 বয়স : 46 লিঙ্গ : পুরুষ	ফটো উপলব্ধ	770	DLP1231463	নাম : বেহুলা সিং সর্দার স্বামীর নাম: মধুর সিং সর্দার বাড়ির নং : n0156 বয়স : 46 লিঙ্গ : মহিলা	ফটো উপলব্ধ
771	DLP1231471	নাম : ফুলমনি সিং সর্দার স্বামীর নাম: কালিপদ সিং সর্দার বাড়ির নং : n0157 বয়স : 51 লিঙ্গ : মহিলা	ফটো উপলব্ধ	772	XWK2224053	নাম : রমেশ সিং সর্দার পিতার নাম: ধ্রুব প্রসাদ সিং সর্দার বাড়ির নং : এন000 বয়স : 24 লিঙ্গ : পুরুষ	ফটো উপলব্ধ	773	DLP2225407	নাম : আশা মণি সিং সর্দার স্বামীর নাম: কাশিনাথ সিং সর্দার বাড়ির নং : n0164 বয়স : 39 লিঙ্গ : মহিলা	ফটো উপলব্ধ
774	XWK2549129	নাম : বিপন মাঝি পিতার নাম: কৃষ্ণ চন্দ্র মাঝি বাড়ির নং : এন0000 বয়স : 21 লিঙ্গ : পুরুষ	ফটো উপলব্ধ	775	KDF5122759	নাম : কলাবতী মান্ডি মায়ের নাম: পানসারি মাণ্ডি বাড়ির নং : এন00 বয়স : 29 লিঙ্গ : মহিলা	ফটো উপলব্ধ	776	XWK2625408	নাম : করম চাঁদ মাঝী পিতার নাম: মনীন্দ্র মাঝী বাড়ির নং : 211 বয়স : 21 লিঙ্গ : পুরুষ	ফটো উপলব্ধ
777	XWK2625598	নাম : ধরমু মাঝী পিতার নাম: মনীন্দ্র মাঝী বাড়ির নং : 128 বয়স : 20 লিঙ্গ : পুরুষ	ফটো উপলব্ধ	778	XWK2628725	নাম : সোমনাথ পরামানিক পিতার নাম: ত্রিলোচন পরামানিক বাড়ির নং : এন0043 বয়স : 19 লিঙ্গ : পুরুষ	ফটো উপলব্ধ	779	XWK2630200	নাম : দেবী গরাঁই পিতার নাম: ভগীরথ গরাঁই বাড়ির নং : এন00136 বয়স : 22 লিঙ্গ : মহিলা	ফটো উপলব্ধ
780	XWK2630226	নাম : রাকেশ গরাঁই পিতার নাম: সাগর গরাঁই বাড়ির নং : এন0114 বয়স : 22 লিঙ্গ : পুরুষ	ফটো উপলব্ধ	781	XWK2630234	নাম : উর্মিলা সিং সর্দার পিতার নাম: কাশীনাথ সিং সর্দার বাড়ির নং : এন0165 বয়স : 19 লিঙ্গ : মহিলা	ফটো উপলব্ধ	782	XWK2630275	নাম : সঞ্জয় মাঝি পিতার নাম: মাতাল মাঝি বাড়ির নং : এন0074 বয়স : 20 লিঙ্গ : পুরুষ	ফটো উপলব্ধ
783	XWK2630283	নাম : প্রশান্ত গরাঁই পিতার নাম: বঙ্কিম চন্দ্র গরাঁই বাড়ির নং : এন0083 বয়স : 20 লিঙ্গ : পুরুষ	ফটো উপলব্ধ	784	XWK2630325	নাম : রাজ গরাঁই পিতার নাম: মধুসূদন গরাঁই বাড়ির নং : এন0124 বয়স : 19 লিঙ্গ : পুরুষ	ফটো উপলব্ধ	785	XWK2630911	নাম : প্রতিমা মাঝি পিতার নাম: ছুট মাঝি বাড়ির নং : এন0041 বয়স : 21 লিঙ্গ : পুরুষ	ফটো উপলব্ধ
786	XWK2630929	নাম : মনু গরাঁই পিতার নাম: খেদান চন্দ্র গরাঁই বাড়ির নং : এন0107 বয়স : 23 লিঙ্গ : মহিলা	ফটো উপলব্ধ	787	XWK2647634	নাম : জিতেন গরাঁই পিতার নাম: ভগীরথ গরাঁই বাড়ির নং : এন00136 বয়স : 19 লিঙ্গ : পুরুষ	ফটো উপলব্ধ	788	XWK2647642	নাম : সুনিতা গরাঁই পিতার নাম: কিরীটি ভূষণ গরাঁই বাড়ির নং : এন118 বয়স : 19 লিঙ্গ : মহিলা	ফটো উপলব্ধ



789	XWK2647675
নাম : মঞ্জুরী টুডু স্বামীর নাম: শ্যাম লাল টুডু বাড়ির নং : এন0105 বয়স : 25 লিঙ্গ : মহিলা	ফটো উপলব্ধ

790	XWK2651883
নাম : রিনা মাঝি মায়ের নাম: বর্না মাঝি বাড়ির নং : এন0035 বয়স : 20 লিঙ্গ : মহিলা	ফটো উপলব্ধ

791	XWK2659654
নাম : নয়ন মাঝি পিতার নাম: বুধু মাঝি বাড়ির নং : এন0042 বয়স : 21 লিঙ্গ : পুরুষ	ফটো উপলব্ধ

792	XWK2672624
নাম : অমিতা মাঝি স্বামীর নাম: গুরুচরণ মাঝি বাড়ির নং : এন0053 বয়স : 34 লিঙ্গ : মহিলা	ফটো উপলব্ধ

793	XWK2673689
নাম : দেবশিস গরুই পিতার নাম: সন্তোষ গরুই বাড়ির নং : ভিখারী চেলিয়ামা বয়স : 21 লিঙ্গ : পুরুষ	ফটো উপলব্ধ

794	XWK2682383
নাম : জিরামণি মাঝি স্বামীর নাম: মারসাল মাঝি বাড়ির নং : এন0053 বয়স : 19 লিঙ্গ : মহিলা	ফটো উপলব্ধ

795	XWK2690691
নাম : আকাশ গরুই পিতার নাম: কালীপদ গরুই বাড়ির নং : এন0016 বয়স : 19 লিঙ্গ : পুরুষ	ফটো উপলব্ধ



## 1- সংযোজন তালিকা 2 (28-02-2026 06-04-2026 )

796	2	XWK2700763	ফটো উপলব্ধ	797	2	XWK2703148	ফটো উপলব্ধ	798	2	XWK2703130	ফটো উপলব্ধ
নাম : কৃষ্ণপদ গরুই পিতার নাম: সুদর্শন গরুই বাড়ির নং : এন0134 বয়স : 19 লিঙ্গ : পুরুষ				নাম : ললিত গরুই পিতার নাম: নন্দলাল গরুই বাড়ির নং : এন002 বয়স : 18 লিঙ্গ : পুরুষ				নাম : বিশ্বনাথ গরুই পিতার নাম: বিদ্যাধর গরুই বাড়ির নং : এন032 বয়স : 18 লিঙ্গ : পুরুষ			
799	2	XWK2703080	ফটো উপলব্ধ	800	2	XWK2702991	ফটো উপলব্ধ	801	2	XWK2704989	ফটো উপলব্ধ
নাম : শুভ গরুই পিতার নাম: প্রফুল্ল গরুই বাড়ির নং : এন003 বয়স : 18 লিঙ্গ : পুরুষ				নাম : রানি কর্মকার স্বামীর নাম: রামজীবন কর্মকার বাড়ির নং : ভিখারি চেলিয়ামা বয়স : 18 লিঙ্গ : মহিলা				নাম : পার্থ গরুই পিতার নাম: প্রফুল্ল গরুই বাড়ির নং : ভিখারি চেলিয়ামা বয়স : 22 লিঙ্গ : পুরুষ			
802	2	XWK2705531	ফটো উপলব্ধ	803	2	XWK2710069	ফটো উপলব্ধ	804	2	XWK2712867	ফটো উপলব্ধ
নাম : শ্যামলী গরুই স্বামীর নাম: অপূর্ব গরুই বাড়ির নং : ভিখারি চেলিয়ামা বয়স : 19 লিঙ্গ : মহিলা				নাম : তিলকা মূর্মু পিতার নাম: লসু মূর্মু বাড়ির নং : ভিখারি চেলিয়ামা বয়স : 37 লিঙ্গ : মহিলা				নাম : নিয়তি গরুই স্বামীর নাম: গুরুপদ গরুই বাড়ির নং : নং128 বয়স : 24 লিঙ্গ : মহিলা			
805	1	XWK2712875	ফটো উপলব্ধ	806	1	XWK2712909	ফটো উপলব্ধ				
নাম : বারি সিং স্বামীর নাম: গুরুপদ সিং সর্দার বাড়ির নং : এন0012 বয়স : 19 লিঙ্গ : মহিলা				নাম : শক্তিপদ সিং সর্দার পিতার নাম: মোহন সিং সর্দার বাড়ির নং : এন0012 বয়স : 22 লিঙ্গ : পুরুষ							

নির্বাচক সংখ্যার সারসংক্ষেপ :

A) নির্বাচকের সংখ্যা :

	নির্বাচক তালিকার প্রকৃতি	নির্বাচক তালিকার পরিচিতি :	নির্বাচকের সংখ্যা :				
			পুরুষ	মহিলা	তৃতীয় লিঙ্গ	মোট	
I	মূল তালিকা	মূল তালিকা	বিশেষ নিবিড় সংশোধন ২০২৬ এর চূড়ান্ত ভোটার তালিকার সহিত 06-04-2026 তারিখ অবধি সংশোধিত নির্বাচক তালিকা	430	365	0	795
II	1- সংযোজন তালিকা	সংযোজনী 1	বিশেষ সংক্ষিপ্ত সংশোধন 2026	0	0	0	0
		সংযোজনী 2	ধারাবাহিক সংশোধন 2026	6	5	0	11
		মোট		6	5	0	11
III	2- বিয়োজন তালিকা	সংযোজনী 1	বিশেষ সংক্ষিপ্ত সংশোধন 2026	0	0	0	0
		সংযোজনী 2	ধারাবাহিক সংশোধন 2026	0	0	0	0
		মোট		0	0	0	0
IV	'লিঙ্গ ক্ষেত্রের' পরিবর্তনের কারণে পার্থক্য			0	0	0	0
V	বিচারপ্রক্রিয়ার অধীনস্থ			0	0	0	0
VI	বিচার বিভাগীয় আধিকারিক কর্তৃক বিচারপূর্বক নিষ্পত্তির পর বিয়োজিত			0	0	0	0
নির্বাচকের মোট সংখ্যা (I+II-III+IV-V-VI)				436	370	0	806

B) ক্রটি সংশোধনের সংখ্যা :

নির্বাচক তালিকার প্রকৃতি	নির্বাচক তালিকার পরিচিতি :	ক্রটি সংশোধনের সংখ্যা :
সংযোজনী 1	বিশেষ সংক্ষিপ্ত সংশোধন 2026	0
সংযোজনী 2	ধারাবাহিক সংশোধন 2026	0
	মোট	0

নির্বাচক নিবন্ধন আধিকারিকের স্বাক্ষর

E-মৃত, S-স্থানান্তরিত, R-একাধিকবার অন্তর্ভুক্ত, M-নিখোঁজ, Q-যোগ্য নহে