



নির্বাচক তালিকা 2026 S25 পশ্চিমবঙ্গ

বিধানসভা নির্বাচনক্ষেত্রের নং, নাম ও সংরক্ষণের স্থিতি : 238 - বান্দোয়ান (তপশীলি উপজাতি)		অংশ নং : 102																			
বিধানসভা নির্বাচনক্ষেত্রটি যে লোকসভা নির্বাচনক্ষেত্রের / ক্ষেত্রসমূহের অন্তর্ভুক্ত তার নং, নাম ও সংরক্ষণ স্থিতি : 33 - ঝাড়গ্রাম (তপশীলি উপজাতি)																					
1. সংশোধনের পূর্ণ বিবরণ																					
সংশোধনের বৎসর :	2026	নির্বাচক তালিকার পরিচিতি :																			
ভিত্তি তারিখ :	01-01-2026	বিশেষ নিবিড় সংশোধন ২০২৬ এর চূড়ান্ত ভোটার তালিকার সহিত 06-04-2026 তারিখ অবধি সংশোধিত নির্বাচক তালিকা																			
সংশোধনের প্রকৃতি :	ধারাবাহিক সংশোধন 2026																				
প্রকাশনার তারিখ :	06-04-2026																				
2. অংশ ও নির্বাচনী এলাকার পূর্ণ বিবরণ :																					
অংশের ভাগ নং ও নাম :																					
1-ভিখারী চেলিয়ামা(আংশিক)		<table style="width: 100%; border-collapse: collapse;"> <tr> <td style="width: 60%;">প্রধান শহর/গ্রাম</td> <td>: ভিখারী,চেলিয়ামা</td> </tr> <tr> <td>ওয়ার্ড</td> <td>:</td> </tr> <tr> <td>থানা</td> <td>: বরাবাজার</td> </tr> <tr> <td>গ্রাম পঞ্চগয়েত</td> <td>: বেড়াদা</td> </tr> <tr> <td>ব্লক</td> <td>: বরাবাজার</td> </tr> <tr> <td>মহকুমা</td> <td>: মানবাজার</td> </tr> <tr> <td>জেলা</td> <td>: পুরুলিয়া</td> </tr> <tr> <td>পিন</td> <td>: 723143</td> </tr> </table>				প্রধান শহর/গ্রাম	: ভিখারী,চেলিয়ামা	ওয়ার্ড	:	থানা	: বরাবাজার	গ্রাম পঞ্চগয়েত	: বেড়াদা	ব্লক	: বরাবাজার	মহকুমা	: মানবাজার	জেলা	: পুরুলিয়া	পিন	: 723143
প্রধান শহর/গ্রাম	: ভিখারী,চেলিয়ামা																				
ওয়ার্ড	:																				
থানা	: বরাবাজার																				
গ্রাম পঞ্চগয়েত	: বেড়াদা																				
ব্লক	: বরাবাজার																				
মহকুমা	: মানবাজার																				
জেলা	: পুরুলিয়া																				
পিন	: 723143																				
3. ভোট গ্রহন কেন্দ্রের পূর্ণ বিবরণ :																					
ভোট গ্রহন কেন্দ্রের নং, নাম :		ভোট গ্রহন কেন্দ্রের শ্রেণী :		গ্রামীণ																	
102 - ভিখারী চেলিয়ামা জুনিয়র হাই স্কুল রুম -১		এই অংশে সহায়ক ভোটগ্রহন কেন্দ্রের সংখ্যা		0																	
ভোট গ্রহন কেন্দ্রের ঠিকানা :		:																			
ভিখারী চেলিয়ামা জুনিয়র হাই স্কুল রুম -১, ভিখারী চেলিয়ামা																					
4. নির্বাচকের সংখ্যা :																					
প্রথম ক্রমিক নং	শেষ ক্রমিক নং	মোট সংখ্যা																			
		পুরুষ	মহিলা	তৃতীয় লিঙ্গ	মোট																
1	720	379	339	0	718																

নির্বাচক নিবন্ধন আধিকারিকের স্বাক্ষর

Nazri Naksha

Google Map View

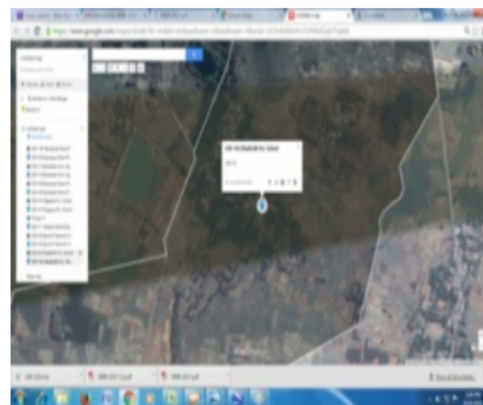
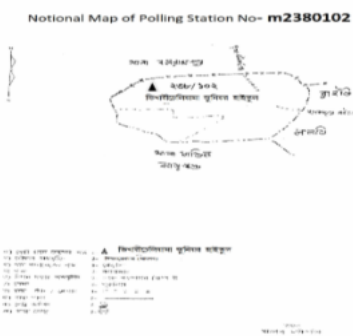

Polling Station Building Front View

Polling Station Front View



Cad View

Key MAP View

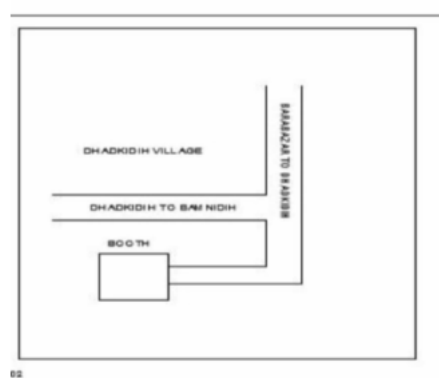
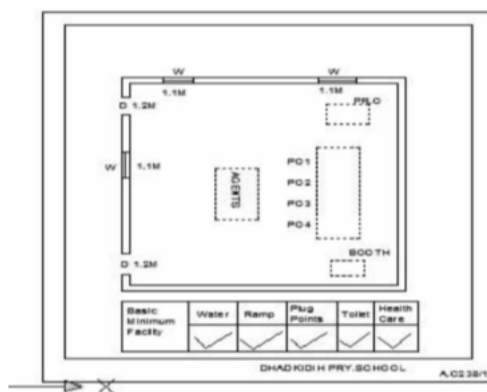

1 নাম : মহেশ্বর সিং পাতর পিতার নাম: পরিষ্কীত সিং পাতর বাড়ির নং : n0033 বয়স : 29 লিঙ্গ : পুরুষ	XWK1730811 ফটো উপলব্ধ	2 নাম : সুশান্ত সিং সর্দার পিতার নাম: পদালোচন সিং সর্দার বাড়ির নং : n0033 বয়স : 30 লিঙ্গ : পুরুষ	XWK1621168 ফটো উপলব্ধ	3 নাম : আদুবালা সিং পাতর স্বামীর নাম: পরিষ্কিং সিং বাড়ির নং : n0033 বয়স : 69 লিঙ্গ : মহিলা	DLP2354835 ফটো উপলব্ধ
4 নাম : প্রভাত সিং পাতর মায়ের নাম: আদুবালা সিং পাতর বাড়ির নং : এন0033 বয়স : 21 লিঙ্গ : পুরুষ	XWK2444776 ফটো উপলব্ধ	5 নাম : সমবারী গঁরাই স্বামীর নাম: গঙ্গাধর গঁরাই বাড়ির নং : n0131 বয়স : 33 লিঙ্গ : মহিলা	XWK1394394 ফটো উপলব্ধ	6 নাম : সুনীতা গঁরাই স্বামীর নাম: বিদ্যাধর গঁরাই বাড়ির নং : n0131 বয়স : 35 লিঙ্গ : মহিলা	XWK1394386 ফটো উপলব্ধ
7 নাম : দেবী গঁরাই স্বামীর নাম: রাজেশ চন্দ্র গঁরাই বাড়ির নং : n0127 বয়স : 35 লিঙ্গ : মহিলা	XWK1394378 ফটো উপলব্ধ	8 নাম : নমিতা গঁরাই স্বামীর নাম: মনুলাল গঁরাই বাড়ির নং : n0059 বয়স : 33 লিঙ্গ : মহিলা	XWK1394360 ফটো উপলব্ধ	9 নাম : বাসন্তী টুডু স্বামীর নাম: গোপাল টুডু বাড়ির নং : n0093 বয়স : 43 লিঙ্গ : মহিলা	DLP1719699 ফটো উপলব্ধ
10 নাম : গোপাল টুডু পিতার নাম: মহেশ্বর টুডু বাড়ির নং : n0093 বয়স : 56 লিঙ্গ : পুরুষ	XWK2120814 ফটো উপলব্ধ	11 নাম : সুগন্ধা টুডু পিতার নাম: মহেশ্বর মাঝি বাড়ির নং : n0093 বয়স : 66 লিঙ্গ : মহিলা	XWK2340180 ফটো উপলব্ধ	12 নাম : রেণুকা টুডু পিতার নাম: গোপাল টুডু বাড়ির নং : এন0093 বয়স : 24 লিঙ্গ : মহিলা	XWK2400489 ফটো উপলব্ধ
13 নাম : লক্ষী টুডু মায়ের নাম: ছাতামনি টুডু বাড়ির নং : n0164 বয়স : 27 লিঙ্গ : মহিলা	XWK1991918 ফটো উপলব্ধ	14 নাম : নেপাল চন্দ্র টুডু পিতার নাম: মহেশ্বর টুডু বাড়ির নং : n0093 বয়স : 48 লিঙ্গ : পুরুষ	DLP1232487 ফটো উপলব্ধ	15 নাম : রহানি টুডু স্বামীর নাম: নেপাল চন্দ্র টুডু বাড়ির নং : n0093 বয়স : 42 লিঙ্গ : মহিলা	XWK1730886 ফটো উপলব্ধ
16 নাম : নরেন টুডু পিতার নাম: পলু টুডু বাড়ির নং : n00 বয়স : 25 লিঙ্গ : পুরুষ	XWK2201440 ফটো উপলব্ধ	17 নাম : বনমালী বাস্কে পিতার নাম: মদন বাস্কে বাড়ির নং : n0086 বয়স : 46 লিঙ্গ : পুরুষ	DLP1231430 ফটো উপলব্ধ	18 নাম : অশোক বাস্কে পিতার নাম: শিবশংকর বাস্কে বাড়ির নং : এন0000 বয়স : 23 লিঙ্গ : পুরুষ	XWK2399566 ফটো উপলব্ধ
19 নাম : লক্ষী মোদক স্বামীর নাম: শ্যামাপদ মোদক বাড়ির নং : n0128 বয়স : 30 লিঙ্গ : মহিলা	XWK1803147 ফটো উপলব্ধ	20 নাম : কালিপদ মোদক পিতার নাম: বীরেন মোদক বাড়ির নং : n0128 বয়স : 59 লিঙ্গ : পুরুষ	DLP1266337 ফটো উপলব্ধ	21 নাম : রেখারানী মোদক অন্যান্য: কালিপদ মোদক বাড়ির নং : n0128 বয়স : 53 লিঙ্গ : মহিলা	WB/34/235/333502 ফটো উপলব্ধ
22 নাম : শ্যামাপদ মোদক পিতার নাম: বীরেন মোদক বাড়ির নং : n0128 বয়স : 39 লিঙ্গ : পুরুষ	DLP2225357 ফটো উপলব্ধ	23 নাম : গুরুবাবী বাস্কে স্বামীর নাম: প্রানকৃষ্ণ বাস্কে বাড়ির নং : n0128 বয়স : 34 লিঙ্গ : মহিলা	XWK1498955 ফটো উপলব্ধ	24 নাম : মোদক ভারতী পিতার নাম: অবিনাশ মোদক বাড়ির নং : n0128 বয়স : 81 লিঙ্গ : মহিলা	XWK2134906 ফটো উপলব্ধ
25 নাম : চতমোনি মজন স্বামীর নাম: সবরম মাঝি বাড়ির নং : n0102 বয়স : 52 লিঙ্গ : মহিলা	DLP2353571 ফটো উপলব্ধ	26 নাম : বাসুদেব মাঝি পিতার নাম: সবরম মাঝি বাড়ির নং : এন0102 বয়স : 22 লিঙ্গ : পুরুষ	XWK2570208 ফটো উপলব্ধ	27 নাম : লথ মন্ডি পিতার নাম: শুনা মন্ডি বাড়ির নং : n0098 বয়স : 70 লিঙ্গ : পুরুষ	XWK2135598 ফটো উপলব্ধ
28 নাম : কুন্তী মন্ডি স্বামীর নাম: লথ মন্ডি বাড়ির নং : n0098 বয়স : 65 লিঙ্গ : মহিলা	XWK2135614 ফটো উপলব্ধ	29 নাম : গুরুপদ মন্ডি পিতার নাম: লথ মন্ডি বাড়ির নং : n0098 বয়স : 44 লিঙ্গ : পুরুষ	DLP1230911 ফটো উপলব্ধ	30 নাম : ছুটুলাল মান্ডী পিতার নাম: লথ মান্ডী বাড়ির নং : এন000 বয়স : 38 লিঙ্গ : পুরুষ	XWK2413334 ফটো উপলব্ধ

31 নাম : গুরুবাবী মাণ্ডি স্বামীর নাম: ছুটলাল মাণ্ডি বাড়ির নং : n0098 বয়স : 31 লিঙ্গ : মহিলা	XWK1621077 ফটো উপলব্ধ	32 নাম : পার্বতী মূর্মু স্বামীর নাম: বিপণ চন্দ্র মূর্মু বাড়ির নং : n0142 বয়স : 39 লিঙ্গ : মহিলা	DLP2419208 ফটো উপলব্ধ	33 নাম : বিপন চন্দ্র মূর্মু মায়ের নাম: গোবিন্দ মূর্মু বাড়ির নং : n0141 বয়স : 47 লিঙ্গ : পুরুষ	DLP2067106 ফটো উপলব্ধ
34 নাম : মঙ্গল মাণ্ডি পিতার নাম: সনাতন মাণ্ডি বাড়ির নং : n0101 বয়স : 37 লিঙ্গ : পুরুষ	XWK1308121 ফটো উপলব্ধ	35 নাম : কাল মাণ্ডি স্বামীর নাম: বুরু মাণ্ডি বাড়ির নং : n0104 বয়স : 81 লিঙ্গ : মহিলা	WB/34/235/333329 ফটো উপলব্ধ	36 নাম : বাঁকা মাণ্ডি পিতার নাম: হারা মাণ্ডি বাড়ির নং : n0113 বয়স : 63 লিঙ্গ : পুরুষ	DLP2354173 ফটো উপলব্ধ
37 নাম : দুলা মাণ্ডি পিতার নাম: বুরু মাণ্ডি বাড়ির নং : n0104 বয়স : 49 লিঙ্গ : পুরুষ	DLP1232982 ফটো উপলব্ধ	38 নাম : পার্বতী মাণ্ডি স্বামীর নাম: দুলা মাণ্ডি বাড়ির নং : n0104 বয়স : 42 লিঙ্গ : মহিলা	DLP2078558 ফটো উপলব্ধ	39 নাম : মুখী মাণ্ডি স্বামীর নাম: বনমালী মাণ্ডি বাড়ির নং : n0104 বয়স : 55 লিঙ্গ : মহিলা	DLP2353977 ফটো উপলব্ধ
40 নাম : পরেশ মাণ্ডি পিতার নাম: সফল মাণ্ডি বাড়ির নং : n0105 বয়স : 67 লিঙ্গ : পুরুষ	WB/34/235/333746 ফটো উপলব্ধ	41 নাম : খাত্ত মাণ্ডি পিতার নাম: চুনা মাণ্ডি বাড়ির নং : n0112 বয়স : 54 লিঙ্গ : পুরুষ	DLP2353886 ফটো উপলব্ধ	42 নাম : সমবাবী মাণ্ডি স্বামীর নাম: খাত্ত মাণ্ডি বাড়ির নং : n0112 বয়স : 50 লিঙ্গ : মহিলা	DLP2353894 ফটো উপলব্ধ
43 নাম : চুপন মাণ্ডি পিতার নাম: সনাতন মাণ্ডি বাড়ির নং : n0101 বয়স : 66 লিঙ্গ : পুরুষ	DLP0521302 ফটো উপলব্ধ	44 নাম : রাসমণি হেম্বরম স্বামীর নাম: নন্দলাল হেম্বরম বাড়ির নং : এন0095 বয়স : 23 লিঙ্গ : মহিলা	XWK2401362 ফটো উপলব্ধ	45 নাম : বুদ্ধেশ্বর সরেন পিতার নাম: অনিল মাণ্ডি বাড়ির নং : n0107 বয়স : 31 লিঙ্গ : পুরুষ	XWK1498880 ফটো উপলব্ধ
46 নাম : হপনী মাণ্ডি স্বামীর নাম: সহদেব মাণ্ডি বাড়ির নং : n0106 বয়স : 73 লিঙ্গ : মহিলা	DLP2079267 ফটো উপলব্ধ	47 নাম : সুকান্ত মাণ্ডি পিতার নাম: অর্জুন মাণ্ডি বাড়ির নং : n0107 বয়স : 69 লিঙ্গ : পুরুষ	DLP2077824 ফটো উপলব্ধ	48 নাম : সুভদ্রা মাণ্ডি স্বামীর নাম: সুকান্ত মাণ্ডি বাড়ির নং : n0107 বয়স : 47 লিঙ্গ : মহিলা	DLP1266113 ফটো উপলব্ধ
49 নাম : গুরুবাবী মাণ্ডি স্বামীর নাম: অনিল মাণ্ডি বাড়ির নং : n0107 বয়স : 63 লিঙ্গ : মহিলা	DLP2353555 ফটো উপলব্ধ	50 নাম : সাবিত্রী মাণ্ডি স্বামীর নাম: নরেন মাণ্ডি বাড়ির নং : এন0076 বয়স : 24 লিঙ্গ : মহিলা	XWK2400554 ফটো উপলব্ধ	51 নাম : মুনকা সরেন স্বামীর নাম: কৃষ্ণাণ সরেন বাড়ির নং : n0107 বয়স : 34 লিঙ্গ : মহিলা	XWK1498831 ফটো উপলব্ধ
52 নাম : মুসরী মাণ্ডি স্বামীর নাম: পদক মাণ্ডি বাড়ির নং : n0123 বয়স : 69 লিঙ্গ : মহিলা	DLP1718428 ফটো উপলব্ধ	53 নাম : রঘুনাথ বাস্কে পিতার নাম: মনহার বাস্কে বাড়ির নং : n0085 বয়স : 46 লিঙ্গ : পুরুষ	DLP1231604 ফটো উপলব্ধ	54 নাম : সোমবাবী বাস্কে স্বামীর নাম: রঘুনাথ বাস্কে বাড়ির নং : n0085 বয়স : 35 লিঙ্গ : মহিলা	XWK0388702 ফটো উপলব্ধ
55 নাম : অনিতা টুডু পিতার নাম: লখ টুডু বাড়ির নং : n0126 বয়স : 37 লিঙ্গ : মহিলা	XWK1621002 ফটো উপলব্ধ	56 নাম : টুরি মাণ্ডি স্বামীর নাম: লবীন মাণ্ডি বাড়ির নং : n0108 বয়স : 70 লিঙ্গ : মহিলা	XWK2135234 ফটো উপলব্ধ	57 নাম : থুলকু মাণ্ডি স্বামীর নাম: মাণ্ডিলা মাণ্ডি বাড়ির নং : n0107 বয়স : 56 লিঙ্গ : মহিলা	DLP2077857 ফটো উপলব্ধ
58 নাম : কৃষ্ণাণ সরেন পিতার নাম: অনিল সরেন বাড়ির নং : n0107 বয়স : 37 লিঙ্গ : পুরুষ	DLP2420255 ফটো উপলব্ধ	59 নাম : সরোজিনি টুডু স্বামীর নাম: উত্তম টুডু বাড়ির নং : n0114 বয়স : 38 লিঙ্গ : মহিলা	XWK1803196 ফটো উপলব্ধ	60 নাম : রুইসু মাণ্ডি পিতার নাম: লবীন মাণ্ডি বাড়ির নং : n0108 বয়স : 43 লিঙ্গ : পুরুষ	DLP2078756 ফটো উপলব্ধ



61 নাম : আদরী মাঝি স্বামীর নাম: সুজয় মাঝি বাড়ির নং : n0119 বয়স : 35 লিঙ্গ : মহিলা	DLP2078533 ফটো উপলব্ধ	62 নাম : মঙ্গলী মাঝি স্বামীর নাম: চন্দ্র মোহন মাঝি বাড়ির নং : n0088 বয়স : 49 লিঙ্গ : মহিলা	DLP2078632 ফটো উপলব্ধ	63 নাম : সোমবারী মাঝি স্বামীর নাম: গোরচাঁদ মাঝি বাড়ির নং : n0099 বয়স : 27 লিঙ্গ : মহিলা	XWK1803170 ফটো উপলব্ধ
64 নাম : মহন কর্মকার পিতার নাম: বিন্দু কর্মকার বাড়ির নং : n0107 বয়স : 28 লিঙ্গ : পুরুষ	XWK1803204 ফটো উপলব্ধ	65 নাম : সুকুমার মাঝি পিতার নাম: লেডু মাঝি বাড়ির নং : n0124 বয়স : 27 লিঙ্গ : পুরুষ	XWK1894021 ফটো উপলব্ধ	66 নাম : বলদেব হাঁসদা পিতার নাম: গোলাপ হাঁসদা বাড়ির নং : n0116 বয়স : 28 লিঙ্গ : পুরুষ	XWK1894047 ফটো উপলব্ধ
67 নাম : ফতুল্লাল সরেন পিতার নাম: বনমালী সরেন বাড়ির নং : n0104 বয়স : 27 লিঙ্গ : পুরুষ	XWK1894062 ফটো উপলব্ধ	68 নাম : মেথর হেহ্রম পিতার নাম: মনোহর হেহ্রম বাড়ির নং : n0080 বয়স : 27 লিঙ্গ : পুরুষ	XWK1894088 ফটো উপলব্ধ	69 নাম : লক্ষী মাঝি স্বামীর নাম: সুনীল মাঝি বাড়ির নং : n0125 বয়স : 31 লিঙ্গ : মহিলা	XWK1894104 ফটো উপলব্ধ
70 নাম : সমবারী মাঝি স্বামীর নাম: রুইসু মাঝি বাড়ির নং : n0108 বয়স : 39 লিঙ্গ : মহিলা	DLP2078764 ফটো উপলব্ধ	71 নাম : সুকুমার টুডু পিতার নাম: লথ টুডু বাড়ির নং : n0126 বয়স : 36 লিঙ্গ : পুরুষ	XWK0388447 ফটো উপলব্ধ	72 নাম : তুষার কান্ত টুডু পিতার নাম: ললিত টুডু বাড়ির নং : এন0114 বয়স : 24 লিঙ্গ : পুরুষ	XWK2444669 ফটো উপলব্ধ
73 নাম : সঞ্জয় টুডু মায়ের নাম: মুসরী টুডু বাড়ির নং : এন0123 বয়স : 24 লিঙ্গ : পুরুষ	XWK2444743 ফটো উপলব্ধ	74 নাম : ফুলমণি সরেন স্বামীর নাম: মিতু সরেন বাড়ির নং : এন0117 বয়স : 30 লিঙ্গ : মহিলা	XWK2445393 ফটো উপলব্ধ	75 নাম : সামন্ত মাঝি পিতার নাম: ভুতডু মাঝি বাড়ির নং : n0109 বয়স : 63 লিঙ্গ : পুরুষ	XWK2596849 ফটো উপলব্ধ
76 নাম : বিয়ারি মাঝি স্বামীর নাম: সামন্ত মাঝি বাড়ির নং : n0109 বয়স : 49 লিঙ্গ : মহিলা	DLP1230754 ফটো উপলব্ধ	77 নাম : সিতামনি মাঝি স্বামীর নাম: নরেন মাঝি বাড়ির নং : n0109 বয়স : 34 লিঙ্গ : মহিলা	XWK1498948 ফটো উপলব্ধ	78 নাম : ঠাকুরদাস সরেন পিতার নাম: শশধর সরেন বাড়ির নং : n0109 বয়স : 31 লিঙ্গ : পুরুষ	XWK1498708 ফটো উপলব্ধ
79 নাম : সুনীল মাঝি পিতার নাম: শিকান্ত মাঝি বাড়ির নং : এন0117 বয়স : 23 লিঙ্গ : পুরুষ	XWK2445955 ফটো উপলব্ধ	80 নাম : নুনি মাঝি পিতার নাম: চুনু মাঝি বাড়ির নং : এন0123 বয়স : 37 লিঙ্গ : মহিলা	IAP1353481 ফটো উপলব্ধ	81 নাম : দিপালি মাঝি স্বামীর নাম: ঈশ্বর মাঝি বাড়ির নং : এন00124 বয়স : 28 লিঙ্গ : মহিলা	XWK2445278 ফটো উপলব্ধ
82 নাম : বাসুদেব মাঝি পিতার নাম: লেট গোলাপি মাঝি বাড়ির নং : এন0116 বয়স : 24 লিঙ্গ : পুরুষ	XWK2486694 ফটো উপলব্ধ	83 নাম : বুদ্ধেশ্বর মাঝি পিতার নাম: লেডু মাঝি বাড়ির নং : এন0124 বয়স : 24 লিঙ্গ : পুরুষ	XWK2498111 ফটো উপলব্ধ	84 নাম : প্রতিমা মাঝি স্বামীর নাম: সুকুমার মাঝি বাড়ির নং : এন0124 বয়স : 25 লিঙ্গ : মহিলা	XWK2497881 ফটো উপলব্ধ
85 নাম : শিকার সরেন পিতার নাম: বনমালী সোরেন বাড়ির নং : এন0104 বয়স : 25 লিঙ্গ : পুরুষ	XWK2299626 ফটো উপলব্ধ	86 নাম : অজিত কুমার হেহ্রম মায়ের নাম: মিথ্যা হেহ্রম বাড়ির নং : n0103 বয়স : 36 লিঙ্গ : পুরুষ	XWK1184415 ফটো উপলব্ধ	87 নাম : রেখা মাঝি(হেমব্রম) স্বামীর নাম: সমর মাঝি(হেমব্রম) বাড়ির নং : n0103 বয়স : 40 লিঙ্গ : মহিলা	DLP2078681 ফটো উপলব্ধ
88 নাম : সমর মাঝি(হেমব্রম) পিতার নাম: সনাতন মাঝি(হেমব্রম) বাড়ির নং : n0103 বয়স : 41 লিঙ্গ : পুরুষ	DLP2078673 ফটো উপলব্ধ	89 নাম : জ্যোত্স্না মাঝি(হেমব্রম) স্বামীর নাম: বিবেকানন্দ মাঝি(হেমব্রম) বাড়ির নং : n0103 বয়স : 41 লিঙ্গ : মহিলা	DLP2078665 ফটো উপলব্ধ	90 নাম : বিবেকানন্দ মাঝি পিতার নাম: সনাতন মাঝি বাড়ির নং : n0103 বয়স : 52 লিঙ্গ : পুরুষ	WB/34/235/333338 ফটো উপলব্ধ



91 নাম : মিথ্য মাঝি স্বামীর নাম: সনাতন মাঝি বাড়ির নং : n0103 বয়স : 76 লিঙ্গ : মহিলা	DLP2354025 ফটো উপলব্ধ	92 নাম : রাজ কিশোর হেহ্রম পিতার নাম: বিবেকানন্দ হেহ্রম বাড়ির নং : এন0103 বয়স : 21 লিঙ্গ : পুরুষ	XWK2553501 ফটো উপলব্ধ	93 নাম : রেবতী হেহ্রম স্বামীর নাম: অজিত কুমার হেহ্রম বাড়ির নং : এন0103 বয়স : 21 লিঙ্গ : মহিলা	XWK2553543 ফটো উপলব্ধ
94 নাম : মাইনো মাঝি স্বামীর নাম: কালিপদ মাঝি বাড়ির নং : n0145 বয়স : 53 লিঙ্গ : মহিলা	XWK1498963 ফটো উপলব্ধ	95 নাম : গোপালী মাঝি স্বামীর নাম: শিকান্ত মাঝি বাড়ির নং : n0099 বয়স : 55 লিঙ্গ : মহিলা	WB/34/235/333880 ফটো উপলব্ধ	96 নাম : গোরচাঁদ মাঝি পিতার নাম: শিকান্ত মাঝি বাড়ির নং : n0099 বয়স : 37 লিঙ্গ : পুরুষ	XWK1394121 ফটো উপলব্ধ
97 নাম : সহাগী বান্ধী স্বামীর নাম: শিবশঙ্কর মাঝি বাড়ির নং : n0084 বয়স : 46 লিঙ্গ : মহিলা	DLP1232016 ফটো উপলব্ধ	98 নাম : শিবশঙ্কর মাঝি পিতার নাম: টীকারাম মাঝি বাড়ির নং : n0084 বয়স : 57 লিঙ্গ : পুরুষ	DLP2353530 ফটো উপলব্ধ	99 নাম : হীরামনি মাঝি স্বামীর নাম: বিশ্বনাথ মাঝি বাড়ির নং : n0084 বয়স : 51 লিঙ্গ : মহিলা	DLP1717388 ফটো উপলব্ধ
100 নাম : বিশ্বনাথ মাঝি পিতার নাম: টীকারাম মাঝি বাড়ির নং : n0084 বয়স : 63 লিঙ্গ : পুরুষ	XWK2606002 ফটো উপলব্ধ	101 নাম : গুরুবান্ধী মাঝি স্বামীর নাম: গোকুল মাঝি বাড়ির নং : n0083 বয়স : 58 লিঙ্গ : মহিলা	DLP1717917 ফটো উপলব্ধ	102 নাম : ছোটমুঙ্গলী মাঝি স্বামীর নাম: লক্ষন মাঝি বাড়ির নং : n0083 বয়স : 61 লিঙ্গ : মহিলা	DLP1717909 ফটো উপলব্ধ
103 নাম : লক্ষণ মাঝি পিতার নাম: সুফল মাঝি বাড়ির নং : n0083 বয়স : 66 লিঙ্গ : পুরুষ	DLP2353803 ফটো উপলব্ধ	104 নাম : ডিমোনি মাঝি স্বামীর নাম: লক্ষণ মাঝি বাড়ির নং : n0095 বয়স : 32 লিঙ্গ : মহিলা	XWK1499003 ফটো উপলব্ধ	105 নাম : নন্দলাল হেহ্রম পিতার নাম: বিজয় হেহ্রম বাড়ির নং : n0095 বয়স : 40 লিঙ্গ : পুরুষ	DLP2420313 ফটো উপলব্ধ
106 নাম : জাগরন হেমব্রম পিতার নাম: বিজয় হেমব্রম বাড়ির নং : n0095 বয়স : 40 লিঙ্গ : পুরুষ	DLP2079044 ফটো উপলব্ধ	107 নাম : দুলালী হেমব্রম স্বামীর নাম: লক্ষণ চন্দ্র হেমব্রম বাড়ির নং : n0095 বয়স : 35 লিঙ্গ : মহিলা	XWK1017706 ফটো উপলব্ধ	108 নাম : লক্ষন চন্দ্র মাঝি পিতার নাম: বিজয় মাঝি বাড়ির নং : n0095 বয়স : 43 লিঙ্গ : পুরুষ	DLP1837830 ফটো উপলব্ধ
109 নাম : শ্রীমতি মাঝি স্বামীর নাম: বিজয় মাঝি বাড়ির নং : n0095 বয়স : 67 লিঙ্গ : মহিলা	WB/34/235/333881 ফটো উপলব্ধ	110 নাম : বিজয় মাঝি পিতার নাম: লখাই মাঝি বাড়ির নং : n0095 বয়স : 71 লিঙ্গ : পুরুষ	WB/34/235/333454 ফটো উপলব্ধ	111 নাম : ফুদন মাঝি স্বামীর নাম: উমেশ মাঝি বাড়ির নং : n0094 বয়স : 47 লিঙ্গ : মহিলা	DLP1232032 ফটো উপলব্ধ
112 নাম : উমেশ মাঝি পিতার নাম: দশরথ মাঝি বাড়ির নং : n0094 বয়স : 66 লিঙ্গ : পুরুষ	DLP2077915 ফটো উপলব্ধ	113 নাম : অজয় হেহ্রম পিতার নাম: অপিন্দ্র হেহ্রম বাড়ির নং : n0081 বয়স : 33 লিঙ্গ : পুরুষ	XWK1499094 ফটো উপলব্ধ	114 নাম : সুজয় মাঝি পিতার নাম: ভবানী মাঝি বাড়ির নং : n0081 বয়স : 40 লিঙ্গ : পুরুষ	DLP2420263 ফটো উপলব্ধ
115 নাম : ভবানী মাঝি স্বামীর নাম: অপিন্দ্র মাঝি বাড়ির নং : n0081 বয়স : 71 লিঙ্গ : মহিলা	DLP2353563 ফটো উপলব্ধ	116 নাম : মাইনো মাঝি স্বামীর নাম: মনোহর মাঝি বাড়ির নং : n0080 বয়স : 63 লিঙ্গ : মহিলা	XWK2120210 ফটো উপলব্ধ	117 নাম : গুরুমনি সরেন স্বামীর নাম: ঠাকুরদাস সরেন বাড়ির নং : n0109 বয়স : 30 লিঙ্গ : মহিলা	XWK1621085 ফটো উপলব্ধ
118 নাম : পিয়ারী মাঝি স্বামীর নাম: বানে মাঝি বাড়ির নং : n0110 বয়স : 91 লিঙ্গ : মহিলা	WB/34/235/333606 ফটো উপলব্ধ	119 নাম : পুইতু মাঝি পিতার নাম: বানে মাঝি বাড়ির নং : n0110 বয়স : 63 লিঙ্গ : পুরুষ	WB/34/235/333685 ফটো উপলব্ধ	120 নাম : নীলমনি মাঝি স্বামীর নাম: পুইতু মাঝি বাড়ির নং : n0110 বয়স : 56 লিঙ্গ : মহিলা	WB/34/235/333581 ফটো উপলব্ধ

121	XWK2549566	নাম : স্বপন সরেন পিতার নাম: পুইতু সরেন বাড়ির নং : এন0110 বয়স : 25 লিঙ্গ : পুরুষ	ফটো উপলব্ধ	122	WB/34/235/333596	নাম : ফুলমনি মাঝি স্বামীর নাম: বুধু মাঝি বাড়ির নং : n0111 বয়স : 53 লিঙ্গ : মহিলা	ফটো উপলব্ধ	123	DLP2080117	নাম : সাধুচরণ মাঝি পিতার নাম: বিহারী মাঝি বাড়ির নং : n0111 বয়স : 39 লিঙ্গ : পুরুষ	ফটো উপলব্ধ
124	DLP2225191	নাম : সাবিত্রী মাঝি স্বামীর নাম: সাধুচরণ মাঝি বাড়ির নং : n0111 বয়স : 38 লিঙ্গ : মহিলা	ফটো উপলব্ধ	125	XWK2533487	নাম : শান্তু মাঝি পিতার নাম: বুধু মাঝি বাড়ির নং : এন0111 বয়স : 23 লিঙ্গ : পুরুষ	ফটো উপলব্ধ	126	DLP2420297	নাম : শুকরমনি মাঝি স্বামীর নাম: টুরা মাঝি বাড়ির নং : n0112 বয়স : 39 লিঙ্গ : মহিলা	ফটো উপলব্ধ
127	XWK2573996	নাম : বিকাশ মাঝি পিতার নাম: খাতু মাঝি বাড়ির নং : এন0112 বয়স : 23 লিঙ্গ : পুরুষ	ফটো উপলব্ধ	128	XWK2533495	নাম : সঞ্জয় মাঝি পিতার নাম: তুরা মাঝি বাড়ির নং : এন0112 বয়স : 20 লিঙ্গ : পুরুষ	ফটো উপলব্ধ	129	DLP2354165	নাম : কাঁদরু মাঝি পিতার নাম: হারা মাঝি বাড়ির নং : n0113 বয়স : 76 লিঙ্গ : পুরুষ	ফটো উপলব্ধ
130	DLP1718543	নাম : আঁকরী মাঝি স্বামীর নাম: বাঁকা মাঝি বাড়ির নং : n0113 বয়স : 59 লিঙ্গ : মহিলা	ফটো উপলব্ধ	131	XWK1499078	নাম : শুকদেব মাঝি পিতার নাম: বাঁকা মাঝি বাড়ির নং : n0113 বয়স : 33 লিঙ্গ : পুরুষ	ফটো উপলব্ধ	132	XWK2513695	নাম : রাজেন্দ্রনাথ মাঝি পিতার নাম: বিষ্ণু মাঝি বাড়ির নং : n0114 বয়স : 68 লিঙ্গ : পুরুষ	ফটো উপলব্ধ
133	WB/34/235/333653	নাম : পাতই মাঝি স্বামীর নাম: রাজেন্দ্রনাথ মাঝি বাড়ির নং : n0114 বয়স : 63 লিঙ্গ : মহিলা	ফটো উপলব্ধ	134	WB/34/235/333278	নাম : ললিত মাঝি পিতার নাম: বিষ্ণু মাঝি বাড়ির নং : n0114 বয়স : 59 লিঙ্গ : পুরুষ	ফটো উপলব্ধ	135	WB/34/235/333564	নাম : সুমিলা মাঝি স্বামীর নাম: ললিত মাঝি বাড়ির নং : n0114 বয়স : 54 লিঙ্গ : মহিলা	ফটো উপলব্ধ
136	XWK0388405	নাম : পরান টুডু পিতার নাম: রাজেন্দ্রনাথ টুডু বাড়ির নং : n0114 বয়স : 39 লিঙ্গ : পুরুষ	ফটো উপলব্ধ	137	DLP2420321	নাম : ছুমু মাঝি স্বামীর নাম: পরান মাঝি বাড়ির নং : n0114 বয়স : 37 লিঙ্গ : মহিলা	ফটো উপলব্ধ	138	XWK1498807	নাম : উত্তম টুডু পিতার নাম: ললিত টুডু বাড়ির নং : n0114 বয়স : 31 লিঙ্গ : পুরুষ	ফটো উপলব্ধ
139	DLP1231067	নাম : ডগরু মাঝি পিতার নাম: নন্দ মাঝি বাড়ির নং : n0115 বয়স : 55 লিঙ্গ : পুরুষ	ফটো উপলব্ধ	140	DLP1718105	নাম : উর্মলি মাঝি পিতার নাম: নন্দ মাঝি বাড়ির নং : n0115 বয়স : 50 লিঙ্গ : পুরুষ	ফটো উপলব্ধ	141	DLP1231091	নাম : রমনী মাঝি স্বামীর নাম: উর্মলি মাঝি বাড়ির নং : n0115 বয়স : 49 লিঙ্গ : মহিলা	ফটো উপলব্ধ
142	DLP2354868	নাম : ছুমু মাঝি স্বামীর নাম: ডগরু মাঝি বাড়ির নং : n0115 বয়স : 39 লিঙ্গ : মহিলা	ফটো উপলব্ধ	143	WB/34/235/333889	নাম : কৌশল্যা মাঝি স্বামীর নাম: গোলাপ মাঝি বাড়ির নং : n0116 বয়স : 61 লিঙ্গ : মহিলা	ফটো উপলব্ধ	144	XWK1498898	নাম : সহদেব হাঁসদা(মাঝি) পিতার নাম: গোলাপ মাঝি বাড়ির নং : n0116 বয়স : 31 লিঙ্গ : পুরুষ	ফটো উপলব্ধ
145	WB/34/235/333684	নাম : চক্রধর মাঝি পিতার নাম: বাবুরাম মাঝি বাড়ির নং : n0116 বয়স : 60 লিঙ্গ : পুরুষ	ফটো উপলব্ধ	146	WB/34/235/333668	নাম : ফুগী মাঝি স্বামীর নাম: চক্রধর মাঝি বাড়ির নং : n0116 বয়স : 51 লিঙ্গ : মহিলা	ফটো উপলব্ধ	147	XWK2553568	নাম : রাজারাম হাঁসদা পিতার নাম: চক্রধর হাঁসদা বাড়ির নং : এন0116 বয়স : 23 লিঙ্গ : পুরুষ	ফটো উপলব্ধ
148	XWK2553576	নাম : হারাধন মাঝি পিতার নাম: চক্রধর মাঝি বাড়ির নং : এন0116 বয়স : 21 লিঙ্গ : পুরুষ	ফটো উপলব্ধ	149	WB/34/235/333750	নাম : শিকান্ত মাঝি পিতার নাম: গোকুল মাঝি বাড়ির নং : n0117 বয়স : 64 লিঙ্গ : পুরুষ	ফটো উপলব্ধ	150	WB/34/235/333652	নাম : নীলমনি মাঝি স্বামীর নাম: শিকান্ত মাঝি বাড়ির নং : n0117 বয়স : 60 লিঙ্গ : মহিলা	ফটো উপলব্ধ

151 নাম : অজিত মাঝি পিতার নাম: শিকান্ত মাঝি বাড়ির নং : n0117 বয়স : 36 লিঙ্গ : পুরুষ ফটো উপলব্ধ	XWK0988758	152 নাম : সুনিতা মাঝি স্বামীর নাম: অজিত মাঝি বাড়ির নং : n0117 বয়স : 34 লিঙ্গ : মহিলা ফটো উপলব্ধ	XWK1394147	153 নাম : ইন্দ্রজিৎ মাঝি পিতার নাম: শিকান্ত মাঝি বাড়ির নং : n0117 বয়স : 30 লিঙ্গ : পুরুষ ফটো উপলব্ধ	XWK1621044
154 নাম : মিঠু সরেন পিতার নাম: শিকান্ত সরেন বাড়ির নং : n0117 বয়স : 35 লিঙ্গ : পুরুষ ফটো উপলব্ধ	XWK1308147	155 নাম : মাহাত মাঝি পিতার নাম: সীতারাম মাঝি বাড়ির নং : n0118 বয়স : 58 লিঙ্গ : পুরুষ ফটো উপলব্ধ	XWK2136828	156 নাম : বৃথনী মাঝি স্বামীর নাম: মহতো মাঝি বাড়ির নং : n0118 বয়স : 54 লিঙ্গ : মহিলা ফটো উপলব্ধ	XWK2136844
157 নাম : চুনকী মাঝি স্বামীর নাম: জলী মাঝি বাড়ির নং : n0119 বয়স : 81 লিঙ্গ : মহিলা ফটো উপলব্ধ	WB/34/235/333325	158 নাম : সুদর্শন মাঝি পিতার নাম: জলী মাঝি বাড়ির নং : n0119 বয়স : 61 লিঙ্গ : পুরুষ ফটো উপলব্ধ	WB/34/235/333658	159 নাম : শ্যামলী মাঝি স্বামীর নাম: সুদর্শন মাঝি বাড়ির নং : n0119 বয়স : 55 লিঙ্গ : মহিলা ফটো উপলব্ধ	WB/34/235/333605
160 নাম : গুরুপদ হাঁসদা পিতার নাম: সুদর্শন হাঁসদা বাড়ির নং : n0119 বয়স : 33 লিঙ্গ : পুরুষ ফটো উপলব্ধ	XWK1308154	161 নাম : বুদ্ধেশ্বর হাঁসদা পিতার নাম: সুদর্শন হাঁসদা বাড়ির নং : n0119 বয়স : 29 লিঙ্গ : পুরুষ ফটো উপলব্ধ	XWK1730795	162 নাম : পানমনিসুন্দরী স্বামীর নাম: রাজিত মাঝি বাড়ির নং : n0120 বয়স : 40 লিঙ্গ : মহিলা ফটো উপলব্ধ	DLP2077907
163 নাম : খকু মাঝি পিতার নাম: মাখন মাঝি বাড়ির নং : n0120 বয়স : 36 লিঙ্গ : পুরুষ ফটো উপলব্ধ	XWK1499045	164 নাম : গুরুপদ মাঝি পিতার নাম: চুনারাম মাঝি বাড়ির নং : n0121 বয়স : 49 লিঙ্গ : পুরুষ ফটো উপলব্ধ	DLP2078475	165 নাম : ঝরনা মাঝি স্বামীর নাম: গুরুপদ মাঝি বাড়ির নং : n0121 বয়স : 38 লিঙ্গ : মহিলা ফটো উপলব্ধ	DLP2225183
166 নাম : বৃথনী মাঝি পিতার নাম: চুনারাম মাঝি বাড়ির নং : n0121 বয়স : 32 লিঙ্গ : মহিলা ফটো উপলব্ধ	XWK1621051	167 নাম : গুরুচরন হাঁসদা পিতার নাম: চুনারাম হাঁসদা বাড়ির নং : n0121 বয়স : 35 লিঙ্গ : পুরুষ ফটো উপলব্ধ	XWK1184365	168 নাম : গুলু মাঝি পিতার নাম: বজন মাঝি বাড়ির নং : n0122 বয়স : 65 লিঙ্গ : পুরুষ ফটো উপলব্ধ	DLP2353753
169 নাম : জানকী মাঝি স্বামীর নাম: গুলু মাঝি বাড়ির নং : n0122 বয়স : 59 লিঙ্গ : মহিলা ফটো উপলব্ধ	DLP2078244	170 নাম : পলু মাঝি পিতার নাম: পদক মাঝি বাড়ির নং : n0123 বয়স : 49 লিঙ্গ : পুরুষ ফটো উপলব্ধ	DLP1718436	171 নাম : ভারতী মাঝি স্বামীর নাম: পলু মাঝি বাড়ির নং : n0123 বয়স : 43 লিঙ্গ : মহিলা ফটো উপলব্ধ	DLP1837749
172 নাম : সারতি হেল্লম স্বামীর নাম: জাগরন হেল্লম বাড়ির নং : n0095 বয়স : 32 লিঙ্গ : মহিলা ফটো উপলব্ধ	XWK1498930	173 নাম : গুরুচরন মাঝি পিতার নাম: সাবু মাঝি বাড়ির নং : n0096 বয়স : 43 লিঙ্গ : পুরুষ ফটো উপলব্ধ	DLP2078806	174 নাম : সুনীল (মাঝি) পিতার নাম: লালমোহন মাঝি বাড়ির নং : n0097 বয়স : 39 লিঙ্গ : পুরুষ ফটো উপলব্ধ	XWK1394097
175 নাম : মঙ্গল মাঝি পিতার নাম: লালমোহন মাঝি বাড়ির নং : n0097 বয়স : 36 লিঙ্গ : পুরুষ ফটো উপলব্ধ	XWK1394105	176 নাম : আরতী মাহাত স্বামীর নাম: মাধব মাহাত বাড়ির নং : n0097 বয়স : 40 লিঙ্গ : মহিলা ফটো উপলব্ধ	DLP1837913	177 নাম : কলোনী মাঝি স্বামীর নাম: সুনীল মাঝি বাড়ির নং : n0097 বয়স : 35 লিঙ্গ : মহিলা ফটো উপলব্ধ	XWK1394113
178 নাম : পদ্মাবতী মাঝি স্বামীর নাম: মঙ্গল মাঝি বাড়ির নং : n0097 বয়স : 33 লিঙ্গ : মহিলা ফটো উপলব্ধ	XWK1498914	179 নাম : কঁকা মাঝি পিতার নাম: পদক মাঝি বাড়ির নং : n0123 বয়স : 33 লিঙ্গ : পুরুষ ফটো উপলব্ধ	XWK1498849	180 নাম : শেফালী টুডু স্বামীর নাম: অজয় টুডু বাড়ির নং : n0123 বয়স : 26 লিঙ্গ : মহিলা ফটো উপলব্ধ	XWK1730845

181 নাম : অজয় টুডু পিতার নাম: পদক মাঝি বাড়ির নং : n0123 বয়স : 30 লিঙ্গ : পুরুষ	XWK1730852 ফটো উপলব্ধ	182 নাম : সুনীল মাঝি পিতার নাম: পদক মাঝি বাড়ির নং : n0123 বয়স : 34 লিঙ্গ : পুরুষ	XWK1394154 ফটো উপলব্ধ	183 নাম : সুমিত্রা মাঝি স্বামীর নাম: জিতু মাঝি বাড়ির নং : n0123 বয়স : 35 লিঙ্গ : মহিলা	XWK1498864 ফটো উপলব্ধ
184 নাম : সাবিত্রী মাঝি স্বামীর নাম: পরিমল মাঝি বাড়ির নং : n0092 বয়স : 61 লিঙ্গ : মহিলা	DLP0521013 ফটো উপলব্ধ	185 নাম : পানমনি মাঝি পিতার নাম: নেগড় মাঝি বাড়ির নং : n0092 বয়স : 60 লিঙ্গ : মহিলা	XWK2136026 ফটো উপলব্ধ	186 নাম : ফুলমনি মাঝি পিতার নাম: নেগড় মাঝি বাড়ির নং : n0092 বয়স : 58 লিঙ্গ : মহিলা	XWK2137636 ফটো উপলব্ধ
187 নাম : আদরী মাঝি স্বামীর নাম: হরিপদ মাঝি বাড়ির নং : n0092 বয়স : 54 লিঙ্গ : মহিলা	DLP0521005 ফটো উপলব্ধ	188 নাম : হরিপদ মাঝি পিতার নাম: নেগড় মাঝি বাড়ির নং : n0092 বয়স : 62 লিঙ্গ : পুরুষ	DLP2354058 ফটো উপলব্ধ	189 নাম : অম্বিকা মাঝি পিতার নাম: হরিপদ মাঝি বাড়ির নং : এন0092 বয়স : 23 লিঙ্গ : মহিলা	XWK2561116 ফটো উপলব্ধ
190 নাম : ফুল মাঝি স্বামীর নাম: গোবিন্দ মাঝি বাড়ির নং : n0091 বয়স : 57 লিঙ্গ : মহিলা	WB/34/235/333529 ফটো উপলব্ধ	191 নাম : মঙ্গল হাঁসদা পিতার নাম: গগোবিন্দ হাঁসদা বাড়ির নং : এন0091 বয়স : 27 লিঙ্গ : পুরুষ	XWK2574176 ফটো উপলব্ধ	192 নাম : বীর সিং হাঁসদা পিতার নাম: গগোবিন্দ হাঁসদা বাড়ির নং : এন0091 বয়স : 26 লিঙ্গ : পুরুষ	XWK2574093 ফটো উপলব্ধ
193 নাম : সাবিত্রী মাঝি স্বামীর নাম: নারান চন্দ্র মাঝি বাড়ির নং : n0090 বয়স : 48 লিঙ্গ : মহিলা	DLP1233139 ফটো উপলব্ধ	194 নাম : মঙ্গলী মাঝি অন্যান্য: বিষম মাঝি বাড়ির নং : n0090 বয়স : 66 লিঙ্গ : মহিলা	WB/34/235/333495 ফটো উপলব্ধ	195 নাম : নারানচন্দ্র মাঝি পিতার নাম: রবীন্দ্র মাঝি বাড়ির নং : n0090 বয়স : 51 লিঙ্গ : পুরুষ	WB/34/235/333451 ফটো উপলব্ধ
196 নাম : বীরেন হাঁসদা পিতার নাম: নারান চন্দ্র হাঁসদা বাড়ির নং : এন0090 বয়স : 26 লিঙ্গ : পুরুষ	XWK2570216 ফটো উপলব্ধ	197 নাম : বীরেন হাঁসদা পিতার নাম: নারান হাঁসদা বাড়ির নং : এন0090 বয়স : 22 লিঙ্গ : পুরুষ	XWK2561058 ফটো উপলব্ধ	198 নাম : চন্দ্রমোহন মাঝি পিতার নাম: সুরেন্দ্র মাঝি বাড়ির নং : n0088 বয়স : 52 লিঙ্গ : পুরুষ	DLP2354017 ফটো উপলব্ধ
199 নাম : চহান মন্ডি স্বামীর নাম: ঠাকুরদাস মন্ডি বাড়ির নং : n0088 বয়স : 56 লিঙ্গ : মহিলা	DLP2354009 ফটো উপলব্ধ	200 নাম : শুকুরমনি মাঝি স্বামীর নাম: কাশিনাথ মাঝি বাড়ির নং : n0085 বয়স : 34 লিঙ্গ : মহিলা	XWK1621010 ফটো উপলব্ধ	201 নাম : কাশীনাথ মাঝি পিতার নাম: মনোহর মাঝি বাড়ির নং : n0085 বয়স : 37 লিঙ্গ : পুরুষ	XWK1308105 ফটো উপলব্ধ
202 নাম : নীলমণি বাক্কে স্বামীর নাম: ভূতনাথ মাঝি বাড়ির নং : n0085 বয়স : 42 লিঙ্গ : মহিলা	DLP1837897 ফটো উপলব্ধ	203 নাম : ভূতনাথ বাক্কে পিতার নাম: মনোহর মাঝি বাড়ির নং : n0085 বয়স : 50 লিঙ্গ : পুরুষ	DLP1231406 ফটো উপলব্ধ	204 নাম : শান্তিবালা বাক্কে পিতার নাম: সুরেন্দ্র মাঝি বাড়ির নং : n0084 বয়স : 29 লিঙ্গ : মহিলা	XWK1730787 ফটো উপলব্ধ
205 নাম : বাসকী মাঝি স্বামীর নাম: বাজার মাঝি বাড়ির নং : n0076 বয়স : 33 লিঙ্গ : মহিলা	XWK1394451 ফটো উপলব্ধ	#2 206 নাম : বাজার মাঝি পিতার নাম: গুহিরাম মাঝি বাড়ির নং : n0076 বয়স : 37 লিঙ্গ : পুরুষ	XWK1184431 ফটো উপলব্ধ	207 নাম : সোমবারি মাঝি স্বামীর নাম: বৈদ্যনাথ মাঝি বাড়ির নং : n0076 বয়স : 45 লিঙ্গ : মহিলা	DLP2078269 ফটো উপলব্ধ
208 নাম : বৈদ্যনাথ মাঝি পিতার নাম: গুহিরাম মাঝি বাড়ির নং : n0076 বয়স : 51 লিঙ্গ : পুরুষ	WB/34/235/333193 ফটো উপলব্ধ	209 নাম : নরেন মাঝি পিতার নাম: ছুটলাল মাঝি বাড়ির নং : n0076 বয়স : 31 লিঙ্গ : পুরুষ	XWK1621028 ফটো উপলব্ধ	210 নাম : বুধ মাঝি পিতার নাম: ছুটলাল মাঝি বাড়ির নং : n0076 বয়স : 33 লিঙ্গ : পুরুষ	XWK1498773 ফটো উপলব্ধ



211 নাম : লেডরাম মাঝি পিতার নাম: রিবা মাঝি বাড়ির নং : n0076 বয়স : 70 লিঙ্গ : পুরুষ ফটো উপলব্ধ	WB/34/235/333776	212 নাম : সুরজ টুডু পিতার নাম: বেদ্যা নাথ টুডু বাড়ির নং : এন0076 বয়স : 24 লিঙ্গ : পুরুষ ফটো উপলব্ধ	XWK2538577	213 নাম : রীতা টুডু পিতার নাম: বেদ্যা নাথ টুডু বাড়ির নং : এন0076 বয়স : 22 লিঙ্গ : মহিলা ফটো উপলব্ধ	XWK2573921
214 নাম : বাসুদেব মাঝি পিতার নাম: ঘুঘরা মাঝি বাড়ির নং : এন0076 বয়স : 22 লিঙ্গ : পুরুষ ফটো উপলব্ধ	XWK2573822	215 নাম : বিশুজীৎ মাঝি পিতার নাম: ঘুঘরা মাঝি বাড়ির নং : এন0076 বয়স : 20 লিঙ্গ : পুরুষ ফটো উপলব্ধ	XWK2573855	216 নাম : শ্রীমতী মাঝি স্বামীর নাম: নূপুর চন্দ্র মাঝী বাড়ির নং : n0067 বয়স : 36 লিঙ্গ : মহিলা ফটো উপলব্ধ	XWK1308097
217 নাম : মাইনো হাঁসদা স্বামীর নাম: অজয় হাঁসদা বাড়ির নং : n0067 বয়স : 40 লিঙ্গ : মহিলা ফটো উপলব্ধ	XWK1498815	218 নাম : অজয় হাঁসদা পিতার নাম: শংকর মাঝি বাড়ির নং : n0067 বয়স : 42 লিঙ্গ : পুরুষ ফটো উপলব্ধ	DLP1837848	219 নাম : নূপুর চন্দ্র মাঝী পিতার নাম: মতিলাল মাঝী বাড়ির নং : n0067 বয়স : 53 লিঙ্গ : পুরুষ ফটো উপলব্ধ	XWK2136919
220 নাম : পার্বতী মাঝী স্বামীর নাম: ঘুঘরা মাঝী বাড়ির নং : n0067 বয়স : 65 লিঙ্গ : মহিলা ফটো উপলব্ধ	XWK2136810	221 নাম : উকিল মাঝি পিতার নাম: রামধন মাঝি বাড়ির নং : n0051 বয়স : 32 লিঙ্গ : পুরুষ ফটো উপলব্ধ	XWK1394428	222 নাম : মঞ্জু মাঝি স্বামীর নাম: গুরুপদ মাঝি বাড়ির নং : n0049 বয়স : 35 লিঙ্গ : মহিলা ফটো উপলব্ধ	XWK1394410
223 নাম : পুষ্প মাঝি স্বামীর নাম: শিবাজী মাঝি বাড়ির নং : n0048 বয়স : 36 লিঙ্গ : মহিলা ফটো উপলব্ধ	XWK1394402	224 নাম : লালমোহন মাঝি পিতার নাম: সিকান্ত মাঝি বাড়ির নং : n0144 বয়স : 33 লিঙ্গ : পুরুষ ফটো উপলব্ধ	XWK1394469	225 নাম : বাডুল মাঝি পিতার নাম: লখ মাঝি বাড়ির নং : n0126 বয়স : 53 লিঙ্গ : মহিলা ফটো উপলব্ধ	DLP1230762
226 নাম : বদয় মাঝি পিতার নাম: লখ মাঝি বাড়ির নং : n0126 বয়স : 62 লিঙ্গ : পুরুষ ফটো উপলব্ধ	WB/34/235/333714	227 নাম : সুনিতা মাঝি স্বামীর নাম: সীতারাম মাঝি বাড়ির নং : n0125 বয়স : 40 লিঙ্গ : মহিলা ফটো উপলব্ধ	DLP2225126	228 নাম : মঙ্গল মাঝি পিতার নাম: টিম্পু মাঝি বাড়ির নং : n0125 বয়স : 30 লিঙ্গ : পুরুষ ফটো উপলব্ধ	XWK1620996
229 নাম : সুনীল মাঝি পিতার নাম: টিম্পু মাঝি বাড়ির নং : n0125 বয়স : 33 লিঙ্গ : পুরুষ ফটো উপলব্ধ	XWK1394188	230 নাম : ফলার মাঝি মায়ের নাম: টিম্পু মাঝি বাড়ির নং : n0125 বয়স : 35 লিঙ্গ : পুরুষ ফটো উপলব্ধ	XWK1394170	231 নাম : ঈশ্বর মাঝি পিতার নাম: শঙ্কর মাঝি বাড়ির নং : n0124 বয়স : 34 লিঙ্গ : পুরুষ ফটো উপলব্ধ	XWK1394162
232 নাম : সুকুরমনি মাঝি পিতার নাম: গোকুল মাঝি বাড়ির নং : n0124 বয়স : 43 লিঙ্গ : মহিলা ফটো উপলব্ধ	DLP1266071	233 নাম : কেশরী মাঝি স্বামীর নাম: লেড মাঝি বাড়ির নং : n0124 বয়স : 44 লিঙ্গ : মহিলা ফটো উপলব্ধ	DLP1231992	234 নাম : লেড মাঝি পিতার নাম: গোকুল মাঝি বাড়ির নং : n0124 বয়স : 50 লিঙ্গ : পুরুষ ফটো উপলব্ধ	DLP1231083
235 নাম : দিপালী মাঝি পিতার নাম: কঁকা মাঝি বাড়ির নং : n0123 বয়স : 32 লিঙ্গ : মহিলা ফটো উপলব্ধ	XWK1498872	236 নাম : কলনী টুডু স্বামীর নাম: শুকদেব টুডু বাড়ির নং : নং0 বয়স : 32 লিঙ্গ : মহিলা ফটো উপলব্ধ	XWK2115004	237 নাম : কল্পনা সরেন স্বামীর নাম: বুদ্ধেশ্বর সরেন বাড়ির নং : নং0 বয়স : 26 লিঙ্গ : মহিলা ফটো উপলব্ধ	XWK2104834
238 নাম : হিরামনী বেগম স্বামীর নাম: শুকচরণ বেগম বাড়ির নং : n0096 বয়স : 38 লিঙ্গ : মহিলা ফটো উপলব্ধ	XWK2021939	239 নাম : চন্দ্র মাঝি পিতার নাম: গুলু মাঝি বাড়ির নং : এন0122 বয়স : 24 লিঙ্গ : পুরুষ ফটো উপলব্ধ	XWK2549517	240 নাম : নিয়তি মাঝি স্বামীর নাম: মঙ্গল মাঝি বাড়ির নং : n0152 বয়স : 30 লিঙ্গ : মহিলা ফটো উপলব্ধ	XWK2001121

241 নাম : মনু হেহুম মায়ের নাম: বারী হেহুম বাড়ির নং : n0079 বয়স : 25 লিঙ্গ : পুরুষ	XWK2201309 ফটো উপলব্ধ	242 নাম : শশধর মাঝি পিতার নাম: ভূতড মাঝি বাড়ির নং : n0109 বয়স : 72 লিঙ্গ : পুরুষ	XWK2223865 ফটো উপলব্ধ	243 নাম : গুরুপদ মাঝি পিতার নাম: সামন্ত মাঝি বাড়ির নং : n00 বয়স : 26 লিঙ্গ : পুরুষ	XWK2206134 ফটো উপলব্ধ
244 নাম : ফুলতুলা মাঝি স্বামীর নাম: উকিল মাঝি বাড়ির নং : n00 বয়স : 29 লিঙ্গ : মহিলা	XWK2201499 ফটো উপলব্ধ	245 নাম : তরুলতা কর্মকার স্বামীর নাম: মোহন কর্মকার বাড়ির নং : এন0085 বয়স : 32 লিঙ্গ : মহিলা	XWK2297992 ফটো উপলব্ধ	246 নাম : সেরওয়াল সরেন পিতার নাম: সুকান্ত সরেন বাড়ির নং : এন0107 বয়স : 22 লিঙ্গ : পুরুষ	XWK2549590 ফটো উপলব্ধ
247 নাম : অপর্ণা সরেন স্বামীর নাম: ফ. তুলাল সরেন বাড়ির নং : এন0104 বয়স : 27 লিঙ্গ : মহিলা	XWK2303998 ফটো উপলব্ধ	248 নাম : হরেন টুডু পিতার নাম: পলু টুডু বাড়ির নং : এন0123 বয়স : 23 লিঙ্গ : পুরুষ	XWK2446185 ফটো উপলব্ধ	249 নাম : সঞ্জয় মাঝি মায়ের নাম: মঙ্গলী মাঝি বাড়ির নং : এন0125 বয়স : 27 লিঙ্গ : পুরুষ	XWK2445872 ফটো উপলব্ধ
250 নাম : জিৎমোহন মাঝি পিতার নাম: লখিরাম মাঝি বাড়ির নং : n0078 বয়স : 31 লিঙ্গ : পুরুষ	XWK1498799 ফটো উপলব্ধ	251 নাম : ছুমি মাঝি পিতার নাম: রামচাঁদ মাঝি বাড়ির নং : n0078 বয়স : 47 লিঙ্গ : পুরুষ	WB/34/235/333253 ফটো উপলব্ধ	252 নাম : তপন মাঝি পিতার নাম: লখিরাম মাঝি বাড়ির নং : n0078 বয়স : 30 লিঙ্গ : পুরুষ	XWK1621069 ফটো উপলব্ধ
253 নাম : প্রেন্না মাঝী স্বামীর নাম: লখিরাম মাঝী বাড়ির নং : n0078 বয়স : 57 লিঙ্গ : মহিলা	XWK2137032 ফটো উপলব্ধ	254 নাম : লখিরাম মাঝী পিতার নাম: রামচাঁদ মাঝী বাড়ির নং : n0078 বয়স : 60 লিঙ্গ : পুরুষ	XWK2137040 ফটো উপলব্ধ	255 নাম : মনু মাঝি পিতার নাম: জগেশ্বর মাঝী বাড়ির নং : n0077 বয়স : 31 লিঙ্গ : পুরুষ	XWK1621036 ফটো উপলব্ধ
256 নাম : ভারতী মাহজী স্বামীর নাম: জেগেশ্বর মাঝী বাড়ির নং : n0077 বয়স : 56 লিঙ্গ : মহিলা	XWK2136604 ফটো উপলব্ধ	257 নাম : সরস্বতী মাঝী স্বামীর নাম: হলাধর মাঝী বাড়ির নং : n0077 বয়স : 59 লিঙ্গ : মহিলা	DLP1718733 ফটো উপলব্ধ	258 নাম : হলাধর মাঝী পিতার নাম: মদন মাঝী বাড়ির নং : n0077 বয়স : 58 লিঙ্গ : পুরুষ	XWK2135622 ফটো উপলব্ধ
259 নাম : সহদেব মাঝী পিতার নাম: রিদয় মাঝি বাড়ির নং : n0100 বয়স : 75 লিঙ্গ : পুরুষ	DLP2079200 ফটো উপলব্ধ	260 নাম : অঞ্জলী মাঝি মায়ের নাম: ভারতী মাঝি বাড়ির নং : এন0077 বয়স : 25 লিঙ্গ : মহিলা	XWK2538536 ফটো উপলব্ধ	261 নাম : রবিন মাঝি পিতার নাম: হলাধর মাঝি বাড়ির নং : এন0249 বয়স : 24 লিঙ্গ : পুরুষ	XWK2445047 ফটো উপলব্ধ
262 নাম : ধর্মেন্দ্র মাঝি পিতার নাম: লখিরাম মাঝি বাড়ির নং : এন0078 বয়স : 23 লিঙ্গ : পুরুষ	XWK2444925 ফটো উপলব্ধ	263 নাম : পার্বতী মাঝি স্বামীর নাম: গন্ধেশ্বর মাঝি বাড়ির নং : n0100 বয়স : 33 লিঙ্গ : মহিলা	XWK1803121 ফটো উপলব্ধ	264 নাম : বারী মাঝি স্বামীর নাম: তপন মাঝি বাড়ির নং : এন0078 বয়স : 22 লিঙ্গ : মহিলা	XWK2445237 ফটো উপলব্ধ
265 নাম : মুগি মাঝি স্বামীর নাম: সহদেব মাঝি বাড়ির নং : n0100 বয়স : 60 লিঙ্গ : মহিলা	DLP2354298 ফটো উপলব্ধ	266 নাম : গন্ধেশ্বর মাঝি পিতার নাম: সহদেব মাঝি বাড়ির নং : n0100 বয়স : 35 লিঙ্গ : পুরুষ	XWK0988832 ফটো উপলব্ধ	267 নাম : সান্বিতী মাণ্ডী স্বামীর নাম: গুরুপদ মাণ্ডী বাড়ির নং : বোদা বয়স : 31 লিঙ্গ : মহিলা	XWK1474014 ফটো উপলব্ধ
268 নাম : রমনী মান্ডি পিতার নাম: চন্দ্র মোহন মান্ডি বাড়ির নং : n00 বয়স : 25 লিঙ্গ : মহিলা	XWK2206381 ফটো উপলব্ধ	269 নাম : সঞ্জয় মাহাত পিতার নাম: রমেশ মাহাত বাড়ির নং : n00 বয়স : 25 লিঙ্গ : পুরুষ	XWK2206639 ফটো উপলব্ধ	270 নাম : বলরাম মাহাত পিতার নাম: বাহাদুর মাহাত বাড়ির নং : n0002 বয়স : 24 লিঙ্গ : পুরুষ	XWK2206167 ফটো উপলব্ধ

271	XWK2201085	নাম : নরোওম মাহাত পিতার নাম: যুধিষ্ঠির মাহাত বাড়ির নং : n00 বয়স : 24 লিঙ্গ : পুরুষ	ফটো উপলব্ধ	272	XWK2201572	নাম : সুমন্ত মাহাত পিতার নাম: পদালোচন মাহাত বাড়ির নং : n0022 বয়স : 24 লিঙ্গ : পুরুষ	ফটো উপলব্ধ	273	XWK2200988	নাম : অনিল মাহাত পিতার নাম: পূর্ণ চন্দ্র মাহাত বাড়ির নং : n0003 বয়স : 24 লিঙ্গ : পুরুষ	ফটো উপলব্ধ
274	XWK2104859	নাম : গঙ্গা মাহাত স্বামীর নাম: জগদীশ চন্দ্র মাহাত বাড়ির নং : নং007 বয়স : 28 লিঙ্গ : মহিলা	ফটো উপলব্ধ	275	XWK2105559	নাম : বিজয় মাহাত পিতার নাম: সুভাষ মাহাত বাড়ির নং : নং0 বয়স : 26 লিঙ্গ : পুরুষ	ফটো উপলব্ধ	276	XWK1803279	নাম : কার্তিক চন্দ্র মাহাত পিতার নাম: ধনঞ্জয় মাহাত বাড়ির নং : n0089 বয়স : 29 লিঙ্গ : পুরুষ	ফটো উপলব্ধ
277	XWK1991835	নাম : তনয় মাহাত পিতার নাম: সিদায় মাহাত বাড়ির নং : n0015 বয়স : 26 লিঙ্গ : পুরুষ	ফটো উপলব্ধ	278	XWK1991850	নাম : সুবোধ মাহাত পিতার নাম: শ্রীলোচন মাহাত বাড়ির নং : n0022 বয়স : 26 লিঙ্গ : পুরুষ	ফটো উপলব্ধ	279	XWK1991868	নাম : গৌরী মাহাত স্বামীর নাম: সুফল মাহাত বাড়ির নং : n0022 বয়স : 27 লিঙ্গ : মহিলা	ফটো উপলব্ধ
280	XWK1991900	নাম : গঙ্গাধর মাহাত পিতার নাম: অনাথ মাহাত বাড়ির নং : n0004 বয়স : 26 লিঙ্গ : পুরুষ	ফটো উপলব্ধ	281	XWK2445880	নাম : মঞ্জু বাল্লা মাহাত স্বামীর নাম: বৃহস্পতি মাহাত বাড়ির নং : এন0020 বয়স : 23 লিঙ্গ : মহিলা	ফটো উপলব্ধ	282	XWK1803097	নাম : বীণাপানি মাহাত স্বামীর নাম: শক্তিপদ মাহাত বাড়ির নং : n0006 বয়স : 27 লিঙ্গ : মহিলা	ফটো উপলব্ধ
283	XWK2446169	নাম : প্রতিমা মাহাত স্বামীর নাম: ধর্মেন্দ্র মাহাত বাড়ির নং : এন0021 বয়স : 22 লিঙ্গ : মহিলা	ফটো উপলব্ধ	284	XWK2445823	নাম : প্রদীপ কুমার মাহাত পিতার নাম: রঘুনাথ মাহাত বাড়ির নং : এন0027 বয়স : 23 লিঙ্গ : পুরুষ	ফটো উপলব্ধ	285	XWK2250413	নাম : ললিট মাহাত পিতার নাম: সন্তোষ কুমার মাহাত বাড়ির নং : এন0136 বয়স : 24 লিঙ্গ : পুরুষ	ফটো উপলব্ধ
286	XWK2250488	নাম : বিশ্বরূপ মাহাত পিতার নাম: বিভূতি মাহাত বাড়ির নং : এন0014 বয়স : 23 লিঙ্গ : পুরুষ	ফটো উপলব্ধ	287	XWK2298438	নাম : বিকাশ মাহাত পিতার নাম: মাধব মাহাত বাড়ির নং : এন0018 বয়স : 24 লিঙ্গ : পুরুষ	ফটো উপলব্ধ	288	XWK0988865	নাম : সন্ধ্যারানি মাহাত স্বামীর নাম: সীতারাম মাহাত বাড়ির নং : n0025 বয়স : 35 লিঙ্গ : মহিলা	ফটো উপলব্ধ
289	XWK1803253	নাম : ধর্মেন্দ্র মাহাত পিতার নাম: রাজীব লোচন মাহাত বাড়ির নং : n0021 বয়স : 28 লিঙ্গ : পুরুষ	ফটো উপলব্ধ	290	XWK2399889	নাম : সঞ্জলী মাহাত স্বামীর নাম: শক্তি পদ মাহাত বাড়ির নং : এন0025 বয়স : 22 লিঙ্গ : মহিলা	ফটো উপলব্ধ	291	XWK2399905	নাম : অঞ্জলী মাহাত স্বামীর নাম: পশুপতি মাহাত বাড়ির নং : এন0012 বয়স : 24 লিঙ্গ : মহিলা	ফটো উপলব্ধ
292	XWK2409829	নাম : পূর্ণিমা মাহাত স্বামীর নাম: লালিট মাহাত বাড়ির নং : এন00136 বয়স : 23 লিঙ্গ : মহিলা	ফটো উপলব্ধ	293	XWK2400703	নাম : সুমিতা মাহাত পিতার নাম: কার্তিক চন্দ্র মাহাত বাড়ির নং : এন0146 বয়স : 22 লিঙ্গ : মহিলা	ফটো উপলব্ধ	294	XWK2400133	নাম : নবীন মাহাত পিতার নাম: মনোহর মাহাত বাড়ির নং : এন0031 বয়স : 25 লিঙ্গ : পুরুষ	ফটো উপলব্ধ
295	XWK1498856	নাম : রূপালী টুডু স্বামীর নাম: বিভীষন টুডু বাড়ির নং : n0028 বয়স : 31 লিঙ্গ : মহিলা	ফটো উপলব্ধ	296	XWK2521755	নাম : পূর্ণিমা মাহাত স্বামীর নাম: চৈতন মাহাত বাড়ির নং : n0029 বয়স : 79 লিঙ্গ : মহিলা	ফটো উপলব্ধ	297	XWK2135341	নাম : সন্তোষ কুমার মাহাত পিতার নাম: চৈতন মাহাত বাড়ির নং : n0029 বয়স : 56 লিঙ্গ : পুরুষ	ফটো উপলব্ধ
298	DLP2079515	নাম : ছবিরানী মাহাত স্বামীর নাম: সন্তোষকুমার মাহাত বাড়ির নং : n0029 বয়স : 38 লিঙ্গ : মহিলা	ফটো উপলব্ধ	299	DLP1232867	নাম : বিষ্ণুপদ মাহাত পিতার নাম: চৈতন মাহাত বাড়ির নং : n0029 বয়স : 47 লিঙ্গ : পুরুষ	ফটো উপলব্ধ	300	XWK2523934	নাম : জয়শ্রী মাহাত পিতার নাম: সন্তোষ কুমার মাহাত বাড়ির নং : এন0029 বয়স : 20 লিঙ্গ : মহিলা	ফটো উপলব্ধ

301 নাম : ফুলচাঁদ মাহাত পিতার নাম: রুটু মাহাত বাড়ির নং : n0030 বয়স : 61 লিঙ্গ : পুরুষ	DLP1719194 ফটো উপলব্ধ	302 নাম : জীতেন্দ্র নাথ মাহাত পিতার নাম: রাজীব লোচন মাহাত বাড়ির নং : এন0255 বয়স : 24 লিঙ্গ : পুরুষ	XWK2250298 ফটো উপলব্ধ	303 নাম : লালমোহন মাহাত পিতার নাম: ধনঞ্জয় মাহাত বাড়ির নং : n0009 বয়স : 67 লিঙ্গ : পুরুষ	XWK2233278 ফটো উপলব্ধ
304 নাম : তনু মাহাত স্বামীর নাম: সুদেশ কুমার মাহাত বাড়ির নং : n0010 বয়স : 29 লিঙ্গ : মহিলা	XWK1803113 ফটো উপলব্ধ	305 নাম : বিজলাবালা মাহাত স্বামীর নাম: পরিক্ষিৎ মাহাত বাড়ির নং : n0032 বয়স : 52 লিঙ্গ : মহিলা	WB/34/235/333369 ফটো উপলব্ধ	306 নাম : দিপালী মাহাত স্বামীর নাম: বসন্ত কুমার মাহাত বাড়ির নং : n0016 বয়স : 29 লিঙ্গ : মহিলা	XWK1803162 ফটো উপলব্ধ
307 নাম : রতিবালা মাহাত স্বামীর নাম: শরৎ চন্দ্র মাহাত বাড়ির নং : n0025 বয়স : 51 লিঙ্গ : মহিলা	DLP2354405 ফটো উপলব্ধ	308 নাম : ছায়া মাহাত স্বামীর নাম: শরৎ চন্দ্র মাহাত বাড়ির নং : n0016 বয়স : 39 লিঙ্গ : মহিলা	DLP2354454 ফটো উপলব্ধ	309 নাম : রাধিকা মাহাত স্বামীর নাম: লালমোহন মাহাত বাড়ির নং : n0009 বয়স : 63 লিঙ্গ : মহিলা	WB/34/235/333013 ফটো উপলব্ধ
310 নাম : শিবশঙ্কর মাহাত পিতার নাম: সুরেন্দ্র নাথ মাহাত বাড়ির নং : n0003 বয়স : 61 লিঙ্গ : পুরুষ	WB/34/235/333020 ফটো উপলব্ধ	311 নাম : হাড়িরাম মাহাত পিতার নাম: লালমোহন মাহাত বাড়ির নং : n0009 বয়স : 27 লিঙ্গ : পুরুষ	XWK1894039 ফটো উপলব্ধ	312 নাম : কৃষ্ণপদ মাহাত পিতার নাম: বাহাদুর মাহাত বাড়ির নং : n0002 বয়স : 28 লিঙ্গ : পুরুষ	XWK1803238 ফটো উপলব্ধ
313 নাম : দেবেন্দ্র মাহাত পিতার নাম: পদ্মলোচন মাহাত বাড়ির নং : n0022 বয়স : 29 লিঙ্গ : পুরুষ	XWK1803246 ফটো উপলব্ধ	314 নাম : মুনকী মাহাত স্বামীর নাম: সুবোধ মাহাত বাড়ির নং : এন0022 বয়স : 25 লিঙ্গ : মহিলা	XWK2445328 ফটো উপলব্ধ	315 নাম : রেখা মাহাত পিতার নাম: মতিলাল মাহাত বাড়ির নং : এন0013 বয়স : 32 লিঙ্গ : মহিলা	XWK1393404 ফটো উপলব্ধ
316 নাম : কার্তিক মাহাত পিতার নাম: আশুতোষ মাহাত বাড়ির নং : n0011 বয়স : 62 লিঙ্গ : পুরুষ	XWK2421444 ফটো উপলব্ধ	317 নাম : যমুনা মাহাত পিতার নাম: সহদেব মাহাত বাড়ির নং : এন0007 বয়স : 27 লিঙ্গ : মহিলা	IAP1774413 ফটো উপলব্ধ	318 নাম : প্রবীণ কুমার মাহাত পিতার নাম: দুর্গাপদ মাহাত বাড়ির নং : এন0031 বয়স : 21 লিঙ্গ : পুরুষ	XWK2444826 ফটো উপলব্ধ
319 নাম : প্রবোধ কুমার মাহাত পিতার নাম: ত্রিলোচন মাহাত বাড়ির নং : n0022 বয়স : 31 লিঙ্গ : পুরুষ	XWK1498724 ফটো উপলব্ধ	320 নাম : পদ্মলোচন মাহাত পিতার নাম: শশধর মাহাত বাড়ির নং : n0022 বয়স : 59 লিঙ্গ : পুরুষ	WB/34/235/333082 ফটো উপলব্ধ	321 নাম : রেনুকাবালা মাহাত স্বামীর নাম: পদ্মলোচন মাহাত বাড়ির নং : n0022 বয়স : 54 লিঙ্গ : মহিলা	WB/34/235/333205 ফটো উপলব্ধ
322 নাম : কালীপদ মাহাত পিতার নাম: শিবশঙ্কর মাহাত বাড়ির নং : এন0020 বয়স : 22 লিঙ্গ : পুরুষ	XWK2445682 ফটো উপলব্ধ	323 নাম : যমুনা মাহাত পিতার নাম: শিবশঙ্কর মাহাত বাড়ির নং : এন0020 বয়স : 27 লিঙ্গ : মহিলা	XWK2445708 ফটো উপলব্ধ	324 নাম : রাজিব মাহাত পিতার নাম: পরিষ্কার মাহাত বাড়ির নং : এন0017 বয়স : 26 লিঙ্গ : পুরুষ	XWK2486785 ফটো উপলব্ধ
325 নাম : নেপালী হাঁসদা স্বামীর নাম: মহাদেব হাঁসদা বাড়ির নং : এন0116 বয়স : 25 লিঙ্গ : মহিলা	XWK2486645 ফটো উপলব্ধ	326 নাম : তপন কুমার মাহাত পিতার নাম: সিদাম মাহাত বাড়ির নং : n0015 বয়স : 30 লিঙ্গ : পুরুষ	XWK1620962 ফটো উপলব্ধ	327 নাম : শ্রীলোচন মাহাত পিতার নাম: শশধর মাহাত বাড়ির নং : n0022 বয়স : 52 লিঙ্গ : পুরুষ	XWK2137263 ফটো উপলব্ধ
328 নাম : সচিবতী মাহাত স্বামীর নাম: শ্রীলোচন মাহাত বাড়ির নং : n0022 বয়স : 50 লিঙ্গ : মহিলা	XWK2137271 ফটো উপলব্ধ	329 নাম : দানবীর মাহাত পিতার নাম: শশধর মাহাত বাড়ির নং : n0022 বয়স : 51 লিঙ্গ : পুরুষ	DLP2354447 ফটো উপলব্ধ	330 নাম : দামোদর মাহাত পিতার নাম: কিরিতভূষণ মাহাত বাড়ির নং : n0022 বয়স : 45 লিঙ্গ : পুরুষ	DLP1231539 ফটো উপলব্ধ

331 নাম : মন্দিরা মাহাত স্বামীর নাম: দামোদর মাহাত বাড়ির নং : n0022 বয়স : 36 লিঙ্গ : মহিলা	DLP2420370 ফটো উপলব্ধ	332 নাম : সুফল মাহাত পিতার নাম: কিরিটা ভূষণ মাহাত বাড়ির নং : n0022 বয়স : 39 লিঙ্গ : পুরুষ	DLP2079457 ফটো উপলব্ধ	333 নাম : বিফল চন্দ্র মাহাত পিতার নাম: কিরিটা ভূষণ মাহাত বাড়ির নং : n0022 বয়স : 36 লিঙ্গ : পুরুষ	DLP2462315 ফটো উপলব্ধ
334 নাম : সুষমা মাহাত স্বামীর নাম: ধুমকেতু মাহাত বাড়ির নং : n0022 বয়স : 32 লিঙ্গ : মহিলা	XWK1620970 ফটো উপলব্ধ	335 নাম : গোপালচন্দ্র মাহাত পিতার নাম: চক্রধর মাহাত বাড়ির নং : n0023 বয়স : 73 লিঙ্গ : পুরুষ	WB/34/235/333710 ফটো উপলব্ধ	336 নাম : ভেঁদিবালা মাহাত স্বামীর নাম: গোপাল মাহাত বাড়ির নং : n0023 বয়স : 67 লিঙ্গ : মহিলা	WB/34/235/333392 ফটো উপলব্ধ
337 নাম : ধুমকেতু মাহাত পিতার নাম: গোপাল মাহাত বাড়ির নং : n0023 বয়স : 46 লিঙ্গ : পুরুষ	DLP1232222 ফটো উপলব্ধ	338 নাম : বীণাপানী মাহাত স্বামীর নাম: মধুসূদন মাহাত বাড়ির নং : n0024 বয়স : 66 লিঙ্গ : মহিলা	WB/34/235/333600 ফটো উপলব্ধ	339 নাম : নিমাই মাহাত পিতার নাম: মধুসূদন মাহাত বাড়ির নং : n0024 বয়স : 48 লিঙ্গ : পুরুষ	DLP1231851 ফটো উপলব্ধ
340 নাম : কল্যাণী মাহাত স্বামীর নাম: নিমাই মাহাত বাড়ির নং : n0024 বয়স : 42 লিঙ্গ : মহিলা	DLP1719012 ফটো উপলব্ধ	341 নাম : ধর্মেন্দ্র মাহাত পিতার নাম: মধুসূদন মাহাত বাড়ির নং : n0024 বয়স : 39 লিঙ্গ : পুরুষ	XWK1308204 ফটো উপলব্ধ	342 নাম : জগন্নাথ মাহাত পিতার নাম: মধুসূদন মাহাত বাড়ির নং : n0024 বয়স : 38 লিঙ্গ : পুরুষ	DLP2225258 ফটো উপলব্ধ
343 নাম : বিপুলা বালা মাহাত স্বামীর নাম: জগন্নাথ মাহাত বাড়ির নং : n0024 বয়স : 33 লিঙ্গ : মহিলা	XWK1308212 ফটো উপলব্ধ	344 নাম : রাজেন্দ্রনাথ মাহাত পিতার নাম: কমল মাহাত বাড়ির নং : n0025 বয়স : 79 লিঙ্গ : পুরুষ	WB/34/235/333691 ফটো উপলব্ধ	345 নাম : পরিস্কিত মাহাত পিতার নাম: রাজেন্দ্রনাথ মাহাত বাড়ির নং : n0025 বয়স : 55 লিঙ্গ : পুরুষ	WB/34/235/333016 ফটো উপলব্ধ
346 নাম : জীমুতবহন মাহাত পিতার নাম: রাজেন্দ্রনাথ মাহাত বাড়ির নং : n0025 বয়স : 42 লিঙ্গ : পুরুষ	DLP1718972 ফটো উপলব্ধ	347 নাম : চিনিবাস মাহাত পিতার নাম: রাজেন্দ্রনাথ মাহাত বাড়ির নং : n0025 বয়স : 50 লিঙ্গ : পুরুষ	XWK2136760 ফটো উপলব্ধ	348 নাম : নয়নতারা মাহাত স্বামীর নাম: চিনিবাস মাহাত বাড়ির নং : n0025 বয়স : 38 লিঙ্গ : মহিলা	DLP2225316 ফটো উপলব্ধ
349 নাম : সীতারাম মাহাত পিতার নাম: অমল্য মাহাত বাড়ির নং : n0025 বয়স : 39 লিঙ্গ : পুরুষ	DLP2225308 ফটো উপলব্ধ	350 নাম : শঙ্কুপদ মাহাত পিতার নাম: অমল্য মাহাত বাড়ির নং : n0025 বয়স : 32 লিঙ্গ : পুরুষ	XWK1394253 ফটো উপলব্ধ	351 নাম : রঘুনাথ মাহাত পিতার নাম: গোবর্ধন মাহাত বাড়ির নং : n0027 বয়স : 59 লিঙ্গ : পুরুষ	WB/34/235/333009 ফটো উপলব্ধ
352 নাম : গোলাপী মাহাত স্বামীর নাম: রঘুনাথ মাহাত বাড়ির নং : n0027 বয়স : 50 লিঙ্গ : মহিলা	WB/34/235/333250 ফটো উপলব্ধ	353 নাম : ধ্রুবপ্রসাদ মাহাত পিতার নাম: গোবর্ধন মাহাত বাড়ির নং : n0027 বয়স : 53 লিঙ্গ : পুরুষ	WB/34/235/333089 ফটো উপলব্ধ	354 নাম : শকুন্তলা মাহাত স্বামীর নাম: ধ্রুবপ্রসাদ মাহাত বাড়ির নং : n0027 বয়স : 39 লিঙ্গ : মহিলা	DLP2225282 ফটো উপলব্ধ
355 নাম : কালিপদ মাহাত পিতার নাম: গোবর্ধন মাহাত বাড়ির নং : n0027 বয়স : 51 লিঙ্গ : পুরুষ	DLP1266212 ফটো উপলব্ধ	356 নাম : সুচিত্রা মাহাত স্বামীর নাম: কার্তিকচন্দ্র মাহাত বাড়ির নং : n0027 বয়স : 46 লিঙ্গ : মহিলা	DLP1231240 ফটো উপলব্ধ	357 নাম : পশুপতি মাহাত পিতার নাম: গোবর্ধন মাহাত বাড়ির নং : n0027 বয়স : 44 লিঙ্গ : পুরুষ	DLP1232859 ফটো উপলব্ধ
358 নাম : তাপসি মাহাত স্বামীর নাম: পশুপতি মাহাত বাড়ির নং : n0027 বয়স : 34 লিঙ্গ : মহিলা	XWK1308220 ফটো উপলব্ধ	359 নাম : ঝর্ণা মাহাত স্বামীর নাম: কালিপদ মাহাত বাড়ির নং : n0027 বয়স : 31 লিঙ্গ : মহিলা	XWK1498757 ফটো উপলব্ধ	360 নাম : নীলাম্বর মাহাত পিতার নাম: বৃধু মাহাত বাড়ির নং : n0028 বয়স : 60 লিঙ্গ : পুরুষ	DLP1265479 ফটো উপলব্ধ

361 নাম : কনকলতা মাহাত স্বামীর নাম: নীলাধর মাহাত বাড়ির নং : n0028 বয়স : 40 লিঙ্গ : মহিলা	DLP2225290 ফটো উপলব্ধ	362 নাম : যুধিষ্ঠির মাহাত পিতার নাম: বৃধু মাহাত বাড়ির নং : n0028 বয়স : 55 লিঙ্গ : পুরুষ	WB/34/235/333010 ফটো উপলব্ধ	363 নাম : আলোমনি মাহাত স্বামীর নাম: যুধিষ্ঠির মাহাত বাড়ির নং : n0028 বয়স : 36 লিঙ্গ : মহিলা	XWK1730860 ফটো উপলব্ধ
364 নাম : নিতিশ কুমার মাহাত পিতার নাম: নীলাধর মাহাত বাড়ির নং : এন0028 বয়স : 20 লিঙ্গ : পুরুষ	XWK2561140 ফটো উপলব্ধ	365 নাম : বিভূতি মাহাত পিতার নাম: জলাধর মাহাত বাড়ির নং : n0014 বয়স : 54 লিঙ্গ : পুরুষ	XWK2135713 ফটো উপলব্ধ	366 নাম : মমতাবালা মাহাত স্বামীর নাম: বিভূতি মাহাত বাড়ির নং : n0014 বয়স : 50 লিঙ্গ : মহিলা	DLP2354355 ফটো উপলব্ধ
367 নাম : বাসন্তী মাহাত স্বামীর নাম: সিদাম মাহাত বাড়ির নং : n0015 বয়স : 54 লিঙ্গ : মহিলা	XWK2135523 ফটো উপলব্ধ	368 নাম : দুব প্রসাদ মাহাত পিতার নাম: হলধর মাহাত বাড়ির নং : n0015 বয়স : 64 লিঙ্গ : পুরুষ	DLP2354538 ফটো উপলব্ধ	369 নাম : বাসন্তী মাহাত স্বামীর নাম: ধ্রুবপ্রসাদ মাহাত বাড়ির নং : n0015 বয়স : 46 লিঙ্গ : মহিলা	DLP1719152 ফটো উপলব্ধ
370 নাম : রাধানাথ মাহাত পিতার নাম: নন্দ মাহাত বাড়ির নং : n0016 বয়স : 79 লিঙ্গ : পুরুষ	WB/34/235/333128 ফটো উপলব্ধ	371 নাম : কুন্তিবালা মাহাত স্বামীর নাম: রাধানাথ মাহাত বাড়ির নং : n0016 বয়স : 73 লিঙ্গ : মহিলা	WB/34/235/333211 ফটো উপলব্ধ	372 নাম : শরতচন্দ্র মাহাত পিতার নাম: রাধানাথ মাহাত বাড়ির নং : n0016 বয়স : 46 লিঙ্গ : পুরুষ	DLP1231489 ফটো উপলব্ধ
373 নাম : বসন্ত কুমার মাহাত পিতার নাম: রাধানাথ মাহাত বাড়ির নং : n0016 বয়স : 42 লিঙ্গ : পুরুষ	DLP1719038 ফটো উপলব্ধ	374 নাম : ফটিক মাহাত পিতার নাম: গুণধর মাহাত বাড়ির নং : n0016 বয়স : 39 লিঙ্গ : পুরুষ	DLP2225324 ফটো উপলব্ধ	375 নাম : কাজল মাহাত স্বামীর নাম: ফটিক মাহাত বাড়ির নং : n0016 বয়স : 35 লিঙ্গ : মহিলা	XWK1308196 ফটো উপলব্ধ
376 নাম : খগেন্দ্রনাথ মাহাত পিতার নাম: নন্দলাল মাহাত বাড়ির নং : n0017 বয়স : 71 লিঙ্গ : পুরুষ	WB/34/235/333071 ফটো উপলব্ধ	377 নাম : কুনিবালা মাহাত স্বামীর নাম: খগেন্দ্রনাথ মাহাত বাড়ির নং : n0017 বয়স : 65 লিঙ্গ : মহিলা	WB/34/235/333219 ফটো উপলব্ধ	378 নাম : কিতন মাহাত পিতার নাম: খগেন্দ্রনাথ মাহাত বাড়ির নং : n0017 বয়স : 37 লিঙ্গ : পুরুষ	XWK0390187 ফটো উপলব্ধ
379 নাম : অতুল মাহাত পিতার নাম: নন্দ মাহাত বাড়ির নং : n0017 বয়স : 65 লিঙ্গ : পুরুষ	XWK2518546 ফটো উপলব্ধ	380 নাম : অষ্টমী মাহাত স্বামীর নাম: অতুল মাহাত বাড়ির নং : n0017 বয়স : 59 লিঙ্গ : মহিলা	WB/34/235/333215 ফটো উপলব্ধ	381 নাম : হেমন্ত কুমার মাহাত পিতার নাম: খগেন মাহাত বাড়ির নং : n0017 বয়স : 46 লিঙ্গ : পুরুষ	DLP1232255 ফটো উপলব্ধ
382 নাম : সরস্বতী মাহাত স্বামীর নাম: হেমন্ত কুমার মাহাত বাড়ির নং : n0017 বয়স : 31 লিঙ্গ : মহিলা	XWK1499086 ফটো উপলব্ধ	383 নাম : দুর্গাপদ মাহাত পিতার নাম: অতুল মাহাত বাড়ির নং : এন0017 বয়স : 23 লিঙ্গ : পুরুষ	XWK2573962 ফটো উপলব্ধ	384 নাম : পবিতা মাহাত স্বামীর নাম: গৌড়র মাহাত বাড়ির নং : n0018 বয়স : 70 লিঙ্গ : মহিলা	XWK2136539 ফটো উপলব্ধ
385 নাম : মাধব মাহাত পিতার নাম: গৌড়র মাহাত বাড়ির নং : n0018 বয়স : 44 লিঙ্গ : পুরুষ	DLP1719061 ফটো উপলব্ধ	386 নাম : মদন মাহাত পিতার নাম: ধনীরাম মাহাত বাড়ির নং : n0019 বয়স : 73 লিঙ্গ : পুরুষ	WB/34/235/333719 ফটো উপলব্ধ	387 নাম : সাবিত্রী মাহাত স্বামীর নাম: মদন মাহাত বাড়ির নং : n0019 বয়স : 67 লিঙ্গ : মহিলা	WB/34/235/333540 ফটো উপলব্ধ
388 নাম : মালতীবালা মাহাত পিতার নাম: মদন মাহাত বাড়ির নং : n0019 বয়স : 43 লিঙ্গ : মহিলা	DLP2079572 ফটো উপলব্ধ	389 নাম : মালদেব মাহাত পিতার নাম: মদন মাহাত বাড়ির নং : n0019 বয়স : 40 লিঙ্গ : পুরুষ	DLP2079580 ফটো উপলব্ধ	390 নাম : গুনি মাহাত স্বামীর নাম: মালদেব মাহাত বাড়ির নং : n0019 বয়স : 40 লিঙ্গ : মহিলা	XWK0390948 ফটো উপলব্ধ

391	XWK0390955	নাম : বাসুদেব মাহাত পিতার নাম: মদন মাহাত বাড়ির নং : n0019 বয়স : 37 লিঙ্গ : পুরুষ	ফটো উপলব্ধ	392	XWK2136182	নাম : পতুবলা মাহাত স্বামীর নাম: শিবশংকর মাহাত বাড়ির নং : n0020 বয়স : 56 লিঙ্গ : মহিলা	ফটো উপলব্ধ	393	XWK1498740	নাম : বৃহস্পতি মাহাত পিতার নাম: শিবশঙ্কর মাহাত বাড়ির নং : n0020 বয়স : 31 লিঙ্গ : পুরুষ	ফটো উপলব্ধ
394	WB/34/235/333459	নাম : রাজীবলোচন মাহাত পিতার নাম: ধনীরাম মাহাত বাড়ির নং : n0021 বয়স : 54 লিঙ্গ : পুরুষ	ফটো উপলব্ধ	395	WB/34/235/333537	নাম : কুন্তীবালা মাহাত স্বামীর নাম: রাজীব মাহাত বাড়ির নং : n0021 বয়স : 50 লিঙ্গ : মহিলা	ফটো উপলব্ধ	396	WB/34/235/333003	নাম : ঠাকুরদাস মাহাত পিতার নাম: গোবিন্দ মাহাত বাড়ির নং : n0022 বয়স : 76 লিঙ্গ : পুরুষ	ফটো উপলব্ধ
397	DLP1231976	নাম : ভবেশ মাহাত পিতার নাম: ঠাকুরদাস মাহাত বাড়ির নং : n0022 বয়স : 49 লিঙ্গ : পুরুষ	ফটো উপলব্ধ	398	DLP1231703	নাম : দীনেশ মাহাত পিতার নাম: ঠাকুরদাস মাহাত বাড়ির নং : n0022 বয়স : 44 লিঙ্গ : পুরুষ	ফটো উপলব্ধ	399	XWK1620988	নাম : রূপালী মাহাত স্বামীর নাম: দীনেশ মাহাত বাড়ির নং : n0022 বয়স : 30 লিঙ্গ : মহিলা	ফটো উপলব্ধ
400	XWK2135754	নাম : কিরিতভূষণ মাহাত পিতার নাম: গোবিন্দ মাহাত বাড়ির নং : n0022 বয়স : 70 লিঙ্গ : পুরুষ	ফটো উপলব্ধ	401	XWK2135770	নাম : দুর্গারানী মাহাত স্বামীর নাম: কিরিতভূষণ মাহাত বাড়ির নং : n0022 বয়স : 65 লিঙ্গ : মহিলা	ফটো উপলব্ধ	402	XWK2135952	নাম : ত্রিলোচন মাহাত পিতার নাম: শশধর মাহাত বাড়ির নং : n0022 বয়স : 63 লিঙ্গ : পুরুষ	ফটো উপলব্ধ
403	XWK2135937	নাম : নিয়াতিবালা মাহাত স্বামীর নাম: ত্রিলোচন মাহাত বাড়ির নং : n0022 বয়স : 56 লিঙ্গ : মহিলা	ফটো উপলব্ধ	404	XWK2533453	নাম : প্রদীপ মাহাত পিতার নাম: দানবীর মাহাত বাড়ির নং : এন0022 বয়স : 21 লিঙ্গ : পুরুষ	ফটো উপলব্ধ	405	XWK1871037	নাম : উমারানী মাহাত পিতার নাম: মল্লিক মাহাত বাড়ির নং : বেরাদা বয়স : 28 লিঙ্গ : মহিলা	ফটো উপলব্ধ
406	FTZ2625515	নাম : লক্ষী মাহাত স্বামীর নাম: ভবেশ মাহাত বাড়ির নং : n0140 বয়স : 42 লিঙ্গ : মহিলা	ফটো উপলব্ধ	407	WB/34/235/333352	নাম : কার্তিক চন্দ্র মাহাত পিতার নাম: গোবর্ধন মাহাত বাড়ির নং : n0146 বয়স : 55 লিঙ্গ : পুরুষ	ফটো উপলব্ধ	408	DLP2079903	নাম : কমলা সিংসর্দার স্বামীর নাম: কমল সিংসর্দার বাড়ির নং : n0146 বয়স : 41 লিঙ্গ : মহিলা	ফটো উপলব্ধ
409	XWK1308139	নাম : মহাদেব হাঁসাদা পিতার নাম: গোলাপ হাঁসাদা বাড়ির নং : n0146 বয়স : 34 লিঙ্গ : পুরুষ	ফটো উপলব্ধ	410	XWK1308238	নাম : অনুবতি মাহাত স্বামীর নাম: গুরুপদ মাহাত বাড়ির নং : n0031 বয়স : 35 লিঙ্গ : মহিলা	ফটো উপলব্ধ	411	XWK1498997	নাম : সরলা মাহাত স্বামীর নাম: শঙ্কর মাহাত বাড়ির নং : n0031 বয়স : 45 লিঙ্গ : মহিলা	ফটো উপলব্ধ
412	WB/34/235/333367	নাম : পানবালা মাহাত পিতার নাম: ভক্ত মাহাত বাড়ির নং : n0032 বয়স : 61 লিঙ্গ : মহিলা	ফটো উপলব্ধ	413	WB/34/235/333234	নাম : পরিক্ষিত মাহাত পিতার নাম: ভক্ত মাহাত বাড়ির নং : n0032 বয়স : 57 লিঙ্গ : পুরুষ	ফটো উপলব্ধ	414	XWK1730829	নাম : মনু মাহাত পিতার নাম: পরিক্ষিত মাহাত বাড়ির নং : n0032 বয়স : 29 লিঙ্গ : পুরুষ	ফটো উপলব্ধ
415	WB/34/235/330168	নাম : ধনঞ্জয় মাহাত পিতার নাম: মোহন মাহাত বাড়ির নং : n0089 বয়স : 65 লিঙ্গ : পুরুষ	ফটো উপলব্ধ	416	DLP2079531	নাম : নকুল চন্দ্র মাহাত পিতার নাম: জটল মাহাত বাড়ির নং : n0134 বয়স : 56 লিঙ্গ : পুরুষ	ফটো উপলব্ধ	417	DLP2420388	নাম : রত্নীবালা মাহাত স্বামীর নাম: নকুল মাহাত বাড়ির নং : n0134 বয়স : 49 লিঙ্গ : মহিলা	ফটো উপলব্ধ
418	XWK1498906	নাম : দুবরাজ পরামানিক পিতার নাম: মদন পরামানিক বাড়ির নং : n0134 বয়স : 31 লিঙ্গ : পুরুষ	ফটো উপলব্ধ	419	XWK2596013	নাম : সিমতী মাহাত পিতার নাম: নকুল মাহাত বাড়ির নং : ভীকারী চেলিয়ামা বয়স : 23 লিঙ্গ : মহিলা	ফটো উপলব্ধ	420	WB/34/235/330189	নাম : সন্তোষ কুমার মাহাত পিতার নাম: মোহন মাহাত বাড়ির নং : n0136 বয়স : 60 লিঙ্গ : পুরুষ	ফটো উপলব্ধ

421	WB/34/235/330230	নাম : আরতিবালা মাহাত স্বামীর নাম: সন্তোষকুমার মাহাত বাড়ির নং : n0138 বয়স : 55 লিঙ্গ : মহিলা	ফটো উপলব্ধ	422	XWK1620947	নাম : ফুলমনি মাহাত পিতার নাম: পূর্ণচন্দ্র মাহাত বাড়ির নং : n0003 বয়স : 30 লিঙ্গ : মহিলা	ফটো উপলব্ধ	423	WB/34/235/333267	নাম : পূর্ণচন্দ্র মাহাত পিতার নাম: সুরেন্দ্র মাহাত বাড়ির নং : n0003 বয়স : 73 লিঙ্গ : পুরুষ	ফটো উপলব্ধ
424	XWK1394196	নাম : শেফালি মাহাত স্বামীর নাম: নরেন মাহাত বাড়ির নং : n0003 বয়স : 34 লিঙ্গ : মহিলা	ফটো উপলব্ধ	425	DLP2079465	নাম : নরেন মাহাত পিতার নাম: খগেন মাহাত বাড়ির নং : n0003 বয়স : 40 লিঙ্গ : পুরুষ	ফটো উপলব্ধ	426	WB/34/235/333269	নাম : খগেন মাহাত পিতার নাম: সুরেন্দ্র মাহাত বাড়ির নং : n0003 বয়স : 76 লিঙ্গ : পুরুষ	ফটো উপলব্ধ
427	XWK2135002	নাম : গুরুচরন মাহাত পিতার নাম: নদু মাহাত বাড়ির নং : n0002 বয়স : 57 লিঙ্গ : পুরুষ	ফটো উপলব্ধ	428	WB/34/235/333521	নাম : করুনা মাহাত স্বামীর নাম: বাহাদুর মাহাত বাড়ির নং : n0002 বয়স : 55 লিঙ্গ : মহিলা	ফটো উপলব্ধ	429	WB/34/235/333185	নাম : বাহাদুর মাহাত পিতার নাম: নদু মাহাত বাড়ির নং : n0002 বয়স : 60 লিঙ্গ : পুরুষ	ফটো উপলব্ধ
430	DLP2078871	নাম : মুগলী মাঝি স্বামীর নাম: মনিন্দ্র মাঝি বাড়ির নং : n0082 বয়স : 42 লিঙ্গ : মহিলা	ফটো উপলব্ধ	431	WB/34/235/333247	নাম : অষ্টমী মাহাত স্বামীর নাম: কার্তিক মাহাত বাড়ির নং : n0082 বয়স : 56 লিঙ্গ : মহিলা	ফটো উপলব্ধ	432	DLP2078863	নাম : রুটু মাঝি পিতার নাম: পদক মাঝি বাড়ির নং : n0082 বয়স : 49 লিঙ্গ : পুরুষ	ফটো উপলব্ধ
433	DLP2354074	নাম : মনীন্দ্র মাঝি পিতার নাম: পদক মাঝি বাড়ির নং : n0082 বয়স : 56 লিঙ্গ : পুরুষ	ফটো উপলব্ধ	434	XWK1620954	নাম : কৌশল্যা মাহাত স্বামীর নাম: বাসুদেব মাহাত বাড়ির নং : n0019 বয়স : 30 লিঙ্গ : মহিলা	ফটো উপলব্ধ	435	XWK2136174	নাম : শিবশংকর মাহাত পিতার নাম: ধনীরাম মাহাত বাড়ির নং : n0020 বয়স : 63 লিঙ্গ : পুরুষ	ফটো উপলব্ধ
436	DLP2080158	নাম : গুরুপদ মাহাত পিতার নাম: কাঁদরু মাহাত বাড়ির নং : n0031 বয়স : 40 লিঙ্গ : পুরুষ	ফটো উপলব্ধ	437	DLP2079432	নাম : জবা মাহাত স্বামীর নাম: দুর্গাপদ মাহাত বাড়ির নং : n0031 বয়স : 40 লিঙ্গ : মহিলা	ফটো উপলব্ধ	438	DLP1231323	নাম : দুর্গাপদ মাহাত পিতার নাম: কাঁদরু মাহাত বাড়ির নং : n0031 বয়স : 49 লিঙ্গ : পুরুষ	ফটো উপলব্ধ
439	WB/34/235/333053	নাম : শঙ্কর মাহাত পিতার নাম: কাঁদরু মাহাত বাড়ির নং : n0031 বয়স : 51 লিঙ্গ : পুরুষ	ফটো উপলব্ধ	440	DLP1266485	নাম : বনলতা মাহাত স্বামীর নাম: মনোহর মাহাত বাড়ির নং : n0031 বয়স : 48 লিঙ্গ : মহিলা	ফটো উপলব্ধ	441	WB/34/235/333007	নাম : মনোহর মাহাত পিতার নাম: কাঁদরু মাহাত বাড়ির নং : n0031 বয়স : 54 লিঙ্গ : পুরুষ	ফটো উপলব্ধ
442	WB/34/235/333366	নাম : সন্তালা মাহাত স্বামীর নাম: কাঁদরু মাহাত বাড়ির নং : n0031 বয়স : 73 লিঙ্গ : মহিলা	ফটো উপলব্ধ	443	WB/34/235/333039	নাম : কাঁদরু মাহাত পিতার নাম: দাঁদু মাহাত বাড়ির নং : n0031 বয়স : 78 লিঙ্গ : পুরুষ	ফটো উপলব্ধ	444	DLP1231455	নাম : সুরখমনি মাহাত স্বামীর নাম: সুচাঁদ মাহাত বাড়ির নং : n0030 বয়স : 51 লিঙ্গ : মহিলা	ফটো উপলব্ধ
445	DLP2225266	নাম : সুচাঁদ মাহাত পিতার নাম: রুটু মাহাত বাড়ির নং : n0030 বয়স : 55 লিঙ্গ : পুরুষ	ফটো উপলব্ধ	446	WB/34/235/333461	নাম : অলকা মাহাত স্বামীর নাম: ফুলচাঁদ মাহাত বাড়ির নং : n0030 বয়স : 53 লিঙ্গ : মহিলা	ফটো উপলব্ধ	447	WB/34/235/333368	নাম : সরোজিনী মাহাত স্বামীর নাম: ফুলচাঁদ মাহাত বাড়ির নং : n0030 বয়স : 56 লিঙ্গ : মহিলা	ফটো উপলব্ধ
448	XWK2135721	নাম : বিমলা মাহাত স্বামীর নাম: জলাধর মাহাত বাড়ির নং : n0014 বয়স : 81 লিঙ্গ : মহিলা	ফটো উপলব্ধ	449	XWK2533420	নাম : নবকিশোর মাহাত পিতার নাম: বিভূতি মাহাত বাড়ির নং : এন0014 বয়স : 20 লিঙ্গ : পুরুষ	ফটো উপলব্ধ	450	XWK1394246	নাম : পূর্ণিমা মাহাত স্বামীর নাম: দুঃখু মাহাত বাড়ির নং : n0013 বয়স : 34 লিঙ্গ : মহিলা	ফটো উপলব্ধ

451 নাম : রাতুলি মাহাত স্বামীর নাম: সুভাষ মাহাত বাড়ির নং : n0013 বয়স : 46 লিঙ্গ : মহিলা	DLP1719756 ফটো উপলব্ধ	452 নাম : দুঃখ মাহাত পিতার নাম: হারাধন মাহাত বাড়ির নং : n0013 বয়স : 34 লিঙ্গ : পুরুষ	XWK1308188 ফটো উপলব্ধ	453 নাম : রমেশ মাহাত পিতার নাম: হারাধন মাহাত বাড়ির নং : n0013 বয়স : 51 লিঙ্গ : পুরুষ	WB/34/235/333457 ফটো উপলব্ধ
454 নাম : সুভাষ মাহাত পিতার নাম: হারাধন মাহাত বাড়ির নং : n0013 বয়স : 54 লিঙ্গ : পুরুষ	WB/34/235/333689 ফটো উপলব্ধ	455 নাম : খাঁদুবালা মাহাত স্বামীর নাম: হারাধন মাহাত বাড়ির নং : n0013 বয়স : 73 লিঙ্গ : মহিলা	WB/34/235/333539 ফটো উপলব্ধ	456 নাম : বৈশাখী মাহাত স্বামীর নাম: দশরথ মাহাত বাড়ির নং : n0012 বয়স : 31 লিঙ্গ : মহিলা	XWK1498989 ফটো উপলব্ধ
457 নাম : পশুপতি মাহাত পিতার নাম: মন্তু মাহাত বাড়ির নং : n0012 বয়স : 40 লিঙ্গ : পুরুষ	DLP2079390 ফটো উপলব্ধ	458 নাম : তিলারানী মাহাত স্বামীর নাম: মলিন্দ্র মাহাত বাড়ির নং : n0005 বয়স : 33 লিঙ্গ : মহিলা	XWK1308170 ফটো উপলব্ধ	459 নাম : মলীন্দ্রনাথ মাহাত পিতার নাম: হীরালাল মাহাত বাড়ির নং : n0005 বয়স : 39 লিঙ্গ : পুরুষ	DLP2225332 ফটো উপলব্ধ
460 নাম : কুন্তিবালা মাহাত স্বামীর নাম: হীরালাল মাহাত বাড়ির নং : n0005 বয়স : 71 লিঙ্গ : মহিলা	WB/34/235/333591 ফটো উপলব্ধ	461 নাম : করুণা মাহাত স্বামীর নাম: মঙ্গল মাহাত বাড়ির নং : n0004 বয়স : 30 লিঙ্গ : মহিলা	XWK1730761 ফটো উপলব্ধ	462 নাম : হলধর মাহাত পিতার নাম: অমল্য মাহাত বাড়ির নং : n0004 বয়স : 56 লিঙ্গ : পুরুষ	DLP1266865 ফটো উপলব্ধ
463 নাম : মঙ্গল মাহাত পিতার নাম: অনাথ মাহাত বাড়ির নং : n0004 বয়স : 34 লিঙ্গ : পুরুষ	XWK1394212 ফটো উপলব্ধ	464 নাম : কল্যানী মাহাত স্বামীর নাম: অনাথ মাহাত বাড়ির নং : n0004 বয়স : 55 লিঙ্গ : মহিলা	WB/34/235/333522 ফটো উপলব্ধ	465 নাম : অনাথ মাহাত পিতার নাম: অমল্য মাহাত বাড়ির নং : n0004 বয়স : 59 লিঙ্গ : পুরুষ	WB/34/235/333434 ফটো উপলব্ধ
466 নাম : শ্রীমতি মাহাত স্বামীর নাম: অমল্য মাহাত বাড়ির নং : n0004 বয়স : 80 লিঙ্গ : মহিলা	DLP2354371 ফটো উপলব্ধ	467 নাম : অমল্য মাহাত পিতার নাম: সহদেব মাহাত বাড়ির নং : n0004 বয়স : 83 লিঙ্গ : পুরুষ	DLP2354363 ফটো উপলব্ধ	468 নাম : সুনীল মাহাত পিতার নাম: পুনচন্দ্র মাহাত বাড়ির নং : n0003 বয়স : 36 লিঙ্গ : পুরুষ	XWK1394204 ফটো উপলব্ধ
469 নাম : রুহিতা মাহাত স্বামীর নাম: পূর্ণ মাহাত বাড়ির নং : n0003 বয়স : 66 লিঙ্গ : মহিলা	DLP1230721 ফটো উপলব্ধ	470 নাম : কুলদা মাহাত স্বামীর নাম: শিবশঙ্কর মাহাত বাড়ির নং : n0003 বয়স : 49 লিঙ্গ : মহিলা	XWK1308162 ফটো উপলব্ধ	471 নাম : সঞ্জয় মাহাত পিতার নাম: শিবশঙ্কর মাহাত বাড়ির নং : এন0003 বয়স : 20 লিঙ্গ : পুরুষ	XWK2533479 ফটো উপলব্ধ
472 নাম : দশরথ মাহাত পিতার নাম: মন্তু মাহাত বাড়ির নং : n0012 বয়স : 45 লিঙ্গ : পুরুষ	DLP1231943 ফটো উপলব্ধ	473 নাম : জনতা মাহাত স্বামীর নাম: গুরুপদ মাহাত বাড়ির নং : n0012 বয়স : 46 লিঙ্গ : মহিলা	DLP1231760 ফটো উপলব্ধ	474 নাম : গুরুপদ মাহাত পিতার নাম: মন্তু মাহাত বাড়ির নং : n0012 বয়স : 50 লিঙ্গ : পুরুষ	WB/34/235/333120 ফটো উপলব্ধ
475 নাম : ভারতীবালা মাহাত পিতার নাম: মন্তু মাহাত বাড়ির নং : n0012 বয়স : 52 লিঙ্গ : মহিলা	XWK2682052 ফটো উপলব্ধ	476 নাম : ধুপিবালা মাহাত স্বামীর নাম: মন্তু মাহাত বাড়ির নং : n0012 বয়স : 73 লিঙ্গ : মহিলা	WB/34/235/333315 ফটো উপলব্ধ	477 নাম : মন্তু মাহাত পিতার নাম: উমেশ মাহাত বাড়ির নং : n0012 বয়স : 78 লিঙ্গ : পুরুষ	XWK0390344 ফটো উপলব্ধ
478 নাম : পার্বতী মাহাত স্বামীর নাম: সতীশ মাহাত বাড়ির নং : n0011 বয়স : 38 লিঙ্গ : মহিলা	XWK0390328 ফটো উপলব্ধ	479 নাম : সতীশ মাহাত পিতার নাম: আশুতোষ মাহাত বাড়ির নং : n0011 বয়স : 49 লিঙ্গ : পুরুষ	WB/34/235/333050 ফটো উপলব্ধ	480 নাম : অঞ্জনা মাহাত স্বামীর নাম: ভবতারন মাহাত বাড়ির নং : n0011 বয়স : 43 লিঙ্গ : মহিলা	DLP1264886 ফটো উপলব্ধ

481 নাম : ভবতারন মাহাত পিতার নাম: আশুতোষ মাহাত বাড়ির নং : n0011 বয়স : 51 লিঙ্গ : পুরুষ	DLP2079341 ফটো উপলব্ধ	482 নাম : পৌতম মাহাত পিতার নাম: কার্তিক মাহাত বাড়ির নং : n0011 বয়স : 34 লিঙ্গ : পুরুষ	XWK1394238 ফটো উপলব্ধ	483 নাম : জানকী মাহাত স্বামীর নাম: আশুতোষ মাহাত বাড়ির নং : n0011 বয়স : 87 লিঙ্গ : মহিলা	WB/34/235/333243 ফটো উপলব্ধ
484 নাম : সুদেশ কুমার মাহাত পিতার নাম: শশাঙ্ক মাহাত বাড়ির নং : n0010 বয়স : 41 লিঙ্গ : পুরুষ	DLP1837939 ফটো উপলব্ধ	485 নাম : মানবালা মাহাত স্বামীর নাম: শশাঙ্ক মাহাত বাড়ির নং : n0010 বয়স : 76 লিঙ্গ : মহিলা	DLP1718923 ফটো উপলব্ধ	486 নাম : নিয়তি মাহাত স্বামীর নাম: বুদ্ধেশ্বর মাহাত বাড়ির নং : n0008 বয়স : 55 লিঙ্গ : মহিলা	WB/34/235/333014 ফটো উপলব্ধ
487 নাম : বুদ্ধেশ্বর মাহাত পিতার নাম: গয়ারাম মাহাত বাড়ির নং : n0008 বয়স : 59 লিঙ্গ : পুরুষ	WB/34/235/333167 ফটো উপলব্ধ	488 নাম : কুন্তিবালা মাহাত স্বামীর নাম: গয়ারাম মাহাত বাড়ির নং : n0008 বয়স : 81 লিঙ্গ : মহিলা	WB/34/235/333080 ফটো উপলব্ধ	489 নাম : সঙ্গীতা মাহাত পিতার নাম: বুদ্ধেশ্বর মাহাত বাড়ির নং : এন0008 বয়স : 20 লিঙ্গ : মহিলা	XWK2574028 ফটো উপলব্ধ
490 নাম : শেফালী মাঝি স্বামীর নাম: শ্যামসুন্দর মাঝি বাড়ির নং : n0007 বয়স : 32 লিঙ্গ : মহিলা	XWK1498922 ফটো উপলব্ধ	491 নাম : জগদীশচন্দ্র মাহাত পিতার নাম: পূর্ণচন্দ্র মাহাত বাড়ির নং : n0007 বয়স : 43 লিঙ্গ : পুরুষ	DLP1718857 ফটো উপলব্ধ	492 নাম : জ্যোত্স্না মাহাত স্বামীর নাম: নকুল চন্দ্র মাহাত বাড়ির নং : n0007 বয়স : 43 লিঙ্গ : মহিলা	DLP2080174 ফটো উপলব্ধ
493 নাম : আকুল চন্দ্র মাহাত পিতার নাম: পূর্ণচন্দ্র মাহাত বাড়ির নং : n0007 বয়স : 40 লিঙ্গ : পুরুষ	DLP2080166 ফটো উপলব্ধ	494 নাম : নকুলচন্দ্র মাহাত পিতার নাম: পূর্ণচন্দ্র মাহাত বাড়ির নং : n0007 বয়স : 49 লিঙ্গ : পুরুষ	WB/34/235/333190 ফটো উপলব্ধ	495 নাম : উত্তম কুমার মাহাত পিতার নাম: যুধিষ্ঠির মাহাত বাড়ির নং : n0007 বয়স : 31 লিঙ্গ : পুরুষ	XWK1498716 ফটো উপলব্ধ
496 নাম : নেবুবালা মাহাত স্বামীর নাম: যুধিষ্ঠির মাহাত বাড়ির নং : n0007 বয়স : 51 লিঙ্গ : মহিলা	WB/34/235/333246 ফটো উপলব্ধ	497 নাম : যুধিষ্ঠির মাহাত পিতার নাম: পূর্ণচন্দ্র মাহাত বাড়ির নং : n0007 বয়স : 54 লিঙ্গ : পুরুষ	WB/34/235/333187 ফটো উপলব্ধ	498 নাম : রেণুকা মাহাত স্বামীর নাম: পূর্ণচন্দ্র মাহাত বাড়ির নং : n0007 বয়স : 71 লিঙ্গ : মহিলা	WB/34/235/333245 ফটো উপলব্ধ
499 নাম : পূর্ণচন্দ্র মাহাত পিতার নাম: বিহারী মাহাত বাড়ির নং : n0007 বয়স : 75 লিঙ্গ : পুরুষ	WB/34/235/333431 ফটো উপলব্ধ	500 নাম : বেলারানী মাহাত স্বামীর নাম: নিখিল চন্দ্র মাহাত বাড়ির নং : n0006 বয়স : 35 লিঙ্গ : মহিলা	XWK1394220 ফটো উপলব্ধ	501 নাম : শক্তিপদ মাহাত পিতার নাম: রবীন্দ্রনাথ মাহাত বাড়ির নং : n0006 বয়স : 44 লিঙ্গ : পুরুষ	DLP1232883 ফটো উপলব্ধ
502 নাম : নিখিল চন্দ্র মাহাত পিতার নাম: রবীন্দ্রনাথ মাহাত বাড়ির নং : n0006 বয়স : 47 লিঙ্গ : পুরুষ	DLP1232875 ফটো উপলব্ধ	503 নাম : রবীন্দ্রনাথ মাহাত পিতার নাম: গিরিধর মাহাত বাড়ির নং : n0006 বয়স : 72 লিঙ্গ : পুরুষ	DLP0522144 ফটো উপলব্ধ	504 নাম : বেহুলাবালা মাহাত স্বামীর নাম: সহদেব মাহাত বাড়ির নং : n0006 বয়স : 39 লিঙ্গ : মহিলা	DLP2225274 ফটো উপলব্ধ
505 নাম : সহদেব মাহাত পিতার নাম: রামপদ মাহাত বাড়ির নং : n0006 বয়স : 48 লিঙ্গ : পুরুষ	XWK2516540 ফটো উপলব্ধ	506 নাম : কালরানী মাহাত স্বামীর নাম: নরেন মাহাত বাড়ির নং : n0006 বয়স : 45 লিঙ্গ : মহিলা	DLP1266436 ফটো উপলব্ধ	507 নাম : নরেন মাহাত পিতার নাম: রামপদ মাহাত বাড়ির নং : n0006 বয়স : 53 লিঙ্গ : পুরুষ	WB/34/235/333051 ফটো উপলব্ধ
508 নাম : অমলাবালা মাহাত স্বামীর নাম: রামপদ মাহাত বাড়ির নং : n0006 বয়স : 71 লিঙ্গ : মহিলা	WB/34/235/333078 ফটো উপলব্ধ	509 নাম : রামপদ মাহাত পিতার নাম: গিরিধর মাহাত বাড়ির নং : n0006 বয়স : 79 লিঙ্গ : পুরুষ	WB/34/235/333166 ফটো উপলব্ধ	510 নাম : অজয় মাহাত পিতার নাম: সহদেব মাহাত বাড়ির নং : এন0006 বয়স : 20 লিঙ্গ : পুরুষ	XWK2533347 ফটো উপলব্ধ

511	DLP2225365	নাম : রীনা মোদক স্বামীর নাম: দেবদাস মোদক বাড়ির নং : n0129 বয়স : 38 লিঙ্গ : মহিলা	ফটো উপলব্ধ	512	WB/34/235/333755	নাম : দেবদাস মোদক পিতার নাম: সতীশ মোদক বাড়ির নং : n0129 বয়স : 49 লিঙ্গ : পুরুষ	ফটো উপলব্ধ	513	XWK1184340	নাম : বিষ্ণুপদ রুহিদাস পিতার নাম: রবি রুহিদাস বাড়ির নং : এন0052 বয়স : 35 লিঙ্গ : পুরুষ	ফটো উপলব্ধ
514	XWK1308246	নাম : হেমাপদ রুহিদাস পিতার নাম: রবি রুহিদাস বাড়ির নং : এন0052 বয়স : 34 লিঙ্গ : পুরুষ	ফটো উপলব্ধ	515	DLP2354595	নাম : রবি রুহিদাস পিতার নাম: রাধ রুহিদাস বাড়ির নং : n0052 বয়স : 65 লিঙ্গ : পুরুষ	ফটো উপলব্ধ	516	DLP2354603	নাম : পার্বতী রুহিদাস স্বামীর নাম: রবি দাস বাড়ির নং : n0052 বয়স : 57 লিঙ্গ : মহিলা	ফটো উপলব্ধ
517	XWK2105609	নাম : সরিতা রুহিদাস স্বামীর নাম: বিষ্ণুপদ রুহিদাস বাড়ির নং : এন0052 বয়স : 25 লিঙ্গ : মহিলা	ফটো উপলব্ধ	518	XWK2573772	নাম : শিলা রুহিদাস স্বামীর নাম: হেমাপদ রুহিদাস বাড়ির নং : এন0052 বয়স : 21 লিঙ্গ : মহিলা	ফটো উপলব্ধ	519	XWK2409886	নাম : সিতা সিং সর্দার মায়ের নাম: অশোক সিং সর্দার বাড়ির নং : এন0055 বয়স : 23 লিঙ্গ : মহিলা	ফটো উপলব্ধ
520	XWI1408491	নাম : শেফালী সিংসর্দার স্বামীর নাম: জগবন্ধু সিংসর্দার বাড়ির নং : এন0034 বয়স : 37 লিঙ্গ : মহিলা	ফটো উপলব্ধ	521	XWK2304970	নাম : সারথী মাহাত পিতার নাম: ফুলচাঁদ মাহাত বাড়ির নং : এন0055 বয়স : 27 লিঙ্গ : মহিলা	ফটো উপলব্ধ	522	XWK2001105	নাম : পশুপতি সিং সর্দার পিতার নাম: অরুণ সিং সর্দার বাড়ির নং : n0040 বয়স : 27 লিঙ্গ : পুরুষ	ফটো উপলব্ধ
523	XWK2136208	নাম : অমলা সিং সর্দার স্বামীর নাম: সুখদেব সিং সর্দার বাড়ির নং : n0034 বয়স : 73 লিঙ্গ : মহিলা	ফটো উপলব্ধ	524	XWK2445054	নাম : রমনী সিং সর্দার পিতার নাম: পশুপতি সিং সর্দার বাড়ির নং : এন0040 বয়স : 21 লিঙ্গ : মহিলা	ফটো উপলব্ধ	525	XWK1308279	নাম : লক্ষ্মী সিং সর্দার স্বামীর নাম: প্রিয়ারনজান সিং সর্দার বাড়ির নং : n0040 বয়স : 35 লিঙ্গ : মহিলা	ফটো উপলব্ধ
526	XWK1803105	নাম : কৃষ্ণপদ সিং সর্দার পিতার নাম: মহেশ সিং সর্দার বাড়ির নং : n0056 বয়স : 30 লিঙ্গ : পুরুষ	ফটো উপলব্ধ	527	XWK2140317	নাম : প্রাণ মোনি সিং সর্দার অন্যান্য: ধরমু সিং সর্দার বাড়ির নং : n0055 বয়স : 65 লিঙ্গ : মহিলা	ফটো উপলব্ধ	528	XWK1498781	নাম : অশোক সিং সর্দার পিতার নাম: ধর্মু সিং সর্দার বাড়ির নং : n0055 বয়স : 31 লিঙ্গ : পুরুষ	ফটো উপলব্ধ
529	XWK2136711	নাম : নগেন সিং সর্দার পিতার নাম: বেজ সিং সর্দার বাড়ির নং : n0056 বয়স : 66 লিঙ্গ : পুরুষ	ফটো উপলব্ধ	530	DLP0523431	নাম : খোকারাম সিং সরদার পিতার নাম: বেজ সিং সর্দার বাড়ির নং : n0056 বয়স : 62 লিঙ্গ : পুরুষ	ফটো উপলব্ধ	531	XWK2136729	নাম : প্রমীলাবালা সিং সর্দার স্বামীর নাম: মহেশ সিং সর্দার বাড়ির নং : n0056 বয়স : 63 লিঙ্গ : মহিলা	ফটো উপলব্ধ
532	DLP1719624	নাম : পুষ্পবালা সিং সরদার স্বামীর নাম: খোকরাম সিং সরদার বাড়ির নং : n0056 বয়স : 49 লিঙ্গ : মহিলা	ফটো উপলব্ধ	533	XWK1803212	নাম : ভারতী সরেন স্বামীর নাম: বিশ্বনাথ সরেন বাড়ির নং : n0147 বয়স : 29 লিঙ্গ : মহিলা	ফটো উপলব্ধ	534	XWK1803220	নাম : দেবনাথ সরেন পিতার নাম: মারিলা সরেন বাড়ির নং : n0148 বয়স : 29 লিঙ্গ : পুরুষ	ফটো উপলব্ধ
535	DLP1719319	নাম : কৌশল্যা সিংসর্দার স্বামীর নাম: অজিতপ্রসাদ সিংসর্দার বাড়ির নং : n0043 বয়স : 43 লিঙ্গ : মহিলা	ফটো উপলব্ধ	536	DLP1837947	নাম : বিমল সিংহ সরদার পিতার নাম: শিব নন্দনসিংহ সরদার বাড়ির নং : n0043 বয়স : 41 লিঙ্গ : পুরুষ	ফটো উপলব্ধ	537	XWK0391342	নাম : সুনিতা সিংসর্দার স্বামীর নাম: বিমল সিংসর্দার বাড়ির নং : n0043 বয়স : 43 লিঙ্গ : মহিলা	ফটো উপলব্ধ
538	WB/34/235/333087	নাম : কমলাবালা সিং স্বামীর নাম: শিবনন্দন সিং বাড়ির নং : n0043 বয়স : 75 লিঙ্গ : মহিলা	ফটো উপলব্ধ	539	XWK2233229	নাম : অজিত প্রসাদ সিং সর্দার পিতার নাম: শিবনন্দন সিং বাড়ির নং : n0043 বয়স : 55 লিঙ্গ : পুরুষ	ফটো উপলব্ধ	540	IAP1811520	নাম : সমস্তী টুডু পিতার নাম: আঘনু টুডু বাড়ির নং : এন0091 বয়স : 28 লিঙ্গ : মহিলা	ফটো উপলব্ধ



541 নাম : হলধর সিং পাতর মায়ের নাম: আদুবালা সিং পাতর বাড়ির নং : n0042 বয়স : 26 লিঙ্গ : পুরুষ	XWK1991827 ফটো উপলব্ধ	542 নাম : পার্বতী সিং সর্দার মায়ের নাম: মালতী সিং সর্দার বাড়ির নং : n0153 বয়স : 26 লিঙ্গ : মহিলা	XWK2001139 ফটো উপলব্ধ	543 নাম : শশাঙ্ক সিং সর্দার পিতার নাম: মহেশ সিং সর্দার বাড়ির নং : n0056 বয়স : 27 লিঙ্গ : পুরুষ	XWK1991876 ফটো উপলব্ধ
544 নাম : সনকা সিং সর্দার স্বামীর নাম: বুদ্ধেশ্বর সিং সর্দার বাড়ির নং : n0038 বয়স : 38 লিঙ্গ : মহিলা	XWK1308261 ফটো উপলব্ধ	545 নাম : বিশুজিৎ সিং সর্দার পিতার নাম: শঙ্করী প্রসাদ সিং সর্দার বাড়ির নং : n0036 বয়স : 33 লিঙ্গ : পুরুষ	XWK1394261 ফটো উপলব্ধ	546 নাম : অপর্ণা সিং সর্দার স্বামীর নাম: বিশুজিৎ সিং সর্দার বাড়ির নং : n0036 বয়স : 27 লিঙ্গ : মহিলা	XWK2205698 ফটো উপলব্ধ
547 নাম : মালতী সিং সর্দার স্বামীর নাম: পদ্মলোচন সিং সর্দার বাড়ির নং : n0037 বয়স : 57 লিঙ্গ : মহিলা	XWK2421451 ফটো উপলব্ধ	548 নাম : সণিষা সিং সর্দার পিতার নাম: কল্যাণী প্রসাদ সিং সর্দার বাড়ির নং : এন0036 বয়স : 21 লিঙ্গ : মহিলা	XWK2446052 ফটো উপলব্ধ	549 নাম : অনিষা সিং সর্দার পিতার নাম: কল্যাণী সিং সর্দার বাড়ির নং : এন0036 বয়স : 23 লিঙ্গ : মহিলা	XWK2445914 ফটো উপলব্ধ
550 নাম : শকুন্তলা সিংসর্দার স্বামীর নাম: কল্যাণীপ্রসাদ সিংসর্দার বাড়ির নং : n0036 বয়স : 49 লিঙ্গ : মহিলা	DLP1719293 ফটো উপলব্ধ	551 নাম : দেবীপ্রসাদ সিং পিতার নাম: চন্দন সিং বাড়ির নং : n0036 বয়স : 56 লিঙ্গ : পুরুষ	DLP2079747 ফটো উপলব্ধ	552 নাম : কল্যাণী প্রসাদ সিং পিতার নাম: চন্দন সিং বাড়ির নং : n0036 বয়স : 59 লিঙ্গ : পুরুষ	DLP1230846 ফটো উপলব্ধ
553 নাম : নারান সিং সর্দার পিতার নাম: উদ্ধব সিং সর্দার বাড়ির নং : n0042 বয়স : 57 লিঙ্গ : পুরুষ	WB/34/235/333756 ফটো উপলব্ধ	554 নাম : গুরুবারী সিং সর্দার স্বামীর নাম: ভোলানাথ সিং সর্দার বাড়ির নং : n0058 বয়স : 63 লিঙ্গ : মহিলা	WB/34/235/333116 ফটো উপলব্ধ	555 নাম : আকালী সিং সর্দার স্বামীর নাম: মুচিরাম সিং সর্দার বাড়ির নং : n0061 বয়স : 61 লিঙ্গ : মহিলা	WB/34/235/333511 ফটো উপলব্ধ
556 নাম : নিতাই সিং সর্দার পিতার নাম: মুচিরাম সিং সর্দার বাড়ির নং : n0061 বয়স : 34 লিঙ্গ : পুরুষ	XWK1307933 ফটো উপলব্ধ	557 নাম : অমর সিং সর্দার পিতার নাম: বলভদ্র সিং সর্দার বাড়ির নং : n0062 বয়স : 76 লিঙ্গ : পুরুষ	WB/34/235/333708 ফটো উপলব্ধ	558 নাম : মনমোহন সিং সর্দার পিতার নাম: অমর সিং সর্দার বাড়ির নং : n0062 বয়স : 35 লিঙ্গ : পুরুষ	XWK0988766 ফটো উপলব্ধ
559 নাম : মোহিতাবালা সিং সর্দার স্বামীর নাম: গৌরীশঙ্কর সিং সর্দার বাড়ির নং : n0063 বয়স : 66 লিঙ্গ : মহিলা	WB/34/235/333311 ফটো উপলব্ধ	560 নাম : কালিপদ সিং সর্দার পিতার নাম: গৌরীশঙ্কর সিং সর্দার বাড়ির নং : n0063 বয়স : 31 লিঙ্গ : পুরুষ	XWK1621119 ফটো উপলব্ধ	561 নাম : দুর্গাপদ সিং সর্দার পিতার নাম: গৌরীশঙ্কর সিং সর্দার বাড়ির নং : n0063 বয়স : 31 লিঙ্গ : পুরুষ	XWK1621127 ফটো উপলব্ধ
562 নাম : নীলমনি সিং সর্দার পিতার নাম: গৌরীশঙ্কর সিং সর্দার বাড়ির নং : n0063 বয়স : 36 লিঙ্গ : মহিলা	XWK1394295 ফটো উপলব্ধ	563 নাম : অমিত সিং সর্দার পিতার নাম: গৌরীশঙ্কর সিং সর্দার বাড়ির নং : n0063 বয়স : 35 লিঙ্গ : পুরুষ	DLP1230937 ফটো উপলব্ধ	564 নাম : খিরোদ সিং সরদার পিতার নাম: ডমন সিং সরদার বাড়ির নং : n0064 বয়স : 32 লিঙ্গ : পুরুষ	XWK1498823 ফটো উপলব্ধ
565 নাম : লালদেব সিং সর্দার পিতার নাম: সহন সিং সর্দার বাড়ির নং : n0065 বয়স : 31 লিঙ্গ : পুরুষ	XWK1621176 ফটো উপলব্ধ	566 নাম : দেব সিং সর্দার পিতার নাম: সহন সিং সর্দার বাড়ির নং : n0065 বয়স : 30 লিঙ্গ : পুরুষ	XWK1621150 ফটো উপলব্ধ	567 নাম : বনমালী সিং সর্দার পিতার নাম: জিতু সিং সর্দার বাড়ির নং : n0065 বয়স : 49 লিঙ্গ : পুরুষ	DLP1231422 ফটো উপলব্ধ
568 নাম : অমলা সিং সর্দার স্বামীর নাম: বনমালী সিং সর্দার বাড়ির নং : n0065 বয়স : 38 লিঙ্গ : মহিলা	DLP2420404 ফটো উপলব্ধ	569 নাম : ধন সিং সর্দার পিতার নাম: জিতু সিং সর্দার বাড়ির নং : n0065 বয়স : 44 লিঙ্গ : পুরুষ	DLP1232800 ফটো উপলব্ধ	570 নাম : কাজলবালা সিং স্বামীর নাম: নারান সিং সর্দার বাড়ির নং : n0042 বয়স : 40 লিঙ্গ : মহিলা	XWK1499029 ফটো উপলব্ধ

571 নাম : ফলারী সিং সর্দার পিতার নাম: বঙ্কিম সিং সর্দার বাড়ির নং : n0045 বয়স : 31 লিঙ্গ : পুরুষ	XWK1498732 ফটো উপলব্ধ	572 নাম : সঞ্জয় সিং সর্দার পিতার নাম: কালিপদ সিং সর্দার বাড়ির নং : n0046 বয়স : 31 লিঙ্গ : পুরুষ	XWK1498971 ফটো উপলব্ধ	573 নাম : রুপু সিং সর্দার পিতার নাম: বিরেন সিং সর্দার বাড়ির নং : n0047 বয়স : 39 লিঙ্গ : পুরুষ	DLP2080190 ফটো উপলব্ধ
574 নাম : বলরাম সিং সর্দার পিতার নাম: বীরেন সিং সর্দার বাড়ির নং : n0047 বয়স : 31 লিঙ্গ : পুরুষ	XWK1499060 ফটো উপলব্ধ	575 নাম : বেলা সিং সর্দার স্বামীর নাম: বিনোদ সিং সর্দার বাড়ির নং : n0050 বয়স : 61 লিঙ্গ : মহিলা	WB/34/235/333528 ফটো উপলব্ধ	576 নাম : মানসরাম সিং সর্দার পিতার নাম: রতু সিং সর্দার বাড়ির নং : n0053 বয়স : 62 লিঙ্গ : পুরুষ	XWK2135739 ফটো উপলব্ধ
577 নাম : মঙ্গল সিং সর্দার পিতার নাম: রথু সিং সর্দার বাড়ির নং : n0053 বয়স : 61 লিঙ্গ : পুরুষ	DLP1231448 ফটো উপলব্ধ	578 নাম : রেনুকা সিং সর্দার স্বামীর নাম: মঙ্গল সিং সর্দার বাড়ির নং : n0053 বয়স : 33 লিঙ্গ : মহিলা	XWK1394436 ফটো উপলব্ধ	579 নাম : কলাবতী সিং সর্দার স্বামীর নাম: মানসরাম সিং সর্দার বাড়ির নং : n0053 বয়স : 50 লিঙ্গ : মহিলা	DLP1231612 ফটো উপলব্ধ
580 নাম : তরনী সিং সর্দার পিতার নাম: দুর্য়োধন সিং সর্দার বাড়ির নং : n0054 বয়স : 73 লিঙ্গ : পুরুষ	WB/34/235/333044 ফটো উপলব্ধ	581 নাম : ধনী সিং সর্দার স্বামীর নাম: তরনী সিং সর্দার বাড়ির নং : n0054 বয়স : 47 লিঙ্গ : মহিলা	DLP1231000 ফটো উপলব্ধ	582 নাম : শ্যাম সিং সর্দার স্বামীর নাম: উদ্ধব সিং সর্দার বাড়ির নং : n0042 বয়স : 69 লিঙ্গ : মহিলা	WB/34/235/333069 ফটো উপলব্ধ
583 নাম : উত্তম সিং সর্দার পিতার নাম: রামপদ সিং সর্দার বাড়ির নং : n0041 বয়স : 29 লিঙ্গ : পুরুষ	XWK1730837 ফটো উপলব্ধ	584 নাম : তপন সিং সর্দার পিতার নাম: রামপদ সিং সর্দার বাড়ির নং : n0041 বয়স : 30 লিঙ্গ : পুরুষ	XWK1621184 ফটো উপলব্ধ	585 নাম : বসুমতি সিং সর্দার স্বামীর নাম: রামপদ সিং সর্দার বাড়ির নং : n0041 বয়স : 61 লিঙ্গ : মহিলা	WB/34/235/333084 ফটো উপলব্ধ
586 নাম : রামপদ সিং সর্দার পিতার নাম: উদ্ধব সিং সর্দার বাড়ির নং : n0041 বয়স : 66 লিঙ্গ : পুরুষ	WB/34/235/333095 ফটো উপলব্ধ	587 নাম : কমল সিং সর্দার পিতার নাম: দিবাকর সিং সর্দার বাড়ির নং : n0039 বয়স : 55 লিঙ্গ : পুরুষ	DLP2354744 ফটো উপলব্ধ	588 নাম : চঞ্চলাবালা সিং সর্দার স্বামীর নাম: হারাধন সিং সর্দার বাড়ির নং : n0039 বয়স : 51 লিঙ্গ : মহিলা	WB/34/235/333391 ফটো উপলব্ধ
589 নাম : হারাধন সিং সর্দার পিতার নাম: দিবাকর সিং সর্দার বাড়ির নং : n0039 বয়স : 59 লিঙ্গ : পুরুষ	WB/34/235/333332 ফটো উপলব্ধ	590 নাম : বুদ্ধেশ্বর সিং সর্দার পিতার নাম: দিনবন্ধু সিং সর্দার বাড়ির নং : n0038 বয়স : 49 লিঙ্গ : পুরুষ	DLP2079762 ফটো উপলব্ধ	591 নাম : দক্ষিণা সিং সর্দার স্বামীর নাম: দিনবন্ধু সিং সর্দার বাড়ির নং : n0038 বয়স : 75 লিঙ্গ : মহিলা	WB/34/235/333134 ফটো উপলব্ধ
592 নাম : চপলা সিং সর্দার স্বামীর নাম: ধ্রুবপ্রসাদ সিং সর্দার বাড়ির নং : n0037 বয়স : 44 লিঙ্গ : মহিলা	DLP1719558 ফটো উপলব্ধ	593 নাম : ধ্রুবপ্রসাদ সিং সর্দার পিতার নাম: বৃন্দাবন সিং সর্দার বাড়ির নং : n0037 বয়স : 55 লিঙ্গ : পুরুষ	WB/34/235/333047 ফটো উপলব্ধ	594 নাম : কৌশল্যা সিং সর্দার স্বামীর নাম: নবকিশোর সিং সর্দার বাড়ির নং : n0037 বয়স : 53 লিঙ্গ : মহিলা	DLP2079945 ফটো উপলব্ধ
595 নাম : নবকিশোর সিং সর্দার পিতার নাম: বৃন্দাবন সিং সর্দার বাড়ির নং : n0037 বয়স : 59 লিঙ্গ : পুরুষ	DLP2354769 ফটো উপলব্ধ	596 নাম : সুশিলা সিং সর্দার স্বামীর নাম: বর্জরাম সিং সর্দার বাড়ির নং : n0037 বয়স : 66 লিঙ্গ : মহিলা	DLP2079952 ফটো উপলব্ধ	597 নাম : বর্জরাম সিং সর্দার পিতার নাম: ভরত সিং সর্দার বাড়ির নং : n0037 বয়স : 73 লিঙ্গ : পুরুষ	WB/34/235/333002 ফটো উপলব্ধ
598 নাম : দীপক সিং সর্দার পিতার নাম: উমেশ চন্দ্র সিং সর্দার বাড়ির নং : n0035 বয়স : 44 লিঙ্গ : পুরুষ	DLP1233089 ফটো উপলব্ধ	599 নাম : বিনয় কুমার সিং সর্দার পিতার নাম: উমেশ সিং সর্দার বাড়ির নং : n0035 বয়স : 40 লিঙ্গ : পুরুষ	DLP2080182 ফটো উপলব্ধ	600 নাম : পদ্মাবতী সিং সর্দার স্বামীর নাম: উমেশ সিং সর্দার বাড়ির নং : n0035 বয়স : 61 লিঙ্গ : মহিলা	WB/34/235/333224 ফটো উপলব্ধ

601	XWK2399392	নাম : হেমন্ত সিং সর্দার পিতার নাম: অমর সিং সর্দার বাড়ির নং : এন0062 বয়স : 22 লিঙ্গ : পুরুষ	ফটো উপলব্ধ	602	XWK2298636	নাম : কাঞ্চন সিং সর্দার মায়ের নাম: পদ্মলোচন সিং সর্দার বাড়ির নং : এন0037 বয়স : 23 লিঙ্গ : পুরুষ	ফটো উপলব্ধ	603	XWK2299592	নাম : সেফালী মাহাত স্বামীর নাম: কুন্তন মাহাত বাড়ির নং : এন0058 বয়স : 23 লিঙ্গ : মহিলা	ফটো উপলব্ধ
604	XWK2399830	নাম : বলরাম সিং সর্দার পিতার নাম: তরণী সিংহ সরদার বাড়ির নং : এন0057 বয়স : 25 লিঙ্গ : পুরুষ	ফটো উপলব্ধ	605	XWK2298495	নাম : খগেন সিং সর্দার মায়ের নাম: পদ্মলোচন সিং সর্দার বাড়ির নং : এন0037 বয়স : 25 লিঙ্গ : পুরুষ	ফটো উপলব্ধ	606	XWK2304947	নাম : রশ্মাবতী সিং সর্দার স্বামীর নাম: রুপ সিং সর্দার বাড়ির নং : এন0056 বয়স : 30 লিঙ্গ : মহিলা	ফটো উপলব্ধ
607	XWK2233286	নাম : গীতা সিং সর্দার স্বামীর নাম: শঙ্করী প্রসাদ সিং সর্দার বাড়ির নং : n0036 বয়স : 55 লিঙ্গ : মহিলা	ফটো উপলব্ধ	608	XWK2445500	নাম : বিবেক সিং সর্দার পিতার নাম: প্রহ্লাদ সিং সর্দার বাড়ির নং : এন0068 বয়স : 25 লিঙ্গ : পুরুষ	ফটো উপলব্ধ	609	XWK2445567	নাম : চুনকি সিং সর্দার স্বামীর নাম: বিবেক সিং সর্দার বাড়ির নং : এন0068 বয়স : 21 লিঙ্গ : মহিলা	ফটো উপলব্ধ
610	XWK2445997	নাম : তনিষা সিং সর্দার পিতার নাম: কল্যাণী প্রসাদ সিং সর্দার বাড়ির নং : এন0036 বয়স : 22 লিঙ্গ : মহিলা	ফটো উপলব্ধ	611	XWK2445088	নাম : বাসু সিং সর্দার পিতার নাম: কান্তিরাম সিং সর্দার বাড়ির নং : এন0068 বয়স : 29 লিঙ্গ : পুরুষ	ফটো উপলব্ধ	612	XWK2445104	নাম : সাবিত্রী সিং সর্দার স্বামীর নাম: বসু সিং সর্দার বাড়ির নং : এন0068 বয়স : 25 লিঙ্গ : মহিলা	ফটো উপলব্ধ
613	XWK1731009	নাম : বুকুন সিং সর্দার পিতার নাম: গহ্বীর সিং সর্দার বাড়ির নং : এন0068 বয়স : 29 লিঙ্গ : মহিলা	ফটো উপলব্ধ	614	XWK2503068	নাম : অনিমা সিংহ সরদার পিতার নাম: ধ্রুব প্রসাদ সিংহ বাড়ির নং : বারাবাজার বয়স : 22 লিঙ্গ : মহিলা	ফটো উপলব্ধ	615	XWK1803188	নাম : মনভরন সিং সর্দার পিতার নাম: বিনোদ সিং সর্দার বাড়ির নং : n0050 বয়স : 29 লিঙ্গ : পুরুষ	ফটো উপলব্ধ
616	XWK1803261	নাম : নিকিতা সিং সর্দার স্বামীর নাম: বিনয় কুমার সিং সর্দার বাড়ির নং : n0035 বয়স : 29 লিঙ্গ : মহিলা	ফটো উপলব্ধ	617	XWK2001097	নাম : মনিষা সিং সর্দার পিতার নাম: কল্যাণী প্রসাদ সিং সর্দার বাড়ির নং : n0036 বয়স : 26 লিঙ্গ : মহিলা	ফটো উপলব্ধ	618	XWK1894096	নাম : মনমোখন সিং সর্দার পিতার নাম: রামপদ সিং সর্দার বাড়ির নং : n0041 বয়স : 27 লিঙ্গ : পুরুষ	ফটো উপলব্ধ
619	WB/34/235/333126	নাম : জাহ্নবী সিং সর্দার পিতার নাম: রঞ্জিত সিং সর্দার বাড়ির নং : n0072 বয়স : 57 লিঙ্গ : পুরুষ	ফটো উপলব্ধ	620	DLP2354702	নাম : মান সিং সর্দার পিতার নাম: জিতু সিং সর্দার বাড়ির নং : n0066 বয়স : 71 লিঙ্গ : পুরুষ	ফটো উপলব্ধ	621	DLP2354710	নাম : সনকাবালা সিং সর্দার অন্যান্য: মান সিং সর্দার বাড়ির নং : n0066 বয়স : 69 লিঙ্গ : মহিলা	ফটো উপলব্ধ
622	XWK1394444	নাম : টুসুবালা সিং সর্দার স্বামীর নাম: ধন সিং সর্দার বাড়ির নং : n0065 বয়স : 35 লিঙ্গ : মহিলা	ফটো উপলব্ধ	623	XWK1394303	নাম : মঙ্গল সিং সর্দার পিতার নাম: মান সিং সর্দার বাড়ির নং : n0066 বয়স : 32 লিঙ্গ : পুরুষ	ফটো উপলব্ধ	624	XWK0391854	নাম : বাবু সিং সর্দার পিতার নাম: মান সিং সর্দার বাড়ির নং : n0066 বয়স : 37 লিঙ্গ : পুরুষ	ফটো উপলব্ধ
625	XWK1499037	নাম : বুধনী সিং সর্দার স্বামীর নাম: বাবু সিং সর্দার বাড়ির নং : n0066 বয়স : 31 লিঙ্গ : মহিলা	ফটো উপলব্ধ	626	WB/34/235/333313	নাম : হরিমতি সিং সর্দার স্বামীর নাম: গুরুচরণ সিং সর্দার বাড়ির নং : n0068 বয়স : 87 লিঙ্গ : মহিলা	ফটো উপলব্ধ	627	WB/34/235/333317	নাম : বাসন্তী সিং সর্দার স্বামীর নাম: কান্তিরাম সিং সর্দার বাড়ির নং : n0068 বয়স : 56 লিঙ্গ : মহিলা	ফটো উপলব্ধ
628	XWK1621093	নাম : সুভাষ সিং সর্দার পিতার নাম: কান্তিরাম সিং সর্দার বাড়ির নং : n0068 বয়স : 30 লিঙ্গ : পুরুষ	ফটো উপলব্ধ	629	WB/34/235/333785	নাম : আহ্লাদ সিং সর্দার পিতার নাম: গুরুচরণ সিং সর্দার বাড়ির নং : n0068 বয়স : 53 লিঙ্গ : পুরুষ	ফটো উপলব্ধ	630	DLP2462349	নাম : দুলু সিং সরদার পিতার নাম: গুরুচরণ সিং সরদার বাড়ির নং : n0068 বয়স : 36 লিঙ্গ : পুরুষ	ফটো উপলব্ধ

631 নাম : তিলোত্তমা সিং সরদার স্বামীর নাম: দুলু সিং সরদার বাড়ির নং : n0068 বয়স : 45 লিঙ্গ : মহিলা	XWK1394311 ফটো উপলব্ধ	632 নাম : আসমান সিংসর্দার পিতার নাম: গুরুচরন সিংসর্দার বাড়ির নং : n0068 বয়স : 48 লিঙ্গ : পুরুষ	DLP1231216 ফটো উপলব্ধ	633 নাম : লক্ষ্মিবালা সিংসর্দার স্বামীর নাম: ফলারী সিংসর্দার বাড়ির নং : n0068 বয়স : 46 লিঙ্গ : মহিলা	DLP1231182 ফটো উপলব্ধ
634 নাম : নিয়তী সিংসর্দার স্বামীর নাম: প্রহলাদ সিংসর্দার বাড়ির নং : n0068 বয়স : 44 লিঙ্গ : মহিলা	DLP1265917 ফটো উপলব্ধ	635 নাম : পার্বতী সিংসর্দার স্বামীর নাম: আহুদ সিংসর্দার বাড়ির নং : n0068 বয়স : 36 লিঙ্গ : মহিলা	XWK0391581 ফটো উপলব্ধ	636 নাম : প্রহ্লাদ সিং সর্দার মায়ের নাম: হরিমতী সিং সর্দার বাড়ির নং : এন0068 বয়স : 43 লিঙ্গ : পুরুষ	XWK2573897 ফটো উপলব্ধ
637 নাম : দেবশীষ টুডু পিতার নাম: পেলোরাম টুডু বাড়ির নং : n0068 বয়স : 35 লিঙ্গ : পুরুষ	XWK1184449 ফটো উপলব্ধ	638 নাম : সুভদ্রা সিং সর্দার স্বামীর নাম: পাহলান সিং সর্দার বাড়ির নং : n0069 বয়স : 76 লিঙ্গ : মহিলা	DLP2354777 ফটো উপলব্ধ	639 নাম : কানাই সিং সর্দার পিতার নাম: পাহলান সিং সর্দার বাড়ির নং : n0069 বয়স : 55 লিঙ্গ : পুরুষ	DLP2354785 ফটো উপলব্ধ
640 নাম : ললিতা সিং সর্দার স্বামীর নাম: কানাই সিং সর্দার বাড়ির নং : n0069 বয়স : 43 লিঙ্গ : মহিলা	XWK1394337 ফটো উপলব্ধ	641 নাম : রাখাল সিং সর্দার পিতার নাম: পাহলান সিং সর্দার বাড়ির নং : n0069 বয়স : 49 লিঙ্গ : পুরুষ	DLP1231125 ফটো উপলব্ধ	642 নাম : সন্ধ্যারানি সিং সর্দার স্বামীর নাম: রাখাল সিং সর্দার বাড়ির নং : n0069 বয়স : 32 লিঙ্গ : মহিলা	XWK1499052 ফটো উপলব্ধ
643 নাম : ককীবালা সিং সর্দার পিতার নাম: নর সিং সর্দার বাড়ির নং : n0070 বয়স : 55 লিঙ্গ : মহিলা	WB/34/235/333316 ফটো উপলব্ধ	644 নাম : মনোহর সিং সর্দার পিতার নাম: ধন সিং সর্দার বাড়ির নং : n0071 বয়স : 63 লিঙ্গ : পুরুষ	WB/34/235/333676 ফটো উপলব্ধ	645 নাম : অহল্যা সিং সর্দার স্বামীর নাম: মনোহর সিং সর্দার বাড়ির নং : n0071 বয়স : 60 লিঙ্গ : মহিলা	WB/34/235/333308 ফটো উপলব্ধ
646 নাম : বলাই সিং সর্দার পিতার নাম: ধন সিং সর্দার বাড়ির নং : n0071 বয়স : 59 লিঙ্গ : পুরুষ	DLP0523043 ফটো উপলব্ধ	647 নাম : মালতী সিং সর্দার স্বামীর নাম: বুধ সিং সর্দার বাড়ির নং : n0071 বয়স : 44 লিঙ্গ : মহিলা	DLP2462356 ফটো উপলব্ধ	648 নাম : গুরুবাবী সিংসর্দার স্বামীর নাম: বলাই সিংসর্দার বাড়ির নং : n0071 বয়স : 47 লিঙ্গ : মহিলা	DLP1231588 ফটো উপলব্ধ
649 নাম : সঞ্জয় সিং সর্দার পিতার নাম: মনোহর সিং সর্দার বাড়ির নং : এন0071 বয়স : 25 লিঙ্গ : পুরুষ	XWK2573913 ফটো উপলব্ধ	650 নাম : শান্ত সিং সর্দার পিতার নাম: বলাই সিং সর্দার বাড়ির নং : এন0071 বয়স : 25 লিঙ্গ : পুরুষ	XWK2573798 ফটো উপলব্ধ	651 নাম : রবি সিং সর্দার পিতার নাম: বুধ সিং সর্দার বাড়ির নং : এন0071 বয়স : 21 লিঙ্গ : পুরুষ	XWK2573780 ফটো উপলব্ধ
652 নাম : রাজীব সিং সর্দার পিতার নাম: মনোহর সিং সর্দার বাড়ির নং : এন0071 বয়স : 20 লিঙ্গ : পুরুষ	XWK2538510 ফটো উপলব্ধ	653 নাম : মিলন সিং সর্দার পিতার নাম: মনোহর সিং সর্দার বাড়ির নং : এন0071 বয়স : 20 লিঙ্গ : পুরুষ	XWK2538528 ফটো উপলব্ধ	654 নাম : পুষ্টকী সিং সর্দার স্বামীর নাম: জাহ্নবী সিং সর্দার বাড়ির নং : n0072 বয়স : 53 লিঙ্গ : মহিলা	WB/34/235/333255 ফটো উপলব্ধ
655 নাম : সাধুচরণ সিং সর্দার পিতার নাম: দুর্লভ সিং সর্দার বাড়ির নং : n0074 বয়স : 59 লিঙ্গ : পুরুষ	WB/34/235/333675 ফটো উপলব্ধ	656 নাম : সিদাম সিং সর্দার পিতার নাম: দুর্লভ সিং সর্দার বাড়ির নং : n0074 বয়স : 51 লিঙ্গ : পুরুষ	WB/34/235/333416 ফটো উপলব্ধ	657 নাম : বাসন্তীবালা সিং সর্দার স্বামীর নাম: সাধুচরণ সিং সর্দার বাড়ির নং : n0074 বয়স : 53 লিঙ্গ : মহিলা	WB/34/235/333254 ফটো উপলব্ধ
658 নাম : আঘনু সিংসর্দার পিতার নাম: দুর্লভ সিংসর্দার বাড়ির নং : n0074 বয়স : 40 লিঙ্গ : পুরুষ	DLP2079929 ফটো উপলব্ধ	659 নাম : পার্বতী সিং সর্দার স্বামীর নাম: আঘনু সিং সর্দার বাড়ির নং : n0074 বয়স : 34 লিঙ্গ : মহিলা	XWK1394345 ফটো উপলব্ধ	660 নাম : মঙ্গলী সিং সর্দার স্বামীর নাম: কর্ণ সিং সর্দার বাড়ির নং : n0075 বয়স : 80 লিঙ্গ : মহিলা	WB/34/235/333177 ফটো উপলব্ধ



661	WB/34/235/333252	নাম : তিলকা সিং সর্দার পিতার নাম: কৰ্ম সিং সর্দার বাড়ির নং : n0075 বয়স : 61 লিঙ্গ : মহিলা	ফটো উপলব্ধ	662	WB/34/235/333739	নাম : রবীন্দ্রনাথ সিং সর্দার পিতার নাম: কৰ্ম সিং সর্দার বাড়ির নং : n0075 বয়স : 51 লিঙ্গ : পুরুষ	ফটো উপলব্ধ	663	XWK1499102	নাম : গোলাপী সিং সর্দার স্বামীর নাম: রবীন্দ্রনাথ সিং সর্দার বাড়ির নং : n0075 বয়স : 32 লিঙ্গ : মহিলা	ফটো উপলব্ধ
664	DLP1232818	নাম : পদ্মলোচন সিং সর্দার পিতার নাম: হেমচন্দ্র সিং সর্দার বাড়ির নং : n0001 বয়স : 48 লিঙ্গ : পুরুষ	ফটো উপলব্ধ	665	DLP2080042	নাম : যশ্টিবালা সিংসর্দার স্বামীর নাম: পদ্মলোচন সিং সর্দার বাড়ির নং : n0001 বয়স : 40 লিঙ্গ : মহিলা	ফটো উপলব্ধ	666	DLP2420412	নাম : ধ্রুবপ্রসাদ সিং লায়া পিতার নাম: পূর্ণ চন্দ্র সিং লায়া বাড়ির নং : n0060 বয়স : 40 লিঙ্গ : পুরুষ	ফটো উপলব্ধ
667	XWK2445005	নাম : বিজয় সিং লায়া পিতার নাম: ধ্রুবপ্রসাদ সিং লায়া বাড়ির নং : এন0060 বয়স : 22 লিঙ্গ : পুরুষ	ফটো উপলব্ধ	668	DLP2420420	নাম : মেনকা সিং লায়া স্বামীর নাম: ধ্রুবপ্রসাদ সিং লায়া বাড়ির নং : n0060 বয়স : 37 লিঙ্গ : মহিলা	ফটো উপলব্ধ	669	WB/34/235/087420	নাম : ভারতী সিংলায়া স্বামীর নাম: পূর্ণচন্দ্র সিংলায়া বাড়ির নং : n0060 বয়স : 59 লিঙ্গ : মহিলা	ফটো উপলব্ধ
670	WB/34/235/087274	নাম : পূর্ণচন্দ্র সিংলায়া পিতার নাম: সন্দু সিংলায়া বাড়ির নং : n0060 বয়স : 61 লিঙ্গ : পুরুষ	ফটো উপলব্ধ	671	XWK2304988	নাম : রাজেন সিং লায়া পিতার নাম: পূর্ণ চন্দ্র সিং লায়া বাড়ির নং : এন0052 বয়স : 25 লিঙ্গ : পুরুষ	ফটো উপলব্ধ	672	XWK2409860	নাম : গোবিন্দ সিং লায়া পিতার নাম: পূর্ণ চন্দ্র সিং লায়া বাড়ির নং : এন0060 বয়স : 23 লিঙ্গ : পুরুষ	ফটো উপলব্ধ
673	XWK2120970	নাম : বিশ্বস্তর সিংহ সরদার পিতার নাম: মাগারাম সিংহ সরদার বাড়ির নং : n0044 বয়স : 65 লিঙ্গ : পুরুষ	ফটো উপলব্ধ	674	XWK2120632	নাম : কৈকেয়ী সিংহ সরদার স্বামীর নাম: বিশ্বস্তর সিংহ সরদার বাড়ির নং : n0044 বয়স : 57 লিঙ্গ : মহিলা	ফটো উপলব্ধ	675	DLP1719434	নাম : দিগম্বর সিং সর্দার পিতার নাম: মাগারাম সিং সর্দার বাড়ির নং : n0044 বয়স : 54 লিঙ্গ : পুরুষ	ফটো উপলব্ধ
676	XWK1499011	নাম : মোহিনী সিং সর্দার স্বামীর নাম: দিগম্বর সিং সর্দার বাড়ির নং : n0044 বয়স : 33 লিঙ্গ : মহিলা	ফটো উপলব্ধ	677	XWK2105625	নাম : সঞ্জীব হেমব্রম মায়ের নাম: মিথ্যা হেমব্রম বাড়ির নং : নং0 বয়স : 28 লিঙ্গ : পুরুষ	ফটো উপলব্ধ	678	IAP1905074	নাম : ববিতা সিং সর্দার পিতার নাম: ফকির সিং সর্দার বাড়ির নং : এন0065 বয়স : 27 লিঙ্গ : মহিলা	ফটো উপলব্ধ
679	XWK2621548	নাম : অমৃত মাহাত পিতার নাম: নিমাই মাহাত বাড়ির নং : এন0024 বয়স : 22 লিঙ্গ : পুরুষ	ফটো উপলব্ধ	680	XWK2631992	নাম : অঞ্জলি মাহাত পিতার নাম: নকুল চন্দ্র মাহাত বাড়ির নং : এন0007 বয়স : 19 লিঙ্গ : মহিলা	ফটো উপলব্ধ	681	XWK2635670	নাম : সুনিতা সিং সর্দার স্বামীর নাম: কৃষ্ণপদ সিং সর্দার বাড়ির নং : এন0058 বয়স : 20 লিঙ্গ : মহিলা	ফটো উপলব্ধ
682	XWK2635688	নাম : শ্যামলাল মাঝি পিতার নাম: জগেশ্বর মাঝি বাড়ির নং : এন0077 বয়স : 19 লিঙ্গ : পুরুষ	ফটো উপলব্ধ	683	XWK2635696	নাম : বিজলি মাহাত পিতার নাম: অতুল মাহাত বাড়ির নং : এন0017 বয়স : 19 লিঙ্গ : মহিলা	ফটো উপলব্ধ	684	XWK2640670	নাম : রঞ্জিত মাহাত পিতার নাম: নিমাই মাহাত বাড়ির নং : এন0024 বয়স : 21 লিঙ্গ : পুরুষ	ফটো উপলব্ধ
685	XWK2641306	নাম : নয়ন সিং সরদার পিতার নাম: কমল সিং সরদার বাড়ির নং : এন0039 বয়স : 22 লিঙ্গ : পুরুষ	ফটো উপলব্ধ	686	XWK2641504	নাম : অষ্টমী মাহাত স্বামীর নাম: মনু মাহাত বাড়ির নং : এন0032 বয়স : 20 লিঙ্গ : মহিলা	ফটো উপলব্ধ	687	XWK2643963	নাম : জ্যোৎস্না সিং সরদার স্বামীর নাম: বলরাম সিং সরদার বাড়ির নং : এন0047 বয়স : 27 লিঙ্গ : মহিলা	ফটো উপলব্ধ
688	XWK2655405	নাম : কল্যাণী সিং সর্দার স্বামীর নাম: অনিল সিং সর্দার বাড়ির নং : এন0074 বয়স : 19 লিঙ্গ : মহিলা	ফটো উপলব্ধ	689	XWK2655447	নাম : শম্ভু মাঝি পিতার নাম: শিকান্ত মাঝি বাড়ির নং : এন0117 বয়স : 20 লিঙ্গ : পুরুষ	ফটো উপলব্ধ	690	XWK2655454	নাম : আবদুল মাঝি পিতার নাম: বাঁকা মাঝি বাড়ির নং : এন0113 বয়স : 27 লিঙ্গ : পুরুষ	ফটো উপলব্ধ



691	XWK2649457	ফটো উপলব্ধ
নাম : বংশী সিং সর্দার পিতার নাম: ভোলানাথ সিং সর্দার বাড়ির নং : এন0058 বয়স : 22 লিঙ্গ : পুরুষ		

692	XWK2649515	ফটো উপলব্ধ
নাম : রজনী হাঁসদা স্বামীর নাম: বীরেন হাঁসদা বাড়ির নং : এন0090 বয়স : 20 লিঙ্গ : মহিলা		

693	XWK2649523	ফটো উপলব্ধ
নাম : মাদুরী হাঁসদা স্বামীর নাম: ধীরেন হাঁসদা বাড়ির নং : এন0090 বয়স : 26 লিঙ্গ : মহিলা		

694	XWK2649531	ফটো উপলব্ধ
নাম : বাউরি মাঝি পিতার নাম: গুলু মাঝি বাড়ির নং : এন0122 বয়স : 30 লিঙ্গ : পুরুষ		

695	XWK2649549	ফটো উপলব্ধ
নাম : মালখান মূর্মা পিতার নাম: ডুগরু মূর্মা বাড়ির নং : এন0115 বয়স : 19 লিঙ্গ : পুরুষ		

696	XWK2649705	ফটো উপলব্ধ
নাম : সনাতন মাঝি পিতার নাম: বুধু মাঝি বাড়ির নং : এন0111 বয়স : 23 লিঙ্গ : পুরুষ		

697	XWK2649713	ফটো উপলব্ধ
নাম : ছমলা টুডু স্বামীর নাম: আব্দুল টুডু বাড়ির নং : এন0113 বয়স : 26 লিঙ্গ : মহিলা		

698	XWK2649762	ফটো উপলব্ধ
নাম : সুমিতা হেস্ত্রম পিতার নাম: লক্ষ্মণ চন্দ্র হেস্ত্রম বাড়ির নং : এন0095 বয়স : 19 লিঙ্গ : মহিলা		

699	XWK2676559	ফটো উপলব্ধ
নাম : রাজেশ সিং সরদার পিতার নাম: বিমল সিং সরদার বাড়ির নং : এন0043 বয়স : 19 লিঙ্গ : পুরুষ		

700	XWK2686004	ফটো উপলব্ধ
নাম : সন্দীপ কুমার মাহাত পিতার নাম: প্রব্রসাদ মাহাত বাড়ির নং : এন0027 বয়স : 19 লিঙ্গ : পুরুষ		





701	1	XWK2701308	ফটো উপলব্ধ	নাম : বিপ্লব মাহাত পিতার নাম: নীলাধর মাহাত বাড়ির নং : এন0028 বয়স : 18 লিঙ্গ : পুরুষ
702	1	XWK2701753	ফটো উপলব্ধ	নাম : শিবনাথ মাহাত পিতার নাম: সন্তোষ কুমার মাহাত বাড়ির নং : এন0029 বয়স : 18 লিঙ্গ : পুরুষ
703	1	XWK2702033	ফটো উপলব্ধ	নাম : আকাশ মাহাত পিতার নাম: মাধব মাহাত বাড়ির নং : এন0018 বয়স : 18 লিঙ্গ : পুরুষ
704	1	XWK2702132	ফটো উপলব্ধ	নাম : জ্যোৎস্না সিং স্বামীর নাম: রাজেন সিং লায়ী বাড়ির নং : এন0052 বয়স : 19 লিঙ্গ : মহিলা
705	1	XWK2702637	ফটো উপলব্ধ	নাম : সুকুমার মাহাত পিতার নাম: দুর্গাপদ মাহাত বাড়ির নং : এন0031 বয়স : 19 লিঙ্গ : পুরুষ
706	1	XWK2703205	ফটো উপলব্ধ	নাম : শেফালী মাহাত স্বামীর নাম: গৌতম মাহাত বাড়ির নং : এন0011 বয়স : 19 লিঙ্গ : মহিলা
707	1	XWK2703197	ফটো উপলব্ধ	নাম : উদয় মাহাত পিতার নাম: ভবতারন মাহাত বাড়ির নং : এন0011 বয়স : 22 লিঙ্গ : পুরুষ
708	1	XWK2703460	ফটো উপলব্ধ	নাম : শিবরাম মাহাত পিতার নাম: ফুলচাঁদ মাহাত বাড়ির নং : এন0029 বয়স : 19 লিঙ্গ : পুরুষ
709	1	XWK2704195	ফটো উপলব্ধ	নাম : অসিত কুমার মাহাত পিতার নাম: নরেন মাহাত বাড়ির নং : এন0006 বয়স : 19 লিঙ্গ : পুরুষ
710	1	XWK2704419	ফটো উপলব্ধ	নাম : ইন্দ্রজিৎ মাহাত পিতার নাম: পরীক্ষিৎ মাহাত বাড়ির নং : এন0025 বয়স : 18 লিঙ্গ : পুরুষ
711	1	XWK2704435	ফটো উপলব্ধ	নাম : অঞ্জলি মাহাত পিতার নাম: চিনিবাস মাহাত বাড়ির নং : এন0025 বয়স : 18 লিঙ্গ : মহিলা
712	1	XWK2706323	ফটো উপলব্ধ	নাম : রঞ্জিত মাহাত পিতার নাম: শরৎ চন্দ্র মাহাত বাড়ির নং : এন0016 বয়স : 19 লিঙ্গ : পুরুষ
713	1	XWK2706372	ফটো উপলব্ধ	নাম : বাসন্তি বান্কে স্বামীর নাম: অশোক বান্কে বাড়ির নং : এন0000 বয়স : 18 লিঙ্গ : মহিলা
714	1	XWK2706463	ফটো উপলব্ধ	নাম : কল্পনা হাঁসদা স্বামীর নাম: গুরুপদ হাঁসদা বাড়ির নং : এন0119 বয়স : 24 লিঙ্গ : মহিলা
715	1	XWK2710614	ফটো উপলব্ধ	নাম : জিতমণি মাঝি স্বামীর নাম: খকু মাঝি বাড়ির নং : এন0120 বয়স : 36 লিঙ্গ : মহিলা
716	1	XWK2714616	ফটো উপলব্ধ	নাম : সবিতা বান্কে পিতার নাম: রঘুনাথ বান্কে বাড়ির নং : এন0016 বয়স : 18 লিঙ্গ : মহিলা
717	1	XWK2717049	ফটো উপলব্ধ	নাম : মালতী মাঝি পিতার নাম: পরেশ মাঝি বাড়ির নং : ভিখারি চেলিয়ামা বয়স : 33 লিঙ্গ : মহিলা
718	1	XWK2717338	ফটো উপলব্ধ	নাম : জয়দেব মাহাত পিতার নাম: সুভাষ মাহাত বাড়ির নং : এন0013 বয়স : 20 লিঙ্গ : পুরুষ
719	1	XWK2717486	ফটো উপলব্ধ	নাম : পূর্ণিমা মাহাত স্বামীর নাম: তপন কুমার মাহাত বাড়ির নং : এন0015 বয়স : 19 লিঙ্গ : মহিলা
720	1	XWK2719169	ফটো উপলব্ধ	নাম : জয়রাম মাহাত পিতার নাম: ফুলচাঁদ মাহাত বাড়ির নং : এন0024 বয়স : 20 লিঙ্গ : পুরুষ

নির্বাচক সংখ্যার সারসংক্ষেপ :

A) নির্বাচকের সংখ্যা :

	নির্বাচক তালিকার প্রকৃতি	নির্বাচক তালিকার পরিচিতি :	নির্বাচকের সংখ্যা :				
			পুরুষ	মহিলা	তৃতীয় লিঙ্গ	মোট	
I	মূল তালিকা	মূল তালিকা	বিশেষ নিবিড় সংশোধন ২০২৬ এর চূড়ান্ত ভোটার তালিকার সহিত 06-04-2026 তারিখ অবধি সংশোধিত নির্বাচক তালিকা	368	332	0	700
II	1- সংযোজন তালিকা	সংযোজনী 1	বিশেষ সংক্ষিপ্ত সংশোধন 2026	0	0	0	0
		সংযোজনী 2	ধারাবাহিক সংশোধন 2026	11	9	0	20
			মোট	11	9	0	20
III	2- বিয়োজন তালিকা	সংযোজনী 1	বিশেষ সংক্ষিপ্ত সংশোধন 2026	0	0	0	0
		সংযোজনী 2	ধারাবাহিক সংশোধন 2026	0	0	0	0
			মোট	0	0	0	0
IV	'লিঙ্গ ক্ষেত্রের' পরিবর্তনের কারণে পার্থক্য			0	0	0	0
V	বিচারপ্রক্রিয়ার অধীনস্থ			0	0	0	0
VI	বিচার বিভাগীয় আধিকারিক কর্তৃক বিচারপূর্বক নিষ্পত্তির পর বিয়োজিত			0	2	0	2
নির্বাচকের মোট সংখ্যা (I+II-III+IV-V-VI)				379	339	0	718

B) ক্রটি সংশোধনের সংখ্যা :

নির্বাচক তালিকার প্রকৃতি	নির্বাচক তালিকার পরিচিতি :	ক্রটি সংশোধনের সংখ্যা :
সংযোজনী 1	বিশেষ সংক্ষিপ্ত সংশোধন 2026	0
সংযোজনী 2	ধারাবাহিক সংশোধন 2026	1
	মোট	1

নির্বাচক নিবন্ধন আধিকারিকের স্বাক্ষর

E-মৃত, S-স্থানান্তরিত, R-একাধিকবার অন্তর্ভুক্ত, M-নিখোঁজ, Q-যোগ্য নহে