



নির্বাচক তালিকা 2026 S25 পশ্চিমবঙ্গ

বিধানসভা নির্বাচনক্ষেত্রের নং, নাম ও সংরক্ষণের স্থিতি : 238 - বান্দোয়ান (তপশীলি উপজাতি)		অংশ নং : 120																			
বিধানসভা নির্বাচনক্ষেত্রটি যে লোকসভা নির্বাচনক্ষেত্রের / ক্ষেত্রসমূহের অন্তর্ভুক্ত তার নং, নাম ও সংরক্ষণ স্থিতি : 33 - ঝাড়গ্রাম (তপশীলি উপজাতি)																					
1. সংশোধনের পূর্ণ বিবরণ																					
সংশোধনের বৎসর :	2026	নির্বাচক তালিকার পরিচিতি : বিশেষ নিবিড় সংশোধন ২০২৬ এর চূড়ান্ত ভোটার তালিকার সহিত 06-04-2026 তারিখ অবধি সংশোধিত নির্বাচক তালিকা																			
ভিত্তি তারিখ :	01-01-2026																				
সংশোধনের প্রকৃতি :	ধারাবাহিক সংশোধন 2026																				
প্রকাশনার তারিখ :	06-04-2026																				
2. অংশ ও নির্বাচনী এলাকার পূর্ণ বিবরণ :																					
অংশের ভাগ নং ও নাম :																					
1-বামনিডি	<table border="1" style="width: 100%; border-collapse: collapse;"> <tr> <td>প্রধান শহর/গ্রাম</td> <td>: বামনিডি,পিড়রাডি</td> </tr> <tr> <td>ওয়ার্ড</td> <td>:</td> </tr> <tr> <td>থানা</td> <td>: বরাবাজার</td> </tr> <tr> <td>গ্রাম পঞ্চগয়েত</td> <td>: লটপদা</td> </tr> <tr> <td>ব্লক</td> <td>: বরাবাজার</td> </tr> <tr> <td>মহকুমা</td> <td>: মানবাজার</td> </tr> <tr> <td>জেলা</td> <td>: পুরুলিয়া</td> </tr> <tr> <td>পিন</td> <td>: 723127</td> </tr> </table>					প্রধান শহর/গ্রাম	: বামনিডি,পিড়রাডি	ওয়ার্ড	:	থানা	: বরাবাজার	গ্রাম পঞ্চগয়েত	: লটপদা	ব্লক	: বরাবাজার	মহকুমা	: মানবাজার	জেলা	: পুরুলিয়া	পিন	: 723127
প্রধান শহর/গ্রাম						: বামনিডি,পিড়রাডি															
ওয়ার্ড						:															
থানা						: বরাবাজার															
গ্রাম পঞ্চগয়েত						: লটপদা															
ব্লক						: বরাবাজার															
মহকুমা	: মানবাজার																				
জেলা	: পুরুলিয়া																				
পিন	: 723127																				
2-পিড়রাডি																					
3. ভোট গ্রহন কেন্দ্রের পূর্ণ বিবরণ :																					
ভোট গ্রহন কেন্দ্রের নং, নাম :	ভোট গ্রহন কেন্দ্রের শ্রেণী :		গ্রামীণ																		
120 - বামনিডি প্রাইমারি স্কুল	এই অংশে সহায়ক ভোটগ্রহন কেন্দ্রের সংখ্যা		0																		
ভোট গ্রহন কেন্দ্রের ঠিকানা :	:																				
বামনিডি প্রাইমারি স্কুল, রুম-1, বামনিডি,পিড়রাডি																					
4. নির্বাচকের সংখ্যা :																					
প্রথম ক্রমিক নং	শেষ ক্রমিক নং	মোট সংখ্যা																			
		পুরুষ	মহিলা	তৃতীয় লিঙ্গ	মোট																
1	682	335	347	0	682																

নির্বাচক নিবন্ধন আধিকারিকের স্বাক্ষর

Nazri Naksha

Google Map View

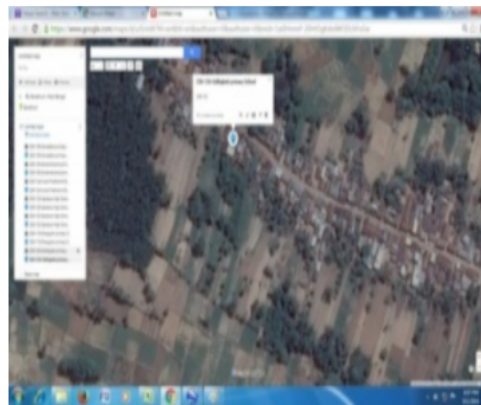
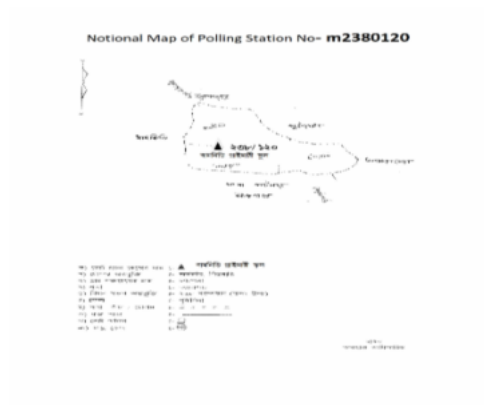

Polling Station Building Front View

Polling Station Front View



Cad View

Key MAP View





1 নাম : সুকুমার টুডু পিতার নাম: প্রতাপ টুডু বাড়ির নং : n0042 বয়স : 36 লিঙ্গ : পুরুষ	XWK1505981 ফটো উপলব্ধ	2 নাম : বিনতি টুডু স্বামীর নাম: সুকুমার টুডু বাড়ির নং : n0042 বয়স : 31 লিঙ্গ : মহিলা	XWK1506088 ফটো উপলব্ধ	3 নাম : পানসারি টুডু স্বামীর নাম: পরমেশ্বর টুডু বাড়ির নং : n0043 বয়স : 74 লিঙ্গ : মহিলা	WB/34/235/426326 ফটো উপলব্ধ
4 নাম : অশোক টুডু পিতার নাম: পরমেশ্বর টুডু বাড়ির নং : n0043 বয়স : 40 লিঙ্গ : পুরুষ	DLP2135572 ফটো উপলব্ধ	5 নাম : চাঁদমনি টুডু স্বামীর নাম: অশোক টুডু বাড়ির নং : n0043 বয়স : 38 লিঙ্গ : মহিলা	DLP2237105 ফটো উপলব্ধ	6 নাম : সরকার টুডু পিতার নাম: পরমেশ্বর টুডু বাড়ির নং : n0043 বয়স : 35 লিঙ্গ : পুরুষ	XWK1189927 ফটো উপলব্ধ
7 নাম : ফুলমনি টুডু স্বামীর নাম: শরত টুডু বাড়ির নং : n0043 বয়স : 70 লিঙ্গ : মহিলা	WB/34/235/426262 ফটো উপলব্ধ	8 নাম : দুর্জান টুডু পিতার নাম: শরত টুডু বাড়ির নং : n0043 বয়স : 43 লিঙ্গ : পুরুষ	DLP2135580 ফটো উপলব্ধ	9 নাম : বির্জন টুডু পিতার নাম: শরত টুডু বাড়ির নং : n0043 বয়স : 39 লিঙ্গ : পুরুষ	DLP2473692 ফটো উপলব্ধ
10 নাম : সুশিলা টুডু স্বামীর নাম: বির্জন টুডু বাড়ির নং : n0043 বয়স : 36 লিঙ্গ : মহিলা	DLP2473676 ফটো উপলব্ধ	11 নাম : পানসুরী টুডু স্বামীর নাম: দুর্জান টুডু বাড়ির নং : n0043 বয়স : 41 লিঙ্গ : মহিলা	DLP2237113 ফটো উপলব্ধ	12 নাম : সোনালী টুডু স্বামীর নাম: কৃষ্ণপদ টুডু বাড়ির নং : n0043 বয়স : 30 লিঙ্গ : মহিলা	XWK1627074 ফটো উপলব্ধ
13 নাম : কৃষ্ণপদ টুডু পিতার নাম: সীতারাম টুডু বাড়ির নং : n0043 বয়স : 38 লিঙ্গ : পুরুষ	DLP2473684 ফটো উপলব্ধ	14 নাম : নীলমনি টুডু স্বামীর নাম: সীতারাম টুডু বাড়ির নং : n0043 বয়স : 64 লিঙ্গ : মহিলা	DLP1775279 ফটো উপলব্ধ	15 নাম : ছবিরানী টুডু পিতার নাম: ভাকডু টুডু বাড়ির নং : n0043 বয়স : 56 লিঙ্গ : মহিলা	WB/34/235/426381 ফটো উপলব্ধ
16 নাম : সীতামনি টুডু স্বামীর নাম: মতিলাল টুডু বাড়ির নং : n0091 বয়স : 38 লিঙ্গ : মহিলা	XWK1898048 ফটো উপলব্ধ	17 নাম : সুকদেব টুডু পিতার নাম: মহেশ্বর টুডু বাড়ির নং : n0045 বয়স : 27 লিঙ্গ : পুরুষ	XWK1898055 ফটো উপলব্ধ	18 নাম : সুন্দরী টুডু স্বামীর নাম: বুদ্ধেশ্বর টুডু বাড়ির নং : n0042 বয়স : 28 লিঙ্গ : মহিলা	XWK2007300 ফটো উপলব্ধ
19 নাম : শিবানী কিস্কু টুডু স্বামীর নাম: চান্দাই টুডু বাড়ির নং : n0064 বয়স : 28 লিঙ্গ : মহিলা	XWK2007326 ফটো উপলব্ধ	20 নাম : মহেশ্বর টুডু পিতার নাম: মোহন টুডু বাড়ির নং : n0045 বয়স : 78 লিঙ্গ : পুরুষ	DLP2133908 ফটো উপলব্ধ	21 নাম : বিদু টুডু স্বামীর নাম: মহেশ্বর টুডু বাড়ির নং : n0045 বয়স : 55 লিঙ্গ : মহিলা	DLP2133916 ফটো উপলব্ধ
22 নাম : চিত্তামনি টুডু স্বামীর নাম: রামেশ্বর টুডু বাড়ির নং : n0045 বয়স : 73 লিঙ্গ : মহিলা	WB/34/235/42629 ফটো উপলব্ধ	23 নাম : অধর টুডু পিতার নাম: রামেশ্বর টুডু বাড়ির নং : n0045 বয়স : 53 লিঙ্গ : পুরুষ	WB/34/235/426217 ফটো উপলব্ধ	24 নাম : পার্বতী টুডু স্বামীর নাম: অধর টুডু বাড়ির নং : n0045 বয়স : 50 লিঙ্গ : মহিলা	WB/34/235/426357 ফটো উপলব্ধ
25 নাম : বুদ্ধেশ্বর টুডু পিতার নাম: অধর টুডু বাড়ির নং : n0045 বয়স : 29 লিঙ্গ : পুরুষ	XWK1734136 ফটো উপলব্ধ	26 নাম : মন্টুলাল টুডু পিতার নাম: রামেশ্বর টুডু বাড়ির নং : n0045 বয়স : 49 লিঙ্গ : পুরুষ	DLP2133932 ফটো উপলব্ধ	27 নাম : গুরুমনি টুডু স্বামীর নাম: মন্টুলাল টুডু বাড়ির নং : n0045 বয়স : 44 লিঙ্গ : মহিলা	DLP2135598 ফটো উপলব্ধ
28 নাম : খড় টুডু পিতার নাম: রামেশ্বর টুডু বাড়ির নং : n0045 বয়স : 41 লিঙ্গ : পুরুষ	DLP2237097 ফটো উপলব্ধ	29 নাম : চাঁদমনি টুডু স্বামীর নাম: খড় টুডু বাড়ির নং : n0045 বয়স : 38 লিঙ্গ : মহিলা	DLP2473668 ফটো উপলব্ধ	30 নাম : সনু টুডু পিতার নাম: রামেশ্বর টুডু বাড়ির নং : n0045 বয়স : 35 লিঙ্গ : পুরুষ	XWK1312982 ফটো উপলব্ধ



31 নাম : সারথী টুডু স্বামীর নাম: সনু টুডু বাড়ির নং : n0045 বয়স : 31 লিঙ্গ : মহিলা	XWK1627025 ফটো উপলব্ধ	32 নাম : নুপেন টুডু পিতার নাম: মডল টুডু বাড়ির নং : n0064 বয়স : 56 লিঙ্গ : পুরুষ	XWK2515062 ফটো উপলব্ধ	33 নাম : দুলালী টুডু স্বামীর নাম: সবেশ্বর টুডু বাড়ির নং : n0064 বয়স : 53 লিঙ্গ : মহিলা	WB/34/235/426364 ফটো উপলব্ধ
34 নাম : বিশ্বেজিৎ টুডু পিতার নাম: রাঙ্গা টুডু বাড়ির নং : n0086 বয়স : 49 লিঙ্গ : পুরুষ	XWK2142503 ফটো উপলব্ধ	35 নাম : পাঞ্চগলী টুডু স্বামীর নাম: বিশ্বেজিত টুডু বাড়ির নং : n0086 বয়স : 40 লিঙ্গ : মহিলা	XWK0446542 ফটো উপলব্ধ	36 নাম : শ্রাবন টুডু পিতার নাম: রাঙ্গা টুডু বাড়ির নং : n0086 বয়স : 40 লিঙ্গ : পুরুষ	DLP2375590 ফটো উপলব্ধ
37 নাম : মদনচন্দ্র টুডু পিতার নাম: রামু টুডু বাড়ির নং : n0091 বয়স : 59 লিঙ্গ : পুরুষ	WB/34/235/426697 ফটো উপলব্ধ	38 নাম : সুমী টুডু স্বামীর নাম: মদনচন্দ্র টুডু বাড়ির নং : n0091 বয়স : 53 লিঙ্গ : মহিলা	WB/34/235/426376 ফটো উপলব্ধ	39 নাম : অলকা টুডু স্বামীর নাম: সহদেব টুডু বাড়ির নং : n0189 বয়স : 29 লিঙ্গ : মহিলা	IAP1742394 ফটো উপলব্ধ
40 নাম : চাঁদ্রাই টুডু পিতার নাম: নিপেন টুডু বাড়ির নং : n0064 বয়স : 28 লিঙ্গ : পুরুষ	XWK1898113 ফটো উপলব্ধ	41 নাম : জ্যোতিলাল টুডু পিতার নাম: মদনচন্দ্র টুডু বাড়ির নং : n0091 বয়স : 36 লিঙ্গ : পুরুষ	XWK1398296 ফটো উপলব্ধ	42 নাম : মতিলাল টুডু পিতার নাম: মদন চন্দ্র টুডু বাড়ির নং : n0091 বয়স : 39 লিঙ্গ : পুরুষ	DLP2237139 ফটো উপলব্ধ
43 নাম : বিশ্বনাথ টুডু পিতার নাম: মহেশ্বর টুডু বাড়ির নং : n0045 বয়স : 26 লিঙ্গ : পুরুষ	XWK2196533 ফটো উপলব্ধ	44 নাম : রবি হাঁসদা পিতার নাম: ফলারী হাঁসদা বাড়ির নং : n0096 বয়স : 33 লিঙ্গ : পুরুষ	XWK1505999 ফটো উপলব্ধ	45 নাম : নবকিশোর টুডু পিতার নাম: রামেশ্বর টুডু বাড়ির নং : n0111 বয়স : 32 লিঙ্গ : পুরুষ	XWK1506146 ফটো উপলব্ধ
46 নাম : পূর্ণ চন্দ্র টুডু পিতার নাম: জলেশ্বর টুডু বাড়ির নং : n0186 বয়স : 29 লিঙ্গ : পুরুষ	XWK2007359 ফটো উপলব্ধ	47 নাম : বালিকা মাহাত স্বামীর নাম: কুশ মাহাত বাড়ির নং : n0045 বয়স : 33 লিঙ্গ : মহিলা	XWK1506138 ফটো উপলব্ধ	48 নাম : সঞ্জয় টুডু পিতার নাম: অধর টুডু বাড়ির নং : এন0045 বয়স : 26 লিঙ্গ : পুরুষ	XWK2249571 ফটো উপলব্ধ
49 নাম : সমীর টুডু পিতার নাম: নুপেন টুডু বাড়ির নং : নং0064 বয়স : 26 লিঙ্গ : পুরুষ	XWK2405819 ফটো উপলব্ধ	50 নাম : বুদ্ধেশ্বর টুডু পিতার নাম: বিশ্বেজিৎ টুডু বাড়ির নং : এন0086 বয়স : 21 লিঙ্গ : পুরুষ	XWK2433084 ফটো উপলব্ধ	51 নাম : রনজিৎ টুডু পিতার নাম: দুর্জন টুডু বাড়ির নং : এন0043 বয়স : 22 লিঙ্গ : পুরুষ	XWK2439966 ফটো উপলব্ধ
52 নাম : অপর্ণা টুডু স্বামীর নাম: সরকার টুডু বাড়ির নং : এন0043 বয়স : 22 লিঙ্গ : মহিলা	XWK2469724 ফটো উপলব্ধ	53 নাম : দিপালি টুডু পিতার নাম: অশোক টুডু বাড়ির নং : এন0043 বয়স : 21 লিঙ্গ : মহিলা	XWK2572717 ফটো উপলব্ধ	54 নাম : জলেশ্বর টুডু পিতার নাম: মোহন টুডু বাড়ির নং : n0165 বয়স : 56 লিঙ্গ : পুরুষ	WB/34/235/426086 ফটো উপলব্ধ
55 নাম : বাসন্তী টুডু স্বামীর নাম: জলেশ্বর টুডু বাড়ির নং : n0166 বয়স : 54 লিঙ্গ : মহিলা	WB/34/235/426356 ফটো উপলব্ধ	56 নাম : বাসন্তী টুডু স্বামীর নাম: বুদ্ধেশ্বর টুডু বাড়ির নং : n0045 বয়স : 28 লিঙ্গ : মহিলা	XWK1807536 ফটো উপলব্ধ	57 নাম : শকুন্তলা টুডু স্বামীর নাম: পূর্ণচন্দ্র টুডু বাড়ির নং : n0180 বয়স : 24 লিঙ্গ : মহিলা	XWK2181568 ফটো উপলব্ধ
58 নাম : জালিম টুডু পিতার নাম: মনু টুডু বাড়ির নং : নং045 বয়স : 22 লিঙ্গ : পুরুষ	XWK2339562 ফটো উপলব্ধ	59 নাম : পানমনি বাস্কে স্বামীর নাম: টিকারাম বাস্কে বাড়ির নং : n0137 বয়স : 56 লিঙ্গ : মহিলা	XWK2322972 ফটো উপলব্ধ	60 নাম : টিকারাম বাস্কে পিতার নাম: সিদাম বাস্কে বাড়ির নং : n0137 বয়স : 61 লিঙ্গ : পুরুষ	XWK2322964 ফটো উপলব্ধ



61 নাম : মিলন চন্দ্র বাক্কে পিতার নাম: টিকারাম বাক্কে বাড়ির নং : n0136 বয়স : 35 লিঙ্গ : পুরুষ	XWK1190008 ফটো উপলব্ধ	62 নাম : নারান মুদি পিতার নাম: চন্দ্র মুদি বাড়ির নং : N005 বয়স : 50 লিঙ্গ : পুরুষ	DLP1276120 ফটো উপলব্ধ	63 নাম : নবকুমার মুদি পিতার নাম: নারান মুদি বাড়ির নং : n0005 বয়স : 27 লিঙ্গ : পুরুষ	XWK1898022 ফটো উপলব্ধ
64 নাম : রমনী মুদী স্বামীর নাম: সন্তোষ মুদি বাড়ির নং : n0005 বয়স : 55 লিঙ্গ : মহিলা	XWK2415834 ফটো উপলব্ধ	65 নাম : সুকদেব বাক্কে পিতার নাম: টিকারাম বাক্কে বাড়ির নং : n0005 বয়স : 33 লিঙ্গ : পুরুষ	XWK1505890 ফটো উপলব্ধ	66 নাম : দীপক মুদি পিতার নাম: নারান মুদি বাড়ির নং : nং0005 বয়স : 23 লিঙ্গ : পুরুষ	XWK2405884 ফটো উপলব্ধ
67 নাম : অনুরূপা মুদি স্বামীর নাম: অর্জিত মুদি বাড়ির নং : নং0003 বয়স : 22 লিঙ্গ : মহিলা	XWK2405934 ফটো উপলব্ধ	68 নাম : বিজয় মুদি পিতার নাম: ছট্টলাল মুদি বাড়ির নং : নং0004 বয়স : 22 লিঙ্গ : পুরুষ	XWK2406429 ফটো উপলব্ধ	69 নাম : দুলালী মুদি স্বামীর নাম: সূর্যনারায়ন মুদি বাড়ির নং : n0004 বয়স : 65 লিঙ্গ : মহিলা	WB/34/235/426205 ফটো উপলব্ধ
70 নাম : রমেশ মুদি পিতার নাম: সূর্যনারায়ন মুদি বাড়ির নং : n0004 বয়স : 33 লিঙ্গ : পুরুষ	XWK1398379 ফটো উপলব্ধ	71 নাম : শিবানী মুদি স্বামীর নাম: রমেশ মুদি বাড়ির নং : n0004 বয়স : 32 লিঙ্গ : মহিলা	XWK1627108 ফটো উপলব্ধ	72 নাম : দোলন মুদি স্বামীর নাম: চিরঞ্জিৎ মুদি বাড়ির নং : n0004 বয়স : 26 লিঙ্গ : মহিলা	XWK2007375 ফটো উপলব্ধ
73 নাম : সুভদ্রা মাহাত স্বামীর নাম: গোপেশ্বর মাহাত বাড়ির নং : এন003 বয়স : 58 লিঙ্গ : মহিলা	WB/34/235/426347 ফটো উপলব্ধ	74 নাম : চিরঞ্জিৎ মুদি পিতার নাম: সূর্যনারায়ন মুদি বাড়ির নং : n0004 বয়স : 32 লিঙ্গ : পুরুষ	XWK1398346 ফটো উপলব্ধ	75 নাম : ছট্টলাল মুদি পিতার নাম: সূর্য নারায়ন মুদি বাড়ির নং : n0004 বয়স : 47 লিঙ্গ : পুরুষ	XWK1627082 ফটো উপলব্ধ
76 নাম : বিষ্ণু মুদি পিতার নাম: সন্তোষ মুদি বাড়ির নং : n0005 বয়স : 33 লিঙ্গ : পুরুষ	XWK1398361 ফটো উপলব্ধ	77 নাম : মেনকা মুদি স্বামীর নাম: নারান মুদি বাড়ির নং : n0005 বয়স : 46 লিঙ্গ : মহিলা	DLP2135747 ফটো উপলব্ধ	78 নাম : দীপালী মুদী স্বামীর নাম: নারান মুদী বাড়ির নং : এন0005 বয়স : 25 লিঙ্গ : মহিলা	XWK2529113 ফটো উপলব্ধ
79 নাম : তুষ্ট মুদি স্বামীর নাম: কিষ্ট মুদি বাড়ির নং : n0003 বয়স : 66 লিঙ্গ : মহিলা	WB/34/235/426206 ফটো উপলব্ধ	80 নাম : লীলাবতী মুদি স্বামীর নাম: লক্ষ্মীবিলাস মুদি বাড়ির নং : n0003 বয়স : 40 লিঙ্গ : মহিলা	DLP2135762 ফটো উপলব্ধ	81 নাম : তারাপদ মুদি পিতার নাম: কিষ্ট মুদি বাড়ির নং : n0003 বয়স : 41 লিঙ্গ : পুরুষ	DLP2135754 ফটো উপলব্ধ
82 নাম : সান্তনা মুদি পিতার নাম: কিষ্ট মুদি বাড়ির নং : n0003 বয়স : 35 লিঙ্গ : মহিলা	XWK1506203 ফটো উপলব্ধ	83 নাম : অর্জিত মুদি পিতার নাম: কিষ্ট মুদি বাড়ির নং : n0003 বয়স : 32 লিঙ্গ : পুরুষ	XWK1506211 ফটো উপলব্ধ	84 নাম : চায়না মুদি স্বামীর নাম: তারাপদ মুদি বাড়ির নং : n0190 বয়স : 28 লিঙ্গ : মহিলা	XWK2007383 ফটো উপলব্ধ
85 নাম : রীতা মুদি পিতার নাম: সূর্য নারায়ন মুদি বাড়ির নং : n0004 বয়স : 36 লিঙ্গ : মহিলা	XWK1627090 ফটো উপলব্ধ	86 নাম : গোপেশ্বর মাহাত পিতার নাম: প্রহলাদ মাহাত বাড়ির নং : এন0003 বয়স : 61 লিঙ্গ : পুরুষ	WB/34/235/426540 ফটো উপলব্ধ	87 নাম : দিলীপ মুদি মায়ের নাম: লীলাবতী মুদি বাড়ির নং : এন0003 বয়স : 21 লিঙ্গ : পুরুষ	XWK2469583 ফটো উপলব্ধ
88 নাম : জয়ন্তী মুদি পিতার নাম: ছট্টলাল মুদি বাড়ির নং : এন0004 বয়স : 21 লিঙ্গ : মহিলা	XWK2432391 ফটো উপলব্ধ	89 নাম : ফুলমণি মুদী স্বামীর নাম: রামপদ মুদী বাড়ির নং : 25 বয়স : 25 লিঙ্গ : মহিলা	XWK2415909 ফটো উপলব্ধ	90 নাম : কিয়ান মুর্মা পিতার নাম: রঘুনাথ মুর্মা বাড়ির নং : n0056 বয়স : 36 লিঙ্গ : পুরুষ	XWK1312743 ফটো উপলব্ধ



91 নাম : বাহামনি মুর্মা স্বামীর নাম: মদন মুর্মা বাড়ির নং : n0056 বয়স : 55 লিঙ্গ : মহিলা	WB/34/235/426571	ফটো উপলব্ধ	92 নাম : রঘুনাথ মুর্মা পিতার নাম: সতীশ মুর্মা বাড়ির নং : n0056 বয়স : 59 লিঙ্গ : পুরুষ	WB/34/235/426295	ফটো উপলব্ধ	93 নাম : সোমবারী মুর্মা পিতার নাম: রাগাই মুর্মা বাড়ির নং : নং0098 বয়স : 22 লিঙ্গ : মহিলা	XWK2406387	ফটো উপলব্ধ
94 নাম : ঠাকুরমনি মুর্মা স্বামীর নাম: গাটুরাম মুর্মা বাড়ির নং : n0055 বয়স : 74 লিঙ্গ : মহিলা	WB/34/235/426735	ফটো উপলব্ধ	95 নাম : শম্ভু মুর্মা পিতার নাম: গাটুরাম মুর্মা বাড়ির নং : n0055 বয়স : 50 লিঙ্গ : পুরুষ	DLP1776400	ফটো উপলব্ধ	96 নাম : খগেন মুর্মা পিতার নাম: গাটুরাম মুর্মা বাড়ির নং : n0055 বয়স : 42 লিঙ্গ : পুরুষ	DLP2135770	ফটো উপলব্ধ
97 নাম : সারথী মুর্মা স্বামীর নাম: খগেন মুর্মা বাড়ির নং : n0055 বয়স : 40 লিঙ্গ : মহিলা	DLP2430189	ফটো উপলব্ধ	98 নাম : নগেন মুর্মা পিতার নাম: গাটুরাম মুর্মা বাড়ির নং : n0055 বয়স : 40 লিঙ্গ : পুরুষ	DLP2430197	ফটো উপলব্ধ	99 নাম : প্রতিমা মুর্মা স্বামীর নাম: নগেন মুর্মা বাড়ির নং : n0055 বয়স : 31 লিঙ্গ : মহিলা	XWK1627165	ফটো উপলব্ধ
100 নাম : সাদরী মুর্মা স্বামীর নাম: বড়কা মুর্মা বাড়ির নং : n0098 বয়স : 61 লিঙ্গ : মহিলা	WB/34/235/426317	ফটো উপলব্ধ	101 নাম : মঞ্জুরী মুর্মা স্বামীর নাম: রাগাই মুর্মা বাড়ির নং : n0098 বয়স : 57 লিঙ্গ : মহিলা	WB/34/235/426308	ফটো উপলব্ধ	102 নাম : সঞ্জনী মুর্মা স্বামীর নাম: মঙ্গল মুর্মা বাড়ির নং : n0098 বয়স : 35 লিঙ্গ : মহিলা	XWK1505965	ফটো উপলব্ধ
103 নাম : লক্ষ্মী কান্ত মুর্মা পিতার নাম: রাগাই মুর্মা বাড়ির নং : n0098 বয়স : 29 লিঙ্গ : পুরুষ	XWK1734219	ফটো উপলব্ধ	104 নাম : হাড়িরাম মুর্মা পিতার নাম: দিগম মুর্মা বাড়ির নং : n0117 বয়স : 63 লিঙ্গ : পুরুষ	WB/34/235/426180	ফটো উপলব্ধ	105 নাম : বৃধনী মুর্মা স্বামীর নাম: সমাই মুর্মা বাড়ির নং : n0098 বয়স : 39 লিঙ্গ : মহিলা	DLP2430213	ফটো উপলব্ধ
106 নাম : সমাই মুর্মা পিতার নাম: কঙ্কা মুর্মা বাড়ির নং : n0098 বয়স : 41 লিঙ্গ : পুরুষ	DLP2430205	ফটো উপলব্ধ	107 নাম : গুরুমনি মুর্মা স্বামীর নাম: ছুটলাল মুর্মা বাড়ির নং : n0057 বয়স : 33 লিঙ্গ : মহিলা	XWK1627157	ফটো উপলব্ধ	108 নাম : লুকেশ্বর মুর্মা পিতার নাম: কানাই মুর্মা বাড়ির নং : n0089 বয়স : 63 লিঙ্গ : পুরুষ	WB/34/235/426283	ফটো উপলব্ধ
109 নাম : লীলমনি মুর্মা স্বামীর নাম: লুকেশ্বর মুর্মা বাড়ির নং : n0089 বয়স : 57 লিঙ্গ : মহিলা	WB/34/235/426124	ফটো উপলব্ধ	110 নাম : সরফ হেব্রম স্বামীর নাম: সাধন মুর্মা বাড়ির নং : এন0056 বয়স : 22 লিঙ্গ : মহিলা	XWK2432466	ফটো উপলব্ধ	111 নাম : মঙ্গলী মুর্মা স্বামীর নাম: লুকেশ্বর মুর্মা বাড়ির নং : n0089 বয়স : 46 লিঙ্গ : মহিলা	XWK1312768	ফটো উপলব্ধ
112 নাম : মঙ্গল মুর্মা পিতার নাম: বড়কা মুর্মা বাড়ির নং : n0089 বয়স : 39 লিঙ্গ : পুরুষ	XWK1627181	ফটো উপলব্ধ	113 নাম : মঙ্গল মুর্মা পিতার নাম: নেপাল মুর্মা বাড়ির নং : n0057 বয়স : 52 লিঙ্গ : পুরুষ	WB/34/235/426444	ফটো উপলব্ধ	114 নাম : রায়মনি মুর্মা স্বামীর নাম: মঙ্গোল মুর্মা বাড়ির নং : n0057 বয়স : 43 লিঙ্গ : মহিলা	XWK1312750	ফটো উপলব্ধ
115 নাম : স্বপন মুর্মা পিতার নাম: মদন মুর্মা বাড়ির নং : n0056 বয়স : 31 লিঙ্গ : পুরুষ	XWK1505916	ফটো উপলব্ধ	116 নাম : সাধন মুর্মা পিতার নাম: রঘুনাথ মুর্মা বাড়ির নং : n0056 বয়স : 29 লিঙ্গ : পুরুষ	XWK1734250	ফটো উপলব্ধ	117 নাম : পানমনি মুর্মা স্বামীর নাম: রঘুনাথ মুর্মা বাড়ির নং : n0056 বয়স : 57 লিঙ্গ : মহিলা	DLP2134286	ফটো উপলব্ধ
118 নাম : কমলা মুর্মা স্বামীর নাম: শম্ভু মুর্মা বাড়ির নং : নং0055 বয়স : 39 লিঙ্গ : মহিলা	XWK2110997	ফটো উপলব্ধ	119 নাম : সজল মুর্মা পিতার নাম: খগেন মুর্মা বাড়ির নং : এন0055 বয়স : 22 লিঙ্গ : পুরুষ	XWK2572675	ফটো উপলব্ধ	120 নাম : ছুটলাল মুর্মা পিতার নাম: নেপাল মুর্মা বাড়ির নং : n0057 বয়স : 38 লিঙ্গ : পুরুষ	XWK1807494	ফটো উপলব্ধ



121 নাম : অমৃতা মুর্মু স্বামীর নাম: স্বপন মুর্মু বাড়ির নং : n0056 বয়স : 29 লিঙ্গ : মহিলা	XWK1897966 ফটো উপলব্ধ	122 নাম : পার্বতী মুর্মু পিতার নাম: মঙ্গল মুর্মু বাড়ির নং : n0057 বয়স : 25 লিঙ্গ : মহিলা	XWK2173391 ফটো উপলব্ধ	123 নাম : সুমিত্রা মাঝি স্বামীর নাম: রাতুল মাঝি বাড়ির নং : নং0006 বয়স : 23 লিঙ্গ : মহিলা	XWK2405454 ফটো উপলব্ধ
124 নাম : বুদ্ধেশ্বর মাঝি পিতার নাম: নিতাই মাঝি বাড়ির নং : নং0013 বয়স : 25 লিঙ্গ : পুরুষ	XWK2405769 ফটো উপলব্ধ	125 নাম : শক্তিপদ মাহাত পিতার নাম: গোপেশ্বর মাহাত বাড়ির নং : এন0002 বয়স : 40 লিঙ্গ : পুরুষ	DLP2135945 ফটো উপলব্ধ	126 নাম : বালিকা মাঝি স্বামীর নাম: সহদেব মাঝি বাড়ির নং : n0034 বয়স : 24 লিঙ্গ : মহিলা	XWK2187201 ফটো উপলব্ধ
127 নাম : পূজা মাঝী স্বামীর নাম: কৃষ্ণ মাঝী বাড়ির নং : n006 বয়স : 24 লিঙ্গ : মহিলা	XWK2212488 ফটো উপলব্ধ	128 নাম : পূজা মাঝি পিতার নাম: ঘাসীরাং মাঝি বাড়ির নং : এন0028 বয়স : 21 লিঙ্গ : মহিলা	XWK2432425 ফটো উপলব্ধ	129 নাম : মামনী মুদী স্বামীর নাম: বিষ্ণু মুদি বাড়ির নং : n0007 বয়স : 33 লিঙ্গ : মহিলা	XWK1897891 ফটো উপলব্ধ
130 নাম : কাজলী সরেন মাঝি স্বামীর নাম: বুদ্ধেশ্বর মাঝি বাড়ির নং : এন0006 বয়স : 22 লিঙ্গ : মহিলা	XWK2432375 ফটো উপলব্ধ	131 নাম : সুমিতা মাঝি পিতার নাম: রমেশ মাঝি বাড়ির নং : এন0028 বয়স : 22 লিঙ্গ : মহিলা	XWK2469633 ফটো উপলব্ধ	132 নাম : উদয় মাঝি পিতার নাম: নগেন মাঝি বাড়ির নং : এন0007 বয়স : 23 লিঙ্গ : পুরুষ	XWK2469641 ফটো উপলব্ধ
133 নাম : অষ্টমী মাঝি স্বামীর নাম: বিভীষণ মাঝি বাড়ির নং : এন0013 বয়স : 32 লিঙ্গ : মহিলা	XWK2469864 ফটো উপলব্ধ	134 নাম : ফুলচাঁদ মাঝি পিতার নাম: পবিত্র মাঝি বাড়ির নং : n0008 বয়স : 27 লিঙ্গ : পুরুষ	XWK1897933 ফটো উপলব্ধ	135 নাম : নকুল মাঝি পিতার নাম: দশরথ মাঝি বাড়ির নং : n0034 বয়স : 32 লিঙ্গ : পুরুষ	XWK1897925 ফটো উপলব্ধ
136 নাম : কৃষ্ণ মাঝি পিতার নাম: নারান মাঝি বাড়ির নং : n0006 বয়স : 27 লিঙ্গ : পুরুষ	XWK1897917 ফটো উপলব্ধ	137 নাম : বিজয় মাঝি পিতার নাম: নগেন্দ্রনাথ মাঝি বাড়ির নং : n0007 বয়স : 27 লিঙ্গ : পুরুষ	XWK1897909 ফটো উপলব্ধ	138 নাম : মুকেশ মাঝি পিতার নাম: সুভাষ চন্দ্র মাঝি বাড়ির নং : n0011 বয়স : 27 লিঙ্গ : পুরুষ	XWK1897867 ফটো উপলব্ধ
139 নাম : ভারতী সিংসর্দার স্বামীর নাম: বিজয় সিংসর্দার বাড়ির নং : n0164 বয়স : 31 লিঙ্গ : মহিলা	XWK1506229 ফটো উপলব্ধ	140 নাম : ঠাকুরদাস মাঝি পিতার নাম: নয়ান মাঝি বাড়ির নং : n0164 বয়স : 65 লিঙ্গ : পুরুষ	WB/34/235/426171 ফটো উপলব্ধ	141 নাম : শংকর মাঝি পিতার নাম: শিতু মাঝি বাড়ির নং : n0101 বয়স : 41 লিঙ্গ : পুরুষ	DLP2135655 ফটো উপলব্ধ
142 নাম : মনোরথ মাঝি পিতার নাম: তারাপদ মাঝি বাড়ির নং : n0094 বয়স : 39 লিঙ্গ : পুরুষ	DLP2237121 ফটো উপলব্ধ	143 নাম : ভগীরথ মাঝি পিতার নাম: তারাপদ মাঝি বাড়ির নং : n0094 বয়স : 43 লিঙ্গ : পুরুষ	DLP1277342 ফটো উপলব্ধ	144 নাম : তারাপদ মাঝি পিতার নাম: পিয়ন মাঝি বাড়ির নং : n0094 বয়স : 66 লিঙ্গ : পুরুষ	XWK2142065 ফটো উপলব্ধ
145 নাম : সরবলি মাঝি স্বামীর নাম: কার্তিক মাঝি বাড়ির নং : n0034 বয়স : 48 লিঙ্গ : মহিলা	DLP2135622 ফটো উপলব্ধ	146 নাম : সহদেব মাঝি পিতার নাম: দশরথ মাঝি বাড়ির নং : n0034 বয়স : 33 লিঙ্গ : পুরুষ	XWK1506021 ফটো উপলব্ধ	147 নাম : ভীম মাঝি পিতার নাম: দশরথ মাঝি বাড়ির নং : n0034 বয়স : 41 লিঙ্গ : পুরুষ	XWK1505874 ফটো উপলব্ধ
148 নাম : অলকা মাঝি স্বামীর নাম: অর্জুন মাঝি বাড়ির নং : n0034 বয়স : 33 লিঙ্গ : মহিলা	XWK1506112 ফটো উপলব্ধ	149 নাম : অর্জুন মাঝি পিতার নাম: দশরথ মাঝি বাড়ির নং : n0034 বয়স : 38 লিঙ্গ : পুরুষ	XWK1627199 ফটো উপলব্ধ	150 নাম : সঞ্জয় মাঝি পিতার নাম: দশরথ মাঝি বাড়ির নং : n0034 বয়স : 42 লিঙ্গ : পুরুষ	DLP2135648 ফটো উপলব্ধ



151 নাম : দুর্গা মাঝি স্বামীর নাম: দশরথ মাঝি বাড়ির নং : n0034 বয়স : 67 লিঙ্গ : মহিলা	WB/34/235/426631 ফটো উপলব্ধ	152 নাম : দশরথ মাঝি পিতার নাম: চুনারাম মাঝি বাড়ির নং : n0034 বয়স : 71 লিঙ্গ : পুরুষ	WB/34/235/426650 ফটো উপলব্ধ	153 নাম : কাজলী মাঝি স্বামীর নাম: রহিন মাঝি বাড়ির নং : n0032 বয়স : 35 লিঙ্গ : মহিলা	XWK1627298 ফটো উপলব্ধ
154 নাম : রহিন মাঝি পিতার নাম: গোবিন্দ মাঝি বাড়ির নং : n0032 বয়স : 46 লিঙ্গ : পুরুষ	DLP2135614 ফটো উপলব্ধ	155 নাম : পূটা মাঝি স্বামীর নাম: শরত মাঝি বাড়ির নং : n0032 বয়স : 55 লিঙ্গ : মহিলা	WB/34/235/426310 ফটো উপলব্ধ	156 নাম : শরত মাঝি পিতার নাম: গোবিন্দ মাঝি বাড়ির নং : n0032 বয়স : 57 লিঙ্গ : পুরুষ	DLP2134054 ফটো উপলব্ধ
157 নাম : গেনু মাঝি স্বামীর নাম: গোবিন্দ মাঝি বাড়ির নং : n0031 বয়স : 93 লিঙ্গ : মহিলা	DLP2134039 ফটো উপলব্ধ	158 নাম : কিনু মাঝি স্বামীর নাম: বিপিন মাঝি বাড়ির নং : n0031 বয়স : 46 লিঙ্গ : মহিলা	DLP2134021 ফটো উপলব্ধ	159 নাম : বিপিন মাঝি পিতার নাম: যুগল মাঝি বাড়ির নং : n0031 বয়স : 52 লিঙ্গ : পুরুষ	XWK2142586 ফটো উপলব্ধ
160 নাম : মিতুন মাঝি পিতার নাম: গোপেন মাঝি বাড়ির নং : n0031 বয়স : 32 লিঙ্গ : পুরুষ	XWK1506195 ফটো উপলব্ধ	161 নাম : যুহী মাঝি স্বামীর নাম: গোপেন মাঝি বাড়ির নং : n0031 বয়স : 55 লিঙ্গ : মহিলা	WB/34/235/426309 ফটো উপলব্ধ	162 নাম : সন্তোষী মাঝি স্বামীর নাম: ঘাসিরাম মাঝি বাড়ির নং : n0028 বয়স : 38 লিঙ্গ : মহিলা	XWK0446930 ফটো উপলব্ধ
163 নাম : ঘাসীরাম মাঝি পিতার নাম: নরু মাঝি বাড়ির নং : n0028 বয়স : 42 লিঙ্গ : পুরুষ	DLP2135606 ফটো উপলব্ধ	164 নাম : কাজলী মাঝি স্বামীর নাম: রমেশ মাঝি বাড়ির নং : n0028 বয়স : 47 লিঙ্গ : মহিলা	DLP2375178 ফটো উপলব্ধ	165 নাম : রমেশ মাঝি পিতার নাম: নরু মাঝি বাড়ির নং : n0028 বয়স : 54 লিঙ্গ : পুরুষ	WB/34/235/426040 ফটো উপলব্ধ
166 নাম : কল্যানী মাঝি স্বামীর নাম: গনেশ মাঝি বাড়ির নং : n0028 বয়স : 51 লিঙ্গ : মহিলা	WB/34/235/426192 ফটো উপলব্ধ	167 নাম : গনেশ মাঝি পিতার নাম: নরু মাঝি বাড়ির নং : n0028 বয়স : 57 লিঙ্গ : পুরুষ	DLP1276534 ফটো উপলব্ধ	168 নাম : লতিকা মাঝি স্বামীর নাম: স্বপন মাঝি বাড়ির নং : n0025 বয়স : 34 লিঙ্গ : মহিলা	XWK1506054 ফটো উপলব্ধ
169 নাম : স্বপন মাঝি পিতার নাম: হাবু মাঝি বাড়ির নং : n0025 বয়স : 38 লিঙ্গ : পুরুষ	XWK1312776 ফটো উপলব্ধ	170 নাম : চম্পা মাঝি পিতার নাম: পিয়ারী মাঝি বাড়ির নং : n0017 বয়স : 56 লিঙ্গ : মহিলা	WB/34/235/426410 ফটো উপলব্ধ	171 নাম : বীরবল মাঝি পিতার নাম: সীতু মাঝি বাড়ির নং : n0016 বয়স : 49 লিঙ্গ : পুরুষ	DLP2134112 ফটো উপলব্ধ
172 নাম : পান মাঝি স্বামীর নাম: সীতু মাঝি বাড়ির নং : n0016 বয়স : 63 লিঙ্গ : মহিলা	WB/34/235/426194 ফটো উপলব্ধ	173 নাম : হরিপদ মাঝি পিতার নাম: গোপাল মাঝি বাড়ির নং : n0008 বয়স : 66 লিঙ্গ : পুরুষ	WB/34/235/426323 ফটো উপলব্ধ	174 নাম : বর্ষা (মাঝি)কিনু স্বামীর নাম: ভগীরথ মাঝি বাড়ির নং : n0094 বয়স : 39 লিঙ্গ : মহিলা	NVP1366855 ফটো উপলব্ধ
175 নাম : পবিত্র মাঝি পিতার নাম: গোপাল মাঝি বাড়ির নং : n0008 বয়স : 51 লিঙ্গ : পুরুষ	DLP1276138 ফটো উপলব্ধ	176 নাম : রাধী মাঝি স্বামীর নাম: পবিত্র মাঝি বাড়ির নং : n0008 বয়স : 49 লিঙ্গ : মহিলা	DLP2134013 ফটো উপলব্ধ	177 নাম : মিরু মাহাত স্বামীর নাম: শক্তিপদ মাহাত বাড়ির নং : n0008 বয়স : 32 লিঙ্গ : মহিলা	XWK1627041 ফটো উপলব্ধ
178 নাম : সুভাষ মাঝি পিতার নাম: ভজহরি মাঝি বাড়ির নং : n0011 বয়স : 52 লিঙ্গ : পুরুষ	WB/34/235/426264 ফটো উপলব্ধ	179 নাম : অন্ন মাঝি স্বামীর নাম: সুভাষ মাঝি বাড়ির নং : n0011 বয়স : 50 লিঙ্গ : মহিলা	WB/34/235/426158 ফটো উপলব্ধ	180 নাম : শক্ত মাঝি পিতার নাম: ভজহরি মাঝি বাড়ির নং : n0011 বয়স : 49 লিঙ্গ : পুরুষ	DLP2134070 ফটো উপলব্ধ



181 নাম : চিত্ত মাঝি পিতার নাম: ভজহরি মাঝি বাড়ির নং : n0011 বয়স : 40 লিঙ্গ : পুরুষ	XWK0447052 ফটো উপলব্ধ	182 নাম : প্রথমী মাঝি স্বামীর নাম: চিত্ত মাঝি বাড়ির নং : n0011 বয়স : 36 লিঙ্গ : মহিলা	XWK0447060 ফটো উপলব্ধ	183 নাম : কল্যাণী মাঝি স্বামীর নাম: শম্ভু মাঝি বাড়ির নং : n0011 বয়স : 37 লিঙ্গ : মহিলা	XWK1627264 ফটো উপলব্ধ
184 নাম : বিশ্বনাথ মাঝি পিতার নাম: সুচাঁদ মাঝি বাড়ির নং : n0012 বয়স : 66 লিঙ্গ : পুরুষ	WB/34/235/426719 ফটো উপলব্ধ	185 নাম : অঞ্জনা মাঝি স্বামীর নাম: বিশ্বনাথ মাঝি বাড়ির নং : n0012 বয়স : 61 লিঙ্গ : মহিলা	WB/34/235/426160 ফটো উপলব্ধ	186 নাম : রমেশ মাঝি পিতার নাম: বিশ্বনাথ মাঝি বাড়ির নং : n0012 বয়স : 37 লিঙ্গ : পুরুষ	XWK1398411 ফটো উপলব্ধ
187 নাম : উলুপা মাঝি স্বামীর নাম: রমেশ মাঝি বাড়ির নং : n0012 বয়স : 33 লিঙ্গ : মহিলা	XWK1506245 ফটো উপলব্ধ	188 নাম : অর্জুন মাঝি পিতার নাম: বিশ্বনাথ মাঝি বাড়ির নং : n0012 বয়স : 33 লিঙ্গ : পুরুষ	XWK1506161 ফটো উপলব্ধ	189 নাম : হীরু মাঝি পিতার নাম: সুচাঁদ মাঝি বাড়ির নং : n0012 বয়স : 61 লিঙ্গ : পুরুষ	WB/34/235/426256 ফটো উপলব্ধ
190 নাম : গুনী মাঝি স্বামীর নাম: বীরেন মাঝি বাড়ির নং : n0012 বয়স : 59 লিঙ্গ : মহিলা	WB/34/235/426130 ফটো উপলব্ধ	191 নাম : উত্তরা মাঝি স্বামীর নাম: হিরু মাঝি বাড়ির নং : n0012 বয়স : 56 লিঙ্গ : মহিলা	WB/34/235/426191 ফটো উপলব্ধ	192 নাম : মমতা সিং সর্দার স্বামীর নাম: সুমন্ত সিং সর্দার বাড়ির নং : এন0012 বয়স : 20 লিঙ্গ : মহিলা	XWK2573343 ফটো উপলব্ধ
193 নাম : সানি মাঝি স্বামীর নাম: নিতাই মাঝি বাড়ির নং : n0013 বয়স : 61 লিঙ্গ : মহিলা	WB/34/235/426157 ফটো উপলব্ধ	194 নাম : শান্তি মাঝি স্বামীর নাম: নিমাই মাঝি বাড়ির নং : n0013 বয়স : 56 লিঙ্গ : মহিলা	WB/34/235/426272 ফটো উপলব্ধ	195 নাম : উত্তরা মাঝি স্বামীর নাম: লক্ষীকান্ত মাঝি বাড়ির নং : n0014 বয়স : 52 লিঙ্গ : মহিলা	XWK2142370 ফটো উপলব্ধ
196 নাম : আনন্দ মাঝি পিতার নাম: অঞ্জনা মাঝি বাড়ির নং : n0014 বয়স : 37 লিঙ্গ : পুরুষ	XWK0446674 ফটো উপলব্ধ	197 নাম : গুলাপী মাঝি স্বামীর নাম: আনন্দ মাঝি বাড়ির নং : n0014 বয়স : 34 লিঙ্গ : মহিলা	XWK1627272 ফটো উপলব্ধ	198 নাম : বুলু মাঝি স্বামীর নাম: সঞ্জয় মাঝি বাড়ির নং : n0014 বয়স : 42 লিঙ্গ : মহিলা	XWK1627280 ফটো উপলব্ধ
199 নাম : সঞ্জয় মাহাত পিতার নাম: দেবেন মাহাত বাড়ির নং : n0014 বয়স : 31 লিঙ্গ : পুরুষ	XWK1506039 ফটো উপলব্ধ	200 নাম : গোলাপী মাঝি স্বামীর নাম: বিনোদ মাঝি বাড়ির নং : n0017 বয়স : 29 লিঙ্গ : মহিলা	XWK1807510 ফটো উপলব্ধ	201 নাম : পার্বতী মাঝি স্বামীর নাম: ভীম মাঝি বাড়ির নং : n0034 বয়স : 34 লিঙ্গ : মহিলা	XWK1807528 ফটো উপলব্ধ
202 নাম : বিনোদ মাঝি পিতার নাম: পিয়ালী মাঝি বাড়ির নং : n0017 বয়স : 37 লিঙ্গ : পুরুষ	XWK0990309 ফটো উপলব্ধ	203 নাম : অম্বিকা মাঝি স্বামীর নাম: গনেশ মাঝি বাড়ির নং : n0006 বয়স : 38 লিঙ্গ : মহিলা	XWK1807478 ফটো উপলব্ধ	204 নাম : মিলি মাঝি স্বামীর নাম: মুকেশ মাঝি বাড়ির নং : নং011 বয়স : 26 লিঙ্গ : মহিলা	XWK2110989 ফটো উপলব্ধ
205 নাম : গুরুপদ মাঝি পিতার নাম: রামপদ মাঝি বাড়ির নং : নং006 বয়স : 26 লিঙ্গ : পুরুষ	XWK2024511 ফটো উপলব্ধ	206 নাম : মালা মাঝি স্বামীর নাম: আদিত্য কুমার মাঝি বাড়ির নং : n000 বয়স : 26 লিঙ্গ : মহিলা	XWK2187300 ফটো উপলব্ধ	207 নাম : সরস্বতী মাঝি স্বামীর নাম: বীরবল মাঝি বাড়ির নং : n0016 বয়স : 37 লিঙ্গ : মহিলা	XWK2196566 ফটো উপলব্ধ
208 নাম : আদিত্য কুমার মাঝি পিতার নাম: হরিপদ মাঝি বাড়ির নং : n0008 বয়স : 32 লিঙ্গ : পুরুষ	XWK1398395 ফটো উপলব্ধ	209 নাম : বর্নালী মাঝি স্বামীর নাম: অরুণ চন্দ্র মাঝি বাড়ির নং : নং007 বয়স : 25 লিঙ্গ : মহিলা	XWK2024529 ফটো উপলব্ধ	210 নাম : পুষ্প মাঝি স্বামীর নাম: বিজয় মাঝি বাড়ির নং : এন0007 বয়স : 23 লিঙ্গ : মহিলা	XWK2407096 ফটো উপলব্ধ



211 নাম : বাদল মাঝি পিতার নাম: ভীম মাঝি বাড়ির নং : এন0034 বয়স : 22 লিঙ্গ : পুরুষ	XWK2469468 ফটো উপলব্ধ	212 নাম : সমীর মাঝি পিতার নাম: মুটকী মাঝি বাড়ির নং : এন0006 বয়স : 22 লিঙ্গ : পুরুষ	XWK2439925 ফটো উপলব্ধ	213 নাম : রোহিন মাঝি মায়ের নাম: শান্তি মাঝি বাড়ির নং : এন0013 বয়স : 21 লিঙ্গ : পুরুষ	XWK2432540 ফটো উপলব্ধ
214 নাম : রামকৃষ্ণ মাঝি পিতার নাম: সুভাষ মাঝি বাড়ির নং : এন0011 বয়স : 24 লিঙ্গ : পুরুষ	XWK2249712 ফটো উপলব্ধ	215 নাম : কৃষ্ণ মাঝি পিতার নাম: নিমাই মাঝি বাড়ির নং : এন0013 বয়স : 28 লিঙ্গ : পুরুষ	XWK2249753 ফটো উপলব্ধ	216 নাম : সন্দীপ মাঝি পিতার নাম: হীরু মাঝি বাড়ির নং : n0184 বয়স : 27 লিঙ্গ : পুরুষ	XWK2007334 ফটো উপলব্ধ
217 নাম : যমুনা মাঝি স্বামীর নাম: সন্দীপ মাঝি বাড়ির নং : এন0184 বয়স : 20 লিঙ্গ : মহিলা	XWK2589026 ফটো উপলব্ধ	218 নাম : লখী মাঝি স্বামীর নাম: শংকর মাঝি বাড়ির নং : n0175 বয়স : 26 লিঙ্গ : মহিলা	XWK2007243 ফটো উপলব্ধ	219 নাম : তরুলতা মাঝি স্বামীর নাম: বিজয় মাঝি বাড়ির নং : n0006 বয়স : 30 লিঙ্গ : মহিলা	XWK2007250 ফটো উপলব্ধ
220 নাম : সুমিতা মাঝি স্বামীর নাম: মিতুন মাঝি বাড়ির নং : n0031 বয়স : 30 লিঙ্গ : মহিলা	XWK2007276 ফটো উপলব্ধ	221 নাম : পবিতা মাঝি স্বামীর নাম: নকুল মাঝি বাড়ির নং : n0169 বয়স : 28 লিঙ্গ : মহিলা	XWK2007185 ফটো উপলব্ধ	222 নাম : কুস্তী মাঝি পিতার নাম: বরু মাঝি বাড়ির নং : n0002 বয়স : 66 লিঙ্গ : মহিলা	WB/34/235/426034 ফটো উপলব্ধ
223 নাম : কালিপদ মাঝি পিতার নাম: সুফল মাঝি বাড়ির নং : n0006 বয়স : 66 লিঙ্গ : পুরুষ	DLP1775352 ফটো উপলব্ধ	224 নাম : বেহুলা মাঝি স্বামীর নাম: কালিপদ মাঝি বাড়ির নং : n0006 বয়স : 61 লিঙ্গ : মহিলা	WB/34/235/426334 ফটো উপলব্ধ	225 নাম : রমেশ মাঝি পিতার নাম: কালিপদ মাঝি বাড়ির নং : n0006 বয়স : 37 লিঙ্গ : পুরুষ	DLP2430130 ফটো উপলব্ধ
226 নাম : বন্দনা মাঝি স্বামীর নাম: রমেশ মাঝি বাড়ির নং : n0006 বয়স : 37 লিঙ্গ : মহিলা	DLP2430148 ফটো উপলব্ধ	227 নাম : মুটকী মাঝি স্বামীর নাম: হারাধন মাঝি বাড়ির নং : n0006 বয়স : 61 লিঙ্গ : মহিলা	WB/34/235/426335 ফটো উপলব্ধ	228 নাম : নারান মাঝি পিতার নাম: সুফল মাঝি বাড়ির নং : n0006 বয়স : 60 লিঙ্গ : পুরুষ	WB/34/235/426218 ফটো উপলব্ধ
229 নাম : শকুন্তলা মাঝি স্বামীর নাম: নারান মাঝি বাড়ির নং : n0006 বয়স : 57 লিঙ্গ : মহিলা	WB/34/235/426350 ফটো উপলব্ধ	230 নাম : বুদ্ধেশ্বর মাঝি পিতার নাম: নারান মাঝি বাড়ির নং : n0006 বয়স : 30 লিঙ্গ : পুরুষ	XWK1627207 ফটো উপলব্ধ	231 নাম : শ্রীরামপদ মাঝি পিতার নাম: সুফল মাঝি বাড়ির নং : n0006 বয়স : 57 লিঙ্গ : পুরুষ	WB/34/235/426222 ফটো উপলব্ধ
232 নাম : বিনতী মাঝি স্বামীর নাম: শ্রীরামপদ মাঝি বাড়ির নং : n0006 বয়স : 53 লিঙ্গ : মহিলা	WB/34/235/426210 ফটো উপলব্ধ	233 নাম : গনেশ মাঝি পিতার নাম: সুফল মাঝি বাড়ির নং : n0006 বয়স : 43 লিঙ্গ : পুরুষ	DLP2135671 ফটো উপলব্ধ	234 নাম : উপেন মান্ডি পিতার নাম: গুরুচরন মান্ডি বাড়ির নং : n0006 বয়স : 31 লিঙ্গ : পুরুষ	XWK1506104 ফটো উপলব্ধ
235 নাম : রাতুল মাঝি পিতার নাম: রামপদ মাঝি বাড়ির নং : n0006 বয়স : 30 লিঙ্গ : পুরুষ	XWK1627223 ফটো উপলব্ধ	236 নাম : আরতি মাঝি স্বামীর নাম: রাজেন মাঝি বাড়ির নং : n0007 বয়স : 67 লিঙ্গ : মহিলা	WB/34/235/426565 ফটো উপলব্ধ	237 নাম : কিরিটি মাঝি পিতার নাম: রাজেন মাঝি বাড়ির নং : n0007 বয়স : 43 লিঙ্গ : পুরুষ	XWK1627231 ফটো উপলব্ধ
238 নাম : জ্যোৎস্না মাঝি স্বামীর নাম: কিরিটি মাঝি বাড়ির নং : n0007 বয়স : 34 লিঙ্গ : মহিলা	XWK1627249 ফটো উপলব্ধ	239 নাম : চিত্ত মাঝি পিতার নাম: রাজেন মাঝি বাড়ির নং : n0007 বয়স : 30 লিঙ্গ : পুরুষ	XWK1627215 ফটো উপলব্ধ	240 নাম : নগেন মাঝি পিতার নাম: বাঙ্গু মাঝি বাড়ির নং : n0007 বয়স : 69 লিঙ্গ : পুরুষ	WB/34/235/426462 ফটো উপলব্ধ



241 নাম : দুলী মাঝি স্বামীর নাম: নগেন মাঝি বাড়ির নং : n0007 বয়স : 66 লিঙ্গ : মহিলা	WB/34/235/426563	ফটো উপলব্ধ	242 নাম : শংকর মাঝি পিতার নাম: নগেন মাঝি বাড়ির নং : n0007 বয়স : 33 লিঙ্গ : পুরুষ	XWK1506096	ফটো উপলব্ধ	243 নাম : অরুণ চন্দ্র মাঝি পিতার নাম: রাজেন্দ্র মাঝি বাড়ির নং : n0007 বয়স : 35 লিঙ্গ : পুরুষ	XWK1398387	ফটো উপলব্ধ
244 নাম : মঙ্গলী মাঝি স্বামীর নাম: হরিপদ মাঝি বাড়ির নং : n0008 বয়স : 56 লিঙ্গ : মহিলা	WB/34/235/426351	ফটো উপলব্ধ	245 নাম : মালতী মাঝি পিতার নাম: হরিপদ মাঝি বাড়ির নং : n0008 বয়স : 32 লিঙ্গ : মহিলা	XWK1398338	ফটো উপলব্ধ	246 নাম : কমলা মাঝি স্বামীর নাম: তারা পদ মাঝি বাড়ির নং : nং0094 বয়স : 55 লিঙ্গ : মহিলা	XWK2339612	ফটো উপলব্ধ
247 নাম : বিজয় মাঝি পিতার নাম: কালীপদ মাঝি বাড়ির নং : n0006 বয়স : 33 লিঙ্গ : পুরুষ	XWK1398403	ফটো উপলব্ধ	248 নাম : কার্তিক মাঝি পিতার নাম: বিপিন মাঝি বাড়ির নং : এন0031 বয়স : 23 লিঙ্গ : পুরুষ	XWK2367951	ফটো উপলব্ধ	249 নাম : রাখাল মাঝি পিতার নাম: গণেশ মাঝি বাড়ির নং : বয়স : 25 লিঙ্গ : পুরুষ	XWK2339901	ফটো উপলব্ধ
250 নাম : সাধনা মাঝি স্বামীর নাম: গুরুপদ মাঝি বাড়ির নং : এন0006 বয়স : 20 লিঙ্গ : মহিলা	XWK2529121	ফটো উপলব্ধ	251 নাম : মনসারাম মাঝি পিতার নাম: দশরথ মাঝি বাড়ির নং : এন0034 বয়স : 23 লিঙ্গ : পুরুষ	XWK2367829	ফটো উপলব্ধ	252 নাম : ভাগ্য মাঝি স্বামীর নাম: ফুলচাঁদ মাঝি বাড়ির নং : নং0008 বয়স : 22 লিঙ্গ : মহিলা	XWK2406486	ফটো উপলব্ধ
253 নাম : উর্মিলা মান্দি স্বামীর নাম: তাপস হাঁসদা বাড়ির নং : এন0119 বয়স : 21 লিঙ্গ : মহিলা	XWK2469435	ফটো উপলব্ধ	254 নাম : তাপস মান্দি পিতার নাম: ভীমসেন মান্দি বাড়ির নং : n0119 বয়স : 24 লিঙ্গ : পুরুষ	XWK2196517	ফটো উপলব্ধ	255 নাম : নিয়তী মান্দি স্বামীর নাম: জাগরন মান্দি বাড়ির নং : নং121 বয়স : 33 লিঙ্গ : মহিলা	XWK2024412	ফটো উপলব্ধ
256 নাম : গুয়ামনি মাণ্ডি স্বামীর নাম: সুখেন মাণ্ডি বাড়ির নং : n0163 বয়স : 64 লিঙ্গ : মহিলা	XWK1627173	ফটো উপলব্ধ	257 নাম : সুখেন মাণ্ডি পিতার নাম: গুরুচরন মাণ্ডি বাড়ির নং : n0149 বয়স : 36 লিঙ্গ : পুরুষ	XWK1190016	ফটো উপলব্ধ	258 নাম : সুখেন মান্দি পিতার নাম: শিবু মান্দি বাড়ির নং : এন00125 বয়স : 65 লিঙ্গ : পুরুষ	XWK2589703	ফটো উপলব্ধ
259 নাম : ভারতী মাণ্ডি স্বামীর নাম: সহন মাণ্ডি বাড়ির নং : n0125 বয়স : 64 লিঙ্গ : মহিলা	WB/34/235/426227	ফটো উপলব্ধ	260 নাম : সহন মাণ্ডি পিতার নাম: কানাই মাণ্ডি বাড়ির নং : n0124 বয়স : 67 লিঙ্গ : পুরুষ	WB/34/235/426128	ফটো উপলব্ধ	261 নাম : মঙ্গল মাণ্ডি পিতার নাম: সহন মাণ্ডি বাড়ির নং : n0123 বয়স : 45 লিঙ্গ : পুরুষ	XWK0450304	ফটো উপলব্ধ
262 নাম : গুরুরমনি মাণ্ডি স্বামীর নাম: মঙ্গল মাণ্ডি বাড়ির নং : n0122 বয়স : 37 লিঙ্গ : মহিলা	XWK0450312	ফটো উপলব্ধ	263 নাম : জাগরন মাণ্ডি পিতার নাম: সহন মাণ্ডি বাড়ির নং : n0121 বয়স : 38 লিঙ্গ : পুরুষ	XWK0450320	ফটো উপলব্ধ	264 নাম : মালতী মাণ্ডি স্বামীর নাম: আমিন্দ মাণ্ডি বাড়ির নং : n0120 বয়স : 64 লিঙ্গ : মহিলা	WB/34/235/426365	ফটো উপলব্ধ
265 নাম : ভীমসেন মাণ্ডি পিতার নাম: আমিন্দ মাণ্ডি বাড়ির নং : n0119 বয়স : 53 লিঙ্গ : পুরুষ	WB/34/235/426692	ফটো উপলব্ধ	266 নাম : বিদেশী মাণ্ডি স্বামীর নাম: ভীমসেন মাণ্ডি বাড়ির নং : n0118 বয়স : 46 লিঙ্গ : মহিলা	DLP1775501	ফটো উপলব্ধ	267 নাম : হরিপদ মাণ্ডি পিতার নাম: ঘনশ্যাম মাণ্ডি বাড়ির নং : n0116 বয়স : 49 লিঙ্গ : পুরুষ	WB/34/235/426409	ফটো উপলব্ধ
268 নাম : জননী মাণ্ডি স্বামীর নাম: হরিপদ মাণ্ডি বাড়ির নং : n0115 বয়স : 46 লিঙ্গ : মহিলা	DLP1276245	ফটো উপলব্ধ	269 নাম : মহেন্দ্র মান্দি পিতার নাম: হরিপদ মান্দি বাড়ির নং : এন0116 বয়স : 22 লিঙ্গ : পুরুষ	XWK2469690	ফটো উপলব্ধ	270 নাম : শর্মিলা মান্দি স্বামীর নাম: সুখেন মান্দি বাড়ির নং : এন0209 বয়স : 27 লিঙ্গ : মহিলা	XWK2469831	ফটো উপলব্ধ

271	WB/34/235/426254	নাম : বিনন্দ মান্দি পিতার নাম: দুলাল মান্দি বাড়ির নং : n0054 বয়স : 59 লিঙ্গ : পুরুষ	ফটো উপলব্ধ	272	XWK1898105	নাম : মঙ্গলী মান্দি স্বামীর নাম: গুরুদাস মান্দি বাড়ির নং : n0151 বয়স : 33 লিঙ্গ : মহিলা	ফটো উপলব্ধ	273	XWK1898121	নাম : মনিন্দ্র মান্দি পিতার নাম: কমলকান্ত মান্দি বাড়ির নং : n0131 বয়স : 27 লিঙ্গ : পুরুষ	ফটো উপলব্ধ
274	XWK0990325	নাম : বিজয় মান্দি পিতার নাম: বিনন্দ মান্দি বাড়ির নং : N0054 বয়স : 39 লিঙ্গ : পুরুষ	ফটো উপলব্ধ	275	XWK1807502	নাম : গোবিন্দ মান্দি পিতার নাম: কমলকান্ত মান্দি বাড়ির নং : n0131 বয়স : 29 লিঙ্গ : পুরুষ	ফটো উপলব্ধ	276	WB/34/235/426385	নাম : সাবিত্রী মান্দি স্বামীর নাম: বিনন্দ মান্দি বাড়ির নং : n0054 বয়স : 57 লিঙ্গ : মহিলা	ফটো উপলব্ধ
277	XWK1189869	নাম : অজয় মান্দি পিতার নাম: বিনন্দ মান্দি বাড়ির নং : n0054 বয়স : 35 লিঙ্গ : পুরুষ	ফটো উপলব্ধ	278	WB/34/235/426703	নাম : কালিপদ মান্দি পিতার নাম: রবি মান্দি বাড়ির নং : n0097 বয়স : 71 লিঙ্গ : পুরুষ	ফটো উপলব্ধ	279	XWK1506062	নাম : গঙ্গাধর মান্দি পিতার নাম: সুখেন মান্দি বাড়ির নং : n0110 বয়স : 32 লিঙ্গ : পুরুষ	ফটো উপলব্ধ
280	XWK0450262	নাম : শকুন্তলা মান্দি স্বামীর নাম: পালন মান্দি বাড়ির নং : n0128 বয়স : 39 লিঙ্গ : মহিলা	ফটো উপলব্ধ	281	XWK0450254	নাম : পালন মান্দি পিতার নাম: ঘনশ্যাম মান্দি বাড়ির নং : n0129 বয়স : 42 লিঙ্গ : পুরুষ	ফটো উপলব্ধ	282	WB/34/235/426290	নাম : বদনী মান্দি স্বামীর নাম: কমলকান্ত মান্দি বাড়ির নং : n0130 বয়স : 50 লিঙ্গ : মহিলা	ফটো উপলব্ধ
283	WB/34/235/426287	নাম : কমল কান্ত মান্দি পিতার নাম: ঘনশ্যাম মান্দি বাড়ির নং : n0131 বয়স : 53 লিঙ্গ : পুরুষ	ফটো উপলব্ধ	284	WB/34/235/426167	নাম : রায়মনি মান্দি স্বামীর নাম: ঘনশ্যাম মান্দি বাড়ির নং : n0132 বয়স : 75 লিঙ্গ : মহিলা	ফটো উপলব্ধ	285	WB/34/235/426305	নাম : সরলা মান্দি স্বামীর নাম: গুরুচরন মান্দি বাড়ির নং : n0147 বয়স : 63 লিঙ্গ : মহিলা	ফটো উপলব্ধ
286	WB/34/235/426102	নাম : গুরুচরন মান্দি পিতার নাম: রথু মান্দি বাড়ির নং : n0148 বয়স : 65 লিঙ্গ : পুরুষ	ফটো উপলব্ধ	287	XWK0450510	নাম : গুরুদাস মান্দি পিতার নাম: রামলাল মান্দি বাড়ির নং : n0151 বয়স : 38 লিঙ্গ : পুরুষ	ফটো উপলব্ধ	288	XWK2024537	নাম : সুজাতা মান্দি স্বামীর নাম: বিজয় মান্দি বাড়ির নং : nং054 বয়স : 27 লিঙ্গ : মহিলা	ফটো উপলব্ধ
289	XWK2024453	নাম : সুকদেব মান্দি পিতার নাম: কমলকান্ত মান্দি বাড়ির নং : n বয়স : 26 লিঙ্গ : পুরুষ	ফটো উপলব্ধ	290	XWK2212439	নাম : গুরুমনি মান্দি স্বামীর নাম: গঙ্গাধর মান্দি বাড়ির নং : n0110 বয়স : 25 লিঙ্গ : মহিলা	ফটো উপলব্ধ	291	WB/34/235/426729	নাম : চিপলা মান্দি স্বামীর নাম: বেগাড মান্দি বাড়ির নং : n0095 বয়স : 57 লিঙ্গ : মহিলা	ফটো উপলব্ধ
292	WB/34/235/426680	নাম : রামলাল মান্দি পিতার নাম: শ্রীকান্ত মান্দি বাড়ির নং : n0150 বয়স : 63 লিঙ্গ : পুরুষ	ফটো উপলব্ধ	293	WB/34/235/426628	নাম : গুরুমনি মান্দি পিতার নাম: রামলাল মান্দি বাড়ির নং : n0162 বয়স : 58 লিঙ্গ : মহিলা	ফটো উপলব্ধ	294	DLP2237170	নাম : পূর্ণ চন্দ্র মান্দি পিতার নাম: রংলাল মান্দি বাড়ির নং : n0046 বয়স : 46 লিঙ্গ : পুরুষ	ফটো উপলব্ধ
295	XWK2469682	নাম : সুমন্ত মান্দি পিতার নাম: উদয় সিং মান্দি বাড়ির নং : এন0046 বয়স : 22 লিঙ্গ : পুরুষ	ফটো উপলব্ধ	296	WB/34/235/426445	নাম : উদয় সিং মান্দি পিতার নাম: বৃন্দাবন মান্দি বাড়ির নং : n0046 বয়স : 52 লিঙ্গ : পুরুষ	ফটো উপলব্ধ	297	XWK1898071	নাম : সুশান্ত মান্দি পিতার নাম: কোলেন মান্দি বাড়ির নং : n0046 বয়স : 27 লিঙ্গ : পুরুষ	ফটো উপলব্ধ
298	WB/34/235/426030	নাম : জবারানী মান্দি স্বামীর নাম: কোলেন মান্দি বাড়ির নং : n0046 বয়স : 47 লিঙ্গ : মহিলা	ফটো উপলব্ধ	299	DLP2237188	নাম : সোনামনি হেমব্রম স্বামীর নাম: পূর্ণ চন্দ্র মান্দি বাড়ির নং : 00 বয়স : 43 লিঙ্গ : মহিলা	ফটো উপলব্ধ	300	XWK0447417	নাম : সৌমেন মান্দি পিতার নাম: রংলাল মান্দি বাড়ির নং : n0046 বয়স : 39 লিঙ্গ : পুরুষ	ফটো উপলব্ধ



301 নাম : সুলেখা মান্দি স্বামীর নাম: সৌমেন মান্দি বাড়ির নং : n0046 বয়স : 31 লিঙ্গ : মহিলা	XWK1506187 ফটো উপলব্ধ	302 নাম : জলশ্রী মান্দি স্বামীর নাম: ভূষণ মান্দি বাড়ির নং : n0052 বয়স : 61 লিঙ্গ : মহিলা	WB/34/235/426618 ফটো উপলব্ধ	303 নাম : নবীন চন্দ্র মান্দি পিতার নাম: ভূষণ চন্দ্র মান্দি বাড়ির নং : n0052 বয়স : 40 লিঙ্গ : পুরুষ	DLP2135689 ফটো উপলব্ধ
304 নাম : অলকা মান্দি স্বামীর নাম: নবীন চন্দ্র মান্দি বাড়ির নং : n0052 বয়স : 30 লিঙ্গ : মহিলা	XWK1734292 ফটো উপলব্ধ	305 নাম : ধানী মান্দি স্বামীর নাম: রাস্ত মান্দি বাড়ির নং : n0046 বয়স : 71 লিঙ্গ : মহিলা	WB/34/235/426260 ফটো উপলব্ধ	306 নাম : কোলেঙ্গ মান্দি পিতার নাম: বৃন্দাবন মান্দি বাড়ির নং : n0046 বয়স : 50 লিঙ্গ : পুরুষ	WB/34/235/426297 ফটো উপলব্ধ
307 নাম : ঠান্ডামনি হেহুম স্বামীর নাম: উদয় সিং মান্দি বাড়ির নং : n0046 বয়স : 37 লিঙ্গ : মহিলা	DLP2135697 ফটো উপলব্ধ	308 নাম : হেমন্ত মান্দি পিতার নাম: কোলেন মান্দি বাড়ির নং : নং046 বয়স : 22 লিঙ্গ : পুরুষ	XWK2339505 ফটো উপলব্ধ	309 নাম : মঙ্গলী মাহাত পিতার নাম: চেপু মাহাত বাড়ির নং : নং142 বয়স : 26 লিঙ্গ : মহিলা	XWK2024446 ফটো উপলব্ধ
310 নাম : নিশিকান্ত মাহাত পিতার নাম: ধরমু মাহাত বাড়ির নং : 80 বয়স : 22 লিঙ্গ : পুরুষ	XWK2413425 ফটো উপলব্ধ	311 নাম : সাগরী মাহাত পিতার নাম: পাহাড়ী মাহাত বাড়ির নং : এন0071 বয়স : 27 লিঙ্গ : মহিলা	XWK1879600 ফটো উপলব্ধ	312 নাম : কোয়েল মাহাত পিতার নাম: আশীশ্বর মাহাত বাড়ির নং : এন0001 বয়স : 23 লিঙ্গ : মহিলা	XWK2249779 ফটো উপলব্ধ
313 নাম : সত্যনারায়ণ মাহাত পিতার নাম: গোপাল মাহাত বাড়ির নং : এন158 বয়স : 24 লিঙ্গ : পুরুষ	XWK2299105 ফটো উপলব্ধ	314 নাম : চন্দনা মাহাত পিতার নাম: সঞ্জীত মাহাত বাড়ির নং : এন010 বয়স : 23 লিঙ্গ : মহিলা	XWK2299162 ফটো উপলব্ধ	315 নাম : ভাগ্যধর মাহাত পিতার নাম: তারাপদ মাহাত বাড়ির নং : এন146 বয়স : 24 লিঙ্গ : পুরুষ	XWK2294817 ফটো উপলব্ধ
316 নাম : বাবলু মাহাত পিতার নাম: দর্শন মাহাত বাড়ির নং : n0001 বয়স : 58 লিঙ্গ : পুরুষ	XWK2206407 ফটো উপলব্ধ	317 নাম : প্রভাস মাহাত পিতার নাম: সুরেন্দ্র মাহাত বাড়ির নং : n0009 বয়স : 65 লিঙ্গ : পুরুষ	XWK2225514 ফটো উপলব্ধ	318 নাম : সুন্দরা বালা মাহাত স্বামীর নাম: ধর্ম মাহাত বাড়ির নং : n0026 বয়স : 36 লিঙ্গ : মহিলা	DLP1775592 ফটো উপলব্ধ
319 নাম : ওমপ্রকাশ মাহাত পিতার নাম: সতীশ মাহাত বাড়ির নং : এন0027 বয়স : 24 লিঙ্গ : পুরুষ	XWK2257962 ফটো উপলব্ধ	320 নাম : উজ্জল মাহাত পিতার নাম: খগেন মাহাত বাড়ির নং : এন0106 বয়স : 25 লিঙ্গ : পুরুষ	XWK2257947 ফটো উপলব্ধ	321 নাম : মালতী মাহাত স্বামীর নাম: ভীমসেন মাহাত বাড়ির নং : n00 বয়স : 37 লিঙ্গ : মহিলা	KQR6767560 ফটো উপলব্ধ
322 নাম : জাগরন মাহাত পিতার নাম: সতীশ মাহাত বাড়ির নং : এন0027 বয়স : 22 লিঙ্গ : পুরুষ	XWK2469716 ফটো উপলব্ধ	323 নাম : বিদুমুখি মাহাত স্বামীর নাম: দীননাথ মাহাত বাড়ির নং : n0051 বয়স : 28 লিঙ্গ : মহিলা	XWK1898030 ফটো উপলব্ধ	324 নাম : পূর্ণিমা মাহাত স্বামীর নাম: মৃন্ময়পাল মাহাত বাড়ির নং : n0001 বয়স : 27 লিঙ্গ : মহিলা	XWK1898063 ফটো উপলব্ধ
325 নাম : দেবেন মাহাত পিতার নাম: কার্তিক মাহাত বাড়ির নং : n0161 বয়স : 61 লিঙ্গ : পুরুষ	WB/34/235/426638 ফটো উপলব্ধ	326 নাম : সোমা মাহাত স্বামীর নাম: সঞ্জয় মাহাত বাড়ির নং : এন0161 বয়স : 21 লিঙ্গ : মহিলা	XWK2565422 ফটো উপলব্ধ	327 নাম : মেথী মাহাত স্বামীর নাম: দেবেন মাহাত বাড়ির নং : n0160 বয়স : 58 লিঙ্গ : মহিলা	WB/34/235/426204 ফটো উপলব্ধ
328 নাম : গোপাল মাহাত পিতার নাম: সূচাঁদ মাহাত বাড়ির নং : n0158 বয়স : 53 লিঙ্গ : পুরুষ	XWK2142297 ফটো উপলব্ধ	329 নাম : নিয়তি মাহাত স্বামীর নাম: গোপাল মাহাত বাড়ির নং : n0157 বয়স : 50 লিঙ্গ : মহিলা	WB/34/235/426481 ফটো উপলব্ধ	330 নাম : শিল্পী মাহাত স্বামীর নাম: নিতাই মাহাত বাড়ির নং : n0155 বয়স : 68 লিঙ্গ : মহিলা	XWK2142628 ফটো উপলব্ধ



331	WB/34/235/426534	নাম : নয়ন মাহাত পিতার নাম: ছুটি মাহাত বাড়ির নং : n0153 বয়স : 75 লিঙ্গ : মহিলা	ফটো উপলব্ধ	332	XWK1627009	নাম : ধনীবালা মাহাত স্বামীর নাম: ডমন মাহাত বাড়ির নং : n0152 বয়স : 33 লিঙ্গ : মহিলা	ফটো উপলব্ধ	333	XWK1312826	নাম : ডমন মাহাত পিতার নাম: ছুটি মাহাত বাড়ির নং : n0152 বয়স : 35 লিঙ্গ : পুরুষ	ফটো উপলব্ধ
334	DLP1775931	নাম : তারাপদ মাহাত পিতার নাম: গুরুচরন মাহাত বাড়ির নং : n0146 বয়স : 50 লিঙ্গ : পুরুষ	ফটো উপলব্ধ	335	XWK2573319	নাম : অঙ্কিতা মাহাত স্বামীর নাম: ভাগ্যধর মাহাত বাড়ির নং : এন0146 বয়স : 20 লিঙ্গ : মহিলা	ফটো উপলব্ধ	336	DLP2134872	নাম : সন্ধ্যারানী মাহাত স্বামীর নাম: তারাপদ মাহাত বাড়ির নং : n0145 বয়স : 46 লিঙ্গ : মহিলা	ফটো উপলব্ধ
337	DLP2375343	নাম : ঠান্ডা মাহাত স্বামীর নাম: চেপু মাহাত বাড়ির নং : n0143 বয়স : 54 লিঙ্গ : মহিলা	ফটো উপলব্ধ	338	WB/34/235/426667	নাম : চেপু মাহাত পিতার নাম: কার্তিক মাহাত বাড়ির নং : n0142 বয়স : 58 লিঙ্গ : পুরুষ	ফটো উপলব্ধ	339	XWK2590917	নাম : প্রতিমা মাহাত স্বামীর নাম: পিন্টু মাহাত বাড়ির নং : এন0142 বয়স : 23 লিঙ্গ : মহিলা	ফটো উপলব্ধ
340	XWK1734201	নাম : কুশ মাহাত পিতার নাম: রবি মাহাত বাড়ির নং : n0141 বয়স : 29 লিঙ্গ : পুরুষ	ফটো উপলব্ধ	341	WB/34/235/426527	নাম : শ্যামলা মাহাত স্বামীর নাম: রবি মাহাত বাড়ির নং : n0141 বয়স : 55 লিঙ্গ : মহিলা	ফটো উপলব্ধ	342	DLP2134252	নাম : শেফালী মাহাত স্বামীর নাম: সীতু মাহাত বাড়ির নং : n0100 বয়স : 45 লিঙ্গ : মহিলা	ফটো উপলব্ধ
343	DLP2134245	নাম : সুগী মাহাত স্বামীর নাম: ধীরেন মাহাত বাড়ির নং : n0073 বয়স : 46 লিঙ্গ : মহিলা	ফটো উপলব্ধ	344	WB/34/235/426496	নাম : ধীরেন মাহাত পিতার নাম: ভবতারন মাহাত বাড়ির নং : n0073 বয়স : 50 লিঙ্গ : পুরুষ	ফটো উপলব্ধ	345	WB/34/235/426346	নাম : মুটকী মাহাত স্বামীর নাম: লুলকা মাহাত বাড়ির নং : n0051 বয়স : 56 লিঙ্গ : মহিলা	ফটো উপলব্ধ
346	XWK1189893	নাম : বসন্ত সিং সর্দার পিতার নাম: নিরঞ্জন সিং সর্দার বাড়ির নং : n0051 বয়স : 37 লিঙ্গ : পুরুষ	ফটো উপলব্ধ	347	XWK1734300	নাম : মঙ্গলী সিং সর্দার স্বামীর নাম: বসন্ত সিং সর্দার বাড়ির নং : n0051 বয়স : 35 লিঙ্গ : মহিলা	ফটো উপলব্ধ	348	XWK2142255	নাম : ছুটি মাহাত স্বামীর নাম: বাঙালী মাহাত বাড়ির নং : n0068 বয়স : 75 লিঙ্গ : মহিলা	ফটো উপলব্ধ
349	XWK2142222	নাম : সনাতন মাহাত পিতার নাম: বাঙালী মাহাত বাড়ির নং : n0068 বয়স : 48 লিঙ্গ : পুরুষ	ফটো উপলব্ধ	350	DLP2473700	নাম : অমলা মাহাত স্বামীর নাম: সনাতন মাহাত বাড়ির নং : n0068 বয়স : 42 লিঙ্গ : মহিলা	ফটো উপলব্ধ	351	XWK1627017	নাম : সরলা মাহাত পিতার নাম: বাঙালী মাহাত বাড়ির নং : n0068 বয়স : 34 লিঙ্গ : মহিলা	ফটো উপলব্ধ
352	WB/34/235/426288	নাম : মনোহর মাহাত পিতার নাম: মথুর মাহাত বাড়ির নং : n0069 বয়স : 66 লিঙ্গ : পুরুষ	ফটো উপলব্ধ	353	WB/34/235/426483	নাম : কুন্তী মাহাত স্বামীর নাম: মনোহর মাহাত বাড়ির নং : n0069 বয়স : 61 লিঙ্গ : মহিলা	ফটো উপলব্ধ	354	XWK1898089	নাম : ফুলচাঁদ মাহাত পিতার নাম: বাদল মাহাত বাড়ির নং : n0051 বয়স : 28 লিঙ্গ : পুরুষ	ফটো উপলব্ধ
355	XWK1734276	নাম : কম্পনা মাহাত স্বামীর নাম: যুধিষ্ঠির মাহাত বাড়ির নং : n0026 বয়স : 36 লিঙ্গ : মহিলা	ফটো উপলব্ধ	356	XWK1897941	নাম : বাউরীলাল মাহাত পিতার নাম: লুলকা মাহাত বাড়ির নং : n0051 বয়স : 36 লিঙ্গ : পুরুষ	ফটো উপলব্ধ	357	DLP2430171	নাম : দীননাথ মাহাত পিতার নাম: অনিল মাহাত বাড়ির নং : n0051 বয়স : 37 লিঙ্গ : পুরুষ	ফটো উপলব্ধ
358	WB/34/235/426247	নাম : বিহারী মাঝি পিতার নাম: প্রহলাদ মাঝি বাড়ির নং : n0015 বয়স : 76 লিঙ্গ : পুরুষ	ফটো উপলব্ধ	359	WB/34/235/426248	নাম : পারি মাঝি স্বামীর নাম: বিহারী মাঝি বাড়ির নং : n0015 বয়স : 72 লিঙ্গ : মহিলা	ফটো উপলব্ধ	360	XWK1627256	নাম : পুষ্প মাঝি স্বামীর নাম: রবি মাঝি বাড়ির নং : n0015 বয়স : 31 লিঙ্গ : মহিলা	ফটো উপলব্ধ



361 নাম : রবি মাঝি পিতার নাম: বিহারী মাঝি বাড়ির নং : n0015 বয়স : 38 লিঙ্গ : পুরুষ	XWK0447151 ফটো উপলব্ধ	362 নাম : অভিরাম মাঝি পিতার নাম: বিহারী মাঝি বাড়ির নং : n0015 বয়স : 35 লিঙ্গ : পুরুষ	XWK1505932 ফটো উপলব্ধ	363 নাম : গণেশ মাহাত পিতার নাম: মনোহর মাহাত বাড়ির নং : n0069 বয়স : 38 লিঙ্গ : পুরুষ	XWK1506005 ফটো উপলব্ধ
364 নাম : ভোলানাথ মাহাত পিতার নাম: মথুর মাহাত বাড়ির নং : n0069 বয়স : 61 লিঙ্গ : পুরুষ	WB/34/235/426134 ফটো উপলব্ধ	365 নাম : উজ্জলা মাহাত স্বামীর নাম: গণেশ মাহাত বাড়ির নং : n0069 বয়স : 34 লিঙ্গ : মহিলা	XWK1506013 ফটো উপলব্ধ	366 নাম : বীরবল মাহাত পিতার নাম: যতি মাহাত বাড়ির নং : n0071 বয়স : 61 লিঙ্গ : পুরুষ	WB/34/235/426394 ফটো উপলব্ধ
367 নাম : বিনতী মাহাত স্বামীর নাম: বীরবল মাহাত বাড়ির নং : n0071 বয়স : 58 লিঙ্গ : মহিলা	WB/34/235/426532 ফটো উপলব্ধ	368 নাম : মুচিরাম মাহাত পিতার নাম: বীরবল মাহাত বাড়ির নং : n0071 বয়স : 31 লিঙ্গ : পুরুষ	XWK1626985 ফটো উপলব্ধ	369 নাম : লুণ্ড মাহাত পিতার নাম: রাস্ত মাহাত বাড়ির নং : n0072 বয়স : 63 লিঙ্গ : পুরুষ	WB/34/235/426233 ফটো উপলব্ধ
370 নাম : শকুন্তলা মাহাত স্বামীর নাম: লণ্ড মাহাত বাড়ির নং : n0072 বয়স : 59 লিঙ্গ : মহিলা	WB/34/235/426577 ফটো উপলব্ধ	371 নাম : যুধিষ্ঠির মাঝি পিতার নাম: ধনঞ্জয় মাঝি বাড়ির নং : n0015 বয়স : 29 লিঙ্গ : পুরুষ	XWK1734177 ফটো উপলব্ধ	372 নাম : নিয়তী মাঝি স্বামীর নাম: ধনঞ্জয় মাঝি বাড়ির নং : n0015 বয়স : 63 লিঙ্গ : মহিলা	WB/34/235/426239 ফটো উপলব্ধ
373 নাম : ধনঞ্জয় মাঝি পিতার নাম: প্রহলাদ মাঝি বাড়ির নং : n0015 বয়স : 66 লিঙ্গ : পুরুষ	WB/34/235/426238 ফটো উপলব্ধ	374 নাম : বিশাখা মাহাত স্বামীর নাম: বাদল মাহাত বাড়ির নং : n0051 বয়স : 53 লিঙ্গ : মহিলা	DLP1775733 ফটো উপলব্ধ	375 নাম : বাদল মাহাত পিতার নাম: ফলারি মাহাত বাড়ির নং : n0051 বয়স : 55 লিঙ্গ : পুরুষ	WB/34/235/426732 ফটো উপলব্ধ
376 নাম : গেড়ি মাহাত স্বামীর নাম: অনিল মাহাত বাড়ির নং : n0051 বয়স : 58 লিঙ্গ : মহিলা	XWK2142313 ফটো উপলব্ধ	377 নাম : অনিল মাহাত পিতার নাম: ফলারি মাহাত বাড়ির নং : n0051 বয়স : 63 লিঙ্গ : পুরুষ	WB/34/235/426731 ফটো উপলব্ধ	378 নাম : সন্ধ্যা মাহাত স্বামীর নাম: ফুলচাঁদ মাহাত বাড়ির নং : এন0051 বয়স : 20 লিঙ্গ : মহিলা	XWK2572733 ফটো উপলব্ধ
379 নাম : ভালমতি মাহাত স্বামীর নাম: রাতুল চন্দ্র মাহাত বাড়ির নং : n0035 বয়স : 38 লিঙ্গ : মহিলা	XWK1734268 ফটো উপলব্ধ	380 নাম : রাতুল মাহাত পিতার নাম: হান্দু মাহাত বাড়ির নং : n0035 বয়স : 44 লিঙ্গ : পুরুষ	DLP1775717 ফটো উপলব্ধ	381 নাম : অতুল মাহাত পিতার নাম: হান্দু মাহাত বাড়ির নং : n0035 বয়স : 45 লিঙ্গ : পুরুষ	DLP1775709 ফটো উপলব্ধ
382 নাম : পুটি মাহাত স্বামীর নাম: অতুল মাহাত বাড়ির নং : n0035 বয়স : 46 লিঙ্গ : মহিলা	DLP1775691 ফটো উপলব্ধ	383 নাম : প্রভাতী মাহাত স্বামীর নাম: নিরেন মাহাত বাড়ির নং : n0035 বয়স : 33 লিঙ্গ : মহিলা	XWK1506120 ফটো উপলব্ধ	384 নাম : নিরেন মাহাত স্বামীর নাম: মুটকী মাহাত বাড়ির নং : n0035 বয়স : 39 লিঙ্গ : পুরুষ	DLP2430163 ফটো উপলব্ধ
385 নাম : মুটকী মাহাত স্বামীর নাম: হান্দু মাহাত বাড়ির নং : n0035 বয়স : 64 লিঙ্গ : মহিলা	WB/34/235/426075 ফটো উপলব্ধ	386 নাম : জিতেন মাহাত পিতার নাম: অতুল মাহাত বাড়ির নং : এন0035 বয়স : 20 লিঙ্গ : পুরুষ	XWK2589661 ফটো উপলব্ধ	387 নাম : ফুলকী মাহাত স্বামীর নাম: সতীশ মাহাত বাড়ির নং : n0027 বয়স : 46 লিঙ্গ : মহিলা	DLP1276419 ফটো উপলব্ধ
388 নাম : চিত্তামনি মাহাত স্বামীর নাম: বাউরী লাল মাহাত বাড়ির নং : n0173 বয়স : 28 লিঙ্গ : মহিলা	XWK2007227 ফটো উপলব্ধ	389 নাম : অভিজিত মাহাত পিতার নাম: অতুল চন্দ্র মাহাত বাড়ির নং : n0035 বয়স : 26 লিঙ্গ : পুরুষ	XWK2007268 ফটো উপলব্ধ	390 নাম : পিন্টু মাহাত পিতার নাম: চেপু মাহাত বাড়ির নং : n0142 বয়স : 31 লিঙ্গ : পুরুষ	XWK2007342 ফটো উপলব্ধ



391 নাম : অশ্বিনী মাহাত পিতার নাম: সতীশ মাহাত বাড়ির নং : n0027 বয়স : 26 লিঙ্গ : পুরুষ	XWK2187243 ফটো উপলব্ধ	392 নাম : পায়েল মাহাত পিতার নাম: আশীশ্বর মাহাত বাড়ির নং : n0187 বয়স : 26 লিঙ্গ : মহিলা	XWK2007367 ফটো উপলব্ধ	393 নাম : বীনাপানী মাহাত স্বামীর নাম: স্বর্গীয় গণেশ চন্দ্র মাহাত বাড়ির নং : n0026 বয়স : 45 লিঙ্গ : মহিলা	XWK2227346 ফটো উপলব্ধ
394 নাম : শেফালী মাহাত পিতার নাম: দেবেন মাহাত বাড়ির নং : n0191 বয়স : 28 লিঙ্গ : মহিলা	XWK2007391 ফটো উপলব্ধ	395 নাম : মনসারাম মাহাত পিতার নাম: ভোলানাথ মাহাত বাড়ির নং : n0069 বয়স : 29 লিঙ্গ : পুরুষ	XWK1626993 ফটো উপলব্ধ	396 নাম : কার্তিক মাহাত পিতার নাম: সনাতন মাহাত বাড়ির নং : এন068 বয়স : 23 লিঙ্গ : পুরুষ	XWK2299055 ফটো উপলব্ধ
397 নাম : রঞ্জিত কুমার মাহাত পিতার নাম: রাখহরি মাহাত বাড়ির নং : n0010 বয়স : 52 লিঙ্গ : পুরুষ	XWK2142131 ফটো উপলব্ধ	398 নাম : বুনু মাহাত স্বামীর নাম: বাবলু মাহাত বাড়ির নং : n0001 বয়স : 53 লিঙ্গ : মহিলা	XWK2423192 ফটো উপলব্ধ	399 নাম : লোটন মাহাত স্বামীর নাম: আশীশ্বর মাহাত বাড়ির নং : n0001 বয়স : 52 লিঙ্গ : মহিলা	XWK2419166 ফটো উপলব্ধ
400 নাম : পরিমল মাঝি পিতার নাম: সন্দীপ মাঝি বাড়ির নং : বামনিডি বয়স : 30 লিঙ্গ : পুরুষ	WIT1623834 ফটো উপলব্ধ	401 নাম : অনিলচন্দ্র মাহাত পিতার নাম: হলধর মাহাত বাড়ির নং : n0021 বয়স : 45 লিঙ্গ : পুরুষ	DLP1775972 ফটো উপলব্ধ	402 নাম : গৌরী মাহাত পিতার নাম: সুচাদ মাহাত বাড়ির নং : n0159 বয়স : 55 লিঙ্গ : মহিলা	XWK2500098 ফটো উপলব্ধ
403 নাম : সঞ্জিত কুমার মাহাত পিতার নাম: রাখহরি মাহাত বাড়ির নং : n0010 বয়স : 51 লিঙ্গ : পুরুষ	XWK2142263 ফটো উপলব্ধ	404 নাম : তৃপ্তি মাহাত পিতার নাম: রাখহরি মাহাত বাড়ির নং : n0010 বয়স : 41 লিঙ্গ : মহিলা	DLP2237196 ফটো উপলব্ধ	405 নাম : গোলাপী মাহাত স্বামীর নাম: সঞ্জিত কুমার মাহাত বাড়ির নং : n0010 বয়স : 46 লিঙ্গ : মহিলা	DLP2135713 ফটো উপলব্ধ
406 নাম : শীলারানী মাহাত স্বামীর নাম: রঞ্জিত কুমার মাহাত বাড়ির নং : n0010 বয়স : 48 লিঙ্গ : মহিলা	DLP1776004 ফটো উপলব্ধ	407 নাম : তাবি মাহাত স্বামীর নাম: হলধর মাহাত বাড়ির নং : n0021 বয়স : 61 লিঙ্গ : মহিলা	WB/34/235/426528 ফটো উপলব্ধ	408 নাম : সুনীল কুমার মাহাত পিতার নাম: হলধর মাহাত বাড়ির নং : n0021 বয়স : 32 লিঙ্গ : পুরুষ	XWK1398353 ফটো উপলব্ধ
409 নাম : কল্যানী মাহাত স্বামীর নাম: অনিল চন্দ্র মাহাত বাড়ির নং : n0021 বয়স : 38 লিঙ্গ : মহিলা	XWK0447821 ফটো উপলব্ধ	410 নাম : সখা মাহাত পিতার নাম: যতি মাহাত বাড়ির নং : n0026 বয়স : 71 লিঙ্গ : পুরুষ	WB/34/235/426368 ফটো উপলব্ধ	411 নাম : চঞ্চলা মাহাত স্বামীর নাম: সখা মাহাত বাড়ির নং : n0026 বয়স : 66 লিঙ্গ : মহিলা	WB/34/235/426039 ফটো উপলব্ধ
412 নাম : মুরুলী মাহাত পিতার নাম: সখা মাহাত বাড়ির নং : n0026 বয়স : 40 লিঙ্গ : পুরুষ	XWK0990317 ফটো উপলব্ধ	413 নাম : অর্জুন মাহাত পিতার নাম: লখু মাহাত বাড়ির নং : n0026 বয়স : 43 লিঙ্গ : পুরুষ	DLP2135705 ফটো উপলব্ধ	414 নাম : ভারতী মাহাত স্বামীর নাম: অর্জুন মাহাত বাড়ির নং : n0026 বয়স : 36 লিঙ্গ : মহিলা	XWK1189752 ফটো উপলব্ধ
415 নাম : ভীমসেন মাহাত পিতার নাম: লখু মাহাত বাড়ির নং : n0026 বয়স : 39 লিঙ্গ : পুরুষ	XWK1189919 ফটো উপলব্ধ	416 নাম : চৈতন মাহাত পিতার নাম: লখু মাহাত বাড়ির নং : n0026 বয়স : 35 লিঙ্গ : পুরুষ	XWK1398460 ফটো উপলব্ধ	417 নাম : তীত মাহাত স্বামীর নাম: গোপাল মাহাত বাড়ির নং : n0027 বয়স : 78 লিঙ্গ : মহিলা	WB/34/235/426097 ফটো উপলব্ধ
418 নাম : সতীশ মাহাত পিতার নাম: গোপাল মাহাত বাড়ির নং : n0027 বয়স : 56 লিঙ্গ : পুরুষ	DLP1235852 ফটো উপলব্ধ	419 নাম : জ্যোৎস্না মাঝি স্বামীর নাম: অভিরাম মাঝি বাড়ির নং : n0015 বয়স : 28 লিঙ্গ : মহিলা	XWK1807486 ফটো উপলব্ধ	420 নাম : মৃণ্ময় পাল মাহাত পিতার নাম: বাবলু মাহাত বাড়ির নং : n0001 বয়স : 34 লিঙ্গ : পুরুষ	XWK1398445 ফটো উপলব্ধ



421	XWK1505866	ফটো উপলব্ধ	422	XWK1734169	ফটো উপলব্ধ	423	XWK2589018	ফটো উপলব্ধ
নাম : বিষ্ণু মাহাত পিতার নাম: বাবলু মাহাত বাড়ির নং : n0001 বয়স : 31 লিঙ্গ : পুরুষ			নাম : গোরচাঁদ মাহাত পিতার নাম: শক্তিপদ মাহাত বাড়ির নং : n0001 বয়স : 29 লিঙ্গ : পুরুষ			নাম : শুভদীপ মাহাত পিতার নাম: আশিশ্বর মাহাত বাড়ির নং : এন0001 বয়স : 20 লিঙ্গ : পুরুষ		
424	WB/34/235/426423	ফটো উপলব্ধ	425	XWK2340685	ফটো উপলব্ধ	426	XWK2142073	ফটো উপলব্ধ
নাম : সুরেন্দ্র মাহাত পিতার নাম: জেটু মাহাত বাড়ির নং : n0009 বয়স : 86 লিঙ্গ : পুরুষ			নাম : মধুসূদন মাহাত পিতার নাম: সুরেন্দ্র মাহাত বাড়ির নং : n0009 বয়স : 66 লিঙ্গ : পুরুষ			নাম : রাইনী মাহাত স্বামীর নাম: মধুসূদন মাহাত বাড়ির নং : n0009 বয়স : 57 লিঙ্গ : মহিলা		
427	XWK1189810	ফটো উপলব্ধ	428	WB/34/235/426582	ফটো উপলব্ধ	429	DLP2135721	ফটো উপলব্ধ
নাম : জগবন্ধু মাহাত পিতার নাম: মধুসূদন মাহাত বাড়ির নং : n0009 বয়স : 36 লিঙ্গ : পুরুষ			নাম : পেলি মাহাত স্বামীর নাম: প্রভাস মাহাত বাড়ির নং : n0009 বয়স : 55 লিঙ্গ : মহিলা			নাম : শুকদেব মাহাত পিতার নাম: প্রভাস মাহাত বাড়ির নং : n0009 বয়স : 40 লিঙ্গ : পুরুষ		
430	XWK1189794	ফটো উপলব্ধ	431	XWK1398429	ফটো উপলব্ধ	432	DLP0672006	ফটো উপলব্ধ
নাম : পূর্ণিমা মাহাত স্বামীর নাম: শুকদেব মাহাত বাড়ির নং : n0009 বয়স : 37 লিঙ্গ : মহিলা			নাম : সুনীল মাহাত পিতার নাম: প্রভাস মাহাত বাড়ির নং : n0009 বয়স : 33 লিঙ্গ : পুরুষ			নাম : দুখিনী মাহাত স্বামীর নাম: রাখহরি মাহাত বাড়ির নং : n0010 বয়স : 77 লিঙ্গ : মহিলা		
433	XWK2187177	ফটো উপলব্ধ	434	XWK2529139	ফটো উপলব্ধ	435	XWK2187227	ফটো উপলব্ধ
নাম : সুধীর মাহাত পিতার নাম: লুণ্ড মাহাত বাড়ির নং : n0072 বয়স : 26 লিঙ্গ : পুরুষ			নাম : পুতুনা মাহাত স্বামীর নাম: সুধীর মাহাত বাড়ির নং : এন0072 বয়স : 22 লিঙ্গ : মহিলা			নাম : পার্বতী মাহাত স্বামীর নাম: জগবন্ধু মাহাত বাড়ির নং : n0009 বয়স : 25 লিঙ্গ : মহিলা		
436	DLP1775584	ফটো উপলব্ধ	437	WB/34/235/426185	ফটো উপলব্ধ	438	XWK2606192	ফটো উপলব্ধ
নাম : ধর্ম মাহাত পিতার নাম: অক্ষয় মাহাত বাড়ির নং : n0026 বয়স : 36 লিঙ্গ : পুরুষ			নাম : ভারতী মাহাত পিতার নাম: অক্ষয় মাহাত বাড়ির নং : n0026 বয়স : 40 লিঙ্গ : মহিলা			নাম : আকাশ মাহাত পিতার নাম: অর্জুন মাহাত বাড়ির নং : বামনিডি বয়স : 20 লিঙ্গ : পুরুষ		
439	XWK2572691	ফটো উপলব্ধ	440	XWK2024438	ফটো উপলব্ধ	441	XWK2588598	ফটো উপলব্ধ
নাম : নীলিমা মাহাত পিতার নাম: গনেশ চন্দ্র মাহাত বাড়ির নং : এন0026 বয়স : 20 লিঙ্গ : মহিলা			নাম : কাকলি মাহাত পিতার নাম: সঞ্জীত মাহাত বাড়ির নং : নং010 বয়স : 26 লিঙ্গ : মহিলা			নাম : নবনীতা মাহাত পিতার নাম: সঞ্জীত কুমার মাহাত বাড়ির নং : এন0010 বয়স : 21 লিঙ্গ : মহিলা		
442	XWK2142347	ফটো উপলব্ধ	443	XWK1626969	ফটো উপলব্ধ	444	XWK1626951	ফটো উপলব্ধ
নাম : পদ্মা সর্দার স্বামীর নাম: খলু সর্দার বাড়ির নং : n0019 বয়স : 56 লিঙ্গ : মহিলা			নাম : রাধি সিং সর্দার স্বামীর নাম: সমির সিং সর্দার বাড়ির নং : n0040 বয়স : 37 লিঙ্গ : মহিলা			নাম : সমীর সিং সর্দার পিতার নাম: গোপাল সিং সর্দার বাড়ির নং : n0040 বয়স : 39 লিঙ্গ : পুরুষ		
445	DLP2375244	ফটো উপলব্ধ	446	XWK2576379	ফটো উপলব্ধ	447	DLP2430338	ফটো উপলব্ধ
নাম : অশোক সিং সর্দার পিতার নাম: বৃন্দাবন সিং সর্দার বাড়ির নং : n0022 বয়স : 43 লিঙ্গ : পুরুষ			নাম : সমীর সিং সর্দার পিতার নাম: অশোক সিং সর্দার বাড়ির নং : এন0022 বয়স : 20 লিঙ্গ : পুরুষ			নাম : পুতুল মুরমু স্বামীর নাম: লম্বোদর সরেন বাড়ির নং : n0103 বয়স : 63 লিঙ্গ : মহিলা		
448	DLP2430221	ফটো উপলব্ধ	449	DLP1776475	ফটো উপলব্ধ	450	XWK1505957	ফটো উপলব্ধ
নাম : কমল সরেন পিতার নাম: রঙ্গলাল সরেন বাড়ির নং : n0058 বয়স : 42 লিঙ্গ : পুরুষ			নাম : সরস্বতী সরেন স্বামীর নাম: ভজহরি সরেন বাড়ির নং : n0058 বয়স : 53 লিঙ্গ : মহিলা			নাম : স্বর্নমণী মুরমু (সরেন) স্বামীর নাম: অমল সরেন বাড়ির নং : n0058 বয়স : 33 লিঙ্গ : মহিলা		



451 নাম : অমল সরেন পিতার নাম: রংলাল সরেন বাড়ির নং : n0058 বয়স : 42 লিঙ্গ : পুরুষ	DLP2135788 ফটো উপলব্ধ	452 নাম : লুণ্ড সরেন স্বামীর নাম: রংলাল সরেন বাড়ির নং : n0058 বয়স : 58 লিঙ্গ : মহিলা	WB/34/235/426575 ফটো উপলব্ধ	453 নাম : রংলাল সরেন পিতার নাম: দুর্গাচরন সরেন বাড়ির নং : n0058 বয়স : 61 লিঙ্গ : পুরুষ	WB/34/235/426367 ফটো উপলব্ধ
454 নাম : সুকুমার সরেন পিতার নাম: ভজহারি সরেন বাড়ির নং : n0058 বয়স : 27 লিঙ্গ : পুরুষ	XWK1897859 ফটো উপলব্ধ	455 নাম : লক্ষী সরেন স্বামীর নাম: প্রমথনাথ সরেন বাড়ির নং : n0058 বয়স : 55 লিঙ্গ : মহিলা	WB/34/235/426574 ফটো উপলব্ধ	456 নাম : ফুলমনি সরেন স্বামীর নাম: কমল সরেন বাড়ির নং : n0058 বয়স : 30 লিঙ্গ : মহিলা	XWK2007235 ফটো উপলব্ধ
457 নাম : তনয় সরেন পিতার নাম: প্রমথ সরেন বাড়ির নং : n0170 বয়স : 26 লিঙ্গ : পুরুষ	XWK2007193 ফটো উপলব্ধ	458 নাম : পরেশনাথ সরেন পিতার নাম: প্রমথ নাথ সরেন বাড়ির নং : n0058 বয়স : 27 লিঙ্গ : পুরুষ	XWK1897842 ফটো উপলব্ধ	459 নাম : সুমন্ত সিং সর্দার পিতার নাম: শ্রাবন সিং সর্দার বাড়ির নং : n0023 বয়স : 29 লিঙ্গ : পুরুষ	XWK2007284 ফটো উপলব্ধ
460 নাম : বিজয় সিং সর্দার পিতার নাম: নিবারন সিং সর্দার বাড়ির নং : n0030 বয়স : 38 লিঙ্গ : পুরুষ	XWK1505973 ফটো উপলব্ধ	461 নাম : শক্ত সিং সর্দার পিতার নাম: রুট সিং সর্দার বাড়ির নং : নং020 বয়স : 27 লিঙ্গ : পুরুষ	XWK2024495 ফটো উপলব্ধ	462 নাম : নেপাল সিং সর্দার পিতার নাম: দামু সিং সর্দার বাড়ির নং : n0018 বয়স : 34 লিঙ্গ : পুরুষ	XWK1626944 ফটো উপলব্ধ
463 নাম : গীতা সিং সর্দার স্বামীর নাম: গোপাল সিং সর্দার বাড়ির নং : n0018 বয়স : 34 লিঙ্গ : মহিলা	XWK1626928 ফটো উপলব্ধ	464 নাম : গোপাল সিং সর্দার পিতার নাম: দামু সিং সর্দার বাড়ির নং : n0018 বয়স : 38 লিঙ্গ : পুরুষ	XWK1189877 ফটো উপলব্ধ	465 নাম : কল্পনা সিং সর্দার স্বামীর নাম: দামু সর্দার বাড়ির নং : n0018 বয়স : 61 লিঙ্গ : মহিলা	XWK2142701 ফটো উপলব্ধ
466 নাম : মস্তা সিং সর্দার স্বামীর নাম: নিবারন সিংসর্দার বাড়ির নং : n0030 বয়স : 77 লিঙ্গ : মহিলা	XWK2142560 ফটো উপলব্ধ	467 নাম : লক্ষী সিং সর্দার স্বামীর নাম: বিজয় সিং সর্দার বাড়ির নং : n0030 বয়স : 39 লিঙ্গ : মহিলা	DLP2135804 ফটো উপলব্ধ	468 নাম : জবা সিং সর্দার স্বামীর নাম: আদিতা সিং সর্দার বাড়ির নং : n0112 বয়স : 31 লিঙ্গ : মহিলা	XWK1506153 ফটো উপলব্ধ
469 নাম : পুটি সিংসর্দার স্বামীর নাম: রামজি সিংসর্দার বাড়ির নং : n0024 বয়স : 78 লিঙ্গ : মহিলা	WB/34/235/426027 ফটো উপলব্ধ	470 নাম : পরিক্ষীত সিংসর্দার পিতার নাম: রামজি সিংসর্দার বাড়ির নং : n0024 বয়স : 49 লিঙ্গ : পুরুষ	WB/34/235/426666 ফটো উপলব্ধ	471 নাম : বানু সিং সর্দার স্বামীর নাম: শ্রাবন সর্দার বাড়ির নং : n0023 বয়স : 46 লিঙ্গ : মহিলা	DLP2134336 ফটো উপলব্ধ
472 নাম : বিলাসি টুডু স্বামীর নাম: সুকদেব টুডু বাড়ির নং : n0033 বয়স : 27 লিঙ্গ : মহিলা	XWK1898006 ফটো উপলব্ধ	473 নাম : সরস্বতী সিং সর্দার স্বামীর নাম: রমেশ সিং সর্দার বাড়ির নং : n0020 বয়স : 30 লিঙ্গ : মহিলা	XWK1898014 ফটো উপলব্ধ	474 নাম : অজয় সিং সর্দার পিতার নাম: সন্তোষ সিং সর্দার বাড়ির নং : n0029 বয়স : 32 লিঙ্গ : পুরুষ	XWK1897958 ফটো উপলব্ধ
475 নাম : সাবিত্রী সিংসর্দার স্বামীর নাম: সন্তোষ সিংসর্দার বাড়ির নং : n0029 বয়স : 56 লিঙ্গ : মহিলা	WB/34/235/426186 ফটো উপলব্ধ	476 নাম : জ্যোত্স্না সিং সর্দার স্বামীর নাম: পরিক্ষীত সিং সর্দার বাড়ির নং : n0024 বয়স : 43 লিঙ্গ : মহিলা	DLP2135796 ফটো উপলব্ধ	477 নাম : নিরঞ্জন সিংসর্দার পিতার নাম: যশু সিংসর্দার বাড়ির নং : n0033 বয়স : 69 লিঙ্গ : পুরুষ	XWK2340701 ফটো উপলব্ধ
478 নাম : বাসকি সিং সর্দার স্বামীর নাম: নিরঞ্জন সিংসর্দার বাড়ির নং : n0033 বয়স : 61 লিঙ্গ : মহিলা	XWK2142396 ফটো উপলব্ধ	479 নাম : বিজয় সিং সর্দার পিতার নাম: সন্তোষ সিং সর্দার বাড়ির নং : n0029 বয়স : 32 লিঙ্গ : পুরুষ	XWK1626977 ফটো উপলব্ধ	480 নাম : সোমা সিং সর্দার স্বামীর নাম: বাবলু সিং সর্দার বাড়ির নং : n0029 বয়স : 32 লিঙ্গ : মহিলা	XWK1506260 ফটো উপলব্ধ



481 নাম : বাবলু সিং সর্দার পিতার নাম: হিরু সিং সর্দার বাড়ির নং : n0029 বয়স : 33 লিঙ্গ : পুরুষ	XWK1506252 ফটো উপলব্ধ	482 নাম : মঘি সিংসর্দার স্বামীর নাম: হিরু সিংসর্দার বাড়ির নং : n0029 বয়স : 52 লিঙ্গ : মহিলা	WB/34/235/426083 ফটো উপলব্ধ	483 নাম : পূর্ণিমা সিং সর্দার স্বামীর নাম: অজয় সিং সরদার বাড়ির নং : এন0029 বয়স : 34 লিঙ্গ : মহিলা	XWK2589679 ফটো উপলব্ধ
484 নাম : শিবু সিং সর্দার পিতার নাম: রুট সিং সর্দার বাড়ির নং : n0020 বয়স : 31 লিঙ্গ : পুরুষ	XWK1626936 ফটো উপলব্ধ	485 নাম : লম্বু সিং সর্দার পিতার নাম: শ্রীদাম সিং সর্দার বাড়ির নং : n0020 বয়স : 34 লিঙ্গ : পুরুষ	XWK1506237 ফটো উপলব্ধ	486 নাম : বিজয় সিং সর্দার পিতার নাম: অনিল সিং সর্দার বাড়ির নং : n0020 বয়স : 36 লিঙ্গ : পুরুষ	XWK1189836 ফটো উপলব্ধ
487 নাম : রমেশ সিং সর্দার পিতার নাম: ছুট সিং সর্দার বাড়ির নং : n0020 বয়স : 36 লিঙ্গ : পুরুষ	XWK1189778 ফটো উপলব্ধ	488 নাম : আদিত্য সিং সর্দার পিতার নাম: ছুট সিং সর্দার বাড়ির নং : n0020 বয়স : 39 লিঙ্গ : পুরুষ	XWK1189851 ফটো উপলব্ধ	489 নাম : কনিকা সিং সর্দার স্বামীর নাম: দিলীপ সিং সর্দার বাড়ির নং : n0020 বয়স : 40 লিঙ্গ : মহিলা	XWK1189885 ফটো উপলব্ধ
490 নাম : দিলিপ সিং সর্দার পিতার নাম: সীদাম সিং সর্দার বাড়ির নং : n0020 বয়স : 42 লিঙ্গ : পুরুষ	XWK1189901 ফটো উপলব্ধ	491 নাম : সারথী সিংসর্দার স্বামীর নাম: রুট সিংসর্দার বাড়ির নং : n0020 বয়স : 55 লিঙ্গ : মহিলা	WB/34/235/426337 ফটো উপলব্ধ	492 নাম : রুট সিংসর্দার পিতার নাম: আনন্দ সিংসর্দার বাড়ির নং : n0020 বয়স : 59 লিঙ্গ : পুরুষ	WB/34/235/426322 ফটো উপলব্ধ
493 নাম : ভারতী সিংসর্দার স্বামীর নাম: সীদাম সিংসর্দার বাড়ির নং : n0020 বয়স : 66 লিঙ্গ : মহিলা	WB/34/235/426147 ফটো উপলব্ধ	494 নাম : সীদাম সিংসর্দার পিতার নাম: আনন্দ সিংসর্দার বাড়ির নং : n0020 বয়স : 71 লিঙ্গ : পুরুষ	WB/34/235/426294 ফটো উপলব্ধ	495 নাম : সুভদ্রা সিংসর্দার স্বামীর নাম: ছুট সিংসর্দার বাড়ির নং : n0020 বয়স : 72 লিঙ্গ : মহিলা	WB/34/235/426213 ফটো উপলব্ধ
496 নাম : চারু সর্দার স্বামীর নাম: অনিল সর্দার বাড়ির নং : n0020 বয়স : 71 লিঙ্গ : মহিলা	WB/34/235/426098 ফটো উপলব্ধ	497 নাম : খুকুমনি সিং সর্দার স্বামীর নাম: লম্বু সিং সর্দার বাড়ির নং : n0020 বয়স : 30 লিঙ্গ : মহিলা	XWK1807460 ফটো উপলব্ধ	498 নাম : সুশান্ত সিং সর্দার পিতার নাম: শ্রাবন সিং সর্দার বাড়ির নং : n0023 বয়স : 26 লিঙ্গ : পুরুষ	XWK2187284 ফটো উপলব্ধ
499 নাম : সুকান্ত সিং সর্দার পিতার নাম: শ্রাবন সিং সর্দার বাড়ির নং : এন0023 বয়স : 24 লিঙ্গ : পুরুষ	XWK2590925 ফটো উপলব্ধ	500 নাম : শ্যামল হাঁসদা পিতার নাম: কান্দরাম হাঁসদা বাড়ির নং : এন0023 বয়স : 20 লিঙ্গ : পুরুষ	XWK2576304 ফটো উপলব্ধ	501 নাম : নকুল চন্দ্র সর্দার পিতার নাম: নিরঞ্জন সর্দার বাড়ির নং : n0033 বয়স : 36 লিঙ্গ : পুরুষ	XWK0990333 ফটো উপলব্ধ
502 নাম : প্রমিলা সিং সর্দার স্বামীর নাম: শিবু সিং সর্দার বাড়ির নং : এন0020 বয়স : 29 লিঙ্গ : মহিলা	XWK2257988 ফটো উপলব্ধ	503 নাম : কৈলাশ সিং সর্দার পিতার নাম: পরিমিত সিং সর্দার বাড়ির নং : এন0024 বয়স : 29 লিঙ্গ : পুরুষ	XWK2249829 ফটো উপলব্ধ	504 নাম : কিশোর হাঁসদা পিতার নাম: অশোক হাঁসদা বাড়ির নং : এন0024 বয়স : 21 লিঙ্গ : পুরুষ	XWK2576353 ফটো উপলব্ধ
505 নাম : প্রমিলা হাঁসদা স্বামীর নাম: মঙ্গল হাঁসদা বাড়ির নং : n0192 বয়স : 26 লিঙ্গ : মহিলা	XWK2007409 ফটো উপলব্ধ	506 নাম : সন্তোষী হাঁসদা স্বামীর নাম: চুনরাম হাঁসদা বাড়ির নং : n0168 বয়স : 30 লিঙ্গ : মহিলা	XWK1598796 ফটো উপলব্ধ	507 নাম : সোনালী হাঁসদা স্বামীর নাম: রাম হাঁসদা বাড়ির নং : n0066 বয়স : 27 লিঙ্গ : মহিলা	XWK2007292 ফটো উপলব্ধ
508 নাম : রবনী হাঁসদা স্বামীর নাম: সঞ্জয় হাঁসদা বাড়ির নং : n0038 বয়স : 28 লিঙ্গ : মহিলা	XWK2007318 ফটো উপলব্ধ	509 নাম : শর্মা হাঁসদা পিতার নাম: বিজয় হাঁসদা বাড়ির নং : n0061 বয়স : 26 লিঙ্গ : পুরুষ	XWK2007201 ফটো উপলব্ধ	510 নাম : শকুন্তলা হাঁসদা স্বামীর নাম: বিশ্বনাথ হাঁসদা বাড়ির নং : n0059 বয়স : 28 লিঙ্গ : মহিলা	XWK2007219 ফটো উপলব্ধ



511 নাম : মঙ্গলময় হাঁসদা পিতার নাম: রবীন্দ্রনাথ হাঁসদা বাড়ির নং : n0087 বয়স : 51 লিঙ্গ : পুরুষ	DLP2375285 ফটো উপলব্ধ	512 নাম : রত্নী হাঁসদা স্বামীর নাম: হেমচন্দ্র হাঁসদা বাড়ির নং : n0081 বয়স : 50 লিঙ্গ : মহিলা	DLP2134419 ফটো উপলব্ধ	513 নাম : পৈরানী হাঁসদা স্বামীর নাম: কাঞ্চন হাঁসদা বাড়ির নং : এন0090 বয়স : 24 লিঙ্গ : মহিলা	XWK2367860 ফটো উপলব্ধ
514 নাম : অর্চনা হাঁসদা স্বামীর নাম: সোমনাথ হাঁসদা বাড়ির নং : এন0090 বয়স : 23 লিঙ্গ : মহিলা	XWK2367910 ফটো উপলব্ধ	515 নাম : অভিরাম হাঁসদা পিতার নাম: প্রকাশ হাঁসদা বাড়ির নং : নং0067 বয়স : 24 লিঙ্গ : পুরুষ	XWK2405264 ফটো উপলব্ধ	516 নাম : বাসুদেব হাঁসদা পিতার নাম: নরেন হাঁসদা বাড়ির নং : নং0039 বয়স : 23 লিঙ্গ : পুরুষ	XWK2339695 ফটো উপলব্ধ
517 নাম : জয়দেব হাঁসদা পিতার নাম: বিশ্বেশ্বর হাঁসদা বাড়ির নং : এন0061 বয়স : 23 লিঙ্গ : পুরুষ	XWK2299204 ফটো উপলব্ধ	518 নাম : শৈলেন হাঁসদা পিতার নাম: মঙ্গলময় হাঁসদা বাড়ির নং : এন0087 বয়স : 24 লিঙ্গ : পুরুষ	XWK2298941 ফটো উপলব্ধ	519 নাম : সুশীলা হাঁসদা পিতার নাম: সুনীল হাঁসদা বাড়ির নং : n0038 বয়স : 28 লিঙ্গ : মহিলা	XWK1807452 ফটো উপলব্ধ
520 নাম : আরতি হাঁসদা স্বামীর নাম: নরেন হাঁসদা বাড়ির নং : n0039 বয়স : 43 লিঙ্গ : মহিলা	DLP2135879 ফটো উপলব্ধ	521 নাম : সজনী হাঁসদা স্বামীর নাম: নরোত্তম হাঁসদা বাড়ির নং : n0135 বয়স : 28 লিঙ্গ : মহিলা	XWK1807544 ফটো উপলব্ধ	522 নাম : রাসমনি হাঁসদা স্বামীর নাম: গুরু পদ হাঁসদা বাড়ির নং : n0044 বয়স : 26 লিঙ্গ : মহিলা	XWK2187144 ফটো উপলব্ধ
523 নাম : অসিত হাঁসদা পিতার নাম: গাঙ্গীরাম হাঁসদা বাড়ির নং : নং093 বয়স : 26 লিঙ্গ : পুরুষ	XWK2024503 ফটো উপলব্ধ	524 নাম : সুকুমার হাঁসদা পিতার নাম: শম্ভু হাঁসদা বাড়ির নং : নং083 বয়স : 25 লিঙ্গ : পুরুষ	XWK2024479 ফটো উপলব্ধ	525 নাম : বুদ্ধেশ্বর হাঁসদা পিতার নাম: রঘুনাথ হাঁসদা বাড়ির নং : এন0092 বয়স : 25 লিঙ্গ : পুরুষ	XWK2024578 ফটো উপলব্ধ
526 নাম : কাঞ্চন হাঁসদা পিতার নাম: ঠাকুরদাস হাঁসদা বাড়ির নং : n0090 বয়স : 34 লিঙ্গ : পুরুষ	XWK1398312 ফটো উপলব্ধ	527 নাম : রঘুনাথ হাঁসদা পিতার নাম: মাগারাম হাঁসদা বাড়ির নং : n0092 বয়স : 56 লিঙ্গ : পুরুষ	XWK2142198 ফটো উপলব্ধ	528 নাম : রবনী হাঁসদা স্বামীর নাম: রঘুনাথ হাঁসদা বাড়ির নং : n0092 বয়স : 51 লিঙ্গ : মহিলা	XWK2142172 ফটো উপলব্ধ
529 নাম : টঙ্গলী হাঁসদা স্বামীর নাম: রঘুনাথ হাঁসদা বাড়ির নং : n0092 বয়স : 47 লিঙ্গ : মহিলা	DLP2237295 ফটো উপলব্ধ	530 নাম : মঙ্গল হাঁসদা পিতার নাম: রঘুনাথ হাঁসদা বাড়ির নং : n0092 বয়স : 36 লিঙ্গ : পুরুষ	XWK1189786 ফটো উপলব্ধ	531 নাম : দুর্গাচরন হাঁসদা পিতার নাম: মাগারাম হাঁসদা বাড়ির নং : n0092 বয়স : 53 লিঙ্গ : পুরুষ	XWK2142230 ফটো উপলব্ধ
532 নাম : ফুলমণী হাঁসদা স্বামীর নাম: দুর্গাচরন হাঁসদা বাড়ির নং : n0092 বয়স : 50 লিঙ্গ : মহিলা	DLP1776731 ফটো উপলব্ধ	533 নাম : গুলাপী হাঁসদা স্বামীর নাম: গাঙ্গীরাম হাঁসদা বাড়ির নং : n0093 বয়স : 56 লিঙ্গ : মহিলা	WB/34/235/426606 ফটো উপলব্ধ	534 নাম : নিশীথ হাঁসদা পিতার নাম: গাঙ্গীরাম হাঁসদা বাড়ির নং : n0093 বয়স : 32 লিঙ্গ : পুরুষ	XWK1506047 ফটো উপলব্ধ
535 নাম : নরত্তম হাঁসদা পিতার নাম: শিরি হাঁসদা বাড়ির নং : n0135 বয়স : 37 লিঙ্গ : পুরুষ	XWK0450445 ফটো উপলব্ধ	536 নাম : সুখমতী হাঁসদা স্বামীর নাম: সখারাম হাঁসদা বাড়ির নং : n0140 বয়স : 47 লিঙ্গ : মহিলা	DLP2135564 ফটো উপলব্ধ	537 নাম : শকুন্তলা হাঁসদা স্বামীর নাম: কাঁদুরাম হাঁসদা বাড়ির নং : n0060 বয়স : 39 লিঙ্গ : মহিলা	DLP2375616 ফটো উপলব্ধ
538 নাম : সোমনাথ হাঁসদা পিতার নাম: ঠাকুরদাস হাঁসদা বাড়ির নং : n0090 বয়স : 31 লিঙ্গ : পুরুষ	XWK1627124 ফটো উপলব্ধ	539 নাম : ললিত হাঁসদা পিতার নাম: মোহন হাঁসদা বাড়ির নং : n0082 বয়স : 66 লিঙ্গ : পুরুষ	WB/34/235/426246 ফটো উপলব্ধ	540 নাম : শিবানী হাঁসদা স্বামীর নাম: বিধান চন্দ্র হাঁসদা বাড়ির নং : n0081 বয়স : 49 লিঙ্গ : মহিলা	DLP1776756 ফটো উপলব্ধ



541 নাম : বিজ্ঞা হাঁসদা স্বামীর নাম: মস হাঁসদা বাড়ির নং : n0081 বয়স : 76 লিঙ্গ : মহিলা	WB/34/235/426408	ফটো উপলব্ধ	542 নাম : সরস্বতী হাঁসদা স্বামীর নাম: মঙ্গল ময় হাঁসদা বাড়ির নং : n0087 বয়স : 43 লিঙ্গ : মহিলা	DLP2237303	ফটো উপলব্ধ	543 নাম : কেশরী হাঁসদা স্বামীর নাম: শিরি হাঁসদা বাড়ির নং : n0088 বয়স : 63 লিঙ্গ : মহিলা	WB/34/235/426089	ফটো উপলব্ধ
544 নাম : চুনাম হাঁসদা পিতার নাম: রবি হাঁসদা বাড়ির নং : n0087 বয়স : 42 লিঙ্গ : পুরুষ	DLP2237279	ফটো উপলব্ধ	545 নাম : ভারতী হাঁসদা স্বামীর নাম: রবি হাঁসদা বাড়ির নং : n0087 বয়স : 66 লিঙ্গ : মহিলা	WB/34/235/426270	ফটো উপলব্ধ	546 নাম : সোনালী হাঁসদা স্বামীর নাম: হিকিম চন্দ্র হাঁসদা বাড়ির নং : n0085 বয়স : 40 লিঙ্গ : মহিলা	DLP2237261	ফটো উপলব্ধ
547 নাম : হিকিমচন্দ্র হাঁসদা পিতার নাম: লখ হাঁসদা বাড়ির নং : n0085 বয়স : 50 লিঙ্গ : পুরুষ	WB/34/235/426720	ফটো উপলব্ধ	548 নাম : বাহা হাঁসদা স্বামীর নাম: লখ হাঁসদা বাড়ির নং : n0085 বয়স : 66 লিঙ্গ : মহিলা	WB/34/235/426137	ফটো উপলব্ধ	549 নাম : সুরধনী হাঁসদা স্বামীর নাম: টো হাঁসদা বাড়ির নং : n0084 বয়স : 57 লিঙ্গ : মহিলা	XWK2142180	ফটো উপলব্ধ
550 নাম : পুতনা হাঁসদা স্বামীর নাম: টো হাঁসদা বাড়ির নং : n0083 বয়স : 38 লিঙ্গ : মহিলা	XWK1627132	ফটো উপলব্ধ	551 নাম : বুদ্ধেশ্বর হাঁসদা পিতার নাম: কান্দু হাঁসদা বাড়ির নং : n0083 বয়স : 45 লিঙ্গ : পুরুষ	DLP1275999	ফটো উপলব্ধ	552 নাম : টো হাঁসদা পিতার নাম: মোহন হাঁসদা বাড়ির নং : n0083 বয়স : 62 লিঙ্গ : পুরুষ	XWK2142164	ফটো উপলব্ধ
553 নাম : সুমিত্রা হাঁসদা স্বামীর নাম: শম্ভু হাঁসদা বাড়ির নং : n0083 বয়স : 42 লিঙ্গ : মহিলা	DLP2237253	ফটো উপলব্ধ	554 নাম : শম্ভু হাঁসদা পিতার নাম: কান্দু হাঁসদা বাড়ির নং : n0083 বয়স : 49 লিঙ্গ : পুরুষ	WB/34/235/426278	ফটো উপলব্ধ	555 নাম : রাজারাম হাঁসদা পিতার নাম: ললিত হাঁসদা বাড়ির নং : n0082 বয়স : 42 লিঙ্গ : পুরুষ	DLP2237287	ফটো উপলব্ধ
556 নাম : সরস্বতী হাঁসদা স্বামীর নাম: প্রকাশ হাঁসদা বাড়ির নং : n0067 বয়স : 55 লিঙ্গ : মহিলা	WB/34/235/426384	ফটো উপলব্ধ	557 নাম : রাম হাঁসদা পিতার নাম: ফলারী হাঁসদা বাড়ির নং : n0066 বয়স : 29 লিঙ্গ : পুরুষ	XWK1734227	ফটো উপলব্ধ	558 নাম : মঙ্গল হাঁসদা পিতার নাম: ফলারী হাঁসদা বাড়ির নং : n0066 বয়স : 31 লিঙ্গ : পুরুষ	XWK1734243	ফটো উপলব্ধ
559 নাম : নীলমনি হাঁসদা স্বামীর নাম: বাহাদুর হাঁসদা বাড়ির নং : n0066 বয়স : 37 লিঙ্গ : মহিলা	XWK0448969	ফটো উপলব্ধ	560 নাম : বাহাদুর হাঁসদা মায়ের নাম: খুদি হাঁসদা বাড়ির নং : n0066 বয়স : 40 লিঙ্গ : পুরুষ	XWK0448951	ফটো উপলব্ধ	561 নাম : বাসন্তী হাঁসদা স্বামীর নাম: বিজয় হাঁসদা বাড়ির নং : n0061 বয়স : 40 লিঙ্গ : মহিলা	DLP2237204	ফটো উপলব্ধ
562 নাম : বিজয় হাঁসদা পিতার নাম: লক্ষীরাম হাঁসদা বাড়ির নং : n0061 বয়স : 49 লিঙ্গ : পুরুষ	XWK2614790	ফটো উপলব্ধ	563 নাম : বিমলা হাঁসদা স্বামীর নাম: বিশ্বেশ্বর হাঁসদা বাড়ির নং : n0061 বয়স : 50 লিঙ্গ : মহিলা	WB/34/235/426572	ফটো উপলব্ধ	564 নাম : বিশ্বেশ্বর হাঁসদা পিতার নাম: লক্ষীরাম হাঁসদা বাড়ির নং : n0061 বয়স : 52 লিঙ্গ : পুরুষ	WB/34/235/426648	ফটো উপলব্ধ
565 নাম : আশীষ হাঁসদা পিতার নাম: রাজু হাঁসদা বাড়ির নং : n0060 বয়স : 40 লিঙ্গ : পুরুষ	DLP2430239	ফটো উপলব্ধ	566 নাম : কাঁদুরাম হাঁসদা পিতার নাম: রাজু হাঁসদা বাড়ির নং : n0060 বয়স : 41 লিঙ্গ : পুরুষ	DLP2135853	ফটো উপলব্ধ	567 নাম : ভারতী হাঁসদা স্বামীর নাম: অশোক হাঁসদা বাড়ির নং : n0060 বয়স : 42 লিঙ্গ : মহিলা	DLP2135861	ফটো উপলব্ধ
568 নাম : অশোক হাঁসদা পিতার নাম: রাজু হাঁসদা বাড়ির নং : n0060 বয়স : 52 লিঙ্গ : পুরুষ	DLP1275486	ফটো উপলব্ধ	569 নাম : রাজু হাঁসদা পিতার নাম: মনসারাম হাঁসদা বাড়ির নং : n0060 বয়স : 78 লিঙ্গ : পুরুষ	XWK2142537	ফটো উপলব্ধ	570 নাম : বিশ্বনাথ হাঁসদা পিতার নাম: হারাধন হাঁসদা বাড়ির নং : n0059 বয়স : 33 লিঙ্গ : পুরুষ	XWK1505908	ফটো উপলব্ধ



571 নাম : সোনা মনি হাঁসদা স্বামীর নাম : শঙ্কর হাঁসদা বাড়ির নং : n0059 বয়স : 34 লিঙ্গ : মহিলা	XWK1189729 ফটো উপলব্ধ	572 নাম : শংকর হাঁসদা পিতার নাম : হারাধন হাঁসদা বাড়ির নং : n0059 বয়স : 38 লিঙ্গ : পুরুষ	DLP2430254 ফটো উপলব্ধ	573 নাম : কৃষ্ণপদ হাঁসদা মায়ের নাম : পান হাঁসদা বাড়ির নং : n0059 বয়স : 40 লিঙ্গ : পুরুষ	DLP2135846 ফটো উপলব্ধ
574 নাম : পান হাঁসদা স্বামীর নাম : হারাধন হাঁসদা বাড়ির নং : n0059 বয়স : 65 লিঙ্গ : মহিলা	WB/34/235/426363 ফটো উপলব্ধ	575 নাম : বৈশাখী হাঁসদা স্বামীর নাম : কৃষ্ণপদ হাঁসদা বাড়ির নং : এন0059 বয়স : 31 লিঙ্গ : মহিলা	XWK2572626 ফটো উপলব্ধ	576 নাম : তিলক হাঁসদা পিতার নাম : রামস্বরূপ হাঁসদা বাড়ির নং : n0044 বয়স : 31 লিঙ্গ : পুরুষ	XWK1734235 ফটো উপলব্ধ
577 নাম : ধবীরানী হাঁসদা স্বামীর নাম : রামস্বরূপ হাঁসদা বাড়ির নং : n0044 বয়স : 58 লিঙ্গ : মহিলা	WB/34/235/426494 ফটো উপলব্ধ	578 নাম : রামস্বরূপ হাঁসদা পিতার নাম : মদন হাঁসদা বাড়ির নং : n0044 বয়স : 62 লিঙ্গ : পুরুষ	XWK1312966 ফটো উপলব্ধ	579 নাম : মনিকা হাঁসদা স্বামীর নাম : সহদেব হাঁসদা বাড়ির নং : n0041 বয়স : 42 লিঙ্গ : মহিলা	DLP2135812 ফটো উপলব্ধ
580 নাম : সহদেব হাঁসদা পিতার নাম : পশন হাঁসদা বাড়ির নং : n0041 বয়স : 54 লিঙ্গ : পুরুষ	WB/34/235/426190 ফটো উপলব্ধ	581 নাম : নরেন হাঁসদা পিতার নাম : রসন হাঁসদা বাড়ির নং : n0039 বয়স : 47 লিঙ্গ : পুরুষ	XWK2142552 ফটো উপলব্ধ	582 নাম : সোমবারী হাঁসদা স্বামীর নাম : মহাদেব হাঁসদা বাড়ির নং : n0039 বয়স : 50 লিঙ্গ : মহিলা	WB/34/235/426439 ফটো উপলব্ধ
583 নাম : মসরী হাঁসদা স্বামীর নাম : রসন হাঁসদা বাড়ির নং : n0039 বয়স : 74 লিঙ্গ : মহিলা	XWK2142651 ফটো উপলব্ধ	584 নাম : রসন হাঁসদা পিতার নাম : রামধন হাঁসদা বাড়ির নং : n0039 বয়স : 77 লিঙ্গ : পুরুষ	XWK2142644 ফটো উপলব্ধ	585 নাম : বালিকা হাঁসদা স্বামীর নাম : সুনীল হাঁসদা বাড়ির নং : n0038 বয়স : 52 লিঙ্গ : মহিলা	WB/34/235/426440 ফটো উপলব্ধ
586 নাম : সঞ্জিৎ হাঁসদা পিতার নাম : সুনীল হাঁসদা বাড়ির নং : n0038 বয়স : 29 লিঙ্গ : পুরুষ	XWK1734144 ফটো উপলব্ধ	587 নাম : সুনীল হাঁসদা পিতার নাম : সনাতন হাঁসদা বাড়ির নং : n0038 বয়স : 54 লিঙ্গ : পুরুষ	WB/34/235/426683 ফটো উপলব্ধ	588 নাম : জানকী হাঁসদা স্বামীর নাম : শক্তিপদ হাঁসদা বাড়ির নং : n0037 বয়স : 30 লিঙ্গ : মহিলা	XWK1627140 ফটো উপলব্ধ
589 নাম : তারামনি হাঁসদা স্বামীর নাম : সমীর হাঁসদা বাড়ির নং : n0037 বয়স : 34 লিঙ্গ : মহিলা	XWK1627116 ফটো উপলব্ধ	590 নাম : সমীর হাঁসদা পিতার নাম : অখিল হাঁসদা বাড়ির নং : n0037 বয়স : 37 লিঙ্গ : পুরুষ	DLP2430247 ফটো উপলব্ধ	591 নাম : কমলী হাঁসদা স্বামীর নাম : অনিল হাঁসদা বাড়ির নং : n0037 বয়স : 39 লিঙ্গ : মহিলা	XWK1506070 ফটো উপলব্ধ
592 নাম : চিত্ত হাঁসদা পিতার নাম : অনিল হাঁসদা বাড়ির নং : n0037 বয়স : 41 লিঙ্গ : পুরুষ	DLP2135820 ফটো উপলব্ধ	593 নাম : শুকুরমনি হাঁসদা স্বামীর নাম : অখিল হাঁসদা বাড়ির নং : n0037 বয়স : 69 লিঙ্গ : মহিলা	XWK2142529 ফটো উপলব্ধ	594 নাম : শিমল হাঁসদা পিতার নাম : জগত হাঁসদা বাড়ির নং : n0036 বয়স : 32 লিঙ্গ : পুরুষ	XWK1505882 ফটো উপলব্ধ
595 নাম : সুন্দরী হাঁসদা স্বামীর নাম : জিতু হাঁসদা বাড়ির নং : n0036 বয়স : 75 লিঙ্গ : মহিলা	XWK2142214 ফটো উপলব্ধ	596 নাম : কাজলী হাঁসদা স্বামীর নাম : বুদ্ধেশ্বর হাঁসদা বাড়ির নং : n0083 বয়স : 33 লিঙ্গ : মহিলা	XWK1897990 ফটো উপলব্ধ	597 নাম : আমিনা হাঁসদা স্বামীর নাম : নিরঞ্জন হাঁসদা বাড়ির নং : n0088 বয়স : 37 লিঙ্গ : মহিলা	XWK0449173 ফটো উপলব্ধ
598 নাম : বন্দনা হাঁসদা স্বামীর নাম : ঠাকুর হাঁসদা বাড়ির নং : n0090 বয়স : 59 লিঙ্গ : মহিলা	WB/34/235/426373 ফটো উপলব্ধ	599 নাম : সুমিতা হাঁসদা (সরেন) স্বামীর নাম : মঙ্গল হাঁসদা বাড়ির নং : n0066 বয়স : 29 লিঙ্গ : মহিলা	XWK1897974 ফটো উপলব্ধ	600 নাম : নিরঞ্জন হাঁসদা পিতার নাম : সিরি হাঁসদা বাড়ির নং : n0088 বয়স : 45 লিঙ্গ : পুরুষ	DLP2237238 ফটো উপলব্ধ



601 নাম : অনিল হাঁসদা পিতার নাম: অখিল হাঁসদা বাড়ির নং : n0037 বয়স : 42 লিঙ্গ : পুরুষ	DLP2135838 ফটো উপলব্ধ	602 নাম : গুরুপদ হাঁসদা পিতার নাম: রামস্বরূপ হাঁসদা বাড়ির নং : n0044 বয়স : 37 লিঙ্গ : পুরুষ	XWK1189935 ফটো উপলব্ধ	603 নাম : শক্তিপদ হাঁসদা মায়ের নাম: শুকুরমনি হাঁসদা বাড়ির নং : N0037 বয়স : 37 লিঙ্গ : পুরুষ	XWK0448878 ফটো উপলব্ধ
604 নাম : নগেন হাঁসদা পিতার নাম: রসন হাঁসদা বাড়ির নং : n0039 বয়স : 40 লিঙ্গ : পুরুষ	DLP2473718 ফটো উপলব্ধ	605 নাম : নীলমনি হাঁসদা স্বামীর নাম: নগেন হাঁসদা বাড়ির নং : N0039 বয়স : 37 লিঙ্গ : মহিলা	XWK0449272 ফটো উপলব্ধ	606 নাম : ঠাকুরমনি হাঁসদা স্বামীর নাম: বাবুলাল হাঁসদা বাড়ির নং : N0039 বয়স : 35 লিঙ্গ : মহিলা	XWK1505940 ফটো উপলব্ধ
607 নাম : বাবুলাল হাঁসদা পিতার নাম: রসন হাঁসদা বাড়ির নং : n0039 বয়স : 36 লিঙ্গ : পুরুষ	DLP2473726 ফটো উপলব্ধ	608 নাম : সঞ্জীত হাঁসদা পিতার নাম: দুর্গা চরণ হাঁসদা বাড়ির নং : নং0092 বয়স : 25 লিঙ্গ : পুরুষ	XWK2339752 ফটো উপলব্ধ	609 নাম : সুমিত্রা হাঁসদা স্বামীর নাম: সুকুমার হাঁসদা বাড়ির নং : নং083 বয়স : 25 লিঙ্গ : মহিলা	XWK2339836 ফটো উপলব্ধ
610 নাম : বিধান চন্দ্র হাঁসদা পিতার নাম: মস হাঁসদা বাড়ির নং : n0081 বয়স : 58 লিঙ্গ : পুরুষ	XWK2142404 ফটো উপলব্ধ	611 নাম : সোমবারী হাঁসদা স্বামীর নাম: চিত্ত হাঁসদা বাড়ির নং : n0037 বয়স : 34 লিঙ্গ : মহিলা	XWK2173417 ফটো উপলব্ধ	612 নাম : মিলু হাঁসদা স্বামীর নাম: শিমল হাঁসদা বাড়ির নং : n0036 বয়স : 26 লিঙ্গ : মহিলা	XWK2161768 ফটো উপলব্ধ
613 নাম : সুকদেব হাঁসদা পিতার নাম: নরেন হাঁসদা বাড়ির নং : n0039 বয়স : 25 লিঙ্গ : পুরুষ	XWK2212462 ফটো উপলব্ধ	614 নাম : গুরুপদ হেমব্রম পিতার নাম: মোটা হেমব্রম বাড়ির নং : নং0062 বয়স : 25 লিঙ্গ : পুরুষ	XWK2405272 ফটো উপলব্ধ	615 নাম : সমিতা হেম্ব্রম স্বামীর নাম: সঞ্জিত হেম্ব্রম বাড়ির নং : n0063 বয়স : 32 লিঙ্গ : মহিলা	XWK1898147 ফটো উপলব্ধ
616 নাম : রমনী হেম্ব্রম স্বামীর নাম: রঞ্জিত হেম্ব্রম বাড়ির নং : n0063 বয়স : 28 লিঙ্গ : মহিলা	XWK1898097 ফটো উপলব্ধ	617 নাম : দুর্গা চরণ হেমব্রম পিতার নাম: অজিত হেমব্রম বাড়ির নং : বামনিডি বয়স : 23 লিঙ্গ : পুরুষ	XWK2507218 ফটো উপলব্ধ	618 নাম : লক্ষী হেমব্রম স্বামীর নাম: বুদ্ধেশ্বর হেমব্রম বাড়ির নং : n0053 বয়স : 44 লিঙ্গ : মহিলা	DLP1776814 ফটো উপলব্ধ
619 নাম : পূর্ণিমা হেমব্রম পিতার নাম: বুদ্ধেশ্বর হেমব্রম বাড়ির নং : এন0209 বয়স : 22 লিঙ্গ : মহিলা	XWK2469740 ফটো উপলব্ধ	620 নাম : বুদ্ধেশ্বর হেমব্রম পিতার নাম: মনসারাম হেমব্রম বাড়ির নং : n0053 বয়স : 49 লিঙ্গ : পুরুষ	XWK2142107 ফটো উপলব্ধ	621 নাম : মহাদেব হেম্ব্রম পিতার নাম: মনসারাম হেম্ব্রম বাড়ির নং : n0053 বয়স : 41 লিঙ্গ : পুরুষ	DLP2430304 ফটো উপলব্ধ
622 নাম : সরস্বতী হেম্ব্রম স্বামীর নাম: মহাদেব হেম্ব্রম বাড়ির নং : n0053 বয়স : 36 লিঙ্গ : মহিলা	DLP2430312 ফটো উপলব্ধ	623 নাম : মথন হেমব্রম পিতার নাম: মাহিন্দী হেমব্রম বাড়ির নং : n0063 বয়স : 73 লিঙ্গ : পুরুষ	WB/34/235/426245 ফটো উপলব্ধ	624 নাম : শান্তি হেমব্রম স্বামীর নাম: মথন হেমব্রম বাড়ির নং : n0063 বয়স : 59 লিঙ্গ : মহিলা	WB/34/235/426362 ফটো উপলব্ধ
625 নাম : সঞ্জিত হেম্ব্রম পিতার নাম: মথন হেম্ব্রম বাড়ির নং : n0063 বয়স : 34 লিঙ্গ : পুরুষ	XWK1505924 ফটো উপলব্ধ	626 নাম : রঞ্জিত হেম্ব্রম পিতার নাম: মথন হেম্ব্রম বাড়ির নং : n0063 বয়স : 29 লিঙ্গ : পুরুষ	XWK1734284 ফটো উপলব্ধ	627 নাম : মটা হেমব্রম পিতার নাম: হাঙ্গারাম হেমব্রম বাড়ির নং : n0062 বয়স : 50 লিঙ্গ : পুরুষ	DLP1776870 ফটো উপলব্ধ
628 নাম : গুরুমনি হেম্ব্রম স্বামীর নাম: মটা হেম্ব্রম বাড়ির নং : n0062 বয়স : 50 লিঙ্গ : মহিলা	DLP2134443 ফটো উপলব্ধ	629 নাম : মমতা হেম্ব্রম স্বামীর নাম: তপন হেম্ব্রম বাড়ির নং : n0062 বয়স : 40 লিঙ্গ : মহিলা	DLP2430270 ফটো উপলব্ধ	630 নাম : জলেশ্বরী হেম্ব্রম স্বামীর নাম: অজিত হেম্ব্রম বাড়ির নং : n0062 বয়স : 42 লিঙ্গ : মহিলা	DLP2430262 ফটো উপলব্ধ



631 নাম : শিবপ্রসাদ হেঁদ্রম পিতার নাম: বুদ্ধেশ্বর হেঁদ্রম বাড়ির নং : এন0053 বয়স : 23 লিঙ্গ : পুরুষ	XWK2257921 ফটো উপলব্ধ	632 নাম : কৌশিক হাঁসদা পিতার নাম: সহদেব হাঁসদা বাড়ির নং : এন0041 বয়স : 20 লিঙ্গ : পুরুষ	XWK2617876 ফটো উপলব্ধ	633 নাম : সুমিত্রা মাহাত স্বামীর নাম: সুনীল মাহাত বাড়ির নং : পিররাডি বয়স : 25 লিঙ্গ : মহিলা	XWK2618742 ফটো উপলব্ধ
634 নাম : কবিতা মাঝি স্বামীর নাম: নবকিশোর টুডু বাড়ির নং : এন0111 বয়স : 21 লিঙ্গ : মহিলা	XWK2631703 ফটো উপলব্ধ	635 নাম : হীরামনী মাহাত স্বামীর নাম: মুরুলী মাহাত বাড়ির নং : এন0026 বয়স : 28 লিঙ্গ : মহিলা	XWK2631729 ফটো উপলব্ধ	636 নাম : আশা মাঝি স্বামীর নাম: যুধিষ্ঠির মাঝি বাড়ির নং : এন0015 বয়স : 19 লিঙ্গ : মহিলা	XWK2631737 ফটো উপলব্ধ
637 নাম : রতন মাহাত পিতার নাম: রঞ্জিত কুমার মাহাত বাড়ির নং : এন0010 বয়স : 19 লিঙ্গ : পুরুষ	XWK2634863 ফটো উপলব্ধ	638 নাম : কণিকা হাঁসদা সরেন স্বামীর নাম: সুকুমার সরেন বাড়ির নং : এন0058 বয়স : 20 লিঙ্গ : মহিলা	XWK2635548 ফটো উপলব্ধ	639 নাম : সুশান্ত মূর্মু মায়ের নাম: মঞ্জুরী মূর্মু বাড়ির নং : এন0098 বয়স : 20 লিঙ্গ : পুরুষ	XWK2637486 ফটো উপলব্ধ
640 নাম : সুলোচনা সর্দার স্বামীর নাম: বিজয় সিং সর্দার বাড়ির নং : এন0020 বয়স : 20 লিঙ্গ : মহিলা	XWK2655470 ফটো উপলব্ধ	641 নাম : ললিতা সরেন স্বামীর নাম: সুকদেব বাক্কে বাড়ির নং : এন0005 বয়স : 20 লিঙ্গ : মহিলা	XWK2655496 ফটো উপলব্ধ	642 নাম : গুরুচরণ মুদি পিতার নাম: ছট্টলাল মুদি বাড়ির নং : এন0004 বয়স : 19 লিঙ্গ : পুরুষ	XWK2655512 ফটো উপলব্ধ
643 নাম : সোনালী মাহাত পিতার নাম: সুখদেব মাহাত বাড়ির নং : এন0009 বয়স : 19 লিঙ্গ : মহিলা	XWK2651248 ফটো উপলব্ধ	644 নাম : টুম্পা মাঝি স্বামীর নাম: মনসারাম মাঝি বাড়ির নং : এন0034 বয়স : 22 লিঙ্গ : মহিলা	XWK2651263 ফটো উপলব্ধ	645 নাম : অবিলাশ মাহাত পিতার নাম: অনিলচন্দ্র মাহাত বাড়ির নং : এন0021 বয়স : 19 লিঙ্গ : পুরুষ	XWK2651271 ফটো উপলব্ধ
646 নাম : রতালী টুডু স্বামীর নাম: বিশ্বনাথ টুডু বাড়ির নং : 050 বয়স : 22 লিঙ্গ : মহিলা	XWK2663987 ফটো উপলব্ধ	647 নাম : আরতি মূর্মু পিতার নাম: হাড়িরাম মূর্মু বাড়ির নং : এন0117 বয়স : 29 লিঙ্গ : মহিলা	XWK2105708 ফটো উপলব্ধ	648 নাম : সমবারী হেমব্রম পিতার নাম: তপন হেমব্রম বাড়ির নং : এন0062 বয়স : 19 লিঙ্গ : মহিলা	XWK2691491 ফটো উপলব্ধ



649 নাম : নীলমনি মাণ্ডি পিতার নাম: কানাই মাণ্ডি বাড়ির নং : n0126 বয়স : 68 লিঙ্গ : মহিলা	WB/34/235/426103	ফটো উপলব্ধ	650 নাম : হিতলাল মাহাত পিতার নাম: বেজ মাহাত বাড়ির নং : n0104 বয়স : 77 লিঙ্গ : পুরুষ	WB/34/235/426377	ফটো উপলব্ধ	651 নাম : ঠান্ডা মাহাত স্বামীর নাম: হিতলাল মাহাত বাড়ির নং : n0104 বয়স : 74 লিঙ্গ : মহিলা	WB/34/235/426535	ফটো উপলব্ধ
652 নাম : ধনঞ্জয় মাহাত পিতার নাম: হিতলাল মাহাত বাড়ির নং : n0104 বয়স : 52 লিঙ্গ : পুরুষ	WB/34/235/426301	ফটো উপলব্ধ	653 নাম : বর্না মাহাত স্বামীর নাম: ধনঞ্জয় মাহাত বাড়ির নং : n0104 বয়স : 47 লিঙ্গ : মহিলা	DLP1776848	ফটো উপলব্ধ	654 নাম : শিবরাম মাহাত পিতার নাম: হিতলাল মাহাত বাড়ির নং : n0104 বয়স : 49 লিঙ্গ : পুরুষ	DLP2134476	ফটো উপলব্ধ
655 নাম : তিলকতমা মাহাত স্বামীর নাম: শিবরাম মাহাত বাড়ির নং : n0104 বয়স : 44 লিঙ্গ : মহিলা	DLP2135903	ফটো উপলব্ধ	656 নাম : বলরাম মাহাত পিতার নাম: হিতলাল মাহাত বাড়ির নং : n0104 বয়স : 47 লিঙ্গ : পুরুষ	DLP2134484	ফটো উপলব্ধ	657 নাম : মকর মাহাত পিতার নাম: বিষ্ণু মাহাত বাড়ির নং : n0105 বয়স : 65 লিঙ্গ : পুরুষ	XWK2412922	ফটো উপলব্ধ
658 নাম : ললিত মাহাত পিতার নাম: মকর মাহাত বাড়ির নং : n0105 বয়স : 43 লিঙ্গ : পুরুষ	DLP2135929	ফটো উপলব্ধ	659 নাম : হিমালী মাহাত স্বামীর নাম: ললিত মাহাত বাড়ির নং : n0105 বয়স : 38 লিঙ্গ : মহিলা	DLP2473742	ফটো উপলব্ধ	660 নাম : সুনিলা মাহাত পিতার নাম: মকর মাহাত বাড়ির নং : n0105 বয়স : 38 লিঙ্গ : পুরুষ	DLP2473734	ফটো উপলব্ধ
661 নাম : সন্তোষ মাহাত পিতার নাম: বৃধু মাহাত বাড়ির নং : n0106 বয়স : 71 লিঙ্গ : পুরুষ	WB/34/235/426163	ফটো উপলব্ধ	662 নাম : রানী মাহাত স্বামীর নাম: সন্তোষ মাহাত বাড়ির নং : n0106 বয়স : 66 লিঙ্গ : মহিলা	DLP2134450	ফটো উপলব্ধ	663 নাম : খগেন মাহাত পিতার নাম: সন্তোষ মাহাত বাড়ির নং : n0106 বয়স : 42 লিঙ্গ : পুরুষ	DLP2135911	ফটো উপলব্ধ
664 নাম : ফুলমনি মাহাত স্বামীর নাম: খগেন মাহাত বাড়ির নং : n0106 বয়স : 40 লিঙ্গ : মহিলা	DLP2135895	ফটো উপলব্ধ	665 নাম : ভদী মাহাত স্বামীর নাম: সীতারাম মাহাত বাড়ির নং : n0106 বয়স : 63 লিঙ্গ : মহিলা	WB/34/235/426482	ফটো উপলব্ধ	666 নাম : চাইনা মাহাত পিতার নাম: সীতারাম মাহাত বাড়ির নং : n0106 বয়স : 32 লিঙ্গ : মহিলা	XWK1627314	ফটো উপলব্ধ
667 নাম : কিরীটি মাহাত পিতার নাম: বৃধু মাহাত বাড়ির নং : n0106 বয়স : 59 লিঙ্গ : পুরুষ	WB/34/235/426276	ফটো উপলব্ধ	668 নাম : আঁকরি মাহাত স্বামীর নাম: কিরীটি মাহাত বাড়ির নং : n0106 বয়স : 57 লিঙ্গ : মহিলা	XWK2142669	ফটো উপলব্ধ	669 নাম : বিজয় মাহাত পিতার নাম: কিরীটি মাহাত বাড়ির নং : n0106 বয়স : 35 লিঙ্গ : পুরুষ	XWK1189943	ফটো উপলব্ধ
670 নাম : শিবানী মাহাত স্বামীর নাম: বিজয় মাহাত বাড়ির নং : n0106 বয়স : 29 লিঙ্গ : মহিলা	XWK1627322	ফটো উপলব্ধ	671 নাম : শিবু মাহাত পিতার নাম: পুরন মাহাত বাড়ির নং : n0108 বয়স : 59 লিঙ্গ : পুরুষ	DLP2430346	ফটো উপলব্ধ	672 নাম : কাশীনাথ মাহাত পিতার নাম: পুরন মাহাত বাড়ির নং : n0109 বয়স : 64 লিঙ্গ : পুরুষ	DLP2430353	ফটো উপলব্ধ
673 নাম : অঞ্জনা মাহাত স্বামীর নাম: শিবু মাহাত বাড়ির নং : এন0129 বয়স : 54 লিঙ্গ : মহিলা	DLP2430452	ফটো উপলব্ধ	674 নাম : বৃধনী মাহাত স্বামীর নাম: মকর মাহাত বাড়ির নং : n0105 বয়স : 69 লিঙ্গ : মহিলা	XWK2423382	ফটো উপলব্ধ	675 নাম : ভক্ত রঞ্জন মাহাত পিতার নাম: ধনঞ্জয় মাহাত বাড়ির নং : এন0104 বয়স : 23 লিঙ্গ : পুরুষ	XWK2469674	ফটো উপলব্ধ
676 নাম : সন্ধ্যা সিং সর্দার স্বামীর নাম: অশোক সিং সর্দার বাড়ির নং : n0107 বয়স : 39 লিঙ্গ : মহিলা	DLP2135937	ফটো উপলব্ধ						



1- সংযোজন তালিকা 2 (28-02-2026 06-04-2026)

677	1	XWK2703833	ফটো উপলব্ধ	678	1	XWK2704633	ফটো উপলব্ধ	679	1	XWK2704674	ফটো উপলব্ধ
<p>নাম : নন্দিনী মান্দি পিতার নাম: উদয় সিং মান্দি বাড়ির নং : 00 বয়স : 19 লিঙ্গ : মহিলা</p>				<p>নাম : সুস্মিতা টুডু পিতার নাম: সুকুমার টুডু বাড়ির নং : এন0042 বয়স : 18 লিঙ্গ : মহিলা</p>				<p>নাম : কল্যাণী টুডু পিতার নাম: দুর্জন টুডু বাড়ির নং : এন0043 বয়স : 19 লিঙ্গ : মহিলা</p>			
680	1	XWK2704716	ফটো উপলব্ধ	681	1	XWK2705796	ফটো উপলব্ধ	682	1	XWK2714301	ফটো উপলব্ধ
<p>নাম : সুমিতা হাঁসদা পিতার নাম: অনিল হাঁসদা বাড়ির নং : এন 0037 বয়স : 20 লিঙ্গ : মহিলা</p>				<p>নাম : দীনেশ হাঁসদা পিতার নাম: নগেন হাঁসদা বাড়ির নং : 008 বয়স : 20 লিঙ্গ : পুরুষ</p>				<p>নাম : পূর্ণিমা হাঁসদা পিতার নাম: বিধান হাঁসদা বাড়ির নং : বামনিডি বয়স : 21 লিঙ্গ : মহিলা</p>			

নির্বাচক সংখ্যার সারসংক্ষেপ :

A) নির্বাচকের সংখ্যা :

	নির্বাচক তালিকার প্রকৃতি	নির্বাচক তালিকার পরিচিতি :	নির্বাচকের সংখ্যা :				
			পুরুষ	মহিলা	তৃতীয় লিঙ্গ	মোট	
I	মূল তালিকা	মূল তালিকা	বিশেষ নিবিড় সংশোধন ২০২৬ এর চূড়ান্ত ভোটার তালিকার সহিত 06-04-2026 তারিখ অবধি সংশোধিত নির্বাচক তালিকা	334	342	0	676
II	1- সংযোজন তালিকা	সংযোজনী 1	বিশেষ সংক্ষিপ্ত সংশোধন 2026	0	0	0	0
		সংযোজনী 2	ধারাবাহিক সংশোধন 2026	1	5	0	6
		মোট		1	5	0	6
III	2- বিয়োজন তালিকা	সংযোজনী 1	বিশেষ সংক্ষিপ্ত সংশোধন 2026	0	0	0	0
		সংযোজনী 2	ধারাবাহিক সংশোধন 2026	0	0	0	0
		মোট		0	0	0	0
IV	'লিঙ্গ ক্ষেত্রের' পরিবর্তনের কারণে পার্থক্য			0	0	0	0
V	বিচারপ্রক্রিয়ার অধীনস্থ			0	0	0	0
VI	বিচার বিভাগীয় আধিকারিক কর্তৃক বিচারপূর্বক নিষ্পত্তির পর বিয়োজিত			0	0	0	0
নির্বাচকের মোট সংখ্যা (I+II-III+IV-V-VI)				335	347	0	682

B) ক্রটি সংশোধনের সংখ্যা :

নির্বাচক তালিকার প্রকৃতি	নির্বাচক তালিকার পরিচিতি :	ক্রটি সংশোধনের সংখ্যা :
সংযোজনী 1	বিশেষ সংক্ষিপ্ত সংশোধন 2026	0
সংযোজনী 2	ধারাবাহিক সংশোধন 2026	0
	মোট	0

নির্বাচক নিবন্ধন আধিকারিকের স্বাক্ষর

E-মৃত, S-স্থানান্তরিত, R-একাধিকবার অন্তর্ভুক্ত, M-নিখোঁজ, Q-যোগ্য নহে