



নির্বাচক তালিকা 2026 S25 পশ্চিমবঙ্গ

বিধানসভা নির্বাচনক্ষেত্রের নং, নাম ও সংরক্ষণের স্থিতি : 238 - বান্দোয়ান (তপশীলি উপজাতি)		অংশ নং : 123																			
বিধানসভা নির্বাচনক্ষেত্রটি যে লোকসভা নির্বাচনক্ষেত্রের / ক্ষেত্রসমূহের অন্তর্ভুক্ত তার নং, নাম ও সংরক্ষণ স্থিতি : 33 - ঝাড়গ্রাম (তপশীলি উপজাতি)																					
1. সংশোধনের পূর্ণ বিবরণ																					
সংশোধনের বৎসর :	2026	নির্বাচক তালিকার পরিচিতি : বিশেষ নিবিড় সংশোধন ২০২৬ এর চূড়ান্ত ভোটার তালিকার সহিত 06-04-2026 তারিখ অবধি সংশোধিত নির্বাচক তালিকা																			
ভিত্তি তারিখ :	01-01-2026																				
সংশোধনের প্রকৃতি :	ধারাবাহিক সংশোধন 2026																				
প্রকাশনার তারিখ :	06-04-2026																				
2. অংশ ও নির্বাচনী এলাকার পূর্ণ বিবরণ :																					
অংশের ভাগ নং ও নাম :																					
1-আমড়াবেড়া আংশিক,টোলা-মাঝিডি,নিমডি,রাগডি,মুদিডি		<table border="1" style="width: 100%; border-collapse: collapse;"> <tr> <td>প্রধান শহর/গ্রাম</td> <td>: আমড়াবেড়া</td> </tr> <tr> <td>ওয়ার্ড</td> <td>:</td> </tr> <tr> <td>থানা</td> <td>: বরাবাজার</td> </tr> <tr> <td>গ্রাম পঞ্চগায়েত</td> <td>: লটপদা</td> </tr> <tr> <td>ব্লক</td> <td>: বরাবাজার</td> </tr> <tr> <td>মহকুমা</td> <td>: মানবাজার</td> </tr> <tr> <td>জেলা</td> <td>: পুরুলিয়া</td> </tr> <tr> <td>পিন</td> <td>: 723127</td> </tr> </table>				প্রধান শহর/গ্রাম	: আমড়াবেড়া	ওয়ার্ড	:	থানা	: বরাবাজার	গ্রাম পঞ্চগায়েত	: লটপদা	ব্লক	: বরাবাজার	মহকুমা	: মানবাজার	জেলা	: পুরুলিয়া	পিন	: 723127
প্রধান শহর/গ্রাম	: আমড়াবেড়া																				
ওয়ার্ড	:																				
থানা	: বরাবাজার																				
গ্রাম পঞ্চগায়েত	: লটপদা																				
ব্লক	: বরাবাজার																				
মহকুমা	: মানবাজার																				
জেলা	: পুরুলিয়া																				
পিন	: 723127																				
3. ভোট গ্রহন কেন্দ্রের পূর্ণ বিবরণ :																					
ভোট গ্রহন কেন্দ্রের নং, নাম :		ভোট গ্রহন কেন্দ্রের শ্রেণী :		গ্রামীণ																	
123 - আমড়াবেড়া প্রাইমারী স্কুল		এই অংশে সহায়ক ভোটগ্রহন কেন্দ্রের সংখ্যা		0																	
ভোট গ্রহন কেন্দ্রের ঠিকানা :		:																			
আমড়াবেড়া প্রাইমারী স্কুল, - রুম-1, আমড়াবেড়া																					
4. নির্বাচকের সংখ্যা :																					
প্রথম ক্রমিক নং	শেষ ক্রমিক নং	মোট সংখ্যা																			
		পুরুষ	মহিলা	তৃতীয় লিঙ্গ	মোট																
1	870	447	421	0	868																

নির্বাচক নিবন্ধন আধিকারিকের স্বাক্ষর

Nazri Naksha

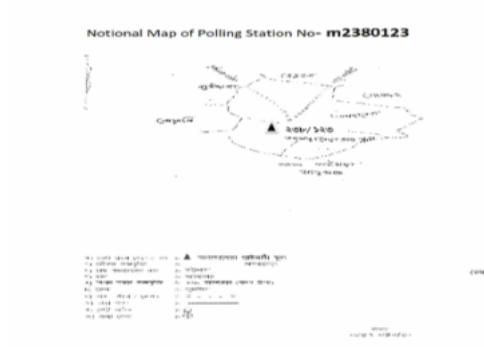

Google Map View

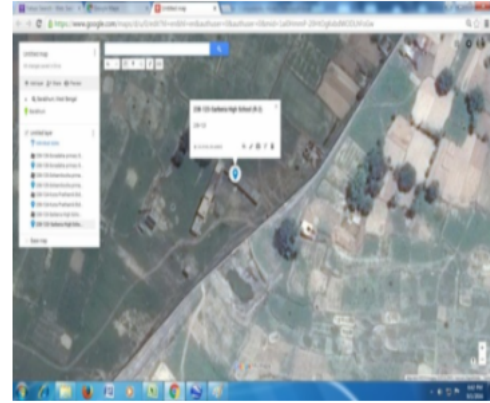

Polling Station Building Front View



Polling Station Front View



Cad View

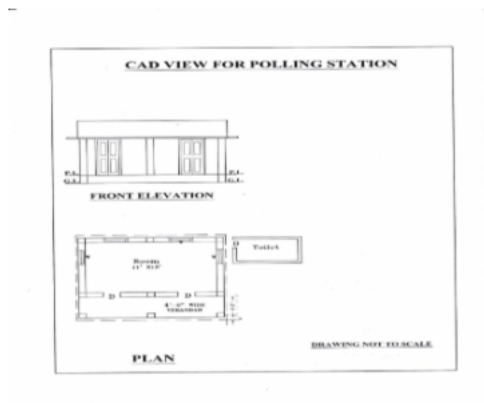

Key MAP View





বিধানসভা নির্বাচনক্ষেত্রের নং, নাম : 238-বান্দোয়ান
ভাগ নং, নাম : 1-আমড়াবেড়া আহশিক,টোলা-মাঝিডি,নিমডি,রাগডি,মুদিডি

1 নাম : আলাদী সরেন স্বামীর নাম: মনিস্ত্র সরেন বাড়ির নং : n0002 বয়স : 55 লিঙ্গ : মহিলা	WB/34/235/429631	ফটো উপলব্ধ	2 নাম : সুমিত্রা মাণ্ডি স্বামীর নাম: পবন মাণ্ডি বাড়ির নং : n0002 বয়স : 58 লিঙ্গ : মহিলা	WB/34/235/429667	ফটো উপলব্ধ	3 নাম : অনিমা সরেন(মুরমু) স্বামীর নাম: বিভীষণ সরেন বাড়ির নং : n0002 বয়স : 48 লিঙ্গ : মহিলা	WB/34/235/138272	ফটো উপলব্ধ
4 নাম : বিভীষণ সরেন পিতার নাম: রসিক সরেন বাড়ির নং : n0002 বয়স : 48 লিঙ্গ : পুরুষ	DLP2138949	ফটো উপলব্ধ	5 নাম : সুরেন্দ্র নাথ সরেন পিতার নাম: রসিক সরেন বাড়ির নং : n0002 বয়স : 50 লিঙ্গ : পুরুষ	WB/34/235/429798	ফটো উপলব্ধ	6 নাম : সজনী সরেন স্বামীর নাম: দেবেন্দ্রনাথ সরেন বাড়ির নং : n0002 বয়স : 51 লিঙ্গ : মহিলা	XWK1191170	ফটো উপলব্ধ
7 নাম : মনিস্ত্রনাথ সরেন পিতার নাম: রসিক সরেন বাড়ির নং : n0002 বয়স : 63 লিঙ্গ : পুরুষ	WB/34/235/429789	ফটো উপলব্ধ	8 নাম : আকাশ সরেন পিতার নাম: সুরেন্দ্র নাথ সরেন বাড়ির নং : এন0002 বয়স : 22 লিঙ্গ : পুরুষ	XWK2435857	ফটো উপলব্ধ	9 নাম : নীলমনি সরেন স্বামীর নাম: সুরেন্দ্রনাথ সরেন বাড়ির নং : n0002 বয়স : 43 লিঙ্গ : মহিলা	DLP2138683	ফটো উপলব্ধ
10 নাম : দেবেন্দ্রনাথ সরেন পিতার নাম: রসিক সরেন বাড়ির নং : n0002 বয়স : 55 লিঙ্গ : পুরুষ	WB/34/235/429774	ফটো উপলব্ধ	11 নাম : শিবনাথ সরেন পিতার নাম: মনিস্ত্র নাথ সরেন বাড়ির নং : n0002 বয়স : 28 লিঙ্গ : পুরুষ	XWK1808237	ফটো উপলব্ধ	12 নাম : বসুদেব সরেন পিতার নাম: দেবেন্দ্র নাথ সরেন বাড়ির নং : n0002 বয়স : 25 লিঙ্গ : পুরুষ	XWK2165371	ফটো উপলব্ধ
13 নাম : ক্ষিতীশ সরেন পিতার নাম: দুঃশাসন সরেন বাড়ির নং : এন0003 বয়স : 21 লিঙ্গ : পুরুষ	XWK2435790	ফটো উপলব্ধ	14 নাম : হরিপদ সরেন পিতার নাম: লেড সরেন বাড়ির নং : এন0003 বয়স : 44 লিঙ্গ : পুরুষ	XWK1190982	ফটো উপলব্ধ	15 নাম : দুঃশাসন সরেন পিতার নাম: লেড সরেন বাড়ির নং : n0003 বয়স : 49 লিঙ্গ : পুরুষ	DLP2138758	ফটো উপলব্ধ
16 নাম : বদনী মাণ্ডি স্বামীর নাম: শ্রীপতি মাণ্ডি বাড়ির নং : n0011 বয়স : 35 লিঙ্গ : মহিলা	XWK1584333	ফটো উপলব্ধ	17 নাম : সুনীল চন্দ্র বাক্কে পিতার নাম: গোপাল বাক্কে বাড়ির নং : n0401 বয়স : 47 লিঙ্গ : পুরুষ	DLP2136950	ফটো উপলব্ধ	18 নাম : ঘুরিতন বাক্কে স্বামীর নাম: মঙ্গল বাক্কে বাড়ির নং : n0391 বয়স : 55 লিঙ্গ : মহিলা	WB/34/235/429722	ফটো উপলব্ধ
19 নাম : কিয়া বাক্কে স্বামীর নাম: অজিত বাক্কে বাড়ির নং : n0390 বয়স : 49 লিঙ্গ : মহিলা	WB/34/235/429551	ফটো উপলব্ধ	20 নাম : শিবসেন বাক্কে পিতার নাম: যুগল বাক্কে বাড়ির নং : n0388 বয়স : 49 লিঙ্গ : পুরুষ	WB/34/235/429319	ফটো উপলব্ধ	21 নাম : সারথী বাক্কে স্বামীর নাম: ছট্টলাল বাক্কে বাড়ির নং : n0385 বয়স : 52 লিঙ্গ : মহিলা	DLP2136299	ফটো উপলব্ধ
22 নাম : পানমুনী বাক্কে স্বামীর নাম: হাগরু বাক্কে বাড়ির নং : n0384 বয়স : 61 লিঙ্গ : মহিলা	WB/34/235/429544	ফটো উপলব্ধ	23 নাম : বিদেশী বাক্কে পিতার নাম: যতীলাল বাক্কে বাড়ির নং : n0377 বয়স : 53 লিঙ্গ : মহিলা	DLP2138824	ফটো উপলব্ধ	24 নাম : চুনকি বাক্কে স্বামীর নাম: শিবসেন বাক্কে বাড়ির নং : n0376 বয়স : 42 লিঙ্গ : মহিলা	DLP2237634	ফটো উপলব্ধ
25 নাম : সুন্দরী বাক্কে স্বামীর নাম: বুদ্ধেশ্বর বাক্কে বাড়ির নং : n0361 বয়স : 47 লিঙ্গ : মহিলা	DLP2237931	ফটো উপলব্ধ	26 নাম : বুদ্ধেশ্বর বাক্কে পিতার নাম: নারান বাক্কে বাড়ির নং : n0360 বয়স : 50 লিঙ্গ : পুরুষ	DLP2237907	ফটো উপলব্ধ	27 নাম : পেলারাম বাক্কে পিতার নাম: হিকিম বাক্কে বাড়ির নং : n0359 বয়স : 81 লিঙ্গ : পুরুষ	WB/34/235/429822	ফটো উপলব্ধ
28 নাম : অজিত বাক্কে পিতার নাম: মঙ্গল বাক্কে বাড়ির নং : n0355 বয়স : 55 লিঙ্গ : পুরুষ	WB/34/235/429321	ফটো উপলব্ধ	29 নাম : চুনী বাক্কে স্বামীর নাম: হাড়িরাম বাক্কে বাড়ির নং : n0276 বয়স : 79 লিঙ্গ : মহিলা	WB/34/235/429413	ফটো উপলব্ধ	30 নাম : গোলক বাক্কে পিতার নাম: হাড়িরাম বাক্কে বাড়ির নং : n0275 বয়স : 59 লিঙ্গ : পুরুষ	WB/34/235/429797	ফটো উপলব্ধ



বিধানসভা নির্বাচনক্ষেত্রের নং, নাম : 238-বান্দোয়ান
ভাগ নং, নাম : 1-আমড়াবেড়া আংশিক,টোলা-মাঝিডি,নিমডি,রাগডি,মুদিডি

31	WB/34/235/429425	নাম : শুকুরমনি বাস্কে স্বামীর নাম: গোলক বাস্কে বাড়ির নং : n0274 বয়স : 55 লিঙ্গ : মহিলা	ফটো উপলব্ধ	32	XWK0454710	নাম : মানু কুমার বাস্কে পিতার নাম: বৈদ্যনাথ বাস্কে বাড়ির নং : n0273 বয়স : 43 লিঙ্গ : মহিলা	ফটো উপলব্ধ	33	XWK2523256	নাম : বীরাপ্পন বাস্কে পিতার নাম: মানু কুমার বাস্কে বাড়ির নং : এন0273 বয়স : 20 লিঙ্গ : পুরুষ	ফটো উপলব্ধ
34	WB/34/235/429559	নাম : চুড়ামনি বাস্কে স্বামীর নাম: তুলসী বাস্কে বাড়ির নং : n0263 বয়স : 54 লিঙ্গ : মহিলা	ফটো উপলব্ধ	35	WB/34/235/429477	নাম : হাগরু বাস্কে পিতার নাম: শিবু বাস্কে বাড়ির নং : n0262 বয়স : 66 লিঙ্গ : পুরুষ	ফটো উপলব্ধ	36	XWK1398577	নাম : রমেশ বাস্কে পিতার নাম: হাগরু বাস্কে বাড়ির নং : n0261 বয়স : 33 লিঙ্গ : পুরুষ	ফটো উপলব্ধ
37	XWK1398585	নাম : রামু বাস্কে পিতার নাম: হাগরু বাস্কে বাড়ির নং : n0260 বয়স : 38 লিঙ্গ : পুরুষ	ফটো উপলব্ধ	38	WB/34/235/429314	নাম : সহদেব বাস্কে পিতার নাম: যোগেশ্বর বাস্কে বাড়ির নং : n0259 বয়স : 51 লিঙ্গ : পুরুষ	ফটো উপলব্ধ	39	DLP2137016	নাম : নিয়তী বাস্কে স্বামীর নাম: সহদেব বাস্কে বাড়ির নং : n0258 বয়স : 42 লিঙ্গ : মহিলা	ফটো উপলব্ধ
40	XWK2674190	নাম : কালেশ্বর বাস্কে পিতার নাম: শিবু বাস্কে বাড়ির নং : n0255 বয়স : 60 লিঙ্গ : পুরুষ	ফটো উপলব্ধ	41	XWK1313691	নাম : সুরোজমুনি বাস্কে স্বামীর নাম: রাম বাস্কে বাড়ির নং : n0254 বয়স : 33 লিঙ্গ : মহিলা	ফটো উপলব্ধ	42	WB/34/235/429820	নাম : মঞ্জু বাস্কে স্বামীর নাম: কালেশ্বর বাস্কে বাড়ির নং : n0253 বয়স : 57 লিঙ্গ : মহিলা	ফটো উপলব্ধ
43	XWK1313683	নাম : রাম বাস্কে পিতার নাম: কালেশ্বর বাস্কে বাড়ির নং : n0252 বয়স : 36 লিঙ্গ : পুরুষ	ফটো উপলব্ধ	44	DLP2137370	নাম : আহাদী বাস্কে স্বামীর নাম: ভুবন বাস্কে বাড়ির নং : n0251 বয়স : 55 লিঙ্গ : মহিলা	ফটো উপলব্ধ	45	DLP2137545	নাম : বাহামাই বাস্কে স্বামীর নাম: সুনীলচন্দ্র বাস্কে বাড়ির নং : n0227 বয়স : 41 লিঙ্গ : মহিলা	ফটো উপলব্ধ
46	XWK0457879	নাম : খগেন্দ্রনাথ বাস্কে পিতার নাম: গোপাল বাস্কে বাড়ির নং : n0226 বয়স : 41 লিঙ্গ : পুরুষ	ফটো উপলব্ধ	47	XWK1398759	নাম : শৈলেন বাস্কে পিতার নাম: প্রধান বাস্কে বাড়ির নং : n0223 বয়স : 35 লিঙ্গ : পুরুষ	ফটো উপলব্ধ	48	WB/34/235/429389	নাম : শুকলাল বাস্কে পিতার নাম: দীনবন্ধু বাস্কে বাড়ির নং : n0202 বয়স : 49 লিঙ্গ : পুরুষ	ফটো উপলব্ধ
49	XWK1398619	নাম : মিহির বাস্কে পিতার নাম: রাঠাই বাস্কে বাড়ির নং : n0201 বয়স : 40 লিঙ্গ : পুরুষ	ফটো উপলব্ধ	50	DLP2137529	নাম : নিয়তী বাস্কে স্বামীর নাম: শুকলাল বাস্কে বাড়ির নং : n0199 বয়স : 42 লিঙ্গ : মহিলা	ফটো উপলব্ধ	51	XWK0454793	নাম : গুড়ু বাস্কে পিতার নাম: বিস্টু বাস্কে বাড়ির নং : n0174 বয়স : 81 লিঙ্গ : পুরুষ	ফটো উপলব্ধ
52	XWK1398767	নাম : স্বপন বাস্কে পিতার নাম: রামজিৎ বাস্কে বাড়ির নং : n0173 বয়স : 32 লিঙ্গ : পুরুষ	ফটো উপলব্ধ	53	XWK1398700	নাম : সস্তা বাস্কে পিতার নাম: রামজিৎ বাস্কে বাড়ির নং : n0172 বয়স : 32 লিঙ্গ : মহিলা	ফটো উপলব্ধ	54	WB/34/235/429427	নাম : মিনি বাস্কে স্বামীর নাম: রামজিৎ বাস্কে বাড়ির নং : n0171 বয়স : 81 লিঙ্গ : মহিলা	ফটো উপলব্ধ
55	WB/34/235/429294	নাম : রামজিৎ বাস্কে পিতার নাম: বিস্টু বাস্কে বাড়ির নং : n0170 বয়স : 84 লিঙ্গ : পুরুষ	ফটো উপলব্ধ	56	XWK1628304	নাম : আমিনো বাস্কে পিতার নাম: সুনীল বাস্কে বাড়ির নং : n0169 বয়স : 30 লিঙ্গ : পুরুষ	ফটো উপলব্ধ	57	WB/34/235/429607	নাম : শান্তি বাস্কে স্বামীর নাম: সুনীল বাস্কে বাড়ির নং : n0169 বয়স : 51 লিঙ্গ : মহিলা	ফটো উপলব্ধ
58	DLP2138873	নাম : রাজারাম বাস্কে পিতার নাম: বৈদ্যনাথ বাস্কে বাড়ির নং : n0164 বয়স : 53 লিঙ্গ : পুরুষ	ফটো উপলব্ধ	59	WB/34/235/429792	নাম : অম্বুজ বাস্কে পিতার নাম: নবীন বাস্কে বাড়ির নং : n0162 বয়স : 57 লিঙ্গ : পুরুষ	ফটো উপলব্ধ	60	WB/34/235/429825	নাম : মঞ্জু বাস্কে স্বামীর নাম: অম্বুজ বাস্কে বাড়ির নং : n0161 বয়স : 55 লিঙ্গ : মহিলা	ফটো উপলব্ধ



61	XWK1313220	নাম : সরলা বাক্কে স্বামীর নাম: মহেশ্বর বাক্কে বাড়ির নং : n0138 বয়স : 35 লিঙ্গ : মহিলা	ফটো উপলব্ধ	62	XWK1313212	নাম : মহেশ্বর বাক্কে পিতার নাম: লালমোহন বাক্কে বাড়ির নং : n0137 বয়স : 36 লিঙ্গ : পুরুষ	ফটো উপলব্ধ	63	XWK1628478	নাম : শক্রয় বাক্কে পিতার নাম: মনসারাম বাক্কে বাড়ির নং : n0136 বয়স : 35 লিঙ্গ : পুরুষ	ফটো উপলব্ধ
64	DLP2137446	নাম : মনসারাম বাক্কে পিতার নাম: লালমোহন বাক্কে বাড়ির নং : n0136 বয়স : 55 লিঙ্গ : পুরুষ	ফটো উপলব্ধ	65	WB/34/235/429420	নাম : সুবিতা বাক্কে স্বামীর নাম: মনসারাম বাক্কে বাড়ির নং : n0135 বয়স : 51 লিঙ্গ : মহিলা	ফটো উপলব্ধ	66	WB/34/235/429419	নাম : রমনী বাক্কে স্বামীর নাম: গনেশ বাক্কে বাড়ির নং : n0134 বয়স : 56 লিঙ্গ : মহিলা	ফটো উপলব্ধ
67	WB/34/235/429406	নাম : গনেশ বাক্কে পিতার নাম: লালমোহন বাক্কে বাড়ির নং : n0133 বয়স : 64 লিঙ্গ : পুরুষ	ফটো উপলব্ধ	68	DLP2138881	নাম : অনিতা বাক্কে স্বামীর নাম: কলেশ্বর বাক্কে বাড়ির নং : n0123 বয়স : 40 লিঙ্গ : মহিলা	ফটো উপলব্ধ	69	DLP2137008	নাম : কলেশ্বর বাক্কে পিতার নাম: জগেশ্বর বাক্কে বাড়ির নং : n0122 বয়স : 44 লিঙ্গ : পুরুষ	ফটো উপলব্ধ
70	DLP2237626	নাম : সুমিতা বাক্কে স্বামীর নাম: অবিকল বাক্কে বাড়ির নং : n0113 বয়স : 40 লিঙ্গ : মহিলা	ফটো উপলব্ধ	71	DLP2138816	নাম : ছুমু বাক্কে স্বামীর নাম: রাঠাই বাক্কে বাড়ির নং : n0111 বয়স : 42 লিঙ্গ : মহিলা	ফটো উপলব্ধ	72	DLP2136125	নাম : অবিকল বাক্কে পিতার নাম: যতীলাল বাক্কে বাড়ির নং : n0110 বয়স : 49 লিঙ্গ : পুরুষ	ফটো উপলব্ধ
73	XWK1398601	নাম : ভাইমিন বাক্কে পিতার নাম: শুকদেব বাক্কে বাড়ির নং : n0109 বয়স : 33 লিঙ্গ : পুরুষ	ফটো উপলব্ধ	74	WB/34/235/429542	নাম : পানমণি বাক্কে স্বামীর নাম: শুকদেব বাক্কে বাড়ির নং : n0108 বয়স : 55 লিঙ্গ : মহিলা	ফটো উপলব্ধ	75	DLP2136117	নাম : শুকদেব বাক্কে পিতার নাম: যতীলাল বাক্কে বাড়ির নং : n0106 বয়স : 57 লিঙ্গ : পুরুষ	ফটো উপলব্ধ
76	WB/34/235/429424	নাম : সায়ালী বাক্কে স্বামীর নাম: প্রধান বাক্কে বাড়ির নং : n0093 বয়স : 67 লিঙ্গ : মহিলা	ফটো উপলব্ধ	77	XWK1507524	নাম : নিয়তী বাক্কে স্বামীর নাম: সুধীর চন্দ্র বাক্কে বাড়ির নং : n0085 বয়স : 43 লিঙ্গ : মহিলা	ফটো উপলব্ধ	78	WB/34/235/429232	নাম : গোপাল বাক্কে পিতার নাম: শ্রীধর বাক্কে বাড়ির নং : n0224 বয়স : 81 লিঙ্গ : পুরুষ	ফটো উপলব্ধ
79	DLP2137503	নাম : সুলেতা বাক্কে স্বামীর নাম: লবসেন বাক্কে বাড়ির নং : n0364 বয়স : 48 লিঙ্গ : মহিলা	ফটো উপলব্ধ	80	WB/34/235/429408	নাম : ছুটলাল বাক্কে পিতার নাম: লালমোহন বাক্কে বাড়ির নং : n0265 বয়স : 50 লিঙ্গ : পুরুষ	ফটো উপলব্ধ	81	WB/34/235/429233	নাম : ভুবন বাক্কে পিতার নাম: শ্রীধর বাক্কে বাড়ির নং : n0250 বয়স : 61 লিঙ্গ : পুরুষ	ফটো উপলব্ধ
82	XWK2147684	নাম : নন্দিকা বাক্কে স্বামীর নাম: ভাইমিন বাক্কে বাড়ির নং : n0455 বয়স : 24 লিঙ্গ : মহিলা	ফটো উপলব্ধ	83	XWK2436699	নাম : সংসীতা বাক্কে পিতার নাম: রাজারাম বাক্কে বাড়ির নং : 60 বয়স : 22 লিঙ্গ : মহিলা	ফটো উপলব্ধ	84	XWK2436723	নাম : প্রতিমা বাক্কে পিতার নাম: সহদেব বাক্কে বাড়ির নং : এন0259 বয়স : 23 লিঙ্গ : মহিলা	ফটো উপলব্ধ
85	XWK2436780	নাম : হরেকৃষ্ণ বাক্কে পিতার নাম: গোলক বাক্কে বাড়ির নং : এন0275 বয়স : 21 লিঙ্গ : পুরুষ	ফটো উপলব্ধ	86	XWK2565265	নাম : উর্মিলা বাক্কে স্বামীর নাম: হরেকৃষ্ণ বাক্কে বাড়ির নং : এন0275 বয়স : 21 লিঙ্গ : মহিলা	ফটো উপলব্ধ	87	XWK2436533	নাম : দেবদাস বাক্কে পিতার নাম: বুদ্ধেশ্বর বাক্কে বাড়ির নং : এন03360 বয়স : 21 লিঙ্গ : পুরুষ	ফটো উপলব্ধ
88	XWK2436558	নাম : নরেশ বাক্কে পিতার নাম: শুকলাল বাক্কে বাড়ির নং : এন0202 বয়স : 24 লিঙ্গ : পুরুষ	ফটো উপলব্ধ	89	XWK2536308	নাম : আশা বাক্কে পিতার নাম: শুকলাল বাক্কে বাড়ির নং : এন0202 বয়স : 21 লিঙ্গ : মহিলা	ফটো উপলব্ধ	90	XWK2436491	নাম : সুলেখা বাক্কে পিতার নাম: বুদ্ধেশ্বর বাক্কে বাড়ির নং : এন0360 বয়স : 22 লিঙ্গ : পুরুষ	ফটো উপলব্ধ



বিধানসভা নির্বাচনক্ষেত্রের নং, নাম : 238-বান্দোয়ান
ভাগ নং, নাম : 1-আমড়াবেড়া আংশিক,টোলা-মাঝিডি,নিমডি,রাগডি,মুদিডি

91	XWK2436814	নাম : বিড়ু চন্দন বাস্কে পিতার নাম: সুনীল চন্দ্র বাস্কে বাড়ির নং : এন0401 বয়স : 23 লিঙ্গ : পুরুষ	ফটো উপলব্ধ	92	XWK1807767	নাম : ঠাকুরমনি টুডু পিতার নাম: মনোহর টুডু বাড়ির নং : এন0136 বয়স : 30 লিঙ্গ : মহিলা	ফটো উপলব্ধ	93	XWK2403202	নাম : কিশোর বাস্কে পিতার নাম: লবসেন বাস্কে বাড়ির নং : এন0363 বয়স : 23 লিঙ্গ : পুরুষ	ফটো উপলব্ধ
94	XWK2505212	নাম : লবসেন বাস্কে পিতার নাম: যুগল বাস্কে বাড়ির নং : n0363 বয়স : 50 লিঙ্গ : পুরুষ	ফটো উপলব্ধ	95	XWK1808369	নাম : স্বদেশী বাস্কে পিতার নাম: অমুজ বাস্কে বাড়ির নং : n0162 বয়স : 30 লিঙ্গ : মহিলা	ফটো উপলব্ধ	96	XWK1734649	নাম : সুমনা বাস্কে স্বামীর নাম: উপেন্দ্রনাথ বাস্কে বাড়ির নং : n0362 বয়স : 29 লিঙ্গ : মহিলা	ফটো উপলব্ধ
97	XWK1981869	নাম : মকর বাস্কে পিতার নাম: ভুবন বাস্কে বাড়ির নং : N0250 বয়স : 27 লিঙ্গ : পুরুষ	ফটো উপলব্ধ	98	XWK1981935	নাম : শিমল বাস্কে পিতার নাম: অমুজ বাস্কে বাড়ির নং : n0162 বয়স : 26 লিঙ্গ : পুরুষ	ফটো উপলব্ধ	99	XWK1981950	নাম : শম্ভুনাথ বাস্কে পিতার নাম: গনেশ বাস্কে বাড়ির নং : n0133 বয়স : 33 লিঙ্গ : পুরুষ	ফটো উপলব্ধ
100	DLP2136539	নাম : বৈদ্যনাথ বাস্কে পিতার নাম: হিকিম বাস্কে বাড়ির নং : n0163 বয়স : 85 লিঙ্গ : পুরুষ	ফটো উপলব্ধ	101	XWK2187078	নাম : বেঞ্জামিন বাস্কে পিতার নাম: অবিকল বাস্কে বাড়ির নং : n0110 বয়স : 24 লিঙ্গ : পুরুষ	ফটো উপলব্ধ	102	XWK2160844	নাম : গুরুপদ বাস্কে পিতার নাম: মনসারাম বাস্কে বাড়ির নং : আমড়াবেড়া বয়স : 29 লিঙ্গ : পুরুষ	ফটো উপলব্ধ
103	XWK2462562	নাম : নিবেদিতা বাস্কে পিতার নাম: সুধীর চন্দ্র বাস্কে বাড়ির নং : এন0389 বয়স : 21 লিঙ্গ : মহিলা	ফটো উপলব্ধ	104	XWK2160810	নাম : রবীন্দ্রনাথ বাস্কে পিতার নাম: গণেশ বাস্কে বাড়ির নং : আমড়াবেড়া বয়স : 25 লিঙ্গ : পুরুষ	ফটো উপলব্ধ	105	XWK2196418	নাম : নগেন বাস্কে মায়ের নাম: চুড়া মনি বাস্কে বাড়ির নং : n0274 বয়স : 24 লিঙ্গ : পুরুষ	ফটো উপলব্ধ
106	XWK2187102	নাম : সুজিত বাস্কে পিতার নাম: সহদেব বাস্কে বাড়ির নং : n0259 বয়স : 24 লিঙ্গ : পুরুষ	ফটো উপলব্ধ	107	XWK2257913	নাম : রুপালী বাস্কে স্বামীর নাম: শৈলেন বাস্কে বাড়ির নং : এন0223 বয়স : 23 লিঙ্গ : মহিলা	ফটো উপলব্ধ	108	XWK2245272	নাম : জয়দেব বাস্কে পিতার নাম: রাজারাম বাস্কে বাড়ির নং : এন0164 বয়স : 26 লিঙ্গ : পুরুষ	ফটো উপলব্ধ
109	XWK2300366	নাম : গোরী চাঁদ বাস্কে পিতার নাম: ভুবন বাস্কে বাড়ির নং : এন0250 বয়স : 24 লিঙ্গ : পুরুষ	ফটো উপলব্ধ	110	XWK2569929	নাম : রুপালী বাস্কে স্বামীর নাম: মকর বাস্কে বাড়ির নং : এন0250 বয়স : 20 লিঙ্গ : মহিলা	ফটো উপলব্ধ	111	XWI1681642	নাম : পঞ্চমী বাস্কে পিতার নাম: প্রভাকর বাস্কে বাড়ির নং : এন0133 বয়স : 29 লিঙ্গ : মহিলা	ফটো উপলব্ধ
112	XWK2044014	নাম : মনোরঞ্জন বাস্কে পিতার নাম: অজিত বাস্কে বাড়ির নং : নং355 বয়স : 25 লিঙ্গ : পুরুষ	ফটো উপলব্ধ	113	XWK2592640	নাম : পূর্ণিমা বাস্কে স্বামীর নাম: মনোরঞ্জন বাস্কে বাড়ির নং : এন0355 বয়স : 21 লিঙ্গ : মহিলা	ফটো উপলব্ধ	114	XWK2076644	নাম : গীতারানী বাস্কে স্বামীর নাম: অমিনে বাস্কে বাড়ির নং : নং169 বয়স : 26 লিঙ্গ : মহিলা	ফটো উপলব্ধ
115	XWK2076750	নাম : ময়না বাস্কে স্বামীর নাম: খগেন্দ্রনাথ বাস্কে বাড়ির নং : 226 বয়স : 29 লিঙ্গ : মহিলা	ফটো উপলব্ধ	116	XWK1808294	নাম : হিমল বাস্কে পিতার নাম: অমুজ বাস্কে বাড়ির নং : n0162 বয়স : 28 লিঙ্গ : পুরুষ	ফটো উপলব্ধ	117	DLP2430494	নাম : উপেন্দ্র নাথ বাস্কে পিতার নাম: যুগল বাস্কে বাড়ির নং : n0362 বয়স : 41 লিঙ্গ : পুরুষ	ফটো উপলব্ধ
118	WB/34/235/429239	নাম : সুধীর চন্দ্র বাস্কে পিতার নাম: ডমন চন্দ্র বাস্কে বাড়ির নং : n0389 বয়স : 53 লিঙ্গ : পুরুষ	ফটো উপলব্ধ	119	XWK1564467	নাম : পানমনি বাস্কে স্বামীর নাম: মানু কুমার বাস্কে বাড়ির নং : n0407 বয়স : 31 লিঙ্গ : মহিলা	ফটো উপলব্ধ	120	XWK1980655	নাম : রামকৃষ্ণ বাস্কে পিতার নাম: সুধীর চন্দ্র বাস্কে বাড়ির নং : n0389 বয়স : 26 লিঙ্গ : পুরুষ	ফটো উপলব্ধ



121	XWK2017093	ফটো উপলব্ধ	122	XWK1808195	ফটো উপলব্ধ	123	XWK2160372	ফটো উপলব্ধ
নাম : চন্দন বাস্ক পিতার নাম: প্রধান বাস্ক বাড়ির নং : n0092 বয়স : 26 লিঙ্গ : পুরুষ			নাম : পূর্ণিমা মুদি স্বামীর নাম: নন্দলাল মুদি বাড়ির নং : n0039 বয়স : 28 লিঙ্গ : মহিলা			নাম : বিশ্বনাথ মুদি পিতার নাম: ফাগু মুদি বাড়ির নং : n0033 বয়স : 27 লিঙ্গ : পুরুষ		
124	XWK2076727	ফটো উপলব্ধ	125	XWK2371946	ফটো উপলব্ধ	126	XWK2160349	ফটো উপলব্ধ
নাম : মাধুরী মুদি স্বামীর নাম: পিন্টু মুদি বাড়ির নং : n0038 বয়স : 25 লিঙ্গ : মহিলা			নাম : বিশ্বজিৎ মুদি পিতার নাম: রাজেন মুদি বাড়ির নং : এন0039 বয়স : 22 লিঙ্গ : পুরুষ			নাম : অর্চনা মুদি স্বামীর নাম: দেবেন্দ্রনাথ মুদি বাড়ির নং : n0039 বয়স : 24 লিঙ্গ : মহিলা		
127	XWK2160331	ফটো উপলব্ধ	128	WB/34/235/429118	ফটো উপলব্ধ	129	DLP2430809	ফটো উপলব্ধ
নাম : সিন্দু মুদি পিতার নাম: শুকু মুদি বাড়ির নং : n000 বয়স : 25 লিঙ্গ : পুরুষ			নাম : সুশীলা মুদি স্বামীর নাম: পাহাড় মুদি বাড়ির নং : n0035 বয়স : 56 লিঙ্গ : মহিলা			নাম : সন্তোষ কুমার মুদি পিতার নাম: পাহাড়ী মুদি বাড়ির নং : n0035 বয়স : 44 লিঙ্গ : পুরুষ		
130	XWK0460956	ফটো উপলব্ধ	131	WB/34/235/429104	ফটো উপলব্ধ	132	DLP2430817	ফটো উপলব্ধ
নাম : পুষ্প মুদি স্বামীর নাম: সন্তোষ কুমার মুদি বাড়ির নং : n0035 বয়স : 43 লিঙ্গ : মহিলা			নাম : শকুন্তলা মুদি স্বামীর নাম: হদুল মুদি বাড়ির নং : n0036 বয়স : 70 লিঙ্গ : মহিলা			নাম : বিজয় মুদি পিতার নাম: হদুল মুদি বাড়ির নং : n0036 বয়স : 46 লিঙ্গ : পুরুষ		
133	XWK0461038	ফটো উপলব্ধ	134	XWK1507243	ফটো উপলব্ধ	135	XWK1734623	ফটো উপলব্ধ
নাম : মঞ্জলী মুদি স্বামীর নাম: বিজয় মুদি বাড়ির নং : n0036 বয়স : 42 লিঙ্গ : মহিলা			নাম : ফুলচাঁদ কড়া মুদি পিতার নাম: হদুল কড়া মুদি বাড়ির নং : n0036 বয়স : 33 লিঙ্গ : পুরুষ			নাম : মনি মুদি স্বামীর নাম: ফুলচাঁদ মুদি বাড়ির নং : n0036 বয়স : 31 লিঙ্গ : মহিলা		
136	WB/34/235/429030	ফটো উপলব্ধ	137	DLP1235613	ফটো উপলব্ধ	138	XWK1313477	ফটো উপলব্ধ
নাম : কার্তিক মুদি পিতার নাম: কালিপদ মুদি বাড়ির নং : n0037 বয়স : 66 লিঙ্গ : পুরুষ			নাম : গোলাপী মুদি স্বামীর নাম: কার্তিক মুদি বাড়ির নং : n0037 বয়স : 61 লিঙ্গ : মহিলা			নাম : চন্দ্রমোহন মুদি পিতার নাম: কার্তিক মুদি বাড়ির নং : n0037 বয়স : 35 লিঙ্গ : পুরুষ		
139	WB/34/235/429784	ফটো উপলব্ধ	140	WB/34/235/429095	ফটো উপলব্ধ	141	XWK1628510	ফটো উপলব্ধ
নাম : গনেশ মুদি পিতার নাম: কালিপদ মুদি বাড়ির নং : n0037 বয়স : 55 লিঙ্গ : পুরুষ			নাম : চঞ্চলা মুদি স্বামীর নাম: গনেশ মুদি বাড়ির নং : n0037 বয়স : 51 লিঙ্গ : মহিলা			নাম : জাগরী কড়া মুদি স্বামীর নাম: চন্দ্র মোহন কড়া মুদি বাড়ির নং : n0037 বয়স : 33 লিঙ্গ : মহিলা		
142	WB/34/235/429202	ফটো উপলব্ধ	143	DLP2430775	ফটো উপলব্ধ	144	DLP1276336	ফটো উপলব্ধ
নাম : শুকু মুদি পিতার নাম: বৃন্দাবন মুদি বাড়ির নং : n0038 বয়স : 61 লিঙ্গ : পুরুষ			নাম : শুকুর মনি মুদি স্বামীর নাম: শুকু মুদি বাড়ির নং : n0038 বয়স : 54 লিঙ্গ : মহিলা			নাম : নীলমনি মুদি স্বামীর নাম: শশধর মুদি বাড়ির নং : n0039 বয়স : 66 লিঙ্গ : মহিলা		
145	XWK1313485	ফটো উপলব্ধ	146	DLP1235100	ফটো উপলব্ধ	147	DLP1276344	ফটো উপলব্ধ
নাম : দেবেন্দ্রনাথ মুদি পিতার নাম: শশধর মুদি বাড়ির নং : n0039 বয়স : 36 লিঙ্গ : পুরুষ			নাম : রাজেন মুদি পিতার নাম: রুটু মুদি বাড়ির নং : n0039 বয়স : 58 লিঙ্গ : পুরুষ			নাম : ভারতী মুদি স্বামীর নাম: রাজেন মুদি বাড়ির নং : n0039 বয়স : 47 লিঙ্গ : মহিলা		
148	XWK1313493	ফটো উপলব্ধ	149	XWK1507250	ফটো উপলব্ধ	150	XWK2531226	ফটো উপলব্ধ
নাম : নন্দলাল মুদি পিতার নাম: চুনারাম মুদি বাড়ির নং : n0039 বয়স : 45 লিঙ্গ : পুরুষ			নাম : গঙ্গা কড়া মুদি পিতার নাম: শশধর কড়া মুদি বাড়ির নং : n0039 বয়স : 33 লিঙ্গ : মহিলা			নাম : সৌরভ মুদি পিতার নাম: রাজেন মুদি বাড়ির নং : এন0039 বয়স : 20 লিঙ্গ : পুরুষ		



বিধানসভা নির্বাচনক্ষেত্রের নং, নাম : 238-বান্দোয়ান
ভাগ নং, নাম : 1-আমড়াবেড়া আংশিক,টোলা-মাঝিডি,নিমডি,রাগডি,মুদিডি

151 নাম : খাঁদু মুদি পিতার নাম: চুনারাম মুদি বাড়ির নং : n0040 বয়স : 63 লিঙ্গ : পুরুষ	WB/34/235/429206 ফটো উপলব্ধ	152 নাম : লক্ষী মুদি স্বামীর নাম: খাঁদু মুদি বাড়ির নং : n0040 বয়স : 58 লিঙ্গ : মহিলা	WB/34/235/429063 ফটো উপলব্ধ	153 নাম : অসিত মুদি পিতার নাম: চুনারাম মুদি বাড়ির নং : n0040 বয়স : 55 লিঙ্গ : পুরুষ	WB/34/235/429186 ফটো উপলব্ধ
154 নাম : পুতুনা মুদি স্বামীর নাম: অসিত মুদি বাড়ির নং : n0040 বয়স : 39 লিঙ্গ : মহিলা	DLP2430791 ফটো উপলব্ধ	155 নাম : সুশীলা মুদি স্বামীর নাম: ধনঞ্জয় মুদি বাড়ির নং : n0041 বয়স : 78 লিঙ্গ : মহিলা	WB/34/235/429114 ফটো উপলব্ধ	156 নাম : মঙ্গল মুদি পিতার নাম: লালমোহন মুদি বাড়ির নং : n0041 বয়স : 77 লিঙ্গ : পুরুষ	WB/34/235/429150 ফটো উপলব্ধ
157 নাম : মনোরথ মুদি পিতার নাম: মঙ্গল মুদি বাড়ির নং : n0041 বয়স : 35 লিঙ্গ : পুরুষ	XWK1734557 ফটো উপলব্ধ	158 নাম : ঠাকুরদাস মুদি পিতার নাম: মড়িরাম মুদি বাড়ির নং : n0042 বয়স : 73 লিঙ্গ : পুরুষ	WB/34/235/429152 ফটো উপলব্ধ	159 নাম : মুসুর মুদি স্বামীর নাম: ঠাকুরদাস মুদি বাড়ির নং : n0042 বয়স : 70 লিঙ্গ : মহিলা	WB/34/235/429703 ফটো উপলব্ধ
160 নাম : সুভাষ মুদি পিতার নাম: ঠাকুরদাস মুদি বাড়ির নং : n0042 বয়স : 35 লিঙ্গ : পুরুষ	XWK1507367 ফটো উপলব্ধ	161 নাম : শ্রীনিবাস মুদি পিতার নাম: ঠাকুর দাস মুদি বাড়ির নং : n0042 বয়স : 35 লিঙ্গ : পুরুষ	XWK1628536 ফটো উপলব্ধ	162 নাম : চন্দনা মুদি স্বামীর নাম: মুভাষ মুদি বাড়ির নং : n0042 বয়স : 34 লিঙ্গ : মহিলা	XWK1628528 ফটো উপলব্ধ
163 নাম : পিন্টু মুদি পিতার নাম: শুকু মুদি বাড়ির নং : n0038 বয়স : 26 লিঙ্গ : পুরুষ	XWK1981778 ফটো উপলব্ধ	164 নাম : রূপালী মুদি স্বামীর নাম: মনরথ মুদি বাড়ির নং : n0041 বয়স : 28 লিঙ্গ : মহিলা	XWK1898519 ফটো উপলব্ধ	165 নাম : রঞ্জিত মুদী পিতার নাম: সন্তোষ কুমার মুদী বাড়ির নং : n0035 বয়স : 21 লিঙ্গ : পুরুষ	XWK2428803 ফটো উপলব্ধ
166 নাম : সনীল মুদি পিতার নাম: আশু মুদি বাড়ির নং : এন0036 বয়স : 33 লিঙ্গ : পুরুষ	XWK2403277 ফটো উপলব্ধ	167 নাম : শুভজিত মুদি পিতার নাম: খাঁদু মুদি বাড়ির নং : নং040 বয়স : 26 লিঙ্গ : পুরুষ	XWK2234821 ফটো উপলব্ধ	168 নাম : সন্দীপ কুমার মুদি পিতার নাম: ফাণ্ড মুদি বাড়ির নং : এন0033 বয়স : 25 লিঙ্গ : পুরুষ	XWK2344778 ফটো উপলব্ধ
169 নাম : অনুকুল মুদি পিতার নাম: মধু মুদি বাড়ির নং : n0034 বয়স : 69 লিঙ্গ : পুরুষ	WB/34/235/429099 ফটো উপলব্ধ	170 নাম : কম্পনা মুদি স্বামীর নাম: ফাণ্ড মুদি বাড়ির নং : n0033 বয়স : 52 লিঙ্গ : মহিলা	WB/34/235/429093 ফটো উপলব্ধ	171 নাম : ফাণ্ড মুদি পিতার নাম: সৃষ্টিধর মুদি বাড়ির নং : n0033 বয়স : 56 লিঙ্গ : পুরুষ	WB/34/235/429162 ফটো উপলব্ধ
172 নাম : ভারতী মুরমু পিতার নাম: নরসিং মুরমু বাড়ির নং : n0434 বয়স : 31 লিঙ্গ : মহিলা	XWK1565712 ফটো উপলব্ধ	173 নাম : মঞ্জুদরী মাণ্ডি (মুর্মু) স্বামীর নাম: বেদ্যনাথ মুর্মু বাড়ির নং : n0083 বয়স : 53 লিঙ্গ : মহিলা	XWK1808328 ফটো উপলব্ধ	174 নাম : গন্ধেশ্বরী মাণ্ডি মায়ের নাম: সাজ মাণ্ডি বাড়ির নং : n0083 বয়স : 32 লিঙ্গ : মহিলা	XWK1507490 ফটো উপলব্ধ
175 নাম : চন্দনা মুর্মু স্বামীর নাম: উত্তম কুমার সরেন বাড়ির নং : n0330 বয়স : 37 লিঙ্গ : মহিলা	DLP2426765 ফটো উপলব্ধ	176 নাম : অতসী মাঝি স্বামীর নাম: ঘাসিরাম মাঝি বাড়ির নং : n0344 বয়স : 69 লিঙ্গ : মহিলা	WB/34/235/429543 ফটো উপলব্ধ	177 নাম : ঘাসিরাম মাঝি পিতার নাম: বিপিন মাঝি বাড়ির নং : n0346 বয়স : 73 লিঙ্গ : পুরুষ	WB/34/235/429221 ফটো উপলব্ধ
178 নাম : তুলসী সরেন স্বামীর নাম: বিষ্ণু সরেন বাড়ির নং : n0346 বয়স : 33 লিঙ্গ : মহিলা	XWK1808211 ফটো উপলব্ধ	179 নাম : সুস্মিতা মাণ্ডি স্বামীর নাম: পরিমল মাণ্ডি বাড়ির নং : n0381 বয়স : 25 লিঙ্গ : মহিলা	XWK2187003 ফটো উপলব্ধ	180 নাম : বালিকা মাণ্ডি স্বামীর নাম: লয়োদর মাণ্ডি বাড়ির নং : n0378 বয়স : 62 লিঙ্গ : মহিলা	XWK2500221 ফটো উপলব্ধ



181 নাম : শ্রীপতি মাণ্ডি পিতার নাম: সুরেন্দ্র মাণ্ডি বাড়ির নং : n0078 বয়স : 35 লিঙ্গ : পুরুষ	XWK1507342 ফটো উপলব্ধ	182 নাম : লয়েদার মাণ্ডি পিতার নাম: রজনী মাণ্ডি বাড়ির নং : n0379 বয়স : 82 লিঙ্গ : পুরুষ	DLP0679472 ফটো উপলব্ধ	183 নাম : মনিকা মাণ্ডি পিতার নাম: লয়েদার মাণ্ডি বাড়ির নং : n0379 বয়স : 31 লিঙ্গ : মহিলা	XWK1628502 ফটো উপলব্ধ
184 নাম : অনিল মাণ্ডি পিতার নাম: সনাতন মাণ্ডি বাড়ির নং : n0381 বয়স : 59 লিঙ্গ : পুরুষ	DLP1234806 ফটো উপলব্ধ	185 নাম : পরিমল মাণ্ডি পিতার নাম: অনিল মাণ্ডি বাড়ির নং : n0381 বয়স : 30 লিঙ্গ : পুরুষ	XWK1734599 ফটো উপলব্ধ	186 নাম : সারথী মাণ্ডি স্বামীর নাম: রাইসেন মাণ্ডি বাড়ির নং : n0088 বয়স : 32 লিঙ্গ : মহিলা	XWK1507557 ফটো উপলব্ধ
187 নাম : মহেশ্বর মাণ্ডি পিতার নাম: অজিত কুমার মাণ্ডি বাড়ির নং : n0089 বয়স : 32 লিঙ্গ : পুরুষ	XWK1507565 ফটো উপলব্ধ	188 নাম : পুষ্পরানী মাণ্ডি পিতার নাম: অধর মাণ্ডি বাড়ির নং : n0090 বয়স : 33 লিঙ্গ : মহিলা	XWK1507573 ফটো উপলব্ধ	189 নাম : সরস্বতী মাণ্ডি স্বামীর নাম: অনিল চন্দ্র মাণ্ডি বাড়ির নং : n0144 বয়স : 31 লিঙ্গ : মহিলা	XWK1628205 ফটো উপলব্ধ
190 নাম : গুরুচরন মাণ্ডি পিতার নাম: সতীশ মাণ্ডি বাড়ির নং : n0153 বয়স : 56 লিঙ্গ : পুরুষ	WB/34/235/429322 ফটো উপলব্ধ	191 নাম : চৌধুরী মাণ্ডি পিতার নাম: গঙ্গাধর মাণ্ডি বাড়ির নং : n0290 বয়স : 52 লিঙ্গ : মহিলা	WB/34/235/429683 ফটো উপলব্ধ	192 নাম : ময়না মাণ্ডি পিতার নাম: বিমল মাণ্ডি বাড়ির নং : n0290 বয়স : 30 লিঙ্গ : মহিলা	XWK1628494 ফটো উপলব্ধ
193 নাম : শক্ত মাণ্ডি পিতার নাম: মুকুল মাণ্ডি বাড়ির নং : n0086 বয়স : 32 লিঙ্গ : পুরুষ	XWK1507532 ফটো উপলব্ধ	194 নাম : সুরাই মান্ডী পিতার নাম: দেবসিংহ মান্ডী বাড়ির নং : n0157 বয়স : 24 লিঙ্গ : মহিলা	XWK2165306 ফটো উপলব্ধ	195 নাম : পার্বতী মাণ্ডি স্বামীর নাম: রুপসিং মাণ্ডি বাড়ির নং : n0005 বয়স : 54 লিঙ্গ : মহিলা	DLP2138014 ফটো উপলব্ধ
196 নাম : রেনুকা মাণ্ডি স্বামীর নাম: অর্জুন মাণ্ডি বাড়ির নং : n0204 বয়স : 44 লিঙ্গ : মহিলা	DLP2137727 ফটো উপলব্ধ	197 নাম : বীরবল মাণ্ডি পিতার নাম: প্রহলাদ মাণ্ডি বাড়ির নং : n0393 বয়স : 32 লিঙ্গ : পুরুষ	XWK1898600 ফটো উপলব্ধ	198 নাম : নরেশ মাণ্ডি পিতার নাম: অধর মাণ্ডি বাড়ির নং : n0236 বয়স : 27 লিঙ্গ : পুরুষ	XWK1898626 ফটো উপলব্ধ
199 নাম : সবিতা মাণ্ডি স্বামীর নাম: নিরঞ্জন মাণ্ডি বাড়ির নং : n0154 বয়স : 26 লিঙ্গ : মহিলা	XWK1981802 ফটো উপলব্ধ	200 নাম : আশালতা মাণ্ডি পিতার নাম: রামনাথ মাণ্ডি বাড়ির নং : n0114 বয়স : 26 লিঙ্গ : মহিলা	XWK1981968 ফটো উপলব্ধ	201 নাম : পিতম্বর মাণ্ডি পিতার নাম: অনিল মাণ্ডি বাড়ির নং : n0381 বয়স : 26 লিঙ্গ : পুরুষ	XWK1981927 ফটো উপলব্ধ
202 নাম : অমর মাণ্ডি পিতার নাম: মুকুল মাণ্ডি বাড়ির নং : এন0279 বয়স : 23 লিঙ্গ : পুরুষ	XWK2436343 ফটো উপলব্ধ	203 নাম : হেমন্ত কুমার মাহাত পিতার নাম: নিমল চন্দ্র মাহাত বাড়ির নং : এন0125 বয়স : 26 লিঙ্গ : পুরুষ	XWK2501260 ফটো উপলব্ধ	204 নাম : মিলন মাণ্ডি পিতার নাম: হাদু মাণ্ডি বাড়ির নং : n0007 বয়স : 27 লিঙ্গ : পুরুষ	XWK1898535 ফটো উপলব্ধ
205 নাম : সমীর কুমার মাণ্ডি পিতার নাম: শ্রীমন্ত মাণ্ডি বাড়ির নং : এন0309 বয়স : 23 লিঙ্গ : পুরুষ	XWK2403327 ফটো উপলব্ধ	206 নাম : মনোজ মাণ্ডি পিতার নাম: ভৈরব মাণ্ডি বাড়ির নং : এন0010 বয়স : 21 লিঙ্গ : পুরুষ	XWK2436590 ফটো উপলব্ধ	207 নাম : সুদর্শন মাণ্ডি পিতার নাম: লক্ষ্মী কান্ত মাণ্ডি বাড়ির নং : এন039এল বয়স : 22 লিঙ্গ : পুরুষ	XWK2436103 ফটো উপলব্ধ
208 নাম : সুরেশ মাণ্ডি পিতার নাম: আধার মাণ্ডি বাড়ির নং : এন0236 বয়স : 24 লিঙ্গ : পুরুষ	XWK2372472 ফটো উপলব্ধ	209 নাম : শ্যামলী মাণ্ডি স্বামীর নাম: গুশাঙ্ক শেখর মাণ্ডি বাড়ির নং : এন0352 বয়স : 36 লিঙ্গ : মহিলা	XWK0457846 ফটো উপলব্ধ	210 নাম : শিলা মাণ্ডি পিতার নাম: শিশির মাণ্ডি বাড়ির নং : এন0195 বয়স : 23 লিঙ্গ : মহিলা	XWK2371235 ফটো উপলব্ধ



বিধানসভা নির্বাচনক্ষেত্রের নং, নাম : 238-বাদ্দোয়ান
ভাগ নং, নাম : 1-আমড়াবেড়া আংশিক,টোলা-মাঝিডি,নিমডি,রাগডি,মুদিডি

211 নাম : রাসবিহারী মান্ডি পিতার নাম: ভৈরব মান্ডি বাড়ির নং : n0267 বয়স : 49 লিঙ্গ : পুরুষ	WB/34/235/429263	ফটো উপলব্ধ	212 নাম : শ্যামসুন্দর মান্ডি পিতার নাম: ভৈরব মান্ডি বাড়ির নং : n0270 বয়স : 48 লিঙ্গ : পুরুষ	DLP1235431	ফটো উপলব্ধ	213 নাম : বনমনি মান্ডি স্বামীর নাম: রাসবিহারী মান্ডি বাড়ির নং : n0271 বয়স : 49 লিঙ্গ : মহিলা	DLP2136752	ফটো উপলব্ধ
214 নাম : প্রহ্লাদ মান্ডি পিতার নাম: শ্রীকান্ত মান্ডি বাড়ির নং : n0393 বয়স : 58 লিঙ্গ : পুরুষ	WB/34/235/429745	ফটো উপলব্ধ	215 নাম : ফুলমনি মান্ডি স্বামীর নাম: প্রহ্লাদ মান্ডি বাড়ির নং : n0394 বয়স : 42 লিঙ্গ : মহিলা	XWK0455956	ফটো উপলব্ধ	216 নাম : বিমল মান্ডি পিতার নাম: গঙ্গাধর মান্ডি বাড়ির নং : n0398 বয়স : 55 লিঙ্গ : পুরুষ	WB/34/235/429763	ফটো উপলব্ধ
217 নাম : মহেশ্বরী মান্ডি স্বামীর নাম: বিমল মান্ডি বাড়ির নং : n0399 বয়স : 51 লিঙ্গ : মহিলা	WB/34/235/429609	ফটো উপলব্ধ	218 নাম : ধনী মান্ডি স্বামীর নাম: গঙ্গাধর মান্ডি বাড়ির নং : n0400 বয়স : 74 লিঙ্গ : মহিলা	WB/34/235/429600	ফটো উপলব্ধ	219 নাম : হালিমা মান্ডি স্বামীর নাম: দুর্গাদাস মান্ডি বাড়ির নং : n0005 বয়স : 60 লিঙ্গ : মহিলা	WB/34/235/429668	ফটো উপলব্ধ
220 নাম : নির্মল মান্ডী পিতার নাম: দুর্গাচরন মান্ডী বাড়ির নং : n0005 বয়স : 41 লিঙ্গ : পুরুষ	XWK0990515	ফটো উপলব্ধ	221 নাম : নরেন মান্ডি পিতার নাম: রুপসিং মান্ডি বাড়ির নং : n0005 বয়স : 38 লিঙ্গ : পুরুষ	XWK1313501	ফটো উপলব্ধ	222 নাম : নিয়তী মান্ডি স্বামীর নাম: নির্মল মান্ডি বাড়ির নং : n0005 বয়স : 36 লিঙ্গ : মহিলা	XWK1191113	ফটো উপলব্ধ
223 নাম : আরতি মাণ্ডি স্বামীর নাম: নরেন মান্ডি বাড়ির নং : n0005 বয়স : 32 লিঙ্গ : মহিলা	XWK1507318	ফটো উপলব্ধ	224 নাম : সত্যজিৎ মান্ডি পিতার নাম: এনরেন মান্ডি বাড়ির নং : এন005 বয়স : 20 লিঙ্গ : পুরুষ	XWK2549269	ফটো উপলব্ধ	225 নাম : সনাতন মান্ডি পিতার নাম: রুপসিং মান্ডি বাড়ির নং : এন0005 বয়স : 20 লিঙ্গ : পুরুষ	XWK2570034	ফটো উপলব্ধ
226 নাম : মাহিন্দী মান্ডি পিতার নাম: শিরি মান্ডি বাড়ির নং : n0007 বয়স : 69 লিঙ্গ : পুরুষ	WB/34/235/429204	ফটো উপলব্ধ	227 নাম : বাসকী মান্ডি স্বামীর নাম: মাহিন্দী মান্ডি বাড়ির নং : n0007 বয়স : 64 লিঙ্গ : মহিলা	WB/34/235/429641	ফটো উপলব্ধ	228 নাম : নিতারানী মান্ডি স্বামীর নাম: ভৈরব মান্ডি বাড়ির নং : n0007 বয়স : 39 লিঙ্গ : মহিলা	DLP2430676	ফটো উপলব্ধ
229 নাম : সুবান মান্ডি পিতার নাম: সিদাম মান্ডি বাড়ির নং : n0008 বয়স : 73 লিঙ্গ : পুরুষ	WB/34/235/429848	ফটো উপলব্ধ	230 নাম : পূদকী মান্ডি স্বামীর নাম: সুবান মান্ডি বাড়ির নং : n0008 বয়স : 68 লিঙ্গ : মহিলা	WB/34/235/429847	ফটো উপলব্ধ	231 নাম : হাঁসুলাল মান্ডি পিতার নাম: সুবান মান্ডি বাড়ির নং : n0008 বয়স : 51 লিঙ্গ : পুরুষ	WB/34/235/429793	ফটো উপলব্ধ
232 নাম : মঞ্জু বাস্ক স্বামীর নাম: মিহির বাস্ক বাড়ির নং : n0008 বয়স : 34 লিঙ্গ : মহিলা	XWK1507300	ফটো উপলব্ধ	233 নাম : কালিরাম মান্ডি পিতার নাম: পঞ্চানন মান্ডি বাড়ির নং : n0009 বয়স : 48 লিঙ্গ : পুরুষ	DLP1235266	ফটো উপলব্ধ	234 নাম : পঞ্চানন মান্ডি পিতার নাম: বাবুরাম মান্ডি বাড়ির নং : n0009 বয়স : 63 লিঙ্গ : পুরুষ	DLP2137974	ফটো উপলব্ধ
235 নাম : শ্যামলী মান্ডি স্বামীর নাম: অনিল মান্ডি বাড়ির নং : n0010 বয়স : 69 লিঙ্গ : মহিলা	WB/34/235/429676	ফটো উপলব্ধ	236 নাম : ভৈরব মান্ডি পিতার নাম: অনিল মান্ডি বাড়ির নং : n0010 বয়স : 43 লিঙ্গ : পুরুষ	DLP2474237	ফটো উপলব্ধ	237 নাম : অম্বুজ মান্ডি পিতার নাম: অনিল মান্ডি বাড়ির নং : n0010 বয়স : 43 লিঙ্গ : পুরুষ	DLP2430650	ফটো উপলব্ধ
238 নাম : মাধবী মাণ্ডি স্বামীর নাম: অম্বুজ মাণ্ডি বাড়ির নং : n0010 বয়স : 36 লিঙ্গ : মহিলা	XWK1628239	ফটো উপলব্ধ	239 নাম : অজিত মান্ডি পিতার নাম: লখীরাম মান্ডি বাড়ির নং : n0094 বয়স : 63 লিঙ্গ : পুরুষ	WB/34/235/429269	ফটো উপলব্ধ	240 নাম : সুখদা মান্ডি স্বামীর নাম: অজিত মান্ডি বাড়ির নং : n0095 বয়স : 58 লিঙ্গ : মহিলা	WB/34/235/429518	ফটো উপলব্ধ

241 নাম : ভাগবত মান্দি পিতার নাম: অজিত মান্দি বাড়ির নং : n0096 বয়স : 35 লিঙ্গ : পুরুষ	XWK1313428 ফটো উপলব্ধ	242 নাম : লুগদী মান্দি স্বামীর নাম: অপিন্দ মান্দি বাড়ির নং : n0097 বয়স : 76 লিঙ্গ : মহিলা	WB/34/235/429826 ফটো উপলব্ধ	243 নাম : অম্বিকা মান্দি স্বামীর নাম: ইন্দ্রজিৎ মান্দি বাড়ির নং : n0098 বয়স : 36 লিঙ্গ : মহিলা	XWK1190917 ফটো উপলব্ধ
244 নাম : হীরামনি মান্দি পিতার নাম: অপিন্দ মান্দি বাড়ির নং : n0101 বয়স : 52 লিঙ্গ : মহিলা	DLP2376176 ফটো উপলব্ধ	245 নাম : ইন্দ্রজিৎ মান্দি পিতার নাম: অপিন্দ মান্দি বাড়ির নং : n0102 বয়স : 40 লিঙ্গ : পুরুষ	XWK1398742 ফটো উপলব্ধ	246 নাম : অজয় মান্দি পিতার নাম: অজিত মান্দি বাড়ির নং : n0103 বয়স : 34 লিঙ্গ : পুরুষ	XWK1398734 ফটো উপলব্ধ
247 নাম : সোহাগী মান্দি স্বামীর নাম: অজয় মান্দি বাড়ির নং : এন0103 বয়স : 23 লিঙ্গ : মহিলা	XWK2565315 ফটো উপলব্ধ	248 নাম : সোহাগী মান্দি স্বামীর নাম: রমানাথ মান্দি বাড়ির নং : n0115 বয়স : 51 লিঙ্গ : মহিলা	DLP2136703 ফটো উপলব্ধ	249 নাম : অতীশ মান্দি পিতার নাম: অপিন্দ মান্দি বাড়ির নং : n0116 বয়স : 63 লিঙ্গ : পুরুষ	WB/34/235/429846 ফটো উপলব্ধ
250 নাম : বিমলী মান্দি স্বামীর নাম: অতীশ মান্দি বাড়ির নং : n0117 বয়স : 59 লিঙ্গ : মহিলা	WB/34/235/429834 ফটো উপলব্ধ	251 নাম : লঙ্কেশ্বর মান্দি পিতার নাম: অতিশ মান্দি বাড়ির নং : n0118 বয়স : 40 লিঙ্গ : পুরুষ	DLP2237972 ফটো উপলব্ধ	252 নাম : প্রমিলা মান্দি স্বামীর নাম: লঙ্কেশ্বর মান্দি বাড়ির নং : n0119 বয়স : 39 লিঙ্গ : মহিলা	DLP2237964 ফটো উপলব্ধ
253 নাম : অনুপকুমার মান্দি পিতার নাম: অতীশ মান্দি বাড়ির নং : n0120 বয়স : 35 লিঙ্গ : পুরুষ	XWK1313360 ফটো উপলব্ধ	254 নাম : শান্তিবালা মান্দি স্বামীর নাম: কালিপদ মান্দি বাড়ির নং : n0124 বয়স : 41 লিঙ্গ : মহিলা	DLP2376747 ফটো উপলব্ধ	255 নাম : কালিপদ মান্দি পিতার নাম: অপিন্দ মান্দি বাড়ির নং : n0125 বয়স : 48 লিঙ্গ : পুরুষ	DLP2137354 ফটো উপলব্ধ
256 নাম : জগন্নাথ মান্দি পিতার নাম: শ্রীকান্ত মান্দি বাড়ির নং : n0128 বয়স : 69 লিঙ্গ : পুরুষ	DLP2375756 ফটো উপলব্ধ	257 নাম : সুখদা মান্দি স্বামীর নাম: জগন্নাথ মান্দি বাড়ির নং : n0129 বয়স : 64 লিঙ্গ : মহিলা	WB/34/235/429674 ফটো উপলব্ধ	258 নাম : রাইসেন মান্দি পিতার নাম: জগন্নাথ মান্দি বাড়ির নং : n0130 বয়স : 38 লিঙ্গ : পুরুষ	XWK0453902 ফটো উপলব্ধ
259 নাম : সুশীল মান্দি পিতার নাম: জগন্নাথ মান্দি বাড়ির নং : n0131 বয়স : 33 লিঙ্গ : পুরুষ	XWK1398593 ফটো উপলব্ধ	260 নাম : দুর্ঘোষন মান্দি পিতার নাম: সুরেন্দ্রনাথ মান্দি বাড়ির নং : n0132 বয়স : 39 লিঙ্গ : পুরুষ	DLP2237956 ফটো উপলব্ধ	261 নাম : বাপী মান্দি পিতার নাম: দুর্ঘোষন মান্দি বাড়ির নং : এন0132 বয়স : 20 লিঙ্গ : পুরুষ	XWK2569994 ফটো উপলব্ধ
262 নাম : দিপালী মান্দি স্বামীর নাম: দুর্ঘোষন মান্দি বাড়ির নং : n0141 বয়স : 38 লিঙ্গ : মহিলা	DLP2237949 ফটো উপলব্ধ	263 নাম : শকুন্তলা মান্দি স্বামীর নাম: যোন্টু মান্দি বাড়ির নং : n0143 বয়স : 61 লিঙ্গ : মহিলা	WB/34/235/429537 ফটো উপলব্ধ	264 নাম : ঘন্টু মান্দি পিতার নাম: বিশুনাথ মান্দি বাড়ির নং : n0146 বয়স : 66 লিঙ্গ : পুরুষ	WB/34/235/429762 ফটো উপলব্ধ
265 নাম : বীরবল মান্দি পিতার নাম: সতীশ মান্দি বাড়ির নং : n0151 বয়স : 38 লিঙ্গ : পুরুষ	XWK0990424 ফটো উপলব্ধ	266 নাম : কমলী মান্দি স্বামীর নাম: গুরুচরন মান্দি বাড়ির নং : n0152 বয়স : 52 লিঙ্গ : মহিলা	WB/34/235/429514 ফটো উপলব্ধ	267 নাম : নিরঞ্জন মান্দি পিতার নাম: সতীশ চন্দ্র মান্দি বাড়ির নং : n0154 বয়স : 42 লিঙ্গ : পুরুষ	DLP2430627 ফটো উপলব্ধ
268 নাম : দেবসিং মান্দি পিতার নাম: ভজহরি মান্দি বাড়ির নং : n0155 বয়স : 52 লিঙ্গ : পুরুষ	WB/34/235/429330 ফটো উপলব্ধ	269 নাম : খাঁদু মান্দি স্বামীর নাম: ভজহরি মান্দি বাড়ির নং : n0157 বয়স : 76 লিঙ্গ : মহিলা	WB/34/235/429662 ফটো উপলব্ধ	270 নাম : অপর্ণা মান্দি স্বামীর নাম: দেবসিং মান্দি বাড়ির নং : n0158 বয়স : 50 লিঙ্গ : মহিলা	WB/34/235/429563 ফটো উপলব্ধ



বিধানসভা নির্বাচনক্ষেত্রের নং, নাম : 238-বাদ্দোয়ান
ভাগ নং, নাম : 1-আমড়াবেড়া আংশিক,টোলা-মাঝিডি,নিমডি,রাগডি,মুদিডি

271	DLP1234756	নাম : কমলা মান্দি স্বামীর নাম: সতীশ মান্দি বাড়ির নং : n0160 বয়স : 76 লিঙ্গ : মহিলা	ফটো উপলব্ধ	272	WB/34/235/429833	নাম : রসমনি মান্দি স্বামীর নাম: বিশ্বনাথ মান্দি বাড়ির নং : n0180 বয়স : 86 লিঙ্গ : মহিলা	ফটো উপলব্ধ	273	WB/34/235/429562	নাম : রানী মান্দি স্বামীর নাম: মুকুল মান্দি বাড়ির নং : n0279 বয়স : 59 লিঙ্গ : মহিলা	ফটো উপলব্ধ
274	DLP2430593	নাম : দোলগোবিন্দ মান্দি পিতার নাম: ললিত চন্দ্র মান্দি বাড়ির নং : n0284 বয়স : 39 লিঙ্গ : পুরুষ	ফটো উপলব্ধ	275	DLP2430585	নাম : দিপালী মান্দি স্বামীর নাম: দোলগোবিন্দ মান্দি বাড়ির নং : n0285 বয়স : 37 লিঙ্গ : মহিলা	ফটো উপলব্ধ	276	DLP2138899	নাম : সুমিতা মান্দি স্বামীর নাম: ব্যোম্বেস মান্দি বাড়ির নং : n0287 বয়স : 40 লিঙ্গ : মহিলা	ফটো উপলব্ধ
277	DLP1277680	নাম : বঙ্কিম চন্দ্র মান্দি পিতার নাম: ললিত চন্দ্র মান্দি বাড়ির নং : n0288 বয়স : 47 লিঙ্গ : পুরুষ	ফটো উপলব্ধ	278	XWK2559946	নাম : মুকেশ মান্দি পিতার নাম: বঙ্কিম চন্দ্র মান্দি বাড়ির নং : এন0288 বয়স : 20 লিঙ্গ : পুরুষ	ফটো উপলব্ধ	279	DLP2138907	নাম : চিত্তামনি মান্দি স্বামীর নাম: বঙ্কিম চন্দ্র মান্দি বাড়ির নং : n0289 বয়স : 40 লিঙ্গ : মহিলা	ফটো উপলব্ধ
280	DLP2137206	নাম : পতিনাথ মান্দি পিতার নাম: রবি মান্দি বাড়ির নং : n0295 বয়স : 61 লিঙ্গ : পুরুষ	ফটো উপলব্ধ	281	DLP2137628	নাম : সোনামুনি মান্দি স্বামীর নাম: পতিনাথ মান্দি বাড়ির নং : n0296 বয়স : 44 লিঙ্গ : মহিলা	ফটো উপলব্ধ	282	DLP2136844	নাম : বিমলা মান্দি পিতার নাম: বৈদ্যনাথ মান্দি বাড়ির নং : n0307 বয়স : 53 লিঙ্গ : মহিলা	ফটো উপলব্ধ
283	DLP2136836	নাম : শ্রীমন্ত মান্দি পিতার নাম: বৈদ্যনাথ মান্দি বাড়ির নং : n0309 বয়স : 56 লিঙ্গ : পুরুষ	ফটো উপলব্ধ	284	DLP1276484	নাম : বিজয় মান্দি পিতার নাম: বৈদ্যনাথ মান্দি বাড়ির নং : n0311 বয়স : 45 লিঙ্গ : পুরুষ	ফটো উপলব্ধ	285	DLP2430569	নাম : রিতারানী মান্দি স্বামীর নাম: শ্রীমন্ত মান্দি বাড়ির নং : n0312 বয়স : 42 লিঙ্গ : মহিলা	ফটো উপলব্ধ
286	XWK0454009	নাম : সোনালী মান্দি স্বামীর নাম: লক্ষীকান্ত মান্দি বাড়ির নং : n0357 বয়স : 55 লিঙ্গ : মহিলা	ফটো উপলব্ধ	287	XWK1190552	নাম : রঘুনাথ মান্দি পিতার নাম: গাঞ্জেল মান্দি বাড়ির নং : n0369 বয়স : 39 লিঙ্গ : পুরুষ	ফটো উপলব্ধ	288	WB/34/235/429672	নাম : কমলী মান্দি স্বামীর নাম: কিরিটি মান্দি বাড়ির নং : n0370 বয়স : 68 লিঙ্গ : মহিলা	ফটো উপলব্ধ
289	WB/34/235/429812	নাম : রবীন্দ্রনাথ মান্দি পিতার নাম: বিশ্বনাথ মান্দি বাড়ির নং : n0373 বয়স : 49 লিঙ্গ : পুরুষ	ফটো উপলব্ধ	290	XWK2531267	নাম : সাগুন মান্দি পিতার নাম: রবীন্দ্র নাথ মান্দি বাড়ির নং : এন0373 বয়স : 22 লিঙ্গ : পুরুষ	ফটো উপলব্ধ	291	DLP2137644	নাম : সরস্বতী মান্দি স্বামীর নাম: রবীন্দ্রনাথ মান্দি বাড়ির নং : n0374 বয়স : 43 লিঙ্গ : মহিলা	ফটো উপলব্ধ
292	WB/34/235/429507	নাম : নিমলি মান্দি স্বামীর নাম: অধর মান্দি বাড়ির নং : n0239 বয়স : 56 লিঙ্গ : মহিলা	ফটো উপলব্ধ	293	WB/34/235/429519	নাম : রুপালী মান্দি স্বামীর নাম: ভদু মান্দি বাড়ির নং : n0238 বয়স : 71 লিঙ্গ : মহিলা	ফটো উপলব্ধ	294	DLP2137669	নাম : লক্ষীন্দর মান্দি পিতার নাম: ভদু মান্দি বাড়ির নং : n0237 বয়স : 42 লিঙ্গ : পুরুষ	ফটো উপলব্ধ
295	WB/34/235/429476	নাম : অধর মান্দি পিতার নাম: লখীরাম মান্দি বাড়ির নং : n0232 বয়স : 61 লিঙ্গ : পুরুষ	ফটো উপলব্ধ	296	DLP2136315	নাম : সখেন মান্দি পিতার নাম: লক্ষন মান্দি বাড়ির নং : n0233 বয়স : 47 লিঙ্গ : পুরুষ	ফটো উপলব্ধ	297	XWK1190362	নাম : মহাবীর মান্দি পিতার নাম: লক্ষন মান্দি বাড়ির নং : n0232 বয়স : 45 লিঙ্গ : পুরুষ	ফটো উপলব্ধ
298	XWK2533073	নাম : রমনী মান্দি স্বামীর নাম: মহাবীর মান্দি বাড়ির নং : এন0232 বয়স : 36 লিঙ্গ : মহিলা	ফটো উপলব্ধ	299	XWK2533081	নাম : সন্ধ্যা মান্দি স্বামীর নাম: সুদর্শন মান্দি বাড়ির নং : এন039এল বয়স : 22 লিঙ্গ : মহিলা	ফটো উপলব্ধ	300	XWK1190958	নাম : বালিকা মান্দি স্বামীর নাম: গুরুপদ মান্দি বাড়ির নং : n0231 বয়স : 36 লিঙ্গ : মহিলা	ফটো উপলব্ধ

301 নাম : গুরুপদ মান্দি পিতার নাম: শ্রীকান্ত মান্দি বাড়ির নং : n0230 বয়স : 39 লিঙ্গ : পুরুষ	XWK1190909 ফটো উপলব্ধ	302 নাম : ছুমু মান্দি স্বামীর নাম: শ্রীকান্ত মান্দি বাড়ির নং : n0229 বয়স : 66 লিঙ্গ : মহিলা	WB/34/235/429520 ফটো উপলব্ধ	303 নাম : শ্রীকান্ত মান্দি পিতার নাম: মুকুন্দ মান্দি বাড়ির নং : n0228 বয়স : 71 লিঙ্গ : পুরুষ	WB/34/235/429228 ফটো উপলব্ধ
304 নাম : সঞ্জয় মান্দি পিতার নাম: অভিরাম মান্দি বাড়ির নং : n0222 বয়স : 33 লিঙ্গ : পুরুষ	XWK1398544 ফটো উপলব্ধ	305 নাম : কান্তিক মান্দি পিতার নাম: অভিরাম মান্দি বাড়ির নং : n0221 বয়স : 30 লিঙ্গ : পুরুষ	XWK1734607 ফটো উপলব্ধ	306 নাম : অভিরাম মান্দি পিতার নাম: হিকিম মান্দি বাড়ির নং : n0221 বয়স : 69 লিঙ্গ : পুরুষ	WB/34/235/429428 ফটো উপলব্ধ
307 নাম : মঙ্গলী মান্দি স্বামীর নাম: অভিরাম মান্দি বাড়ির নং : n0220 বয়স : 63 লিঙ্গ : মহিলা	WB/34/235/429433 ফটো উপলব্ধ	308 নাম : পার্বতী মান্দি স্বামীর নাম: অনিল মান্দি বাড়ির নং : n0210 বয়স : 54 লিঙ্গ : মহিলা	DLP1234798 ফটো উপলব্ধ	309 নাম : শ্যামসুন্দর মান্দি পিতার নাম: সুরেন্দ্র মান্দি বাড়ির নং : n0197 বয়স : 37 লিঙ্গ : পুরুষ	XWK1190784 ফটো উপলব্ধ
310 নাম : সম্বরী মান্দি স্বামীর নাম: শিশির মান্দি বাড়ির নং : n0196 বয়স : 47 লিঙ্গ : মহিলা	DLP2137180 ফটো উপলব্ধ	311 নাম : শিশির মান্দি পিতার নাম: সুরেন্দ্র মান্দি বাড়ির নং : n0195 বয়স : 49 লিঙ্গ : পুরুষ	DLP2137172 ফটো উপলব্ধ	312 নাম : লগনি মান্দি স্বামীর নাম: সুরেন্দ্র মান্দি বাড়ির নং : n0194 বয়স : 69 লিঙ্গ : মহিলা	WB/34/235/429643 ফটো উপলব্ধ
313 নাম : জগদীশ মান্দি পিতার নাম: শিশির মান্দি বাড়ির নং : নং194 বয়স : 21 লিঙ্গ : পুরুষ	XWK2428894 ফটো উপলব্ধ	314 নাম : জয়দেব মান্দি পিতার নাম: অর্জুন মান্দি বাড়ির নং : নং203 বয়স : 21 লিঙ্গ : পুরুষ	XWK2428829 ফটো উপলব্ধ	315 নাম : সঞ্জনা মান্দি স্বামীর নাম: শম্ভু মান্দি বাড়ির নং : এন0086 বয়স : 33 লিঙ্গ : মহিলা	XWK2447811 ফটো উপলব্ধ
316 নাম : সন্দীপ কুমার মান্দি পিতার নাম: কালিরাম মান্দি বাড়ির নং : এন0009 বয়স : 22 লিঙ্গ : পুরুষ	XWK2403764 ফটো উপলব্ধ	317 নাম : পিঙ্কি সরেন মান্দি স্বামীর নাম: সন্দীপ কুমার মান্দি বাড়ির নং : এন0009 বয়স : 20 লিঙ্গ : মহিলা	XWK2553121 ফটো উপলব্ধ	318 নাম : লতিকা মুর্মু মান্দি স্বামীর নাম: জিতেন মান্দি বাড়ির নং : 124 বয়স : 22 লিঙ্গ : মহিলা	XWK2414274 ফটো উপলব্ধ
319 নাম : পদ্মালোচন মান্দি পিতার নাম: বিমল মান্দি বাড়ির নং : এন0398 বয়স : 22 লিঙ্গ : পুরুষ	XWK2404291 ফটো উপলব্ধ	320 নাম : সৃজন মান্দি পিতার নাম: লক্ষ্মীন্দ্র মান্দি বাড়ির নং : এন0237 বয়স : 22 লিঙ্গ : পুরুষ	XWK2372449 ফটো উপলব্ধ	321 নাম : শিবানী মান্দি স্বামীর নাম: সঞ্জয় মান্দি বাড়ির নং : নং222 বয়স : 26 লিঙ্গ : মহিলা	XWK2076677 ফটো উপলব্ধ
322 নাম : গোলাপী মান্দি স্বামীর নাম: মিলন মান্দি বাড়ির নং : n0007 বয়স : 26 লিঙ্গ : মহিলা	XWK2179711 ফটো উপলব্ধ	323 নাম : বৃন্দা মান্দি স্বামীর নাম: শ্যামসুন্দর মান্দি বাড়ির নং : n0197 বয়স : 24 লিঙ্গ : মহিলা	XWK2160513 ফটো উপলব্ধ	324 নাম : মনমতি মান্দি পিতার নাম: বিমল মান্দি বাড়ির নং : নং398 বয়স : 28 লিঙ্গ : মহিলা	XWK2044022 ফটো উপলব্ধ
325 নাম : অঞ্জলি মান্দি স্বামীর নাম: মহেশ্বর মান্দি বাড়ির নং : নং089 বয়স : 28 লিঙ্গ : মহিলা	XWK2076685 ফটো উপলব্ধ	326 নাম : হুলাসাই মান্দি পিতার নাম: দেবসিং মান্দি বাড়ির নং : নং155 বয়স : 25 লিঙ্গ : পুরুষ	XWK2044055 ফটো উপলব্ধ	327 নাম : সন্ধ্যা মান্দি স্বামীর নাম: ভগীরথ মান্দি বাড়ির নং : n0079 বয়স : 31 লিঙ্গ : মহিলা	XWK1507383 ফটো উপলব্ধ
328 নাম : ভগীরথ মান্দি পিতার নাম: ভজহর মান্দি বাড়ির নং : n0156 বয়স : 50 লিঙ্গ : পুরুষ	WB/34/235/429829 ফটো উপলব্ধ	329 নাম : শুশাঙ্ক শেখর মান্দি পিতার নাম: লয়োদর মান্দি বাড়ির নং : n0351 বয়স : 48 লিঙ্গ : পুরুষ	WB/34/235/429539 ফটো উপলব্ধ	330 নাম : রমেশ মান্দি পিতার নাম: অভিরাম মান্দি বাড়ির নং : এন0221 বয়স : 25 লিঙ্গ : পুরুষ	XWK2075174 ফটো উপলব্ধ



বিধানসভা নির্বাচনক্ষেত্রের নং, নাম : 238-বান্দোয়ান
ভাগ নং, নাম : 1-আমড়াবেড়া আংশিক,টোলা-মাঝিডি,নিমডি,রাগডি,মুদিডি

331	XWK2076636	নাম : সঙ্গীতা মান্দি স্বামীর নাম: বীরবল মান্দি বাড়ির নং : 393 বয়স : 25 লিঙ্গ : মহিলা	ফটো উপলব্ধ	332	XWK2371896	নাম : সুমিতা মান্দি পিতার নাম: রমানাথ মান্দি বাড়ির নং : এন0114 বয়স : 23 লিঙ্গ : মহিলা	ফটো উপলব্ধ	333	XWK2371912	নাম : পানীবালা মান্দি স্বামীর নাম: বিজয় মান্দি বাড়ির নং : এন0311 বয়স : 25 লিঙ্গ : মহিলা	ফটো উপলব্ধ
334	XWK2281806	নাম : সুমন মান্দি পিতার নাম: বহুমান চন্দ্র মান্দি বাড়ির নং : এন0288 বয়স : 24 লিঙ্গ : পুরুষ	ফটো উপলব্ধ	335	XWK2245256	নাম : ফুরগাল মান্দি পিতার নাম: গুরুচরন মান্দি বাড়ির নং : এন0153 বয়স : 23 লিঙ্গ : পুরুষ	ফটো উপলব্ধ	336	XWK2257871	নাম : সাবনাথা মান্দি স্বামীর নাম: সুশীল মান্দি বাড়ির নং : এন0131 বয়স : 24 লিঙ্গ : মহিলা	ফটো উপলব্ধ
337	MYG4820346	নাম : চন্দনা মাঝি মান্দি স্বামীর নাম: রঘুনাথ মান্দি বাড়ির নং : n0369 বয়স : 32 লিঙ্গ : মহিলা	ফটো উপলব্ধ	338	XWK2179679	নাম : পূজা মান্দি স্বামীর নাম: অনূপ কুমার মান্দি বাড়ির নং : n0120 বয়স : 27 লিঙ্গ : মহিলা	ফটো উপলব্ধ	339	XWK2196483	নাম : সৃজন মান্দি পিতার নাম: বিমল মান্দি বাড়ির নং : n0398 বয়স : 24 লিঙ্গ : পুরুষ	ফটো উপলব্ধ
340	XWK2196459	নাম : জিতেন মান্দি পিতার নাম: কালীপদ মান্দি বাড়ির নং : n0125 বয়স : 24 লিঙ্গ : পুরুষ	ফটো উপলব্ধ	341	XWK2569945	নাম : প্রেম মান্দি পিতার নাম: কালীপদ মান্দি বাড়ির নং : এন0125 বয়স : 20 লিঙ্গ : পুরুষ	ফটো উপলব্ধ	342	XWK1808229	নাম : গুরুল মনি মাণ্ডি স্বামীর নাম: ভাগবত মাণ্ডি বাড়ির নং : n0096 বয়স : 33 লিঙ্গ : মহিলা	ফটো উপলব্ধ
343	XWK1808252	নাম : সুশান্ত মাণ্ডি পিতার নাম: অধর মাণ্ডি বাড়ির নং : n0236 বয়স : 28 লিঙ্গ : পুরুষ	ফটো উপলব্ধ	344	DLP2430668	নাম : তপন মান্দি পিতার নাম: মাহিন্দী মান্দি বাড়ির নং : n0010 বয়স : 39 লিঙ্গ : পুরুষ	ফটো উপলব্ধ	345	DLP1276476	নাম : অনিল চন্দ্র মান্দি পিতার নাম: যোগেশ মান্দি বাড়ির নং : n0144 বয়স : 47 লিঙ্গ : পুরুষ	ফটো উপলব্ধ
346	DLP2136307	নাম : লক্ষীকান্ত মান্দি পিতার নাম: সরোয় মান্দি বাড়ির নং : n0392 বয়স : 70 লিঙ্গ : পুরুষ	ফটো উপলব্ধ	347	XWK0990432	নাম : অসিত কুমার মান্দি পিতার নাম: কিরীটি ভূষন মান্দি বাড়ির নং : n0436 বয়স : 37 লিঙ্গ : পুরুষ	ফটো উপলব্ধ	348	XWK1982008	নাম : মনিকা মান্দি স্বামীর নাম: নরেশ মান্দি বাড়ির নং : n0432 বয়স : 26 লিঙ্গ : মহিলা	ফটো উপলব্ধ
349	XWK1981984	নাম : মনিকা মান্দি (সরেন) স্বামীর নাম: উমেশ চন্দ্র সরেন বাড়ির নং : n0084 বয়স : 27 লিঙ্গ : মহিলা	ফটো উপলব্ধ	350	XWK0990374	নাম : ভীম মান্দি পিতার নাম: যোগেশ মান্দি বাড়ির নং : n0145 বয়স : 36 লিঙ্গ : পুরুষ	ফটো উপলব্ধ	351	DLP2137578	নাম : ছাতামনি মান্দি স্বামীর নাম: লখিন্দর মান্দি বাড়ির নং : n0240 বয়স : 42 লিঙ্গ : মহিলা	ফটো উপলব্ধ
352	DLP2137560	নাম : ছমলী মান্দি স্বামীর নাম: কালিরাম মান্দি বাড়ির নং : n0266 বয়স : 42 লিঙ্গ : মহিলা	ফটো উপলব্ধ	353	DLP2137586	নাম : কমলী মান্দি স্বামীর নাম: হাঙ্গুল মান্দি বাড়ির নং : n0329 বয়স : 42 লিঙ্গ : মহিলা	ফটো উপলব্ধ	354	WB/34/235/429605	নাম : সমল মাহাত স্বামীর নাম: অমূল্য মাহাত বাড়ির নং : n0397 বয়স : 62 লিঙ্গ : মহিলা	ফটো উপলব্ধ
355	WB/34/235/429663	নাম : বৈদ্যনাথ মাহাত পিতার নাম: নকুল মাহাত বাড়ির নং : n0395 বয়স : 57 লিঙ্গ : পুরুষ	ফটো উপলব্ধ	356	WB/34/235/429606	নাম : পান্ত মাহাত স্বামীর নাম: প্রফুল্ল মাহাত বাড়ির নং : n0383 বয়স : 57 লিঙ্গ : মহিলা	ফটো উপলব্ধ	357	WB/34/235/429646	নাম : অপিন্দ মাহাত পিতার নাম: শক্রয়ন মাহাত বাড়ির নং : n0334 বয়স : 59 লিঙ্গ : পুরুষ	ফটো উপলব্ধ
358	WB/34/235/429557	নাম : পার্বতী মাহাত স্বামীর নাম: রায়চরন মাহাত বাড়ির নং : n0333 বয়স : 69 লিঙ্গ : মহিলা	ফটো উপলব্ধ	359	XWK1190701	নাম : দুলাল মাহাত পিতার নাম: অপিন্দ মাহাত বাড়ির নং : n0331 বয়স : 35 লিঙ্গ : পুরুষ	ফটো উপলব্ধ	360	XWK1507516	নাম : পার্বতী মাহাত স্বামীর নাম: মুনালকান্তি মাহাত বাড়ির নং : n0045 বয়স : 39 লিঙ্গ : মহিলা	ফটো উপলব্ধ



বিধানসভা নির্বাচনক্ষেত্রের নং, নাম : 238-বান্দোয়ান
ভাগ নং, নাম : 1-আমড়াবেড়া আংশিক,টোলা-মাঝিডি,নিমডি,রাগডি,মুদিডি

361	XWK1507706	নাম : আলবতি মাহাত স্বামীর নাম: অপূর্বলাল মাহাত বাড়ির নং : n0045 বয়স : 31 লিঙ্গ : মহিলা	ফটো উপলব্ধ	362	WB/34/235/429339	নাম : সনকা মাহাত স্বামীর নাম: আনন্দ মাহাত বাড়ির নং : n0046 বয়স : 86 লিঙ্গ : মহিলা	ফটো উপলব্ধ	363	WB/34/235/429583	নাম : গুরুচরন মাহাত পিতার নাম: আনন্দ মাহাত বাড়ির নং : n0046 বয়স : 66 লিঙ্গ : পুরুষ	ফটো উপলব্ধ
364	WB/34/235/429336	নাম : পুষ্প মাহাত স্বামীর নাম: গুরুচরন মাহাত বাড়ির নং : n0046 বয়স : 59 লিঙ্গ : মহিলা	ফটো উপলব্ধ	365	XWK1398783	নাম : কাজল মাহাত স্বামীর নাম: সঞ্জীব মাহাত বাড়ির নং : n0046 বয়স : 40 লিঙ্গ : মহিলা	ফটো উপলব্ধ	366	WB/34/235/429386	নাম : আদরি মাহাত স্বামীর নাম: সত্য মাহাত বাড়ির নং : n0047 বয়স : 72 লিঙ্গ : মহিলা	ফটো উপলব্ধ
367	WB/34/235/429365	নাম : পিন্টুলাল মাহাত পিতার নাম: সত্য মাহাত বাড়ির নং : n0047 বয়স : 53 লিঙ্গ : পুরুষ	ফটো উপলব্ধ	368	DLP1235464	নাম : কমল মাহাত পিতার নাম: জহরলাল মাহাত বাড়ির নং : n0047 বয়স : 66 লিঙ্গ : পুরুষ	ফটো উপলব্ধ	369	XWK1628379	নাম : সিমারানী মাহাত স্বামীর নাম: লালমোহন মাহাত বাড়ির নং : n0050 বয়স : 34 লিঙ্গ : মহিলা	ফটো উপলব্ধ
370	DLP2238137	নাম : কাগজী মাহাত স্বামীর নাম: মকর চন্দ্র মাহাত বাড়ির নং : n0050 বয়স : 39 লিঙ্গ : মহিলা	ফটো উপলব্ধ	371	WB/34/235/429380	নাম : শশধর মাহাত পিতার নাম: হাড়িরাম মাহাত বাড়ির নং : n0051 বয়স : 74 লিঙ্গ : পুরুষ	ফটো উপলব্ধ	372	WB/34/235/429440	নাম : সাবিত্রী মাহাত স্বামীর নাম: শশধর মাহাত বাড়ির নং : n0051 বয়স : 71 লিঙ্গ : মহিলা	ফটো উপলব্ধ
373	DLP1234764	নাম : লালমোহন মাহাত পিতার নাম: শশধর মাহাত বাড়ির নং : n0051 বয়স : 51 লিঙ্গ : পুরুষ	ফটো উপলব্ধ	374	DLP2138626	নাম : বিনাপানী মাহাত স্বামীর নাম: লালমোহন মাহাত বাড়ির নং : n0051 বয়স : 37 লিঙ্গ : মহিলা	ফটো উপলব্ধ	375	XWK1191089	নাম : মানিক মাহাত পিতার নাম: শশধর মাহাত বাড়ির নং : n0051 বয়স : 43 লিঙ্গ : পুরুষ	ফটো উপলব্ধ
376	XWK1313600	নাম : মীরা মাহাত স্বামীর নাম: মানিক মাহাত বাড়ির নং : n0051 বয়স : 36 লিঙ্গ : মহিলা	ফটো উপলব্ধ	377	XWK1628288	নাম : পূর্ণিমা মাহাত স্বামীর নাম: মহাদেব মাহাত বাড়ির নং : n0245 বয়স : 30 লিঙ্গ : মহিলা	ফটো উপলব্ধ	378	XWK1628213	নাম : আশালতা মাহাত পিতার নাম: বৃধু মাহাত বাড়ির নং : n0246 বয়স : 30 লিঙ্গ : মহিলা	ফটো উপলব্ধ
379	WB/34/235/429615	নাম : খড়ি মাহাত স্বামীর নাম: বৃধু মাহাত বাড়ির নং : n0247 বয়স : 81 লিঙ্গ : মহিলা	ফটো উপলব্ধ	380	DLP1274646	নাম : পঞ্চগনন মাহাত পিতার নাম: বৃধু মাহাত বাড়ির নং : n0248 বয়স : 43 লিঙ্গ : পুরুষ	ফটো উপলব্ধ	381	XWK1398718	নাম : অর্পনা মাহাত স্বামীর নাম: পঞ্চগনন মাহাত বাড়ির নং : n0249 বয়স : 32 লিঙ্গ : মহিলা	ফটো উপলব্ধ
382	WB/34/235/429634	নাম : সরলা মাহাত স্বামীর নাম: ইন্দ্র মাহাত বাড়ির নং : n0281 বয়স : 82 লিঙ্গ : মহিলা	ফটো উপলব্ধ	383	DLP1235357	নাম : কার্তিক মাহাত পিতার নাম: ইন্দ্র মাহাত বাড়ির নং : n0282 বয়স : 49 লিঙ্গ : পুরুষ	ফটো উপলব্ধ	384	DLP1275189	নাম : গোলাপী মাহাত স্বামীর নাম: কার্তিক মাহাত বাড়ির নং : n0283 বয়স : 44 লিঙ্গ : মহিলা	ফটো উপলব্ধ
385	XWK0457937	নাম : লক্ষী মাহাত স্বামীর নাম: শিবরাম মাহাত বাড়ির নং : n0319 বয়স : 40 লিঙ্গ : মহিলা	ফটো উপলব্ধ	386	WB/34/235/429344	নাম : অনিল বরণ মাহাত পিতার নাম: প্রানকৃষ্ণ মাহাত বাড়ির নং : n0043 বয়স : 66 লিঙ্গ : পুরুষ	ফটো উপলব্ধ	387	WB/34/235/429332	নাম : শকুন্তলা মাহাত স্বামীর নাম: অনিল মাহাত বাড়ির নং : n0043 বয়স : 56 লিঙ্গ : মহিলা	ফটো উপলব্ধ
388	DLP1234780	নাম : জম্মেজয় মাহাত পিতার নাম: অতুল চন্দ্র মাহাত বাড়ির নং : n0043 বয়স : 44 লিঙ্গ : পুরুষ	ফটো উপলব্ধ	389	DLP2238079	নাম : অহল্যা মাহাত স্বামীর নাম: জম্মেজয় মাহাত বাড়ির নং : n0043 বয়স : 38 লিঙ্গ : মহিলা	ফটো উপলব্ধ	390	XWK1191261	নাম : অশ্বিনী কুমার মাহাত পিতার নাম: অনিলবরন মাহাত বাড়ির নং : n0043 বয়স : 37 লিঙ্গ : পুরুষ	ফটো উপলব্ধ



বিধানসভা নির্বাচনক্ষেত্রের নং, নাম : 238-বাদ্দোয়ান
ভাগ নং, নাম : 1-আমড়াবেড়া আংশিক,টোলা-মাঝিডি,নিমডি,রাগডি,মুদিডি

391	XWK0990549	নাম : উত্তম কুমার মাহাত পিতার নাম: অনিল বরন মাহাত বাড়ির নং : n0043 বয়স : 37 লিঙ্গ : পুরুষ	ফটো উপলব্ধ	392	XWK1507177	নাম : কলনী সরেন স্বামীর নাম: মনু সরেন বাড়ির নং : n0043 বয়স : 32 লিঙ্গ : মহিলা	ফটো উপলব্ধ	393	WB/34/235/429219	নাম : রহিন মাহাত পিতার নাম: মানগোবিন্দ মাহাত বাড়ির নং : n0044 বয়স : 71 লিঙ্গ : পুরুষ	ফটো উপলব্ধ
394	WB/34/235/429145	নাম : জিলাপী মাহাত স্বামীর নাম: নগেন মাহাত বাড়ির নং : n0045 বয়স : 71 লিঙ্গ : মহিলা	ফটো উপলব্ধ	395	DLP2376671	নাম : মুনালকান্তী মাহাত পিতার নাম: নগেন মাহাত বাড়ির নং : n0045 বয়স : 50 লিঙ্গ : পুরুষ	ফটো উপলব্ধ	396	WB/34/235/429560	নাম : ডিঙ্গল মাহাত স্বামীর নাম: ভজহরি মাহাত বাড়ির নং : n0320 বয়স : 71 লিঙ্গ : মহিলা	ফটো উপলব্ধ
397	XWK0457911	নাম : শান্তি মাহাত স্বামীর নাম: সৃষ্টিধর মাহাত বাড়ির নং : n0321 বয়স : 42 লিঙ্গ : মহিলা	ফটো উপলব্ধ	398	XWK0457929	নাম : অঞ্জনা মাহাত স্বামীর নাম: যুধিষ্টির মাহাত বাড়ির নং : n0322 বয়স : 41 লিঙ্গ : মহিলা	ফটো উপলব্ধ	399	DLP1277722	নাম : যুধিষ্টির মাহাত পিতার নাম: ভজহরি মাহাত বাড়ির নং : n0323 বয়স : 53 লিঙ্গ : পুরুষ	ফটো উপলব্ধ
400	DLP2237998	নাম : শিবরাম মাহাত পিতার নাম: ভজহরি মাহাত বাড়ির নং : n0324 বয়স : 40 লিঙ্গ : পুরুষ	ফটো উপলব্ধ	401	WB/34/235/429356	নাম : ভজহরি মাহাত পিতার নাম: ভূষন মাহাত বাড়ির নং : n0325 বয়স : 77 লিঙ্গ : পুরুষ	ফটো উপলব্ধ	402	XWK0457945	নাম : মোহন মাহাত পিতার নাম: ভজহরি মাহাত বাড়ির নং : n0326 বয়স : 36 লিঙ্গ : পুরুষ	ফটো উপলব্ধ
403	WB/34/235/429776	নাম : সৃষ্টিধর মাহাত পিতার নাম: ভজহরি মাহাত বাড়ির নং : n0327 বয়স : 56 লিঙ্গ : পুরুষ	ফটো উপলব্ধ	404	WB/34/235/429777	নাম : চিনিবাস মাহাত পিতার নাম: রাধানাথ মাহাত বাড়ির নং : n0022 বয়স : 59 লিঙ্গ : পুরুষ	ফটো উপলব্ধ	405	WB/34/235/429451	নাম : কম্পনা মাহাত স্বামীর নাম: সুভাষ মাহাত বাড়ির নং : n0022 বয়স : 55 লিঙ্গ : মহিলা	ফটো উপলব্ধ
406	XWK1507425	নাম : অমুজ মাহাত পিতার নাম: রমানাথ মাহাত বাড়ির নং : n0022 বয়স : 31 লিঙ্গ : পুরুষ	ফটো উপলব্ধ	407	WB/34/235/429788	নাম : মঙ্গল মাহাত পিতার নাম: শুকদেব মাহাত বাড়ির নং : n0020 বয়স : 62 লিঙ্গ : পুরুষ	ফটো উপলব্ধ	408	XWK1628338	নাম : দিবাকর মাহাত পিতার নাম: রেবতী মাহাত বাড়ির নং : n0020 বয়স : 40 লিঙ্গ : পুরুষ	ফটো উপলব্ধ
409	WB/34/235/429528	নাম : শকুন্তলা মাহাত স্বামীর নাম: রেবতী মাহাত বাড়ির নং : n0020 বয়স : 58 লিঙ্গ : মহিলা	ফটো উপলব্ধ	410	XWK1398833	নাম : তপন কুমার মাহাত পিতার নাম: সুনীল মাহাত বাড়ির নং : n0019 বয়স : 34 লিঙ্গ : পুরুষ	ফটো উপলব্ধ	411	DLP2138527	নাম : বাসন্তী মাহাত স্বামীর নাম: নিবারন মাহাত বাড়ির নং : n0019 বয়স : 53 লিঙ্গ : মহিলা	ফটো উপলব্ধ
412	DLP2138519	নাম : নিবারন মাহাত পিতার নাম: দুর্বল মাহাত বাড়ির নং : n0019 বয়স : 58 লিঙ্গ : পুরুষ	ফটো উপলব্ধ	413	WB/34/235/429596	নাম : সাগরী মাহাত স্বামীর নাম: দুর্বল মাহাত বাড়ির নং : n0019 বয়স : 81 লিঙ্গ : মহিলা	ফটো উপলব্ধ	414	WB/34/235/429630	নাম : দুর্বল মাহাত পিতার নাম: নরু মাহাত বাড়ির নং : n0019 বয়স : 89 লিঙ্গ : পুরুষ	ফটো উপলব্ধ
415	XWK2523249	নাম : ফুলচন্দ্র মাহাত পিতার নাম: নিবারন মাহাত বাড়ির নং : এন0019 বয়স : 22 লিঙ্গ : পুরুষ	ফটো উপলব্ধ	416	XWK1507169	নাম : পুষ্পরানী মাহাত স্বামীর নাম: সাধুচরন মাহাত বাড়ির নং : n0018 বয়স : 33 লিঙ্গ : মহিলা	ফটো উপলব্ধ	417	DLP1276187	নাম : পুটি মাহাত স্বামীর নাম: অরুণ মাহাত বাড়ির নং : n0018 বয়স : 59 লিঙ্গ : মহিলা	ফটো উপলব্ধ
418	DLP1276179	নাম : অরুণ মাহাত পিতার নাম: ঈশ্বর মাহাত বাড়ির নং : n0018 বয়স : 63 লিঙ্গ : পুরুষ	ফটো উপলব্ধ	419	XWK1191220	নাম : খিলাপী মাহাত স্বামীর নাম: অজিত মাহাত বাড়ির নং : n0017 বয়স : 35 লিঙ্গ : মহিলা	ফটো উপলব্ধ	420	XWK1313527	নাম : লক্ষীবালা মাহাত স্বামীর নাম: নেপাল চন্দ্র মাহাত বাড়ির নং : n0017 বয়স : 36 লিঙ্গ : মহিলা	ফটো উপলব্ধ



বিধানসভা নির্বাচনক্ষেত্রের নং, নাম : 238-বান্দোয়ান
ভাগ নং, নাম : 1-আমড়াবেড়া আংশিক,টোলা-মাঝিডি,নিমডি,রাগডি,মুদিডি

421	XWK0460261	ফটো উপলব্ধ	422	DLP2138485	ফটো উপলব্ধ	423	DLP1275551	ফটো উপলব্ধ
নাম : অজীত মাহাত মায়ের নাম: শান্তালা মাহাত বাড়ির নং : n0017 বয়স : 42 লিঙ্গ : পুরুষ			নাম : নেপালচন্দ্র মাহাত পিতার নাম: জ্যোতিলাল মাহাত বাড়ির নং : n0017 বয়স : 44 লিঙ্গ : পুরুষ			নাম : সত্যবতী মাহাত স্বামীর নাম: সুবোধ মাহাত বাড়ির নং : n0017 বয়স : 45 লিঙ্গ : মহিলা		
424	DLP1235902	ফটো উপলব্ধ	425	DLP1235910	ফটো উপলব্ধ	426	DLP1235209	ফটো উপলব্ধ
নাম : পার্বতী মাহাত স্বামীর নাম: নীলকমল মাহাত বাড়ির নং : n0017 বয়স : 47 লিঙ্গ : মহিলা			নাম : নীলকমল মাহাত পিতার নাম: জ্যোতি মাহাত বাড়ির নং : n0017 বয়স : 49 লিঙ্গ : পুরুষ			নাম : সুবোধ মাহাত পিতার নাম: জ্যোতি মাহাত বাড়ির নং : n0017 বয়স : 53 লিঙ্গ : পুরুষ		
427	WB/34/235/429589	ফটো উপলব্ধ	428	DLP2474286	ফটো উপলব্ধ	429	XWK1628270	ফটো উপলব্ধ
নাম : মুটুক মাহাত স্বামীর নাম: জ্যোতি মাহাত বাড়ির নং : n0017 বয়স : 82 লিঙ্গ : মহিলা			নাম : কাজল মাহাত পিতার নাম: রমেশ মাহাত বাড়ির নং : n0016 বয়স : 40 লিঙ্গ : পুরুষ			নাম : প্রিয়ান্বিতা মাহাত স্বামীর নাম: মধুসূদন মাহাত বাড়ির নং : n0016 বয়স : 30 লিঙ্গ : মহিলা		
430	DLP2474294	ফটো উপলব্ধ	431	WB/34/235/429597	ফটো উপলব্ধ	432	DLP2138170	ফটো উপলব্ধ
নাম : মধুসূদন মাহাত পিতার নাম: রমেশ মাহাত বাড়ির নং : n0016 বয়স : 42 লিঙ্গ : পুরুষ			নাম : ধনী মাহাত স্বামীর নাম: রমেশ মাহাত বাড়ির নং : n0016 বয়স : 68 লিঙ্গ : মহিলা			নাম : নেপুড়া মাহাত স্বামীর নাম: কালিপদ মাহাত বাড়ির নং : n0015 বয়স : 44 লিঙ্গ : মহিলা		
433	WB/34/235/429654	ফটো উপলব্ধ	434	XWK0990531	ফটো উপলব্ধ	435	WB/34/235/429790	ফটো উপলব্ধ
নাম : কালিপদ মাহাত পিতার নাম: মথুর মাহাত বাড়ির নং : n0015 বয়স : 56 লিঙ্গ : পুরুষ			নাম : সুনীল মাহাত পিতার নাম: রংলাল মাহাত বাড়ির নং : n0015 বয়স : 37 লিঙ্গ : পুরুষ			নাম : রংলাল মাহাত পিতার নাম: মথুর মাহাত বাড়ির নং : n0015 বয়স : 64 লিঙ্গ : পুরুষ		
436	XWK1398817	ফটো উপলব্ধ	437	WB/34/235/429750	ফটো উপলব্ধ	438	WB/34/235/429648	ফটো উপলব্ধ
নাম : দিলীপ মাহাত পিতার নাম: সুদর্শন মাহাত বাড়ির নং : n0014 বয়স : 33 লিঙ্গ : পুরুষ			নাম : লতিকা মাহাত স্বামীর নাম: সুদর্শন মাহাত বাড়ির নং : n0014 বয়স : 53 লিঙ্গ : মহিলা			নাম : সুদর্শন মাহাত পিতার নাম: শুকু মাহাত বাড়ির নং : n0014 বয়স : 59 লিঙ্গ : পুরুষ		
439	XWK1507276	ফটো উপলব্ধ	440	XWK1507359	ফটো উপলব্ধ	441	WB/34/235/429448	ফটো উপলব্ধ
নাম : সুশীলা বাক্কে স্বামীর নাম: রাম বাক্কে বাড়ির নং : n0013 বয়স : 32 লিঙ্গ : মহিলা			নাম : লক্ষী মাহাত স্বামীর নাম: বিদ্যাধর মাহাত বাড়ির নং : n0022 বয়স : 37 লিঙ্গ : মহিলা			নাম : ভারতী মাহাত অন্যান্য: রমানাথ মাহাত বাড়ির নং : n0022 বয়স : 63 লিঙ্গ : মহিলা		
442	WB/34/235/429350	ফটো উপলব্ধ	443	WB/34/235/429449	ফটো উপলব্ধ	444	WB/34/235/429766	ফটো উপলব্ধ
নাম : রমানাথ মাহাত পিতার নাম: রাধানাথ মাহাত বাড়ির নং : n0022 বয়স : 67 লিঙ্গ : পুরুষ			নাম : উত্তরা মাহাত স্বামীর নাম: অরুণ মাহাত বাড়ির নং : n0022 বয়স : 67 লিঙ্গ : মহিলা			নাম : অরুণ মাহাত পিতার নাম: রাধানাথ মাহাত বাড়ির নং : n0022 বয়স : 73 লিঙ্গ : পুরুষ		
445	XWK1313543	ফটো উপলব্ধ	446	XWK1628445	ফটো উপলব্ধ	447	DLP2238061	ফটো উপলব্ধ
নাম : সরস্বতী মাহাত স্বামীর নাম: বিজয় মাহাত বাড়ির নং : n0021 বয়স : 54 লিঙ্গ : মহিলা			নাম : দিপালী মাহাত স্বামীর নাম: বিশ্বনাথ মাহাত বাড়ির নং : n0021 বয়স : 33 লিঙ্গ : মহিলা			নাম : বিশ্বনাথ মাহাত পিতার নাম: ইন্দ্রনারায়ন মাহাত বাড়ির নং : n0021 বয়স : 40 লিঙ্গ : পুরুষ		
448	XWK0459446	ফটো উপলব্ধ	449	XWK2337137	ফটো উপলব্ধ	450	WB/34/235/429447	ফটো উপলব্ধ
নাম : নিয়তী মাহাত স্বামীর নাম: অশ্বিনী মাহাত বাড়ির নং : n0021 বয়স : 44 লিঙ্গ : মহিলা			নাম : অশ্বিনী মাহাত পিতার নাম: ইন্দ্রনারায়ন মাহাত বাড়ির নং : n0021 বয়স : 49 লিঙ্গ : পুরুষ			নাম : সুন্দরা মাহাত স্বামীর নাম: ইন্দ্রনারায়ন মাহাত বাড়ির নং : n0021 বয়স : 85 লিঙ্গ : মহিলা		



বিধানসভা নির্বাচনক্ষেত্রের নং, নাম : 238-বান্দোয়ান
ভাগ নং, নাম : 1-আমড়াবেড়া আংশিক,টোলা-মাঝিডি,নিমডি,রাগডি,মুদিডি

451	WB/34/235/429354	ফটো উপলব্ধ	452	XWK1191030	ফটো উপলব্ধ	453	WB/34/235/429558	ফটো উপলব্ধ
নাম : খগেন মাহাত পিতার নাম: শুকদেব মাহাত বাড়ির নং : n0020 বয়স : 59 লিঙ্গ : পুরুষ			নাম : সীতারাম মাহাত পিতার নাম: মঙ্গল মাহাত বাড়ির নং : n0020 বয়স : 36 লিঙ্গ : পুরুষ			নাম : মেহ মাহাত স্বামীর নাম: মঙ্গল মাহাত বাড়ির নং : n0020 বয়স : 55 লিঙ্গ : মহিলা		
454	XWK1191279	ফটো উপলব্ধ	455	DLP2138550	ফটো উপলব্ধ	456	DLP2138568	ফটো উপলব্ধ
নাম : জবারানী মাহাত স্বামীর নাম: বিষ্ণুপদ মাহাত বাড়ির নং : n0045 বয়স : 40 লিঙ্গ : মহিলা			নাম : বিষ্ণুপদ মাহাত পিতার নাম: নগেন্দ্রনাথ মাহাত বাড়ির নং : n0045 বয়স : 43 লিঙ্গ : পুরুষ			নাম : আঁকুরী মাহাত স্বামীর নাম: পরমেশ্বর মাহাত বাড়ির নং : n0045 বয়স : 42 লিঙ্গ : মহিলা		
457	DLP2138543	ফটো উপলব্ধ	458	DLP2376598	ফটো উপলব্ধ	459	WB/34/235/429366	ফটো উপলব্ধ
নাম : পরমেশ্বর মাহাত পিতার নাম: নগেন্দ্রনাথ মাহাত বাড়ির নং : n0045 বয়স : 42 লিঙ্গ : পুরুষ			নাম : লালমোহন মাহাত পিতার নাম: গনেশ চন্দ্র মাহাত বাড়ির নং : n0050 বয়স : 41 লিঙ্গ : পুরুষ			নাম : মকর মাহাত পিতার নাম: গনেশ মাহাত বাড়ির নং : n0050 বয়স : 50 লিঙ্গ : পুরুষ		
460	DLP2138394	ফটো উপলব্ধ	461	DLP1235894	ফটো উপলব্ধ	462	WB/34/235/429441	ফটো উপলব্ধ
নাম : জলেশ্বরী মাহাত স্বামীর নাম: যুধিষ্ঠির মাহাত বাড়ির নং : n0050 বয়স : 47 লিঙ্গ : মহিলা			নাম : যুধিষ্ঠির মাহাত পিতার নাম: গনেশ মাহাত বাড়ির নং : n0050 বয়স : 52 লিঙ্গ : পুরুষ			নাম : সরস্বতী মাহাত স্বামীর নাম: গনেশ মাহাত বাড়ির নং : n0050 বয়স : 74 লিঙ্গ : মহিলা		
463	WB/34/235/429443	ফটো উপলব্ধ	#2 464	DLP2138386	ফটো উপলব্ধ	465	WB/34/235/429527	ফটো উপলব্ধ
নাম : সহদেব মাহাত পিতার নাম: হরেকৃষ্ণ মাহাত বাড়ির নং : n0050 বয়স : 53 লিঙ্গ : পুরুষ			নাম : কল্যাণী মাহাত স্বামীর নাম: মহাদেব মাহাত বাড়ির নং : n0050 বয়স : 44 লিঙ্গ : মহিলা			নাম : পারুল মাহাত স্বামীর নাম: নীলমোহন মাহাত বাড়ির নং : n0049 বয়স : 59 লিঙ্গ : মহিলা		
466	WB/34/235/429416	ফটো উপলব্ধ	467	XWK2537256	ফটো উপলব্ধ	468	XWK2689156	ফটো উপলব্ধ
নাম : নীলমোহন মাহাত পিতার নাম: অতিরাম মাহাত বাড়ির নং : n0049 বয়স : 66 লিঙ্গ : পুরুষ			নাম : খগেন্দ্র নাথ মাহাত পিতার নাম: নীলমোহন মাহাত বাড়ির নং : এন0049 বয়স : 20 লিঙ্গ : পুরুষ			নাম : ছুটনা মাহাত স্বামীর নাম: হরিপদ মাহাত বাড়ির নং : n0048 বয়স : 59 লিঙ্গ : মহিলা		
469	XWK2689149	ফটো উপলব্ধ	470	WB/34/235/429378	ফটো উপলব্ধ	471	DLP1779065	ফটো উপলব্ধ
নাম : হরিপদ মাহাত পিতার নাম: রবীন্দ্র মাহাত বাড়ির নং : n0048 বয়স : 64 লিঙ্গ : পুরুষ			নাম : ফুলপারী মাহাত স্বামীর নাম: লক্ষীকান্ত মাহাত বাড়ির নং : n0048 বয়স : 61 লিঙ্গ : মহিলা			নাম : লক্ষীকান্ত মাহাত পিতার নাম: রবীন্দ্র মাহাত বাড়ির নং : n0048 বয়স : 68 লিঙ্গ : পুরুষ		
472	XWK1628247	ফটো উপলব্ধ	473	XWK1191246	ফটো উপলব্ধ	474	XWK1628429	ফটো উপলব্ধ
নাম : সুধীর চন্দ্র মাহাত পিতার নাম: ভাস্কর চন্দ্র মাহাত বাড়ির নং : n0047 বয়স : 30 লিঙ্গ : পুরুষ			নাম : চম্পাবতী মাহাত স্বামীর নাম: রঞ্জিত মাহাত বাড়ির নং : n0047 বয়স : 37 লিঙ্গ : মহিলা			নাম : ভানুমতী মাহাত স্বামীর নাম: বিকাশ চন্দ্র মাহাত বাড়ির নং : n0047 বয়স : 30 লিঙ্গ : মহিলা		
475	XWK0459669	ফটো উপলব্ধ	476	XWK1313824	ফটো উপলব্ধ	477	XWK0459651	ফটো উপলব্ধ
নাম : বিকাশ চন্দ্র মাহাত পিতার নাম: সত্য কঙ্কর মাহাত বাড়ির নং : n0047 বয়স : 41 লিঙ্গ : পুরুষ			নাম : বিষ্ণু মাহাত পিতার নাম: কমল চন্দ্র মাহাত বাড়ির নং : n0047 বয়স : 36 লিঙ্গ : পুরুষ			নাম : বিজয় মাহাত পিতার নাম: কমল চন্দ্র মাহাত বাড়ির নং : n0047 বয়স : 40 লিঙ্গ : পুরুষ		
478	WB/34/235/429625	ফটো উপলব্ধ	479	DLP1235621	ফটো উপলব্ধ	480	DLP1235639	ফটো উপলব্ধ
নাম : লক্ষী মাহাত স্বামীর নাম: পিন্টু মাহাত বাড়ির নং : n0047 বয়স : 50 লিঙ্গ : মহিলা			নাম : ভাস্কর মাহাত পিতার নাম: জহরলাল মাহাত বাড়ির নং : n0047 বয়স : 61 লিঙ্গ : পুরুষ			নাম : কমলা মাহাত স্বামীর নাম: কমল মাহাত বাড়ির নং : n0047 বয়স : 59 লিঙ্গ : মহিলা		



481	XWK1734631	482	DLP1274778	483	XWK0990440
নাম : মহাদেব মাহাত পিতার নাম: অতুল মাহাত বাড়ির নং : n0245 বয়স : 30 লিঙ্গ : পুরুষ	ফটো উপলব্ধ	নাম : অতুল মাহাত পিতার নাম: রাখাল মাহাত বাড়ির নং : n0245 বয়স : 61 লিঙ্গ : পুরুষ	ফটো উপলব্ধ	নাম : সুফল মাহাত পিতার নাম: অতুল চন্দ্র মাহাত বাড়ির নং : n0243 বয়স : 37 লিঙ্গ : পুরুষ	ফটো উপলব্ধ
484	XWK1190727	485	XWK1628296	486	WB/34/235/429656
নাম : বাসন্তী মাহাত স্বামীর নাম: সুফল চন্দ্র মাহাত বাড়ির নং : n0242 বয়স : 40 লিঙ্গ : মহিলা	ফটো উপলব্ধ	নাম : করমু মাহাত পিতার নাম: প্রফুল্ল মাহাত বাড়ির নং : n0241 বয়স : 30 লিঙ্গ : পুরুষ	ফটো উপলব্ধ	নাম : প্রফুল্ল মাহাত পিতার নাম: গোকুল মাহাত বাড়ির নং : n0241 বয়স : 61 লিঙ্গ : পুরুষ	ফটো উপলব্ধ
487	DLP1235175	488	WB/34/235/429576	489	XWK1628320
নাম : হরিপদ মাহাত পিতার নাম: চন্ডী মাহাত বাড়ির নং : n0207 বয়স : 56 লিঙ্গ : পুরুষ	ফটো উপলব্ধ	নাম : মঞ্জুরা মাহাত স্বামীর নাম: চন্ডী মাহাত বাড়ির নং : n0206 বয়স : 99 লিঙ্গ : মহিলা	ফটো উপলব্ধ	নাম : স্বপন মাহাত পিতার নাম: অমল্য মাহাত বাড়ির নং : n0150 বয়স : 31 লিঙ্গ : পুরুষ	ফটো উপলব্ধ
490	XWK1628312	491	XWK2373157	492	XWK2372464
নাম : উত্তরা মাহাত স্বামীর নাম: উত্তম কুমার মাহাত বাড়ির নং : n0150 বয়স : 30 লিঙ্গ : মহিলা	ফটো উপলব্ধ	নাম : নন্দন মাহাত পিতার নাম: সোমনাথ মাহাত বাড়ির নং : এন0055 বয়স : 28 লিঙ্গ : পুরুষ	ফটো উপলব্ধ	নাম : নিখিল মাহাত পিতার নাম: সুবীর মাহাত বাড়ির নং : এন0063 বয়স : 23 লিঙ্গ : পুরুষ	ফটো উপলব্ধ
493	WB/34/235/429709	494	WB/34/235/429465	495	WB/34/235/429259
নাম : ভদ্রনাথ মাহাত পিতার নাম: শুকদেব মাহাত বাড়ির নং : n0065 বয়স : 57 লিঙ্গ : পুরুষ	ফটো উপলব্ধ	নাম : অলকা মাহাত স্বামীর নাম: ভদ্রনাথ মাহাত বাড়ির নং : n0065 বয়স : 54 লিঙ্গ : মহিলা	ফটো উপলব্ধ	নাম : জগদীশ মাহাত পিতার নাম: নন্দলাল মাহাত বাড়ির নং : n0066 বয়স : 50 লিঙ্গ : পুরুষ	ফটো উপলব্ধ
496	DLP2138337	497	DLP2138451	498	XWK1628403
নাম : শিবচরণ মাহাত পিতার নাম: কৃষ্ণচন্দ্র মাহাত বাড়ির নং : n0055 বয়স : 40 লিঙ্গ : পুরুষ	ফটো উপলব্ধ	নাম : উর্মিলা মাহাত স্বামীর নাম: জগদীশ মাহাত বাড়ির নং : n0066 বয়স : 47 লিঙ্গ : মহিলা	ফটো উপলব্ধ	নাম : সাধন কুমার মাহাত পিতার নাম: অমৃত মাহাত বাড়ির নং : n0053 বয়স : 30 লিঙ্গ : পুরুষ	ফটো উপলব্ধ
499	XWK2673911	500	XWK2436202	501	XWK1017854
নাম : সুকদেব মাহাত পিতার নাম: পেলারাম মাহাত বাড়ির নং : n0054 বয়স : 59 লিঙ্গ : পুরুষ	ফটো উপলব্ধ	নাম : দিলীপ মাহাত পিতার নাম: খগেন মাহাত বাড়ির নং : এন0020 বয়স : 21 লিঙ্গ : পুরুষ	ফটো উপলব্ধ	নাম : বিনয় কৃষ্ণ মাহাত পিতার নাম: অমৃত মাহাত বাড়ির নং : n0053 বয়স : 36 লিঙ্গ : পুরুষ	ফটো উপলব্ধ
502	XWK2440055	503	XWK2440071	504	DLP2138303
নাম : চায়না মাহাত পিতার নাম: রাজু মাহাত বাড়ির নং : এন0107 বয়স : 25 লিঙ্গ : মহিলা	ফটো উপলব্ধ	নাম : সুনীল মাহাত পিতার নাম: পরশুরাম মাহাত বাড়ির নং : এন0024 বয়স : 23 লিঙ্গ : পুরুষ	ফটো উপলব্ধ	নাম : পুতনা মাহাত স্বামীর নাম: সোমনাথ মাহাত বাড়ির নং : n0055 বয়স : 54 লিঙ্গ : মহিলা	ফটো উপলব্ধ
505	XWK1507698	506	XWK2436277	507	XWK2436632
নাম : মিতুন চন্দ্র মাহাত পিতার নাম: সোমনাথ মাহাত বাড়ির নং : n0055 বয়স : 32 লিঙ্গ : পুরুষ	ফটো উপলব্ধ	নাম : উত্তম মাহাত পিতার নাম: যুধিষ্ঠির মাহাত বাড়ির নং : এন0325 বয়স : 21 লিঙ্গ : পুরুষ	ফটো উপলব্ধ	নাম : অঞ্জনা মাহাত পিতার নাম: জগন্নাথ মাহাত বাড়ির নং : এন0027 বয়স : 22 লিঙ্গ : মহিলা	ফটো উপলব্ধ
508	XWK2436137	509	XWK2436160	510	XWK2436244
নাম : শকুন্তলা মাহাত স্বামীর নাম: সাধন মাহাত বাড়ির নং : এন0053 বয়স : 21 লিঙ্গ : মহিলা	ফটো উপলব্ধ	নাম : অনিল মাহাত পিতার নাম: সুভাষ চন্দ্র মাহাত বাড়ির নং : এন0022 বয়স : 25 লিঙ্গ : পুরুষ	ফটো উপলব্ধ	নাম : সোমনাথ মাহাত পিতার নাম: অশ্বিনী মাহাত বাড়ির নং : এন0021 বয়স : 22 লিঙ্গ : পুরুষ	ফটো উপলব্ধ



বিধানসভা নির্বাচনক্ষেত্রের নং, নাম : 238-বান্দোয়ান
ভাগ নং, নাম : 1-আমড়াবেড়া আংশিক,টোলা-মাঝিডি,নিমডি,রাগডি,মুদিডি

511	XWK2436368	নাম : অর্চনা মাহাত পিতার নাম: সহদেব মাহাত বাড়ির নং : এন0050 বয়স : 22 লিঙ্গ : মহিলা	ফটো উপলব্ধ	512	XWK2436376	নাম : আকাশ মাহাত পিতার নাম: সুকদেব মাহাত বাড়ির নং : এন0054 বয়স : 22 লিঙ্গ : পুরুষ	ফটো উপলব্ধ	513	DLP2138295	নাম : সোমনাথ মাহাত পিতার নাম: চেপুনাথ মাহাত বাড়ির নং : n0055 বয়স : 56 লিঙ্গ : পুরুষ	ফটো উপলব্ধ
514	XWK1734615	নাম : পবিতা মাহাত স্বামীর নাম: কান্তিক মাহাত বাড়ির নং : n0051 বয়স : 33 লিঙ্গ : মহিলা	ফটো উপলব্ধ	515	DLP2138592	নাম : পদালোচন মাহাত পিতার নাম: সৃজন মাহাত বাড়ির নং : n0052 বয়স : 69 লিঙ্গ : পুরুষ	ফটো উপলব্ধ	516	XWK2403723	নাম : রূপালী মাহাত স্বামীর নাম: অমুজ মাহাত বাড়ির নং : এন0022 বয়স : 24 লিঙ্গ : মহিলা	ফটো উপলব্ধ
517	DLP2376689	নাম : সুশীলা মাহাত স্বামীর নাম: পদালোচন মাহাত বাড়ির নং : n0052 বয়স : 59 লিঙ্গ : মহিলা	ফটো উপলব্ধ	518	XWK2409092	নাম : মুকেশ মাহাত পিতার নাম: ভক্ত রঞ্জন মাহাত বাড়ির নং : এন0025 বয়স : 23 লিঙ্গ : পুরুষ	ফটো উপলব্ধ	519	DLP2376754	নাম : তপন কুমার মাহাত পিতার নাম: পদালোচন মাহাত বাড়ির নং : n0052 বয়স : 42 লিঙ্গ : পুরুষ	ফটো উপলব্ধ
520	DLP2474278	নাম : স্বপন কুমার মাহাত পিতার নাম: পদালোচন মাহাত বাড়ির নং : n0052 বয়স : 38 লিঙ্গ : পুরুষ	ফটো উপলব্ধ	521	XWK1507680	নাম : গীতারানী মাহাত পিতার নাম: পদালোচন মাহাত বাড়ির নং : n0052 বয়স : 36 লিঙ্গ : মহিলা	ফটো উপলব্ধ	522	XWK1877083	নাম : সরস্বতী মাহাত স্বামীর নাম: মিতুন ন চন্দ্র মাহাত বাড়ির নং : লটপদা বয়স : 28 লিঙ্গ : মহিলা	ফটো উপলব্ধ
523	WB/34/235/429383	নাম : অমৃত মাহাত পিতার নাম: মধুসূদন মাহাত বাড়ির নং : n0053 বয়স : 65 লিঙ্গ : পুরুষ	ফটো উপলব্ধ	524	XWK1778000	নাম : মন্দাকিনী মাহাত স্বামীর নাম: দেবস্বরূপ মাহাত বাড়ির নং : n000 বয়স : 28 লিঙ্গ : মহিলা	ফটো উপলব্ধ	525	WB/34/235/429442	নাম : শকুন্তলা মাহাত স্বামীর নাম: অমৃত মাহাত বাড়ির নং : n0053 বয়স : 60 লিঙ্গ : মহিলা	ফটো উপলব্ধ
526	DLP2138634	নাম : অবনী কান্ত মাহাত পিতার নাম: শশধর মাহাত বাড়ির নং : n0051 বয়স : 43 লিঙ্গ : পুরুষ	ফটো উপলব্ধ	527	XWK1507391	নাম : অষ্টমী মাহাত স্বামীর নাম: অবনীকান্ত মাহাত বাড়ির নং : n0051 বয়স : 32 লিঙ্গ : মহিলা	ফটো উপলব্ধ	528	WB/34/235/429445	নাম : কল্যাণী মাহাত স্বামীর নাম: সন্তোষ মাহাত বাড়ির নং : n0051 বয়স : 65 লিঙ্গ : মহিলা	ফটো উপলব্ধ
529	XWK1313790	নাম : কাশীনাথ মাহাত পিতার নাম: সন্তোষ মাহাত বাড়ির নং : n0051 বয়স : 34 লিঙ্গ : পুরুষ	ফটো উপলব্ধ	530	XWK2372423	নাম : সন্দীপ মাহাত পিতার নাম: দেবিপ্রসাদ মাহাত বাড়ির নং : এন0068 বয়স : 22 লিঙ্গ : পুরুষ	ফটো উপলব্ধ	531	XWK0459727	নাম : কার্তিক মাহাত মায়ের নাম: কলাইপুর্জি মাহাত বাড়ির নং : n0051 বয়স : 43 লিঙ্গ : পুরুষ	ফটো উপলব্ধ
532	XWK2371003	নাম : প্রভাশ মাহাত পিতার নাম: হরধন মহমাহাত বাড়ির নং : এন0058 বয়স : 24 লিঙ্গ : পুরুষ	ফটো উপলব্ধ	533	XWK2371052	নাম : অনিমা মাহাত স্বামীর নাম: শঙ্কর মাহাত বাড়ির নং : এন0064 বয়স : 22 লিঙ্গ : মহিলা	ফটো উপলব্ধ	534	XWK2371227	নাম : সুশীল মাহাত পিতার নাম: নয়ন মাহাত বাড়ির নং : এন0069 বয়স : 22 লিঙ্গ : পুরুষ	ফটো উপলব্ধ
535	XWK0460246	নাম : সুভাষ চন্দ্র মাহাত পিতার নাম: প্রহ্লাদ চন্দ্র মাহাত বাড়ির নং : n0061 বয়স : 37 লিঙ্গ : পুরুষ	ফটো উপলব্ধ	536	XWK2234805	নাম : মনোজ মাহাত পিতার নাম: গুরু চরণ মাহাত বাড়ির নং : নং0125 বয়স : 23 লিঙ্গ : পুরুষ	ফটো উপলব্ধ	537	XWK1313774	নাম : অর্জিত কুমার মাহাত পিতার নাম: প্রহ্লাদ চন্দ্র মাহাত বাড়ির নং : n0061 বয়স : 33 লিঙ্গ : পুরুষ	ফটো উপলব্ধ
538	DLP2430718	নাম : শান্তবালী মাহাত স্বামীর নাম: ঈশ্বর মাহাত বাড়ির নং : n0062 বয়স : 64 লিঙ্গ : মহিলা	ফটো উপলব্ধ	539	XWK2257848	নাম : বাসন্তী মাহাত পিতার নাম: সুদর্শন মাহাত বাড়ির নং : এন0014 বয়স : 23 লিঙ্গ : মহিলা	ফটো উপলব্ধ	540	DLP1778844	নাম : শেফালীরানী মাহাত স্বামীর নাম: সুকুমার মাহাত বাড়ির নং : n0062 বয়স : 42 লিঙ্গ : মহিলা	ফটো উপলব্ধ



বিধানসভা নির্বাচনক্ষেত্রের নং, নাম : 238-বান্দোয়ান
ভাগ নং, নাম : 1-আমড়াবেড়া আংশিক,টোলা-মাঝিডি,নিমডি,রাগডি,মুদিডি

541 নাম : সুধীর মাহাত পিতার নাম: শ্রাবন মাহাত বাড়ির নং : n0063 বয়স : 59 লিঙ্গ : পুরুষ	WB/34/235/429708	ফটো উপলব্ধ	542 নাম : জতিলাল মাহাত পিতার নাম: শ্রাবন মাহাত বাড়ির নং : n0063 বয়স : 44 লিঙ্গ : পুরুষ	DLP2138642	ফটো উপলব্ধ	543 নাম : মৌসুমী মাহাত স্বামীর নাম: জ্যোতিলাল মাহাত বাড়ির নং : n0063 বয়স : 40 লিঙ্গ : মহিলা	DLP2430767	ফটো উপলব্ধ
544 নাম : উর্মিলা মাহাত স্বামীর নাম: আহ্লাদ মাহাত বাড়ির নং : n0064 বয়স : 60 লিঙ্গ : মহিলা	WB/34/235/429302	ফটো উপলব্ধ	545 নাম : অরুণ চন্দ্র মাহাত পিতার নাম: আহ্লাদ চন্দ্র মাহাত বাড়ির নং : n0064 বয়স : 37 লিঙ্গ : পুরুষ	DLP2430700	ফটো উপলব্ধ	546 নাম : বরুণ চন্দ্র মাহাত পিতার নাম: আহ্লাদ চন্দ্র মাহাত বাড়ির নং : n0064 বয়স : 33 লিঙ্গ : পুরুষ	XWK1313782	ফটো উপলব্ধ
547 নাম : দীপক কুমার মাহাত পিতার নাম: সুকদেব মাহাত বাড়ির নং : n0054 বয়স : 27 লিঙ্গ : পুরুষ	XWK1898543	ফটো উপলব্ধ	548 নাম : কল্যাণী মাহাত স্বামীর নাম: উত্তম কুমার মাহাত বাড়ির নং : n0043 বয়স : 28 লিঙ্গ : মহিলা	XWK1898501	ফটো উপলব্ধ	549 নাম : জয়ন্তী মাহাত পিতার নাম: সুদর্শন মাহাত বাড়ির নং : n0013 বয়স : 27 লিঙ্গ : মহিলা	XWK1898576	ফটো উপলব্ধ
550 নাম : সন্দ্যারানী মাহাত স্বামীর নাম: দুলাল মাহাত বাড়ির নং : n0331 বয়স : 29 লিঙ্গ : মহিলা	XWK1808377	ফটো উপলব্ধ	551 নাম : সুনীল চন্দ্র মাহাত পিতার নাম: রামচন্দ্র মাহাত বাড়ির নং : n0045 বয়স : 66 লিঙ্গ : পুরুষ	WB/34/235/429554	ফটো উপলব্ধ	552 নাম : সুশারী মাহাত স্বামীর নাম: সুনীল চন্দ্র মাহাত বাড়ির নং : n0045 বয়স : 59 লিঙ্গ : মহিলা	WB/34/235/429337	ফটো উপলব্ধ
553 নাম : অপূর্বলাল মাহাত পিতার নাম: সুনীল চন্দ্র মাহাত বাড়ির নং : n0045 বয়স : 37 লিঙ্গ : পুরুষ	XWK0990564	ফটো উপলব্ধ	554 নাম : সাবিত্রী মাহাত স্বামীর নাম: সুকদেব মাহাত বাড়ির নং : n0054 বয়স : 53 লিঙ্গ : মহিলা	WB/34/235/429624	ফটো উপলব্ধ	555 নাম : ফাল্গুনী মাহাত স্বামীর নাম: অরুণ চন্দ্র মাহাত বাড়ির নং : n0064 বয়স : 26 লিঙ্গ : মহিলা	XWK2076560	ফটো উপলব্ধ
556 নাম : মহাদেব মাহাত পিতার নাম: হরেকৃষ্ণ মাহাত বাড়ির নং : n0050 বয়স : 55 লিঙ্গ : পুরুষ	DLP1274588	ফটো উপলব্ধ	557 নাম : চৈতন মাহাত পিতার নাম: হরিপদ মাহাত বাড়ির নং : n0048 বয়স : 28 লিঙ্গ : পুরুষ	XWK1808302	ফটো উপলব্ধ	558 নাম : জাগরী মাহাত স্বামীর নাম: পদ্মলোচন মাহাত বাড়ির নং : n0055 বয়স : 75 লিঙ্গ : মহিলা	WB/34/235/429273	ফটো উপলব্ধ
559 নাম : অঞ্জন মাহাত পিতার নাম: পদ্মলোচন মাহাত বাড়ির নং : n0055 বয়স : 56 লিঙ্গ : পুরুষ	WB/34/235/429313	ফটো উপলব্ধ	560 নাম : সারথী মাহাত স্বামীর নাম: কৃষ্ণচন্দ্র মাহাত বাড়ির নং : n0055 বয়স : 60 লিঙ্গ : মহিলা	WB/34/235/429272	ফটো উপলব্ধ	561 নাম : দেবসরান মাহাত পিতার নাম: কৃষ্ণচন্দ্র মাহাত বাড়ির নং : n0055 বয়স : 36 লিঙ্গ : পুরুষ	XWK1451442	ফটো উপলব্ধ
562 নাম : ভানুরানী মাহাত স্বামীর নাম: বীরবল মাহাত বাড়ির নং : n0055 বয়স : 57 লিঙ্গ : মহিলা	WB/34/235/429274	ফটো উপলব্ধ	563 নাম : চিত্তরঞ্জন মাহাত পিতার নাম: বীরবল মাহাত বাড়ির নং : n0055 বয়স : 34 লিঙ্গ : পুরুষ	XWK1313816	ফটো উপলব্ধ	564 নাম : গোবিন্দ মাহাত পিতার নাম: কৃপাসিকু মাহাত বাড়ির নং : n0055 বয়স : 78 লিঙ্গ : পুরুষ	DLP2474187	ফটো উপলব্ধ
565 নাম : স্বর্ণময়ী মাহাত স্বামীর নাম: গোবিন্দ মাহাত বাড়ির নং : n0055 বয়স : 65 লিঙ্গ : মহিলা	DLP2474195	ফটো উপলব্ধ	566 নাম : অশোক কুমার মাহাত পিতার নাম: গোবিন্দ মাহাত বাড়ির নং : n0055 বয়স : 41 লিঙ্গ : পুরুষ	DLP2474161	ফটো উপলব্ধ	567 নাম : দীপালি মাহাত স্বামীর নাম: অশোক কুমার মাহাত বাড়ির নং : n0055 বয়স : 30 লিঙ্গ : মহিলা	XWK1628452	ফটো উপলব্ধ
568 নাম : সরস্বতী মাহাত স্বামীর নাম: বিকাশ চন্দ্র মাহাত বাড়ির নং : n0147 বয়স : 29 লিঙ্গ : মহিলা	XWK1808351	ফটো উপলব্ধ	569 নাম : শোভারানী মাহাত পিতার নাম: রংলাল মাহাত বাড়ির নং : n0015 বয়স : 31 লিঙ্গ : মহিলা	XWK1981893	ফটো উপলব্ধ	570 নাম : তাপসী মাহাত স্বামীর নাম: হরপ্রসাদ মাহাত বাড়ির নং : n0030 বয়স : 26 লিঙ্গ : মহিলা	XWK1981901	ফটো উপলব্ধ



বিধানসভা নির্বাচনক্ষেত্রের নং, নাম : 238-বান্দোয়ান
ভাগ নং, নাম : 1-আমড়াবেড়া আংশিক,টোলা-মাঝিডি,নিমডি,রাগডি,মুদিডি

571	XWK1981976	ফটো উপলব্ধ	572	XWK1981810	ফটো উপলব্ধ	573	XWK1981828	ফটো উপলব্ধ
নাম : শম্পা মাহাত স্বামীর নাম: সীতারাম মাহাত বাড়ির নং : n0020 বয়স : 26 লিঙ্গ : মহিলা			নাম : উত্তম মাহাত পিতার নাম: ছুটি মাহাত বাড়ির নং : n0028 বয়স : 31 লিঙ্গ : পুরুষ			নাম : নীলিমা মাহাত পিতার নাম: নির্মল চন্দ্র মাহাত বাড়ির নং : n0414 বয়স : 32 লিঙ্গ : মহিলা		
574	XWK1981794	ফটো উপলব্ধ	575	XWK1981877	ফটো উপলব্ধ	576	XWK1981844	ফটো উপলব্ধ
নাম : বর্নালী মাহাত স্বামীর নাম: শ্যামল মাহাত বাড়ির নং : n0032 বয়স : 27 লিঙ্গ : মহিলা			নাম : অলকা মাহাত স্বামীর নাম: শিবচরণ মাহাত বাড়ির নং : N0055 বয়স : 28 লিঙ্গ : মহিলা			নাম : কল্যান প্রসাদ মাহাত পিতার নাম: জগদীশ মাহাত বাড়ির নং : n0056 বয়স : 26 লিঙ্গ : পুরুষ		
577	XWK1981851	ফটো উপলব্ধ	578	XWK1898683	ফটো উপলব্ধ	579	XWK1898691	ফটো উপলব্ধ
নাম : রেখা মাহাত স্বামীর নাম: সঞ্জয় মাহাত বাড়ির নং : n0417 বয়স : 32 লিঙ্গ : মহিলা			নাম : সেফালী মাহাত স্বামীর নাম: মোহন মাহাত বাড়ির নং : n0326 বয়স : 27 লিঙ্গ : মহিলা			নাম : সাধুচরন মাহাত পিতার নাম: অরুণ মাহাত বাড়ির নং : n0018 বয়স : 33 লিঙ্গ : পুরুষ		
580	XWK1191188	ফটো উপলব্ধ	581	WB/34/235/429002	ফটো উপলব্ধ	582	XWK1898618	ফটো উপলব্ধ
নাম : শঙ্কর মাহাত পিতার নাম: গুরুচরন মাহাত বাড়ির নং : n0064 বয়স : 35 লিঙ্গ : পুরুষ			নাম : কৃষ্ণচন্দ্র মাহাত পিতার নাম: কুপানাথ মাহাত বাড়ির নং : n0055 বয়স : 70 লিঙ্গ : পুরুষ			নাম : প্রতিমা মাহাত স্বামীর নাম: বিভীষণ মাহাত বাড়ির নং : n0043 বয়স : 27 লিঙ্গ : মহিলা		
583	XWK0990465	ফটো উপলব্ধ	584	DLP2376382	ফটো উপলব্ধ	585	WB/34/235/429579	ফটো উপলব্ধ
নাম : চপলা মাহাত স্বামীর নাম: দুঃখ মাহাত বাড়ির নং : n0067 বয়স : 66 লিঙ্গ : মহিলা			নাম : অক্ষয় চন্দ্র মাহাত পিতার নাম: তরনী মাহাত বাড়ির নং : n0068 বয়স : 59 লিঙ্গ : পুরুষ			নাম : অঙ্গরী মাহাত স্বামীর নাম: দশরত মাহাত বাড়ির নং : n0068 বয়স : 84 লিঙ্গ : মহিলা		
586	XWK1507201	ফটো উপলব্ধ	587	XWK1507193	ফটো উপলব্ধ	588	WB/34/235/429604	ফটো উপলব্ধ
নাম : মাধুরী মাহাত পিতার নাম: পরশুরাম মাহাত বাড়ির নং : n0024 বয়স : 33 লিঙ্গ : মহিলা			নাম : মন্টুলাল মাহাত পিতার নাম: পরশুরাম মাহাত বাড়ির নং : n0024 বয়স : 32 লিঙ্গ : পুরুষ			নাম : তুলসী মাহাত স্বামীর নাম: বেদ্যানাথ মাহাত বাড়ির নং : n0024 বয়স : 52 লিঙ্গ : মহিলা		
589	XWK1628411	ফটো উপলব্ধ	590	XWK1191055	ফটো উপলব্ধ	591	XWK1191253	ফটো উপলব্ধ
নাম : জলধর মাহাত পিতার নাম: বেদ্যানাথ মাহাত বাড়ির নং : n0024 বয়স : 31 লিঙ্গ : পুরুষ			নাম : দুলাল চন্দ্র মাহাত পিতার নাম: বার্ষিক মাহাত বাড়ির নং : n0024 বয়স : 43 লিঙ্গ : পুরুষ			নাম : রঞ্জিত মাহাত পিতার নাম: রমানাথ মাহাত বাড়ির নং : n0026 বয়স : 42 লিঙ্গ : পুরুষ		
592	XWK1398791	ফটো উপলব্ধ	593	DLP1779230	ফটো উপলব্ধ	594	DLP2430759	ফটো উপলব্ধ
নাম : নরহরি মাহাত পিতার নাম: রমানাথ মাহাত বাড়ির নং : n0026 বয়স : 32 লিঙ্গ : পুরুষ			নাম : সন্তোষ মাহাত পিতার নাম: হরিপদ মাহাত বাড়ির নং : n0025 বয়স : 51 লিঙ্গ : পুরুষ			নাম : মিঠুরানী মাহাত স্বামীর নাম: সন্তোষ মাহাত বাড়ির নং : n0025 বয়স : 41 লিঙ্গ : মহিলা		
595	WB/34/235/429480	ফটো উপলব্ধ	596	WB/34/235/429307	ফটো উপলব্ধ	597	WB/34/235/429355	ফটো উপলব্ধ
নাম : নীলমনি মাহাত স্বামীর নাম: ভক্ত মাহাত বাড়ির নং : n0025 বয়স : 53 লিঙ্গ : মহিলা			নাম : রমানাথ মাহাত পিতার নাম: পিতম মাহাত বাড়ির নং : n0026 বয়স : 73 লিঙ্গ : পুরুষ			নাম : গুরুচরন মাহাত পিতার নাম: রমানাথ মাহাত বাড়ির নং : n0026 বয়স : 50 লিঙ্গ : পুরুষ		
598	XWK1191238	ফটো উপলব্ধ	599	XWK2583086	ফটো উপলব্ধ	600	WB/34/235/429719	ফটো উপলব্ধ
নাম : সাবিত্রী মাহাত স্বামীর নাম: গুরুচরন মাহাত বাড়ির নং : n0026 বয়স : 41 লিঙ্গ : মহিলা			নাম : রবি মাহাত পিতার নাম: গুরুচরন মাহাত বাড়ির নং : এন0026 বয়স : 20 লিঙ্গ : পুরুষ			নাম : কালিপদ মাহাত পিতার নাম: জীবন মাহাত বাড়ির নং : এন0062 বয়স : 55 লিঙ্গ : পুরুষ		



বিধানসভা নির্বাচনক্ষেত্রের নং, নাম : 238-বান্দোয়ান
ভাগ নং, নাম : 1-আমড়াবেড়া আংশিক,টোলা-মাঝিডি,নিমডি,রাগডি,মুদিডি

601	WB/34/235/429736	নাম : হংসধ্বজ মাহাত পিতার নাম: তরনী মাহাত বাড়ির নং : n0068 বয়স : 68 লিঙ্গ : পুরুষ	ফটো উপলব্ধ	602	WB/34/235/429304	নাম : খেতী মাহাত স্বামীর নাম: গুরুচরন মাহাত বাড়ির নং : n0064 বয়স : 54 লিঙ্গ : মহিলা	ফটো উপলব্ধ	603	WB/34/235/429310	নাম : আব্বাদ চন্দ্র মাহাত পিতার নাম: যাদু মাহাত বাড়ির নং : n0064 বয়স : 65 লিঙ্গ : পুরুষ	ফটো উপলব্ধ
604	WB/34/235/429382	নাম : সুকুমার মাহাত পিতার নাম: জীবন মাহাত বাড়ির নং : n0062 বয়স : 51 লিঙ্গ : পুরুষ	ফটো উপলব্ধ	605	WB/34/235/429568	নাম : মঞ্জুরী মাহাত স্বামীর নাম: উত্তম মাহাত বাড়ির নং : n0058 বয়স : 51 লিঙ্গ : মহিলা	ফটো উপলব্ধ	606	WB/34/235/429026	নাম : অমলা মাহাত স্বামীর নাম: অনিল মাহাত বাড়ির নং : n0059 বয়স : 67 লিঙ্গ : মহিলা	ফটো উপলব্ধ
607	WB/34/235/429713	নাম : হারাধন মাহাত পিতার নাম: রধু মাহাত বাড়ির নং : n0060 বয়স : 51 লিঙ্গ : পুরুষ	ফটো উপলব্ধ	608	XWK2165348	নাম : অনিল মাহাত পিতার নাম: অরুণ মাহাত বাড়ির নং : n0018 বয়স : 24 লিঙ্গ : পুরুষ	ফটো উপলব্ধ	609	DLP1235654	নাম : চুড়ামনি মাহাত স্বামীর নাম: হারাধন মাহাত বাড়ির নং : n0060 বয়স : 45 লিঙ্গ : মহিলা	ফটো উপলব্ধ
610	XWK2531762	নাম : প্রতিমা মাহাত পিতার নাম: হারাধন মাহাত বাড়ির নং : এন0060 বয়স : 20 লিঙ্গ : মহিলা	ফটো উপলব্ধ	611	WB/34/235/429779	নাম : প্রহ্লাদ মাহাত পিতার নাম: দিগম্বর মাহাত বাড়ির নং : n0061 বয়স : 67 লিঙ্গ : পুরুষ	ফটো উপলব্ধ	612	DLP1275619	নাম : রেবতী মাহাত পিতার নাম: সুকদেব মাহাত বাড়ির নং : n0020 বয়স : 66 লিঙ্গ : পুরুষ	ফটো উপলব্ধ
613	WB/34/235/429584	নাম : মেজাপী মাহাত স্বামীর নাম: প্রহ্লাদ মাহাত বাড়ির নং : n0061 বয়স : 62 লিঙ্গ : মহিলা	ফটো উপলব্ধ	614	XWK0460238	নাম : আমাবতী মাহাত স্বামীর নাম: মহাদেব মাহাত বাড়ির নং : n0061 বয়স : 43 লিঙ্গ : মহিলা	ফটো উপলব্ধ	615	DLP2376655	নাম : নিয়তি মাহাত স্বামীর নাম: জগন্নাথ মাহাত বাড়ির নং : n0061 বয়স : 52 লিঙ্গ : মহিলা	ফটো উপলব্ধ
616	XWK2229656	নাম : সুভাষ মাহাত পিতার নাম: রাধানাথ মাহাত বাড়ির নং : n0022 বয়স : 69 লিঙ্গ : পুরুষ	ফটো উপলব্ধ	617	DLP1235696	নাম : গীতারানী মাহাত স্বামীর নাম: অশোক কুমার মাহাত বাড়ির নং : n0057 বয়স : 47 লিঙ্গ : মহিলা	ফটো উপলব্ধ	618	WB/34/235/429033	নাম : প্রমিলা মাহাত স্বামীর নাম: সাগর মাহাত বাড়ির নং : n0058 বয়স : 74 লিঙ্গ : মহিলা	ফটো উপলব্ধ
619	XWK0459594	নাম : শিশির কুমার মাহাত পিতার নাম: সাগর মাহাত বাড়ির নং : n0058 বয়স : 37 লিঙ্গ : পুরুষ	ফটো উপলব্ধ	620	XWK1628254	নাম : পবিতা মাহাত স্বামীর নাম: শিশির কুমার মাহাত বাড়ির নং : n0058 বয়স : 32 লিঙ্গ : মহিলা	ফটো উপলব্ধ	621	DLP2376374	নাম : ফুদন মাহাত অন্যান্য: পরশুরাম মাহাত বাড়ির নং : n0024 বয়স : 59 লিঙ্গ : মহিলা	ফটো উপলব্ধ
622	DLP2138352	নাম : রাধিকা মাহাত স্বামীর নাম: সহদেব মাহাত বাড়ির নং : n0055 বয়স : 44 লিঙ্গ : মহিলা	ফটো উপলব্ধ	623	DLP2238087	নাম : শকুন্তলা মাহাত স্বামীর নাম: অঞ্জন কুমার মাহাত বাড়ির নং : n0055 বয়স : 38 লিঙ্গ : মহিলা	ফটো উপলব্ধ	624	DLP1235142	নাম : কলাবতী মাহাত স্বামীর নাম: ভাগবত মাহাত বাড়ির নং : n0056 বয়স : 56 লিঙ্গ : মহিলা	ফটো উপলব্ধ
625	XWK2212579	নাম : সন্দীপ কুমার মাহাত পিতার নাম: লাল মোহন মাহাত বাড়ির নং : n0051 বয়স : 24 লিঙ্গ : পুরুষ	ফটো উপলব্ধ	626	DLP1235134	নাম : রাধিকা মাহাত স্বামীর নাম: জগদীশ চন্দ্র মাহাত বাড়ির নং : n0056 বয়স : 47 লিঙ্গ : মহিলা	ফটো উপলব্ধ	627	WB/34/235/429647	নাম : ভীম মাহাত পিতার নাম: নকুল মাহাত বাড়ির নং : n0024 বয়স : 61 লিঙ্গ : পুরুষ	ফটো উপলব্ধ
628	XWK2160471	নাম : অবনী মাহাত পিতার নাম: জগন্নাথ মাহাত বাড়ির নং : n0027 বয়স : 25 লিঙ্গ : পুরুষ	ফটো উপলব্ধ	629	XWK0458869	নাম : প্রেমলা মাহাত স্বামীর নাম: দুলালচন্দ্র মাহাত বাড়ির নং : n0023 বয়স : 37 লিঙ্গ : মহিলা	ফটো উপলব্ধ	630	WB/34/235/429358	নাম : পরশুরাম মাহাত পিতার নাম: অক্ষয় মাহাত বাড়ির নং : n0024 বয়স : 63 লিঙ্গ : পুরুষ	ফটো উপলব্ধ

বিধানসভা নির্বাচনক্ষেত্রের নং, নাম : 238-বাদ্দোয়ান
ভাগ নং, নাম : 1-আমড়াবেড়া আংশিক,টোলা-মাঝিডি,নিমডি,রাগডি,মুদিডি

631	XWK2565372	নাম : পদ্ম মাহাত স্বামীর নাম: মনুলাল মাহাত বাড়ির নং : এন0024 বয়স : 20 লিঙ্গ : মহিলা	ফটো উপলব্ধ	632	XWK2160497	নাম : ববিতা মাহাত স্বামীর নাম: স্বপন মাহাত বাড়ির নং : n0150 বয়স : 28 লিঙ্গ : মহিলা	ফটো উপলব্ধ	633	WB/34/235/429633	নাম : মেহী মাহাত স্বামীর নাম: ভীম মাহাত বাড়ির নং : n0149 বয়স : 56 লিঙ্গ : মহিলা	ফটো উপলব্ধ
634	XWK1190636	নাম : উত্তম কুমার মাহাত পিতার নাম: অমল্য মাহাত বাড়ির নং : n0150 বয়স : 36 লিঙ্গ : পুরুষ	ফটো উপলব্ধ	635	XWK1507672	নাম : সঞ্জয় মাহাত পিতার নাম: চিনিবাস মাহাত বাড়ির নং : n0022 বয়স : 31 লিঙ্গ : পুরুষ	ফটো উপলব্ধ	636	WB/34/235/429360	নাম : বার্ষিক মাহাত পিতার নাম: অক্ষয় মাহাত বাড়ির নং : n0023 বয়স : 67 লিঙ্গ : পুরুষ	ফটো উপলব্ধ
637	XWK1507219	নাম : কল্যাণী মাহাত পিতার নাম: বার্ষিক মাহাত বাড়ির নং : এন0023 বয়স : 36 লিঙ্গ : মহিলা	ফটো উপলব্ধ	638	XWK2549210	নাম : গোলাপী মাহাত পিতার নাম: বার্ষিক মাহাত বাড়ির নং : এন0023 বয়স : 34 লিঙ্গ : মহিলা	ফটো উপলব্ধ	639	WB/34/235/429485	নাম : পুষ্প মাহাত স্বামীর নাম: সুধীর মাহাত বাড়ির নং : n0063 বয়স : 55 লিঙ্গ : মহিলা	ফটো উপলব্ধ
640	WB/34/235/429564	নাম : সন্ধ্যা মাহাত স্বামীর নাম: হংসধ্বজ মাহাত বাড়ির নং : n0068 বয়স : 59 লিঙ্গ : মহিলা	ফটো উপলব্ধ	641	WB/34/235/429701	নাম : গোলাপী মাহাত স্বামীর নাম: ফনীভূষণ মাহাত বাড়ির নং : n0043 বয়স : 53 লিঙ্গ : মহিলা	ফটো উপলব্ধ	642	WB/34/235/429511	নাম : তরুলতা মাহাত স্বামীর নাম: জগন্নাথ মাহাত বাড়ির নং : n0027 বয়স : 57 লিঙ্গ : মহিলা	ফটো উপলব্ধ
643	DLP1235647	নাম : কৌশল্যা মাহাত স্বামীর নাম: ভাস্কর মাহাত বাড়ির নং : n0027 বয়স : 55 লিঙ্গ : মহিলা	ফটো উপলব্ধ	644	DLP1277714	নাম : ছট্ট মাহাত পিতার নাম: চন্ডী মাহাত বাড়ির নং : n0028 বয়স : 75 লিঙ্গ : পুরুষ	ফটো উপলব্ধ	645	WB/34/235/429561	নাম : জুনপুকী মাহাত স্বামীর নাম: ছট্ট মাহাত বাড়ির নং : n0028 বয়স : 66 লিঙ্গ : মহিলা	ফটো উপলব্ধ
646	WB/34/235/429764	নাম : ধনঞ্জয় মাহাত পিতার নাম: ভোলানাথ মাহাত বাড়ির নং : n0029 বয়স : 73 লিঙ্গ : পুরুষ	ফটো উপলব্ধ	647	WB/34/235/429595	নাম : ভানুমতী মাহাত স্বামীর নাম: ধনঞ্জয় মাহাত বাড়ির নং : n0029 বয়স : 69 লিঙ্গ : মহিলা	ফটো উপলব্ধ	648	XWK1313808	নাম : লালমোহন মাহাত পিতার নাম: ধনঞ্জয় মাহাত বাড়ির নং : n0029 বয়স : 34 লিঙ্গ : পুরুষ	ফটো উপলব্ধ
649	XWK1628437	নাম : পূজা মাহাত স্বামীর নাম: লালমোহন মাহাত বাড়ির নং : n0029 বয়স : 31 লিঙ্গ : মহিলা	ফটো উপলব্ধ	650	XWK1507466	নাম : রাজীব মাহাত পিতার নাম: উদ মাহাত বাড়ির নং : n0030 বয়স : 31 লিঙ্গ : পুরুষ	ফটো উপলব্ধ	651	XWK2616738	নাম : ভাস্কর মাহাত পিতার নাম: যতীলাল মাহাত বাড়ির নং : এন000 বয়স : 65 লিঙ্গ : পুরুষ	ফটো উপলব্ধ
652	WB/34/235/429553	নাম : জয়ন্তী মাহাত স্বামীর নাম: ভাস্কর মাহাত বাড়ির নং : n0031 বয়স : 60 লিঙ্গ : মহিলা	ফটো উপলব্ধ	653	DLP2376465	নাম : কিঙ্কর মাহাত পিতার নাম: যতীলাল মাহাত বাড়ির নং : n0031 বয়স : 62 লিঙ্গ : পুরুষ	ফটো উপলব্ধ	654	DLP2376473	নাম : শ্রীমতী মাহাত স্বামীর নাম: কিঙ্কর মাহাত বাড়ির নং : n0031 বয়স : 55 লিঙ্গ : মহিলা	ফটো উপলব্ধ
655	XWK1507474	নাম : সঞ্জয় মাহাত পিতার নাম: দেবীদাস মাহাত বাড়ির নং : n0032 বয়স : 31 লিঙ্গ : পুরুষ	ফটো উপলব্ধ	656	XWK0460345	নাম : শ্যামল মাহাত মায়ের নাম: মুটুকবালা মাহাত বাড়ির নং : n0032 বয়স : 38 লিঙ্গ : পুরুষ	ফটো উপলব্ধ	657	WB/34/235/429247	নাম : সন্তা মাহাত স্বামীর নাম: অতুল মাহাত বাড়ির নং : n0043 বয়স : 71 লিঙ্গ : মহিলা	ফটো উপলব্ধ
658	DLP1778737	নাম : দেবীপ্রসাদ মাহাত পিতার নাম: দশরথ মাহাত বাড়ির নং : n0068 বয়স : 44 লিঙ্গ : পুরুষ	ফটো উপলব্ধ	659	DLP2430684	নাম : সাধনা মাহাত স্বামীর নাম: দেবী প্রসাদ মাহাত বাড়ির নং : n0068 বয়স : 40 লিঙ্গ : মহিলা	ফটো উপলব্ধ	660	WB/34/235/429384	নাম : খুঁকি মাহাত স্বামীর নাম: বলরাম মাহাত বাড়ির নং : n0069 বয়স : 83 লিঙ্গ : মহিলা	ফটো উপলব্ধ



661 নাম : নয়ন মাহাত পিতার নাম: বলরাম মাহাত বাড়ির নং : n0069 বয়স : 60 লিঙ্গ : পুরুষ	DLP2138576 ফটো উপলব্ধ	662 নাম : বুনরানী মাহাত স্বামীর নাম: নয়নচন্দ্র মাহাত বাড়ির নং : n0069 বয়স : 42 লিঙ্গ : মহিলা	DLP2138584 ফটো উপলব্ধ	663 নাম : লক্ষী মাহাত স্বামীর নাম: বেনীমাধব মাহাত বাড়ির নং : n0070 বয়স : 66 লিঙ্গ : মহিলা	WB/34/235/429010 ফটো উপলব্ধ
664 নাম : কিশোর কুমার মাহাত পিতার নাম: বেনীমাধব মাহাত বাড়ির নং : n0070 বয়স : 46 লিঙ্গ : পুরুষ	DLP1234574 ফটো উপলব্ধ	665 নাম : শম্ভুনাথ মাহাত পিতার নাম: বেনীমাধব মাহাত বাড়ির নং : n0070 বয়স : 37 লিঙ্গ : পুরুষ	DLP2474211 ফটো উপলব্ধ	666 নাম : উত্তম মাহাত পিতার নাম: সাগর মাহাত বাড়ির নং : n0071 বয়স : 55 লিঙ্গ : পুরুষ	WB/34/235/429222 ফটো উপলব্ধ
667 নাম : জগন্নাথ মাহাত পিতার নাম: দিগম্বর মাহাত বাড়ির নং : n0072 বয়স : 57 লিঙ্গ : পুরুষ	DLP2376663 ফটো উপলব্ধ	668 নাম : শ্যামসুন্দর মাহাত পিতার নাম: জগন্নাথ মাহাত বাড়ির নং : n0072 বয়স : 32 লিঙ্গ : পুরুষ	XWK1398809 ফটো উপলব্ধ	669 নাম : শ্রীমন্ত মাহাত পিতার নাম: হরিপদ মাহাত বাড়ির নং : n0076 বয়স : 31 লিঙ্গ : পুরুষ	XWK1507326 ফটো উপলব্ধ
670 নাম : রাজু মাহাত পিতার নাম: রায়চরন মাহাত বাড়ির নং : n0107 বয়স : 34 লিঙ্গ : পুরুষ	XWK1190735 ফটো উপলব্ধ	671 নাম : সঞ্জীব মাহাত পিতার নাম: অরুণ মাহাত বাড়ির নং : n0046 বয়স : 44 লিঙ্গ : পুরুষ	XWK1313584 ফটো উপলব্ধ	672 নাম : বিদ্যাধর মাহাত পিতার নাম: রমানাথ মাহাত বাড়ির নং : n0022 বয়স : 38 লিঙ্গ : পুরুষ	XWK0990523 ফটো উপলব্ধ
673 নাম : তরুণ কুমার মাহাত পিতার নাম: অনিল মাহাত বাড়ির নং : n0059 বয়স : 33 লিঙ্গ : পুরুষ	XWK1191014 ফটো উপলব্ধ	674 নাম : বিভীষন মাহাত পিতার নাম: অতুলচন্দ্র মাহাত বাড়ির নং : n0043 বয়স : 40 লিঙ্গ : পুরুষ	DLP2138071 ফটো উপলব্ধ	675 নাম : বিরনী মাহাত স্বামীর নাম: চন্দ্রমোহন মাহাত বাড়ির নং : n0030 বয়স : 76 লিঙ্গ : মহিলা	WB/34/235/429077 ফটো উপলব্ধ
676 নাম : জগদীশ মাহাত পিতার নাম: সতীশ মাহাত বাড়ির নং : n0056 বয়স : 59 লিঙ্গ : পুরুষ	WB/34/235/429091 ফটো উপলব্ধ	677 নাম : অনিল মাহাত পিতার নাম: শম্ভু মাহাত বাড়ির নং : n0059 বয়স : 73 লিঙ্গ : পুরুষ	WB/34/235/429176 ফটো উপলব্ধ	678 নাম : ভাগবত মাহাত পিতার নাম: সতীশ মাহাত বাড়ির নং : n0056 বয়স : 63 লিঙ্গ : পুরুষ	WB/34/235/429216 ফটো উপলব্ধ
679 নাম : অতুল চন্দ্র মাহাত পিতার নাম: প্রানকৃষ্ণ মাহাত বাড়ির নং : n0043 বয়স : 75 লিঙ্গ : পুরুষ	WB/34/235/429235 ফটো উপলব্ধ	680 নাম : যশোদা মাহাত স্বামীর নাম: কালিপদ মাহাত বাড়ির নং : n0062 বয়স : 52 লিঙ্গ : মহিলা	WB/34/235/429303 ফটো উপলব্ধ	681 নাম : বিনতা মাহাত স্বামীর নাম: চন্ডি মাহাত বাড়ির নং : n0208 বয়স : 63 লিঙ্গ : মহিলা	WB/34/235/429749 ফটো উপলব্ধ
682 নাম : ফনীভূষণ মাহাত পিতার নাম: প্রানকৃষ্ণ মাহাত বাড়ির নং : n0043 বয়স : 65 লিঙ্গ : পুরুষ	WB/34/235/429757 ফটো উপলব্ধ	683 নাম : সুনীল মাহাত পিতার নাম: চিনিবাস মাহাত বাড়ির নং : n0022 বয়স : 28 লিঙ্গ : পুরুষ	XWK1808260 ফটো উপলব্ধ	684 নাম : ভারতী মাহাত স্বামীর নাম: রাজীব মাহাত বাড়ির নং : n0030 বয়স : 32 লিঙ্গ : মহিলা	XWK1808278 ফটো উপলব্ধ
685 নাম : সেফালী মাহাত স্বামীর নাম: সঞ্জয় কুমার মাহাত বাড়ির নং : n0053 বয়স : 28 লিঙ্গ : মহিলা	XWK1808286 ফটো উপলব্ধ	686 নাম : অজিত কুমার মাহাত পিতার নাম: ছুটলাল মাহাত বাড়ির নং : n0028 বয়স : 28 লিঙ্গ : পুরুষ	XWK1808336 ফটো উপলব্ধ	687 নাম : নমিতা মাহাত স্বামীর নাম: শম্ভুনাথ মাহাত বাড়ির নং : n0070 বয়স : 28 লিঙ্গ : মহিলা	XWK1808344 ফটো উপলব্ধ
688 নাম : শুভরানী মাহাত স্বামীর নাম: তরুণ কুমার মাহাত বাড়ির নং : n0059 বয়স : 37 লিঙ্গ : মহিলা	XWK1808245 ফটো উপলব্ধ	689 নাম : নরেন্দ্রনাথ মাহাত পিতার নাম: কালিপদ মাহাত বাড়ির নং : n0062 বয়স : 28 লিঙ্গ : পুরুষ	XWK1808203 ফটো উপলব্ধ	690 নাম : বৃহস্পতি মাহাত পিতার নাম: হরিপদ মাহাত বাড়ির নং : n0207 বয়স : 28 লিঙ্গ : পুরুষ	XWK1808179 ফটো উপলব্ধ



বিধানসভা নির্বাচনক্ষেত্রের নং, নাম : 238-বান্দোয়ান
ভাগ নং, নাম : 1-আমড়াবেড়া আংশিক,টোলা-মাঝিডি,নিমডি,রাগডি,মুদিডি

691 নাম : শীতলা মাহাত স্বামীর নাম: রহিন মাহাত বাড়ির নং : n0044 বয়স : 66 লিঙ্গ : মহিলা	WB/34/235/429217 ফটো উপলব্ধ	692 নাম : হর প্রসাদ মাহাত পিতার নাম: চন্দ্র মোহন মাহাত বাড়ির নং : n0030 বয়স : 38 লিঙ্গ : পুরুষ	DLP2430726 ফটো উপলব্ধ	693 নাম : অজিত প্রসাদ মাহাত পিতার নাম: নন্দলাল মাহাত বাড়ির নং : n0440 বয়স : 39 লিঙ্গ : পুরুষ	DLP2474229 ফটো উপলব্ধ
694 নাম : মমতা মাহাত স্বামীর নাম: অজিত প্রসাদ মাহাত বাড়ির নং : n0066 বয়স : 27 লিঙ্গ : মহিলা	XWK2020261 ফটো উপলব্ধ	695 নাম : বীরেন মাহাত পিতার নাম: মহাদেব মাহাত বাড়ির নং : n0050 বয়স : 24 লিঙ্গ : পুরুষ	XWK2212520 ফটো উপলব্ধ	696 নাম : বৃষ্টি মাহাত পিতার নাম: যুধিষ্ঠির মাহাত বাড়ির নং : এন0050 বয়স : 20 লিঙ্গ : মহিলা	XWK2581916 ফটো উপলব্ধ
697 নাম : শকুন্তলা মাহাত স্বামীর নাম: করমু মাহাত বাড়ির নং : n0241 বয়স : 24 লিঙ্গ : মহিলা	XWK2160950 ফটো উপলব্ধ	698 নাম : সঞ্জয় কুমার মাহাত পিতার নাম: অমত মাহাত বাড়ির নং : n0053 বয়স : 41 লিঙ্গ : পুরুষ	DLP2376770 ফটো উপলব্ধ	699 নাম : লতা মাহাত স্বামীর নাম: পটল মাহাত বাড়ির নং : n0020 বয়স : 31 লিঙ্গ : মহিলা	XWK1628395 ফটো উপলব্ধ
700 নাম : পটল মাহাত পিতার নাম: রেবতী মাহাত বাড়ির নং : এন0051 বয়স : 35 লিঙ্গ : পুরুষ	XWK0990457 ফটো উপলব্ধ	701 নাম : পার্বতী মাহাত পিতার নাম: হেমন্ত মাহাত বাড়ির নং : n0016 বয়স : 28 লিঙ্গ : মহিলা	XWK1794148 ফটো উপলব্ধ	702 নাম : পিন্টু মাহাত স্বামীর নাম: সুনীল মাহাত বাড়ির নং : এন0015 বয়স : 23 লিঙ্গ : মহিলা	XWK2257830 ফটো উপলব্ধ
703 নাম : রীতা মাহাত স্বামীর নাম: অশ্বিনী কুমার মাহাত বাড়ির নং : এন0043 বয়স : 24 লিঙ্গ : মহিলা	XWK2257905 ফটো উপলব্ধ	704 নাম : পূর্ণিমা মাহাত পিতার নাম: লালমোহন মাহাত বাড়ির নং : এন0051 বয়স : 22 লিঙ্গ : মহিলা	XWK2370989 ফটো উপলব্ধ	705 নাম : স্বপন মাহাত পিতার নাম: শক্তিপদ মাহাত বাড়ির নং : এন0025 বয়স : 25 লিঙ্গ : পুরুষ	XWK2587871 ফটো উপলব্ধ
706 নাম : রুস্মা মাহাত পিতার নাম: সন্তোষ মাহাত বাড়ির নং : এন0025 বয়স : 22 লিঙ্গ : মহিলা	XWK2344612 ফটো উপলব্ধ	707 নাম : মনিকা মাহাত পিতার নাম: নয়ন মাহাত বাড়ির নং : এন0069 বয়স : 25 লিঙ্গ : মহিলা	XWK2371813 ফটো উপলব্ধ	708 নাম : বিপ্লব মাহাত পিতার নাম: ভদ্রনাথ মাহাত বাড়ির নং : নং065 বয়স : 25 লিঙ্গ : পুরুষ	XWK2044048 ফটো উপলব্ধ
709 নাম : ভদ্রু মাহাত পিতার নাম: যুগল মাহাত বাড়ির নং : n0030 বয়স : 66 লিঙ্গ : পুরুষ	DLP1235951 ফটো উপলব্ধ	710 নাম : বীরবল মাহাত পিতার নাম: কৃপানাথ মাহাত বাড়ির নং : n0055 বয়স : 70 লিঙ্গ : পুরুষ	XWK2672871 ফটো উপলব্ধ	711 নাম : রামসুন্দর মাহাত পিতার নাম: জগন্নাথ মাহাত বাড়ির নং : নং072 বয়স : 30 লিঙ্গ : পুরুষ	XWK2076651 ফটো উপলব্ধ
712 নাম : ববিতা মাহাত স্বামীর নাম: তপনকুমার মাহাত বাড়ির নং : নং109 বয়স : 25 লিঙ্গ : মহিলা	XWK2076719 ফটো উপলব্ধ	713 নাম : কাঞ্চন মাহাত পিতার নাম: সৃষ্টিধর মাহাত বাড়ির নং : নং327 বয়স : 25 লিঙ্গ : পুরুষ	XWK2044006 ফটো উপলব্ধ	714 নাম : উষা মাহাত স্বামীর নাম: বিনয়কৃষ্ণ মাহাত বাড়ির নং : নং053 বয়স : 32 লিঙ্গ : মহিলা	XWK2076701 ফটো উপলব্ধ
715 নাম : ভারতী মাহাত স্বামীর নাম: অজিত মাহাত বাড়ির নং : নং061 বয়স : 28 লিঙ্গ : মহিলা	XWK2076669 ফটো উপলব্ধ	716 নাম : সুরী মাহাত স্বামীর নাম: উত্তম মাহাত বাড়ির নং : n0028 বয়স : 24 লিঙ্গ : মহিলা	XWK2160489 ফটো উপলব্ধ	717 নাম : আলোক প্রসাদ মাহাত পিতার নাম: জগদীশ মাহাত বাড়ির নং : n0056 বয়স : 24 লিঙ্গ : পুরুষ	XWK2160505 ফটো উপলব্ধ
718 নাম : নির্মল মাহাত পিতার নাম: পিন্টুলাল মাহাত বাড়ির নং : n0047 বয়স : 24 লিঙ্গ : পুরুষ	XWK2160356 ফটো উপলব্ধ	719 নাম : অপর্ণা মাহাত স্বামীর নাম: নির্মল মাহাত বাড়ির নং : এন0047 বয়স : 22 লিঙ্গ : মহিলা	XWK2531200 ফটো উপলব্ধ	720 নাম : সুলোচনা মাহাত স্বামীর নাম: সুধীর মাহাত বাড়ির নং : এন0047 বয়স : 21 লিঙ্গ : মহিলা	XWK2569911 ফটো উপলব্ধ



বিধানসভা নির্বাচনক্ষেত্রের নং, নাম : 238-বান্দোয়ান
ভাগ নং, নাম : 1-আমড়াবেড়া আংশিক,টোলা-মাঝিডি,নিমডি,রাগডি,মুদিডি

721	XWK2160976	নাম : সোমনাথ মাহাত পিতার নাম: ফনী ভূষণ মাহাত বাড়ির নং : n000 বয়স : 24 লিঙ্গ : পুরুষ	ফটো উপলব্ধ	722	XWK2435931	নাম : কল্যাণী মাহাত মায়ের নাম: শেফালী মাহাত বাড়ির নং : এন0062 বয়স : 21 লিঙ্গ : মহিলা	ফটো উপলব্ধ	723	XWK2403822	নাম : সন্দীপ মাহাত পিতার নাম: পরমেশ্বর মাহাত বাড়ির নং : এন0045 বয়স : 22 লিঙ্গ : পুরুষ	ফটো উপলব্ধ
724	XWK2565273	নাম : চিরঞ্জিৎ মাহাত পিতার নাম: পরমেশ্বর মাহাত বাড়ির নং : এন0045 বয়স : 21 লিঙ্গ : পুরুষ	ফটো উপলব্ধ	725	XWK2409118	নাম : পার্বতী মাহাত পিতার নাম: উত্তম মাহাত বাড়ির নং : এন0000 বয়স : 23 লিঙ্গ : মহিলা	ফটো উপলব্ধ	726	XWK2372431	নাম : সুবোধ মাহাত পিতার নাম: জগদীশ মাহাত বাড়ির নং : এন0066 বয়স : 24 লিঙ্গ : পুরুষ	ফটো উপলব্ধ
727	XWK1808187	নাম : রীনা মাহাত স্বামীর নাম: সুভাষ চন্দ্র মাহাত বাড়ির নং : n0061 বয়স : 29 লিঙ্গ : মহিলা	ফটো উপলব্ধ	728	XWK2437028	নাম : সন্দীপ মাহাত পিতার নাম: কালীপদ মাহাত বাড়ির নং : এন0015 বয়স : 23 লিঙ্গ : পুরুষ	ফটো উপলব্ধ	729	XWK2523231	নাম : সোমনাথ মাহাত পিতার নাম: কালীপদ মাহাত বাড়ির নং : এন0015 বয়স : 21 লিঙ্গ : পুরুষ	ফটো উপলব্ধ
730	XWK2435816	নাম : পার্বতী মাহাত স্বামীর নাম: বৃহস্পতি মাহাত বাড়ির নং : এন0207 বয়স : 21 লিঙ্গ : মহিলা	ফটো উপলব্ধ	731	XWK2044030	নাম : শান্তময়ী মান্ডি পিতার নাম: বম্বেশ মান্ডি বাড়ির নং : এন0035 বয়স : 25 লিঙ্গ : মহিলা	ফটো উপলব্ধ	732	XWK1898568	নাম : হেমলতা সরেন স্বামীর নাম: লক্ষন সরেন বাড়ির নং : n0189 বয়স : 27 লিঙ্গ : মহিলা	ফটো উপলব্ধ
733	XWK1734565	নাম : রেনুকা সরেন (বাস্কে) স্বামীর নাম: স্বপন বাস্কে বাড়ির নং : n0349 বয়স : 29 লিঙ্গ : মহিলা	ফটো উপলব্ধ	734	XWK2278299	নাম : চন্দ্রা মান্ডি পিতার নাম: বম্বেশ মান্ডি বাড়ির নং : এন0403 বয়স : 23 লিঙ্গ : মহিলা	ফটো উপলব্ধ	735	XWK2281897	নাম : নীলমনি সরেন পিতার নাম: লুখু সরেন বাড়ির নং : এন0375 বয়স : 67 লিঙ্গ : মহিলা	ফটো উপলব্ধ
736	XWK2226462	নাম : দুখী সরেন স্বামীর নাম: অজিত সরেন বাড়ির নং : n0302 বয়স : 52 লিঙ্গ : মহিলা	ফটো উপলব্ধ	737	XWK2160984	নাম : সুকুরমুনি সরেন স্বামীর নাম: মধুসূদন সরেন বাড়ির নং : n0192 বয়স : 34 লিঙ্গ : মহিলা	ফটো উপলব্ধ	738	XWK2187029	নাম : নিতীশ সরেন পিতার নাম: নরসিং সরেন বাড়ির নং : n00 বয়স : 24 লিঙ্গ : পুরুষ	ফটো উপলব্ধ
739	XWK2018513	নাম : পরান সরেন পিতার নাম: জালিরাম সরেন বাড়ির নং : n0126 বয়স : 27 লিঙ্গ : পুরুষ	ফটো উপলব্ধ	740	XWK1981992	নাম : জাসো সরেন স্বামীর নাম: মানিক সরেন বাড়ির নং : n0216 বয়স : 34 লিঙ্গ : মহিলা	ফটো উপলব্ধ	741	XWK1982016	নাম : পিন্টু সরেন পিতার নাম: কানাই সরেন বাড়ির নং : n0433 বয়স : 26 লিঙ্গ : পুরুষ	ফটো উপলব্ধ
742	DLP2138840	নাম : বিষ্ণু সরেন পিতার নাম: ঘাসিরাম সরেন বাড়ির নং : n0347 বয়স : 39 লিঙ্গ : পুরুষ	ফটো উপলব্ধ	743	DLP2474039	নাম : সপ্তমী সরেন পিতার নাম: ঘাসিরাম সরেন বাড়ির নং : n0342 বয়স : 39 লিঙ্গ : মহিলা	ফটো উপলব্ধ	744	XWK1191196	নাম : সুভদ্রা টুডু (সরেন) স্বামীর নাম: মতিলাল সরেন বাড়ির নং : n0001 বয়স : 35 লিঙ্গ : মহিলা	ফটো উপলব্ধ
745	WB/34/235/429400	নাম : গুহিরাম সরেন পিতার নাম: লখু সরেন বাড়ির নং : n0375 বয়স : 70 লিঙ্গ : পুরুষ	ফটো উপলব্ধ	746	XWK1507409	নাম : স্বপন সরেন পিতার নাম: তিলক সরেন বাড়ির নং : n0080 বয়স : 32 লিঙ্গ : পুরুষ	ফটো উপলব্ধ	747	XWK1940501	নাম : লক্ষ্মী সরেন পিতার নাম: বলরাম সরেন বাড়ির নং : N0213 বয়স : 27 লিঙ্গ : মহিলা	ফটো উপলব্ধ
748	XWK1981943	নাম : সীমন্ত সরেন মায়ের নাম: বিনতী সরেন বাড়ির নং : n0004 বয়স : 26 লিঙ্গ : পুরুষ	ফটো উপলব্ধ	749	XWK1981919	নাম : গুলাপী সরেন স্বামীর নাম: দুঃশাসন সরেন বাড়ির নং : n0003 বয়স : 43 লিঙ্গ : মহিলা	ফটো উপলব্ধ	750	XWK1898675	নাম : জবামুনি সরেন স্বামীর নাম: স্বপন সরেন বাড়ির নং : n0080 বয়স : 29 লিঙ্গ : মহিলা	ফটো উপলব্ধ



বিধানসভা নির্বাচনক্ষেত্রের নং, নাম : 238-বাদ্দোয়ান
ভাগ নং, নাম : 1-আমড়াবেড়া আংশিক,টোলা-মাঝিডি,নিমডি,রাগডি,মুদিডি

751	XWK2462596	752	XWK2462505	753	XWK2500452
নাম : রানি সরেন স্বামীর নাম: সীমন্ত সরেন বাড়ির নং : এন0004 বয়স : 21 লিঙ্গ : মহিলা	ফটো উপলব্ধ	নাম : অনুপম সরেন পিতার নাম: রামপদ সরেন বাড়ির নং : এন0142 বয়স : 22 লিঙ্গ : পুরুষ	ফটো উপলব্ধ	নাম : দিলীপ কুমার মাহাত পিতার নাম: রমানাথ মাহাত বাড়ির নং : এন0403 বয়স : 48 লিঙ্গ : পুরুষ	ফটো উপলব্ধ
754	BRD2915387	755	XWK1898584	756	XWK1898592
নাম : জয়শ্রী সরেন স্বামীর নাম: নিরঞ্জন সরেন বাড়ির নং : n0404 বয়স : 42 লিঙ্গ : মহিলা	ফটো উপলব্ধ	নাম : খেরওয়াল সরেন পিতার নাম: টাকারাম সরেন বাড়ির নং : n0176 বয়স : 27 লিঙ্গ : পুরুষ	ফটো উপলব্ধ	নাম : সঞ্জয় সরেন পিতার নাম: কানাইলাল সরেন বাড়ির নং : n0188 বয়স : 27 লিঙ্গ : পুরুষ	ফটো উপলব্ধ
757	XWK2300325	758	XWK2436475	759	XWK2436061
নাম : শ্যামাপদ সরেন পিতার নাম: চুনারাম সরেন বাড়ির নং : এন0349 বয়স : 23 লিঙ্গ : পুরুষ	ফটো উপলব্ধ	নাম : পরিস্ফীত সরেন পিতার নাম: ষষ্ঠীচরন সরেন বাড়ির নং : এন0219 বয়স : 22 লিঙ্গ : পুরুষ	ফটো উপলব্ধ	নাম : অনুপ কুমার মাহাত পিতার নাম: অশোক কুমার মাহাত বাড়ির নং : এন0057 বয়স : 21 লিঙ্গ : পুরুষ	ফটো উপলব্ধ
760	XWK2196509	761	DLP2138931	762	WB/34/235/429773
নাম : আশামনে হাঁসদা (সরেন) স্বামীর নাম: দীপক সরেন বাড়ির নং : n0081 বয়স : 25 লিঙ্গ : মহিলা	ফটো উপলব্ধ	নাম : সারথী সরেন স্বামীর নাম: সহদেব সরেন বাড়ির নং : n0004 বয়স : 39 লিঙ্গ : মহিলা	ফটো উপলব্ধ	নাম : সহদেব সরেন পিতার নাম: বাউরী সরেন বাড়ির নং : n0004 বয়স : 49 লিঙ্গ : পুরুষ	ফটো উপলব্ধ
763	WB/34/235/429644	764	XWK1507607	765	XWK1507334
নাম : সুরজমনি সরেন স্বামীর নাম: বাউরী সরেন বাড়ির নং : n0004 বয়স : 77 লিঙ্গ : মহিলা	ফটো উপলব্ধ	নাম : বিনতি সরেন স্বামীর নাম: ক্ষুদিরাম সরেন বাড়ির নং : n0004 বয়স : 39 লিঙ্গ : মহিলা	ফটো উপলব্ধ	নাম : ধীরেন সরেন পিতার নাম: মিতন সরেন বাড়ির নং : n0077 বয়স : 32 লিঙ্গ : পুরুষ	ফটো উপলব্ধ
766	XWK1507417	767	XWK1507433	768	XWK1507508
নাম : দীপক সরেন পিতার নাম: টিকারাম সরেন বাড়ির নং : n0081 বয়স : 35 লিঙ্গ : পুরুষ	ফটো উপলব্ধ	নাম : রাইমুনি সরেন স্বামীর নাম: মহেশ্বর সরেন বাড়ির নং : n0082 বয়স : 32 লিঙ্গ : মহিলা	ফটো উপলব্ধ	নাম : উমেশচন্দ্র সরেন পিতার নাম: নন্দলাল সরেন বাড়ির নং : n0084 বয়স : 31 লিঙ্গ : পুরুষ	ফটো উপলব্ধ
769	XWK1507581	770	XWK2559904	771	WB/34/235/429854
নাম : মনোরথ সরেন পিতার নাম: কালিরাম সরেন বাড়ির নং : n0091 বয়স : 34 লিঙ্গ : পুরুষ	ফটো উপলব্ধ	নাম : বাহামনি সরেন স্বামীর নাম: মনোরথ সরেন বাড়ির নং : এন0091 বয়স : 25 লিঙ্গ : মহিলা	ফটো উপলব্ধ	নাম : বাসন্তী সরেন স্বামীর নাম: কালিরাম সরেন বাড়ির নং : n0099 বয়স : 55 লিঙ্গ : মহিলা	ফটো উপলব্ধ
772	WB/34/235/429856	773	XWK1628361	774	XWK2081297
নাম : কালিরাম সরেন পিতার নাম: হারাধন সরেন বাড়ির নং : n0100 বয়স : 57 লিঙ্গ : পুরুষ	ফটো উপলব্ধ	নাম : মিতুন সরেন পিতার নাম: কালিরাম সরেন বাড়ির নং : n0100 বয়স : 30 লিঙ্গ : পুরুষ	ফটো উপলব্ধ	নাম : রাধিকা হেঙ্গ্রম পিতার নাম: সত্যনারায়ন হেঙ্গ্রম বাড়ির নং : এন0176 বয়স : 25 লিঙ্গ : মহিলা	ফটো উপলব্ধ
775	WB/34/235/429265	776	DLP2136620	777	DLP2137511
নাম : জালিরাম সরেন পিতার নাম: হারাধন সরেন বাড়ির নং : n0126 বয়স : 53 লিঙ্গ : পুরুষ	ফটো উপলব্ধ	নাম : সুমি সরেন পিতার নাম: জালিরাম সরেন বাড়ির নং : n0127 বয়স : 48 লিঙ্গ : মহিলা	ফটো উপলব্ধ	নাম : সারথী সরেন স্বামীর নাম: রামপদ সরেন বাড়ির নং : n0139 বয়স : 44 লিঙ্গ : মহিলা	ফটো উপলব্ধ
778	DLP2375830	779	WB/34/235/429620	780	DLP2238004
নাম : রামপদ সরেন পিতার নাম: সফল সরেন বাড়ির নং : n0142 বয়স : 50 লিঙ্গ : পুরুষ	ফটো উপলব্ধ	নাম : সুবিতা সরেন স্বামীর নাম: টিকারাম সরেন বাড়ির নং : n0177 বয়স : 55 লিঙ্গ : মহিলা	ফটো উপলব্ধ	নাম : সুমিত্রা সরেন স্বামীর নাম: শর্মা সরেন বাড়ির নং : n0179 বয়স : 38 লিঙ্গ : মহিলা	ফটো উপলব্ধ



বিধানসভা নির্বাচনক্ষেত্রের নং, নাম : 238-বান্দোয়ান
ভাগ নং, নাম : 1-আমড়াবেড়া আংশিক,টোলা-মাঝিডি,নিমডি,রাগডি,মুদিডি

781 নাম : পার্বতী সরেন স্বামীর নাম: কানাই সরেন বাড়ির নং : n0187 বয়স : 55 লিঙ্গ : মহিলা	WB/34/235/429852	ফটো উপলব্ধ	782 নাম : কানাইলাল সরেন পিতার নাম: মোহন সরেন বাড়ির নং : n0188 বয়স : 59 লিঙ্গ : পুরুষ	WB/34/235/429851	ফটো উপলব্ধ	783 নাম : লক্ষন সরেন পিতার নাম: সফল সরেন বাড়ির নং : n0189 বয়স : 45 লিঙ্গ : পুরুষ	DLP2138832	ফটো উপলব্ধ
784 নাম : সরলা সরেন স্বামীর নাম: সফল সরেন বাড়ির নং : n0190 বয়স : 69 লিঙ্গ : মহিলা	WB/34/235/429545	ফটো উপলব্ধ	785 নাম : মধুসূদন সরেন পিতার নাম: মিতন সরেন বাড়ির নং : n0192 বয়স : 49 লিঙ্গ : পুরুষ	DLP1235449	ফটো উপলব্ধ	786 নাম : অজিতকুমার সরেন পিতার নাম: বিপিন সরেন বাড়ির নং : n0209 বয়স : 56 লিঙ্গ : পুরুষ	WB/34/235/429246	ফটো উপলব্ধ
787 নাম : মহেশ্বর সরেন পিতার নাম: বলরাম সরেন বাড়ির নং : n0211 বয়স : 38 লিঙ্গ : পুরুষ	XWK1313121	ফটো উপলব্ধ	788 নাম : মানসী সরেন স্বামীর নাম: বলরাম সরেন বাড়ির নং : n0212 বয়স : 56 লিঙ্গ : মহিলা	WB/34/235/429673	ফটো উপলব্ধ	789 নাম : রাজেশ সরেন পিতার নাম: বলরাম সরেন বাড়ির নং : n0213 বয়স : 30 লিঙ্গ : পুরুষ	XWK1734581	ফটো উপলব্ধ
790 নাম : রাঁতীবালা সরেন পিতার নাম: গুহিরাম সরেন বাড়ির নং : n0214 বয়স : 39 লিঙ্গ : মহিলা	XWK1190446	ফটো উপলব্ধ	791 নাম : কাজলী সরেন স্বামীর নাম: যশীচরণ সরেন বাড়ির নং : n0215 বয়স : 41 লিঙ্গ : মহিলা	XWK1190412	ফটো উপলব্ধ	792 নাম : মানিক সরেন পিতার নাম: গুহিরাম সরেন বাড়ির নং : n0216 বয়স : 38 লিঙ্গ : পুরুষ	XWK1398551	ফটো উপলব্ধ
793 নাম : মানি সরেন স্বামীর নাম: তিলক সরেন বাড়ির নং : n0218 বয়স : 63 লিঙ্গ : মহিলা	XWK0458349	ফটো উপলব্ধ	794 নাম : যশীচরণ সরেন পিতার নাম: গুহিরাম সরেন বাড়ির নং : n0219 বয়স : 49 লিঙ্গ : পুরুষ	WB/34/235/429794	ফটো উপলব্ধ	795 নাম : সুস্মিতা সরেন পিতার নাম: পরিকীত সরেন বাড়ির নং : এন0219 বয়স : 21 লিঙ্গ : মহিলা	XWK2585354	ফটো উপলব্ধ
796 নাম : গদাই সরেন পিতার নাম: কাঞ্চন সরেন বাড়ির নং : n0291 বয়স : 76 লিঙ্গ : পুরুষ	WB/34/235/429740	ফটো উপলব্ধ	797 নাম : নরসিং সরেন পিতার নাম: গদাই সরেন বাড়ির নং : n0292 বয়স : 50 লিঙ্গ : পুরুষ	WB/34/235/429192	ফটো উপলব্ধ	798 নাম : রূপেশ সরেন পিতার নাম: নরসিং সরেন বাড়ির নং : এন0292 বয়স : 20 লিঙ্গ : পুরুষ	XWK2529998	ফটো উপলব্ধ
799 নাম : সমলা সরেন স্বামীর নাম: নরসিং সরেন বাড়ির নং : n0293 বয়স : 42 লিঙ্গ : মহিলা	DLP2137651	ফটো উপলব্ধ	800 নাম : মনু সরেন পিতার নাম: অজিত সরেন বাড়ির নং : n0303 বয়স : 38 লিঙ্গ : পুরুষ	XWK1190479	ফটো উপলব্ধ	801 নাম : বাউল সরেন পিতার নাম: ক্ষীরোদ সরেন বাড়ির নং : n0305 বয়স : 52 লিঙ্গ : পুরুষ	WB/34/235/429262	ফটো উপলব্ধ
802 নাম : প্রমিলা সরেন স্বামীর নাম: শ্রীপতি সরেন বাড়ির নং : n0306 বয়স : 40 লিঙ্গ : মহিলা	DLP2238012	ফটো উপলব্ধ	803 নাম : উত্তম কুমার সরেন পিতার নাম: তিলক সরেন বাড়ির নং : n0328 বয়স : 43 লিঙ্গ : পুরুষ	DLP2137875	ফটো উপলব্ধ	#2 804 নাম : নিরঞ্জন সরেন পিতার নাম: ঘাসিরাম সরেন বাড়ির নং : n0343 বয়স : 47 লিঙ্গ : পুরুষ	DLP2136422	ফটো উপলব্ধ
805 নাম : সুমিত্রা সরেন স্বামীর নাম: চুনারাম সরেন বাড়ির নং : n0350 বয়স : 49 লিঙ্গ : মহিলা	DLP2430601	ফটো উপলব্ধ	806 নাম : গুলাহী সরেন স্বামীর নাম: নন্দলাল সরেন বাড়ির নং : n0365 বয়স : 55 লিঙ্গ : মহিলা	WB/34/235/429608	ফটো উপলব্ধ	807 নাম : রাশী সরেন স্বামীর নাম: নগেন সরেন বাড়ির নং : n0367 বয়স : 77 লিঙ্গ : মহিলা	WB/34/235/429864	ফটো উপলব্ধ
808 নাম : নন্দলাল সরেন পিতার নাম: নগেন সরেন বাড়ির নং : n0368 বয়স : 57 লিঙ্গ : পুরুষ	WB/34/235/429771	ফটো উপলব্ধ	809 নাম : মতিলাল সরেন পিতার নাম: হপন সরেন বাড়ির নং : n0001 বয়স : 39 লিঙ্গ : পুরুষ	DLP2138709	ফটো উপলব্ধ	810 নাম : দুলালী সরেন স্বামীর নাম: হপন সরেন বাড়ির নং : n0001 বয়স : 71 লিঙ্গ : মহিলা	WB/34/235/429699	ফটো উপলব্ধ



বিধানসভা নির্বাচনক্ষেত্রের নং, নাম : 238-বান্দোয়ান
ভাগ নং, নাম : 1-আমড়াবেড়া আংশিক,টোলা-মাঝিডি,নিমডি,রাগডি,মুদিডি

811	WB/34/235/429770	ফটো উপলব্ধ	812	XWK1734540	ফটো উপলব্ধ	813	WB/34/235/429311	ফটো উপলব্ধ
নাম : চুন্যরাম সরেন পিতার নাম: মোহন সরেন বাড়ির নং : n0349 বয়স : 56 লিঙ্গ : পুরুষ			নাম : ঈশ্বর সরেন পিতার নাম: টিকারাম সরেন বাড়ির নং : n0176 বয়স : 30 লিঙ্গ : পুরুষ			নাম : টিকারাম সরেন পিতার নাম: কিশোর সরেন বাড়ির নং : n0176 বয়স : 69 লিঙ্গ : পুরুষ		
814	DLP2138717	ফটো উপলব্ধ	815	DLP2137552	ফটো উপলব্ধ	816	WB/34/235/429772	ফটো উপলব্ধ
নাম : মুটুক চন্দ্র সরেন পিতার নাম: হপন সরেন বাড়ির নং : n0403 বয়স : 40 লিঙ্গ : পুরুষ			নাম : বঙ্কেশ মান্ডী পিতার নাম: ললিত চন্দ্র মান্ডী বাড়ির নং : n0403 বয়স : 44 লিঙ্গ : পুরুষ			নাম : অশোক কুমার মাহাত পিতার নাম: রমানাথ মাহাত বাড়ির নং : n0403 বয়স : 51 লিঙ্গ : পুরুষ		
817	WB/34/235/429317	ফটো উপলব্ধ	818	XWK1898550	ফটো উপলব্ধ	819	XWK1507292	ফটো উপলব্ধ
নাম : তিলক সরেন পিতার নাম: মোহন সরেন বাড়ির নং : n0403 বয়স : 65 লিঙ্গ : পুরুষ			নাম : প্রকাশ সহিস পিতার নাম: বিভীষন সহিস বাড়ির নং : n0335 বয়স : 27 লিঙ্গ : পুরুষ			নাম : মিনু সহিস স্বামীর নাম: সঞ্জয় সহিস বাড়ির নং : n0075 বয়স : 36 লিঙ্গ : মহিলা		
820	DLP2474112	ফটো উপলব্ধ	821	XWK1190842	ফটো উপলব্ধ	822	WB/34/235/429318	ফটো উপলব্ধ
নাম : রাজকুমার সহিস মায়ের নাম: পার্বতী সহিস বাড়ির নং : n0183 বয়স : 38 লিঙ্গ : পুরুষ			নাম : বাসন্তী সহিস স্বামীর নাম: রাজ কুমার সহিস বাড়ির নং : n0185 বয়স : 35 লিঙ্গ : মহিলা			নাম : বিভীষন সহিস পিতার নাম: গোবিন্দ সহিস বাড়ির নং : n0335 বয়স : 53 লিঙ্গ : পুরুষ		
823	DLP2137073	ফটো উপলব্ধ	824	WB/34/235/429453	ফটো উপলব্ধ	825	XWK1313725	ফটো উপলব্ধ
নাম : যুধিষ্ঠীর সহিস পিতার নাম: গোবিন্দ সহিস বাড়ির নং : n0336 বয়স : 46 লিঙ্গ : পুরুষ			নাম : মালতী সহিস স্বামীর নাম: গোবিন্দ সহিস বাড়ির নং : n0338 বয়স : 75 লিঙ্গ : মহিলা			নাম : মেনকা সহিস পিতার নাম: গোবিন্দ সহিস বাড়ির নং : n0339 বয়স : 36 লিঙ্গ : মহিলা		
826	DLP2430577	ফটো উপলব্ধ	827	WB/34/235/429452	ফটো উপলব্ধ	828	XWK1981885	ফটো উপলব্ধ
নাম : সঞ্জয় সহিস মায়ের নাম: মালতী সহিস বাড়ির নং : n0340 বয়স : 41 লিঙ্গ : পুরুষ			নাম : শীতলা সহিস স্বামীর নাম: বিভীষন সহিস বাড়ির নং : n0341 বয়স : 50 লিঙ্গ : মহিলা			নাম : হিমালী হাঁসদা স্বামীর নাম: দশরথ হাঁসদা বাড়ির নং : n0318 বয়স : 29 লিঙ্গ : মহিলা		
829	DLP2237667	ফটো উপলব্ধ	830	DLP2237642	ফটো উপলব্ধ	831	DLP2136331	ফটো উপলব্ধ
নাম : ঠাকুরদাস হাঁসদা পিতার নাম: মাহিন্দী হাঁসদা বাড়ির নং : n0314 বয়স : 40 লিঙ্গ : পুরুষ			নাম : পদ্মরানী হাঁসদা স্বামীর নাম: হরিপদ হাঁসদা বাড়ির নং : n0315 বয়স : 40 লিঙ্গ : মহিলা			নাম : হরিপদ হাঁসদা পিতার নাম: মাহিন্দী হাঁসদা বাড়ির নং : n0316 বয়স : 48 লিঙ্গ : পুরুষ		
832	XWK1190404	ফটো উপলব্ধ	833	DLP2237659	ফটো উপলব্ধ	834	XWK1398726	ফটো উপলব্ধ
নাম : গুলাপী হাঁসদা স্বামীর নাম: ঠাকুরদাস হাঁসদা বাড়ির নং : n0317 বয়স : 38 লিঙ্গ : মহিলা			নাম : দশরথ হাঁসদা পিতার নাম: মাহিন্দী হাঁসদা বাড়ির নং : n0318 বয়স : 38 লিঙ্গ : পুরুষ			নাম : সুমিতা হাঁসদা(মান্ডি) স্বামীর নাম: বীরবল মান্ডি বাড়ির নং : n0256 বয়স : 33 লিঙ্গ : মহিলা		
835	WB/34/235/429669	ফটো উপলব্ধ	836	DLP2375731	ফটো উপলব্ধ	837	DLP2375749	ফটো উপলব্ধ
নাম : মকলী হেহ্রম স্বামীর নাম: চরন হেহ্রম বাড়ির নং : n0300 বয়স : 65 লিঙ্গ : মহিলা			নাম : প্রমেশ্বর হেহ্রম পিতার নাম: চরন হেহ্রম বাড়ির নং : n0298 বয়স : 45 লিঙ্গ : পুরুষ			নাম : সামন্ত হেহ্রম পিতার নাম: চরন হেহ্রম বাড়ির নং : n0299 বয়স : 42 লিঙ্গ : পুরুষ		
838	XWK0453605	ফটো উপলব্ধ	839	XWK2076610	ফটো উপলব্ধ	840	XWK2613552	ফটো উপলব্ধ
নাম : বিমলা হেহ্রম স্বামীর নাম: পরমেশ্বর হেহ্রম বাড়ির নং : n0372 বয়স : 39 লিঙ্গ : মহিলা			নাম : সরস্বতী হেহ্রম মান্ডি স্বামীর নাম: শ্যামসুন্দর মান্ডি বাড়ির নং : 270 বয়স : 29 লিঙ্গ : মহিলা			নাম : পূর্ণিমা মাহাত পিতার নাম: সুফল মাহাত বাড়ির নং : এন0243 বয়স : 19 লিঙ্গ : মহিলা		

841 নাম : সঙ্গীতা কড়া পিতার নাম: মঙ্গল কড়া বাড়ির নং : এন0039 বয়স : 20 লিঙ্গ : মহিলা	XWK2523801 ফটো উপলব্ধ	842 নাম : মৌমিতা টুডু স্বামীর নাম: সামন্ত হেমব্রম বাড়ির নং : এন0299 বয়স : 29 লিঙ্গ : মহিলা	IAP1757392 ফটো উপলব্ধ	843 নাম : শ্রাবণ বাস্কে পিতার নাম: গণেশ বাস্কে বাড়ির নং : এন0133 বয়স : 22 লিঙ্গ : পুরুষ	XWK2622041 ফটো উপলব্ধ
844 নাম : পার্বীতা বাস্কে স্বামীর নাম: হিমল বাস্কে বাড়ির নং : এন0162 বয়স : 21 লিঙ্গ : মহিলা	XWK2623551 ফটো উপলব্ধ	845 নাম : সবিতা মাহাত স্বামীর নাম: সঞ্জয় মাহাত বাড়ির নং : এন0022 বয়স : 20 লিঙ্গ : মহিলা	XWK2630903 ফটো উপলব্ধ	846 নাম : সুমন বাস্কে পিতার নাম: কালেশ্বর বাস্কে বাড়ির নং : এন0122 বয়স : 19 লিঙ্গ : পুরুষ	XWK2627495 ফটো উপলব্ধ
847 নাম : সঙ্গীতা মাহাত পিতার নাম: মকর মাহাত বাড়ির নং : এন0050 বয়স : 19 লিঙ্গ : মহিলা	XWK2632602 ফটো উপলব্ধ	848 নাম : সবিতা মূর্মু পিতার নাম: বৈদ্যনাথ মূর্মু বাড়ির নং : এন0083 বয়স : 22 লিঙ্গ : মহিলা	XWK2634848 ফটো উপলব্ধ	849 নাম : জয়ন্তী বাস্কে স্বামীর নাম: নগেন বাস্কে বাড়ির নং : এন0274 বয়স : 19 লিঙ্গ : মহিলা	XWK2635514 ফটো উপলব্ধ
850 নাম : নীলমণি মান্ডি স্বামীর নাম: ভীম মান্ডি বাড়ির নং : এন0145 বয়স : 27 লিঙ্গ : মহিলা	XWK2643120 ফটো উপলব্ধ	851 নাম : বেলা মুদি স্বামীর নাম: বিশ্বনাথ মুদি বাড়ির নং : এন0033 বয়স : 20 লিঙ্গ : মহিলা	XWK2643187 ফটো উপলব্ধ	852 নাম : মিনতী হেহ্রম পিতার নাম: পরমেশ্বর হেহ্রম বাড়ির নং : এন0298 বয়স : 19 লিঙ্গ : মহিলা	XWK2646867 ফটো উপলব্ধ
853 নাম : শ্যামস্তী সরেন মায়ের নাম: সুমিত্রা সরেন বাড়ির নং : এন0179 বয়স : 19 লিঙ্গ : মহিলা	XWK2646875 ফটো উপলব্ধ	854 নাম : চন্দনা সরেন পিতার নাম: সুরেন্দ্রনাথ সরেন বাড়ির নং : এন0002 বয়স : 19 লিঙ্গ : মহিলা	XWK2648459 ফটো উপলব্ধ	855 নাম : রবি বাস্কে পিতার নাম: ছুটলাল বাস্কে বাড়ির নং : এন0265 বয়স : 22 লিঙ্গ : পুরুষ	XWK2648475 ফটো উপলব্ধ
856 নাম : দেবাশিষ মান্ডি পিতার নাম: পতিনাথ মান্ডি বাড়ির নং : এন0295 বয়স : 20 লিঙ্গ : পুরুষ	XWK2664035 ফটো উপলব্ধ	857 নাম : বিষ্ণুপদ মাহাত পিতার নাম: কিঙ্কর মাহাত বাড়ির নং : এন0031 বয়স : 22 লিঙ্গ : পুরুষ	XWK2664043 ফটো উপলব্ধ	858 নাম : যমুনা বাস্কে স্বামীর নাম: রমেশ বাস্কে বাড়ির নং : এন0261 বয়স : 25 লিঙ্গ : মহিলা	XWK2659118 ফটো উপলব্ধ
859 নাম : অনীতা মান্ডি মায়ের নাম: সোহাগী মান্ডি বাড়ির নং : এন0115 বয়স : 20 লিঙ্গ : মহিলা	XWK2659167 ফটো উপলব্ধ	860 নাম : দেবশীষ মান্ডি পিতার নাম: সোহাগী মান্ডি বাড়ির নং : এন0115 বয়স : 19 লিঙ্গ : পুরুষ	XWK2659183 ফটো উপলব্ধ	861 নাম : সুবেন মান্ডি পিতার নাম: লক্ষ্মীন্দর মান্ডি বাড়ির নং : এন0234 বয়স : 19 লিঙ্গ : পুরুষ	XWK2659191 ফটো উপলব্ধ
862 নাম : লতিকা মাহাত পিতার নাম: নয়ন মাহাত বাড়ির নং : এন0069 বয়স : 19 লিঙ্গ : মহিলা	XWK2659993 ফটো উপলব্ধ	863 নাম : দেবশঙ্কর মুদি পিতার নাম: অসিত কুমার মুদি বাড়ির নং : এন0040 বয়স : 19 লিঙ্গ : পুরুষ	XWK2660009 ফটো উপলব্ধ	864 নাম : লক্ষ্মী রানী মাহাত পিতার নাম: কার্তিক মাহাত বাড়ির নং : এন0282 বয়স : 19 লিঙ্গ : মহিলা	XWK2678191 ফটো উপলব্ধ
865 নাম : হৃদয় কুমার বাস্কে পিতার নাম: লবেসন বাস্কে বাড়ির নং : এন0363 বয়স : 19 লিঙ্গ : পুরুষ	XWK2684447 ফটো উপলব্ধ	866 নাম : স্বরূপ মাহাত পিতার নাম: জানোশ্বেজ মাহাত বাড়ির নং : এন0043 বয়স : 19 লিঙ্গ : পুরুষ	XWK2684553 ফটো উপলব্ধ		





867	1	XWK2694487
নাম : উর্মিলা মাহাতো স্বামীর নাম: শঙ্কর চন্দ্র মাহাতো বাড়ির নং : এন0055 বয়স : 55 লিঙ্গ : মহিলা		
ফটো উপলব্ধ		

868	1	XWK2695088
নাম : জবারানী মাহাত স্বামীর নাম: চিত্তরঞ্জন মাহাত বাড়ির নং : গ্রাম - আমড়াবেড়া বয়স : 24 লিঙ্গ : মহিলা		
ফটো উপলব্ধ		

869	1	XWK2714285
নাম : লক্ষ্মী সোরেন স্বামীর নাম: সৃজন মান্ডি বাড়ির নং : 005 বয়স : 20 লিঙ্গ : মহিলা		
ফটো উপলব্ধ		

870	1	XWK2714525
নাম : লক্ষ্মীরানী মান্ডি পিতার নাম: বেয়াম্বেস মান্ডি বাড়ির নং : 05 বয়স : 19 লিঙ্গ : মহিলা		
ফটো উপলব্ধ		

নির্বাচক সংখ্যার সারসংক্ষেপ :

A) নির্বাচকের সংখ্যা :

	নির্বাচক তালিকার প্রকৃতি	নির্বাচক তালিকার পরিচিতি :	নির্বাচকের সংখ্যা :				
			পুরুষ	মহিলা	তৃতীয় লিঙ্গ	মোট	
I	মূল তালিকা	মূল তালিকা	বিশেষ নিবিড় সংশোধন ২০২৬ এর চূড়ান্ত ভোটার তালিকার সহিত 06-04-2026 তারিখ অবধি সংশোধিত নির্বাচক তালিকা	448	418	0	866
II	1- সংযোজন তালিকা	সংযোজনী 1	বিশেষ সংক্ষিপ্ত সংশোধন 2026	0	0	0	0
		সংযোজনী 2	ধারাবাহিক সংশোধন 2026	0	4	0	4
		মোট		0	4	0	4
III	2- বিয়োজন তালিকা	সংযোজনী 1	বিশেষ সংক্ষিপ্ত সংশোধন 2026	0	0	0	0
		সংযোজনী 2	ধারাবাহিক সংশোধন 2026	0	0	0	0
		মোট		0	0	0	0
IV	'লিঙ্গ ক্ষেত্রের' পরিবর্তনের কারণে পার্থক্য			0	0	0	0
V	বিচারপ্রক্রিয়ার অধীনস্থ			0	0	0	0
VI	বিচার বিভাগীয় আধিকারিক কর্তৃক বিচারপূর্বক নিষ্পত্তির পর বিয়োজিত			1	1	0	2
নির্বাচকের মোট সংখ্যা (I+II-III+IV-V-VI)				447	421	0	868

B) ক্রটি সংশোধনের সংখ্যা :

নির্বাচক তালিকার প্রকৃতি	নির্বাচক তালিকার পরিচিতি :	ক্রটি সংশোধনের সংখ্যা :
সংযোজনী 1	বিশেষ সংক্ষিপ্ত সংশোধন 2026	0
সংযোজনী 2	ধারাবাহিক সংশোধন 2026	2
	মোট	2

নির্বাচক নিবন্ধন আধিকারিকের স্বাক্ষর

E-মৃত, S-স্থানান্তরিত, R-একাধিকবার অন্তর্ভুক্ত, M-নিখোঁজ, Q-যোগ্য নহে