



## নির্বাচক তালিকা 2026 S25 পশ্চিমবঙ্গ

বিধানসভা নির্বাচনক্ষেত্রের নং, নাম ও সংরক্ষণের স্থিতি : 238 - বান্দোয়ান (তপশীলি উপজাতি)		অংশ নং : 130																			
বিধানসভা নির্বাচনক্ষেত্রটি যে লোকসভা নির্বাচনক্ষেত্রের / ক্ষেত্রসমূহের অন্তর্ভুক্ত তার নং, নাম ও সংরক্ষণ স্থিতি : 33 - ঝাড়গ্রাম (তপশীলি উপজাতি)																					
1. সংশোধনের পূর্ণ বিবরণ																					
সংশোধনের বৎসর :	2026	নির্বাচক তালিকার পরিচিতি : বিশেষ নিবিড় সংশোধন ২০২৬ এর চূড়ান্ত ভোটার তালিকার সহিত 06-04-2026 তারিখ অবধি সংশোধিত নির্বাচক তালিকা																			
ভিত্তি তারিখ :	01-01-2026																				
সংশোধনের প্রকৃতি :	ধারাবাহিক সংশোধন 2026																				
প্রকাশনার তারিখ :	06-04-2026																				
2. অংশ ও নির্বাচনী এলাকার পূর্ণ বিবরণ :																					
অংশের ভাগ নং ও নাম :																					
1-গোহমীকোচা ও টোলা বনডি		<table border="1" style="width: 100%; border-collapse: collapse;"> <tr> <td>প্রধান শহর/গ্রাম</td> <td>: গোরাডি,গোহমীকোচা</td> </tr> <tr> <td>ওয়ার্ড</td> <td>:</td> </tr> <tr> <td>থানা</td> <td>: বরাবাজার</td> </tr> <tr> <td>গ্রাম পঞ্চগয়েত</td> <td>: লটপদা</td> </tr> <tr> <td>ব্লক</td> <td>: বরাবাজার</td> </tr> <tr> <td>মহকুমা</td> <td>: মানবাজার</td> </tr> <tr> <td>জেলা</td> <td>: পুরুলিয়া</td> </tr> <tr> <td>পিন</td> <td>: 723127</td> </tr> </table>				প্রধান শহর/গ্রাম	: গোরাডি,গোহমীকোচা	ওয়ার্ড	:	থানা	: বরাবাজার	গ্রাম পঞ্চগয়েত	: লটপদা	ব্লক	: বরাবাজার	মহকুমা	: মানবাজার	জেলা	: পুরুলিয়া	পিন	: 723127
প্রধান শহর/গ্রাম	: গোরাডি,গোহমীকোচা																				
ওয়ার্ড	:																				
থানা	: বরাবাজার																				
গ্রাম পঞ্চগয়েত	: লটপদা																				
ব্লক	: বরাবাজার																				
মহকুমা	: মানবাজার																				
জেলা	: পুরুলিয়া																				
পিন	: 723127																				
2-গোরডি																					
3. ভোট গ্রহন কেন্দ্রের পূর্ণ বিবরণ :																					
ভোট গ্রহন কেন্দ্রের নং, নাম :		ভোট গ্রহন কেন্দ্রের শ্রেণী :		গ্রামীণ																	
130 - গোহমীকোচা প্রাইমারী স্কুল		এই অংশে সহায়ক ভোটগ্রহন কেন্দ্রের সংখ্যা		0																	
ভোট গ্রহন কেন্দ্রের ঠিকানা :		:																			
গোহমীকোচা প্রাইমারী স্কুল, - রুম-1, গোহমীকোচা																					
4. নির্বাচকের সংখ্যা :																					
প্রথম ক্রমিক নং	শেষ ক্রমিক নং	মোট সংখ্যা																			
		পুরুষ	মহিলা	তৃতীয় লিঙ্গ	মোট																
1	891	441	418	0	859																

নির্বাচক নিবন্ধন আধিকারিকের স্বাক্ষর

Nazri Naksha

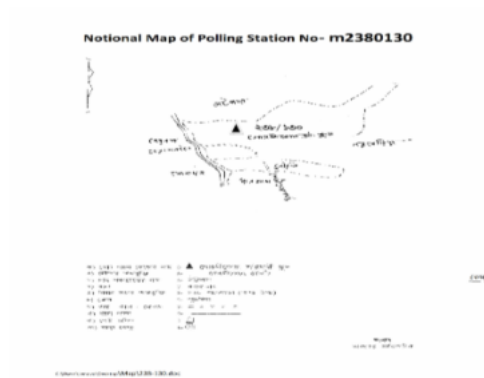

Google Map View

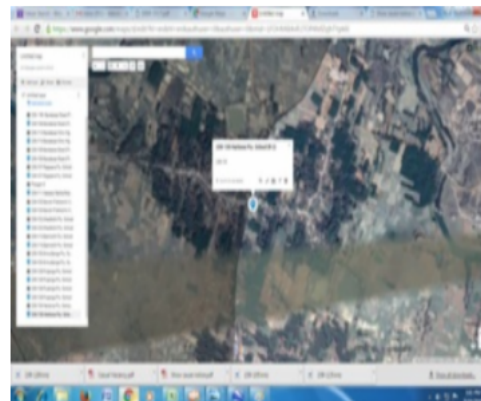

Polling Station Building Front View



Polling Station Front View



Cad View



Key MAP View



1 নাম : রস্তা চিত্রকার স্বামীর নাম: ইন্দ্রজীৎ চিত্রকার বাড়ির নং : n0022 বয়স : 38 লিঙ্গ : মহিলা	XWK1316330 ফটো উপলব্ধ	2 নাম : ইন্দ্রজিত চিত্রকার পিতার নাম: ভদরু চিত্রকার বাড়ির নং : n0022 বয়স : 42 লিঙ্গ : পুরুষ	DLP2149862 ফটো উপলব্ধ	3 নাম : কম্পনা চিত্রকার স্বামীর নাম: লক্ষন চিত্রকার বাড়ির নং : n0022 বয়স : 42 লিঙ্গ : মহিলা	XWK1400001 ফটো উপলব্ধ
4 নাম : লক্ষন চিত্রকার পিতার নাম: ভদরু চিত্রকার বাড়ির নং : n0022 বয়স : 50 লিঙ্গ : পুরুষ	DLP1789387 ফটো উপলব্ধ	5 নাম : কল্যাণী চিত্রকার পিতার নাম: ভদরু চিত্রকার বাড়ির নং : n0022 বয়স : 52 লিঙ্গ : মহিলা	WB/34/235/447582 ফটো উপলব্ধ	6 নাম : মেথিলা চিত্রকার স্বামীর নাম: ভদরু চিত্রকার বাড়ির নং : n0022 বয়স : 69 লিঙ্গ : মহিলা	WB/34/235/447583 ফটো উপলব্ধ
7 নাম : বাসন্তী কুস্তকার স্বামীর নাম: জাগরন কুস্তকার বাড়ির নং : n0022 বয়স : 79 লিঙ্গ : মহিলা	WB/34/235/447023 ফটো উপলব্ধ	8 নাম : সন্ধ্যারানী মাহাত পিতার নাম: ডমন মাহাত বাড়ির নং : n0001 বয়স : 32 লিঙ্গ : মহিলা	XWK1510395 ফটো উপলব্ধ	9 নাম : বেলা কুস্তকার স্বামীর নাম: রবিলোচন কুস্তকার বাড়ির নং : n0001 বয়স : 44 লিঙ্গ : মহিলা	DLP1236819 ফটো উপলব্ধ
10 নাম : রবিলোচন কুস্তকার পিতার নাম: যতীলাল কুস্তকার বাড়ির নং : n0001 বয়স : 51 লিঙ্গ : পুরুষ	WB/34/235/447088 ফটো উপলব্ধ	11 নাম : বারিবালা কুস্তকার স্বামীর নাম: যতীলাল কুস্তকার বাড়ির নং : n0001 বয়স : 66 লিঙ্গ : মহিলা	WB/34/235/447392 ফটো উপলব্ধ	12 নাম : কুস্তিবালা মাহাত স্বামীর নাম: মহাদেব মাহাত বাড়ির নং : n0001 বয়স : 56 লিঙ্গ : মহিলা	WB/34/235/447412 ফটো উপলব্ধ
13 নাম : মহাদেব মাহাত পিতার নাম: শুকু মাহাত বাড়ির নং : n0001 বয়স : 61 লিঙ্গ : পুরুষ	WB/34/235/447262 ফটো উপলব্ধ	14 নাম : পশুপতি কুস্তকার পিতার নাম: রতন কুস্তকার বাড়ির নং : n0004 বয়স : 68 লিঙ্গ : পুরুষ	WB/34/235/447695 ফটো উপলব্ধ	15 নাম : পরিতোষ কুস্তকার পিতার নাম: পশুপতি কুস্তকার বাড়ির নং : n0004 বয়স : 37 লিঙ্গ : পুরুষ	DLP2432672 ফটো উপলব্ধ
16 নাম : সুমিত্রা কুস্তকার স্বামীর নাম: পরিতোষ কুস্তকার বাড়ির নং : n0004 বয়স : 33 লিঙ্গ : মহিলা	XWK1630359 ফটো উপলব্ধ	17 নাম : প্রশান্ত কুস্তকার পিতার নাম: পশুপতি কুস্তকার বাড়ির নং : n0004 বয়স : 33 লিঙ্গ : পুরুষ	XWK1630342 ফটো উপলব্ধ	18 নাম : গুহিরাম মাহাত পিতার নাম: হরিপদ মাহাত বাড়ির নং : n0004 বয়স : 43 লিঙ্গ : পুরুষ	DLP2150829 ফটো উপলব্ধ
19 নাম : যমুনা সিং সর্দার পিতার নাম: কার্তিক সিং সর্দার বাড়ির নং : n0004 বয়স : 36 লিঙ্গ : মহিলা	XWK1510437 ফটো উপলব্ধ	20 নাম : ভীমচন্দ্র কুস্তকার পিতার নাম: উদ্ব কুস্তকার বাড়ির নং : n0021 বয়স : 71 লিঙ্গ : পুরুষ	WB/34/235/447403 ফটো উপলব্ধ	21 নাম : সার্কেশী কুস্তকার স্বামীর নাম: ভীমচন্দ্র কুস্তকার বাড়ির নং : n0021 বয়স : 63 লিঙ্গ : মহিলা	WB/34/235/447521 ফটো উপলব্ধ
22 নাম : বিজয় কুস্তকার পিতার নাম: উদ্ব কুস্তকার বাড়ির নং : n0021 বয়স : 56 লিঙ্গ : পুরুষ	XWK1510338 ফটো উপলব্ধ	23 নাম : রহিন কুস্তকার পিতার নাম: দুর্গা কুস্তকার বাড়ির নং : n0119 বয়স : 68 লিঙ্গ : পুরুষ	WB/34/235/447017 ফটো উপলব্ধ	24 নাম : সঞ্জয় কুস্তকার পিতার নাম: রহিন কুস্তকার বাড়ির নং : n0168 বয়স : 43 লিঙ্গ : পুরুষ	XWK0482380 ফটো উপলব্ধ
25 নাম : সুবল কুস্তকার পিতার নাম: পঞ্চানন কুস্তকার বাড়ির নং : n0241 বয়স : 31 লিঙ্গ : পুরুষ	XWK1630474 ফটো উপলব্ধ	26 নাম : বৃড়ি কুস্তকার অন্যান্য: অনিল কুস্তকার বাড়ির নং : n0241 বয়স : 72 লিঙ্গ : মহিলা	XWK2034676 ফটো উপলব্ধ	27 নাম : ফলারি মাহাত পিতার নাম: মহাদেব মাহাত বাড়ির নং : এন0001 বয়স : 23 লিঙ্গ : পুরুষ	XWK2246981 ফটো উপলব্ধ
28 নাম : তুঘার কান্তি কুস্তকার পিতার নাম: করুণাসিন্দু কুস্তকার বাড়ির নং : বয়স : 44 লিঙ্গ : পুরুষ	FKP1555994 ফটো উপলব্ধ	29 নাম : করুণাসিন্দু কুস্তকার পিতার নাম: মাগারাম কুস্তকার বাড়ির নং : n0049 বয়স : 76 লিঙ্গ : পুরুষ	FKP1092865 ফটো উপলব্ধ	30 নাম : মানিক চিত্রকার পিতার নাম: নীরদ চিত্রকার বাড়ির নং : n0021 বয়স : 31 লিঙ্গ : পুরুষ	XWK1510262 ফটো উপলব্ধ

31 নাম : চম্পা চিত্রকর পিতার নাম: নিরোদবরন চিত্রকর বাড়ির নং : n0021 বয়স : 40 লিঙ্গ : মহিলা	XWK1316785 ফটো উপলব্ধ	32 নাম : জবা কুস্তকার স্বামীর নাম: পরিক্ষীত কুস্তকার বাড়ির নং : n0021 বয়স : 45 লিঙ্গ : মহিলা	XWK0485870 ফটো উপলব্ধ	33 নাম : নগেন কুস্তকার পিতার নাম: ভীম কুস্তকার বাড়ির নং : n0021 বয়স : 33 লিঙ্গ : পুরুষ	XWK1510288 ফটো উপলব্ধ
34 নাম : চন্দনা কুস্তকার (পাল) স্বামীর নাম: সঞ্জয় কুস্তকার বাড়ির নং : n0168 বয়স : 37 লিঙ্গ : মহিলা	XWK1809847 ফটো উপলব্ধ	35 নাম : সুচিত্রা কুস্তকার স্বামীর নাম: নগেন কুস্তকার বাড়ির নং : n0021 বয়স : 28 লিঙ্গ : মহিলা	XWK1809854 ফটো উপলব্ধ	36 নাম : প্রীতিলতা কুস্তকার পিতার নাম: করুনা সিদ্ধু কুস্তকার বাড়ির নং : n0071 বয়স : 34 লিঙ্গ : মহিলা	XWK1510403 ফটো উপলব্ধ
37 নাম : প্রমথ কুস্তকার পিতার নাম: রতন কুস্তকার বাড়ির নং : n0072 বয়স : 66 লিঙ্গ : পুরুষ	WB/34/235/447693 ফটো উপলব্ধ	38 নাম : বাদল কুস্তকার পিতার নাম: প্রমথ কুস্তকার বাড়ির নং : n0072 বয়স : 31 লিঙ্গ : পুরুষ	XWK1630490 ফটো উপলব্ধ	39 নাম : শুভঙ্করী কুস্তকার স্বামীর নাম: প্রমথ কুস্তকার বাড়ির নং : n0087 বয়স : 61 লিঙ্গ : মহিলা	WB/34/235/447325 ফটো উপলব্ধ
40 নাম : বুড়িয়া কুস্তকার স্বামীর নাম: রহিন কুস্তকার বাড়ির নং : n0091 বয়স : 76 লিঙ্গ : মহিলা	DLP2149789 ফটো উপলব্ধ	41 নাম : মঞ্জুড়া চিত্রকর স্বামীর নাম: কেদর চিত্রকর বাড়ির নং : নং187 বয়স : 33 লিঙ্গ : মহিলা	XWK2034650 ফটো উপলব্ধ	42 নাম : রাজলক্ষ্মী চিত্রকর স্বামীর নাম: সুভাষ চিত্রকর বাড়ির নং : এন0184 বয়স : 23 লিঙ্গ : মহিলা	XWK2305118 ফটো উপলব্ধ
43 নাম : সহ্যরি চিত্রকর পিতার নাম: পারেন চিত্রকর বাড়ির নং : এন0061 বয়স : 29 লিঙ্গ : মহিলা	XWK2369031 ফটো উপলব্ধ	44 নাম : দ্রপদী চিত্রকর পিতার নাম: নিবারাম চিত্রকর বাড়ির নং : এন0061 বয়স : 23 লিঙ্গ : মহিলা	XWK2369049 ফটো উপলব্ধ	45 নাম : কমলা চিত্রকর স্বামীর নাম: ধীরেন চিত্রকর বাড়ির নং : এন0124 বয়স : 29 লিঙ্গ : মহিলা	XWK2369098 ফটো উপলব্ধ
46 নাম : ধীরেন চিত্রকর পিতার নাম: শ্রীপতি চিত্রকর বাড়ির নং : এন0124 বয়স : 50 লিঙ্গ : পুরুষ	XWK2369130 ফটো উপলব্ধ	47 নাম : পাদোশারী চিত্রকর স্বামীর নাম: বিলাস চিত্রকর বাড়ির নং : এন0060 বয়স : 31 লিঙ্গ : মহিলা	XWK2369148 ফটো উপলব্ধ	48 নাম : সবিতা চিত্রকর স্বামীর নাম: রবীন্দ্রনাথ চিত্রকর বাড়ির নং : এন0060 বয়স : 23 লিঙ্গ : মহিলা	XWK2369205 ফটো উপলব্ধ
49 নাম : গাঙ্গারী চিত্রকর স্বামীর নাম: নিতাই চিত্রকর বাড়ির নং : এম0060 বয়স : 26 লিঙ্গ : মহিলা	XWK2368942 ফটো উপলব্ধ	50 নাম : শঙ্কর মাহাত পিতার নাম: গোকুল মাহাত বাড়ির নং : এন0060 বয়স : 29 লিঙ্গ : পুরুষ	XWK2368967 ফটো উপলব্ধ	51 নাম : জ্যোৎস্না চিত্রকর স্বামীর নাম: অঘরী চিত্রকর বাড়ির নং : n0078 বয়স : 48 লিঙ্গ : মহিলা	XWK1316165 ফটো উপলব্ধ
52 নাম : বেদনা চিত্রকর স্বামীর নাম: বৃকোদর চিত্রকর বাড়ির নং : n0079 বয়স : 44 লিঙ্গ : মহিলা	DLP2432565 ফটো উপলব্ধ	53 নাম : মুন্সুরী চিত্রকর স্বামীর নাম: মথুর চিত্রকর বাড়ির নং : n0080 বয়স : 46 লিঙ্গ : মহিলা	DLP1276369 ফটো উপলব্ধ	54 নাম : সাবিত্রী চিত্রকর স্বামীর নাম: গুরুপদ চিত্রকর বাড়ির নং : n0090 বয়স : 40 লিঙ্গ : মহিলা	XWK1399757 ফটো উপলব্ধ
55 নাম : নির্মালা চিত্রকর স্বামীর নাম: অনিল চিত্রকর বাড়ির নং : n0102 বয়স : 63 লিঙ্গ : মহিলা	WB/34/235/447186 ফটো উপলব্ধ	56 নাম : বিশাখা চিত্রকর স্বামীর নাম: দুঃখ ভঞ্জন চিত্রকর বাড়ির নং : n0103 বয়স : 56 লিঙ্গ : মহিলা	WB/34/235/447464 ফটো উপলব্ধ	57 নাম : বালিকা চিত্রকর স্বামীর নাম: হারাধন চিত্রকর বাড়ির নং : n0104 বয়স : 51 লিঙ্গ : মহিলা	WB/34/235/447458 ফটো উপলব্ধ
58 নাম : বেদনা চিত্রকর স্বামীর নাম: রাখাল চিত্রকর বাড়ির নং : n0106 বয়স : 76 লিঙ্গ : মহিলা	WB/34/235/447164 ফটো উপলব্ধ	59 নাম : কবিতা চিত্রকর স্বামীর নাম: অক্ষর চিত্রকর বাড়ির নং : n0117 বয়স : 37 লিঙ্গ : মহিলা	XWK1630532 ফটো উপলব্ধ	60 নাম : হারাধন চিত্রকর পিতার নাম: বিনোদ চিত্রকর বাড়ির নং : n0124 বয়স : 56 লিঙ্গ : পুরুষ	WB/34/235/447666 ফটো উপলব্ধ

61 নাম : কন্দর্প চিত্রকর পিতার নাম : হারাদিন চিত্রকর বাড়ির নং : n0124 বয়স : 30 লিঙ্গ : পুরুষ	XWK1630300 ফটো উপলব্ধ	62 নাম : লুলকি চিত্রকর স্বামীর নাম : হাড়িরাম চিত্রকর বাড়ির নং : n0132 বয়স : 46 লিঙ্গ : মহিলা	DLP2432508 ফটো উপলব্ধ	63 নাম : দুলালী চিত্রকর স্বামীর নাম : নয়ন চিত্রকর বাড়ির নং : n0135 বয়স : 46 লিঙ্গ : মহিলা	DLP2149805 ফটো উপলব্ধ
64 নাম : ইন্দ্রনারায়ন চিত্রকর পিতার নাম : সুশেন চিত্রকর বাড়ির নং : n0167 বয়স : 38 লিঙ্গ : পুরুষ	DLP2475846 ফটো উপলব্ধ	65 নাম : রাজারাম চিত্রকর পিতার নাম : হাঁসু চিত্রকর বাড়ির নং : n0169 বয়স : 56 লিঙ্গ : পুরুষ	WB/34/235/447198 ফটো উপলব্ধ	66 নাম : চক্রধর চিত্রকর পিতার নাম : সুশেন চিত্রকর বাড়ির নং : n0172 বয়স : 48 লিঙ্গ : পুরুষ	DLP2149482 ফটো উপলব্ধ
67 নাম : গীতা চিত্রকর স্বামীর নাম : চক্রধর চিত্রকর বাড়ির নং : n0172 বয়স : 36 লিঙ্গ : মহিলা	XWK1630631 ফটো উপলব্ধ	68 নাম : শক্তিপদ চিত্রকর পিতার নাম : নন্দলাল চিত্রকর বাড়ির নং : n0177 বয়স : 60 লিঙ্গ : পুরুষ	WB/34/235/447258 ফটো উপলব্ধ	69 নাম : শ্রীকান্ত চিত্রকর পিতার নাম : শক্তিপদ চিত্রকর বাড়ির নং : n0177 বয়স : 30 লিঙ্গ : পুরুষ	XWK1630672 ফটো উপলব্ধ
70 নাম : শ্রীমন্ত চিত্রকর পিতার নাম : শক্তিপদ চিত্রকর বাড়ির নং : n0182 বয়স : 37 লিঙ্গ : পুরুষ	XWK1399823 ফটো উপলব্ধ	71 নাম : লতিকা চিত্রকর স্বামীর নাম : শ্রীমন্ত চিত্রকর বাড়ির নং : n0182 বয়স : 33 লিঙ্গ : মহিলা	XWK1630441 ফটো উপলব্ধ	72 নাম : সুভাষ চিত্রকর মায়ের নাম : মঙ্গলী চিত্রকর বাড়ির নং : n0184 বয়স : 35 লিঙ্গ : পুরুষ	XWK1316686 ফটো উপলব্ধ
73 নাম : বৈশাখী চিত্রকর স্বামীর নাম : চুনারাম চিত্রকর বাড়ির নং : n0225 বয়স : 71 লিঙ্গ : মহিলা	WB/34/235/447555 ফটো উপলব্ধ	74 নাম : মঙ্গলী চিত্রকর স্বামীর নাম : পুইতু চিত্রকর বাড়ির নং : n0229 বয়স : 56 লিঙ্গ : মহিলা	WB/34/235/447477 ফটো উপলব্ধ	75 নাম : গুরুবারি চিত্রকর স্বামীর নাম : শক্তিপদ চিত্রকর বাড়ির নং : n0136 বয়স : 56 লিঙ্গ : মহিলা	WB/34/235/447472 ফটো উপলব্ধ
76 নাম : মশ্বনি চিত্রকর স্বামীর নাম : রাজারাম চিত্রকর বাড়ির নং : n0144 বয়স : 51 লিঙ্গ : মহিলা	WB/34/235/447545 ফটো উপলব্ধ	77 নাম : হাড়িরাম চিত্রকর পিতার নাম : শঙ্কর চিত্রকর বাড়ির নং : n0236 বয়স : 58 লিঙ্গ : পুরুষ	WB/34/235/447276 ফটো উপলব্ধ	78 নাম : গুরুপদ চিত্রকর পিতার নাম : পঙ্কজ চিত্রকর বাড়ির নং : n0235 বয়স : 43 লিঙ্গ : পুরুষ	XWK1316710 ফটো উপলব্ধ
79 নাম : রসরাজ চিত্রকর পিতার নাম : দুঃখ ভঞ্জন চিত্রকর বাড়ির নং : n0232 বয়স : 33 লিঙ্গ : পুরুষ	XWK1630615 ফটো উপলব্ধ	80 নাম : দুঃখ ভঞ্জন চিত্রকর পিতার নাম : নন্দলাল চিত্রকর বাড়ির নং : n0232 বয়স : 62 লিঙ্গ : পুরুষ	WB/34/235/447658 ফটো উপলব্ধ	81 নাম : পেমী চিত্রকর স্বামীর নাম : মনু চিত্রকর বাড়ির নং : n0206 বয়স : 40 লিঙ্গ : মহিলা	XWK1630417 ফটো উপলব্ধ
82 নাম : মনু চিত্রকর পিতার নাম : চুনারাম চিত্রকর বাড়ির নং : n0206 বয়স : 46 লিঙ্গ : পুরুষ	DLP2150696 ফটো উপলব্ধ	83 নাম : প্রদীপ চিত্রকর পিতার নাম : সুনীল চিত্রকর বাড়ির নং : n0205 বয়স : 31 লিঙ্গ : পুরুষ	XWK1630573 ফটো উপলব্ধ	84 নাম : দেবু চিত্রকর পিতার নাম : সুনীল চিত্রকর বাড়ির নং : n0205 বয়স : 33 লিঙ্গ : পুরুষ	XWK1630557 ফটো উপলব্ধ
85 নাম : সুন্দরী চিত্রকর স্বামীর নাম : সঞ্জয় চিত্রকর বাড়ির নং : n0239 বয়স : 38 লিঙ্গ : মহিলা	XWK2267672 ফটো উপলব্ধ	86 নাম : জয়ন্তী চিত্রকর স্বামীর নাম : কন্দর্প চিত্রকর বাড়ির নং : n0204 বয়স : 24 লিঙ্গ : মহিলা	XWK2470987 ফটো উপলব্ধ	87 নাম : গনেশ চিত্রকর পিতার নাম : পুইতু চিত্রকর বাড়ির নং : n0185 বয়স : 33 লিঙ্গ : পুরুষ	XWK1316694 ফটো উপলব্ধ
88 নাম : কেদর চিত্রকর মায়ের নাম : মঙ্গলী চিত্রকর বাড়ির নং : n0187 বয়স : 37 লিঙ্গ : পুরুষ	XWK1316678 ফটো উপলব্ধ	89 নাম : নিরোদবরন চিত্রকর পিতার নাম : শঙ্কর চিত্রকর বাড়ির নং : n0203 বয়স : 63 লিঙ্গ : পুরুষ	XWK1316660 ফটো উপলব্ধ	90 নাম : উত্তম চিত্রকর পিতার নাম : সুনীল চিত্রকর বাড়ির নং : n0205 বয়স : 40 লিঙ্গ : পুরুষ	DLP2432524 ফটো উপলব্ধ



91	XWK1630540	নাম : বিশাখা চিত্রকার স্বামীর নাম: উত্তম চিত্রকার বাড়ির নং : n0205 বয়স : 33 লিঙ্গ : মহিলা	ফটো উপলব্ধ	92	XWK1809904	নাম : কর্মকান্ত চিত্রকার পিতার নাম: নয়ন চিত্রকার বাড়ির নং : n0231 বয়স : 30 লিঙ্গ : পুরুষ	ফটো উপলব্ধ	93	XWK1809862	নাম : সমর চিত্রকার পিতার নাম: মুটিক চিত্রকার বাড়ির নং : n0017 বয়স : 30 লিঙ্গ : পুরুষ	ফটো উপলব্ধ
94	XWK2470946	নাম : সলনি চিত্রকার স্বামীর নাম: সমর চিত্রকার বাড়ির নং : এন0017 বয়স : 23 লিঙ্গ : মহিলা	ফটো উপলব্ধ	95	XWK1316256	নাম : কার্তিক মাহাত পিতার নাম: পূর্ণচন্দ্র মাহাত বাড়ির নং : n0006 বয়স : 34 লিঙ্গ : পুরুষ	ফটো উপলব্ধ	96	XWK2428613	নাম : সরস্বতী মাহাত পিতার নাম: গুণধর মাহাত বাড়ির নং : নং006 বয়স : 21 লিঙ্গ : মহিলা	ফটো উপলব্ধ
97	XWK2428670	নাম : মৃত্যঞ্জয় কুস্তকর পিতার নাম: রবিলোচন কুস্তকর বাড়ির নং : নং001 বয়স : 21 লিঙ্গ : পুরুষ	ফটো উপলব্ধ	98	XWK2442366	নাম : বিভীষন মাহাত পিতার নাম: রামজীবন মাহাত বাড়ির নং : এন0017 বয়স : 23 লিঙ্গ : পুরুষ	ফটো উপলব্ধ	99	DLP1237981	নাম : হলধর মাহাত পিতার নাম: সহদেব মাহাত বাড়ির নং : n0017 বয়স : 49 লিঙ্গ : পুরুষ	ফটো উপলব্ধ
100	XWK1900083	নাম : পবিত্র মাহাত পিতার নাম: ভীমচন্দ্র মাহাত বাড়ির নং : n0020 বয়স : 27 লিঙ্গ : পুরুষ	ফটো উপলব্ধ	101	XWK1510320	নাম : গনেশ চন্দ্র মাহাত পিতার নাম: পূর্ণ চন্দ্র মাহাত বাড়ির নং : n0006 বয়স : 31 লিঙ্গ : পুরুষ	ফটো উপলব্ধ	102	WB/34/235/447415	নাম : সরস্বতী চিত্রকার স্বামীর নাম: সুরেন্দ্র চিত্রকার বাড়ির নং : n0006 বয়স : 71 লিঙ্গ : মহিলা	ফটো উপলব্ধ
103	DLP2150043	নাম : শিবানী মাহাত স্বামীর নাম: গুণধর মাহাত বাড়ির নং : n0006 বয়স : 40 লিঙ্গ : মহিলা	ফটো উপলব্ধ	104	XWK2336683	নাম : গুণধর মাহাত পিতার নাম: পিতম মাহাত বাড়ির নং : n0006 বয়স : 57 লিঙ্গ : পুরুষ	ফটো উপলব্ধ	105	DLP1237577	নাম : সারথী মাহাত স্বামীর নাম: পূর্ণচন্দ্র মাহাত বাড়ির নং : n0006 বয়স : 59 লিঙ্গ : মহিলা	ফটো উপলব্ধ
106	WB/34/235/447625	নাম : পূর্ণচন্দ্র মাহাত পিতার নাম: পিতম মাহাত বাড়ির নং : n0006 বয়স : 67 লিঙ্গ : পুরুষ	ফটো উপলব্ধ	107	XWK1399948	নাম : সুনীল মাহাত পিতার নাম: মনসারাম মাহাত বাড়ির নং : n0020 বয়স : 33 লিঙ্গ : পুরুষ	ফটো উপলব্ধ	108	WB/34/235/447261	নাম : ধনঞ্জয় মাহাত পিতার নাম: বধলাল মাহাত বাড়ির নং : n0020 বয়স : 59 লিঙ্গ : পুরুষ	ফটো উপলব্ধ
109	WB/34/235/447535	নাম : তরুণতা চিত্রকার স্বামীর নাম: সুধীর চিত্রকার বাড়ির নং : n0020 বয়স : 81 লিঙ্গ : মহিলা	ফটো উপলব্ধ	110	WB/34/235/447663	নাম : বিপিন চিত্রকার পিতার নাম: সুধীর চিত্রকার বাড়ির নং : n0020 বয়স : 65 লিঙ্গ : পুরুষ	ফটো উপলব্ধ	111	WB/34/235/447501	নাম : রেবতী চিত্রকার স্বামীর নাম: বিপিন চিত্রকার বাড়ির নং : n0020 বয়স : 61 লিঙ্গ : মহিলা	ফটো উপলব্ধ
112	WB/34/235/447343	নাম : স্বপন চিত্রকার পিতার নাম: সুধীর চিত্রকার বাড়ির নং : n0020 বয়স : 62 লিঙ্গ : পুরুষ	ফটো উপলব্ধ	113	WB/34/235/447538	নাম : মালাবতী চিত্রকার স্বামীর নাম: স্বপন চিত্রকার বাড়ির নং : n0020 বয়স : 58 লিঙ্গ : মহিলা	ফটো উপলব্ধ	114	WB/34/235/447122	নাম : বৃকোদর চিত্রকার পিতার নাম: সুধীর চিত্রকার বাড়ির নং : n0020 বয়স : 52 লিঙ্গ : পুরুষ	ফটো উপলব্ধ
115	DLP1238484	নাম : প্রভাষ চন্দ্র মাহাত পিতার নাম: মদন চন্দ্র মাহাত বাড়ির নং : n0020 বয়স : 46 লিঙ্গ : পুরুষ	ফটো উপলব্ধ	116	DLP2150803	নাম : মানিক চিত্রকার পিতার নাম: সুধীর চিত্রকার বাড়ির নং : n0020 বয়স : 43 লিঙ্গ : পুরুষ	ফটো উপলব্ধ	117	WB/34/235/447250	নাম : মনসারাম মহাতা পিতার নাম: বধলাল মাহাত বাড়ির নং : n0020 বয়স : 66 লিঙ্গ : পুরুষ	ফটো উপলব্ধ
118	DLP2240018	নাম : উপেন্দ্র কিশোর চিত্রকার পিতার নাম: সুধীর চিত্রকার বাড়ির নং : n0020 বয়স : 38 লিঙ্গ : পুরুষ	ফটো উপলব্ধ	119	XWK1316322	নাম : কলাবতী মাহাত স্বামীর নাম: প্রভাষ চন্দ্র মাহাত বাড়ির নং : n0020 বয়স : 35 লিঙ্গ : মহিলা	ফটো উপলব্ধ	120	XWK1399997	নাম : শঙ্কর চিত্রকার পিতার নাম: বিপিন চিত্রকার বাড়ির নং : n0020 বয়স : 35 লিঙ্গ : পুরুষ	ফটো উপলব্ধ

121	XWK1735828	নাম : মিঠুন চিত্রকার পিতার নাম: স্বপন চিত্রকার বাড়ির নং : n0020 বয়স : 30 লিঙ্গ : পুরুষ	ফটো উপলব্ধ	122	WB/34/235/447162	নাম : নয়ন চিত্রকার পিতার নাম: ভুবন চিত্রকার বাড়ির নং : n0231 বয়স : 66 লিঙ্গ : পুরুষ	ফটো উপলব্ধ	123	WB/34/235/447170	নাম : রাখাল চিত্রকার পিতার নাম: ভুবন চিত্রকার বাড়ির নং : n0207 বয়স : 81 লিঙ্গ : পুরুষ	ফটো উপলব্ধ
124	XWK2368991	নাম : দুর্গোধন চিত্রকার পিতার নাম: রাখাল চিত্রকার বাড়ির নং : এন0207 বয়স : 27 লিঙ্গ : পুরুষ	ফটো উপলব্ধ	125	XWK2369023	নাম : রত্নধন চিত্রকার পিতার নাম: নয়ন চিত্রকার বাড়ির নং : এন0231 বয়স : 29 লিঙ্গ : পুরুষ	ফটো উপলব্ধ	126	DLP1276351	নাম : মহিনী চিত্রকার স্বামীর নাম: মুটুক চিত্রকার বাড়ির নং : n0017 বয়স : 48 লিঙ্গ : মহিলা	ফটো উপলব্ধ
127	DLP2149953	নাম : সন্দারানী মাহাত স্বামীর নাম: ধনঞ্জয় মাহাত বাড়ির নং : n0017 বয়স : 46 লিঙ্গ : মহিলা	ফটো উপলব্ধ	128	DLP2150811	নাম : পুটুক চিত্রকার মায়ের নাম: উত্তরা চিত্রকার বাড়ির নং : n0017 বয়স : 43 লিঙ্গ : পুরুষ	ফটো উপলব্ধ	129	XWK1316769	নাম : জ্যোৎস্না চিত্রকার স্বামীর নাম: পুটুক চিত্রকার বাড়ির নং : n0017 বয়স : 35 লিঙ্গ : মহিলা	ফটো উপলব্ধ
130	DLP2432797	নাম : লুটুক চিত্রকার মায়ের নাম: উত্তরা চিত্রকার বাড়ির নং : n0017 বয়স : 38 লিঙ্গ : পুরুষ	ফটো উপলব্ধ	131	DLP2149995	নাম : লালী চিত্রকার স্বামীর নাম: স্বপন চিত্রকার বাড়ির নং : n0017 বয়স : 42 লিঙ্গ : মহিলা	ফটো উপলব্ধ	132	XWK1510312	নাম : ভবানী মাহাত স্বামীর নাম: বিকাশ মাহাত বাড়ির নং : n0017 বয়স : 35 লিঙ্গ : মহিলা	ফটো উপলব্ধ
133	XWK1316306	নাম : কল্পনা চিত্রকার স্বামীর নাম: লুটুক চিত্রকার বাড়ির নং : n0017 বয়স : 34 লিঙ্গ : মহিলা	ফটো উপলব্ধ	134	DLP1790138	নাম : কাজলী মাহাত স্বামীর নাম: হলধর মাহাত বাড়ির নং : n0017 বয়স : 46 লিঙ্গ : মহিলা	ফটো উপলব্ধ	135	WB/34/235/447174	নাম : মুটুক চিত্রকার পিতার নাম: ঠাকুরদাস চিত্রকার বাড়ির নং : n0017 বয়স : 51 লিঙ্গ : পুরুষ	ফটো উপলব্ধ
136	WB/34/235/447041	নাম : গুলাপী মাহাত স্বামীর নাম: রামজীবন মাহাত বাড়ির নং : n0017 বয়স : 49 লিঙ্গ : মহিলা	ফটো উপলব্ধ	137	WB/34/235/447029	নাম : রামজীবন মাহাত পিতার নাম: সহদেব মাহাত বাড়ির নং : n0017 বয়স : 52 লিঙ্গ : পুরুষ	ফটো উপলব্ধ	138	WB/34/235/447514	নাম : সাবিত্রী মাহাত স্বামীর নাম: মদন মাহাত বাড়ির নং : n0020 বয়স : 67 লিঙ্গ : মহিলা	ফটো উপলব্ধ
139	WB/34/235/447192	নাম : সুভাষ মাহাত পিতার নাম: মদন মাহাত বাড়ির নং : n0020 বয়স : 49 লিঙ্গ : পুরুষ	ফটো উপলব্ধ	140	DLP2432680	নাম : করুণাময়ী মাহাত স্বামীর নাম: সুভাষ মাহাত বাড়ির নং : n0020 বয়স : 41 লিঙ্গ : মহিলা	ফটো উপলব্ধ	141	WB/34/235/447008	নাম : ভীমচন্দ্র মাহাত পিতার নাম: বধলাল মাহাত বাড়ির নং : n0020 বয়স : 66 লিঙ্গ : পুরুষ	ফটো উপলব্ধ
142	XWK2227080	নাম : উত্তরা চিত্রকার স্বামীর নাম: ঠাকুরদাস চিত্রকার বাড়ির নং : n0017 বয়স : 53 লিঙ্গ : মহিলা	ফটো উপলব্ধ	143	XWK2299816	নাম : জয়দেব মাহাত পিতার নাম: ভীম চন্দ্র মাহাত বাড়ির নং : এন0020 বয়স : 23 লিঙ্গ : পুরুষ	ফটো উপলব্ধ	144	XWK1809920	নাম : জামুনা চিত্রকার স্বামীর নাম: নারায়ন চিত্রকার বাড়ির নং : ন বয়স : 39 লিঙ্গ : মহিলা	ফটো উপলব্ধ
145	WB/34/235/447135	নাম : ভবানী মাহাত স্বামীর নাম: মনসারাম মাহাত বাড়ির নং : n0020 বয়স : 64 লিঙ্গ : মহিলা	ফটো উপলব্ধ	146	WB/34/235/447245	নাম : মদন চন্দ্র মাহাত পিতার নাম: বধলাল মাহাত বাড়ির নং : n0020 বয়স : 71 লিঙ্গ : পুরুষ	ফটো উপলব্ধ	147	DLP2432789	নাম : নারায়ন চিত্রকার পিতার নাম: সুরেন্দ্র চিত্রকার বাড়ির নং : ন বয়স : 40 লিঙ্গ : পুরুষ	ফটো উপলব্ধ
148	DLP2149912	নাম : হলধর পরামানিক পিতার নাম: গিরিধারী পরামানিক বাড়ির নং : n0032 বয়স : 80 লিঙ্গ : পুরুষ	ফটো উপলব্ধ	149	XWK1735810	নাম : অশোক কুমার পরামানিক পিতার নাম: গিরিধারী পরামানিক বাড়ির নং : n0032 বয়স : 48 লিঙ্গ : পুরুষ	ফটো উপলব্ধ	150	XWK1809821	নাম : গোবিন্দ পরামানিক পিতার নাম: হলধর পরামানিক বাড়ির নং : n0032 বয়স : 28 লিঙ্গ : পুরুষ	ফটো উপলব্ধ

151 নাম : রাধু পরামানিক পিতার নাম: হলধর পরামানিক বাড়ির নং : এন0032 বয়স : 25 লিঙ্গ : পুরুষ	XWK2074870 ফটো উপলব্ধ	152 নাম : উষা পরামানিক স্বামীর নাম: অশোক পরামানিক বাড়ির নং : n0032 বয়স : 40 লিঙ্গ : মহিলা	XWK0482919 ফটো উপলব্ধ	153 নাম : রানী পরামানিক অন্যান্য: হলধর পরামানিক বাড়ির নং : n0032 বয়স : 57 লিঙ্গ : মহিলা	WB/34/235/447511 ফটো উপলব্ধ
154 নাম : বিলাসী পরামানিক অন্যান্য: গিরিধারী পরামানিক বাড়ির নং : n0032 বয়স : 81 লিঙ্গ : মহিলা	DLP2149904 ফটো উপলব্ধ	155 নাম : কৃষ্ণ চন্দ্র মাঝি পিতার নাম: নিরঞ্জন মাঝি বাড়ির নং : n0016 বয়স : 34 লিঙ্গ : পুরুষ	XWK1510387 ফটো উপলব্ধ	156 নাম : হরিপদ মাহাত পিতার নাম: সুরেন্দ্র মাহাত বাড়ির নং : n0016 বয়স : 56 লিঙ্গ : পুরুষ	WB/34/235/447342 ফটো উপলব্ধ
157 নাম : আদরী মাহাত স্বামীর নাম: হরিপদ মাহাত বাড়ির নং : n0016 বয়স : 51 লিঙ্গ : মহিলা	WB/34/235/447541 ফটো উপলব্ধ	158 নাম : জগদীশ মাঝি পিতার নাম: নিরঞ্জন মাঝি বাড়ির নং : n0016 বয়স : 38 লিঙ্গ : পুরুষ	DLP2432722 ফটো উপলব্ধ	159 নাম : শিশুবালা মাঝি স্বামীর নাম: নিরঞ্জন মাঝি বাড়ির নং : n0016 বয়স : 63 লিঙ্গ : মহিলা	WB/34/235/447727 ফটো উপলব্ধ
160 নাম : নিরঞ্জন মাঝি পিতার নাম: খাঁদু মাঝি বাড়ির নং : n0016 বয়স : 67 লিঙ্গ : পুরুষ	WB/34/235/447728 ফটো উপলব্ধ	161 নাম : শকুন্তলা মাঝি স্বামীর নাম: অম্বুজ মাঝি বাড়ির নং : n0224 বয়স : 57 লিঙ্গ : মহিলা	WB/34/235/447710 ফটো উপলব্ধ	162 নাম : রমানাথ মাঝি পিতার নাম: যুবরাজ মাঝি বাড়ির নং : n0221 বয়স : 34 লিঙ্গ : পুরুষ	XWK1316215 ফটো উপলব্ধ
163 নাম : বীণাপাণি মাঝি স্বামীর নাম: রমানাথ মাঝি বাড়ির নং : এন0221 বয়স : 21 লিঙ্গ : মহিলা	XWK2583391 ফটো উপলব্ধ	164 নাম : ফীতিশ মাঝি পিতার নাম: যুবরাজ মাঝি বাড়ির নং : n0162 বয়স : 32 লিঙ্গ : পুরুষ	XWK1399690 ফটো উপলব্ধ	165 নাম : যুবরাজ মাঝি পিতার নাম: শ্রাবন মাঝি বাড়ির নং : n0161 বয়স : 63 লিঙ্গ : পুরুষ	WB/34/235/447013 ফটো উপলব্ধ
166 নাম : অনিল মাঝি পিতার নাম: শ্রাবন মাঝি বাড়ির নং : n0160 বয়স : 57 লিঙ্গ : পুরুষ	DLP2149268 ফটো উপলব্ধ	167 নাম : শান্তি মাঝি পিতার নাম: অনিল মাঝি বাড়ির নং : এন0160 বয়স : 20 লিঙ্গ : মহিলা	XWK2538163 ফটো উপলব্ধ	168 নাম : জবারানী মাঝি স্বামীর নাম: অনিল মাঝি বাড়ির নং : n0159 বয়স : 43 লিঙ্গ : মহিলা	DLP2149292 ফটো উপলব্ধ
169 নাম : উর্কশি মাঝি স্বামীর নাম: পঞ্চানন মাঝি বাড়ির নং : n0152 বয়স : 42 লিঙ্গ : মহিলা	XWK0480541 ফটো উপলব্ধ	170 নাম : রুবি মাঝি স্বামীর নাম: বিজয় মাঝি বাড়ির নং : n0142 বয়স : 51 লিঙ্গ : মহিলা	WB/34/235/447355 ফটো উপলব্ধ	171 নাম : সত্যবান মাঝি পিতার নাম: খাঁদু মাঝি বাড়ির নং : n0120 বয়স : 65 লিঙ্গ : পুরুষ	DLP1275361 ফটো উপলব্ধ
172 নাম : বিজয় মাঝি পিতার নাম: বঙ্কিম চন্দ্র মাঝি বাড়ির নং : নং034 বয়স : 26 লিঙ্গ : পুরুষ	XWK2029932 ফটো উপলব্ধ	173 নাম : তিতবালা মাঝি পিতার নাম: সত্যবান মাঝি বাড়ির নং : 111 বয়স : 25 লিঙ্গ : মহিলা	XWK2160760 ফটো উপলব্ধ	174 নাম : পিংকি মাঝি স্বামীর নাম: মৈথর মাঝি বাড়ির নং : নং002 বয়স : 26 লিঙ্গ : মহিলা	XWK2079283 ফটো উপলব্ধ
175 নাম : ফাল্গুনী মাঝি স্বামীর নাম: বঙ্কিম মাঝি বাড়ির নং : n0034 বয়স : 46 লিঙ্গ : মহিলা	WB/34/235/447709 ফটো উপলব্ধ	176 নাম : সনাতন মাঝি মায়ের নাম: শকুন্তলা মাঝি বাড়ির নং : এন0224 বয়স : 25 লিঙ্গ : পুরুষ	XWK2246775 ফটো উপলব্ধ	177 নাম : তপস মাঝি পিতার নাম: ব্রিন্কা মাঝি বাড়ির নং : এন0034 বয়স : 22 লিঙ্গ : পুরুষ	XWK2369015 ফটো উপলব্ধ
178 নাম : কবিতা মাঝি স্বামীর নাম: কৃষ্ণ মাঝি বাড়ির নং : এন0016 বয়স : 26 লিঙ্গ : মহিলা	XWK2369155 ফটো উপলব্ধ	179 নাম : উষারানি মাঝি স্বামীর নাম: সনাতন মাঝি বাড়ির নং : এন0924 বয়স : 22 লিঙ্গ : মহিলা	XWK2369163 ফটো উপলব্ধ	180 নাম : সন্ধ্যা মাঝি স্বামীর নাম: জগদীশ মাঝি বাড়ির নং : n0016 বয়স : 30 লিঙ্গ : মহিলা	XWK1809912 ফটো উপলব্ধ

181 নাম : জগন্নাথ মাহাত পিতার নাম: হরিপদ মাহাত বাড়ির নং : এন0016 বয়স : 23 লিঙ্গ : পুরুষ	XWK2410090 ফটো উপলব্ধ	182 নাম : মহেন্দ্র মাঝি পিতার নাম: বঙ্কিম চন্দ্র মাঝি বাড়ির নং : n0034 বয়স : 28 লিঙ্গ : পুরুষ	XWK1809839 ফটো উপলব্ধ	183 নাম : লতিকা মাঝি স্বামীর নাম: ভাস্কর মাঝি বাড়ির নং : n0272 বয়স : 27 লিঙ্গ : মহিলা	XWK1907922 ফটো উপলব্ধ
184 নাম : বীণাপানী মাঝি স্বামীর নাম: যুধিষ্ঠির মাঝি বাড়ির নং : n0033 বয়স : 43 লিঙ্গ : মহিলা	DLP2149938 ফটো উপলব্ধ	185 নাম : সুভদ্রা মাঝি স্বামীর নাম: রতন মাঝি বাড়ির নং : n0034 বয়স : 79 লিঙ্গ : মহিলা	WB/34/235/447328 ফটো উপলব্ধ	186 নাম : বৃষ্টি মাঝি পিতার নাম: রতন মাঝি বাড়ির নং : n0034 বয়স : 58 লিঙ্গ : মহিলা	WB/34/235/447318 ফটো উপলব্ধ
187 নাম : বিরিঞ্চি মাঝি পিতার নাম: রতন মাঝি বাড়ির নং : n0034 বয়স : 48 লিঙ্গ : পুরুষ	DLP1276286 ফটো উপলব্ধ	188 নাম : আশা মাঝি স্বামীর নাম: বিরিঞ্চি মাঝি বাড়ির নং : n0034 বয়স : 43 লিঙ্গ : মহিলা	DLP1790112 ফটো উপলব্ধ	189 নাম : বঙ্কিম চন্দ্র মাঝি পিতার নাম: রতন চন্দ্র মাঝি বাড়ির নং : n0034 বয়স : 62 লিঙ্গ : পুরুষ	WB/34/235/447714 ফটো উপলব্ধ
190 নাম : লব মাঝি পিতার নাম: বিরিঞ্চি মাঝি বাড়ির নং : এন0034 বয়স : 20 লিঙ্গ : পুরুষ	XWK2588218 ফটো উপলব্ধ	191 নাম : কুশ মাঝি পিতার নাম: বিরিঞ্চি মাঝি বাড়ির নং : এন0034 বয়স : 20 লিঙ্গ : পুরুষ	XWK2582161 ফটো উপলব্ধ	192 নাম : মমতা মাঝি স্বামীর নাম: সত্যবান মাঝি বাড়ির নং : n0077 বয়স : 49 লিঙ্গ : মহিলা	DLP1790096 ফটো উপলব্ধ
193 নাম : জ্যোৎস্না মাঝি স্বামীর নাম: যুবরাজ মাঝি বাড়ির নং : n0083 বয়স : 56 লিঙ্গ : মহিলা	WB/34/235/447389 ফটো উপলব্ধ	194 নাম : সন্দীপ মাঝি পিতার নাম: আদিত্য মাঝি বাড়ির নং : n0110 বয়স : 29 লিঙ্গ : পুরুষ	XWK1735794 ফটো উপলব্ধ	195 নাম : পঞ্চগনন মাঝি পিতার নাম: খাঁদু মাঝি বাড়ির নং : n0112 বয়স : 59 লিঙ্গ : পুরুষ	WB/34/235/447217 ফটো উপলব্ধ
196 নাম : কল্পনা চিত্রকর স্বামীর নাম: ঘনশ্যাম চিত্রকর বাড়ির নং : n0016 বয়স : 32 লিঙ্গ : মহিলা	XWK1510460 ফটো উপলব্ধ	197 নাম : যুধিষ্ঠির মাঝি পিতার নাম: ঘনু মাঝি বাড়ির নং : n0033 বয়স : 49 লিঙ্গ : পুরুষ	WB/34/235/447685 ফটো উপলব্ধ	198 নাম : সুভদ্রা মাহাত স্বামীর নাম: কালিপদ মাহাত বাড়ির নং : n0024 বয়স : 47 লিঙ্গ : মহিলা	DLP1274547 ফটো উপলব্ধ
199 নাম : অমূল্যরতন মাহাত পিতার নাম: শরত মাহাত বাড়ির নং : n0023 বয়স : 73 লিঙ্গ : পুরুষ	WB/34/235/447272 ফটো উপলব্ধ	200 নাম : হৈমবতী মাহাত স্বামীর নাম: অমূল্যরতন মাহাত বাড়ির নং : n0023 বয়স : 67 লিঙ্গ : মহিলা	WB/34/235/447216 ফটো উপলব্ধ	201 নাম : গুহিরাম মাহাত পিতার নাম: ত্রিলোচন মাহাত বাড়ির নং : n0011 বয়স : 65 লিঙ্গ : পুরুষ	DLP2150274 ফটো উপলব্ধ
202 নাম : রুদন মাহাত স্বামীর নাম: গুহিরাম মাহাত বাড়ির নং : n0011 বয়স : 61 লিঙ্গ : মহিলা	WB/34/235/447353 ফটো উপলব্ধ	203 নাম : জগন্নাথ মাহাত পিতার নাম: গুহিরাম মাহাত বাড়ির নং : n0011 বয়স : 51 লিঙ্গ : পুরুষ	WB/34/235/447738 ফটো উপলব্ধ	204 নাম : আরতি মাহাত স্বামীর নাম: জগন্নাথ মাহাত বাড়ির নং : n0011 বয়স : 45 লিঙ্গ : মহিলা	DLP2150282 ফটো উপলব্ধ
205 নাম : বলরাম মাহাত পিতার নাম: গুহিরাম মাহাত বাড়ির নং : n0011 বয়স : 46 লিঙ্গ : পুরুষ	DLP2150290 ফটো উপলব্ধ	206 নাম : নমিতা মাহাত স্বামীর নাম: বলরাম মাহাত বাড়ির নং : n0011 বয়স : 33 লিঙ্গ : মহিলা	XWK1399922 ফটো উপলব্ধ	207 নাম : বেদনা মাহাত স্বামীর নাম: ঈশান মাহাত বাড়ির নং : n0012 বয়স : 73 লিঙ্গ : মহিলা	WB/34/235/447266 ফটো উপলব্ধ
208 নাম : অনাদি মাহাত পিতার নাম: ঈশান মাহাত বাড়ির নং : n0012 বয়স : 59 লিঙ্গ : পুরুষ	WB/34/235/447020 ফটো উপলব্ধ	209 নাম : কবিতা মাহাত স্বামীর নাম: অনাদি মাহাত বাড়ির নং : n0012 বয়স : 48 লিঙ্গ : মহিলা	DLP1238534 ফটো উপলব্ধ	210 নাম : শ্যামাপদ মাহাত পিতার নাম: প্রহ্লাদ মাহাত বাড়ির নং : n0012 বয়স : 57 লিঙ্গ : পুরুষ	WB/34/235/447692 ফটো উপলব্ধ



211	WB/34/235/447527	নাম : কলা মাহাত স্বামীর নাম: শ্যামাপদ মাহাত বাড়ির নং : n0012 বয়স : 53 লিঙ্গ : মহিলা	ফটো উপলব্ধ	212	XWK2603975	নাম : গুঁজবালা মাহাত অন্যান্য: কালিপদ মাহাত বাড়ির নং : 00 বয়স : 76 লিঙ্গ : মহিলা	ফটো উপলব্ধ	213	XWK1630409	নাম : তপন কুমার মাহাত পিতার নাম: মকর চন্দ্র মাহাত বাড়ির নং : n0013 বয়স : 30 লিঙ্গ : পুরুষ	ফটো উপলব্ধ
214	XWK1510254	নাম : জগন্নাথ মাহাত পিতার নাম: সন্তোষ মাহাত বাড়ির নং : n0068 বয়স : 32 লিঙ্গ : পুরুষ	ফটো উপলব্ধ	215	WB/34/235/447455	নাম : বানুবালা মাহাত স্বামীর নাম: লক্ষন মাহাত বাড়ির নং : n0074 বয়স : 63 লিঙ্গ : মহিলা	ফটো উপলব্ধ	216	DLP2149300	নাম : শিবানী মাহাত স্বামীর নাম: ধরনী মাহাত বাড়ির নং : n0076 বয়স : 44 লিঙ্গ : মহিলা	ফটো উপলব্ধ
217	WB/34/235/447357	নাম : ভাদুবালা মাহাত স্বামীর নাম: ডমন মাহাত বাড়ির নং : n0081 বয়স : 59 লিঙ্গ : মহিলা	ফটো উপলব্ধ	218	DLP2149607	নাম : পার্বতী মাহাত স্বামীর নাম: শুসেন মাহাত বাড়ির নং : n0084 বয়স : 60 লিঙ্গ : মহিলা	ফটো উপলব্ধ	219	XWK0991059	নাম : টুসু মাহাত স্বামীর নাম: শম্ভু মাহাত বাড়ির নং : n0085 বয়স : 36 লিঙ্গ : মহিলা	ফটো উপলব্ধ
220	DLP1237221	নাম : সুকুনতলা মাহাত স্বামীর নাম: সৃষ্টিধর মাহাত বাড়ির নং : n0088 বয়স : 47 লিঙ্গ : মহিলা	ফটো উপলব্ধ	221	DLP2149664	নাম : গুশীলা মাহাত স্বামীর নাম: মতিলাল মাহাত বাড়ির নং : n0089 বয়স : 71 লিঙ্গ : মহিলা	ফটো উপলব্ধ	222	WB/34/235/447224	নাম : নিয়তি মাহাত স্বামীর নাম: পূর্ণচন্দ্র মাহাত বাড়ির নং : n0092 বয়স : 61 লিঙ্গ : মহিলা	ফটো উপলব্ধ
223	WB/34/235/447221	নাম : সুমিত্রা মাহাত স্বামীর নাম: ফতুল্লাহ মাহাত বাড়ির নং : n0094 বয়স : 57 লিঙ্গ : মহিলা	ফটো উপলব্ধ	224	XWK2681716	নাম : গুনি মাহাত স্বামীর নাম: ভবতারন মাহাত বাড়ির নং : n0150 বয়স : 69 লিঙ্গ : মহিলা	ফটো উপলব্ধ	225	WB/34/235/447388	নাম : খুঁকি মাহাত স্বামীর নাম: পতি মাহাত বাড়ির নং : n0154 বয়স : 73 লিঙ্গ : মহিলা	ফটো উপলব্ধ
226	WB/34/235/447490	নাম : শুক্তি মাহাত স্বামীর নাম: মনহর মাহাত বাড়ির নং : n0155 বয়স : 61 লিঙ্গ : মহিলা	ফটো উপলব্ধ	227	WB/34/235/447479	নাম : মনজুড়া মাহাত স্বামীর নাম: জটল মাহাত বাড়ির নং : n0157 বয়স : 71 লিঙ্গ : মহিলা	ফটো উপলব্ধ	228	WB/34/235/447489	নাম : সমীবালা মাহাত স্বামীর নাম: আহ্লাদ মাহাত বাড়ির নং : n0158 বয়স : 66 লিঙ্গ : মহিলা	ফটো উপলব্ধ
229	DLP2150704	নাম : শম্ভু মাহাত পিতার নাম: ভবতারন মাহাত বাড়ির নং : n0165 বয়স : 47 লিঙ্গ : পুরুষ	ফটো উপলব্ধ	230	XWK2175800	নাম : যশোমতি মাহাত স্বামীর নাম: ইন্দ্রজিৎ মাহাত বাড়ির নং : এন002 বয়স : 24 লিঙ্গ : মহিলা	ফটো উপলব্ধ	231	DLP2239978	নাম : যথিষ্টি মাহাত পিতার নাম: সনাতন মাহাত বাড়ির নং : n0048 বয়স : 50 লিঙ্গ : পুরুষ	ফটো উপলব্ধ
232	XWK2369007	নাম : ফুলচাঁদ মাহাত মায়ের নাম: নারান মাহাত বাড়ির নং : 29 বয়স : 23 লিঙ্গ : পুরুষ	ফটো উপলব্ধ	233	XWK2246999	নাম : দীনু মাহাত পিতার নাম: শক্রু মাহাত বাড়ির নং : এন0010 বয়স : 23 লিঙ্গ : পুরুষ	ফটো উপলব্ধ	234	XWK2246957	নাম : জ্যোৎস্না রানী মাহাত স্বামীর নাম: অনিল চন্দ্র মাহাত বাড়ির নং : এন0197 বয়স : 33 লিঙ্গ : মহিলা	ফটো উপলব্ধ
235	XWK1510239	নাম : গনেশ মাহাত পিতার নাম: খগেন্দ্র নাথ মাহাত বাড়ির নং : n0031 বয়স : 31 লিঙ্গ : পুরুষ	ফটো উপলব্ধ	236	XWK2428639	নাম : রাজেশ মাহাত পিতার নাম: জাগরন মাহাত বাড়ির নং : নং180 বয়স : 21 লিঙ্গ : পুরুষ	ফটো উপলব্ধ	237	XWK2442473	নাম : সবিতা মাহাত স্বামীর নাম: সমর মাহাত বাড়ির নং : এন0009 বয়স : 21 লিঙ্গ : মহিলা	ফটো উপলব্ধ
238	DLP1277508	নাম : ক্ষেত্রমোহন মাহাত পিতার নাম: হেমচন্দ্র মাহাত বাড়ির নং : n0008 বয়স : 44 লিঙ্গ : পুরুষ	ফটো উপলব্ধ	239	JPR1203070	নাম : ত্রিলোচন মাহাত পিতার নাম: নরোত্তম মাহাত বাড়ির নং : 65 বয়স : 65 লিঙ্গ : পুরুষ	ফটো উপলব্ধ	240	KQR6748248	নাম : তারামণি মাহাত স্বামীর নাম: সঞ্জয় মাহাত বাড়ির নং : এন0064 বয়স : 36 লিঙ্গ : মহিলা	ফটো উপলব্ধ

241	IAP1833334	242	KQR8424517	243	XWK2470524
নাম : অম্বিকা মাহাত পিতার নাম: সুনীল মাহাত বাড়ির নং : এন0036 বয়স : 29 লিঙ্গ : মহিলা	ফটো উপলব্ধ	নাম : সন্তোষী মাহাত স্বামীর নাম: গণেশ মাহাত বাড়ির নং : এন0031 বয়স : 27 লিঙ্গ : মহিলা	ফটো উপলব্ধ	নাম : কর্ন মাহাত পিতার নাম: গণেশ মাহাত বাড়ির নং : এন0196 বয়স : 21 লিঙ্গ : পুরুষ	ফটো উপলব্ধ
244	XWK2428795	245	WB/34/235/447578	246	WB/34/235/447312
নাম : ঠাকুরদাস মাহাত পিতার নাম: ভলানাথ মাহাত বাড়ির নং : নং027 বয়স : 22 লিঙ্গ : পুরুষ	ফটো উপলব্ধ	নাম : বীণাপানী মাহাত স্বামীর নাম: চক্রধর মাহাত বাড়ির নং : n0024 বয়স : 69 লিঙ্গ : মহিলা	ফটো উপলব্ধ	নাম : সৃষ্টিধর মাহাত পিতার নাম: ভরত মাহাত বাড়ির নং : n0023 বয়স : 51 লিঙ্গ : পুরুষ	ফটো উপলব্ধ
247	WB/34/235/447157	248	WB/34/235/447121	249	WB/34/235/447111
নাম : ফলারি মাহাত পিতার নাম: মহন মাহাত বাড়ির নং : n0115 বয়স : 78 লিঙ্গ : পুরুষ	ফটো উপলব্ধ	নাম : চক্রধর মাহাত পিতার নাম: হরিপদ মাহাত বাড়ির নং : n0024 বয়স : 76 লিঙ্গ : পুরুষ	ফটো উপলব্ধ	নাম : মুকুল চন্দ্র মাহাত পিতার নাম: হরিপদ মাহাত বাড়ির নং : n0024 বয়স : 61 লিঙ্গ : পুরুষ	ফটো উপলব্ধ
250	XWK2470540	251	XWK2448561	252	XWK2470664
নাম : ধনঞ্জয় চিত্রকর মায়ের নাম: সুন্দরা চিত্রকর বাড়ির নং : এন0015 বয়স : 30 লিঙ্গ : পুরুষ	ফটো উপলব্ধ	নাম : রূপচাঁদ মাহাত মায়ের নাম: প্রথমী মাহাত বাড়ির নং : এন0058 বয়স : 21 লিঙ্গ : পুরুষ	ফটো উপলব্ধ	নাম : নেপাল মাহাত পিতার নাম: নিবারন মাহাত বাড়ির নং : এন0038 বয়স : 21 লিঙ্গ : পুরুষ	ফটো উপলব্ধ
253	XWK1316421	254	XWK1809938	255	DLP2149870
নাম : অজিত মাহাত পিতার নাম: পিয়ারী মাহাত বাড়ির নং : n0031 বয়স : 38 লিঙ্গ : পুরুষ	ফটো উপলব্ধ	নাম : জ্যোৎস্না মাঝি স্বামীর নাম: সমীর মাঝি বাড়ির নং : n0028 বয়স : 41 লিঙ্গ : মহিলা	ফটো উপলব্ধ	নাম : কালাচাঁদ মাহাত পিতার নাম: গান্ধু মাহাত বাড়ির নং : n0002 বয়স : 44 লিঙ্গ : পুরুষ	ফটো উপলব্ধ
256	DLP2432730	257	XWK1809805	258	XWK1809888
নাম : জ্যোৎস্না মাহাত স্বামীর নাম: কালাচাঁদ মাহাত বাড়ির নং : n0002 বয়স : 36 লিঙ্গ : মহিলা	ফটো উপলব্ধ	নাম : অষ্টমী কুস্তকার স্বামীর নাম: ধীরেন কুস্তকার বাড়ির নং : n0002 বয়স : 29 লিঙ্গ : মহিলা	ফটো উপলব্ধ	নাম : পদ্মাবতী মাহাত স্বামীর নাম: হাড়িরাম মাহাত বাড়ির নং : n0005 বয়স : 28 লিঙ্গ : মহিলা	ফটো উপলব্ধ
259	XWK1809896	260	XWK1735844	261	XWK1809755
নাম : স্নেহলতা মাহাত স্বামীর নাম: সুব্রত মাহাত বাড়ির নং : n0009 বয়স : 31 লিঙ্গ : মহিলা	ফটো উপলব্ধ	নাম : মিতালী মাহাত পিতার নাম: কিঙ্কর চন্দ্র মাহাত বাড়ির নং : n0023 বয়স : 29 লিঙ্গ : মহিলা	ফটো উপলব্ধ	নাম : দীপক কুমার মাহাত পিতার নাম: ফতুল্লাহ মাহাত বাড়ির নং : n0101 বয়স : 28 লিঙ্গ : পুরুষ	ফটো উপলব্ধ
262	XWK2246973	263	DLP1790104	264	WB/34/235/447630
নাম : সুজিত মাহাত পিতার নাম: শম্ভু মাহাত বাড়ির নং : এন0165 বয়স : 23 লিঙ্গ : পুরুষ	ফটো উপলব্ধ	নাম : সন্ধ্যারানী মাহাত স্বামীর নাম: অজিত মাহাত বাড়ির নং : n0082 বয়স : 38 লিঙ্গ : মহিলা	ফটো উপলব্ধ	নাম : ভলানাথ মাহাত পিতার নাম: উমেশ মাহাত বাড়ির নং : n0027 বয়স : 61 লিঙ্গ : পুরুষ	ফটো উপলব্ধ
265	WB/34/235/447546	266	WB/34/235/447717	267	WB/34/235/447474
নাম : ভারতী মাহাত স্বামীর নাম: ভলানাথ মাহাত বাড়ির নং : n0027 বয়স : 56 লিঙ্গ : মহিলা	ফটো উপলব্ধ	নাম : শিবু মাহাত পিতার নাম: তরনী মাহাত বাড়ির নং : n0027 বয়স : 63 লিঙ্গ : পুরুষ	ফটো উপলব্ধ	নাম : ফুডুক মাহাত স্বামীর নাম: শিবু মাহাত বাড়ির নং : n0027 বয়স : 59 লিঙ্গ : মহিলা	ফটো উপলব্ধ
268	WB/34/235/447091	269	WB/34/235/447309	270	DLP2381374
নাম : বৃধু মাহাত পিতার নাম: তরনী মাহাত বাড়ির নং : n0027 বয়স : 61 লিঙ্গ : পুরুষ	ফটো উপলব্ধ	নাম : শুশীলা মাহাত স্বামীর নাম: বৃধু মাহাত বাড়ির নং : n0027 বয়স : 55 লিঙ্গ : মহিলা	ফটো উপলব্ধ	নাম : উত্তম কুমার মাহাত পিতার নাম: বৃধু মাহাত বাড়ির নং : n0027 বয়স : 38 লিঙ্গ : পুরুষ	ফটো উপলব্ধ

271	WB/34/235/447532	ফটো উপলব্ধ	272	WB/34/235/447232	ফটো উপলব্ধ	273	WB/34/235/447573	ফটো উপলব্ধ
নাম : সমল মাহাত স্বামীর নাম: গনেশচন্দ্র মাহাত বাড়ির নং : n0028 বয়স : 77 লিঙ্গ : মহিলা			নাম : ভারত মাহাত পিতার নাম: গনেশচন্দ্র মাহাত বাড়ির নং : n0028 বয়স : 58 লিঙ্গ : পুরুষ			নাম : শসারী মাহাত স্বামীর নাম: ভারত মাহাত বাড়ির নং : n0028 বয়স : 55 লিঙ্গ : মহিলা		
274	DLP2150084	ফটো উপলব্ধ	275	DLP2150092	ফটো উপলব্ধ	276	DLP2475903	ফটো উপলব্ধ
নাম : গঙ্গাবারি মাঝি স্বামীর নাম: শঙ্কর মাঝি বাড়ির নং : n0028 বয়স : 71 লিঙ্গ : মহিলা			নাম : উলু মাঝি স্বামীর নাম: কালিপদ মাঝি বাড়ির নং : n0028 বয়স : 46 লিঙ্গ : মহিলা			নাম : সাহেবরাম মাহাত পিতার নাম: শিব মাহাত বাড়ির নং : n0028 বয়স : 44 লিঙ্গ : পুরুষ		
277	XWK1316405	ফটো উপলব্ধ	278	XWK1630367	ফটো উপলব্ধ	279	XWK1630599	ফটো উপলব্ধ
নাম : বননালী মাহাত পিতার নাম: ভরত চন্দ্র মাহাত বাড়ির নং : n0028 বয়স : 34 লিঙ্গ : পুরুষ			নাম : সন্তোষ মাহাত পিতার নাম: ভরত মাহাত বাড়ির নং : n0028 বয়স : 30 লিঙ্গ : পুরুষ			নাম : পবন কুমার মাহাত পিতার নাম: ভরতচন্দ্র মাহাত বাড়ির নং : n0028 বয়স : 30 লিঙ্গ : পুরুষ		
280	WB/34/235/447629	ফটো উপলব্ধ	281	WB/34/235/447657	ফটো উপলব্ধ	282	WB/34/235/447548	ফটো উপলব্ধ
নাম : রামচন্দ্র মাহাত পিতার নাম: বেহারী মাহাত বাড়ির নং : n0029 বয়স : 76 লিঙ্গ : পুরুষ			নাম : সুভাষ মাহাত পিতার নাম: রামচন্দ্র মাহাত বাড়ির নং : n0029 বয়স : 56 লিঙ্গ : পুরুষ			নাম : সুন্দরা মাহাত স্বামীর নাম: সুভাষ মাহাত বাড়ির নং : n0029 বয়স : 53 লিঙ্গ : মহিলা		
283	DLP1275304	ফটো উপলব্ধ	284	DLP1275312	ফটো উপলব্ধ	285	WB/34/235/447316	ফটো উপলব্ধ
নাম : প্রভাশ মাহাত পিতার নাম: রামচন্দ্র মাহাত বাড়ির নং : n0029 বয়স : 50 লিঙ্গ : পুরুষ			নাম : পার্বতী মাহাত স্বামীর নাম: প্রভাসচন্দ্র মাহাত বাড়ির নং : n0029 বয়স : 44 লিঙ্গ : মহিলা			নাম : কৈলাশ মাহাত পিতার নাম: চন্ডীচরণ মাহাত বাড়ির নং : n0030 বয়স : 66 লিঙ্গ : পুরুষ		
286	WB/34/235/447439	ফটো উপলব্ধ	287	WB/34/235/447476	ফটো উপলব্ধ	288	XWK1630516	ফটো উপলব্ধ
নাম : বাসুকী মাহাত স্বামীর নাম: কৈলাশ মাহাত বাড়ির নং : n0030 বয়স : 57 লিঙ্গ : মহিলা			নাম : মনঞ্জুড়া চিত্রকার স্বামীর নাম: লক্ষীপদ চিত্রকার বাড়ির নং : n0030 বয়স : 55 লিঙ্গ : মহিলা			নাম : গন্ধেশ্বরী মাহাত স্বামীর নাম: ইন্দ্রজিৎ মাহাত বাড়ির নং : n0030 বয়স : 31 লিঙ্গ : মহিলা		
289	WB/34/235/447488	ফটো উপলব্ধ	290	WB/34/235/447039	ফটো উপলব্ধ	291	WB/34/235/447064	ফটো উপলব্ধ
নাম : পূর্ণিমা মাহাত স্বামীর নাম: পিয়ারী মাহাত বাড়ির নং : n0031 বয়স : 59 লিঙ্গ : মহিলা			নাম : কালিপদ সবর পিতার নাম: যশিন্দর সবর বাড়ির নং : n0031 বয়স : 56 লিঙ্গ : পুরুষ			নাম : সাবিত্রী সবর স্বামীর নাম: কালিপদ সবর বাড়ির নং : n0031 বয়স : 53 লিঙ্গ : মহিলা		
292	WB/34/235/447283	ফটো উপলব্ধ	293	DLP2150217	ফটো উপলব্ধ	294	XWK1399971	ফটো উপলব্ধ
নাম : হলধর মাহাত পিতার নাম: সীতানাথ মাহাত বাড়ির নং : n0031 বয়স : 51 লিঙ্গ : পুরুষ			নাম : রেনুকা মাহাত স্বামীর নাম: হলধর মাহাত বাড়ির নং : n0031 বয়স : 46 লিঙ্গ : মহিলা			নাম : করুনা মাহাত স্বামীর নাম: জলধর মাহাত বাড়ির নং : n0031 বয়স : 41 লিঙ্গ : মহিলা		
295	XWK1510221	ফটো উপলব্ধ	296	DLP2432698	ফটো উপলব্ধ	297	XWK1399989	ফটো উপলব্ধ
নাম : মনুলাল মাহাত মায়ের নাম: পূর্ণিমা মাহাত বাড়ির নং : n0031 বয়স : 33 লিঙ্গ : পুরুষ			নাম : শিবরাম মাহাত পিতার নাম: চুনারাম মাহাত বাড়ির নং : n0035 বয়স : 40 লিঙ্গ : পুরুষ			নাম : মালতী মাহাত স্বামীর নাম: রবি মাহাত বাড়ির নং : n0035 বয়স : 38 লিঙ্গ : মহিলা		
298	WB/34/235/447677	ফটো উপলব্ধ	299	XWK1399898	ফটো উপলব্ধ	300	WB/34/235/447092	ফটো উপলব্ধ
নাম : প্রহ্লাদ মাহাত পিতার নাম: সুরেন্দ্র মাহাত বাড়ির নং : n0036 বয়স : 61 লিঙ্গ : পুরুষ			নাম : সুনীল মাহাত পিতার নাম: প্রহ্লাদ মাহাত বাড়ির নং : n0036 বয়স : 32 লিঙ্গ : পুরুষ			নাম : গোপেশ্বর মাহাত পিতার নাম: সুরেন্দ্র মাহাত বাড়ির নং : n0036 বয়স : 57 লিঙ্গ : পুরুষ		

301 নাম : গোলাপী মাহাত স্বামীর নাম: গোপেশ্বর মাহাত বাড়ির নং : n0036 বয়স : 50 লিঙ্গ : মহিলা	DLP2150316 ফটো উপলব্ধ	302 নাম : নির্মল চন্দ্র মাহাত পিতার নাম: প্রহ্লাদ চন্দ্র মাহাত বাড়ির নং : n0036 বয়স : 39 লিঙ্গ : পুরুষ	DLP2239952 ফটো উপলব্ধ	303 নাম : রামদাস চিত্রকর পিতার নাম: মঞ্জুড়া চিত্রকর বাড়ির নং : এন0030 বয়স : 23 লিঙ্গ : পুরুষ	XWK2369171 ফটো উপলব্ধ
304 নাম : জয়দেব চিত্রকর মায়ের নাম: মঞ্জুড়া চিত্রকর বাড়ির নং : এন0030 বয়স : 25 লিঙ্গ : পুরুষ	XWK2369189 ফটো উপলব্ধ	305 নাম : পার্বতী মাহাত পিতার নাম: সনাতন মাহাত বাড়ির নং : এন0059 বয়স : 23 লিঙ্গ : মহিলা	XWK2369197 ফটো উপলব্ধ	306 নাম : বিকাশ মাহাত পিতার নাম: অনাদি মাহাত বাড়ির নং : এন0012 বয়স : 23 লিঙ্গ : পুরুষ	XWK2298537 ফটো উপলব্ধ
307 নাম : স্বপ্ন সবার পিতার নাম: কালীপদ সবার বাড়ির নং : এন0031 বয়স : 28 লিঙ্গ : পুরুষ	XWK2369056 ফটো উপলব্ধ	308 নাম : জ্যোৎস্না মাহাত স্বামীর নাম: দুসহসন মাহাত বাড়ির নং : এন0019 বয়স : 25 লিঙ্গ : মহিলা	XWK2369064 ফটো উপলব্ধ	309 নাম : অনিমেশ মাঝি পিতার নাম: অর্জুন মাঝি বাড়ির নং : এন0066 বয়স : 25 লিঙ্গ : পুরুষ	XWK2369072 ফটো উপলব্ধ
310 নাম : পূর্ণিমা মাহাত স্বামীর নাম: বিরিঞ্চি মাহাত বাড়ির নং : এন0268 বয়স : 29 লিঙ্গ : মহিলা	XWK2369080 ফটো উপলব্ধ	311 নাম : সুন্দরা চিত্রকার স্বামীর নাম: বিভূতি চিত্রকার বাড়ির নং : n0015 বয়স : 59 লিঙ্গ : মহিলা	WB/34/235/447259 ফটো উপলব্ধ	312 নাম : বাবুলাল মাহাত পিতার নাম: সৃষ্টিধর মাহাত বাড়ির নং : এন0213 বয়স : 24 লিঙ্গ : পুরুষ	XWK2246833 ফটো উপলব্ধ
313 নাম : দীনেশ মাহাত পিতার নাম: লস্কোর মাহাত বাড়ির নং : N0173 বয়স : 25 লিঙ্গ : পুরুষ	XWK2167773 ফটো উপলব্ধ	314 নাম : স্বপন মাহাত পিতার নাম: রংলাল মাহাত বাড়ির নং : 26 বয়স : 27 লিঙ্গ : পুরুষ	XWK2323756 ফটো উপলব্ধ	315 নাম : পার্বতী মাহাত স্বামীর নাম: পরমেশ্বর মাহাত বাড়ির নং : n0014 বয়স : 63 লিঙ্গ : মহিলা	WB/34/235/447268 ফটো উপলব্ধ
316 নাম : সুবোধ মাহাত পিতার নাম: পরমেশ্বর মাহাত বাড়ির নং : n0014 বয়স : 50 লিঙ্গ : পুরুষ	DLP1276211 ফটো উপলব্ধ	317 নাম : নেপুড়া মাহাত স্বামীর নাম: দিলীপ মাহাত বাড়ির নং : এন0009 বয়স : 24 লিঙ্গ : মহিলা	XWK2297943 ফটো উপলব্ধ	318 নাম : ধনঞ্জয় মাহাত পিতার নাম: পরমেশ্বর মাহাত বাড়ির নং : n0014 বয়স : 40 লিঙ্গ : পুরুষ	DLP2240000 ফটো উপলব্ধ
319 নাম : মনি মাহাত স্বামীর নাম: ধনঞ্জয় মাহাত বাড়ির নং : n0014 বয়স : 34 লিঙ্গ : মহিলা	XWK1510411 ফটো উপলব্ধ	320 নাম : আশীষ কুস্তকার পিতার নাম: পঞ্চানন কুস্তকার বাড়ির নং : এন0005 বয়স : 27 লিঙ্গ : পুরুষ	XWK2299915 ফটো উপলব্ধ	321 নাম : অলকা সিংসর্দার স্বামীর নাম: কার্তিক সিংসর্দার বাড়ির নং : n0014 বয়স : 61 লিঙ্গ : মহিলা	DLP1236694 ফটো উপলব্ধ
322 নাম : প্রদীপ কুমার মাহাত পিতার নাম: অমল্য রতন মাহাত বাড়ির নং : n0014 বয়স : 37 লিঙ্গ : পুরুষ	DLP2475929 ফটো উপলব্ধ	323 নাম : বেলারানী মাহাত স্বামীর নাম: প্রদীপ কুমার মাহাত বাড়ির নং : n0014 বয়স : 33 লিঙ্গ : মহিলা	XWK1399930 ফটো উপলব্ধ	324 নাম : সরস্বতী মাহাত স্বামীর নাম: সুবোধ চন্দ্র মাহাত বাড়ির নং : n0014 বয়স : 36 লিঙ্গ : মহিলা	DLP2475911 ফটো উপলব্ধ
325 নাম : জগন্নাথ সিং সর্দার পিতার নাম: কার্তিক সিং সর্দার বাড়ির নং : 1 বয়স : 33 লিঙ্গ : পুরুষ	XWK1400019 ফটো উপলব্ধ	326 নাম : গঙ্গাধর সিং সর্দার পিতার নাম: কার্তিক সিং সর্দার বাড়ির নং : n0014 বয়স : 32 লিঙ্গ : পুরুষ	XWK1510452 ফটো উপলব্ধ	327 নাম : শক্রয় মাহাত পিতার নাম: কেশব মাহাত বাড়ির নং : n0015 বয়স : 63 লিঙ্গ : পুরুষ	WB/34/235/447624 ফটো উপলব্ধ
328 নাম : কমলা মাহাত স্বামীর নাম: শক্রয় মাহাত বাড়ির নং : n0015 বয়স : 57 লিঙ্গ : মহিলা	WB/34/235/447451 ফটো উপলব্ধ	329 নাম : রাজীব লোচন মাহাত পিতার নাম: শক্রয় মাহাত বাড়ির নং : n0015 বয়স : 33 লিঙ্গ : পুরুষ	XWK1399864 ফটো উপলব্ধ	330 নাম : বনমালী সিংসর্দার পিতার নাম: রামচরণ সিংসর্দার বাড়ির নং : n0013 বয়স : 60 লিঙ্গ : পুরুষ	DLP1275346 ফটো উপলব্ধ



331 নাম : বিমলা সিংসর্দার স্বামীর নাম: বনমালী সিংসর্দার বাড়ির নং : n0013 বয়স : 55 লিঙ্গ : মহিলা	WB/34/235/447478	ফটো উপলব্ধ	332 নাম : বিভীষন মাহাত মায়ের নাম: রথু মাহাত বাড়ির নং : n0039 বয়স : 42 লিঙ্গ : পুরুষ	DLP2239986	ফটো উপলব্ধ	333 নাম : ভানুমতি মাহাত স্বামীর নাম: মকরচন্দ্র মাহাত বাড়ির নং : n0013 বয়স : 51 লিঙ্গ : মহিলা	XWK2225738	ফটো উপলব্ধ
334 নাম : যাদব সিংসর্দার পিতার নাম: রামচরন সিংসর্দার বাড়ির নং : n0013 বয়স : 56 লিঙ্গ : পুরুষ	XWK2614154	ফটো উপলব্ধ	335 নাম : দিবাকর মাহাত পিতার নাম: ভোলানথ মাহাত বাড়ির নং : n0013 বয়স : 45 লিঙ্গ : পুরুষ	DLP2150779	ফটো উপলব্ধ	336 নাম : ছাতরী মাহাত স্বামীর নাম: দিবাকর মাহাত বাড়ির নং : n0013 বয়স : 39 লিঙ্গ : মহিলা	DLP2239994	ফটো উপলব্ধ
337 নাম : দিপালী সিং সর্দার পিতার নাম: বনমালী সিং সর্দার বাড়ির নং : n0013 বয়স : 30 লিঙ্গ : মহিলা	XWK1735851	ফটো উপলব্ধ	338 নাম : শান্তিবালা মাহাত স্বামীর নাম: অমল্য মাহাত বাড়ির নং : n0014 বয়স : 58 লিঙ্গ : মহিলা	WB/34/235/447419	ফটো উপলব্ধ	339 নাম : চুকু সিং সরদার পিতার নাম: বনমালী সিং সর্দার বাড়ির নং : এন0013 বয়স : 22 লিঙ্গ : পুরুষ	XWK2368843	ফটো উপলব্ধ
340 নাম : রতি সিং সর্দার পিতার নাম: বনমালী সিং সর্দার বাড়ির নং : এন0013 বয়স : 26 লিঙ্গ : মহিলা	XWK2368884	ফটো উপলব্ধ	341 নাম : বাসন্তী শবর স্বামীর নাম: স্বপন শবর বাড়ির নং : এন0031 বয়স : 23 লিঙ্গ : মহিলা	XWK2368926	ফটো উপলব্ধ	342 নাম : কবিতা মাহাত স্বামীর নাম: ভজহরি মাহাত বাড়ির নং : এন0064 বয়স : 22 লিঙ্গ : মহিলা	XWK2368934	ফটো উপলব্ধ
343 নাম : আলোচনা মাহাত স্বামীর নাম: বিমল চন্দ্র মাহাত বাড়ির নং : এন0191 বয়স : 23 লিঙ্গ : মহিলা	XWK2368298	ফটো উপলব্ধ	344 নাম : মঞ্জু মাহাত স্বামীর নাম: মধুসূদন মাহাত বাড়ির নং : এন0047 বয়স : 27 লিঙ্গ : মহিলা	XWK2373298	ফটো উপলব্ধ	345 নাম : চম্পা মাহাত স্বামীর নাম: বিমল মাহাতো বাড়ির নং : এন0026 বয়স : 36 লিঙ্গ : মহিলা	XWK2372811	ফটো উপলব্ধ
346 নাম : কৃষ্ণন মাহাত পিতার নাম: প্রশান্ত মাহাত বাড়ির নং : এন0121 বয়স : 23 লিঙ্গ : পুরুষ	XWK2368975	ফটো উপলব্ধ	347 নাম : সুকুমার মাহাত পিতার নাম: ধরনী মাহাত বাড়ির নং : এন0111 বয়স : 22 লিঙ্গ : পুরুষ	XWK2368983	ফটো উপলব্ধ	348 নাম : নিতাই মাহাত পিতার নাম: সুরেশ মাহাত বাড়ির নং : n0018 বয়স : 71 লিঙ্গ : পুরুষ	WB/34/235/447631	ফটো উপলব্ধ
349 নাম : স্নেহবালা মাহাত স্বামীর নাম: নিতাই মাহাত বাড়ির নং : n0018 বয়স : 66 লিঙ্গ : মহিলা	WB/34/235/447540	ফটো উপলব্ধ	350 নাম : রবীন্দ্রনাথ মাহাত পিতার নাম: নিতাই মাহাত বাড়ির নং : না বয়স : 39 লিঙ্গ : পুরুষ	XWK1316777	ফটো উপলব্ধ	351 নাম : কানাইলাল মাহাত পিতার নাম: ভন্দু মাহাত বাড়ির নং : n0018 বয়স : 65 লিঙ্গ : পুরুষ	WB/34/235/447633	ফটো উপলব্ধ
352 নাম : মাদুরী মাহাত স্বামীর নাম: কানাইলাল মাহাত বাড়ির নং : n0018 বয়স : 63 লিঙ্গ : মহিলা	WB/34/235/447152	ফটো উপলব্ধ	353 নাম : লক্ষী সাগর মাহাত পিতার নাম: কানাইলাল মাহাত বাড়ির নং : n0018 বয়স : 36 লিঙ্গ : পুরুষ	DLP2476018	ফটো উপলব্ধ	354 নাম : মহাদেব মাহাত পিতার নাম: ভন্দু মাহাত বাড়ির নং : n0019 বয়স : 71 লিঙ্গ : পুরুষ	WB/34/235/447622	ফটো উপলব্ধ
355 নাম : বিশ্বরূপ মাহাত পিতার নাম: মহাদেব মাহাত বাড়ির নং : n0019 বয়স : 56 লিঙ্গ : পুরুষ	WB/34/235/447016	ফটো উপলব্ধ	356 নাম : জয়ন্তী মাহাত স্বামীর নাম: বিশ্বরূপ মাহাত বাড়ির নং : n0019 বয়স : 51 লিঙ্গ : মহিলা	WB/34/235/447520	ফটো উপলব্ধ	357 নাম : নকুল মাহাত পিতার নাম: ভন্দু মাহাত বাড়ির নং : n0019 বয়স : 69 লিঙ্গ : পুরুষ	DLP2150050	ফটো উপলব্ধ
358 নাম : রাধিকা মাহাত স্বামীর নাম: নকুল মাহাত বাড়ির নং : n0019 বয়স : 67 লিঙ্গ : মহিলা	DLP2150068	ফটো উপলব্ধ	359 নাম : বিলাসী চিত্রকার স্বামীর নাম: সতীশ চিত্রকার বাড়ির নং : n0019 বয়স : 71 লিঙ্গ : মহিলা	WB/34/235/447539	ফটো উপলব্ধ	360 নাম : লক্ষন চিত্রকার পিতার নাম: সতীশ চিত্রকার বাড়ির নং : n0019 বয়স : 56 লিঙ্গ : পুরুষ	WB/34/235/447196	ফটো উপলব্ধ

361	WB/34/235/447534	নাম : সুমিত্রা চিত্রকার স্বামীর নাম: লক্ষন চিত্রকার বাড়ির নং : n0019 বয়স : 52 লিঙ্গ : মহিলা	ফটো উপলব্ধ	362	WB/34/235/447205	নাম : রাধানাথ মাহাত পিতার নাম: মাগারাম মাহাত বাড়ির নং : n0166 বয়স : 64 লিঙ্গ : পুরুষ	ফটো উপলব্ধ	363	WB/34/235/447690	নাম : ডমন মাহাত পিতার নাম: বরিলাল মাহাত বাড়ির নং : n0170 বয়স : 64 লিঙ্গ : পুরুষ	ফটো উপলব্ধ
364	XWK1630383	নাম : আরতী মাহাত পিতার নাম: বরিলাল মাহাত বাড়ির নং : n0170 বয়স : 59 লিঙ্গ : মহিলা	ফটো উপলব্ধ	365	WB/34/235/447684	নাম : লহোদার মাহাত পিতার নাম: শরৎ মাহাত বাড়ির নং : n0173 বয়স : 54 লিঙ্গ : পুরুষ	ফটো উপলব্ধ	366	WB/34/235/447314	নাম : দুর্ঘোষণ মাহাত পিতার নাম: গুরুচরন মাহাত বাড়ির নং : n0176 বয়স : 65 লিঙ্গ : পুরুষ	ফটো উপলব্ধ
367	XWK0991042	নাম : বিকাশ মাহাত পিতার নাম: আহাদ মাহাত বাড়ির নং : n0178 বয়স : 37 লিঙ্গ : পুরুষ	ফটো উপলব্ধ	368	DLP2149532	নাম : সন্তোষ মাহাত পিতার নাম: আহাদ মাহাত বাড়ির নং : n0179 বয়স : 41 লিঙ্গ : পুরুষ	ফটো উপলব্ধ	369	XWK1630706	নাম : দুলালী মাহাত স্বামীর নাম: সন্তোষ মাহাত বাড়ির নং : n0179 বয়স : 32 লিঙ্গ : মহিলা	ফটো উপলব্ধ
370	DLP2150670	নাম : জাগরন মাহাত পিতার নাম: জটল মাহাত বাড়ির নং : n0180 বয়স : 46 লিঙ্গ : পুরুষ	ফটো উপলব্ধ	371	DLP2149391	নাম : নিয়তি মাহাত স্বামীর নাম: ধ্রুবপদ মাহাত বাড়ির নং : n0181 বয়স : 46 লিঙ্গ : মহিলা	ফটো উপলব্ধ	372	WB/34/235/447374	নাম : ভবতারন মাহাত পিতার নাম: বানেশ্বর মাহাত বাড়ির নং : n0186 বয়স : 71 লিঙ্গ : পুরুষ	ফটো উপলব্ধ
373	XWK1399765	নাম : নির্মল মাহাত পিতার নাম: ভবতারন মাহাত বাড়ির নং : n0188 বয়স : 35 লিঙ্গ : পুরুষ	ফটো উপলব্ধ	374	XWK1735901	নাম : ধরিতির মাহাত স্বামীর নাম: নির্মল মাহাত বাড়ির নং : n0188 বয়স : 29 লিঙ্গ : মহিলা	ফটো উপলব্ধ	375	DLP2432482	নাম : রমানাথ মাহাত পিতার নাম: ভবতারন মাহাত বাড়ির নং : n0189 বয়স : 41 লিঙ্গ : পুরুষ	ফটো উপলব্ধ
376	WB/34/235/447722	নাম : মনহর মাহাত পিতার নাম: মধু মাহাত বাড়ির নং : n0190 বয়স : 64 লিঙ্গ : পুরুষ	ফটো উপলব্ধ	377	DLP2432490	নাম : বিমল চন্দ্র মাহাত পিতার নাম: সুভাস চন্দ্র মাহাত বাড়ির নং : n0191 বয়স : 37 লিঙ্গ : পুরুষ	ফটো উপলব্ধ	378	DLP2149409	নাম : গুরুপদ মাহাত পিতার নাম: ভন্দু মাহাত বাড়ির নং : n0192 বয়স : 56 লিঙ্গ : পুরুষ	ফটো উপলব্ধ
379	WB/34/235/447209	নাম : ধ্রুবপদ মাহাত পিতার নাম: ভন্দু মাহাত বাড়ির নং : n0193 বয়স : 58 লিঙ্গ : পুরুষ	ফটো উপলব্ধ	380	XWK1316140	নাম : লাল্টু মাহাত পিতার নাম: হেমচন্দ্র মাহাত বাড়ির নং : n0194 বয়স : 37 লিঙ্গ : পুরুষ	ফটো উপলব্ধ	381	WB/34/235/447386	নাম : চৈতন মাহাত পিতার নাম: পতি মাহাত বাড়ির নং : n0195 বয়স : 51 লিঙ্গ : পুরুষ	ফটো উপলব্ধ
382	XWK1735877	নাম : পুছ মাহাত স্বামীর নাম: চৈতন মাহাত বাড়ির নং : n0195 বয়স : 50 লিঙ্গ : মহিলা	ফটো উপলব্ধ	383	WB/34/235/447732	নাম : গনেশ মাহাত পিতার নাম: তরু মাহাত বাড়ির নং : n0196 বয়স : 56 লিঙ্গ : পুরুষ	ফটো উপলব্ধ	384	XWK1630565	নাম : ভীষ্ম মাহাত পিতার নাম: গনেশ মাহাত বাড়ির নং : n0196 বয়স : 31 লিঙ্গ : পুরুষ	ফটো উপলব্ধ
385	XWK0991067	নাম : অনিল চন্দ্র মাহাত পিতার নাম: মতিলাল মাহাত বাড়ির নং : n0197 বয়স : 42 লিঙ্গ : পুরুষ	ফটো উপলব্ধ	386	XWK1399666	নাম : মনুলাল মাহাত পিতার নাম: মনসারাম মাহাত বাড়ির নং : n0198 বয়স : 32 লিঙ্গ : পুরুষ	ফটো উপলব্ধ	387	XWK1630524	নাম : আরতী মাহাত স্বামীর নাম: মনুলাল মাহাত বাড়ির নং : n0198 বয়স : 32 লিঙ্গ : মহিলা	ফটো উপলব্ধ
388	WB/34/235/447257	নাম : হেম মাহাত পিতার নাম: মধু মাহাত বাড়ির নং : n0199 বয়স : 71 লিঙ্গ : পুরুষ	ফটো উপলব্ধ	389	DLP2149631	নাম : মনসারাম মাহাত পিতার নাম: তরু মাহাত বাড়ির নং : n0201 বয়স : 58 লিঙ্গ : পুরুষ	ফটো উপলব্ধ	390	XWK1982958	নাম : মৌসুমী মাহাত স্বামীর নাম: পদ্মলোচন মাহাত বাড়ির নং : N0267 বয়স : 30 লিঙ্গ : মহিলা	ফটো উপলব্ধ

391 নাম : কলাবতী মাহাত স্বামীর নাম: সন্তোষ মাহাত বাড়ির নং : n0028 বয়স : 26 লিঙ্গ : মহিলা	XWK1982974 ফটো উপলব্ধ	392 নাম : সুকদেব মাহাত পিতার নাম: কিরীটা মাহাত বাড়ির নং : n0020 বয়স : 30 লিঙ্গ : পুরুষ	XWK1982982 ফটো উপলব্ধ	393 নাম : বন্দনা মাহাত স্বামীর নাম: সুবীর কুমার মাহাত বাড়ির নং : n0023 বয়স : 32 লিঙ্গ : মহিলা	XWK1630623 ফটো উপলব্ধ
394 নাম : নিবারন মাহাত পিতার নাম: হরিপদ মাহাত বাড়ির নং : n0038 বয়স : 57 লিঙ্গ : পুরুষ	WB/34/235/447668 ফটো উপলব্ধ	395 নাম : যুথিকা মাহাত স্বামীর নাম: নিবারন মাহাত বাড়ির নং : n0038 বয়স : 52 লিঙ্গ : মহিলা	WB/34/235/447448 ফটো উপলব্ধ	396 নাম : সমলা মাহাত স্বামীর নাম: প্রহ্লাদ মাহাত বাড়ির নং : n0065 বয়স : 73 লিঙ্গ : মহিলা	XWK2140309 ফটো উপলব্ধ
397 নাম : কবিতা মাহাত স্বামীর নাম: রাজীব লোচন মাহাত বাড়ির নং : n0274 বয়স : 27 লিঙ্গ : মহিলা	XWK2021111 ফটো উপলব্ধ	398 নাম : সুভাষ চন্দ্র মাহাত পিতার নাম: ভন্দু মাহাত বাড়ির নং : n0209 বয়স : 66 লিঙ্গ : পুরুষ	WB/34/235/447150 ফটো উপলব্ধ	399 নাম : সরস্বতী মাহাত স্বামীর নাম: গুরুপদ মাহাত বাড়ির নং : n0209 বয়স : 43 লিঙ্গ : মহিলা	XWK1630581 ফটো উপলব্ধ
400 নাম : বুদ্ধেশ্বর মাহাত পিতার নাম: পতিলাল মাহাত বাড়ির নং : n0210 বয়স : 43 লিঙ্গ : পুরুষ	DLP2149763 ফটো উপলব্ধ	401 নাম : ফুলমনি মাহাত স্বামীর নাম: বুদ্ধেশ্বর মাহাত বাড়ির নং : n0210 বয়স : 35 লিঙ্গ : মহিলা	XWK1630433 ফটো উপলব্ধ	402 নাম : শক্তনাথ মাহাত পিতার নাম: ছট্টলাল মাহাত বাড়ির নং : n0212 বয়স : 40 লিঙ্গ : পুরুষ	XWK0481929 ফটো উপলব্ধ
403 নাম : সৃষ্টিধর মাহাত পিতার নাম: ভন্দু মাহাত বাড়ির নং : n0213 বয়স : 53 লিঙ্গ : পুরুষ	DLP0009571 ফটো উপলব্ধ	404 নাম : ফুলচাঁদ মাহাত পিতার নাম: সৃষ্টিধর মাহাত বাড়ির নং : এন0213 বয়স : 20 লিঙ্গ : পুরুষ	XWK2588135 ফটো উপলব্ধ	405 নাম : যদুপতি মাহাত পিতার নাম: ভন্দু মাহাত বাড়ির নং : n0214 বয়স : 62 লিঙ্গ : পুরুষ	WB/34/235/447650 ফটো উপলব্ধ
406 নাম : অক্ষয়চন্দ্র মাহাত পিতার নাম: কালীপদ মাহাত বাড়ির নং : n0216 বয়স : 40 লিঙ্গ : পুরুষ	DLP2149565 ফটো উপলব্ধ	407 নাম : তারামনি মাহাত পিতার নাম: হেমচন্দ্র মাহাত বাড়ির নং : n0217 বয়স : 34 লিঙ্গ : মহিলা	XWK1399799 ফটো উপলব্ধ	408 নাম : সাবিত্রী মাহাত স্বামীর নাম: ছট্টলাল মাহাত বাড়ির নং : n0220 বয়স : 73 লিঙ্গ : মহিলা	WB/34/235/447473 ফটো উপলব্ধ
409 নাম : অনিতা মাহাত স্বামীর নাম: ফলারি মাহাত বাড়ির নং : n0223 বয়স : 63 লিঙ্গ : মহিলা	WB/34/235/447522 ফটো উপলব্ধ	410 নাম : ঠাকুরানী মাহাত স্বামীর নাম: কালীপদ মাহাত বাড়ির নং : n0230 বয়স : 58 লিঙ্গ : মহিলা	WB/34/235/447461 ফটো উপলব্ধ	411 নাম : পূর্ণচন্দ্র মাহাত পিতার নাম: দুর্গোধন মাহাত বাড়ির নং : n0234 বয়স : 40 লিঙ্গ : পুরুষ	DLP2149672 ফটো উপলব্ধ
412 নাম : জলেশ্বরী মাহাত স্বামীর নাম: বিভীষণ মাহাত বাড়ির নং : n0238 বয়স : 41 লিঙ্গ : মহিলা	XWK1316157 ফটো উপলব্ধ	413 নাম : টুসু মাহাত স্বামীর নাম: নির্মল মাহাত বাড়ির নং : n0245 বয়স : 34 লিঙ্গ : মহিলা	XWK1316629 ফটো উপলব্ধ	414 নাম : লুসি মাহাত পিতার নাম: মোহন মাহাত বাড়ির নং : n0251 বয়স : 60 লিঙ্গ : মহিলা	WB/34/235/447508 ফটো উপলব্ধ
415 নাম : সন্তোষ মাহাত পিতার নাম: ঘনু মাহাত বাড়ির নং : n0068 বয়স : 76 লিঙ্গ : পুরুষ	XWK1899939 ফটো উপলব্ধ	416 নাম : সন্দ্যা মাহাত স্বামীর নাম: সন্তোষ মাহাত বাড়ির নং : n0068 বয়স : 53 লিঙ্গ : মহিলা	XWK1899947 ফটো উপলব্ধ	417 নাম : বিশুজিৎ কুস্তকার পিতার নাম: পূর্ণচন্দ্র কুস্তকার বাড়ির নং : n0003 বয়স : 29 লিঙ্গ : পুরুষ	XWK1899905 ফটো উপলব্ধ
418 নাম : সুলোচনা মাহাত স্বামীর নাম: প্রহ্লাদ মাহাত বাড়ির নং : n0036 বয়স : 56 লিঙ্গ : মহিলা	WB/34/235/447708 ফটো উপলব্ধ	419 নাম : যুধিষ্ঠির মাহাত পিতার নাম: রাধানাথ মাহাত বাড়ির নং : n0139 বয়স : 36 লিঙ্গ : পুরুষ	XWK0991075 ফটো উপলব্ধ	420 নাম : সস্তা মাহাত স্বামীর নাম: সুশেন মাহাত বাড়ির নং : n0256 বয়স : 29 লিঙ্গ : মহিলা	XWK1982842 ফটো উপলব্ধ



421	XWK1982867	ফটো উপলব্ধ	422	XWK2034700	ফটো উপলব্ধ	423	XWK1899988	ফটো উপলব্ধ
নাম : আশালতা মাহাত স্বামীর নাম: জগন্নাথ মাহাত বাড়ির নং : n0258 বয়স : 28 লিঙ্গ : মহিলা			নাম : অঞ্জনা মাহাত স্বামীর নাম: সুভাষ চন্দ্র মাহাত বাড়ির নং : নং108 বয়স : 31 লিঙ্গ : মহিলা			নাম : নরেশ মাহাত পিতার নাম: সম্ভদোর মাহাত বাড়ির নং : n0173 বয়স : 28 লিঙ্গ : পুরুষ		
424	XWK1899996	ফটো উপলব্ধ	425	XWK1900026	ফটো উপলব্ধ	426	XWK2030088	ফটো উপলব্ধ
নাম : দুঃশাসন মাহাত পিতার নাম: বিশ্বরূপ মাহাত বাড়ির নং : n0019 বয়স : 28 লিঙ্গ : পুরুষ			নাম : মকর মাহাত পিতার নাম: শশী মাহাত বাড়ির নং : n0048 বয়স : 31 লিঙ্গ : পুরুষ			নাম : অচিন্ত কুস্তকার পিতার নাম: নিত্যানন্দ কুস্তকার বাড়ির নং : নং002 বয়স : 26 লিঙ্গ : পুরুষ		
427	XWK2074854	ফটো উপলব্ধ	428	XWK2074862	ফটো উপলব্ধ	429	XWK2104032	ফটো উপলব্ধ
নাম : রতনী শবর স্বামীর নাম: সমর শবর বাড়ির নং : এন0031 বয়স : 26 লিঙ্গ : মহিলা			নাম : সুলেখা মাহাত স্বামীর নাম: প্রবীর কুমার মাহাত বাড়ির নং : এন0023 বয়স : 25 লিঙ্গ : মহিলা			নাম : সরস্বতী মাহাত পিতার নাম: কনিষ্ক মাহাত বাড়ির নং : লটপদা বয়স : 27 লিঙ্গ : মহিলা		
430	XWK2177335	ফটো উপলব্ধ	431	XWK2213452	ফটো উপলব্ধ	432	XWK2195519	ফটো উপলব্ধ
নাম : অপর্ণা মাহাত পিতার নাম: নিমাই মাহাত বাড়ির নং : n0039 বয়স : 24 লিঙ্গ : মহিলা			নাম : বিভূতী মাহাত পিতার নাম: সুভাষ মাহাত বাড়ির নং : n0029 বয়স : 24 লিঙ্গ : পুরুষ			নাম : চম্পারানি মাহাত স্বামীর নাম: যুধিষ্ঠির মাহাত বাড়ির নং : n0046 বয়স : 26 লিঙ্গ : মহিলা		
433	XWK2227239	ফটো উপলব্ধ	434	XWK2227221	ফটো উপলব্ধ	435	XWK2030047	ফটো উপলব্ধ
নাম : শিবানী মাহাত স্বামীর নাম: কিংকর চন্দ্র মাহাত বাড়ির নং : এন00 বয়স : 55 লিঙ্গ : মহিলা			নাম : কিঙ্কর চন্দ্র মাহাত পিতার নাম: শরৎ মাহাত বাড়ির নং : এন00 বয়স : 60 লিঙ্গ : পুরুষ			নাম : সুভদ্রা মাহাত স্বামীর নাম: লক্ষ্মী সাগর মাহাত বাড়ির নং : নং018 বয়স : 25 লিঙ্গ : মহিলা		
436	XWK2167765	ফটো উপলব্ধ	437	XWK2299824	ফটো উপলব্ধ	438	XWK2246742	ফটো উপলব্ধ
নাম : সুজাতা মাহাত স্বামীর নাম: রাজীব কুমার মাহাত বাড়ির নং : n0064 বয়স : 24 লিঙ্গ : মহিলা			নাম : মনিকা কুস্তকার স্বামীর নাম: আশীষ কুস্তকার বাড়ির নং : এন0005 বয়স : 23 লিঙ্গ : মহিলা			নাম : বন্দনা মাহাত স্বামীর নাম: ভীষ্ম মাহাত বাড়ির নং : এন0196 বয়স : 25 লিঙ্গ : মহিলা		
439	XWK2299683	ফটো উপলব্ধ	440	XWK2300119	ফটো উপলব্ধ	441	XWK2173839	ফটো উপলব্ধ
নাম : কিরণ মাহাত স্বামীর নাম: আষাঢ় মাহাত বাড়ির নং : এন0025 বয়স : 23 লিঙ্গ : মহিলা			নাম : সঙ্গীতা মাহাত পিতার নাম: জাগরণ মাহাত বাড়ির নং : এন0180 বয়স : 23 লিঙ্গ : মহিলা			নাম : মমতা মাহাত পিতার নাম: গোপেশ্বর মাহাত বাড়ির নং : এন0555 বয়স : 24 লিঙ্গ : মহিলা		
442	XWK2308369	ফটো উপলব্ধ	443	XWK2304996	ফটো উপলব্ধ	444	XWK2305027	ফটো উপলব্ধ
নাম : দেবদীপ মাহাত পিতার নাম: সতীশ চন্দ্র মাহাত বাড়ির নং : এন0025 বয়স : 23 লিঙ্গ : পুরুষ			নাম : আলো রানী মাহাত স্বামীর নাম: জিতেন মাহাত বাড়ির নং : এন0024 বয়স : 27 লিঙ্গ : মহিলা			নাম : বেলবতী কুস্তকার স্বামীর নাম: বিশ্বজিৎ কুস্তকার বাড়ির নং : এন0003 বয়স : 24 লিঙ্গ : মহিলা		
445	KQR7013329	ফটো উপলব্ধ	446	WB/34/235/447661	ফটো উপলব্ধ	447	XWK1809771	ফটো উপলব্ধ
নাম : তারামনী মাহাত স্বামীর নাম: যুধিষ্ঠির মাহাত বাড়ির নং : নং048 বয়স : 36 লিঙ্গ : মহিলা			নাম : নৃপেন মাহাত পিতার নাম: কিষ্টি মাহাত বাড়ির নং : n0009 বয়স : 58 লিঙ্গ : পুরুষ			নাম : জলেশ্বরী মাহাত স্বামীর নাম: চন্দ্রশেখর মাহাত বাড়ির নং : ন বয়স : 28 লিঙ্গ : মহিলা		
448	DLP2240034	ফটো উপলব্ধ	449	XWK1809789	ফটো উপলব্ধ	450	DLP2432755	ফটো উপলব্ধ
নাম : চরন মাহাত পিতার নাম: পদক মাহাত বাড়ির নং : নং0 বয়স : 45 লিঙ্গ : পুরুষ			নাম : জিতেন মাহাত পিতার নাম: কালিপদ মাহাত বাড়ির নং : n0024 বয়স : 27 লিঙ্গ : পুরুষ			নাম : পূর্ণিমা মাহাত স্বামীর নাম: চরন মাহাত বাড়ির নং : নং0 বয়স : 39 লিঙ্গ : মহিলা		

451	WB/34/235/447207	ফটো উপলব্ধ	452	WB/34/235/447104	ফটো উপলব্ধ	453	XWK2030062	ফটো উপলব্ধ
নাম : কালিপদ মাহাত পিতার নাম: হরিপদ মাহাত বাড়ির নং : n0024 বয়স : 70 লিঙ্গ : পুরুষ			নাম : মকর চন্দ্র মাহাত পিতার নাম: কালিপদ মাহাত বাড়ির নং : n0013 বয়স : 59 লিঙ্গ : পুরুষ			নাম : সুখেন মাহাত পিতার নাম: সন্তোষ মাহাত বাড়ির নং : নং068 বয়স : 27 লিঙ্গ : পুরুষ		
454	XWK2034668	ফটো উপলব্ধ	455	XWK2030070	ফটো উপলব্ধ	456	XWK0485185	ফটো উপলব্ধ
নাম : অশ্বিনী মাহাত পিতার নাম: কৈলাশ মাহাত বাড়ির নং : নং030 বয়স : 26 লিঙ্গ : পুরুষ			নাম : দীনেশ মাহাত পিতার নাম: প্রশান্ত মাহাত বাড়ির নং : নং121 বয়স : 26 লিঙ্গ : পুরুষ			নাম : সরলা মাহাত স্বামীর নাম: শিবরাম মাহাত বাড়ির নং : n0035 বয়স : 38 লিঙ্গ : মহিলা		
457	DLP2150183	ফটো উপলব্ধ	458	XWK2029957	ফটো উপলব্ধ	459	DLP1237569	ফটো উপলব্ধ
নাম : নিমাই মাহাত পিতার নাম: পদক মাহাত বাড়ির নং : ন বয়স : 56 লিঙ্গ : পুরুষ			নাম : রাজকুমার মাহাত পিতার নাম: নিমাই মাহাত বাড়ির নং : নং009 বয়স : 25 লিঙ্গ : পুরুষ			নাম : বুনপুকি মাহাত স্বামীর নাম: নুপেন মাহাত বাড়ির নং : n0009 বয়স : 53 লিঙ্গ : মহিলা		
460	WB/34/235/447445	ফটো উপলব্ধ	461	DLP2150266	ফটো উপলব্ধ	462	XWK0485557	ফটো উপলব্ধ
নাম : ভারতী মাহাত স্বামীর নাম: কিষ্ট মাহাত বাড়ির নং : n0009 বয়স : 86 লিঙ্গ : মহিলা			নাম : কবিতা মাহাত স্বামীর নাম: ক্ষেত্রমোহন মাহাত বাড়ির নং : n0008 বয়স : 40 লিঙ্গ : মহিলা			নাম : সুশারী মাহাত স্বামীর নাম: সনাতন মাহাত বাড়ির নং : n0048 বয়স : 83 লিঙ্গ : মহিলা		
463	XWK1316504	ফটো উপলব্ধ	464	WB/34/235/447482	ফটো উপলব্ধ	465	XWK1316744	ফটো উপলব্ধ
নাম : মধুসূদন মাহাত পিতার নাম: ছট্টলাল মাহাত বাড়ির নং : n0047 বয়স : 34 লিঙ্গ : পুরুষ			নাম : লুণ্ড মাহাত স্বামীর নাম: ছট্টলাল মাহাত বাড়ির নং : n0047 বয়স : 64 লিঙ্গ : মহিলা			নাম : যক্ষিণী মাহাত পিতার নাম: সদাই মাহাত বাড়ির নং : n0048 বয়স : 34 লিঙ্গ : পুরুষ		
466	XWK1399906	ফটো উপলব্ধ	467	WB/34/235/447529	ফটো উপলব্ধ	468	XWK1316793	ফটো উপলব্ধ
নাম : সমীর কুমার মাহাত পিতার নাম: পরান চন্দ্র মাহাত বাড়ির নং : n0046 বয়স : 33 লিঙ্গ : পুরুষ			নাম : তুষ্ট মাহাত স্বামীর নাম: পরান মাহাত বাড়ির নং : n0046 বয়স : 71 লিঙ্গ : মহিলা			নাম : শেফালী মাহাত স্বামীর নাম: কালীপদ মাহাত বাড়ির নং : n0045 বয়স : 35 লিঙ্গ : মহিলা		
469	WB/34/235/447112	ফটো উপলব্ধ	470	WB/34/235/447099	ফটো উপলব্ধ	471	XWK1630508	ফটো উপলব্ধ
নাম : যোশোদা মাহাত স্বামীর নাম: সদানন্দ মাহাত বাড়ির নং : n0045 বয়স : 66 লিঙ্গ : মহিলা			নাম : সদানন্দ মাহাত পিতার নাম: জয়রাম মাহাত বাড়ির নং : n0045 বয়স : 70 লিঙ্গ : পুরুষ			নাম : অম্বিকা মাহাত স্বামীর নাম: কিরিটা মাহাত বাড়ির নং : n0041 বয়স : 39 লিঙ্গ : মহিলা		
472	DLP2150787	ফটো উপলব্ধ	473	XWK1630466	ফটো উপলব্ধ	474	WB/34/235/447725	ফটো উপলব্ধ
নাম : কিরিটা মাহাত মায়ের নাম: কামিনী মাহাত বাড়ির নং : n0041 বয়স : 62 লিঙ্গ : পুরুষ			নাম : তপন মাহাত পিতার নাম: রঙ্গলাল মাহাত বাড়ির নং : n0040 বয়স : 30 লিঙ্গ : পুরুষ			নাম : পুষ্প মাহাত অন্যান্য: রংলাল মাহাত বাড়ির নং : n0040 বয়স : 50 লিঙ্গ : মহিলা		
475	WB/34/235/447689	ফটো উপলব্ধ	476	DLP2475978	ফটো উপলব্ধ	477	DLP1790120	ফটো উপলব্ধ
নাম : রংলাল মাহাত পিতার নাম: সতীশ মাহাত বাড়ির নং : n0040 বয়স : 53 লিঙ্গ : পুরুষ			নাম : ভারতী মাহাত স্বামীর নাম: বিভীষণ মাহাত বাড়ির নং : n0039 বয়স : 40 লিঙ্গ : মহিলা			নাম : চঞ্চলা মাহাত স্বামীর নাম: নিমাই মাহাত বাড়ির নং : n0039 বয়স : 46 লিঙ্গ : মহিলা		
478	WB/34/235/447138	ফটো উপলব্ধ	479	XWK1630318	ফটো উপলব্ধ	#2 480	XWK2710176	ফটো উপলব্ধ
নাম : নিমাই মাহাত পিতার নাম: রথ মাহাত বাড়ির নং : n0039 বয়স : 49 লিঙ্গ : পুরুষ			নাম : সুমন্ত মাহাত পিতার নাম: সাধুচরন মাহাত বাড়ির নং : n0039 বয়স : 30 লিঙ্গ : পুরুষ			নাম : সরস্বতী মাহাত স্বামীর নাম: সাধুচরন মাহাত বাড়ির নং : n0039 বয়স : 50 লিঙ্গ : মহিলা		



481 নাম : সাধুচরন মাহাত পিতার নাম: রথু মাহাত বাড়ির নং : n0039 বয়স : 56 লিঙ্গ : পুরুষ	WB/34/235/447372	ফটো উপলব্ধ	482 নাম : নিধিবালা মাহাত স্বামীর নাম: রথু মাহাত বাড়ির নং : n0039 বয়স : 78 লিঙ্গ : মহিলা	WB/34/235/447642	ফটো উপলব্ধ	483 নাম : নিতারানী মাহাত স্বামীর নাম: মধুসূদন মাহাত বাড়ির নং : n0038 বয়স : 41 লিঙ্গ : মহিলা	DLP2239960	ফটো উপলব্ধ
484 নাম : আরতি মাহাত স্বামীর নাম: সুদর্শন মাহাত বাড়ির নং : এন0002 বয়স : 41 লিঙ্গ : মহিলা	DLP2432706	ফটো উপলব্ধ	485 নাম : সুদর্শন মাহাত পিতার নাম: ভুতনাথ মাহাত বাড়ির নং : n0038 বয়স : 49 লিঙ্গ : পুরুষ	XWK2515773	ফটো উপলব্ধ	486 নাম : মধুসূদন মাহাত পিতার নাম: ভুতনাথ মাহাত বাড়ির নং : n0038 বয়স : 51 লিঙ্গ : পুরুষ	XWK2140259	ফটো উপলব্ধ
487 নাম : জগবন্ধু মাহাত পিতার নাম: সুদর্শন মাহাত বাড়ির নং : এন0038 বয়স : 20 লিঙ্গ : পুরুষ	XWK2591188	ফটো উপলব্ধ	488 নাম : প্রকাশ মাহাত পিতার নাম: মধুসূদন মাহাত বাড়ির নং : এন0038 বয়স : 20 লিঙ্গ : পুরুষ	XWK2537546	ফটো উপলব্ধ	489 নাম : পদ্মলোচন মাহাত পিতার নাম: গোপাল চন্দ্র মাহাত বাড়ির নং : n0037 বয়স : 31 লিঙ্গ : পুরুষ	XWK1735836	ফটো উপলব্ধ
490 নাম : কাজল মাহাত পিতার নাম: মনোহর মাহাত বাড়ির নং : n0037 বয়স : 33 লিঙ্গ : মহিলা	XWK1316801	ফটো উপলব্ধ	491 নাম : সুজিত কুমার মাহাত পিতার নাম: মনোহর মাহাত বাড়ির নং : n0037 বয়স : 38 লিঙ্গ : পুরুষ	DLP2475960	ফটো উপলব্ধ	492 নাম : ধনী মাহাত স্বামীর নাম: গোপাল মাহাত বাড়ির নং : n0037 বয়স : 56 লিঙ্গ : মহিলা	WB/34/235/447469	ফটো উপলব্ধ
493 নাম : গোপাল মাহাত পিতার নাম: বেজ মাহাত বাড়ির নং : n0037 বয়স : 65 লিঙ্গ : পুরুষ	WB/34/235/447635	ফটো উপলব্ধ	494 নাম : স্নেহ মাহাত স্বামীর নাম: মনহর মাহাত বাড়ির নং : n0037 বয়স : 66 লিঙ্গ : মহিলা	WB/34/235/447481	ফটো উপলব্ধ	495 নাম : গোপীপাতা মাহাত স্বামীর নাম: জাগরন মাহাত বাড়ির নং : n0148 বয়স : 40 লিঙ্গ : মহিলা	DLP2150688	ফটো উপলব্ধ
496 নাম : পুষ্প মাহাত স্বামীর নাম: লহোদর মাহাত বাড়ির নং : n0147 বয়স : 51 লিঙ্গ : মহিলা	WB/34/235/447564	ফটো উপলব্ধ	497 নাম : সুজিত কুমার মাহাত পিতার নাম: রাখানাথ মাহাত বাড়ির নং : n0140 বয়স : 37 লিঙ্গ : পুরুষ	XWK1316173	ফটো উপলব্ধ	498 নাম : সুন্দরী মাহাত পিতার নাম: বানেশ্বর মাহাত বাড়ির নং : n0138 বয়স : 61 লিঙ্গ : মহিলা	WB/34/235/447504	ফটো উপলব্ধ
499 নাম : সুন্দরা মাহাত পিতার নাম: মনসারাম মাহাত বাড়ির নং : n0133 বয়স : 45 লিঙ্গ : মহিলা	XWK1316652	ফটো উপলব্ধ	500 নাম : অঞ্জনা মাহাত স্বামীর নাম: হেম মাহাত বাড়ির নং : n0130 বয়স : 66 লিঙ্গ : মহিলা	WB/34/235/447499	ফটো উপলব্ধ	501 নাম : শ্রীমতি মাহাত স্বামীর নাম: গনেশ মাহাত বাড়ির নং : n0129 বয়স : 52 লিঙ্গ : মহিলা	WB/34/235/447731	ফটো উপলব্ধ
502 নাম : পূর্ণচন্দ্র মাহাত পিতার নাম: যুগল মাহাত বাড়ির নং : n0127 বয়স : 68 লিঙ্গ : পুরুষ	WB/34/235/447200	ফটো উপলব্ধ	503 নাম : বিভিষন মাহাত পিতার নাম: মতিলাল মাহাত বাড়ির নং : n0125 বয়স : 53 লিঙ্গ : পুরুষ	WB/34/235/447706	ফটো উপলব্ধ	504 নাম : অজিত মাহাত পিতার নাম: বিনোদ মাহাত বাড়ির নং : n0122 বয়স : 39 লিঙ্গ : পুরুষ	DLP2475796	ফটো উপলব্ধ
505 নাম : প্রশান্ত মাহাত পিতার নাম: গুরুচরন মাহাত বাড়ির নং : n0121 বয়স : 49 লিঙ্গ : পুরুষ	WB/34/235/447137	ফটো উপলব্ধ	506 নাম : সাধনা মাহাত স্বামীর নাম: দীনেশ মাহাত বাড়ির নং : এন121 বয়স : 21 লিঙ্গ : মহিলা	XWK2590941	ফটো উপলব্ধ	507 নাম : বৃন্দাবন মাহাত পিতার নাম: যুগল মাহাত বাড়ির নং : n0116 বয়স : 71 লিঙ্গ : পুরুষ	WB/34/235/447626	ফটো উপলব্ধ
508 নাম : লক্ষন মাহাত পিতার নাম: কেশব মাহাত বাড়ির নং : n0114 বয়স : 69 লিঙ্গ : পুরুষ	WB/34/235/447027	ফটো উপলব্ধ	509 নাম : ধরনী মাহাত পিতার নাম: লক্ষন মাহাত বাড়ির নং : n0111 বয়স : 46 লিঙ্গ : পুরুষ	DLP1237726	ফটো উপলব্ধ	510 নাম : গুরুচরন মাহাত পিতার নাম: জয়রাম মাহাত বাড়ির নং : n0109 বয়স : 76 লিঙ্গ : পুরুষ	WB/34/235/447084	ফটো উপলব্ধ

511 নাম : সুভাষ চন্দ্র মাহাত পিতার নাম: ছট্টলাল মাহাত বাড়ির নং : n0108 বয়স : 31 লিঙ্গ : পুরুষ ফটো উপলব্ধ	XWK1630391	512 নাম : নিধি মাহাত স্বামীর নাম: গুরুচরন মাহাত বাড়ির নং : n0107 বয়স : 71 লিঙ্গ : মহিলা ফটো উপলব্ধ	WB/34/235/447317	513 নাম : নেবুবালা মাহাত স্বামীর নাম: প্রশান্ত মাহাত বাড়ির নং : n0105 বয়স : 45 লিঙ্গ : মহিলা ফটো উপলব্ধ	DLP1275197
514 নাম : ফতুল্লাল মাহাত পিতার নাম: মাগারাম মাহাত বাড়ির নং : n0101 বয়স : 62 লিঙ্গ : পুরুষ ফটো উপলব্ধ	WB/34/235/447235	515 নাম : বিনতা মাহাত স্বামীর নাম: শম্ভু মাহাত বাড়ির নং : n0100 বয়স : 39 লিঙ্গ : মহিলা ফটো উপলব্ধ	DLP2381341	516 নাম : সনকা মাহাত স্বামীর নাম: পূর্ণচন্দ্র মাহাত বাড়ির নং : n0097 বয়স : 37 লিঙ্গ : মহিলা ফটো উপলব্ধ	XWK1316702
517 নাম : বেলারানী মাহাত স্বামীর নাম: রমানাথ মাহাত বাড়ির নং : n0096 বয়স : 35 লিঙ্গ : মহিলা ফটো উপলব্ধ	XWK1399773	518 নাম : বাসন্তী মাহাত স্বামীর নাম: দুর্ঘোষন মাহাত বাড়ির নং : n0095 বয়স : 62 লিঙ্গ : মহিলা ফটো উপলব্ধ	WB/34/235/447528	519 নাম : লক্ষী কুস্তকার স্বামীর নাম: পঞ্জানন কুস্তকার বাড়ির নং : n0005 বয়স : 60 লিঙ্গ : মহিলা ফটো উপলব্ধ	WB/34/235/447324
520 নাম : খুঁকি মাহাত পিতার নাম: রতন মাহাত বাড়ির নং : n0005 বয়স : 63 লিঙ্গ : মহিলা ফটো উপলব্ধ	WB/34/235/447505	521 নাম : সুরি মাহাত স্বামীর নাম: অতুল মাহাত বাড়ির নং : n0005 বয়স : 63 লিঙ্গ : মহিলা ফটো উপলব্ধ	WB/34/235/447502	522 নাম : অতুল মাহাত পিতার নাম: রতন মাহাত বাড়ির নং : n0005 বয়স : 66 লিঙ্গ : পুরুষ ফটো উপলব্ধ	WB/34/235/447219
523 নাম : যশোদা কুস্তকার স্বামীর নাম: ঠাকুরদাস কুস্তকার বাড়ির নং : n0003 বয়স : 30 লিঙ্গ : মহিলা ফটো উপলব্ধ	XWK1630649	524 নাম : ঠাকুরদাস কুস্তকার পিতার নাম: পূর্ণচন্দ্র কুস্তকার বাড়ির নং : n0003 বয়স : 31 লিঙ্গ : পুরুষ ফটো উপলব্ধ	XWK1630326	525 নাম : প্রমিলা কুস্তকার স্বামীর নাম: পূর্ণচন্দ্র কুস্তকার বাড়ির নং : n0003 বয়স : 52 লিঙ্গ : মহিলা ফটো উপলব্ধ	WB/34/235/447367
526 নাম : পূর্ণচন্দ্র কুস্তকার পিতার নাম: ধনঞ্জয় কুস্তকার বাড়ির নং : n0003 বয়স : 55 লিঙ্গ : পুরুষ ফটো উপলব্ধ	WB/34/235/447694	527 নাম : ভারতী মাহাত স্বামীর নাম: পুটি মাহাত বাড়ির নং : n0003 বয়স : 58 লিঙ্গ : মহিলা ফটো উপলব্ধ	WB/34/235/447525	528 নাম : ইন্দ্রজিত মাহাত পিতার নাম: বড়ভন্দু মাহাত বাড়ির নং : n0003 বয়স : 53 লিঙ্গ : পুরুষ ফটো উপলব্ধ	WB/34/235/447673
529 নাম : মনিন্দ্র মাহাত পিতার নাম: বড়ভন্দু মাহাত বাড়ির নং : n0003 বয়স : 57 লিঙ্গ : পুরুষ ফটো উপলব্ধ	WB/34/235/447208	530 নাম : ভাস্কর মাঝি পিতার নাম: সত্যবান মাঝি বাড়ির নং : n0002 বয়স : 32 লিঙ্গ : পুরুষ ফটো উপলব্ধ	XWK1510247	531 নাম : মেথর মাঝি পিতার নাম: আদিত্য মাঝি বাড়ির নং : n0002 বয়স : 33 লিঙ্গ : পুরুষ ফটো উপলব্ধ	XWK1510379
532 নাম : চঞ্চলা মাহাত স্বামীর নাম: সাহেবরাম মাহাত বাড়ির নং : n0002 বয়স : 33 লিঙ্গ : মহিলা ফটো উপলব্ধ	XWK1630425	533 নাম : ইন্দ্রজিৎ মাহাত পিতার নাম: ফলারী মাহাত বাড়ির নং : n0002 বয়স : 32 লিঙ্গ : পুরুষ ফটো উপলব্ধ	XWK1510353	534 নাম : ফলারী মাহাত পিতার নাম: গাঁড় মাহাত বাড়ির নং : n0002 বয়স : 44 লিঙ্গ : পুরুষ ফটো উপলব্ধ	DLP2149888
535 নাম : সবিতা মাহাত স্বামীর নাম: প্রকাশ চন্দ্র মাহাত বাড়ির নং : n0002 বয়স : 39 লিঙ্গ : মহিলা ফটো উপলব্ধ	XWK1316223	536 নাম : প্রকাশ চন্দ্র মাহাত পিতার নাম: গান্ধুরাম মাহাত বাড়ির নং : n0002 বয়স : 52 লিঙ্গ : পুরুষ ফটো উপলব্ধ	XWK1399914	537 নাম : সাবিত্রী কুস্তকার স্বামীর নাম: নিত্যানন্দ কুস্তকার বাড়ির নং : n0002 বয়স : 56 লিঙ্গ : মহিলা ফটো উপলব্ধ	WB/34/235/447404
538 নাম : নিত্যানন্দ কুস্তকার পিতার নাম: যুগলকিশোর কুস্তকার বাড়ির নং : n0002 বয়স : 60 লিঙ্গ : পুরুষ ফটো উপলব্ধ	WB/34/235/447736	539 নাম : অনিতা কুস্তকার স্বামীর নাম: বীরেন কুস্তকার বাড়ির নং : n0002 বয়স : 31 লিঙ্গ : মহিলা ফটো উপলব্ধ	XWK1510361	540 নাম : বীরেন কুস্তকার পিতার নাম: কালিপদ কুস্তকার বাড়ির নং : n0002 বয়স : 36 লিঙ্গ : পুরুষ ফটো উপলব্ধ	DLP2475887

541 নাম : বীরেন কুন্তকার পিতার নাম: কালিপদ কুন্তকার বাড়ির নং : n0002 বয়স : 37 লিঙ্গ : পুরুষ	DLP2432664 ফটো উপলব্ধ	542 নাম : বাজবালা কুন্তকার অন্যান্য: কালিপদ কুন্তকার বাড়ির নং : n0002 বয়স : 61 লিঙ্গ : মহিলা	WB/34/235/447307 ফটো উপলব্ধ	543 নাম : কালিপদ কুন্তকার পিতার নাম: যুগলকিশোর কুন্তকার বাড়ির নং : n0002 বয়স : 66 লিঙ্গ : পুরুষ	WB/34/235/447686 ফটো উপলব্ধ
544 নাম : চন্দ্রশেখর মাহাত পিতার নাম: গান্ধু মাহাত বাড়ির নং : n0002 বয়স : 52 লিঙ্গ : পুরুষ	WB/34/235/447705 ফটো উপলব্ধ	545 নাম : বাসন্তী মাহাত স্বামীর নাম: গান্ধু মাহাত বাড়ির নং : n0002 বয়স : 76 লিঙ্গ : মহিলা	WB/34/235/447519 ফটো উপলব্ধ	546 নাম : আদরী মাহাত স্বামীর নাম: রাজেন্দ্র মাহাত বাড়ির নং : n0011 বয়স : 71 লিঙ্গ : মহিলা	WB/34/235/447526 ফটো উপলব্ধ
547 নাম : রাজেন্দ্র মাহাত পিতার নাম: সফল মাহাত বাড়ির নং : n0011 বয়স : 76 লিঙ্গ : পুরুষ	WB/34/235/447628 ফটো উপলব্ধ	548 নাম : পদ্মাবতী মাহাত স্বামীর নাম: সঞ্জয় মাহাত বাড়ির নং : n0010 বয়স : 36 লিঙ্গ : মহিলা	DLP2475952 ফটো উপলব্ধ	549 নাম : সঞ্জয় মাহাত পিতার নাম: শশধর মাহাত বাড়ির নং : n0010 বয়স : 46 লিঙ্গ : পুরুষ	DLP1276310 ফটো উপলব্ধ
550 নাম : রুদুন মাহাত স্বামীর নাম: শশধর মাহাত বাড়ির নং : n0010 বয়স : 59 লিঙ্গ : মহিলা	WB/34/235/447416 ফটো উপলব্ধ	551 নাম : শশধর মাহাত পিতার নাম: ডুবু মাহাত বাড়ির নং : n0010 বয়স : 67 লিঙ্গ : পুরুষ	WB/34/235/447680 ফটো উপলব্ধ	552 নাম : রমনী মাহাত স্বামীর নাম: শক্রয় মাহাত বাড়ির নং : n0010 বয়স : 53 লিঙ্গ : মহিলা	WB/34/235/447475 ফটো উপলব্ধ
553 নাম : শক্রয় মাহাত পিতার নাম: গুডু মাহাত বাড়ির নং : n0010 বয়স : 57 লিঙ্গ : পুরুষ	WB/34/235/447018 ফটো উপলব্ধ	554 নাম : রাতুলী মাহাত স্বামীর নাম: গুডু মাহাত বাড়ির নং : n0010 বয়স : 88 লিঙ্গ : মহিলা	WB/34/235/447515 ফটো উপলব্ধ	555 নাম : ত্রিলোচন মাহাত পিতার নাম: সুভাষ মাহাত বাড়ির নং : n0009 বয়স : 31 লিঙ্গ : পুরুষ	XWK1510429 ফটো উপলব্ধ
556 নাম : দুর্গা মাহাত স্বামীর নাম: নিমাই মাহাত বাড়ির নং : n0009 বয়স : 51 লিঙ্গ : মহিলা	WB/34/235/447376 ফটো উপলব্ধ	557 নাম : সন্দীপ কুমার মাহাত পিতার নাম: অম্বুজ মাহাত বাড়ির নং : n0009 বয়স : 37 লিঙ্গ : পুরুষ	DLP2475945 ফটো উপলব্ধ	558 নাম : সুব্রত মাহাত পিতার নাম: অম্বুজ মাহাত বাড়ির নং : n0009 বয়স : 42 লিঙ্গ : পুরুষ	DLP2150175 ফটো উপলব্ধ
559 নাম : রানী মাহাত স্বামীর নাম: অম্বুজ মাহাত বাড়ির নং : n0009 বয়স : 54 লিঙ্গ : মহিলা	WB/34/235/447223 ফটো উপলব্ধ	560 নাম : অম্বুজ মাহাত পিতার নাম: পদক মাহাত বাড়ির নং : n0009 বয়স : 59 লিঙ্গ : পুরুষ	WB/34/235/447220 ফটো উপলব্ধ	561 নাম : সমর মাহাত পিতার নাম: নৃপেন মাহাত বাড়ির নং : n0009 বয়স : 30 লিঙ্গ : পুরুষ	XWK1630292 ফটো উপলব্ধ
562 নাম : দিলীপ মাহাত পিতার নাম: নৃপেন মাহাত বাড়ির নং : n0009 বয়স : 33 লিঙ্গ : পুরুষ	XWK1316751 ফটো উপলব্ধ	563 নাম : দুখিনী মাহাত স্বামীর নাম: হেম মাহাত বাড়ির নং : n0008 বয়স : 59 লিঙ্গ : মহিলা	WB/34/235/447531 ফটো উপলব্ধ	564 নাম : হেম মাহাত পিতার নাম: চুনারাম মাহাত বাড়ির নং : n0008 বয়স : 66 লিঙ্গ : পুরুষ	WB/34/235/447323 ফটো উপলব্ধ
565 নাম : সরলা মাহাত স্বামীর নাম: বিষ্ণু মাহাত বাড়ির নং : n0008 বয়স : 73 লিঙ্গ : মহিলা	WB/34/235/447429 ফটো উপলব্ধ	566 নাম : মমতা মাহাত স্বামীর নাম: পুগা মাহাত বাড়ির নং : n0023 বয়স : 42 লিঙ্গ : মহিলা	DLP2432748 ফটো উপলব্ধ	567 নাম : প্রবীর কুমার মাহাত পিতার নাম: অমল্য রতন মাহাত বাড়ির নং : n0023 বয়স : 46 লিঙ্গ : পুরুষ	DLP2150753 ফটো উপলব্ধ
568 নাম : সুবীর কুমার মাহাত পিতার নাম: অমল্য রতন মাহাত বাড়ির নং : n0023 বয়স : 37 লিঙ্গ : পুরুষ	XWK0484345 ফটো উপলব্ধ	569 নাম : ভজহরি মাহাত পিতার নাম: কিঙ্কর চন্দ্র মাহাত বাড়ির নং : n0023 বয়স : 36 লিঙ্গ : পুরুষ	DLP2475937 ফটো উপলব্ধ	570 নাম : মনোজ মাহাত পিতার নাম: চক্রধর মাহাত বাড়ির নং : n0024 বয়স : 33 লিঙ্গ : পুরুষ	XWK1316736 ফটো উপলব্ধ

571	XWK1735786	নাম : হৃদয় কুমার মাহাত পিতার নাম: চক্রধর মাহাত বাড়ির নং : n0024 বয়স : 29 লিঙ্গ : পুরুষ	ফটো উপলব্ধ	572	WB/34/235/447506	নাম : টুসু মাহাত স্বামীর নাম: বিদ্যাধর মাহাত বাড়ির নং : n0024 বয়স : 66 লিঙ্গ : মহিলা	ফটো উপলব্ধ	573	WB/34/235/447653	নাম : সতীশচন্দ্র মাহাত পিতার নাম: নরোত্তম মাহাত বাড়ির নং : n0025 বয়স : 66 লিঙ্গ : পুরুষ	ফটো উপলব্ধ
574	DLP1276500	নাম : গীতারানী মাহাত স্বামীর নাম: সতীশচন্দ্র মাহাত বাড়ির নং : n0025 বয়স : 52 লিঙ্গ : মহিলা	ফটো উপলব্ধ	575	DLP2150761	নাম : শিবপ্রসাদ মাহাত পিতার নাম: নরেন মাহাত বাড়ির নং : n0025 বয়স : 76 লিঙ্গ : পুরুষ	ফটো উপলব্ধ	576	WB/34/235/447579	নাম : সন্ধ্যারানী মাহাত স্বামীর নাম: শিবপ্রসাদ মাহাত বাড়ির নং : n0025 বয়স : 70 লিঙ্গ : মহিলা	ফটো উপলব্ধ
577	WB/34/235/447503	নাম : ভাদু মাহাত স্বামীর নাম: নরেন্দ্র মাহাত বাড়ির নং : n0025 বয়স : 63 লিঙ্গ : মহিলা	ফটো উপলব্ধ	578	XWK1316371	নাম : সুদীপ মাহাত পিতার নাম: শিব প্রসাদ মাহাত বাড়ির নং : n0025 বয়স : 34 লিঙ্গ : পুরুষ	ফটো উপলব্ধ	579	XWK2519890	নাম : বিমল মাহাত পিতার নাম: চুনারাম মাহাত বাড়ির নং : n0026 বয়স : 59 লিঙ্গ : পুরুষ	ফটো উপলব্ধ
580	WB/34/235/447193	নাম : রাখাল মাহাত পিতার নাম: চুনারাম মাহাত বাড়ির নং : n0026 বয়স : 50 লিঙ্গ : পুরুষ	ফটো উপলব্ধ	581	DLP0713651	নাম : অবলা মাহাত স্বামীর নাম: রাখাল মাহাত বাড়ির নং : n0026 বয়স : 53 লিঙ্গ : মহিলা	ফটো উপলব্ধ	582	XWK1510304	নাম : গঙ্গালা মাহাত স্বামীর নাম: কুহরা মাহাত বাড়ির নং : n0026 বয়স : 42 লিঙ্গ : মহিলা	ফটো উপলব্ধ
583	WB/34/235/447551	নাম : মুন্সুর মাহাত স্বামীর নাম: উমেশ মাহাত বাড়ির নং : n0027 বয়স : 81 লিঙ্গ : মহিলা	ফটো উপলব্ধ	584	WB/34/235/447188	নাম : অতিশ মাহাত পিতার নাম: উমেশ মাহাত বাড়ির নং : n0027 বয়স : 65 লিঙ্গ : পুরুষ	ফটো উপলব্ধ	585	WB/34/235/447547	নাম : মালতী মাহাত স্বামীর নাম: অতিশ মাহাত বাড়ির নং : n0027 বয়স : 61 লিঙ্গ : মহিলা	ফটো উপলব্ধ
586	XWK1316397	নাম : বনমালী মাহাত পিতার নাম: অতিশ মাহাত বাড়ির নং : n0027 বয়স : 38 লিঙ্গ : পুরুষ	ফটো উপলব্ধ	587	XWK1735885	নাম : যশোদা মাহাত স্বামীর নাম: বনমালী মাহাত বাড়ির নং : n0027 বয়স : 30 লিঙ্গ : মহিলা	ফটো উপলব্ধ	588	XWK2030104	নাম : ভবতারন মাহাত পিতার নাম: ডমন মাহাত বাড়ির নং : nং170 বয়স : 26 লিঙ্গ : পুরুষ	ফটো উপলব্ধ
589	XWK1510270	নাম : দেবাশিস মাহাত পিতার নাম: কিঙ্কর চন্দ্র মাহাত বাড়ির নং : n0023 বয়স : 32 লিঙ্গ : পুরুষ	ফটো উপলব্ধ	590	XWK1482173	নাম : কেশবতী মাহাত স্বামীর নাম: অঙ্কুর চন্দ্র মাহাত বাড়ির নং : n0253 বয়স : 33 লিঙ্গ : মহিলা	ফটো উপলব্ধ	591	XWK2185700	নাম : কার্তিক মাহাত পিতার নাম: খগেন চন্দ্র মাহাত বাড়ির নং : n0064 বয়স : 26 লিঙ্গ : পুরুষ	ফটো উপলব্ধ
592	XWK2167716	নাম : সমীর মাহাত পিতার নাম: সাধুচরন মাহাত বাড়ির নং : n0039 বয়স : 25 লিঙ্গ : পুরুষ	ফটো উপলব্ধ	593	XWK2029981	নাম : লক্ষ্মীপদ মাহাত পিতার নাম: দিবাকর মাহাত বাড়ির নং : nং0013 বয়স : 25 লিঙ্গ : পুরুষ	ফটো উপলব্ধ	594	XWK2144343	নাম : ময়না মাহাতো পিতার নাম: যুধিষ্ঠির মাহাত বাড়ির নং : 101 বয়স : 25 লিঙ্গ : মহিলা	ফটো উপলব্ধ
595	XWK1900034	নাম : জবারানী শবর স্বামীর নাম: শম্ভু শবর বাড়ির নং : n0126 বয়স : 30 লিঙ্গ : মহিলা	ফটো উপলব্ধ	596	XWK1900059	নাম : সুমিত্রা শবর স্বামীর নাম: সুদর্শন শবর বাড়ির নং : n0126 বয়স : 29 লিঙ্গ : মহিলা	ফটো উপলব্ধ	597	DLP2432458	নাম : পার্বতী শবর স্বামীর নাম: বৃহস্পতি শবর বাড়ির নং : n0075 বয়স : 43 লিঙ্গ : মহিলা	ফটো উপলব্ধ
598	DLP2432441	নাম : বৃহস্পতি শবর পিতার নাম: গারু শবর বাড়ির নং : n0163 বয়স : 45 লিঙ্গ : পুরুষ	ফটো উপলব্ধ	599	XWK1900109	নাম : সুদর্শন শবর পিতার নাম: সনাতন শবর বাড়ির নং : n0126 বয়স : 31 লিঙ্গ : পুরুষ	ফটো উপলব্ধ	600	XWK2185684	নাম : শম্ভু শবর পিতার নাম: ভেলু শবর বাড়ির নং : n0126 বয়স : 34 লিঙ্গ : পুরুষ	ফটো উপলব্ধ

601 নাম : মনমতি শবর স্বামীর নাম: দুর্ঘোধন শবর বাড়ির নং : এন0218 বয়স : 26 লিঙ্গ : মহিলা	XWK2246866 ফটো উপলব্ধ	602 নাম : দুর্ঘোধন শবর পিতার নাম: সনাতন শবর বাড়ির নং : n0218 বয়স : 38 লিঙ্গ : পুরুষ	XWK2185692 ফটো উপলব্ধ	603 নাম : পশুপতি সবর পিতার নাম: রবি সবর বাড়ির নং : n0118 বয়স : 76 লিঙ্গ : পুরুষ	WB/34/235/447044 ফটো উপলব্ধ
604 নাম : গারু সবর পিতার নাম: মুগা সবর বাড়ির নং : n0164 বয়স : 75 লিঙ্গ : পুরুষ	DLP0710525 ফটো উপলব্ধ	605 নাম : শকুন্তলা সবর স্বামীর নাম: সনাতন সবর বাড়ির নং : n0218 বয়স : 53 লিঙ্গ : মহিলা	WB/34/235/447053 ফটো উপলব্ধ	606 নাম : সুন্দরা সবর স্বামীর নাম: পশুপতি সবর বাড়ির নং : n0219 বয়স : 71 লিঙ্গ : মহিলা	WB/34/235/447051 ফটো উপলব্ধ
607 নাম : মথুর শবর পিতার নাম: গুরুচরন শবর বাড়ির নং : n0043 বয়স : 40 লিঙ্গ : পুরুষ	DLP2432714 ফটো উপলব্ধ	608 নাম : কল্পনা শবর স্বামীর নাম: মথুর শবর বাড়ির নং : n0043 বয়স : 38 লিঙ্গ : মহিলা	XWK0485755 ফটো উপলব্ধ	609 নাম : পুষ্প শবর স্বামীর নাম: রথু শবর বাড়ির নং : এন0118 বয়স : 46 লিঙ্গ : মহিলা	XWK2303212 ফটো উপলব্ধ
610 নাম : তাপস সহিস পিতার নাম: চক্রধর সহিস বাড়ির নং : এন0057 বয়স : 23 লিঙ্গ : পুরুষ	XWK2368793 ফটো উপলব্ধ	611 নাম : অমিত সহিস পিতার নাম: গুরুচরন সহিস বাড়ির নং : এন0057 বয়স : 22 লিঙ্গ : পুরুষ	XWK2368801 ফটো উপলব্ধ	612 নাম : সুমিত্রা সিং সর্দার স্বামীর নাম: মনীন্দ্র সিং সর্দার বাড়ির নং : এন0204 বয়স : 45 লিঙ্গ : মহিলা	XWK2246965 ফটো উপলব্ধ
613 নাম : দিপালী সিং সর্দার স্বামীর নাম: চিত্ত সিং সর্দার বাড়ির নং : এন0171 বয়স : 25 লিঙ্গ : মহিলা	XWK2246809 ফটো উপলব্ধ	614 নাম : খড় সিং সর্দার মায়ের নাম: ইন্দ্রানী সিংসর্দার বাড়ির নং : n0175 বয়স : 43 লিঙ্গ : পুরুষ	XWK1316603 ফটো উপলব্ধ	615 নাম : সাগরী সিং সর্দার স্বামীর নাম: খড় সিং সর্দার বাড়ির নং : n0175 বয়স : 30 লিঙ্গ : মহিলা	XWK1630656 ফটো উপলব্ধ
616 নাম : মনীন্দ্র সিং সর্দার পিতার নাম: রামচরন সিং সর্দার বাড়ির নং : n0204 বয়স : 63 লিঙ্গ : পুরুষ	DLP2149342 ফটো উপলব্ধ	617 নাম : ধনঞ্জয় সিং সর্দার পিতার নাম: মনীন্দ্র সিং সর্দার বাড়ির নং : n0204 বয়স : 31 লিঙ্গ : পুরুষ	XWK1630334 ফটো উপলব্ধ	618 নাম : পরমেশ্বর সিং সরদার পিতার নাম: সাগর সিং সর্দার বাড়ির নং : n0240 বয়স : 54 লিঙ্গ : পুরুষ	XWK2603918 ফটো উপলব্ধ
619 নাম : বিমলা সিংসর্দার স্বামীর নাম: ভাদু সিংসর্দার বাড়ির নং : n0093 বয়স : 44 লিঙ্গ : মহিলা	DLP2149250 ফটো উপলব্ধ	620 নাম : অজয় সিং সর্দার পিতার নাম: গোপাল সিং সর্দার বাড়ির নং : এন0007 বয়স : 22 লিঙ্গ : পুরুষ	XWK2368900 ফটো উপলব্ধ	621 নাম : কৃষ্ণ সিং সর্দার পিতার নাম: ভাদু সিং সর্দার বাড়ির নং : এন0174 বয়স : 24 লিঙ্গ : পুরুষ	XWK2246858 ফটো উপলব্ধ
622 নাম : ইন্দ্রানী সিংসর্দার স্বামীর নাম: শ্রীপতি সিংসর্দার বাড়ির নং : n0073 বয়স : 71 লিঙ্গ : মহিলা	WB/34/235/447378 ফটো উপলব্ধ	623 নাম : হিমালী সিংসর্দার স্বামীর নাম: মনীন্দ্র সিংসর্দার বাড়ির নং : n0134 বয়স : 59 লিঙ্গ : মহিলা	DLP2149359 ফটো উপলব্ধ	624 নাম : ভাদু সিংসর্দার পিতার নাম: শ্রীপতি সিংসর্দার বাড়ির নং : n0174 বয়স : 53 লিঙ্গ : পুরুষ	DLP1788835 ফটো উপলব্ধ
625 নাম : ভক্ত সিংসর্দার পিতার নাম: সাগর সিংসর্দার বাড়ির নং : n0208 বয়স : 44 লিঙ্গ : পুরুষ	DLP2149623 ফটো উপলব্ধ	626 নাম : সারথী সিং সরদার স্বামীর নাম: পরমেশ্বর সিংসর্দার বাড়ির নং : n0227 বয়স : 42 লিঙ্গ : মহিলা	DLP2149615 ফটো উপলব্ধ	627 নাম : বুনপুকি মাহাত স্বামীর নাম: বাবুরাম মাহাত বাড়ির নং : n0007 বয়স : 69 লিঙ্গ : মহিলা	WB/34/235/447264 ফটো উপলব্ধ
628 নাম : গোপাল সিংসর্দার পিতার নাম: যুগল সিংসর্দার বাড়ির নং : n0007 বয়স : 76 লিঙ্গ : পুরুষ	WB/34/235/447330 ফটো উপলব্ধ	629 নাম : অনিতা মাহাত মায়ের নাম: বুনপুকি মাহাত বাড়ির নং : এন0007 বয়স : 36 লিঙ্গ : মহিলা	XWK2437721 ফটো উপলব্ধ	630 নাম : বীর সিং সর্দার পিতার নাম: গোপাল সিং সর্দার বাড়ির নং : n0007 বয়স : 29 লিঙ্গ : পুরুষ	XWK1809870 ফটো উপলব্ধ

631 নাম : লক্ষীকান্ত মাহাত পিতার নাম: গুনধর মাহাত বাড়ির নং : এন0006 বয়স : 20 লিঙ্গ : পুরুষ	XWK2590966 ফটো উপলব্ধ	632 নাম : মিলি রানী মাহাত পিতার নাম: ধনঞ্জয় মাহাত বাড়ির নং : এন0020 বয়স : 20 লিঙ্গ : মহিলা	XWK2590990 ফটো উপলব্ধ	633 নাম : রীতারানী মাহাত স্বামীর নাম: বিভীষণ মাহাত বাড়ির নং : এন0017 বয়স : 21 লিঙ্গ : মহিলা	XWK2591204 ফটো উপলব্ধ
634 নাম : রূপালী মাহাত পিতার নাম: হলধর মাহাত বাড়ির নং : এন0017 বয়স : 20 লিঙ্গ : মহিলা	XWK2582203 ফটো উপলব্ধ	635 নাম : রীনা কুন্তকার পিতার নাম: মুনাল কুন্তকার বাড়ির নং : এন0063 বয়স : 26 লিঙ্গ : মহিলা	SYG1917475 ফটো উপলব্ধ	636 নাম : রূপালী মাহাত পিতার নাম: যাদব মাহাত বাড়ির নং : এন0066 বয়স : 19 লিঙ্গ : মহিলা	XWK2621746 ফটো উপলব্ধ
637 নাম : সোমনাথ মাহাতো পিতার নাম: বিমল মাহাত বাড়ির নং : এন0026 বয়স : 19 লিঙ্গ : পুরুষ	XWK2621753 ফটো উপলব্ধ	638 নাম : পার্বতী কুমার স্বামীর নাম: প্রশান্ত কুন্তকার বাড়ির নং : এন0004 বয়স : 20 লিঙ্গ : মহিলা	XWK2629574 ফটো উপলব্ধ	639 নাম : অজয় সুবর পিতার নাম: বৃহস্পতি সুবর বাড়ির নং : এন0063 বয়স : 22 লিঙ্গ : পুরুষ	XWK2639086 ফটো উপলব্ধ
640 নাম : ধনঞ্জয় শর্মা পিতার নাম: বৃহস্পতি শর্মা বাড়ির নং : এন0063 বয়স : 22 লিঙ্গ : পুরুষ	XWK2639094 ফটো উপলব্ধ	641 নাম : নরেন্দ্র নারায়ণ মাহাত পিতার নাম: বিমল মাহাত বাড়ির নং : এন0026 বয়স : 21 লিঙ্গ : পুরুষ	XWK2642395 ফটো উপলব্ধ	642 নাম : শিবচরণ মাহাত পিতার নাম: সুবোধ মাহাত বাড়ির নং : এন0014 বয়স : 19 লিঙ্গ : পুরুষ	XWK2658680 ফটো উপলব্ধ
643 নাম : জয়ন্ত মাহাত পিতার নাম: রাখাল মাহাত বাড়ির নং : এন0026 বয়স : 19 লিঙ্গ : পুরুষ	XWK2647881 ফটো উপলব্ধ	644 নাম : পাখি কুমার স্বামীর নাম: সুবল কুন্তকার বাড়ির নং : 0241 বয়স : 21 লিঙ্গ : মহিলা	XWK2659423 ফটো উপলব্ধ	645 নাম : সনাতন মাহাত পিতার নাম: প্রভাস মাহাত বাড়ির নং : এন0029 বয়স : 19 লিঙ্গ : পুরুষ	XWK2664019 ফটো উপলব্ধ
646 নাম : রেবতী মাঝি পিতার নাম: অনিল মাঝি বাড়ির নং : এন0160 বয়স : 19 লিঙ্গ : মহিলা	XWK2670735 ফটো উপলব্ধ	647 নাম : গুলাবি দেবী স্বামীর নাম: ষষ্ঠী মাঝী বাড়ির নং : গোহমীকোচা বয়স : 61 লিঙ্গ : মহিলা	KDF1767086 ফটো উপলব্ধ		



648 নাম : অনিরুদ্ধ মাহাত পিতার নাম: প্রবপদ মাহাত বাড়ির নং : এন0193 বয়স : 20 লিঙ্গ : পুরুষ	XWK2582138 ফটো উপলব্ধ	649 নাম : বিবেক কুমার পিতার নাম: জীবন কুমার বাড়ির নং : n0063 বয়স : 31 লিঙ্গ : পুরুষ	XWK1630805 ফটো উপলব্ধ	650 নাম : দেবী মাহাত স্বামীর নাম: লগেন মাহাত বাড়ির নং : n0063 বয়স : 39 লিঙ্গ : মহিলা	DLP2432847 ফটো উপলব্ধ
651 নাম : জীবন চন্দ্র কুস্তকার পিতার নাম: মাগারাম কুস্তকার বাড়ির নং : n0063 বয়স : 65 লিঙ্গ : পুরুষ	XWK1451459 ফটো উপলব্ধ	652 নাম : তারারানী কুস্তকার স্বামীর নাম: জীবন চন্দ্র কুস্তকার বাড়ির নং : n0063 বয়স : 37 লিঙ্গ : মহিলা	WB/34/235/447063 ফটো উপলব্ধ	653 নাম : লগেন মাহাত মায়ের নাম: লুলি মাহাত বাড়ির নং : n0063 বয়স : 43 লিঙ্গ : পুরুষ	DLP2432839 ফটো উপলব্ধ
654 নাম : অযোধ্যা মাহাত পিতার নাম: নকুল মাহাত বাড়ির নং : n0063 বয়স : 54 লিঙ্গ : পুরুষ	WB/34/235/447681 ফটো উপলব্ধ	655 নাম : যমুনা মাহাত স্বামীর নাম: অযোধ্যা মাহাত বাড়ির নং : n0063 বয়স : 47 লিঙ্গ : মহিলা	DLP2150548 ফটো উপলব্ধ	656 নাম : প্রসেনজিৎ চিত্রকর পিতার নাম: হারাধন চিত্রকর বাড়ির নং : এন0124 বয়স : 23 লিঙ্গ : পুরুষ	XWK2330835 ফটো উপলব্ধ
657 নাম : জবা চিত্রকর স্বামীর নাম: উপেন্দ্রকিশোর চিত্রকর বাড়ির নং : নং020 বয়স : 32 লিঙ্গ : মহিলা	XWK2079887 ফটো উপলব্ধ	658 নাম : মনহর চিত্রকর পিতার নাম: বিভূতী চিত্রকর বাড়ির নং : নং124 বয়স : 34 লিঙ্গ : পুরুষ	XWK2106698 ফটো উপলব্ধ	659 নাম : বন্দনা চিত্রকর স্বামীর নাম: দীর্ঘন চিত্রকর বাড়ির নং : নং020 বয়স : 28 লিঙ্গ : মহিলা	XWK2079218 ফটো উপলব্ধ
660 নাম : হেমলা চিত্রকর স্বামীর নাম: মনোহর চিত্রকর বাড়ির নং : নং124 বয়স : 34 লিঙ্গ : মহিলা	XWK2106201 ফটো উপলব্ধ	661 নাম : সবনী চিত্রকর স্বামীর নাম: রসরাজ চিত্রকর বাড়ির নং : নং232 বয়স : 33 লিঙ্গ : মহিলা	XWK2079408 ফটো উপলব্ধ	662 নাম : রাজবালা চিত্রকর স্বামীর নাম: কর্মকান্ত চিত্রকর বাড়ির নং : নং231 বয়স : 27 লিঙ্গ : মহিলা	XWK2077238 ফটো উপলব্ধ
663 নাম : সম্মারী চিত্রকর স্বামীর নাম: কৃষ্ণ চিত্রকর বাড়ির নং : n0006 বয়স : 30 লিঙ্গ : মহিলা	XWK1809763 ফটো উপলব্ধ	664 নাম : কৃষ্ণ চিত্রকর পিতার নাম: সুরেন্দ্র চিত্রকর বাড়ির নং : n0006 বয়স : 45 লিঙ্গ : পুরুষ	DLP2432771 ফটো উপলব্ধ	665 নাম : আশা চিত্রকর স্বামীর নাম: মানিক চিত্রকর বাড়ির নং : নং020 বয়স : 32 লিঙ্গ : মহিলা	XWK2077436 ফটো উপলব্ধ
666 নাম : ভোলানাথ চিত্রকর পিতার নাম: বিপিন চিত্রকর বাড়ির নং : নং020 বয়স : 27 লিঙ্গ : পুরুষ	XWK2077501 ফটো উপলব্ধ	667 নাম : বাসন্তী চিত্রকর অন্যান্য: দেবু চিত্রকর বাড়ির নং : নং205 বয়স : 61 লিঙ্গ : মহিলা	XWK2077352 ফটো উপলব্ধ	668 নাম : অঙ্কুর চিত্রকর পিতার নাম: শ্রীপতি চিত্রকর বাড়ির নং : নং124 বয়স : 44 লিঙ্গ : পুরুষ	XWK2077204 ফটো উপলব্ধ
669 নাম : বিজলী চিত্রকর স্বামীর নাম: দেবু চিত্রকর বাড়ির নং : নং205 বয়স : 33 লিঙ্গ : মহিলা	XWK2106185 ফটো উপলব্ধ	670 নাম : শিবনাথ চিত্রকর পিতার নাম: বিপিন চিত্রকর বাড়ির নং : নং0020 বয়স : 25 লিঙ্গ : পুরুষ	XWK2079234 ফটো উপলব্ধ	671 নাম : পার্বতী চিত্রকর স্বামীর নাম: শ্রীকান্ত চিত্রকর বাড়ির নং : নং177 বয়স : 25 লিঙ্গ : মহিলা	XWK2077287 ফটো উপলব্ধ
672 নাম : কোপন চিত্রকর পিতার নাম: পশুপতি চিত্রকর বাড়ির নং : n0275 বয়স : 27 লিঙ্গ : পুরুষ	XWK2021624 ফটো উপলব্ধ	673 নাম : কুন্তি চিত্রকর পিতার নাম: মথুর চিত্রকর বাড়ির নং : n0252 বয়স : 27 লিঙ্গ : মহিলা	XWK1900117 ফটো উপলব্ধ	674 নাম : সঞ্জয় চিত্রকর মায়ের নাম: গঙ্গাবারী চিত্রকর বাড়ির নং : n0239 বয়স : 41 লিঙ্গ : পুরুষ	XWK1900125 ফটো উপলব্ধ
675 নাম : সুলোচনা চিত্রকর স্বামীর নাম: সন্তোষ চিত্রকর বাড়ির নং : n0061 বয়স : 59 লিঙ্গ : মহিলা	WB/34/235/447165 ফটো উপলব্ধ	676 নাম : নিবারন চিত্রকর পিতার নাম: জীরন চিত্রকর বাড়ির নং : n0061 বয়স : 51 লিঙ্গ : পুরুষ	WB/34/235/447660 ফটো উপলব্ধ	677 নাম : সবিতা চিত্রকর স্বামীর নাম: নিবারন চিত্রকর বাড়ির নং : n0061 বয়স : 46 লিঙ্গ : মহিলা	DLP2150480 ফটো উপলব্ধ



678 নাম : সনকা চিত্রকর স্বামীর নাম: মিতন চিত্রকর বাড়ির নং : n0061 বয়স : 39 লিঙ্গ : মহিলা	XWK0486050 ফটো উপলব্ধ	679 নাম : সুকুমার সিং সর্দার পিতার নাম: যুগল সিং সর্দার বাড়ির নং : n0061 বয়স : 35 লিঙ্গ : পুরুষ	XWK1316546 ফটো উপলব্ধ	680 নাম : শীলবতী চিত্রকর স্বামীর নাম: পারেন চিত্রকর বাড়ির নং : n0061 বয়স : 55 লিঙ্গ : মহিলা	XWK2512432 ফটো উপলব্ধ
681 নাম : নেপালী চিত্রকর পিতার নাম: লক্ষ্মন চিত্রকর বাড়ির নং : এন0022 বয়স : 24 লিঙ্গ : মহিলা	XWK2330868 ফটো উপলব্ধ	682 নাম : আশা চিত্রকর মায়ের নাম: মঞ্জুড়া চিত্রকর বাড়ির নং : এন0030 বয়স : 25 লিঙ্গ : মহিলা	XWK2330892 ফটো উপলব্ধ	683 নাম : ঠান্ডা চিত্রকর পিতার নাম: গুরুপদ চিত্রকর বাড়ির নং : নং205 বয়স : 23 লিঙ্গ : মহিলা	XWK2077402 ফটো উপলব্ধ
684 নাম : জানকি চিত্রকর স্বামীর নাম: বাসুদেব চিত্রকর বাড়ির নং : n0249 বয়স : 38 লিঙ্গ : মহিলা	DLP2432540 ফটো উপলব্ধ	685 নাম : বাসুদেব চিত্রকর পিতার নাম: অনিল চিত্রকর বাড়ির নং : n0250 বয়স : 40 লিঙ্গ : পুরুষ	DLP2432532 ফটো উপলব্ধ	686 নাম : মথুর চিত্রকর পিতার নাম: শুসেন চিত্রকর বাড়ির নং : n0252 বয়স : 50 লিঙ্গ : পুরুষ	DLP2432516 ফটো উপলব্ধ
687 নাম : তরনী সিং সর্দার পিতার নাম: যুগল সিং সর্দার বাড়ির নং : 67 বয়স : 29 লিঙ্গ : পুরুষ	XWK1735919 ফটো উপলব্ধ	688 নাম : ধরনী সিং সর্দার পিতার নাম: যুগল সিং সর্দার বাড়ির নং : n0061 বয়স : 30 লিঙ্গ : পুরুষ	XWK1630722 ফটো উপলব্ধ	689 নাম : পদ্মাবতী চিত্রকর স্বামীর নাম: ইন্দ্রনারায়ন চিত্রকর বাড়ির নং : নং167 বয়স : 25 লিঙ্গ : মহিলা	XWK2077576 ফটো উপলব্ধ
690 নাম : মন্দিরা চিত্রকর স্বামীর নাম: শঙ্কর চিত্রকর বাড়ির নং : নং020 বয়স : 27 লিঙ্গ : মহিলা	XWK2077477 ফটো উপলব্ধ	691 নাম : আলতি চিত্রকর স্বামীর নাম: আলি চিত্রকর বাড়ির নং : n0061 বয়স : 38 লিঙ্গ : মহিলা	XWK0486043 ফটো উপলব্ধ	692 নাম : যুগল সিংসর্দার পিতার নাম: বৃধ সিংসর্দার বাড়ির নং : n0061 বয়স : 65 লিঙ্গ : পুরুষ	WB/34/235/447654 ফটো উপলব্ধ
693 নাম : সহচরি সিংসর্দার স্বামীর নাম: যুগল সিংসর্দার বাড়ির নং : n0061 বয়স : 59 লিঙ্গ : মহিলা	WB/34/235/447390 ফটো উপলব্ধ	694 নাম : পারেন চিত্রকর পিতার নাম: জীবন চিত্রকর বাড়ির নং : n0061 বয়স : 61 লিঙ্গ : পুরুষ	WB/34/235/447667 ফটো উপলব্ধ	695 নাম : বিবেক চিত্রকর পিতার নাম: স্বপন চিত্রকর বাড়ির নং : এন0020 বয়স : 24 লিঙ্গ : পুরুষ	XWK2330959 ফটো উপলব্ধ
696 নাম : সুনীল চিত্রকর অন্যান্য: দরু চিত্রকর বাড়ির নং : নং205 বয়স : 58 লিঙ্গ : পুরুষ	XWK2077337 ফটো উপলব্ধ	697 নাম : জগদীশ চিত্রকর পিতার নাম: উত্তম চিত্রকর বাড়ির নং : এন0205 বয়স : 20 লিঙ্গ : পুরুষ	XWK2553907 ফটো উপলব্ধ	698 নাম : শঙ্কর চিত্রকর পিতার নাম: নয়ন চিত্রকর বাড়ির নং : এন0231 বয়স : 22 লিঙ্গ : পুরুষ	XWK2443588 ফটো উপলব্ধ
699 নাম : ধনঞ্জয় চিত্রকর পিতার নাম: মনু চিত্রকর বাড়ির নং : এন0206 বয়স : 21 লিঙ্গ : পুরুষ	XWK2439388 ফটো উপলব্ধ	700 নাম : গোপাল চিত্রকর পিতার নাম: লক্ষ্মণ চিত্রকর বাড়ির নং : এন0022 বয়স : 24 লিঙ্গ : পুরুষ	XWK2439453 ফটো উপলব্ধ	701 নাম : সুরাজ চিত্রকর পিতার নাম: বাসুদেব চিত্রকর বাড়ির নং : এন00250 বয়স : 21 লিঙ্গ : পুরুষ	XWK2439529 ফটো উপলব্ধ
702 নাম : কমলা চিত্রকর স্বামীর নাম: পশুপতি চিত্রকর বাড়ির নং : n0060 বয়স : 60 লিঙ্গ : মহিলা	XWK1809995 ফটো উপলব্ধ	703 নাম : সঞ্জয় চিত্রকর পিতার নাম: মতিলাল চিত্রকর বাড়ির নং : n0058 বয়স : 39 লিঙ্গ : পুরুষ	XWK1810019 ফটো উপলব্ধ	704 নাম : বিকাশ চিত্রকর পিতার নাম: তারাপদ চিত্রকর বাড়ির নং : এন0058 বয়স : 23 লিঙ্গ : পুরুষ	XWK2470409 ফটো উপলব্ধ
705 নাম : নেপাল চিত্রকর পিতার নাম: হেমন্ত চিত্রকর বাড়ির নং : এন0060 বয়স : 23 লিঙ্গ : পুরুষ	XWK2442416 ফটো উপলব্ধ	706 নাম : লক্ষীন্দ্র চিত্রকর পিতার নাম: বিলাসী চিত্রকর বাড়ির নং : এন0019 বয়স : 40 লিঙ্গ : পুরুষ	XWK2437705 ফটো উপলব্ধ	707 নাম : কাঞ্চন চিত্রকর পিতার নাম: মুটুক চিত্রকর বাড়ির নং : এন0017 বয়স : 22 লিঙ্গ : পুরুষ	XWK2330793 ফটো উপলব্ধ



708 নাম : বিষ্ণু চিত্রকর পিতার নাম: সুলেন চিত্রকর বাড়ির নং : n0060 বয়স : 46 লিঙ্গ : পুরুষ	DLP1277490 ফটো উপলব্ধ	709 নাম : নিতাই চিত্রকর পিতার নাম: রসুন চিত্রকর বাড়ির নং : n0060 বয়স : 43 লিঙ্গ : পুরুষ	XWK1735935 ফটো উপলব্ধ	710 নাম : পশুপতি চিত্রকর পিতার নাম: গনপতি চিত্রকর বাড়ির নং : n0060 বয়স : 63 লিঙ্গ : পুরুষ	DLP2240075 ফটো উপলব্ধ
711 নাম : তারাপদ চিত্রকর পিতার নাম: মতিলাল চিত্রকর বাড়ির নং : n0058 বয়স : 44 লিঙ্গ : পুরুষ	DLP1276377 ফটো উপলব্ধ	712 নাম : সন্ধ্যারানী চিত্রকর স্বামীর নাম: তারাপদ চিত্রকর বাড়ির নং : n0058 বয়স : 44 লিঙ্গ : মহিলা	DLP2432870 ফটো উপলব্ধ	713 নাম : মিতন চিত্রকর পিতার নাম: আলতা চিত্রকর বাড়ির নং : n0068 বয়স : 63 লিঙ্গ : পুরুষ	XWK0486191 ফটো উপলব্ধ
714 নাম : শকুন্তলা চিত্রকর স্বামীর নাম: সঞ্জয় চিত্রকর বাড়ির নং : n0058 বয়স : 39 লিঙ্গ : মহিলা	XWK1400043 ফটো উপলব্ধ	715 নাম : নিমাই চিত্রকর পিতার নাম: অরুণ চিত্রকর বাড়ির নং : n0060 বয়স : 31 লিঙ্গ : পুরুষ	XWK1630813 ফটো উপলব্ধ	716 নাম : দুলালী চিত্রকর স্বামীর নাম: বিষ্ণু চিত্রকর বাড়ির নং : n0060 বয়স : 36 লিঙ্গ : মহিলা	XWK1630771 ফটো উপলব্ধ
717 নাম : শ্রীমতি চিত্রকর স্বামীর নাম: মতিলাল চিত্রকর বাড়ির নং : n0058 বয়স : 75 লিঙ্গ : মহিলা	WB/34/235/447288 ফটো উপলব্ধ	718 নাম : অজিত চিত্রকর পিতার নাম: মতিলাল চিত্রকর বাড়ির নং : n0058 বয়স : 56 লিঙ্গ : পুরুষ	WB/34/235/447716 ফটো উপলব্ধ	719 নাম : স্বপন চিত্রকর পিতার নাম: মতিলাল চিত্রকর বাড়ির নং : n0058 বয়স : 49 লিঙ্গ : পুরুষ	WB/34/235/447213 ফটো উপলব্ধ
720 নাম : যমুনা চিত্রকর স্বামীর নাম: হেমন্ত চিত্রকর বাড়ির নং : n0060 বয়স : 41 লিঙ্গ : মহিলা	XWK1630763 ফটো উপলব্ধ	721 নাম : গোকুল মাহাত পিতার নাম: উন্দু মাহাত বাড়ির নং : n0060 বয়স : 67 লিঙ্গ : পুরুষ	WB/34/235/447678 ফটো উপলব্ধ	722 নাম : মুক্তারানী মাহাত স্বামীর নাম: গোকুল মাহাত বাড়ির নং : n0060 বয়স : 64 লিঙ্গ : মহিলা	WB/34/235/447656 ফটো উপলব্ধ
723 নাম : খন্দু চিত্রকর স্বামীর নাম: রসুন চিত্রকর বাড়ির নং : n0060 বয়স : 57 লিঙ্গ : মহিলা	XWK0485912 ফটো উপলব্ধ	724 নাম : বিলাস চিত্রকর পিতার নাম: সুলেন চিত্রকর বাড়ির নং : n0060 বয়স : 40 লিঙ্গ : পুরুষ	DLP2150845 ফটো উপলব্ধ	725 নাম : সীতা চিত্রকর স্বামীর নাম: বিলাস চিত্রকর বাড়ির নং : n0060 বয়স : 34 লিঙ্গ : মহিলা	XWK1400035 ফটো উপলব্ধ
726 নাম : আশারানী চিত্রকর স্বামীর নাম: দেবেন চিত্রকর বাড়ির নং : n0060 বয়স : 48 লিঙ্গ : মহিলা	DLP2150464 ফটো উপলব্ধ	727 নাম : রবীন্দ্রনাথ চিত্রকর পিতার নাম: পশুপতি চিত্রকর বাড়ির নং : n0060 বয়স : 36 লিঙ্গ : পুরুষ	XWK1316538 ফটো উপলব্ধ	728 নাম : সুলেন চিত্রকর পিতার নাম: গনপতি চিত্রকর বাড়ির নং : n0060 বয়স : 71 লিঙ্গ : পুরুষ	WB/34/235/447364 ফটো উপলব্ধ
729 নাম : গানবালা চিত্রকর স্বামীর নাম: সুলেন চিত্রকর বাড়ির নং : n0060 বয়স : 66 লিঙ্গ : মহিলা	WB/34/235/447361 ফটো উপলব্ধ	730 নাম : অরুণ চিত্রকর পিতার নাম: অরুণ চিত্রকর বাড়ির নং : n0060 বয়স : 54 লিঙ্গ : পুরুষ	WB/34/235/447697 ফটো উপলব্ধ	731 নাম : অক্ষুরি চিত্রকর স্বামীর নাম: অরুণ চিত্রকর বাড়ির নং : n0060 বয়স : 51 লিঙ্গ : মহিলা	WB/34/235/447354 ফটো উপলব্ধ
732 নাম : ভৃগুরাম চিত্রকর পিতার নাম: অরুণ চিত্রকর বাড়ির নং : n0060 বয়স : 29 লিঙ্গ : পুরুষ	XWK1735927 ফটো উপলব্ধ	733 নাম : দেবেন চিত্রকর পিতার নাম: সুলেন চিত্রকর বাড়ির নং : n0060 বয়স : 52 লিঙ্গ : পুরুষ	DLP2150449 ফটো উপলব্ধ	734 নাম : অমর চিত্রকর পিতার নাম: মুটুক চিত্রকর বাড়ির নং : n0017 বয়স : 25 লিঙ্গ : পুরুষ	XWK2116556 ফটো উপলব্ধ
735 নাম : অপূর্ব চিত্রকর পিতার নাম: পুটুক চিত্রকর বাড়ির নং : এন0017 বয়স : 21 লিঙ্গ : পুরুষ	XWK2591006 ফটো উপলব্ধ	736 নাম : মালা চিত্রকর স্বামীর নাম: নিমাই চিত্রকর বাড়ির নং : এন0255 বয়স : 27 লিঙ্গ : মহিলা	XWK1982834 ফটো উপলব্ধ	737 নাম : প্রথমী মাহাত স্বামীর নাম: নারান মাহাত বাড়ির নং : n0058 বয়স : 41 লিঙ্গ : মহিলা	XWK1510536 ফটো উপলব্ধ



738 নাম : প্রবীণ চিত্রকর পিতার নাম : মিতন চিত্রকর বাড়ির নং : এন0058 বয়স : 20 লিঙ্গ : পুরুষ	XWK2557825 ফটো উপলব্ধ	739 নাম : শোভা চিত্রকর পিতার নাম : রসুন চিত্রকর বাড়ির নং : n0060 বয়স : 29 লিঙ্গ : মহিলা	XWK1899962 ফটো উপলব্ধ	740 নাম : পূজা চিত্রকর স্বামীর নাম : ভৃগুরাম চিত্রকর বাড়ির নং : এন0060 বয়স : 22 লিঙ্গ : মহিলা	XWK2553915 ফটো উপলব্ধ
741 নাম : জগদীশ চিত্রকর পিতার নাম : হেমন্ত চিত্রকর বাড়ির নং : এন0060 বয়স : 20 লিঙ্গ : পুরুষ	XWK2547008 ফটো উপলব্ধ	742 নাম : কুনি চিত্রকর স্বামীর নাম : মঙ্গল চিত্রকর বাড়ির নং : n0235 বয়স : 56 লিঙ্গ : মহিলা	XWK1899913 ফটো উপলব্ধ	743 নাম : মঙ্গল চিত্রকর পিতার নাম : গোকুল চিত্রকর বাড়ির নং : n0235 বয়স : 66 লিঙ্গ : পুরুষ	XWK1899921 ফটো উপলব্ধ
744 নাম : আকাশ চিত্রকর পিতার নাম : মঙ্গল চিত্রকর বাড়ির নং : এন0235 বয়স : 23 লিঙ্গ : পুরুষ	XWK2330942 ফটো উপলব্ধ	745 নাম : কৈলাশ চিত্রকর পিতার নাম : গুরুপদ চিত্রকর বাড়ির নং : এন0235 বয়স : 23 লিঙ্গ : পুরুষ	XWK2442382 ফটো উপলব্ধ	746 নাম : সনাতন চিত্রকর পিতার নাম : গুরুপদ চিত্রকর বাড়ির নং : এন0235 বয়স : 23 লিঙ্গ : পুরুষ	XWK2442408 ফটো উপলব্ধ
747 নাম : দিপালী চিত্রকর পিতার নাম : মঙ্গল চিত্রকর বাড়ির নং : এন0235 বয়স : 20 লিঙ্গ : মহিলা	XWK2553899 ফটো উপলব্ধ	748 নাম : অনন্ত মাঝি পিতার নাম : অর্জুন মাঝি বাড়ির নং : n0066 বয়স : 30 লিঙ্গ : পুরুষ	XWK1630714 ফটো উপলব্ধ	749 নাম : শেফালী মাহাত স্বামীর নাম : যাদব মাহাত বাড়ির নং : n0066 বয়স : 47 লিঙ্গ : মহিলা	DLP1238567 ফটো উপলব্ধ
750 নাম : সীতাদেবী মাঝি স্বামীর নাম : ভীমচন্দ্র মাঝি বাড়ির নং : n0066 বয়স : 50 লিঙ্গ : মহিলা	DLP2150506 ফটো উপলব্ধ	751 নাম : দীনেশ মাঝি পিতার নাম : ভীম চন্দ্র মাঝি বাড়ির নং : n0066 বয়স : 31 লিঙ্গ : পুরুষ	XWK1510551 ফটো উপলব্ধ	752 নাম : ভীম চন্দ্র মাঝি পিতার নাম : মকর মাঝি বাড়ির নং : n0066 বয়স : 51 লিঙ্গ : পুরুষ	DLP2150498 ফটো উপলব্ধ
753 নাম : বড়ি মাঝি স্বামীর নাম : অর্জুন মাঝি বাড়ির নং : n0066 বয়স : 52 লিঙ্গ : মহিলা	WB/34/235/447379 ফটো উপলব্ধ	754 নাম : অর্জুন মাঝি পিতার নাম : মকর মাঝি বাড়ির নং : n0066 বয়স : 56 লিঙ্গ : মহিলা	WB/34/235/447194 ফটো উপলব্ধ	755 নাম : পশু মাঝি স্বামীর নাম : মকর মাঝি বাড়ির নং : n0066 বয়স : 75 লিঙ্গ : মহিলা	WB/34/235/447371 ফটো উপলব্ধ
756 নাম : যাদবচন্দ্র মাহাত পিতার নাম : নন্দলাল মাহাত বাড়ির নং : n0066 বয়স : 61 লিঙ্গ : পুরুষ	WB/34/235/447103 ফটো উপলব্ধ	757 নাম : শুকলাল মাঝি পিতার নাম : ভীমচন্দ্র মাঝি বাড়ির নং : n0066 বয়স : 27 লিঙ্গ : পুরুষ	XWK2077568 ফটো উপলব্ধ	758 নাম : মুকুন্দ মাঝি পিতার নাম : বিজয় মাঝি বাড়ির নং : না বয়স : 24 লিঙ্গ : পুরুষ	XWK2505923 ফটো উপলব্ধ
759 নাম : মালা মাঝি স্বামীর নাম : দিনেশ মাঝি বাড়ির নং : এন0066 বয়স : 21 লিঙ্গ : মহিলা	XWK2468254 ফটো উপলব্ধ	760 নাম : ধনঞ্জয় মাঝি পিতার নাম : ভীম চন্দ্র মাঝি বাড়ির নং : এন0066 বয়স : 21 লিঙ্গ : পুরুষ	XWK2439305 ফটো উপলব্ধ	761 নাম : হিরলাল মাহাত পিতার নাম : গদাধর মাহাত বাড়ির নং : n0248 বয়স : 33 লিঙ্গ : পুরুষ	XWK1316645 ফটো উপলব্ধ
762 নাম : বেদনী মাহাত স্বামীর নাম : গদাধর মাহাত বাড়ির নং : n0247 বয়স : 60 লিঙ্গ : মহিলা	WB/34/235/447168 ফটো উপলব্ধ	763 নাম : গদাধর মাহাত পিতার নাম : গোবর্দন মাহাত বাড়ির নং : n0246 বয়স : 65 লিঙ্গ : পুরুষ	WB/34/235/447167 ফটো উপলব্ধ	764 নাম : দিপালী মাহাত স্বামীর নাম : যুধিষ্ঠির মাহাত বাড়ির নং : n0243 বয়স : 35 লিঙ্গ : মহিলা	XWK1316181 ফটো উপলব্ধ
765 নাম : যশোদা মাহাত স্বামীর নাম : গুহিরাম মাহাত বাড়ির নং : n0242 বয়স : 35 লিঙ্গ : মহিলা	XWK1630797 ফটো উপলব্ধ	766 নাম : চন্দনা মাহাত স্বামীর নাম : নিমাই মাহাত বাড়ির নং : n0065 বয়স : 43 লিঙ্গ : মহিলা	BYG1421783 ফটো উপলব্ধ	767 নাম : বেলুন মাহাত পিতার নাম : সরেন্দ্র মাহাত বাড়ির নং : n0065 বয়স : 51 লিঙ্গ : মহিলা	DLP2381317 ফটো উপলব্ধ



768 নাম : পশু মাহাত স্বামীর নাম: সুরেন্দ্র মাহাত বাড়ির নং : n0065 বয়স : 63 লিঙ্গ : মহিলা	WB/34/235/447480	769 নাম : ধনঞ্জয় মাহাত পিতার নাম: সুরেন্দ্র মাহাত বাড়ির নং : n0065 বয়স : 33 লিঙ্গ : পুরুষ	XWK1510544	770 নাম : শুকুন্তলা মাহাত পিতার নাম: সুরেন্দ্র মাহাত বাড়ির নং : n0065 বয়স : 39 লিঙ্গ : মহিলা	XWK1316595
771 নাম : সেলুন মাহাত পিতার নাম: সুরেন্দ্র মাহাত বাড়ির নং : n0065 বয়স : 49 লিঙ্গ : মহিলা	XWK1316587	772 নাম : নিমাই চন্দ্র মাহাত পিতার নাম: প্রহ্লাদ মাহাত বাড়ির নং : n0065 বয়স : 49 লিঙ্গ : পুরুষ	WB/34/235/447125	773 নাম : রাখহরি মাহাত পিতার নাম: গন্ধুলাল মাহাত বাড়ির নং : n0064 বয়স : 30 লিঙ্গ : মহিলা	XWK1735943
774 নাম : সঞ্জয় মাহাত পিতার নাম: খগেন চন্দ্র মাহাত বাড়ির নং : n0064 বয়স : 31 লিঙ্গ : পুরুষ	XWK1510486	775 নাম : শেফালী মাহাত স্বামীর নাম: রহিন চন্দ্র মাহাত বাড়ির নং : n0064 বয়স : 36 লিঙ্গ : মহিলা	XWK0991141	776 নাম : রাজীব কুমার মাহাত পিতার নাম: গন্ধু লাল মাহাত বাড়ির নং : n0064 বয়স : 40 লিঙ্গ : পুরুষ	DLP2432854
777 নাম : রহিনচন্দ্র মাহাত পিতার নাম: লম্বোদর মাহাত বাড়ির নং : n0064 বয়স : 46 লিঙ্গ : পুরুষ	DLP2150555	778 নাম : মেজাপী মাহাত স্বামীর নাম: লম্বোদর মাহাত বাড়ির নং : n0064 বয়স : 63 লিঙ্গ : মহিলা	WB/34/235/447487	779 নাম : কলাবতী মাহাত স্বামীর নাম: খগেনচন্দ্র মাহাত বাড়ির নং : n0064 বয়স : 55 লিঙ্গ : মহিলা	WB/34/235/447580
780 নাম : খগেনচন্দ্র মাহাত পিতার নাম: সাগরচন্দ্র মাহাত বাড়ির নং : n0064 বয়স : 59 লিঙ্গ : পুরুষ	WB/34/235/447177	781 নাম : শকুন্তলা মাহাত স্বামীর নাম: বৃন্দেশ্বর মাহাত বাড়ির নং : n0056 বয়স : 30 লিঙ্গ : মহিলা	XWK1630789	782 নাম : যুধিষ্ঠির মাহাত পিতার নাম: মানিক মাহাত বাড়ির নং : n0059 বয়স : 63 লিঙ্গ : পুরুষ	WB/34/235/447089
783 নাম : সনাতন মাহাত পিতার নাম: গুরুচরন মাহাত বাড়ির নং : n0059 বয়স : 61 লিঙ্গ : পুরুষ	WB/34/235/447616	784 নাম : গুঁজা মাহাত স্বামীর নাম: সনাতন মাহাত বাড়ির নং : n0059 বয়স : 56 লিঙ্গ : মহিলা	WB/34/235/447571	785 নাম : মান্ডরি মাহাত স্বামীর নাম: যুধিষ্ঠির মাহাত বাড়ির নং : n0059 বয়স : 59 লিঙ্গ : মহিলা	WB/34/235/447509
786 নাম : গিরিধারী মাহাত পিতার নাম: রাজেন্দ্র মাহাত বাড়ির নং : n0059 বয়স : 37 লিঙ্গ : পুরুষ	XWK0991133	787 নাম : গেনুবালা মাহাত স্বামীর নাম: পরান মাহাত বাড়ির নং : n0062 বয়স : 79 লিঙ্গ : মহিলা	WB/34/235/447498	788 নাম : গুরুপদ মাহাত পিতার নাম: পরান মাহাত বাড়ির নং : n0062 বয়স : 58 লিঙ্গ : পুরুষ	WB/34/235/447601
789 নাম : ললিতা মাহাত স্বামীর নাম: গুরুপদ মাহাত বাড়ির নং : n0062 বয়স : 55 লিঙ্গ : মহিলা	WB/34/235/447494	790 নাম : দীপক মাহাত পিতার নাম: পরান মাহাত বাড়ির নং : n0062 বয়স : 53 লিঙ্গ : পুরুষ	DLP2150563	791 নাম : বাসন্তি মাহাত স্বামীর নাম: দীপক মাহাত বাড়ির নং : n0062 বয়স : 42 লিঙ্গ : মহিলা	DLP2432862
792 নাম : রসুন সিংসর্দার স্বামীর নাম: মদন সিংসর্দার বাড়ির নং : n0062 বয়স : 73 লিঙ্গ : মহিলা	WB/34/235/447368	793 নাম : লাল সিংসর্দার পিতার নাম: মদন সিংসর্দার বাড়ির নং : n0062 বয়স : 59 লিঙ্গ : পুরুষ	WB/34/235/447315	794 নাম : পদ্মলোচন মাহাত পিতার নাম: প্রহ্লাদ মাহাত বাড়ির নং : n0065 বয়স : 36 লিঙ্গ : পুরুষ	XWK1316827
795 নাম : ভজহরি মাহাত পিতার নাম: লম্বোদর মাহাত বাড়ির নং : n0064 বয়স : 33 লিঙ্গ : পুরুষ	XWK1400027	796 নাম : রাহুল মাহাত পিতার নাম: দীপক মাহাত বাড়ির নং : n0062 বয়স : 26 লিঙ্গ : পুরুষ	XWK2167732	797 নাম : যমুনা মাহাত স্বামীর নাম: মন্টুলাল মাহাত বাড়ির নং : এন0198 বয়স : 26 লিঙ্গ : মহিলা	XWK2442291



798 নাম : আকাশ মাহাত পিতার নাম: মনসারাম মাহাত বাড়ির নং : এন0201 বয়স : 21 লিঙ্গ : পুরুষ	XWK2442317 ফটো উপলব্ধ	799 নাম : ডালিম মাহাত পিতার নাম: গুহিরাম মাহাত বাড়ির নং : এন0004 বয়স : 21 লিঙ্গ : পুরুষ	XWK2442341 ফটো উপলব্ধ	800 নাম : নিরঞ্জন মাহাত পিতার নাম: বিভীষণ মাহাত বাড়ির নং : এন0125 বয়স : 22 লিঙ্গ : পুরুষ	XWK2442275 ফটো উপলব্ধ
801 নাম : বাদল চন্দ্র মাহাত পিতার নাম: কুহরা মাহাত বাড়ির নং : এন0026 বয়স : 21 লিঙ্গ : পুরুষ	XWK2437754 ফটো উপলব্ধ	802 নাম : দীপালী মাহাত স্বামীর নাম: ধনঞ্জয় মাহাত বাড়ির নং : এন0065 বয়স : 24 লিঙ্গ : মহিলা	XWK2437770 ফটো উপলব্ধ	803 নাম : লক্ষ্মীকান্ত মাহাত পিতার নাম: নিমাই মাহাত বাড়ির নং : নং09 বয়স : 21 লিঙ্গ : পুরুষ	XWK2428787 ফটো উপলব্ধ
804 নাম : লহোদার মাহাত পিতার নাম: রজনী মাহাত বাড়ির নং : n0064 বয়স : 70 লিঙ্গ : পুরুষ	XWK2413946 ফটো উপলব্ধ	805 নাম : বৈদ্যনাথ মাহাত পিতার নাম: গণেশ মাহাত বাড়ির নং : এন0196 বয়স : 25 লিঙ্গ : পুরুষ	XWK2470474 ফটো উপলব্ধ	806 নাম : পুটু মাহাত পিতার নাম: বড়ভদ্রু মাহাত বাড়ির নং : n0003 বয়স : 57 লিঙ্গ : পুরুষ	DLP2149946 ফটো উপলব্ধ
807 নাম : ছবিরানী মাহাত স্বামীর নাম: মনোজ মাহাত বাড়ির নং : n0003 বয়স : 38 লিঙ্গ : মহিলা	XWK0991083 ফটো উপলব্ধ	808 নাম : হাড়িরাম মাহাত পিতার নাম: অভুল মাহাত বাড়ির নং : n0005 বয়স : 36 লিঙ্গ : পুরুষ	XWK1316249 ফটো উপলব্ধ	809 নাম : মুটু সিংসর্দার পিতার নাম: মদন সিংসর্দার বাড়ির নং : n0062 বয়স : 51 লিঙ্গ : পুরুষ	DLP2150571 ফটো উপলব্ধ
810 নাম : মঞ্জু সিং সর্দার স্বামীর নাম: মুটুক সিং সর্দার বাড়ির নং : n0062 বয়স : 32 লিঙ্গ : মহিলা	XWK1510528 ফটো উপলব্ধ	811 নাম : যুধিষ্ঠির মাহাত পিতার নাম: রাজেন্দ্র মাহাত বাড়ির নং : n0011 বয়স : 42 লিঙ্গ : পুরুষ	DLP2432763 ফটো উপলব্ধ	812 নাম : ছুটনী মাহাত স্বামীর নাম: ভয়ত মাহাত বাড়ির নং : n0023 বয়স : 61 লিঙ্গ : মহিলা	DLP2150159 ফটো উপলব্ধ
813 নাম : নির্মল মাহাত পিতার নাম: নরেন্দ্রনাথ মাহাত বাড়ির নং : n0025 বয়স : 44 লিঙ্গ : পুরুষ	XWK1316355 ফটো উপলব্ধ	814 নাম : বিপ্লব মাহাত পিতার নাম: ক্ষেত্র মোহন মাহাত বাড়ির নং : এন0008 বয়স : 22 লিঙ্গ : পুরুষ	XWK2330801 ফটো উপলব্ধ	815 নাম : শংকর মাহাত পিতার নাম: হলধর মাহাত বাড়ির নং : এ10 বয়স : 24 লিঙ্গ : পুরুষ	XWK2323632 ফটো উপলব্ধ
816 নাম : চিনিবাস মাহাত পিতার নাম: ধরণী মাহাত বাড়ির নং : এন0111 বয়স : 22 লিঙ্গ : পুরুষ	XWK2330918 ফটো উপলব্ধ	817 নাম : গোপাল মাহাত পিতার নাম: চৈতন মাহাত বাড়ির নং : এন0195 বয়স : 23 লিঙ্গ : পুরুষ	XWK2330934 ফটো উপলব্ধ	818 নাম : ভারতী মাহাত স্বামীর নাম: গন্ধু মাহাত বাড়ির নং : n0064 বয়স : 60 লিঙ্গ : মহিলা	XWK2233476 ফটো উপলব্ধ
819 নাম : গন্ধু মাহাত পিতার নাম: রজনী মাহাত বাড়ির নং : n0064 বয়স : 64 লিঙ্গ : পুরুষ	XWK2233492 ফটো উপলব্ধ	820 নাম : বিরিঞ্চি মাহাত পিতার নাম: শ্যামাপদ মাহাত বাড়ির নং : n0268 বয়স : 29 লিঙ্গ : পুরুষ	XWK1982966 ফটো উপলব্ধ	821 নাম : বিলাসী মাহাত পিতার নাম: মহাদেব মাহাত বাড়ির নং : n0271 বয়স : 26 লিঙ্গ : মহিলা	XWK1982990 ফটো উপলব্ধ
822 নাম : জয়ন্তী মাহাত স্বামীর নাম: সুজিত কুমার মাহাত বাড়ির নং : n0140 বয়স : 28 লিঙ্গ : মহিলা	XWK1809946 ফটো উপলব্ধ	823 নাম : জলেশ্বরী মাহাত স্বামীর নাম: অজিত মাহাত বাড়ির নং : n0254 বয়স : 29 লিঙ্গ : মহিলা	XWK1869940 ফটো উপলব্ধ	824 নাম : নরেন্দ্রনাথ মাহাত পিতার নাম: মধু মাহাত বাড়ির নং : n0025 বয়স : 65 লিঙ্গ : পুরুষ	WB/34/235/447292 ফটো উপলব্ধ
825 নাম : আঘাট মাহাত পিতার নাম: নরেন্দ্র নাথ মাহাত বাড়ির নং : n0025 বয়স : 39 লিঙ্গ : পুরুষ	XWK1399880 ফটো উপলব্ধ	826 নাম : থুসকী মাহাত স্বামীর নাম: সহদেব মাহাত বাড়ির নং : n0026 বয়স : 66 লিঙ্গ : মহিলা	DLP2150209 ফটো উপলব্ধ	827 নাম : সূর্য মাহাত পিতার নাম: মতিলাল মাহাত বাড়ির নং : n0089 বয়স : 37 লিঙ্গ : মহিলা	XWK1630375 ফটো উপলব্ধ



828 নাম : প্রথমী মাহাত স্বামীর নাম: লাল্টু মাহাত বাড়ির নং : n0194 বয়স : 36 লিঙ্গ : মহিলা	XWK1630664 ফটো উপলব্ধ	829 নাম : দীনু মাহাত পিতার নাম: অযোধ্যা মাহাত বাড়ির নং : n0257 বয়স : 28 লিঙ্গ : পুরুষ	XWK1982859 ফটো উপলব্ধ	830 নাম : লতিকা মাহাত পিতার নাম: বৃধু মাহাত বাড়ির নং : n0259 বয়স : 26 লিঙ্গ : মহিলা	XWK1982875 ফটো উপলব্ধ
831 নাম : সূচিত্রা মাহাত স্বামীর নাম: বাবলু মাহাত বাড়ির নং : n0261 বয়স : 27 লিঙ্গ : মহিলা	XWK1982891 ফটো উপলব্ধ	832 নাম : তুলসী মাহাত পিতার নাম: মনহর মাহাত বাড়ির নং : n0190 বয়স : 27 লিঙ্গ : পুরুষ	XWK1982909 ফটো উপলব্ধ	833 নাম : অঞ্জনা মাহাত স্বামীর নাম: গিরিধারী মাহাত বাড়ির নং : n0264 বয়স : 26 লিঙ্গ : মহিলা	XWK1982925 ফটো উপলব্ধ
834 নাম : পদ্মা মাহাত পিতার নাম: পূর্ণ চন্দ্র মাহাত বাড়ির নং : n0265 বয়স : 27 লিঙ্গ : মহিলা	XWK1982933 ফটো উপলব্ধ	835 নাম : উমা মাহাত পিতার নাম: সীতারাম মাহাত বাড়ির নং : nং027 বয়স : 27 লিঙ্গ : মহিলা	XWK1935568 ফটো উপলব্ধ	836 নাম : জয়ন্তী মাহাত স্বামীর নাম: নিমল মাহাত বাড়ির নং : nং0025 বয়স : 28 লিঙ্গ : মহিলা	XWK2074896 ফটো উপলব্ধ
837 নাম : রামানাথ মাহাত পিতার নাম: সনাতন মাহাত বাড়ির নং : n0059 বয়স : 24 লিঙ্গ : পুরুষ	XWK2185643 ফটো উপলব্ধ	838 নাম : সন্তোষ মাহাত পিতার নাম: যুগল মাহাত বাড়ির নং : n0127 বয়স : 66 লিঙ্গ : পুরুষ	XWK2177376 ফটো উপলব্ধ	839 নাম : মালাবতী সিং সর্দার স্বামীর নাম: লাল সিং সর্দার বাড়ির নং : ন বয়স : 45 লিঙ্গ : মহিলা	DLP1275320 ফটো উপলব্ধ
840 নাম : অমৃত মাহাত পিতার নাম: শক্রয় মাহাত বাড়ির নং : নং010 বয়স : 26 লিঙ্গ : পুরুষ	XWK2077246 ফটো উপলব্ধ	841 নাম : সুপর্ণা মাহাত স্বামীর নাম: বনমালী মাহাত বাড়ির নং : নং028 বয়স : 27 লিঙ্গ : মহিলা	XWK2079259 ফটো উপলব্ধ	842 নাম : বিশ্বনাথ মাহাত পিতার নাম: হরিপদ মাহাত বাড়ির নং : নং016 বয়স : 25 লিঙ্গ : পুরুষ	XWK2077261 ফটো উপলব্ধ
843 নাম : সেফালী মাহাত স্বামীর নাম: কার্তিক মাহাত বাড়ির নং : . বয়স : 28 লিঙ্গ : মহিলা	XWK1982941 ফটো উপলব্ধ	844 নাম : বন্দনা মাহাত স্বামীর নাম: ফলারী মাহাত বাড়ির নং : নং02 বয়স : 26 লিঙ্গ : মহিলা	WIT2039550 ফটো উপলব্ধ	845 নাম : বুদ্ধেশ্বর মাহাত পিতার নাম: পদু মাহাত বাড়ির নং : n0056 বয়স : 37 লিঙ্গ : পুরুষ	DLP2432904 ফটো উপলব্ধ
846 নাম : সাধনী মাহাত স্বামীর নাম: রবীন্দ্রনাথ মাহাত বাড়ির নং : n0086 বয়স : 37 লিঙ্গ : মহিলা	XWK1630755 ফটো উপলব্ধ	847 নাম : রবীন্দ্রনাথ মাহাত পিতার নাম: পদু মাহাত বাড়ির নং : n0056 বয়স : 42 লিঙ্গ : পুরুষ	DLP2240083 ফটো উপলব্ধ	848 নাম : চক্রধর মাহাত পিতার নাম: পদু মাহাত বাড়ির নং : n0056 বয়স : 49 লিঙ্গ : পুরুষ	DLP2150613 ফটো উপলব্ধ
849 নাম : বাবি মাহাত স্বামীর নাম: পদু মাহাত বাড়ির নং : n0056 বয়স : 66 লিঙ্গ : মহিলা	WB/34/235/447500 ফটো উপলব্ধ	850 নাম : অনুপমা মাহাত পিতার নাম: শরৎ মাহাত বাড়ির নং : লটপদা বয়স : 27 লিঙ্গ : মহিলা	XWK2017408 ফটো উপলব্ধ	851 নাম : ভরত সিং সর্দার পিতার নাম: মদন সিং সর্দার বাড়ির নং : ন বয়স : 40 লিঙ্গ : পুরুষ	XWK1316579 ফটো উপলব্ধ
852 নাম : কাজল সিং সর্দার স্বামীর নাম: ভরত সিং সর্দার বাড়ির নং : ন বয়স : 29 লিঙ্গ : মহিলা	XWK1810001 ফটো উপলব্ধ	853 নাম : অমর মাহাতো পিতার নাম: হাঁস মাহাতো বাড়ির নং : n0190 বয়স : 50 লিঙ্গ : পুরুষ	XWK1900133 ফটো উপলব্ধ	854 নাম : চায়নারানী মাহাতো স্বামীর নাম: অমর মাহাতো বাড়ির নং : n0190 বয়স : 42 লিঙ্গ : মহিলা	XWK1900158 ফটো উপলব্ধ
855 নাম : সত্যবান মাহাত পিতার নাম: মনহর মাহাত বাড়ির নং : n0190 বয়স : 30 লিঙ্গ : পুরুষ	XWK1735802 ফটো উপলব্ধ	856 নাম : গুরুচরন সহিস পিতার নাম: বদন সহিস বাড়ির নং : n0057 বয়স : 49 লিঙ্গ : পুরুষ	WB/34/235/447187 ফটো উপলব্ধ	857 নাম : কুন্তি সহিস স্বামীর নাম: গুরুচরন সহিস বাড়ির নং : n0057 বয়স : 42 লিঙ্গ : মহিলা	DLP2150639 ফটো উপলব্ধ



858 নাম : বাবলু মাহাত পিতার নাম: শিবু মাহাত বাড়ির নং : n0057 বয়স : 33 লিঙ্গ : পুরুষ	XWK1510494 ফটো উপলব্ধ	859 নাম : ভীমচন্দ্র সহিস পিতার নাম: বদন সহিস বাড়ির নং : n0057 বয়স : 44 লিঙ্গ : পুরুষ	DLP2150621 ফটো উপলব্ধ	860 নাম : অম্বিকা সহিস স্বামীর নাম: চক্রধর সহিস বাড়ির নং : n0057 বয়স : 51 লিঙ্গ : মহিলা	WB/34/235/447562 ফটো উপলব্ধ
861 নাম : চক্রধর সহিস পিতার নাম: বদনচন্দ্র সহিস বাড়ির নং : n0057 বয়স : 54 লিঙ্গ : পুরুষ	WB/34/235/447225 ফটো উপলব্ধ	862 নাম : চঞ্জলা সহিস স্বামীর নাম: বদনচন্দ্র সহিস বাড়ির নং : n0057 বয়স : 71 লিঙ্গ : মহিলা	WB/34/235/447491 ফটো উপলব্ধ	863 নাম : পাপিয়া সহিস স্বামীর নাম: ভীম সহিস বাড়ির নং : n0057 বয়স : 29 লিঙ্গ : মহিলা	XWK1810027 ফটো উপলব্ধ
864 নাম : ভেন্দি সিং সর্দার স্বামীর নাম: গোপাল সিং সর্দার বাড়ির নং : n0007 বয়স : 56 লিঙ্গ : মহিলা	DLP2150365 ফটো উপলব্ধ	865 নাম : সোনালী সিং সর্দার স্বামীর নাম: বীর সিং সর্দার বাড়ির নং : এন0007 বয়স : 20 লিঙ্গ : মহিলা	XWK2583359 ফটো উপলব্ধ	866 নাম : চিত্ত সিং সর্দার পিতার নাম: সাগর সিং সর্দার বাড়ির নং : n0171 বয়স : 36 লিঙ্গ : পুরুষ	DLP2150712 ফটো উপলব্ধ
867 নাম : সরস্বতী সিং সর্দার স্বামীর নাম: ভক্ত সিং সর্দার বাড়ির নং : n0208 বয়স : 45 লিঙ্গ : মহিলা	XWK1899970 ফটো উপলব্ধ	868 নাম : কুন্তি সিং সর্দার স্বামীর নাম: জগন্নাথ সিং সর্দার বাড়ির নং : n0014 বয়স : 32 লিঙ্গ : মহিলা	XWK1900067 ফটো উপলব্ধ	869 নাম : প্রকাশ চন্দ্র মায়ের নাম: পদ্মা দাস বাড়ির নং : 000 বয়স : 32 লিঙ্গ : পুরুষ	KQR3557006 ফটো উপলব্ধ
870 নাম : অনীতা সিংহ পিতার নাম: সর্বেশ্বর সিংহ বাড়ির নং : এন0204 বয়স : 23 লিঙ্গ : মহিলা	MLL5664495 ফটো উপলব্ধ	871 নাম : লক্ষ্মী মাহাত পিতার নাম: বুদ্ধেশ্বর মাহাত বাড়ির নং : এন0210 বয়স : 19 লিঙ্গ : মহিলা	XWK2621803 ফটো উপলব্ধ	872 নাম : সুরমিলা চিত্রকর পিতার নাম: তারাপদ চিত্রকর বাড়ির নং : এন0058 বয়স : 20 লিঙ্গ : মহিলা	XWK2628808 ফটো উপলব্ধ
873 নাম : সুমিতা চিত্রকর পিতার নাম: তারাপদ চিত্রকর বাড়ির নং : এন0058 বয়স : 19 লিঙ্গ : মহিলা	XWK2628816 ফটো উপলব্ধ	874 নাম : অঘরি চিত্রকর পিতার নাম: সুধেশ চিত্রকর বাড়ির নং : এন0078 বয়স : 50 লিঙ্গ : পুরুষ	XWK2628840 ফটো উপলব্ধ	875 নাম : মল্লিকা মাহাত পিতার নাম: পূর্ণ চন্দ্র মাহাত বাড়ির নং : এন0127 বয়স : 19 লিঙ্গ : মহিলা	XWK2639078 ফটো উপলব্ধ
876 নাম : মৃত্যুঞ্জয় চিত্রকর পিতার নাম: মথুর চিত্রকর বাড়ির নং : এন0252 বয়স : 20 লিঙ্গ : পুরুষ	XWK2640399 ফটো উপলব্ধ	877 নাম : মহেশ চিত্রকর পিতার নাম: মথুর চিত্রকর বাড়ির নং : এন0252 বয়স : 20 লিঙ্গ : পুরুষ	XWK2640605 ফটো উপলব্ধ	878 নাম : উপাসী চিত্রকর স্বামীর নাম: মিতুন চিত্রকর বাড়ির নং : এন0020 বয়স : 22 লিঙ্গ : মহিলা	XWK2642312 ফটো উপলব্ধ
879 নাম : মামনি মাহাত পিতার নাম: ক্ষেত্রমোহন মাহাত বাড়ির নং : এন0008 বয়স : 19 লিঙ্গ : মহিলা	XWK2651297 ফটো উপলব্ধ	880 নাম : অভিনাশ চিত্রকর পিতার নাম: পুটু চিত্রকর বাড়ির নং : এন0017 বয়স : 19 লিঙ্গ : পুরুষ	XWK2660850 ফটো উপলব্ধ	881 নাম : লক্ষ্মী চিত্রকর স্বামীর নাম: নেপাল চিত্রকর বাড়ির নং : এন0060 বয়স : 21 লিঙ্গ : মহিলা	XWK2663433 ফটো উপলব্ধ
882 নাম : রূপালী চিত্রকর পিতার নাম: বিষ্ণু চিত্রকর বাড়ির নং : এন0060 বয়স : 19 লিঙ্গ : মহিলা	XWK2670719 ফটো উপলব্ধ	883 নাম : দেব চিত্রকর পিতার নাম: মেগনাড চিত্রকর বাড়ির নং : এন0019 বয়স : 19 লিঙ্গ : পুরুষ	XWK2670859 ফটো উপলব্ধ	884 নাম : পূর্ণিমা মাহাত পিতার নাম: সনাতন মাহাত বাড়ির নং : এ02 বয়স : 33 লিঙ্গ : মহিলা	KQR6771984 ফটো উপলব্ধ



885	2	XWK2706745
নাম : সাইপদ মাহাত পিতার নাম: কালাচাঁদ মাহাত বাড়ির নং : এন0002 বয়স : 18 লিঙ্গ : পুরুষ		
ফটো উপলব্ধ		

886	2	XWK2706760
নাম : প্রবীন চন্দ্র মাহাত পিতার নাম: প্রকাশ চন্দ্র মাহাত বাড়ির নং : এন0002 বয়স : 18 লিঙ্গ : পুরুষ		
ফটো উপলব্ধ		

887	1	XWK2710804
নাম : ইন্দ্রানী মাঝি স্বামীর নাম: ক্ষিতীশ মাঝি বাড়ির নং : এন055 বয়স : 21 লিঙ্গ : মহিলা		
ফটো উপলব্ধ		

888	1	XWK2718856
নাম : অর্পিতা মাহাত পিতার নাম: নিমাই চন্দ্র মাহাত বাড়ির নং : এন0065 বয়স : 23 লিঙ্গ : পুরুষ		
ফটো উপলব্ধ		

889	2	XWK2719011
নাম : জীতেন চিত্রকর পিতার নাম: হারাধন চিত্রকর বাড়ির নং : এন0124 বয়স : 18 লিঙ্গ : পুরুষ		
ফটো উপলব্ধ		

890	2	XWK2719037
নাম : অজয় কুমার চিত্রকর পিতার নাম: ইন্দ্রজিৎ চিত্রকর বাড়ির নং : এন0022 বয়স : 18 লিঙ্গ : পুরুষ		
ফটো উপলব্ধ		

891	1	XWK2718872
নাম : কিশোর কুমার মাহাত পিতার নাম: নিমাই চন্দ্র মাহাত বাড়ির নং : এন0065 বয়স : 21 লিঙ্গ : পুরুষ		
ফটো উপলব্ধ		

নির্বাচক সংখ্যার সারসংক্ষেপ :

A) নির্বাচকের সংখ্যা :

	নির্বাচক তালিকার প্রকৃতি	নির্বাচক তালিকার পরিচিতি :	নির্বাচকের সংখ্যা :				
			পুরুষ	মহিলা	তৃতীয় লিঙ্গ	মোট	
I	মূল তালিকা	মূল তালিকা	বিশেষ নিবিড় সংশোধন ২০২৬ এর চূড়ান্ত ভোটার তালিকার সহিত 06-04-2026 তারিখ অবধি সংশোধিত নির্বাচক তালিকা	455	429	0	884
II	1- সংযোজন তালিকা	সংযোজনী 1	বিশেষ সংক্ষিপ্ত সংশোধন 2026	0	0	0	0
		সংযোজনী 2	ধারাবাহিক সংশোধন 2026	6	1	0	7
		মোট		6	1	0	7
III	2- বিয়োজন তালিকা	সংযোজনী 1	বিশেষ সংক্ষিপ্ত সংশোধন 2026	0	0	0	0
		সংযোজনী 2	ধারাবাহিক সংশোধন 2026	0	0	0	0
		মোট		0	0	0	0
IV	'লিঙ্গ ক্ষেত্রের' পরিবর্তনের কারণে পার্থক্য			0	0	0	0
V	বিচারপ্রক্রিয়ার অধীনস্থ			0	0	0	0
VI	বিচার বিভাগীয় আধিকারিক কর্তৃক বিচারপূর্বক নিষ্পত্তির পর বিয়োজিত			20	12	0	32
নির্বাচকের মোট সংখ্যা (I+II-III+IV-V-VI)				441	418	0	859

B) ক্রটি সংশোধনের সংখ্যা :

নির্বাচক তালিকার প্রকৃতি	নির্বাচক তালিকার পরিচিতি :	ক্রটি সংশোধনের সংখ্যা :
সংযোজনী 1	বিশেষ সংক্ষিপ্ত সংশোধন 2026	0
সংযোজনী 2	ধারাবাহিক সংশোধন 2026	1
	মোট	1

নির্বাচক নিবন্ধন আধিকারিকের স্বাক্ষর

E-মৃত, S-স্থানান্তরিত, R-একাধিকবার অন্তর্ভুক্ত, M-নিখোঁজ, Q-যোগ্য নহে