



## নির্বাচক তালিকা 2026 S25 পশ্চিমবঙ্গ

বিধানসভা নির্বাচনক্ষেত্রের নং, নাম ও সংরক্ষণের স্থিতি : 238 - বান্দোয়ান (তপশীলি উপজাতি)		অংশ নং : 135																			
বিধানসভা নির্বাচনক্ষেত্রটি যে লোকসভা নির্বাচনক্ষেত্রের / ক্ষেত্রসমূহের অন্তর্ভুক্ত তার নং, নাম ও সংরক্ষণ স্থিতি : 33 - ঝাড়গ্রাম (তপশীলি উপজাতি)																					
1. সংশোধনের পূর্ণ বিবরণ																					
সংশোধনের বৎসর :	2026	নির্বাচক তালিকার পরিচিতি : বিশেষ নিবিড় সংশোধন ২০২৬ এর চূড়ান্ত ভোটার তালিকার সহিত 06-04-2026 তারিখ অবধি সংশোধিত নির্বাচক তালিকা																			
ভিত্তি তারিখ :	01-01-2026																				
সংশোধনের প্রকৃতি :	ধারাবাহিক সংশোধন 2026																				
প্রকাশনার তারিখ :	06-04-2026																				
2. অংশ ও নির্বাচনী এলাকার পূর্ণ বিবরণ :																					
অংশের ভাগ নং ও নাম :																					
1-হেরবনা গ্রাম আংশিক ও টোলা,খেড়িয়াডি(আংশিক)		<table style="width: 100%; border-collapse: collapse;"> <tr> <td style="width: 60%;">প্রধান শহর/গ্রাম</td> <td>: হেরবনা</td> </tr> <tr> <td>ওয়ার্ড</td> <td>:</td> </tr> <tr> <td>থানা</td> <td>: বরাবাজার</td> </tr> <tr> <td>গ্রাম পঞ্চগায়েত</td> <td>: লটপদা</td> </tr> <tr> <td>ব্লক</td> <td>: বরাবাজার</td> </tr> <tr> <td>মহকুমা</td> <td>: মানবাজার</td> </tr> <tr> <td>জেলা</td> <td>: পুরুলিয়া</td> </tr> <tr> <td>পিন</td> <td>: 723127</td> </tr> </table>				প্রধান শহর/গ্রাম	: হেরবনা	ওয়ার্ড	:	থানা	: বরাবাজার	গ্রাম পঞ্চগায়েত	: লটপদা	ব্লক	: বরাবাজার	মহকুমা	: মানবাজার	জেলা	: পুরুলিয়া	পিন	: 723127
প্রধান শহর/গ্রাম	: হেরবনা																				
ওয়ার্ড	:																				
থানা	: বরাবাজার																				
গ্রাম পঞ্চগায়েত	: লটপদা																				
ব্লক	: বরাবাজার																				
মহকুমা	: মানবাজার																				
জেলা	: পুরুলিয়া																				
পিন	: 723127																				
3. ভোট গ্রহন কেন্দ্রের পূর্ণ বিবরণ :																					
ভোট গ্রহন কেন্দ্রের নং, নাম :		ভোট গ্রহন কেন্দ্রের শ্রেণী :		গ্রামীণ																	
135 - হেরবনা প্রাইমারী স্কুল		এই অংশে সহায়ক ভোটগ্রহন কেন্দ্রের সংখ্যা		0																	
ভোট গ্রহন কেন্দ্রের ঠিকানা :		:																			
হেরবনা প্রাইমারী স্কুল, - রুম-1, হেরবনা																					
4. নির্বাচকের সংখ্যা :																					
প্রথম ক্রমিক নং	শেষ ক্রমিক নং	মোট সংখ্যা																			
		পুরুষ	মহিলা	তৃতীয় লিঙ্গ	মোট																
1	724	357	366	0	723																

নির্বাচক নিবন্ধন আধিকারিকের স্বাক্ষর

Nazri Naksha



Google Map View

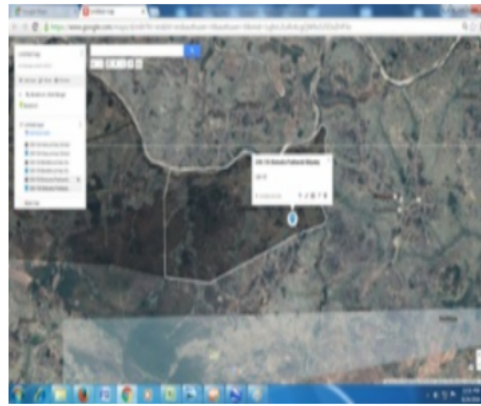

Polling Station Building Front View



Polling Station Front View



Cad View

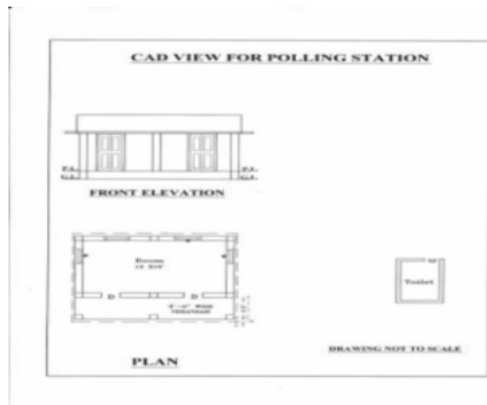

Key MAP View





विधानसभा निर्वाचनक्षेत्र नं, नाम : 238-बाँदोयान  
 भाग नं, नाम : 1-हेरवना ग्राम आंशिक ० टोला,खेडियाडि(आंशिक)

1 नाम : उसारानी कर्मकार स्वामीर नाम: स्वपन कर्मकार बाँडिर नं : n0008 बयस : 30 लिङ्ग : महिला	XWK1901008 फोटो उपलब्ध	2 नाम : स्वपन कर्मकार पितार नाम: नेपाल कर्मकार बाँडिर नं : n0008 बयस : 36 लिङ्ग : पुरुष	DLP2474724 फोटो उपलब्ध	3 नाम : नेपाल कर्मकार पितार नाम: मधुदास महत्त कर्मकार बाँडिर नं : n0008 बयस : 58 लिङ्ग : पुरुष	DLP0691030 फोटो उपलब्ध
4 नाम : अष्टमि कर्मकार स्वामीर नाम: निर्मल कर्मकार बाँडिर नं : एन0008 बयस : 24 लिङ्ग : महिला	XWK2400695 फोटो उपलब्ध	5 नाम : निर्मल कर्मकार पितार नाम: नेपाल कर्मकार बाँडिर नं : n0008 बयस : 33 लिङ्ग : पुरुष	XWK1400803 फोटो उपलब्ध	6 नाम : वैशाथी कर्मकार स्वामीर नाम: नेपाल कर्मकार बाँडिर नं : n0008 बयस : 53 लिङ्ग : महिला	XWK2225647 फोटो उपलब्ध
7 नाम : कार्तिक ०रां पितार नाम: पशुपति ०रां बाँडिर नं : n0029 बयस : 25 लिङ्ग : पुरुष	XWK2168979 फोटो उपलब्ध	8 नाम : नन्दलाल ०रां पितार नाम: अमर ०रां बाँडिर नं : n0028 बयस : 68 लिङ्ग : पुरुष	XWK2231603 फोटो उपलब्ध	9 नाम : लक्ष्मण ०रां पितार नाम: तेजु ०रां बाँडिर नं : n0053 बयस : 25 लिङ्ग : पुरुष	XWK2176170 फोटो उपलब्ध
10 नाम : पशु ०रां स्वामीर नाम: हावु ०रां बाँडिर नं : n0047 बयस : 61 लिङ्ग : महिला	WB/34/235/438756 फोटो उपलब्ध	11 नाम : हावु ०रां पितार नाम: लालु ०रां बाँडिर नं : n0047 बयस : 69 लिङ्ग : पुरुष	WB/34/235/438751 फोटो उपलब्ध	12 नाम : केवल ०रां पितार नाम: पशुपति ०रां बाँडिर नं : n0029 बयस : 30 लिङ्ग : पुरुष	XWK1632322 फोटो उपलब्ध
13 नाम : तालामनि हेम्म स्वामीर नाम: मिठुन हेम्म बाँडिर नं : n0029 बयस : 30 लिङ्ग : महिला	XWK1632157 फोटो उपलब्ध	14 नाम : मिठुन हेम्म पितार नाम: कालिपद हेम्म बाँडिर नं : n0029 बयस : 37 लिङ्ग : पुरुष	DLP2475077 फोटो उपलब्ध	15 नाम : फुलमनि ०रां स्वामीर नाम: नगेन्द्र नाथ ०रां बाँडिर नं : n0029 बयस : 41 लिङ्ग : महिला	XWK1318567 फोटो उपलब्ध
16 नाम : रामसथि ०रां स्वामीर नाम: खगेन्द्रनाथ ०रां बाँडिर नं : n0029 बयस : 46 लिङ्ग : महिला	DLP2377760 फोटो उपलब्ध	17 नाम : बुलबुलि ०रां स्वामीर नाम: पशुपती ०रां बाँडिर नं : n0029 बयस : 50 लिङ्ग : महिला	DLP2141950 फोटो उपलब्ध	18 नाम : पुटि ०रां पितार नाम: पवन ०रां बाँडिर नं : n0029 बयस : 49 लिङ्ग : महिला	DLP2141976 फोटो उपलब्ध
19 नाम : नगेन्द्र ०रां पितार नाम: पवन ०रां बाँडिर नं : n0029 बयस : 51 लिङ्ग : पुरुष	WB/34/235/438521 फोटो उपलब्ध	20 नाम : पशुपती ०रां पितार नाम: पवन ०रां बाँडिर नं : n0029 बयस : 56 लिङ्ग : पुरुष	DLP1275882 फोटो उपलब्ध	21 नाम : बुधनी ०रां स्वामीर नाम: पवन ०रां बाँडिर नं : n0029 बयस : 76 लिङ्ग : महिला	WB/34/235/438296 फोटो उपलब्ध
22 नाम : विष्णुपद ०रां पितार नाम: नन्दलाल ०रां बाँडिर नं : n0028 बयस : 36 लिङ्ग : पुरुष	DLP2474625 फोटो उपलब्ध	23 नाम : बालिका ०रां स्वामीर नाम: विष्णुपद ०रां बाँडिर नं : n0028 बयस : 37 लिङ्ग : महिला	XWK0500090 फोटो उपलब्ध	24 नाम : सुजि ०रां स्वामीर नाम: नन्दलाल ०रां बाँडिर नं : n0028 बयस : 59 लिङ्ग : महिला	WB/34/235/438236 फोटो उपलब्ध
25 नाम : कल्पना ०रां स्वामीर नाम: उतुम ०रां बाँडिर नं : n0027 बयस : 36 लिङ्ग : महिला	XWK1318559 फोटो उपलब्ध	26 नाम : उतुम ०रां पितार नाम: आनन्द ०रां बाँडिर नं : n0027 बयस : 40 लिङ्ग : पुरुष	DLP2238681 फोटो उपलब्ध	27 नाम : आनन्द ०रां पितार नाम: मातल ०रां बाँडिर नं : n0027 बयस : 71 लिङ्ग : पुरुष	WB/34/235/438720 फोटो उपलब्ध
28 नाम : कलावती ०रां स्वामीर नाम: टिपु ०रां बाँडिर नं : n0026 बयस : 33 लिङ्ग : महिला	XWK1512086 फोटो उपलब्ध	29 नाम : आलोचना ०रां स्वामीर नाम: रतन ०रां बाँडिर नं : n0026 बयस : 42 लिङ्ग : महिला	DLP2238624 फोटो उपलब्ध	30 नाम : गीता ०रां स्वामीर नाम: गेडल ०रां बाँडिर नं : n0026 बयस : 43 लिङ्ग : महिला	DLP2238616 फोटो उपलब्ध

বিধানসভা নির্বাচনক্ষেত্রের নং, নাম : 238-বাদ্দোয়ান  
ভাগ নং, নাম : 1-হেরবনা গ্রাম আংশিক ও টোলা,খেড়িয়াডি(আংশিক)

31 নাম : বেহলা ওরং স্বামীর নাম: সুধীর ওরং বাড়ির নং : n0026 বয়স : 46 লিঙ্গ : মহিলা	DLP1781939 ফটো উপলব্ধ	32 নাম : বিলি ওরং স্বামীর নাম: কাজী ওরং বাড়ির নং : n0026 বয়স : 38 লিঙ্গ : মহিলা	DLP2431245 ফটো উপলব্ধ	33 নাম : কাজী ওরং পিতার নাম: গনেশ ওরং বাড়ির নং : n0026 বয়স : 43 লিঙ্গ : পুরুষ	DLP2431237 ফটো উপলব্ধ
34 নাম : সুধীর ওরং পিতার নাম: গনেশ ওরং বাড়ির নং : n0026 বয়স : 53 লিঙ্গ : পুরুষ	DLP2141992 ফটো উপলব্ধ	35 নাম : আগরমনি ওরং মায়ের নাম: খড়ি ওরং বাড়ির নং : n0026 বয়স : 36 লিঙ্গ : মহিলা	XWK0991703 ফটো উপলব্ধ	36 নাম : খড়ি ওরং স্বামীর নাম: মধু ওরং বাড়ির নং : n0026 বয়স : 59 লিঙ্গ : মহিলা	DLP1781913 ফটো উপলব্ধ
37 নাম : রতন ওরং পিতার নাম: গনেশ ওরং বাড়ির নং : n0026 বয়স : 48 লিঙ্গ : পুরুষ	DLP1781962 ফটো উপলব্ধ	38 নাম : বৃগি ওরং স্বামীর নাম: গনেশ ওরং বাড়ির নং : n0026 বয়স : 81 লিঙ্গ : মহিলা	WB/34/235/438277 ফটো উপলব্ধ	39 নাম : বিদ্যুৎ ওরং পিতার নাম: মিতন ওরং বাড়ির নং : n0025 বয়স : 32 লিঙ্গ : পুরুষ	XWK1512144 ফটো উপলব্ধ
40 নাম : শ্যামলী ওরং স্বামীর নাম: দুঃখু ওরং বাড়ির নং : n0025 বয়স : 37 লিঙ্গ : মহিলা	XWK0500678 ফটো উপলব্ধ	41 নাম : দুঃখু ওরং পিতার নাম: মিতন ওরং বাড়ির নং : n0025 বয়স : 38 লিঙ্গ : পুরুষ	XWK0500660 ফটো উপলব্ধ	42 নাম : কবিতা ওরং স্বামীর নাম: তারাপদ ওরং বাড়ির নং : n0025 বয়স : 32 লিঙ্গ : মহিলা	XWK1511997 ফটো উপলব্ধ
43 নাম : তারাপদ ওরং পিতার নাম: ভদ্র ওরং বাড়ির নং : n0025 বয়স : 38 লিঙ্গ : পুরুষ	XWK0500652 ফটো উপলব্ধ	44 নাম : মমতা ওরং স্বামীর নাম: মহাদেব ওরং বাড়ির নং : n0025 বয়স : 37 লিঙ্গ : মহিলা	XWK0500645 ফটো উপলব্ধ	45 নাম : তারাপদ ওরং পিতার নাম: নীলমোহন ওরং বাড়ির নং : এন000 বয়স : 52 লিঙ্গ : পুরুষ	XWK2616852 ফটো উপলব্ধ
46 নাম : শুকুন্তলা ওরং পিতার নাম: সুধীর ওরং বাড়ির নং : এন000 বয়স : 23 লিঙ্গ : মহিলা	XWK2291706 ফটো উপলব্ধ	47 নাম : নুনীবালা ওরং স্বামীর নাম: জিতেন ওরং বাড়ির নং : এন0021 বয়স : 28 লিঙ্গ : মহিলা	XWK2272045 ফটো উপলব্ধ	48 নাম : অষ্টমী ওরং স্বামীর নাম: সুজিত ওরং বাড়ির নং : এন0016 বয়স : 24 লিঙ্গ : মহিলা	XWK2483154 ফটো উপলব্ধ
49 নাম : আলোমণী ওরং মায়ের নাম: খড়ি ওরং বাড়ির নং : এন0026 বয়স : 27 লিঙ্গ : মহিলা	XWK2467538 ফটো উপলব্ধ	50 নাম : ঝন্টু ওরং পিতার নাম: ঝন্টি ওরং বাড়ির নং : n0018 বয়স : 45 লিঙ্গ : পুরুষ	DLP2144921 ফটো উপলব্ধ	51 নাম : গুরুবাবী ওরং স্বামীর নাম: যষ্টী ওরং বাড়ির নং : n0018 বয়স : 59 লিঙ্গ : মহিলা	WB/34/235/438702 ফটো উপলব্ধ
52 নাম : প্রসেনজিৎ ওরং পিতার নাম: পুইতু ওরং বাড়ির নং : এন0050 বয়স : 22 লিঙ্গ : পুরুষ	XWK2482859 ফটো উপলব্ধ	53 নাম : লক্ষ্মী ওরং স্বামীর নাম: লক্ষ্মণ ওরং বাড়ির নং : এন0053 বয়স : 22 লিঙ্গ : মহিলা	XWK2467595 ফটো উপলব্ধ	54 নাম : ললিত ওরং পিতার নাম: ঘন্টু ওরং বাড়ির নং : n0016 বয়স : 32 লিঙ্গ : পুরুষ	XWK1512052 ফটো উপলব্ধ
55 নাম : চিরঞ্জিৎ ওরং পিতার নাম: পুইতু ওরং বাড়ির নং : এন0050 বয়স : 23 লিঙ্গ : পুরুষ	XWK2482503 ফটো উপলব্ধ	56 নাম : সুজিত ওরং মায়ের নাম: ভালবাসা ওরং বাড়ির নং : এন0016 বয়স : 28 লিঙ্গ : পুরুষ	XWK2482743 ফটো উপলব্ধ	57 নাম : লক্ষ্মী ওরং স্বামীর নাম: উত্তম ওরং বাড়ির নং : n0060 বয়স : 29 লিঙ্গ : মহিলা	XWK1811199 ফটো উপলব্ধ
58 নাম : সীমা ওরং স্বামীর নাম: সলিত ওরং বাড়ির নং : n0016 বয়স : 32 লিঙ্গ : মহিলা	XWK1632207 ফটো উপলব্ধ	59 নাম : নরু ওরং পিতার নাম: কিনু ওরং বাড়ির নং : n0056 বয়স : 66 লিঙ্গ : পুরুষ	WB/34/235/438537 ফটো উপলব্ধ	60 নাম : টেম্পু ওরং পিতার নাম: নরু ওরং বাড়ির নং : n0056 বয়স : 43 লিঙ্গ : পুরুষ	DLP2431211 ফটো উপলব্ধ



বিধানসভা নির্বাচনক্ষেত্রের নং, নাম : 238-বান্দোয়ান  
ভাগ নং, নাম : 1-হেরবনা গ্রাম আংশিক ও টোলা,খেড়িয়াডি(আংশিক)

61 নাম : রঙ্গনী ওরাং স্বামীর নাম: টেম্পু ওরাং বাড়ির নং : n0056 বয়স : 42 লিঙ্গ : মহিলা	DLP2431229 ফটো উপলব্ধ	62 নাম : শঙ্কর ওরাং পিতার নাম: নরু ওরাং বাড়ির নং : n0056 বয়স : 34 লিঙ্গ : পুরুষ	XWK1400795 ফটো উপলব্ধ	63 নাম : কুশ ওরাং পিতার নাম: নরু ওরাং বাড়ির নং : n0056 বয়স : 31 লিঙ্গ : পুরুষ	XWK1632223 ফটো উপলব্ধ
64 নাম : মুসুরী ওরাং পিতার নাম: শ্যামাপদ ওরাং বাড়ির নং : n0056 বয়স : 40 লিঙ্গ : মহিলা	DLP2141935 ফটো উপলব্ধ	65 নাম : শুকুন্তলা ওরাং স্বামীর নাম: কুশ ওরাং বাড়ির নং : এন0056 বয়স : 20 লিঙ্গ : মহিলা	XWK2576262 ফটো উপলব্ধ	66 নাম : গৌধী ওরাং স্বামীর নাম: কালিরাম ওরাং বাড়ির নং : n0051 বয়স : 77 লিঙ্গ : মহিলা	DLP1781756 ফটো উপলব্ধ
67 নাম : অনিল ওরাং পিতার নাম: কালিরাম ওরাং বাড়ির নং : n0051 বয়স : 56 লিঙ্গ : পুরুষ	DLP1781764 ফটো উপলব্ধ	68 নাম : সামন্ত ওরাং পিতার নাম: কালীরাম ওরাং বাড়ির নং : n0051 বয়স : 36 লিঙ্গ : পুরুষ	XWK1319540 ফটো উপলব্ধ	69 নাম : মমতা ওরাং স্বামীর নাম: সামন্ত ওরাং বাড়ির নং : n0051 বয়স : 31 লিঙ্গ : মহিলা	XWK1512201 ফটো উপলব্ধ
70 নাম : মহাদেব ওরাং পিতার নাম: ভদ্র ওরাং বাড়ির নং : n0025 বয়স : 41 লিঙ্গ : পুরুষ	DLP2474674 ফটো উপলব্ধ	71 নাম : মিতন ওরাং পিতার নাম: ভুজন ওরাং বাড়ির নং : n0025 বয়স : 53 লিঙ্গ : পুরুষ	WB/34/235/438695 ফটো উপলব্ধ	72 নাম : অলা ওরাং স্বামীর নাম: ভদ্র ওরাং বাড়ির নং : n0025 বয়স : 51 লিঙ্গ : মহিলা	WB/34/235/438712 ফটো উপলব্ধ
73 নাম : ভদ্র ওরাং পিতার নাম: ভুজন ওরাং বাড়ির নং : n0025 বয়স : 56 লিঙ্গ : পুরুষ	WB/34/235/438696 ফটো উপলব্ধ	74 নাম : শাকরা ওরাং স্বামীর নাম: ভুজন ওরাং বাড়ির নং : n0025 বয়স : 76 লিঙ্গ : মহিলা	WB/34/235/438294 ফটো উপলব্ধ	75 নাম : জিতেন ওরাং পিতার নাম: সত্য ওরাং বাড়ির নং : n0021 বয়স : 34 লিঙ্গ : পুরুষ	XWK1319508 ফটো উপলব্ধ
76 নাম : সন্ন ওরাং স্বামীর নাম: বীরেন ওরাং বাড়ির নং : n0021 বয়স : 40 লিঙ্গ : মহিলা	XWK1319516 ফটো উপলব্ধ	77 নাম : লুটন ওরাং স্বামীর নাম: সত্য ওরাং বাড়ির নং : n0021 বয়স : 64 লিঙ্গ : মহিলা	WB/34/235/438245 ফটো উপলব্ধ	78 নাম : রাম ওরাং পিতার নাম: তেজু ওরাং বাড়ির নং : n0053 বয়স : 25 লিঙ্গ : পুরুষ	XWK2168953 ফটো উপলব্ধ
79 নাম : সারথী ওরাং স্বামীর নাম: শ্রীদাম ওরাং বাড়ির নং : n0020 বয়স : 39 লিঙ্গ : মহিলা	DLP2144939 ফটো উপলব্ধ	80 নাম : পুতনা ওরাং স্বামীর নাম: সন্তোষ ওরাং বাড়ির নং : n0020 বয়স : 45 লিঙ্গ : মহিলা	DLP2238665 ফটো উপলব্ধ	81 নাম : সন্তোষ ওরাং পিতার নাম: ভাদু ওরাং বাড়ির নং : n0020 বয়স : 48 লিঙ্গ : পুরুষ	DLP2238673 ফটো উপলব্ধ
82 নাম : সুধন ওরাং স্বামীর নাম: অভিরাম ওরাং বাড়ির নং : n0019 বয়স : 40 লিঙ্গ : মহিলা	DLP2431286 ফটো উপলব্ধ	83 নাম : মনীষা ওরাং স্বামীর নাম: সুনীল ওরাং বাড়ির নং : n0019 বয়স : 32 লিঙ্গ : মহিলা	XWK1632215 ফটো উপলব্ধ	84 নাম : সুনীল ওরাং পিতার নাম: শিবপ্রসাদ ওরাং বাড়ির নং : n0019 বয়স : 38 লিঙ্গ : পুরুষ	DLP2474708 ফটো উপলব্ধ
85 নাম : হেলী ওরাং স্বামীর নাম: শিবপ্রসাদ ওরাং বাড়ির নং : n0019 বয়স : 68 লিঙ্গ : মহিলা	DLP2377968 ফটো উপলব্ধ	86 নাম : শক্তি পদ ওরাং পিতার নাম: লুসু ওরাং বাড়ির নং : এন000 বয়স : 24 লিঙ্গ : পুরুষ	XWK2291755 ফটো উপলব্ধ	87 নাম : শিবপ্রসাদ ওরাং পিতার নাম: শম্ভু ওরাং বাড়ির নং : n0019 বয়স : 71 লিঙ্গ : পুরুষ	WB/34/235/438308 ফটো উপলব্ধ
88 নাম : চপল ওরাং স্বামীর নাম: গোবিন্দ ওরাং বাড়ির নং : এন000 বয়স : 23 লিঙ্গ : মহিলা	XWK2297976 ফটো উপলব্ধ	89 নাম : অশ্চমী ওরাং স্বামীর নাম: নরেশ ওরাং বাড়ির নং : এন000 বয়স : 24 লিঙ্গ : মহিলা	XWK2291656 ফটো উপলব্ধ	90 নাম : পুষ্প ওরাং স্বামীর নাম: সুরেশ ওরাং বাড়ির নং : এন0047 বয়স : 29 লিঙ্গ : মহিলা	XWK2271310 ফটো উপলব্ধ



বিধানসভা নির্বাচনক্ষেত্রের নং, নাম : 238-বান্দোয়ান  
ভাগ নং, নাম : 1-হেরবনা গ্রাম আংশিক ও টোলা,খেড়িয়াডি(আংশিক)

91 নাম : মনু ওরাং পিতার নাম: যশী ওরাং বাড়ির নং : n0018 বয়স : 40 লিঙ্গ : পুরুষ	DLP2238657 ফটো উপলব্ধ	92 নাম : লতিকা ওরাং স্বামীর নাম: মনু ওরাং বাড়ির নং : n0018 বয়স : 42 লিঙ্গ : মহিলা	DLP2238749 ফটো উপলব্ধ	93 নাম : রমেশ ওরাং পিতার নাম: গোষ্ঠ ওরাং বাড়ির নং : n0047 বয়স : 29 লিঙ্গ : পুরুষ	XWK1811181 ফটো উপলব্ধ
94 নাম : মঞ্জু ওরাং স্বামীর নাম: রমেশ ওরাং বাড়ির নং : n0047 বয়স : 28 লিঙ্গ : মহিলা	XWK1811207 ফটো উপলব্ধ	95 নাম : মমতা ওরাং স্বামীর নাম: গুরুচরন ওরাং বাড়ির নং : n0016 বয়স : 35 লিঙ্গ : মহিলা	XWK1901024 ফটো উপলব্ধ	96 নাম : র.জিত ওরাং পিতার নাম: পুইতু ওরাং বাড়ির নং : n0050 বয়স : 28 লিঙ্গ : পুরুষ	XWK1901099 ফটো উপলব্ধ
97 নাম : জনতা ওরাং স্বামীর নাম: জিতেন ওরাং বাড়ির নং : n0021 বয়স : 28 লিঙ্গ : মহিলা	XWK1901115 ফটো উপলব্ধ	98 নাম : অভিরাম ওরাং পিতার নাম: শিব প্রসাদ ওরাং বাড়ির নং : n0019 বয়স : 43 লিঙ্গ : পুরুষ	DLP1782457 ফটো উপলব্ধ	99 নাম : সুকদেব ওরাং পিতার নাম: রামচন্দ্র ওরাং বাড়ির নং : n0016 বয়স : 28 লিঙ্গ : পুরুষ	XWK2016509 ফটো উপলব্ধ
100 নাম : বুধী ওরাং স্বামীর নাম: ললিত ওরাং বাড়ির নং : n0016 বয়স : 27 লিঙ্গ : মহিলা	XWK2014124 ফটো উপলব্ধ	101 নাম : ববিতা ওরাং স্বামীর নাম: শিলীপ ওরাং বাড়ির নং : n0016 বয়স : 26 লিঙ্গ : মহিলা	XWK2014017 ফটো উপলব্ধ	102 নাম : প্রদীপ্ত ওরাং পিতার নাম: লুসু ওরাং বাড়ির নং : n0024 বয়স : 26 লিঙ্গ : পুরুষ	XWK2016319 ফটো উপলব্ধ
103 নাম : সুবিতা ওরাং স্বামীর নাম: মনু ওরাং বাড়ির নং : n0018 বয়স : 26 লিঙ্গ : মহিলা	XWK2014371 ফটো উপলব্ধ	104 নাম : গুরুপদ ওরাং পিতার নাম: খগেন্দ্র নাথ ওরাং বাড়ির নং : n0029 বয়স : 28 লিঙ্গ : পুরুষ	XWK2012367 ফটো উপলব্ধ	105 নাম : পরেশ ওরাং পিতার নাম: বিজু ওরাং বাড়ির নং : n0024 বয়স : 26 লিঙ্গ : পুরুষ	XWK2016582 ফটো উপলব্ধ
106 নাম : ফিরাস ওরাং পিতার নাম: মধু ওরাং বাড়ির নং : n0026 বয়স : 28 লিঙ্গ : পুরুষ	XWK2017069 ফটো উপলব্ধ	107 নাম : স্বদেশ ওরাং পিতার নাম: নেউল ওরাং বাড়ির নং : হেরবনা বয়স : 23 লিঙ্গ : পুরুষ	XWK2597193 ফটো উপলব্ধ	108 নাম : মোনোরঞ্জন ওরাং পিতার নাম: রতন ওরাং বাড়ির নং : এন0026 বয়স : 20 লিঙ্গ : পুরুষ	XWK2560688 ফটো উপলব্ধ
109 নাম : দিপালী ওরাং পিতার নাম: পশুপতি ওরাং বাড়ির নং : n0029 বয়স : 26 লিঙ্গ : মহিলা	XWK2021137 ফটো উপলব্ধ	110 নাম : সুশারী ওরাং পিতার নাম: অজুন ওরাং বাড়ির নং : n0022 বয়স : 68 লিঙ্গ : মহিলা	DLP1781624 ফটো উপলব্ধ	111 নাম : কৈলাস ওরাং পিতার নাম: রাঘব ওরাং বাড়ির নং : n0022 বয়স : 41 লিঙ্গ : পুরুষ	DLP2141802 ফটো উপলব্ধ
112 নাম : পিতাস ওরাং পিতার নাম: রাঘব ওরাং বাড়ির নং : n0022 বয়স : 36 লিঙ্গ : পুরুষ	XWK1319524 ফটো উপলব্ধ	113 নাম : লুসু ওরাং পিতার নাম: সহন ওরাং বাড়ির নং : n0024 বয়স : 58 লিঙ্গ : পুরুষ	WB/34/235/438691 ফটো উপলব্ধ	114 নাম : চুড়ামনি ওরাং স্বামীর নাম: লুসু ওরাং বাড়ির নং : n0024 বয়স : 51 লিঙ্গ : মহিলা	DLP1781715 ফটো উপলব্ধ
115 নাম : বিজু ওরাং পিতার নাম: সহন ওরাং বাড়ির নং : n0024 বয়স : 50 লিঙ্গ : পুরুষ	DLP1781723 ফটো উপলব্ধ	116 নাম : লক্ষী ওরাং স্বামীর নাম: বিজু ওরাং বাড়ির নং : n0024 বয়স : 46 লিঙ্গ : মহিলা	DLP2141877 ফটো উপলব্ধ	117 নাম : জ্যোৎস্না ওরাং স্বামীর নাম: নরেশ ওরাং বাড়ির নং : 00 বয়স : 22 লিঙ্গ : মহিলা	XWK2598167 ফটো উপলব্ধ
118 নাম : সুজিত ওরাং পিতার নাম: বিশ্বনাথ ওরাং বাড়ির নং : এন0024 বয়স : 21 লিঙ্গ : পুরুষ	XWK2557767 ফটো উপলব্ধ	119 নাম : পুইতু ওরাং পিতার নাম: দুর্গা ওরাং বাড়ির নং : n0050 বয়স : 53 লিঙ্গ : পুরুষ	DLP1782192 ফটো উপলব্ধ	120 নাম : জলী ওরাং স্বামীর নাম: পুইতু ওরাং বাড়ির নং : n0050 বয়স : 50 লিঙ্গ : মহিলা	DLP1782200 ফটো উপলব্ধ



বিধানসভা নির্বাচনক্ষেত্রের নং, নাম : 238-বান্দোয়ান  
ভাগ নং, নাম : 1-হেরবনা গ্রাম আংশিক ও টোলা,খেড়িয়াডি(আংশিক)

121	XWK0500504	ফটো উপলব্ধ	122	XWK1512292	ফটো উপলব্ধ	123	XWK1632256	ফটো উপলব্ধ
নাম : মনোতোষ ওরাং পিতার নাম: দুর্গা ওরাং বাড়ির নং : n0050 বয়স : 38 লিঙ্গ : পুরুষ			নাম : বুনপুকি ওরাং স্বামীর নাম: মনোতোষ ওরাং বাড়ির নং : n0050 বয়স : 33 লিঙ্গ : মহিলা			নাম : সঞ্জয় ওরাং পিতার নাম: পুইতু ওরাং বাড়ির নং : n0050 বয়স : 30 লিঙ্গ : পুরুষ		
124	XWK2576213	ফটো উপলব্ধ	125	XWK2576254	ফটো উপলব্ধ	126	WB/34/235/438708	ফটো উপলব্ধ
নাম : ললিকা ওরাং স্বামীর নাম: রঞ্জিত ওরাং বাড়ির নং : এন0050 বয়স : 27 লিঙ্গ : মহিলা			নাম : রেখা ওরাং স্বামীর নাম: চিরঞ্জিৎ ওরাং বাড়ির নং : এন0050 বয়স : 20 লিঙ্গ : মহিলা			নাম : তেজু ওরাং পিতার নাম: মহন ওরাং বাড়ির নং : n0053 বয়স : 53 লিঙ্গ : পুরুষ		
127	WB/34/235/438683	ফটো উপলব্ধ	128	DLP2238715	ফটো উপলব্ধ	129	WB/34/235/438686	ফটো উপলব্ধ
নাম : সরস্বতী ওরাং স্বামীর নাম: তেজু ওরাং বাড়ির নং : n0053 বয়স : 49 লিঙ্গ : মহিলা			নাম : টুসু ওরাং স্বামীর নাম: সদানন্দ ওরাং বাড়ির নং : n0053 বয়স : 39 লিঙ্গ : মহিলা			নাম : রথী ওরাং স্বামীর নাম: সীতারাম ওরাং বাড়ির নং : n0057 বয়স : 56 লিঙ্গ : মহিলা		
130	WB/34/235/438707	ফটো উপলব্ধ	131	WB/34/235/438682	ফটো উপলব্ধ	132	XWK0991661	ফটো উপলব্ধ
নাম : বীরবল ওরাং পিতার নাম: হীরু ওরাং বাড়ির নং : n0060 বয়স : 59 লিঙ্গ : পুরুষ			নাম : ঝুরী ওরাং স্বামীর নাম: বীরবল ওরাং বাড়ির নং : n0060 বয়স : 56 লিঙ্গ : মহিলা			নাম : উত্তম ওরাং পিতার নাম: বীরবল ওরাং বাড়ির নং : n0060 বয়স : 36 লিঙ্গ : পুরুষ		
133	WB/34/235/438750	ফটো উপলব্ধ	134	WB/34/235/438726	ফটো উপলব্ধ	135	WB/34/235/438752	ফটো উপলব্ধ
নাম : কিঙ্কর ওরাং পিতার নাম: যুগল ওরাং বাড়ির নং : n0015 বয়স : 61 লিঙ্গ : পুরুষ			নাম : পান ওরাং স্বামীর নাম: কিঙ্কর ওরাং বাড়ির নং : n0015 বয়স : 59 লিঙ্গ : মহিলা			নাম : গোষ্ঠ ওরাং পিতার নাম: যুগল ওরাং বাড়ির নং : n0015 বয়স : 53 লিঙ্গ : পুরুষ		
136	DLP2377729	ফটো উপলব্ধ	137	DLP2431203	ফটো উপলব্ধ	138	XWK1318393	ফটো উপলব্ধ
নাম : সোবনা ওরাং স্বামীর নাম: গোষ্ঠ ওরাং বাড়ির নং : n0015 বয়স : 51 লিঙ্গ : মহিলা			নাম : বাবলু ওরাং পিতার নাম: কিংকর ওরাং বাড়ির নং : n0015 বয়স : 41 লিঙ্গ : পুরুষ			নাম : সুকুরমনি ওরাং স্বামীর নাম: বাবলু ওরাং বাড়ির নং : n0015 বয়স : 36 লিঙ্গ : মহিলা		
139	XWK1512011	ফটো উপলব্ধ	140	XWK1632348	ফটো উপলব্ধ	141	XWK1632249	ফটো উপলব্ধ
নাম : ফুলটুসী ওরাং স্বামীর নাম: গোপাল ওরাং বাড়ির নং : n0015 বয়স : 31 লিঙ্গ : মহিলা			নাম : মঙ্গল ওরাং পিতার নাম: কিঙ্কর ওরাং বাড়ির নং : n0015 বয়স : 32 লিঙ্গ : পুরুষ			নাম : তারাবতী ওরাং স্বামীর নাম: মঙ্গল ওরাং বাড়ির নং : n0015 বয়স : 30 লিঙ্গ : মহিলা		
142	WB/34/235/438692	ফটো উপলব্ধ	143	WB/34/235/438699	ফটো উপলব্ধ	144	DLP1782044	ফটো উপলব্ধ
নাম : ঘল্টু ওরাং পিতার নাম: বাদই ওরাং বাড়ির নং : n0016 বয়স : 61 লিঙ্গ : পুরুষ			নাম : অঞ্জনা ওরাং স্বামীর নাম: ঘল্টু ওরাং বাড়ির নং : n0016 বয়স : 59 লিঙ্গ : মহিলা			নাম : ভালবাসা ওরাং স্বামীর নাম: রাম ওরাং বাড়ির নং : n0016 বয়স : 53 লিঙ্গ : মহিলা		
145	DLP2431252	ফটো উপলব্ধ	146	DLP2431260	ফটো উপলব্ধ	147	DLP2474641	ফটো উপলব্ধ
নাম : দিলীপ ওরাং পিতার নাম: ঘল্টু ওরাং বাড়ির নং : n0016 বয়স : 47 লিঙ্গ : পুরুষ			নাম : কর্পূরা ওরাং স্বামীর নাম: দিলীপ ওরাং বাড়ির নং : n0016 বয়স : 43 লিঙ্গ : মহিলা			নাম : শিলীপ ওরাং পিতার নাম: ঘল্টু ওরাং বাড়ির নং : n0016 বয়স : 38 লিঙ্গ : পুরুষ		
148	XWK0500371	ফটো উপলব্ধ	149	XWK1632199	ফটো উপলব্ধ	150	DLP1782283	ফটো উপলব্ধ
নাম : গুরুচরন ওরাং পিতার নাম: ঘল্টু ওরাং বাড়ির নং : n0016 বয়স : 37 লিঙ্গ : পুরুষ			নাম : সলিত ওরাং পিতার নাম: ঘল্টু ওরাং বাড়ির নং : n0016 বয়স : 33 লিঙ্গ : পুরুষ			নাম : মদন ওরাং পিতার নাম: মনু ওরাং বাড়ির নং : n0013 বয়স : 56 লিঙ্গ : পুরুষ		



বিধানসভা নির্বাচনক্ষেত্রের নং, নাম : 238-বান্দোয়ান  
ভাগ নং, নাম : 1-হেরবনা গ্রাম আংশিক ও টোলা,খেড়িয়াডি(আংশিক)

151 নাম : দুমুন ওরাং স্বামীর নাম: মদন ওরাং বাড়ির নং : n0013 বয়স : 53 লিঙ্গ : মহিলা	DLP1782291 ফটো উপলব্ধ	152 নাম : উকিল ওরাং পিতার নাম: মদন ওরাং বাড়ির নং : n0013 বয়স : 30 লিঙ্গ : মহিলা	XWK1736818 ফটো উপলব্ধ	153 নাম : অজিত ওরাং মায়ের নাম: ভালবাসা ওরাং বাড়ির নং : n0016 বয়স : 28 লিঙ্গ : পুরুষ	XWK1811108 ফটো উপলব্ধ
154 নাম : রবি ওরাং পিতার নাম: গোষ্ঠ ওরাং বাড়ির নং : n0015 বয়স : 29 লিঙ্গ : পুরুষ	XWK1811116 ফটো উপলব্ধ	155 নাম : তরুন ওরাং পিতার নাম: সন্তোষ ওরাং বাড়ির নং : n0020 বয়স : 29 লিঙ্গ : পুরুষ	XWK1811082 ফটো উপলব্ধ	156 নাম : শ্রীপদ ওরাং পিতার নাম: খগেন্দ্রনাথ ওরাং বাড়ির নং : হেরবনা বয়স : 23 লিঙ্গ : পুরুষ	XWK2597177 ফটো উপলব্ধ
157 নাম : রবি ওরাং পিতার নাম: নাগেন্দ্রনাথ ওরাং বাড়ির নং : এন0029 বয়স : 22 লিঙ্গ : পুরুষ	XWK2557775 ফটো উপলব্ধ	158 নাম : উত্তম ওরাং পিতার নাম: বল্টু ওরাং বাড়ির নং : n0052 বয়স : 41 লিঙ্গ : পুরুষ	XWK1318484 ফটো উপলব্ধ	159 নাম : আলোচন ওরাং স্বামীর নাম: উত্তম ওরাং বাড়ির নং : n0052 বয়স : 36 লিঙ্গ : মহিলা	XWK1319565 ফটো উপলব্ধ
160 নাম : সারথী ওরাং স্বামীর নাম: মিঠুন ওরাং বাড়ির নং : n0052 বয়স : 31 লিঙ্গ : মহিলা	XWK1511963 ফটো উপলব্ধ	161 নাম : গোবিন্দ ওরাং পিতার নাম: বল্টু ওরাং বাড়ির নং : n0052 বয়স : 35 লিঙ্গ : পুরুষ	XWK1319557 ফটো উপলব্ধ	162 নাম : দিলীপ ওরাং পিতার নাম: বল্টু ওরাং বাড়ির নং : n0052 বয়স : 43 লিঙ্গ : পুরুষ	DLP1782374 ফটো উপলব্ধ
163 নাম : রেখা ওরাং স্বামীর নাম: দিলিপ ওরাং বাড়ির নং : n0052 বয়স : 38 লিঙ্গ : মহিলা	XWK1512060 ফটো উপলব্ধ	164 নাম : গাভি ওরাং স্বামীর নাম: বাবুলাল ওরাং বাড়ির নং : n0054 বয়স : 61 লিঙ্গ : মহিলা	WB/34/235/438684 ফটো উপলব্ধ	165 নাম : সন্তোষ ওরাং পিতার নাম: বাবুলাল ওরাং বাড়ির নং : n0054 বয়স : 41 লিঙ্গ : পুরুষ	DLP2238731 ফটো উপলব্ধ
166 নাম : আঙ্গুরী ওরাং স্বামীর নাম: সন্তোষ ওরাং বাড়ির নং : n0054 বয়স : 38 লিঙ্গ : মহিলা	XWK0500538 ফটো উপলব্ধ	167 নাম : রংলাল ওরাং পিতার নাম: লালু ওরাং বাড়ির নং : n0047 বয়স : 68 লিঙ্গ : পুরুষ	DLP1781988 ফটো উপলব্ধ	168 নাম : মুটরা ওরাং স্বামীর নাম: রংলাল ওরাং বাড়ির নং : n0047 বয়স : 61 লিঙ্গ : মহিলা	XWK1318435 ফটো উপলব্ধ
169 নাম : গোষ্ঠ ওরাং পিতার নাম: লালু ওরাং বাড়ির নং : n0047 বয়স : 56 লিঙ্গ : পুরুষ	DLP1782010 ফটো উপলব্ধ	170 নাম : প্রফুল্ল ওরাং পিতার নাম: লালু ওরাং বাড়ির নং : n0047 বয়স : 66 লিঙ্গ : পুরুষ	DLP2377802 ফটো উপলব্ধ	171 নাম : সুরেশ ওরাং পিতার নাম: প্রফুল্ল ওরাং বাড়ির নং : n0047 বয়স : 32 লিঙ্গ : পুরুষ	XWK1632306 ফটো উপলব্ধ
172 নাম : মানস ওরাং পিতার নাম: হাবু ওরাং বাড়ির নং : n0047 বয়স : 38 লিঙ্গ : পুরুষ	XWK0500322 ফটো উপলব্ধ	173 নাম : পাতিকা ওরাং স্বামীর নাম: মানস ওরাং বাড়ির নং : n0047 বয়স : 35 লিঙ্গ : মহিলা	XWK1318443 ফটো উপলব্ধ	174 নাম : পরেশ ওরাং পিতার নাম: হাবু ওরাং বাড়ির নং : n0047 বয়স : 37 লিঙ্গ : পুরুষ	XWK1318450 ফটো উপলব্ধ
175 নাম : অঞ্জনা ওরাং স্বামীর নাম: পরেশ ওরাং বাড়ির নং : n0047 বয়স : 31 লিঙ্গ : মহিলা	XWK1512193 ফটো উপলব্ধ	176 নাম : নরেশ ওরাং পিতার নাম: হাবু ওরাং বাড়ির নং : n0047 বয়স : 30 লিঙ্গ : পুরুষ	XWK1632280 ফটো উপলব্ধ	177 নাম : ভাদু ওরাং পিতার নাম: মদন ওরাং বাড়ির নং : n0048 বয়স : 44 লিঙ্গ : পুরুষ	XWK1318575 ফটো উপলব্ধ
178 নাম : বাসনা ওরাং স্বামীর নাম: ভাদু ওরাং বাড়ির নং : n0048 বয়স : 36 লিঙ্গ : মহিলা	XWK1318583 ফটো উপলব্ধ	179 নাম : মদন ওরাং পিতার নাম: জয়রাম ওরাং বাড়ির নং : n0048 বয়স : 62 লিঙ্গ : পুরুষ	XWK1632231 ফটো উপলব্ধ	180 নাম : সরলা ওরাং স্বামীর নাম: হরিপদ ওরাং বাড়ির নং : n0048 বয়স : 61 লিঙ্গ : মহিলা	WB/34/235/438526 ফটো উপলব্ধ



বিধানসভা নির্বাচনক্ষেত্রের নং, নাম : 238-বাদ্দোয়ান  
ভাগ নং, নাম : 1-হেরবনা গ্রাম আংশিক ও টোলা,খেড়িয়াডি(আংশিক)

181 নাম : কঁকি ওরাং পিতার নাম: রায়েন ওরাং বাড়ির নং : n0048 বয়স : 54 লিঙ্গ : মহিলা	WB/34/235/438599	182 নাম : বীরেন ওরাং পিতার নাম: হরিপদ ওরাং বাড়ির নং : n0048 বয়স : 39 লিঙ্গ : পুরুষ	DLP2379246	183 নাম : পার্থ ওরাং পিতার নাম: হরিপদ ওরাং বাড়ির নং : n0048 বয়স : 31 লিঙ্গ : পুরুষ	XWK1632314
184 নাম : সামন্ত ওরাং মায়ের নাম: রাধিকা ওরাং বাড়ির নং : n0048 বয়স : 35 লিঙ্গ : পুরুষ	XWK1318591	185 নাম : মেনকা ওরাং স্বামীর নাম: লক্ষ্মীরাম ওরাং বাড়ির নং : n0049 বয়স : 76 লিঙ্গ : মহিলা	WB/34/235/438522	186 নাম : রবিবারী ওরাং স্বামীর নাম: নীলকমল ওরাং বাড়ির নং : n0049 বয়স : 49 লিঙ্গ : মহিলা	WB/34/235/438524
187 নাম : শকুন্তলা ওরাং স্বামীর নাম: তপন ওরাং বাড়ির নং : n0049 বয়স : 36 লিঙ্গ : মহিলা	XWK1632173	188 নাম : বন্দনা ওরাং পিতার নাম: লক্ষ্মীরাম ওরাং বাড়ির নং : n0049 বয়স : 39 লিঙ্গ : মহিলা	XWK1400779	189 নাম : সন্তোষ ওরাং পিতার নাম: লক্ষ্মীরাম ওরাং বাড়ির নং : n0049 বয়স : 37 লিঙ্গ : পুরুষ	XWK1318468
190 নাম : অরুণ ওরাং পিতার নাম: সন্তোষ ওরাং বাড়ির নং : n0049 বয়স : 32 লিঙ্গ : পুরুষ	XWK1400753	191 নাম : গীতা ওরাং স্বামীর নাম: সন্তোষ ওরাং বাড়ির নং : n0049 বয়স : 31 লিঙ্গ : মহিলা	XWK1632272	192 নাম : গনেশ ওরাং পিতার নাম: রাতুল ওরাং বাড়ির নং : n0055 বয়স : 38 লিঙ্গ : পুরুষ	XWK0501015
193 নাম : পবিতা ওরাং স্বামীর নাম: গনেশ ওরাং বাড়ির নং : n0055 বয়স : 41 লিঙ্গ : মহিলা	XWK1318625	194 নাম : সমি ওরাং পিতার নাম: জব্বর ওরাং বাড়ির নং : n0017 বয়স : 53 লিঙ্গ : মহিলা	DLP1782101	195 নাম : বতুল ওরাং স্বামীর নাম: সুভাষ ওরাং বাড়ির নং : n0017 বয়স : 46 লিঙ্গ : মহিলা	DLP1782119
196 নাম : পালসী ওরাং পিতার নাম: হীরু ওরাং বাড়ির নং : n0059 বয়স : 52 লিঙ্গ : পুরুষ	DLP1781822	197 নাম : দীপঙ্কর ওরাং পিতার নাম: নরু ওরাং বাড়ির নং : n0014 বয়স : 37 লিঙ্গ : পুরুষ	XWK0500900	198 নাম : পরমেশ্বর ওরাং পিতার নাম: সুর্যা ওরাং বাড়ির নং : n0014 বয়স : 50 লিঙ্গ : পুরুষ	WB/34/235/438310
199 নাম : জননী ওরাং স্বামীর নাম: নরু ওরাং বাড়ির নং : n0014 বয়স : 56 লিঙ্গ : মহিলা	WB/34/235/438713	200 নাম : বিন্দু ওরাং স্বামীর নাম: মাধব ওরাং বাড়ির নং : n0014 বয়স : 52 লিঙ্গ : মহিলা	DLP2377869	201 নাম : বিজয় ওরাং পিতার নাম: মাধব ওরাং বাড়ির নং : n0014 বয়স : 45 লিঙ্গ : পুরুষ	DLP2431278
202 নাম : অলকা ওরাং স্বামীর নাম: বিজয় ওরাং বাড়ির নং : n0014 বয়স : 38 লিঙ্গ : মহিলা	XWK0500918	203 নাম : জিতেন ওরাং পিতার নাম: মাধব ওরাং বাড়ির নং : n0014 বয়স : 33 লিঙ্গ : পুরুষ	XWK1400787	204 নাম : মঙ্গলী ওরাং স্বামীর নাম: ধরু ওরাং বাড়ির নং : n0014 বয়স : 51 লিঙ্গ : মহিলা	DLP2377851
205 নাম : কমল ওরাং পিতার নাম: ধরু ওরাং বাড়ির নং : n0014 বয়স : 37 লিঙ্গ : পুরুষ	XWK0500926	206 নাম : গীতা ওরাং স্বামীর নাম: কমল ওরাং বাড়ির নং : n0014 বয়স : 34 লিঙ্গ : মহিলা	XWK1318526	207 নাম : মনোজ ওরাং পিতার নাম: ধরু ওরাং বাড়ির নং : n0014 বয়স : 31 লিঙ্গ : পুরুষ	XWK1632330
208 নাম : সুমী ওরাং স্বামীর নাম: দীপঙ্কর ওরাং বাড়ির নং : n0014 বয়স : 26 লিঙ্গ : মহিলা	XWK2021954	209 নাম : পার্বতী ওরাং স্বামীর নাম: রাজেশ ওরাং বাড়ির নং : n0014 বয়স : 26 লিঙ্গ : মহিলা	XWK2018828	210 নাম : অঞ্জলী ওরাং স্বামীর নাম: বীরেন ওরাং বাড়ির নং : n0048 বয়স : 33 লিঙ্গ : মহিলা	XWK2015360



বিধানসভা নির্বাচনক্ষেত্রের নং, নাম : 238-বান্দোয়ান  
ভাগ নং, নাম : 1-হেরবনা গ্রাম আংশিক ও টোলা,খেড়িয়াডি(আংশিক)

211 নাম : আকরুঁর ওরাং স্বামীর নাম: মনোজ ওরাং বাড়ির নং : n0014 বয়স : 26 লিঙ্গ : মহিলা	XWK2020600 ফটো উপলব্ধ	212 নাম : রঞ্জিত ওরাং পিতার নাম: পরমেশ্বর ওরাং বাড়ির নং : হেরবনা বয়স : 21 লিঙ্গ : পুরুষ	XWK2597201 ফটো উপলব্ধ	213 নাম : ফুলকুমীর ওরাং পিতার নাম: আশু ওরাং বাড়ির নং : n0142 বয়স : 29 লিঙ্গ : মহিলা	XWK2013498 ফটো উপলব্ধ
214 নাম : হেমি ওরাং স্বামীর নাম: আশু ওরাং বাড়ির নং : n0023 বয়স : 71 লিঙ্গ : মহিলা	DLP2377695 ফটো উপলব্ধ	215 নাম : গৌতম ওরাং পিতার নাম: গৌষ্ঠ ওরাং বাড়ির নং : n0015 বয়স : 27 লিঙ্গ : পুরুষ	XWK2004877 ফটো উপলব্ধ	216 নাম : বিজয় ওরাং পিতার নাম: রঙ্গলাল ওরাং বাড়ির নং : n0017 বয়স : 26 লিঙ্গ : পুরুষ	XWK2004919 ফটো উপলব্ধ
217 নাম : শ্যাম ওরাং পিতার নাম: নীলকমল ওরাং বাড়ির নং : n0049 বয়স : 29 লিঙ্গ : পুরুষ	XWK1901032 ফটো উপলব্ধ	218 নাম : ভানী ওরাং স্বামীর নাম: মধুসূদন ওরাং বাড়ির নং : নং118 বয়স : 26 লিঙ্গ : মহিলা	XWK2036853 ফটো উপলব্ধ	219 নাম : সজল ওরাং স্বামীর নাম: মলুট ওরাং বাড়ির নং : n0023 বয়স : 39 লিঙ্গ : মহিলা	XWK1319573 ফটো উপলব্ধ
220 নাম : পল্টু ওরাং পিতার নাম: আশু ওরাং বাড়ির নং : n0023 বয়স : 49 লিঙ্গ : পুরুষ	DLP1781657 ফটো উপলব্ধ	221 নাম : আশু ওরাং পিতার নাম: বিহারী ওরাং বাড়ির নং : n0023 বয়স : 76 লিঙ্গ : পুরুষ	DLP2377687 ফটো উপলব্ধ	222 নাম : নিতি ওরাং পিতার নাম: সীতারাম ওরাং বাড়ির নং : n0058 বয়স : 34 লিঙ্গ : মহিলা	XWK1318658 ফটো উপলব্ধ
223 নাম : রাখাল মাহাত পিতার নাম: বাবুরাম মাহাত বাড়ির নং : n0058 বয়স : 30 লিঙ্গ : পুরুষ	XWK1736735 ফটো উপলব্ধ	224 নাম : বালিকা ওরাং স্বামীর নাম: পালসি ওরাং বাড়ির নং : n0059 বয়স : 46 লিঙ্গ : মহিলা	DLP1781830 ফটো উপলব্ধ	225 নাম : লালমোহন ওরাং পিতার নাম: মাগারাম ওরাং বাড়ির নং : n0061 বয়স : 56 লিঙ্গ : পুরুষ	DLP0690941 ফটো উপলব্ধ
226 নাম : অঞ্জনা ওরাং পিতার নাম: লালমোহন ওরাং বাড়ির নং : n0061 বয়স : 36 লিঙ্গ : মহিলা	XWK1318666 ফটো উপলব্ধ	227 নাম : শ্যামল ওরাং পিতার নাম: লালমোহন ওরাং বাড়ির নং : n0061 বয়স : 34 লিঙ্গ : পুরুষ	XWK1318674 ফটো উপলব্ধ	228 নাম : বিধান ওরাং পিতার নাম: লক্ষীরাম ওরাং বাড়ির নং : n0058 বয়স : 38 লিঙ্গ : পুরুষ	XWK0501049 ফটো উপলব্ধ
229 নাম : সেকালী ওরাং স্বামীর নাম: বিধান ওরাং বাড়ির নং : n0058 বয়স : 36 লিঙ্গ : মহিলা	XWK1511971 ফটো উপলব্ধ	230 নাম : লক্ষ্মী মাহাত স্বামীর নাম: রাখাল মাহাত বাড়ির নং : এন0058 বয়স : 20 লিঙ্গ : মহিলা	XWK2557783 ফটো উপলব্ধ	231 নাম : শেফালী ওরাং স্বামীর নাম: তারাপদ ওরাং বাড়ির নং : n0118 বয়স : 42 লিঙ্গ : মহিলা	DLP2238640 ফটো উপলব্ধ
232 নাম : গিরিধারী ওরাং পিতার নাম: মাগারাম ওরাং বাড়ির নং : n0067 বয়স : 51 লিঙ্গ : পুরুষ	DLP2142271 ফটো উপলব্ধ	233 নাম : নিতীশ ওরাং পিতার নাম: অতুল ওরাং বাড়ির নং : n0061 বয়স : 37 লিঙ্গ : পুরুষ	XWK0500975 ফটো উপলব্ধ	234 নাম : শান্তি ওরাং স্বামীর নাম: গিরিধারী ওরাং বাড়ির নং : n0061 বয়স : 41 লিঙ্গ : মহিলা	DLP2238723 ফটো উপলব্ধ
235 নাম : শান্তি ওরাং স্বামীর নাম: লালমোহন ওরাং বাড়ির নং : n0118 বয়স : 52 লিঙ্গ : মহিলা	WB/34/235/438290 ফটো উপলব্ধ	236 নাম : প্রথমী ওরাং স্বামীর নাম: শ্যামল ওরাং বাড়ির নং : n0061 বয়স : 33 লিঙ্গ : মহিলা	XWK1512110 ফটো উপলব্ধ	237 নাম : চায়না ওরাং স্বামীর নাম: চৈতান ওরাং বাড়ির নং : 057 বয়স : 22 লিঙ্গ : মহিলা	XWK2467553 ফটো উপলব্ধ
238 নাম : মধুসূদন ওরাং পিতার নাম: তারাপদ ওরাং বাড়ির নং : n0118 বয়স : 24 লিঙ্গ : পুরুষ	XWK2168987 ফটো উপলব্ধ	239 নাম : টুম্পা ওরাং পিতার নাম: পল্টু ওরাং বাড়ির নং : এন000 বয়স : 23 লিঙ্গ : মহিলা	XWK2297547 ফটো উপলব্ধ	240 নাম : রাজেশ ওরাং পিতার নাম: পরমেশ্বর ওরাং বাড়ির নং : নং014 বয়স : 26 লিঙ্গ : পুরুষ	XWK2060234 ফটো উপলব্ধ



বিধানসভা নির্বাচনক্ষেত্রের নং, নাম : 238-বান্দোয়ান  
ভাগ নং, নাম : 1-হেরবনা গ্রাম আংশিক ও টোলা,খেড়িয়াডি(আংশিক)

241 নাম : অম্বিকা ওরাং স্বামীর নাম: শ্যামাপদ ওরাং বাড়ির নং : নং118 বয়স : 27 লিঙ্গ : মহিলা	XWK2036838 ফটো উপলব্ধ	242 নাম : দীপালি ওরাং স্বামীর নাম: শঙ্কর ওরাং বাড়ির নং : নং056 বয়স : 27 লিঙ্গ : মহিলা	XWK2060218 ফটো উপলব্ধ	243 নাম : শ্যামাপদ ওরাং পিতার নাম: তারাপদ ওরাং বাড়ির নং : নং118 বয়স : 26 লিঙ্গ : পুরুষ	XWK2036812 ফটো উপলব্ধ
244 নাম : লব ওরাং পিতার নাম: নরু ওরাং বাড়ির নং : নং056 বয়স : 26 লিঙ্গ : পুরুষ	XWK2036820 ফটো উপলব্ধ	245 নাম : চৈতন ওরাং মায়ের নাম: রথী ওরাং বাড়ির নং : নং057 বয়স : 26 লিঙ্গ : পুরুষ	XWK2036804 ফটো উপলব্ধ	246 নাম : সুমন ওরাং পিতার নাম: পালসী ওরাং বাড়ির নং : নং059 বয়স : 25 লিঙ্গ : পুরুষ	XWK2036762 ফটো উপলব্ধ
247 নাম : রাজীব কর্মকার পিতার নাম: বীরবল কর্মকার বাড়ির নং : নং045 বয়স : 25 লিঙ্গ : পুরুষ	XWK2102481 ফটো উপলব্ধ	248 নাম : প্রথমী কর্মকার স্বামীর নাম: গুরুচরন কর্মকার বাড়ির নং : নং0045 বয়স : 57 লিঙ্গ : মহিলা	DLP2142339 ফটো উপলব্ধ	249 নাম : বিনয় কর্মকার পিতার নাম: প্রেমবিলাস কর্মকার বাড়ির নং : এন0004 বয়স : 21 লিঙ্গ : পুরুষ	XWK2457489 ফটো উপলব্ধ
250 নাম : সাধনা কর্মকার স্বামীর নাম: অমল্য কর্মকার বাড়ির নং : নং0007 বয়স : 44 লিঙ্গ : মহিলা	DLP1782531 ফটো উপলব্ধ	251 নাম : ফুদুন কর্মকার স্বামীর নাম: লছু কর্মকার বাড়ির নং : নং0007 বয়স : 61 লিঙ্গ : মহিলা	WB/34/235/438367 ফটো উপলব্ধ	252 নাম : লছু কর্মকার পিতার নাম: হাঁসু কর্মকার বাড়ির নং : নং0007 বয়স : 68 লিঙ্গ : পুরুষ	WB/34/235/438322 ফটো উপলব্ধ
253 নাম : বিশ্বরূপ কর্মকার পিতার নাম: ধীরেন কর্মকার বাড়ির নং : নং0005 বয়স : 32 লিঙ্গ : পুরুষ	XWK1511989 ফটো উপলব্ধ	254 নাম : দিনেশ কর্মকার মায়ের নাম: আকরী কর্মকার বাড়ির নং : নং0005 বয়স : 29 লিঙ্গ : পুরুষ	XWK1736685 ফটো উপলব্ধ	255 নাম : আকরী কর্মকার স্বামীর নাম: ধীরেন কর্মকার বাড়ির নং : নং0005 বয়স : 52 লিঙ্গ : মহিলা	WB/34/235/438428 ফটো উপলব্ধ
256 নাম : প্রভাতী কর্মকার স্বামীর নাম: দুর্কাসা কর্মকার বাড়ির নং : নং0005 বয়স : 43 লিঙ্গ : মহিলা	DLP1275627 ফটো উপলব্ধ	257 নাম : শান্তি কর্মকার স্বামীর নাম: বিজয় কর্মকার বাড়ির নং : নং0005 বয়স : 69 লিঙ্গ : মহিলা	WB/34/235/438429 ফটো উপলব্ধ	258 নাম : রঞ্জিত কুমার কর্মকার পিতার নাম: কালিপদ কর্মকার বাড়ির নং : নং0004 বয়স : 37 লিঙ্গ : পুরুষ	DLP2431294 ফটো উপলব্ধ
259 নাম : প্রেমবিলাস কর্মকার পিতার নাম: সুধন কর্মকার বাড়ির নং : নং0004 বয়স : 54 লিঙ্গ : পুরুষ	WB/34/235/438052 ফটো উপলব্ধ	260 নাম : মানিক কর্মকার পিতার নাম: আনন্দ কর্মকার বাড়ির নং : নং0004 বয়স : 33 লিঙ্গ : পুরুষ	XWK1319581 ফটো উপলব্ধ	261 নাম : চন্ডিচরন কর্মকার পিতার নাম: সুধন কর্মকার বাড়ির নং : নং0004 বয়স : 52 লিঙ্গ : পুরুষ	WB/34/235/438210 ফটো উপলব্ধ
262 নাম : সঞ্জিত কর্মকার পিতার নাম: কালিপদ কর্মকার বাড়ির নং : নং0004 বয়স : 35 লিঙ্গ : পুরুষ	XWK0991711 ফটো উপলব্ধ	263 নাম : বেহুলা কর্মকার স্বামীর নাম: কালিপদ কর্মকার বাড়ির নং : নং0004 বয়স : 54 লিঙ্গ : মহিলা	WB/34/235/438239 ফটো উপলব্ধ	264 নাম : কালিপদ কর্মকার পিতার নাম: সুধন কর্মকার বাড়ির নং : নং0004 বয়স : 57 লিঙ্গ : পুরুষ	WB/34/235/438669 ফটো উপলব্ধ
265 নাম : লক্ষী কর্মকার স্বামীর নাম: মহাবীর কর্মকার বাড়ির নং : নং0087 বয়স : 38 লিঙ্গ : মহিলা	DLP2431302 ফটো উপলব্ধ	266 নাম : মহাবীর কর্মকার পিতার নাম: ঠাকুরদাস কর্মকার বাড়ির নং : নং0087 বয়স : 40 লিঙ্গ : পুরুষ	DLP2142370 ফটো উপলব্ধ	267 নাম : পুষ্প কর্মকার স্বামীর নাম: বিভীষন কর্মকার বাড়ির নং : নং0045 বয়স : 31 লিঙ্গ : মহিলা	XWK1512276 ফটো উপলব্ধ
268 নাম : বিশ্বনাথ কর্মকার স্বামীর নাম: গুরুচরন কর্মকার বাড়ির নং : নং0045 বয়স : 30 লিঙ্গ : মহিলা	XWK1512284 ফটো উপলব্ধ	269 নাম : গুরুচরন কর্মকার পিতার নাম: সর্কচাঁদ কর্মকার বাড়ির নং : নং0045 বয়স : 65 লিঙ্গ : পুরুষ	XWK2341410 ফটো উপলব্ধ	270 নাম : সারথী কর্মকার স্বামীর নাম: বীরবল কর্মকার বাড়ির নং : নং0045 বয়স : 51 লিঙ্গ : মহিলা	WB/34/235/438549 ফটো উপলব্ধ

বিধানসভা নির্বাচনক্ষেত্রের নং, নাম : 238-বাদ্দোয়ান  
ভাগ নং, নাম : 1-হেরবনা গ্রাম আংশিক ও টোলা,খেড়িয়াডি(আংশিক)

271	DLP2142321	নাম : বীরবল কর্মকার পিতার নাম: সুচাঁদ কর্মকার বাড়ির নং : n0045 বয়স : 56 লিঙ্গ : পুরুষ	ফটো উপলব্ধ	272	WB/34/235/438560	নাম : সুচাঁদ কর্মকার পিতার নাম: অর্জুন কর্মকার বাড়ির নং : n0045 বয়স : 93 লিঙ্গ : পুরুষ	ফটো উপলব্ধ	273	XWK2231595	নাম : বিষ্ণু কর্মকার পিতার নাম: রাম কর্মকার বাড়ির নং : n0011 বয়স : 65 লিঙ্গ : পুরুষ	ফটো উপলব্ধ
274	DLP2238764	নাম : বিভীষণ কর্মকার পিতার নাম: গুরুচরন কর্মকার বাড়ির নং : n0045 বয়স : 40 লিঙ্গ : পুরুষ	ফটো উপলব্ধ	275	WB/34/235/438569	নাম : ঠাকুরদাস কর্মকার পিতার নাম: অর্জুন কর্মকার বাড়ির নং : n0043 বয়স : 76 লিঙ্গ : পুরুষ	ফটো উপলব্ধ	276	WB/34/235/438611	নাম : ফুলমনি কর্মকার স্বামীর নাম: বিষ্ণু কর্মকার বাড়ির নং : n0011 বয়স : 58 লিঙ্গ : মহিলা	ফটো উপলব্ধ
277	XWK1511948	নাম : রাজীব কর্মকার পিতার নাম: মহেশ্বর কর্মকার বাড়ির নং : n0010 বয়স : 31 লিঙ্গ : পুরুষ	ফটো উপলব্ধ	278	WB/34/235/438369	নাম : যশোদা কর্মকার স্বামীর নাম: মহেশ্বর কর্মকার বাড়ির নং : n0010 বয়স : 53 লিঙ্গ : মহিলা	ফটো উপলব্ধ	279	WB/34/235/438648	নাম : মহেশ্বর কর্মকার পিতার নাম: বৈদ্যনাথ কর্মকার বাড়ির নং : n0010 বয়স : 59 লিঙ্গ : পুরুষ	ফটো উপলব্ধ
280	XWK2237584	নাম : দেবাশিষ কর্মকার পিতার নাম: অমল্য কর্মকার বাড়ির নং : এন0007 বয়স : 23 লিঙ্গ : পুরুষ	ফটো উপলব্ধ	281	XWK2269553	নাম : লক্ষ্মী কর্মকার স্বামীর নাম: বিশ্বনাথ কর্মকার বাড়ির নং : এন0045 বয়স : 26 লিঙ্গ : মহিলা	ফটো উপলব্ধ	282	XWK2400026	নাম : উজ্জ্বলা কর্মকার স্বামীর নাম: সঞ্জীত কর্মকার বাড়ির নং : এন0004 বয়স : 24 লিঙ্গ : মহিলা	ফটো উপলব্ধ
283	XWK2400109	নাম : অঞ্জনা কর্মকার স্বামীর নাম: মানিক কর্মকার বাড়ির নং : এন0004 বয়স : 31 লিঙ্গ : মহিলা	ফটো উপলব্ধ	284	XWK2402139	নাম : রাজেশ কর্মকার পিতার নাম: দুর্বাসা কর্মকার বাড়ির নং : এন0005 বয়স : 22 লিঙ্গ : পুরুষ	ফটো উপলব্ধ	285	XWK2004851	নাম : মালাবতী কর্মকার স্বামীর নাম: রঞ্জিত কর্মকার বাড়ির নং : n0004 বয়স : 28 লিঙ্গ : মহিলা	ফটো উপলব্ধ
286	WB/34/235/438007	নাম : আনন্দ মোহন কর্মকার পিতার নাম: সুধন কর্মকার বাড়ির নং : n0004 বয়স : 67 লিঙ্গ : পুরুষ	ফটো উপলব্ধ	287	WB/34/235/438247	নাম : চম্পাবতী কর্মকার স্বামীর নাম: আনন্দ মোহন কর্মকার বাড়ির নং : n0004 বয়স : 56 লিঙ্গ : মহিলা	ফটো উপলব্ধ	288	XWK2004810	নাম : মমতা কর্মকার স্বামীর নাম: রাজীব কর্মকার বাড়ির নং : n0010 বয়স : 26 লিঙ্গ : মহিলা	ফটো উপলব্ধ
289	DLP1841915	নাম : সরস্বতী কর্মকার স্বামীর নাম: প্রেমবিলাস কর্মকার বাড়ির নং : n0141 বয়স : 41 লিঙ্গ : মহিলা	ফটো উপলব্ধ	290	XWK1811124	নাম : সন্দীপ কর্মকার পিতার নাম: বীরবল কর্মকার বাড়ির নং : n0045 বয়স : 29 লিঙ্গ : পুরুষ	ফটো উপলব্ধ	291	XWK1811215	নাম : গনেশ কর্মকার মায়ের নাম: পঙ্ক কর্মকার বাড়ির নং : n0044 বয়স : 29 লিঙ্গ : পুরুষ	ফটো উপলব্ধ
292	XWK1318690	নাম : কার্তিক কর্মকার পিতার নাম: ভগত কর্মকার বাড়ির নং : n0044 বয়স : 34 লিঙ্গ : পুরুষ	ফটো উপলব্ধ	293	WB/34/235/438465	নাম : পঙ্ক কর্মকার স্বামীর নাম: ভগত কর্মকার বাড়ির নং : n0044 বয়স : 53 লিঙ্গ : মহিলা	ফটো উপলব্ধ	294	XWK2101400	নাম : লক্ষ্মী কর্মকার স্বামীর নাম: কার্তিক কর্মকার বাড়ির নং : n0044 বয়স : 27 লিঙ্গ : মহিলা	ফটো উপলব্ধ
295	XWK2102531	নাম : বাসুদেব গরাঁই পিতার নাম: শ্যাম গরাঁই বাড়ির নং : n001 বয়স : 25 লিঙ্গ : পুরুষ	ফটো উপলব্ধ	296	XWK1400811	নাম : গনেশ গরাঁই পিতার নাম: ফাল্গুন গরাঁই বাড়ির নং : n0002 বয়স : 33 লিঙ্গ : পুরুষ	ফটো উপলব্ধ	297	XWK1400829	নাম : মীর্টন চন্দ্র গরাঁই পিতার নাম: শম্ভুনাথ গরাঁই বাড়ির নং : n0006 বয়স : 32 লিঙ্গ : পুরুষ	ফটো উপলব্ধ
298	DLP1275130	নাম : বিলাশী গরাঁই স্বামীর নাম: মদন গরাঁই বাড়ির নং : n0006 বয়স : 48 লিঙ্গ : মহিলা	ফটো উপলব্ধ	299	XWK2340230	নাম : পুটি গরাঁই স্বামীর নাম: শম্ভু গরাঁই বাড়ির নং : n0006 বয়স : 51 লিঙ্গ : মহিলা	ফটো উপলব্ধ	300	XWK2340255	নাম : মদন গরাঁই পিতার নাম: সুফল গরাঁই বাড়ির নং : n0006 বয়স : 47 লিঙ্গ : পুরুষ	ফটো উপলব্ধ



বিধানসভা নির্বাচনক্ষেত্রের নং, নাম : 238-বাদ্দোয়ান  
ভাগ নং, নাম : 1-হেরবনা গ্রাম আংশিক ও টোলা,খেড়িয়াডি(আংশিক)

301 নাম : শম্ভুনাথ গরাঁই পিতার নাম: সুফল গরাঁই বাড়ির নং : n0006 বয়স : 56 লিঙ্গ : পুরুষ	WB/34/235/438366	ফটো উপলব্ধ	302 নাম : ধুন্দি গরাঁই স্বামীর নাম: সুফল গরাঁই বাড়ির নং : n0006 বয়স : 79 লিঙ্গ : মহিলা	WB/34/235/438197	ফটো উপলব্ধ	303 নাম : জয়দেব গরাঁই পিতার নাম: মদন গরাঁই বাড়ির নং : এন000 বয়স : 23 লিঙ্গ : পুরুষ	XWK2291573	ফটো উপলব্ধ
304 নাম : মোনিকা গরাঁই স্বামীর নাম: প্রসেনজিৎ গরাঁই বাড়ির নং : এন006 বয়স : 25 লিঙ্গ : মহিলা	XWK2400836	ফটো উপলব্ধ	305 নাম : প্রসেনজিৎ গরাঁই পিতার নাম: মদন গরাঁই বাড়ির নং : এন0006 বয়স : 27 লিঙ্গ : পুরুষ	XWK2401461	ফটো উপলব্ধ	306 নাম : অনীতা গোরাই স্বামীর নাম: গণেশ গরাঁই বাড়ির নং : এন0002 বয়স : 25 লিঙ্গ : মহিলা	XWK2400588	ফটো উপলব্ধ
307 নাম : উমা গাঁরাঞ স্বামীর নাম: মঠন চন্দ্র গাঁরাঞ বাড়ির নং : এন0006 বয়স : 24 লিঙ্গ : মহিলা	XWK2237618	ফটো উপলব্ধ	308 নাম : পুনকি গাঁরাই পিতার নাম: বুধু গাঁরাই বাড়ির নং : n0003 বয়স : 31 লিঙ্গ : মহিলা	XWK1632363	ফটো উপলব্ধ	309 নাম : লক্ষন গরাঞ পিতার নাম: বুধু গরাঞ বাড়ির নং : n0003 বয়স : 34 লিঙ্গ : পুরুষ	XWK1318724	ফটো উপলব্ধ
310 নাম : নিয়তি গরাঁই স্বামীর নাম: রামচন্দ্র গরাঁই বাড়ির নং : n0003 বয়স : 52 লিঙ্গ : মহিলা	WB/34/235/438564	ফটো উপলব্ধ	311 নাম : রামচন্দ্র গরাঁই পিতার নাম: রাজেন্দ্র গরাঁই বাড়ির নং : n0003 বয়স : 54 লিঙ্গ : পুরুষ	WB/34/235/438414	ফটো উপলব্ধ	312 নাম : শ্যামপদ গরাঁই পিতার নাম: রায়েন্দ্র গরাঁই বাড়ির নং : হেরবনা বয়স : 53 লিঙ্গ : পুরুষ	DLP2377984	ফটো উপলব্ধ
313 নাম : মল্লিকা গরাঁই স্বামীর নাম: বাসুদেব গরাঁই বাড়ির নং : হেরবনা বয়স : 20 লিঙ্গ : মহিলা	XWK2601722	ফটো উপলব্ধ	314 নাম : দীপালি গাঁরাই স্বামীর নাম: লক্ষণ গাঁরাই বাড়ির নং : এন0003 বয়স : 26 লিঙ্গ : মহিলা	XWK2467629	ফটো উপলব্ধ	315 নাম : পদ্মা মণি গরাঞ পিতার নাম: রাজেন্দ্র গরাঞ বাড়ির নং : n0002 বয়স : 62 লিঙ্গ : মহিলা	XWK2417517	ফটো উপলব্ধ
316 নাম : আদরী গরাঁই স্বামীর নাম: রাজু গরাঁই বাড়ির নং : n0003 বয়স : 46 লিঙ্গ : মহিলা	XWK1901081	ফটো উপলব্ধ	317 নাম : রাজু গরাঁই পিতার নাম: বুধু গরাঁই বাড়ির নং : n0003 বয়স : 48 লিঙ্গ : পুরুষ	XWK1811173	ফটো উপলব্ধ	318 নাম : জগদীশ গাঁরাই পিতার নাম: রামচন্দ্র গাঁরাই বাড়ির নং : এন0003 বয়স : 20 লিঙ্গ : পুরুষ	XWK2553337	ফটো উপলব্ধ
319 নাম : চিরঞ্জিৎ উড পিতার নাম: মহানন্দ টুড বাড়ির নং : n0126 বয়স : 27 লিঙ্গ : পুরুষ	XWK1900984	ফটো উপলব্ধ	320 নাম : ফলমনি টুড(হাঁসদা) স্বামীর নাম: নন্দলাল টুড বাড়ির নং : n0095 বয়স : 30 লিঙ্গ : মহিলা	XWK1901107	ফটো উপলব্ধ	321 নাম : জবা টুড স্বামীর নাম: সুপান্ত টুড বাড়ির নং : n0096 বয়স : 36 লিঙ্গ : মহিলা	XWK1318807	ফটো উপলব্ধ
322 নাম : প্রসাদী টুড পিতার নাম: বীরবল টুড বাড়ির নং : n0074 বয়স : 28 লিঙ্গ : মহিলা	XWK2004901	ফটো উপলব্ধ	323 নাম : সৌম্যজিৎ টুড পিতার নাম: কুন্তিবাস টুড বাড়ির নং : n0066 বয়স : 29 লিঙ্গ : পুরুষ	XWK1736792	ফটো উপলব্ধ	324 নাম : মঞ্জুড়া টুড স্বামীর নাম: বৈদ্যনাথ টুড বাড়ির নং : n0097 বয়স : 51 লিঙ্গ : মহিলা	WB/34/235/438147	ফটো উপলব্ধ
325 নাম : গৌণীবালা মুর্মু স্বামীর নাম: অনুমতি লাল মুর্মু বাড়ির নং : n0124 বয়স : 57 লিঙ্গ : মহিলা	DLP2143717	ফটো উপলব্ধ	326 নাম : সুবি মুর্মু স্বামীর নাম: সহন মুর্মু বাড়ির নং : n0124 বয়স : 56 লিঙ্গ : মহিলা	DLP1238039	ফটো উপলব্ধ	327 নাম : গুরুবারী টুড স্বামীর নাম: নগেন টুড বাড়ির নং : n0124 বয়স : 36 লিঙ্গ : মহিলা	XWK0253708	ফটো উপলব্ধ
328 নাম : চক্রধর টুড পিতার নাম: বলহর টুড বাড়ির নং : n0094 বয়স : 66 লিঙ্গ : পুরুষ	DLP2378008	ফটো উপলব্ধ	329 নাম : সুশীলা টুড স্বামীর নাম: চক্রধর টুড বাড়ির নং : n0094 বয়স : 56 লিঙ্গ : মহিলা	DLP0691477	ফটো উপলব্ধ	330 নাম : জগন্নাথ টুড পিতার নাম: চক্রধর টুড বাড়ির নং : n0094 বয়স : 36 লিঙ্গ : পুরুষ	DLP2474732	ফটো উপলব্ধ

বিধানসভা নির্বাচনক্ষেত্রের নং, নাম : 238-বাদ্দোয়ান  
ভাগ নং, নাম : 1-হেরবনা গ্রাম আংশিক ও টোলা,খেড়িয়াডি(আংশিক)

331	XWK1512136	332	XWK2616571	333	DLP2377992
নাম : নগেন টুডু পিতার নাম: চক্রধর টুডু বাড়ির নং : n0094 বয়স : 33 লিঙ্গ : পুরুষ	ফটো উপলব্ধ	নাম : উমেশ চন্দ্র মাঝি পিতার নাম: শ্রাবন টুডু বাড়ির নং : n0095 বয়স : 71 লিঙ্গ : পুরুষ	ফটো উপলব্ধ	নাম : সক্তিমোয়ী মূর্ম টুডু স্বামীর নাম: উমেশচন্দ্র টুডু বাড়ির নং : n0095 বয়স : 66 লিঙ্গ : মহিলা	ফটো উপলব্ধ
334	DLP2431310	335	XWK0501502	336	XWK0501510
নাম : রামকৃষ্ণ টুডু পিতার নাম: উমেশচন্দ্র টুডু বাড়ির নং : n0095 বয়স : 42 লিঙ্গ : পুরুষ	ফটো উপলব্ধ	নাম : অষ্টমী টুডু স্বামীর নাম: রামকৃষ্ণ টুডু বাড়ির নং : n0095 বয়স : 38 লিঙ্গ : মহিলা	ফটো উপলব্ধ	নাম : নন্দলাল টুডু পিতার নাম: উমেশচন্দ্র টুডু বাড়ির নং : n0095 বয়স : 41 লিঙ্গ : পুরুষ	ফটো উপলব্ধ
337	WB/34/235/438148	338	WB/34/235/438149	339	DLP2474773
নাম : লাছু টুডু পিতার নাম: শম্ভু টুডু বাড়ির নং : n0096 বয়স : 76 লিঙ্গ : পুরুষ	ফটো উপলব্ধ	নাম : সারথী টুডু স্বামীর নাম: লাছু টুডু বাড়ির নং : n0096 বয়স : 64 লিঙ্গ : মহিলা	ফটো উপলব্ধ	নাম : প্রশান্ত টুডু পিতার নাম: লাছু টুডু বাড়ির নং : n0096 বয়স : 40 লিঙ্গ : পুরুষ	ফটো উপলব্ধ
340	XWK1318799	341	DLP2474765	342	DLP2142529
নাম : আরতী টুডু স্বামীর নাম: প্রশান্ত টুডু বাড়ির নং : n0096 বয়স : 35 লিঙ্গ : মহিলা	ফটো উপলব্ধ	নাম : সুপান্ত টুডু পিতার নাম: লাছু টুডু বাড়ির নং : n0096 বয়স : 38 লিঙ্গ : পুরুষ	ফটো উপলব্ধ	নাম : রুহিদাস টুডু পিতার নাম: মঙ্গল টুডু বাড়ির নং : n0098 বয়স : 54 লিঙ্গ : পুরুষ	ফটো উপলব্ধ
343	XWK1512128	344	XWK1318815	345	XWK2553329
নাম : বলরাম টুডু পিতার নাম: রুহিদাস টুডু বাড়ির নং : n0098 বয়স : 33 লিঙ্গ : পুরুষ	ফটো উপলব্ধ	নাম : শুরেশ টুডু পিতার নাম: রুহিদাস টুডু বাড়ির নং : n0098 বয়স : 35 লিঙ্গ : পুরুষ	ফটো উপলব্ধ	নাম : কবিতা টুডু স্বামীর নাম: শুরেশ টুডু বাড়ির নং : এন0098 বয়স : 28 লিঙ্গ : মহিলা	ফটো উপলব্ধ
346	XWK2269272	347	XWK2538783	348	XWK2457497
নাম : রেনুকা টুডু স্বামীর নাম: বলরাম টুডু বাড়ির নং : এন0098 বয়স : 25 লিঙ্গ : মহিলা	ফটো উপলব্ধ	নাম : সঞ্জিত মূর্ম পিতার নাম: বিকল মূর্ম বাড়ির নং : এন0098 বয়স : 23 লিঙ্গ : পুরুষ	ফটো উপলব্ধ	নাম : সোমবারী টুডু স্বামীর নাম: প্রসেনজিৎ টুডু বাড়ির নং : এন0039 বয়স : 22 লিঙ্গ : মহিলা	ফটো উপলব্ধ
349	DLP2143709	350	WB/34/235/438119	351	XWK1512185
নাম : অনুমতি লাল মূর্ম পিতার নাম: রামধন মূর্ম বাড়ির নং : n0124 বয়স : 61 লিঙ্গ : পুরুষ	ফটো উপলব্ধ	নাম : সুন্দরী টুডু স্বামীর নাম: সুরেন্দ্রনাথ টুডু বাড়ির নং : n0124 বয়স : 63 লিঙ্গ : মহিলা	ফটো উপলব্ধ	নাম : মতিলাল টুডু পিতার নাম: ফুতু টুডু বাড়ির নং : n0084 বয়স : 37 লিঙ্গ : পুরুষ	ফটো উপলব্ধ
352	XWK1512334	353	XWK1736750	354	XWK0501528
নাম : শিবানী টুডু স্বামীর নাম: মতিলাল টুডু বাড়ির নং : n0084 বয়স : 37 লিঙ্গ : মহিলা	ফটো উপলব্ধ	নাম : মাইনো টুডু স্বামীর নাম: রবিলোচন টুডু বাড়ির নং : n0084 বয়স : 29 লিঙ্গ : মহিলা	ফটো উপলব্ধ	নাম : রবিলোচন টুডু পিতার নাম: তরুণ টুডু বাড়ির নং : n0084 বয়স : 36 লিঙ্গ : পুরুষ	ফটো উপলব্ধ
355	XWK1318781	356	XWK1736834	357	DLP2142511
নাম : সুরমিলা মূর্ম স্বামীর নাম: অনাথ মূর্ম বাড়ির নং : n0077 বয়স : 35 লিঙ্গ : মহিলা	ফটো উপলব্ধ	নাম : সুরজমনি টুডু পিতার নাম: বিক্রম টুডু বাড়ির নং : n0077 বয়স : 29 লিঙ্গ : মহিলা	ফটো উপলব্ধ	নাম : পুষকী টুডু স্বামীর নাম: বিক্রম টুডু বাড়ির নং : n0077 বয়স : 57 লিঙ্গ : মহিলা	ফটো উপলব্ধ
358	DLP2378032	359	XWK1318773	360	DLP2238806
নাম : সুরেন্দ্রনাথ টুডু পিতার নাম: সিতু টুডু বাড়ির নং : n0077 বয়স : 76 লিঙ্গ : পুরুষ	ফটো উপলব্ধ	নাম : নিরাসপদ টুডু পিতার নাম: বিলম টুডু বাড়ির নং : n0076 বয়স : 34 লিঙ্গ : পুরুষ	ফটো উপলব্ধ	নাম : রায়মুনি টুডু স্বামীর নাম: হরিপদ টুডু বাড়ির নং : n0076 বয়স : 40 লিঙ্গ : মহিলা	ফটো উপলব্ধ

বিধানসভা নির্বাচনক্ষেত্রের নং, নাম : 238-বাদ্দোয়ান  
ভাগ নং, নাম : 1-হেরবনা গ্রাম আংশিক ও টোলা,খেড়িয়াডি(আংশিক)

361 নাম : হরিপদ টুডু পিতার নাম: বিলম টুডু বাড়ির নং : n0076 বয়স : 41 লিঙ্গ : পুরুষ	DLP2431344 ফটো উপলব্ধ	362 নাম : ধনী টুডু স্বামীর নাম: বিলম টুডু বাড়ির নং : n0076 বয়স : 63 লিঙ্গ : মহিলা	XWK2669695 ফটো উপলব্ধ	363 নাম : বিলম টুডু পিতার নাম: বাবুরাম টুডু বাড়ির নং : n0076 বয়স : 66 লিঙ্গ : পুরুষ	WB/34/235/438309 ফটো উপলব্ধ
364 নাম : রমনী টুডু স্বামীর নাম: হরপ্রসাদ টুডু বাড়ির নং : n0075 বয়স : 34 লিঙ্গ : মহিলা	XWK1512300 ফটো উপলব্ধ	365 নাম : হরপ্রসাদ টুডু পিতার নাম: লহোদার টুডু বাড়ির নং : n0075 বয়স : 39 লিঙ্গ : পুরুষ	DLP2474757 ফটো উপলব্ধ	366 নাম : কেশরী টুডু স্বামীর নাম: দিলীপ টুডু বাড়ির নং : n0075 বয়স : 39 লিঙ্গ : মহিলা	XWK1318765 ফটো উপলব্ধ
367 নাম : দিলীপ টুডু মায়ের নাম: সহাগী টুডু বাড়ির নং : n0075 বয়স : 38 লিঙ্গ : পুরুষ	XWK0501684 ফটো উপলব্ধ	368 নাম : ভবানী টুডু মায়ের নাম: সহাগী টুডু বাড়ির নং : n0075 বয়স : 41 লিঙ্গ : মহিলা	XWK1318757 ফটো উপলব্ধ	369 নাম : সহাগী টুডু স্বামীর নাম: লম্বোদার টুডু বাড়ির নং : n0075 বয়স : 61 লিঙ্গ : মহিলা	DLP1275775 ফটো উপলব্ধ
370 নাম : বাপীনাথ টুডু পিতার নাম: বীরবল টুডু বাড়ির নং : n0074 বয়স : 34 লিঙ্গ : পুরুষ	XWK1632165 ফটো উপলব্ধ	371 নাম : সম্বরী টুডু স্বামীর নাম: বীরবল টুডু বাড়ির নং : n0074 বয়স : 51 লিঙ্গ : মহিলা	WB/34/235/438229 ফটো উপলব্ধ	372 নাম : বীরবল টুডু পিতার নাম: বাবুরাম টুডু বাড়ির নং : n0074 বয়স : 53 লিঙ্গ : পুরুষ	WB/34/235/438209 ফটো উপলব্ধ
373 নাম : অনিতা টুডু স্বামীর নাম: কুন্তিবাস টুডু বাড়ির নং : n0066 বয়স : 48 লিঙ্গ : মহিলা	XWK1632371 ফটো উপলব্ধ	374 নাম : শান্তি টুডু স্বামীর নাম: অশ্বিনী কুমার টুডু বাড়ির নং : n0066 বয়স : 43 লিঙ্গ : মহিলা	XWK0991737 ফটো উপলব্ধ	375 নাম : অশ্বিনী কুমার টুডু পিতার নাম: রাজেন্দ্রনাথ টুডু বাড়ির নং : n0066 বয়স : 57 লিঙ্গ : পুরুষ	XWK0991729 ফটো উপলব্ধ
376 নাম : সুরঞ্জমনি টুডু স্বামীর নাম: বিক্রম টুডু বাড়ির নং : n0063 বয়স : 55 লিঙ্গ : মহিলা	DLP2142453 ফটো উপলব্ধ	377 নাম : মিলনী টুডু স্বামীর নাম: লুকেশ্বর টুডু বাড়ির নং : n0063 বয়স : 37 লিঙ্গ : মহিলা	DLP2474740 ফটো উপলব্ধ	378 নাম : লুকেশ্বর টুডু পিতার নাম: দুবরাজ টুডু বাড়ির নং : n0063 বয়স : 41 লিঙ্গ : পুরুষ	DLP2431328 ফটো উপলব্ধ
379 নাম : দিপালী ওরাং পিতার নাম: নন্দলাল ওরাং বাড়ির নং : এন0022 বয়স : 30 লিঙ্গ : মহিলা	XWI1438522 ফটো উপলব্ধ	380 নাম : ঠাকুরমনি টুডু স্বামীর নাম: রামলাল টুডু বাড়ির নং : n0039 বয়স : 41 লিঙ্গ : মহিলা	DLP2379253 ফটো উপলব্ধ	381 নাম : রামলাল টুডু পিতার নাম: অতুল টুডু বাড়ির নং : n0039 বয়স : 49 লিঙ্গ : পুরুষ	WB/34/235/438418 ফটো উপলব্ধ
382 নাম : প্রসেনজিৎ টুডু পিতার নাম: মহানন্দ টুডু বাড়ির নং : n0039 বয়স : 36 লিঙ্গ : পুরুষ	XWK1318732 ফটো উপলব্ধ	383 নাম : লগনী টুডু স্বামীর নাম: মহানন্দ টুডু বাড়ির নং : n0039 বয়স : 63 লিঙ্গ : মহিলা	WB/34/235/438351 ফটো উপলব্ধ	384 নাম : মহানন্দ টুডু পিতার নাম: দুর্গাচরন টুডু বাড়ির নং : n0039 বয়স : 66 লিঙ্গ : পুরুষ	WB/34/235/438194 ফটো উপলব্ধ
385 নাম : সনৎ টুডু পিতার নাম: রামলাল টুডু বাড়ির নং : এন0039 বয়স : 20 লিঙ্গ : পুরুষ	XWK2535318 ফটো উপলব্ধ	386 নাম : নারায়ণ টুডু পিতার নাম: রামলাল টুডু বাড়ির নং : এন0039 বয়স : 20 লিঙ্গ : পুরুষ	XWK2535334 ফটো উপলব্ধ	387 নাম : চঞ্চলা টুডু স্বামীর নাম: নিখিল টুডু বাড়ির নং : n0038 বয়স : 39 লিঙ্গ : মহিলা	DLP2431351 ফটো উপলব্ধ
388 নাম : নিখিল টুডু পিতার নাম: বৈদ্যনাথ টুডু বাড়ির নং : n0038 বয়স : 45 লিঙ্গ : পুরুষ	DLP1275669 ফটো উপলব্ধ	389 নাম : ইন্দ্রজিত টুডু পিতার নাম: মহানন্দ টুডু বাড়ির নং : 65 বয়স : 25 লিঙ্গ : পুরুষ	XWK2147650 ফটো উপলব্ধ	390 নাম : গুরুপদ টুডু পিতার নাম: বৈদ্যনাথ টুডু বাড়ির নং : নং097 বয়স : 26 লিঙ্গ : পুরুষ	XWK2036879 ফটো উপলব্ধ



বিধানসভা নির্বাচনক্ষেত্রের নং, নাম : 238-বাদ্দোয়ান  
ভাগ নং, নাম : 1-হেরবনা গ্রাম আংশিক ও টোলা,খেড়িয়াডি(আংশিক)

391 নাম : নিয়তি টুডু স্বামীর নাম: শান্তি টুডু বাড়ির নং : নং077 বয়স : 34 লিঙ্গ : মহিলা	XWK2101392 ফটো উপলব্ধ	392 নাম : বৈদ্যনাথ টুডু পিতার নাম: শান্তি টুডু বাড়ির নং : n0097 বয়স : 61 লিঙ্গ : পুরুষ	WB/34/235/438151 ফটো উপলব্ধ	393 নাম : শান্তি টুডু পিতার নাম: সুরা টুডু বাড়ির নং : n0077 বয়স : 42 লিঙ্গ : পুরুষ	DLP2238798 ফটো উপলব্ধ
394 নাম : পূর্ণিমা তন্তুবায় স্বামীর নাম: শংকর তন্তুবায় বাড়ির নং : এন0042 বয়স : 22 লিঙ্গ : মহিলা	XWK2400679 ফটো উপলব্ধ	395 নাম : অষ্টমী তন্তুবায় স্বামীর নাম: দীপক তন্তুবায় বাড়ির নং : এন0042 বয়স : 22 লিঙ্গ : মহিলা	XWK2467579 ফটো উপলব্ধ	396 নাম : দুলালী তন্তুবায় স্বামীর নাম: সুরেন্দ্র তন্তুবায় বাড়ির নং : n0042 বয়স : 86 লিঙ্গ : মহিলা	WB/34/235/438396 ফটো উপলব্ধ
397 নাম : ভানুমতি তন্তুবায় পিতার নাম: সুরেন্দ্র তন্তুবায় বাড়ির নং : n0042 বয়স : 81 লিঙ্গ : মহিলা	WB/34/235/438721 ফটো উপলব্ধ	398 নাম : লক্ষ্মী তন্তুবায় স্বামীর নাম: ধনঞ্জয় তন্তুবায় বাড়ির নং : n0042 বয়স : 61 লিঙ্গ : মহিলা	DLP2142545 ফটো উপলব্ধ	399 নাম : নারান তন্তুবায় পিতার নাম: সুরেন্দ্র তন্তুবায় বাড়ির নং : n0042 বয়স : 63 লিঙ্গ : পুরুষ	WB/34/235/438005 ফটো উপলব্ধ
400 নাম : মালতী তন্তুবায় স্বামীর নাম: নারান তন্তুবায় বাড়ির নং : n0042 বয়স : 59 লিঙ্গ : মহিলা	WB/34/235/438397 ফটো উপলব্ধ	401 নাম : কিষন তন্তুবায় পিতার নাম: সুরেন্দ্র তন্তুবায় বাড়ির নং : n0042 বয়স : 56 লিঙ্গ : পুরুষ	WB/34/235/438703 ফটো উপলব্ধ	402 নাম : শান্তী তন্তুবায় স্বামীর নাম: কিষন তন্তুবায় বাড়ির নং : n0042 বয়স : 46 লিঙ্গ : মহিলা	DLP1782705 ফটো উপলব্ধ
403 নাম : রাধিকা তন্তুবায় স্বামীর নাম: সন্তোষ তন্তুবায় বাড়ির নং : n0042 বয়স : 34 লিঙ্গ : মহিলা	XWK1319607 ফটো উপলব্ধ	404 নাম : শঙ্কর চন্দ্র তন্তুবায় পিতার নাম: নারান তন্তুবায় বাড়ির নং : n0042 বয়স : 39 লিঙ্গ : পুরুষ	DLP2474799 ফটো উপলব্ধ	405 নাম : ক্ষীরোদ তন্তুবায় পিতার নাম: ধনঞ্জয় তন্তুবায় বাড়ির নং : n0042 বয়স : 44 লিঙ্গ : পুরুষ	DLP2142552 ফটো উপলব্ধ
406 নাম : কৌশল্যা তন্তুবায় স্বামীর নাম: ক্ষীরোদ তন্তুবায় বাড়ির নং : n0042 বয়স : 35 লিঙ্গ : মহিলা	XWK1318823 ফটো উপলব্ধ	407 নাম : দীপক তন্তুবায় পিতার নাম: ধনঞ্জয় তন্তুবায় বাড়ির নং : n0042 বয়স : 39 লিঙ্গ : পুরুষ	XWK0501775 ফটো উপলব্ধ	408 নাম : বিনতী তন্তুবায় স্বামীর নাম: অক্ষয় তন্তুবায় বাড়ির নং : n0042 বয়স : 42 লিঙ্গ : মহিলা	DLP2238814 ফটো উপলব্ধ
409 নাম : সন্তোষ কুমার তন্তুবায় পিতার নাম: নারান তন্তুবায় বাড়ির নং : n0042 বয়স : 41 লিঙ্গ : পুরুষ	DLP1236751 ফটো উপলব্ধ	410 নাম : রজনী কান্ত তন্তুবায় পিতার নাম: কিষন তন্তুবায় বাড়ির নং : n0042 বয়স : 26 লিঙ্গ : পুরুষ	XWK2004927 ফটো উপলব্ধ	411 নাম : সহদেব পরামানিক পিতার নাম: মিতন পরামানিক বাড়ির নং : n0012 বয়স : 76 লিঙ্গ : পুরুষ	WB/34/235/438214 ফটো উপলব্ধ
412 নাম : প্রফুল্ল পরামানিক পিতার নাম: সহদেব পরামানিক বাড়ির নং : n0012 বয়স : 53 লিঙ্গ : পুরুষ	WB/34/235/438320 ফটো উপলব্ধ	413 নাম : মিঠু পরামানিক স্বামীর নাম: প্রফুল্ল পরামানিক বাড়ির নং : n0012 বয়স : 51 লিঙ্গ : মহিলা	WB/34/235/438435 ফটো উপলব্ধ	414 নাম : ছট্টলাল পরামানিক পিতার নাম: অক্ষয় পরামানিক বাড়ির নং : n0012 বয়স : 48 লিঙ্গ : পুরুষ	DLP1237411 ফটো উপলব্ধ
415 নাম : পূর্ণিমা পরামানিক স্বামীর নাম: ছট্টলাল পরামানিক বাড়ির নং : n0012 বয়স : 39 লিঙ্গ : মহিলা	DLP2238822 ফটো উপলব্ধ	416 নাম : ফুলচাঁদ পরামানিক পিতার নাম: সুরেন্দ্র পরামানিক বাড়ির নং : এন0042 বয়স : 63 লিঙ্গ : পুরুষ	XWK2406932 ফটো উপলব্ধ	417 নাম : বাসন্তী পরামানিক স্বামীর নাম: সহদেব পরামানিক বাড়ির নং : n0012 বয়স : 71 লিঙ্গ : মহিলা	WB/34/235/438460 ফটো উপলব্ধ
418 নাম : সুশীলা মুরমু স্বামীর নাম: তপন কুমার মুরমু বাড়ির নং : নং068 বয়স : 31 লিঙ্গ : মহিলা	XWK2106292 ফটো উপলব্ধ	419 নাম : অসিত মুরমু পিতার নাম: টুঙ্গা মুরমু বাড়ির নং : নং068 বয়স : 41 লিঙ্গ : পুরুষ	DLP2238947 ফটো উপলব্ধ	420 নাম : মঙ্গলী মুরমু স্বামীর নাম: অসিত মুরমু বাড়ির নং : নং068 বয়স : 38 লিঙ্গ : মহিলা	DLP2238939 ফটো উপলব্ধ



বিধানসভা নির্বাচনক্ষেত্রের নং, নাম : 238-বাদ্দোয়ান  
ভাগ নং, নাম : 1-হেরবনা গ্রাম আংশিক ও টোলা,খেড়িয়াডি(আংশিক)

421	XWK1318831	ফটো উপলব্ধ	422	DLP2474963	ফটো উপলব্ধ	423	DLP1275718	ফটো উপলব্ধ
নাম : তপন কুমার মুর্মু পিতার নাম: টুঙ্গা মুর্মু বাড়ির নং : n0068 বয়স : 35 লিঙ্গ : পুরুষ			নাম : পূর্ণিমা মুর্মু পিতার নাম: গনেশ মুর্মু বাড়ির নং : n0103 বয়স : 37 লিঙ্গ : মহিলা			নাম : অজয় মুর্মু পিতার নাম: সুরেন্দ্র মুর্মু বাড়ির নং : n0104 বয়স : 69 লিঙ্গ : পুরুষ		
424	WB/34/235/438381	ফটো উপলব্ধ	425	WB/34/235/438553	ফটো উপলব্ধ	426	DLP1783570	ফটো উপলব্ধ
নাম : বিজয় মুর্মু পিতার নাম: সুরেন্দ্র মুর্মু বাড়ির নং : n0104 বয়স : 63 লিঙ্গ : পুরুষ			নাম : ফুলমনি মুর্মু স্বামীর নাম: বিজয় মুর্মু বাড়ির নং : n0104 বয়স : 61 লিঙ্গ : মহিলা			নাম : মিহিরদুলাড মুর্মু পিতার নাম: অজয় মুর্মু বাড়ির নং : n0104 বয়স : 46 লিঙ্গ : পুরুষ		
427	XWK1318898	ফটো উপলব্ধ	428	XWK1400563	ফটো উপলব্ধ	429	XWK2600385	ফটো উপলব্ধ
নাম : সাগুন দুলাড মুর্মু পিতার নাম: অজয় কুমার মুর্মু বাড়ির নং : n0104 বয়স : 36 লিঙ্গ : পুরুষ			নাম : বিশ্বনাথ মুর্মু পিতার নাম: অজয় কুমার মুর্মু বাড়ির নং : n0104 বয়স : 34 লিঙ্গ : পুরুষ			নাম : অলকা মুর্মু টুডু স্বামীর নাম: সাগুন দুলাড মুর্মু বাড়ির নং : এন0104 বয়স : 23 লিঙ্গ : মহিলা		
430	WB/34/235/438668	ফটো উপলব্ধ	431	WB/34/235/438533	ফটো উপলব্ধ	432	DLP2378610	ফটো উপলব্ধ
নাম : হিঙ্গলাল মুর্মু পিতার নাম: মহেশ্বর মুর্মু বাড়ির নং : n0105 বয়স : 66 লিঙ্গ : পুরুষ			নাম : কমলা মুর্মু স্বামীর নাম: হিঙ্গলাথ মুর্মু বাড়ির নং : n0105 বয়স : 59 লিঙ্গ : মহিলা			নাম : রায়মনি মুর্মু স্বামীর নাম: শক্তিপদ মুর্মু বাড়ির নং : n0107 বয়স : 61 লিঙ্গ : মহিলা		
433	DLP0693648	ফটো উপলব্ধ	434	DLP2431492	ফটো উপলব্ধ	435	XWK1632025	ফটো উপলব্ধ
নাম : নীলমনি মুর্মু স্বামীর নাম: রহিদাস মুর্মু বাড়ির নং : n0108 বয়স : 78 লিঙ্গ : মহিলা			নাম : হলধর মুর্মু পিতার নাম: রহিদাস মুর্মু বাড়ির নং : n0108 বয়স : 41 লিঙ্গ : পুরুষ			নাম : সজনী মুর্মু পিতার নাম: রহিদাস মুর্মু বাড়ির নং : n0108 বয়স : 31 লিঙ্গ : মহিলা		
436	XWK1400571	ফটো উপলব্ধ	437	WB/34/235/438215	ফটো উপলব্ধ	438	DLP0693598	ফটো উপলব্ধ
নাম : কালিপদ মুর্মু পিতার নাম: রহিদাস মুর্মু বাড়ির নং : n0108 বয়স : 33 লিঙ্গ : পুরুষ			নাম : কিরণ মুর্মু পিতার নাম: জালিরাম মুর্মু বাড়ির নং : n0109 বয়স : 69 লিঙ্গ : পুরুষ			নাম : বৈশাখী মুর্মু স্বামীর নাম: কিরণ মুর্মু বাড়ির নং : n0109 বয়স : 63 লিঙ্গ : মহিলা		
439	DLP1275742	ফটো উপলব্ধ	440	XWK1512078	ফটো উপলব্ধ	441	XWK1400589	ফটো উপলব্ধ
নাম : জীরমনি মুর্মু স্বামীর নাম: বংশীধর মুর্মু বাড়ির নং : n0109 বয়স : 43 লিঙ্গ : মহিলা			নাম : আরতি মুর্মু পিতার নাম: কিষন মুর্মু বাড়ির নং : n0109 বয়স : 34 লিঙ্গ : মহিলা			নাম : বিষ্ণুপদ মুর্মু পিতার নাম: কালেশ্বর মুর্মু বাড়ির নং : n0109 বয়স : 34 লিঙ্গ : পুরুষ		
442	WB/34/235/438421	ফটো উপলব্ধ	443	WB/34/235/438539	ফটো উপলব্ধ	444	WB/34/235/438285	ফটো উপলব্ধ
নাম : মনোহর মুর্মু পিতার নাম: ষষ্ঠ মুর্মু বাড়ির নং : n0099 বয়স : 71 লিঙ্গ : পুরুষ			নাম : তুবি মুর্মু স্বামীর নাম: মনোহর মুর্মু বাড়ির নং : n0099 বয়স : 66 লিঙ্গ : মহিলা			নাম : সন্ধারাগী মুর্মু স্বামীর নাম: কান্ত মুর্মু বাড়ির নং : n0099 বয়স : 56 লিঙ্গ : মহিলা		
445	XWK1400548	ফটো উপলব্ধ	446	XWK0503938	ফটো উপলব্ধ	447	XWK1632124	ফটো উপলব্ধ
নাম : নির্মাল মুর্মু পিতার নাম: কান্ত মুর্মু বাড়ির নং : n0099 বয়স : 32 লিঙ্গ : পুরুষ			নাম : গুণধর মুর্মু পিতার নাম: মনহর মুর্মু বাড়ির নং : n0099 বয়স : 36 লিঙ্গ : পুরুষ			নাম : আরতী মুর্মু স্বামীর নাম: নির্মাল মুর্মু বাড়ির নং : n0099 বয়স : 32 লিঙ্গ : মহিলা		
448	XWK1511955	ফটো উপলব্ধ	449	XWK1632116	ফটো উপলব্ধ	450	WB/34/235/438137	ফটো উপলব্ধ
নাম : রায়মনি মুর্মু স্বামীর নাম: গুণধর মুর্মু বাড়ির নং : n0099 বয়স : 31 লিঙ্গ : মহিলা			নাম : পরিমল মুর্মু পিতার নাম: মনোহর মুর্মু বাড়ির নং : n0099 বয়স : 30 লিঙ্গ : পুরুষ			নাম : আদরী মুর্মু স্বামীর নাম: মলিন্দ্র মুর্মু বাড়ির নং : n0100 বয়স : 56 লিঙ্গ : মহিলা		



বিধানসভা নির্বাচনক্ষেত্রের নং, নাম : 238-বান্দোয়ান  
ভাগ নং, নাম : 1-হেরবনা গ্রাম আংশিক ও টোলা,খেড়িয়াডি(আংশিক)

451 নাম : সুখদা মূর্মু স্বামীর নাম: রঘুনাথ মূর্মু বাড়ির নং : n0101 বয়স : 66 লিঙ্গ : মহিলা	WB/34/235/438625	ফটো উপলব্ধ	452 নাম : হিমালী মূর্মু পিতার নাম: রঘুনাথ মূর্মু বাড়ির নং : n0101 বয়স : 32 লিঙ্গ : মহিলা	XWK1400555	ফটো উপলব্ধ	453 নাম : জাগরী মূর্মু মায়ের নাম: সুখদা মূর্মু বাড়ির নং : n0101 বয়স : 30 লিঙ্গ : মহিলা	XWK1632074	ফটো উপলব্ধ
454 নাম : পানু মূর্মু পিতার নাম: নিবারন মূর্মু বাড়ির নং : n0102 বয়স : 66 লিঙ্গ : পুরুষ	WB/34/235/438276	ফটো উপলব্ধ	455 নাম : মহিনী মূর্মু স্বামীর নাম: পানু মূর্মু বাড়ির নং : n0102 বয়স : 61 লিঙ্গ : মহিলা	WB/34/235/438530	ফটো উপলব্ধ	456 নাম : চন্দনা মূর্মু পিতার নাম: পানু মূর্মু বাড়ির নং : n0102 বয়স : 30 লিঙ্গ : মহিলা	XWK1632140	ফটো উপলব্ধ
457 নাম : গনেশ চন্দ্র মূর্মু পিতার নাম: বলহারি মূর্মু বাড়ির নং : n0103 বয়স : 69 লিঙ্গ : পুরুষ	WB/34/235/438039	ফটো উপলব্ধ	458 নাম : গজেশ্বরী মূর্মু স্বামীর নাম: সীতারাম মূর্মু বাড়ির নং : n0103 বয়স : 66 লিঙ্গ : মহিলা	WB/34/235/438201	ফটো উপলব্ধ	459 নাম : সাগর মূর্মু পিতার নাম: সীতারাম মূর্মু বাড়ির নং : n0103 বয়স : 49 লিঙ্গ : পুরুষ	WB/34/235/438041	ফটো উপলব্ধ
460 নাম : গঙ্গাধর মূর্মু পিতার নাম: সীতারাম মূর্মু বাড়ির নং : n0103 বয়স : 43 লিঙ্গ : পুরুষ	DLP1275874	ফটো উপলব্ধ	461 নাম : জননী মূর্মু স্বামীর নাম: গনেশ মূর্মু বাড়ির নং : n0103 বয়স : 61 লিঙ্গ : মহিলা	WB/34/235/438200	ফটো উপলব্ধ	462 নাম : লালুট মাহাত পিতার নাম: ভজহারি মাহাত বাড়ির নং : n0103 বয়স : 39 লিঙ্গ : পুরুষ	XWK1400647	ফটো উপলব্ধ
463 নাম : তপতী মাহাত স্বামীর নাম: লালুট মাহাত বাড়ির নং : n0103 বয়স : 31 লিঙ্গ : মহিলা	XWK1632355	ফটো উপলব্ধ	464 নাম : শুকুরমনি মূর্মু পিতার নাম: কিয়ন মূর্মু বাড়ির নং : n0109 বয়স : 33 লিঙ্গ : মহিলা	XWK1512029	ফটো উপলব্ধ	465 নাম : অমর মূর্মু পিতার নাম: চুনারাম মূর্মু বাড়ির নং : n0110 বয়স : 61 লিঙ্গ : পুরুষ	WB/34/235/438772	ফটো উপলব্ধ
466 নাম : বংশীধর মূর্মু পিতার নাম: কিয়ন মূর্মু বাড়ির নং : n0110 বয়স : 42 লিঙ্গ : পুরুষ	DLP1783554	ফটো উপলব্ধ	467 নাম : সম্বারী মূর্মু স্বামীর নাম: অমর মূর্মু বাড়ির নং : n0110 বয়স : 39 লিঙ্গ : মহিলা	DLP2431476	ফটো উপলব্ধ	468 নাম : বাসকী মূর্মু স্বামীর নাম: বংশীধর মূর্মু বাড়ির নং : n0110 বয়স : 36 লিঙ্গ : মহিলা	XWK0991786	ফটো উপলব্ধ
469 নাম : কালেশ্বর মূর্মু পিতার নাম: অপিন্দ্র মূর্মু বাড়ির নং : n0112 বয়স : 63 লিঙ্গ : পুরুষ	WB/34/235/438356	ফটো উপলব্ধ	470 নাম : মুনীচি মূর্মু স্বামীর নাম: কালেশ্বর মূর্মু বাড়ির নং : n0112 বয়স : 61 লিঙ্গ : মহিলা	WB/34/235/438626	ফটো উপলব্ধ	471 নাম : সমীর কুমার মূর্মু পিতার নাম: কালেশ্বর মূর্মু বাড়ির নং : n0112 বয়স : 33 লিঙ্গ : পুরুষ	DLP2474955	ফটো উপলব্ধ
472 নাম : সোমবারী মূর্মু স্বামীর নাম: লবঘন মূর্মু বাড়ির নং : n0034 বয়স : 36 লিঙ্গ : মহিলা	XWK2004935	ফটো উপলব্ধ	473 নাম : সঞ্জয় মূর্মু পিতার নাম: বিভূতি মূর্মু বাড়ির নং : n0086 বয়স : 28 লিঙ্গ : পুরুষ	XWK2004885	ফটো উপলব্ধ	474 নাম : সুমন্ত মূর্মু পিতার নাম: বিজয় মূর্মু বাড়ির নং : n0078 বয়স : 27 লিঙ্গ : পুরুষ	XWK2004893	ফটো উপলব্ধ
475 নাম : শিমল মূর্মু পিতার নাম: সনাতন মূর্মু বাড়ির নং : n0041 বয়স : 28 লিঙ্গ : পুরুষ	XWK2004802	ফটো উপলব্ধ	476 নাম : শিবনাথ মূর্মু পিতার নাম: অনমতি লাল মূর্মু বাড়ির নং : n0124 বয়স : 26 লিঙ্গ : পুরুষ	XWK2004828	ফটো উপলব্ধ	477 নাম : সঞ্জয় মূর্মু পিতার নাম: বিজয় মূর্মু বাড়ির নং : n0104 বয়স : 26 লিঙ্গ : পুরুষ	XWK2004836	ফটো উপলব্ধ
478 নাম : রবীন মূর্মু পিতার নাম: দেবকুমার মূর্মু বাড়ির নং : n0030 বয়স : 26 লিঙ্গ : পুরুষ	XWK2004844	ফটো উপলব্ধ	479 নাম : চন্দনা মূর্মু স্বামীর নাম: পানু মূর্মু বাড়ির নং : n0102 বয়স : 30 লিঙ্গ : মহিলা	XWK1901057	ফটো উপলব্ধ	480 নাম : গুরুপদ মূর্মু পিতার নাম: পানু মূর্মু বাড়ির নং : n0102 বয়স : 31 লিঙ্গ : পুরুষ	XWK1901065	ফটো উপলব্ধ

বিধানসভা নির্বাচনক্ষেত্রের নং, নাম : 238-বাদ্দোয়ান  
ভাগ নং, নাম : 1-হেরবনা গ্রাম আংশিক ও টোলা,খেড়িয়াডি(আংশিক)

481 নাম : মৃত্যঞ্জয় মর্মু পিতার নাম: পানু মর্মু বাড়ির নং : এন0102 বয়স : 22 লিঙ্গ : পুরুষ	XWK2612133 ফটো উপলব্ধ	482 নাম : শ্যামলী মর্মু পিতার নাম: কান্ত মর্মু বাড়ির নং : n0099 বয়স : 29 লিঙ্গ : পুরুষ	XWK1901073 ফটো উপলব্ধ	483 নাম : বঙ্কেশ মর্মু পিতার নাম: হিন্দুলাল মর্মু বাড়ির নং : n0105 বয়স : 27 লিঙ্গ : পুরুষ	XWK1900992 ফটো উপলব্ধ
484 নাম : উপমা মর্মু স্বামীর নাম: সুনীল মর্মু বাড়ির নং : n0113 বয়স : 28 লিঙ্গ : মহিলা	XWK1901016 ফটো উপলব্ধ	485 নাম : শিবশঙ্কর মর্মু পিতার নাম: মলিন্দী মর্মু বাড়ির নং : n0143 বয়স : 26 লিঙ্গ : পুরুষ	XWK2019511 ফটো উপলব্ধ	486 নাম : শক্তিপদ মর্মু পিতার নাম: মহেশ্বর মর্মু বাড়ির নং : n0107 বয়স : 66 লিঙ্গ : পুরুষ	DLP1238740 ফটো উপলব্ধ
487 নাম : শত্ননাথ মর্মু পিতার নাম: রঘুনাথ মর্মু বাড়ির নং : n0101 বয়স : 26 লিঙ্গ : পুরুষ	XWK2017267 ফটো উপলব্ধ	488 নাম : সাধরী মর্মু স্বামীর নাম: গঙ্গাধর মর্মু বাড়ির নং : n0103 বয়স : 29 লিঙ্গ : মহিলা	XWK2014744 ফটো উপলব্ধ	489 নাম : কাকুলী মর্মু স্বামীর নাম: সাগর মর্মু বাড়ির নং : n0103 বয়স : 43 লিঙ্গ : মহিলা	DLP2143519 ফটো উপলব্ধ
490 নাম : সাজেন ওরাং পিতার নাম: বাবুলাল ওরাং বাড়ির নং : n0046 বয়স : 28 লিঙ্গ : পুরুষ	XWK1811157 ফটো উপলব্ধ	491 নাম : বাবুলাল ওরাং পিতার নাম: আশুড় ওরাং বাড়ির নং : n0046 বয়স : 52 লিঙ্গ : পুরুষ	WB/34/235/438680 ফটো উপলব্ধ	492 নাম : চিত্তা ওরাং স্বামীর নাম: বাবু লাল ওরাং বাড়ির নং : n0046 বয়স : 46 লিঙ্গ : মহিলা	DLP1781707 ফটো উপলব্ধ
493 নাম : পারুল ওরাং পিতার নাম: আশুড় ওরাং বাড়ির নং : n0046 বয়স : 37 লিঙ্গ : মহিলা	XWK1319532 ফটো উপলব্ধ	494 নাম : লতিকা মর্মু স্বামীর নাম: শত্ন নাথ মর্মু বাড়ির নং : এন000 বয়স : 24 লিঙ্গ : মহিলা	XWK2295962 ফটো উপলব্ধ	495 নাম : সুন্দরী মর্মু পিতার নাম: গণেশ মর্মু বাড়ির নং : এন000 বয়স : 24 লিঙ্গ : মহিলা	XWK2295202 ফটো উপলব্ধ
496 নাম : কৌশল্যা মর্মু স্বামীর নাম: সঞ্জয় মর্মু বাড়ির নং : এন0093 বয়স : 27 লিঙ্গ : মহিলা	IAP1810456 ফটো উপলব্ধ	497 নাম : রবি মর্মু পিতার নাম: শক্তিপদ মর্মু বাড়ির নং : নং107 বয়স : 25 লিঙ্গ : পুরুষ	XWK2060259 ফটো উপলব্ধ	498 নাম : পার্বতী মর্মু স্বামীর নাম: সুমন্ত মর্মু বাড়ির নং : এন0078 বয়স : 26 লিঙ্গ : মহিলা	XWK2457406 ফটো উপলব্ধ
499 নাম : বালিকা ওরাং স্বামীর নাম: সাজেন ওরাং বাড়ির নং : এন0046 বয়স : 25 লিঙ্গ : মহিলা	XWK2576296 ফটো উপলব্ধ	500 নাম : বিজয় ওরাং পিতার নাম: বাবুলাল ওরাং বাড়ির নং : এন0046 বয়স : 22 লিঙ্গ : পুরুষ	XWK2482966 ফটো উপলব্ধ	501 নাম : সুনীল মর্মু পিতার নাম: সতীশ মর্মু বাড়ির নং : n0113 বয়স : 31 লিঙ্গ : পুরুষ	XWK1512045 ফটো উপলব্ধ
502 নাম : কম্পনা মর্মু স্বামীর নাম: পরমেশ্বর মর্মু বাড়ির নং : n0113 বয়স : 31 লিঙ্গ : মহিলা	XWK1632108 ফটো উপলব্ধ	503 নাম : পরমেশ্বর মর্মু পিতার নাম: সতীশ মর্মু বাড়ির নং : n0113 বয়স : 32 লিঙ্গ : পুরুষ	XWK1512037 ফটো উপলব্ধ	#2 504 নাম : অম্বিকা মর্মু স্বামীর নাম: দিবাকর মর্মু বাড়ির নং : n0113 বয়স : 38 লিঙ্গ : মহিলা	DLP2431518 ফটো উপলব্ধ
505 নাম : দিবাকর মর্মু পিতার নাম: সতীশ মর্মু বাড়ির নং : n0113 বয়স : 39 লিঙ্গ : পুরুষ	XWK0504068 ফটো উপলব্ধ	506 নাম : কাজলী মর্মু স্বামীর নাম: বৃতিশ মর্মু বাড়ির নং : n0113 বয়স : 61 লিঙ্গ : মহিলা	WB/34/235/438558 ফটো উপলব্ধ	507 নাম : সতীশ মর্মু পিতার নাম: শ্রীনাথ মর্মু বাড়ির নং : n0113 বয়স : 63 লিঙ্গ : পুরুষ	WB/34/235/438471 ফটো উপলব্ধ
508 নাম : রমনী মর্মু পিতার নাম: মলিন্দী মর্মু বাড়ির নং : n0111 বয়স : 34 লিঙ্গ : মহিলা	XWK1512151 ফটো উপলব্ধ	509 নাম : শ্যামলী মর্মু স্বামীর নাম: রাজেন্দ্রনাথ মর্মু বাড়ির নং : n0111 বয়স : 34 লিঙ্গ : মহিলা	XWK1512003 ফটো উপলব্ধ	510 নাম : রাজেন্দ্র নাথ মর্মু মর্মু পিতার নাম: মলিন্দী মর্মু বাড়ির নং : n0111 বয়স : 41 লিঙ্গ : পুরুষ	DLP2431484 ফটো উপলব্ধ



বিধানসভা নির্বাচনক্ষেত্রের নং, নাম : 238-বান্দোয়ান  
ভাগ নং, নাম : 1-হেরবনা গ্রাম আংশিক ও টোলা,খেড়িয়াডি(আংশিক)

511 নাম : কাজল মুর্মু স্বামীর নাম: মলিন্দ্র মুর্মু বাড়ির নং : n0111 বয়স : 63 লিঙ্গ : মহিলা	XWK0503862 ফটো উপলব্ধ	512 নাম : পৌরী টুডু স্বামীর নাম: কর্মু টুডু বাড়ির নং : এন0099 বয়স : 27 লিঙ্গ : মহিলা	IAP1867035 ফটো উপলব্ধ	513 নাম : শমলী মুর্মু স্বামীর নাম: চুনোরাম মুর্মু বাড়ির নং : নং079 বয়স : 34 লিঙ্গ : মহিলা	XWK2116036 ফটো উপলব্ধ
514 নাম : রুপকুমার মুর্মু পিতার নাম: যুধিষ্ঠির মুর্মু বাড়ির নং : নং031 বয়স : 31 লিঙ্গ : পুরুষ	XWK2060242 ফটো উপলব্ধ	515 নাম : অর্জুন মুর্মু পিতার নাম: রামদাস মুর্মু বাড়ির নং : নং079 বয়স : 25 লিঙ্গ : পুরুষ	XWK2060275 ফটো উপলব্ধ	516 নাম : পার্বতী মুর্মু স্বামীর নাম: বিষ্ণুপদ মুর্মু বাড়ির নং : নং109 বয়স : 25 লিঙ্গ : মহিলা	XWK2060226 ফটো উপলব্ধ
517 নাম : মলয় কুমার মুর্মু পিতার নাম: অবনীন্দ্রনাথ মুর্মু বাড়ির নং : নং089 বয়স : 25 লিঙ্গ : পুরুষ	XWK2060283 ফটো উপলব্ধ	518 নাম : প্রশান্ত মুর্মু পিতার নাম: কান্ত মুর্মু বাড়ির নং : নং099 বয়স : 25 লিঙ্গ : পুরুষ	XWK2101004 ফটো উপলব্ধ	519 নাম : সঞ্জয় মুর্মু পিতার নাম: মহাবীর মুর্মু বাড়ির নং : নং093 বয়স : 25 লিঙ্গ : পুরুষ	XWK2036788 ফটো উপলব্ধ
520 নাম : মনিন্দ্র মুর্মু পিতার নাম: অপিন্দ্র মুর্মু বাড়ির নং : n0111 বয়স : 66 লিঙ্গ : পুরুষ	WB/34/235/438671 ফটো উপলব্ধ	521 নাম : সাবিত্রী মুর্মু স্বামীর নাম: সিমল মুর্মু বাড়ির নং : এন000 বয়স : 23 লিঙ্গ : মহিলা	XWK2297299 ফটো উপলব্ধ	522 নাম : তপতী মুর্মু স্বামীর নাম: বালেশ্বর মুর্মু বাড়ির নং : n0116 বয়স : 41 লিঙ্গ : মহিলা	DLP2143600 ফটো উপলব্ধ
523 নাম : কল্যাণী মুর্মু স্বামীর নাম: অমূল্য মুর্মু বাড়ির নং : n0088 বয়স : 51 লিঙ্গ : মহিলা	WB/34/235/438302 ফটো উপলব্ধ	524 নাম : দেবশ্রী মুর্মু পিতার নাম: অমূল্যরতন মুর্মু বাড়ির নং : n0088 বয়স : 35 লিঙ্গ : মহিলা	XWK1319086 ফটো উপলব্ধ	525 নাম : অবনীন্দ্রনাথ মুর্মু পিতার নাম: মহেন্দ্রনাথ মুর্মু বাড়ির নং : n0089 বয়স : 60 লিঙ্গ : পুরুষ	DLP2378701 ফটো উপলব্ধ
526 নাম : পার্বতী মুর্মু স্বামীর নাম: দীনেশ মুর্মু বাড়ির নং : n0064 বয়স : 31 লিঙ্গ : মহিলা	XWK1632066 ফটো উপলব্ধ	527 নাম : স্বর্ণ মুর্মু পিতার নাম: মানসিং মুর্মু বাড়ির নং : n0064 বয়স : 31 লিঙ্গ : মহিলা	XWK1632033 ফটো উপলব্ধ	528 নাম : দীনেশ মুর্মু পিতার নাম: মানসিং মুর্মু বাড়ির নং : n0064 বয়স : 33 লিঙ্গ : পুরুষ	XWK1632058 ফটো উপলব্ধ
529 নাম : ভজহরি মুর্মু পিতার নাম: রঘুনাথ মুর্মু বাড়ির নং : n0106 বয়স : 37 লিঙ্গ : পুরুষ	DLP2474971 ফটো উপলব্ধ	530 নাম : রাখহরি মুর্মু পিতার নাম: রঘুনাথ মুর্মু বাড়ির নং : n0106 বয়স : 40 লিঙ্গ : পুরুষ	DLP2143576 ফটো উপলব্ধ	531 নাম : দেবকুমার মুর্মু পিতার নাম: বিনোদ মুর্মু বাড়ির নং : n0030 বয়স : 49 লিঙ্গ : পুরুষ	DLP2378628 ফটো উপলব্ধ
532 নাম : সুমিত্রা মুর্মু স্বামীর নাম: দেবকুমার মুর্মু বাড়ির নং : n0030 বয়স : 43 লিঙ্গ : মহিলা	DLP2143659 ফটো উপলব্ধ	533 নাম : বাসন্তী মুর্মু স্বামীর নাম: দেবকুমার মুর্মু বাড়ির নং : n0030 বয়স : 34 লিঙ্গ : মহিলা	XWK1632009 ফটো উপলব্ধ	534 নাম : রেশমী মুর্মু পিতার নাম: শীতল মুর্মু বাড়ির নং : n0034 বয়স : 79 লিঙ্গ : মহিলা	DLP2144046 ফটো উপলব্ধ
535 নাম : দশরথ মুর্মু পিতার নাম: শীতল মুর্মু বাড়ির নং : n0034 বয়স : 69 লিঙ্গ : পুরুষ	WB/34/235/438282 ফটো উপলব্ধ	536 নাম : ফুলমনি মুর্মু স্বামীর নাম: দশরথ মুর্মু বাড়ির নং : n0034 বয়স : 66 লিঙ্গ : মহিলা	DLP2144053 ফটো উপলব্ধ	537 নাম : রামচন্দ্র মুর্মু পিতার নাম: দশরথ মুর্মু বাড়ির নং : n0034 বয়স : 39 লিঙ্গ : পুরুষ	DLP2431567 ফটো উপলব্ধ
538 নাম : রমনী মুর্মু স্বামীর নাম: রামচন্দ্র মুর্মু বাড়ির নং : n0034 বয়স : 36 লিঙ্গ : মহিলা	XWK1318849 ফটো উপলব্ধ	539 নাম : লক্ষন মুর্মু পিতার নাম: দশরথ মুর্মু বাড়ির নং : n0034 বয়স : 36 লিঙ্গ : পুরুষ	XWK1318856 ফটো উপলব্ধ	540 নাম : কবিতা মুর্মু স্বামীর নাম: লক্ষন মুর্মু বাড়ির নং : n0034 বয়স : 35 লিঙ্গ : মহিলা	XWK1318864 ফটো উপলব্ধ



বিধানসভা নির্বাচনক্ষেত্রের নং, নাম : 238-বান্দোয়ান  
ভাগ নং, নাম : 1-হেরবনা গ্রাম আংশিক ও টোলা,খেড়িয়াডি(আংশিক)

541 নাম : লবঘন মুর্মু পিতার নাম: দশরথ মুর্মু বাড়ির নং : n0034 বয়স : 35 লিঙ্গ : পুরুষ	XWK1318872 ফটো উপলব্ধ	542 নাম : কিশ্ট মুর্মু পিতার নাম: কিন্‌রাম মুর্মু বাড়ির নং : n0037 বয়স : 66 লিঙ্গ : পুরুষ	WB/34/235/438355 ফটো উপলব্ধ	543 নাম : শ্রীমতী মুর্মু স্বামীর নাম: কৃষ্ণ মুর্মু বাড়ির নং : n0037 বয়স : 61 লিঙ্গ : মহিলা	WB/34/235/438324 ফটো উপলব্ধ
544 নাম : দিপঙ্কর মুর্মু পিতার নাম: কিশ্ট মুর্মু বাড়ির নং : n0037 বয়স : 38 লিঙ্গ : পুরুষ	XWK0504282 ফটো উপলব্ধ	545 নাম : স্বর্ণলতা মুর্মু স্বামীর নাম: দিপঙ্কর মুর্মু বাড়ির নং : n0037 বয়স : 34 লিঙ্গ : মহিলা	XWK1318880 ফটো উপলব্ধ	546 নাম : মৃত্যঞ্জয় মুর্মু পিতার নাম: মহাবীর মুর্মু বাড়ির নং : n0093 বয়স : 28 লিঙ্গ : পুরুষ	XWK1811090 ফটো উপলব্ধ
547 নাম : দিবাকর মুরমু পিতার নাম: লুকেশ্বর মুরমু বাড়ির নং : n0092 বয়স : 61 লিঙ্গ : পুরুষ	DLP2378826 ফটো উপলব্ধ	548 নাম : শেফালী মুর্মু পিতার নাম: গোকুল মুর্মু বাড়ির নং : n0085 বয়স : 27 লিঙ্গ : মহিলা	XWK2016137 ফটো উপলব্ধ	549 নাম : নির্মলি মুর্মু স্বামীর নাম: ডাক্তার মুর্মু বাড়ির নং : n0033 বয়স : 29 লিঙ্গ : মহিলা	XWK2016632 ফটো উপলব্ধ
550 নাম : জয়ন্তী টুডু(মুর্মু) স্বামীর নাম: জগন্নাথ টুডু বাড়ির নং : n0080 বয়স : 32 লিঙ্গ : মহিলা	XWK1512094 ফটো উপলব্ধ	551 নাম : মালতী মুর্মু স্বামীর নাম: রাজারাম মুর্মু বাড়ির নং : n0080 বয়স : 29 লিঙ্গ : মহিলা	XWK2013977 ফটো উপলব্ধ	552 নাম : পানশারি মুর্মু স্বামীর নাম: আদিত্য মুর্মু বাড়ির নং : n0083 বয়স : 24 লিঙ্গ : মহিলা	XWK2021590 ফটো উপলব্ধ
553 নাম : সাগেন মুর্মু পিতার নাম: সুশেণ মুর্মু বাড়ির নং : n0035 বয়স : 27 লিঙ্গ : পুরুষ	XWK2020329 ফটো উপলব্ধ	554 নাম : সন্দীপ মুর্মু পিতার নাম: টিকারাম মুর্মু বাড়ির নং : n0080 বয়স : 32 লিঙ্গ : পুরুষ	XWK1632041 ফটো উপলব্ধ	555 নাম : ফুলমনি মুর্মু স্বামীর নাম: হারাধন মুর্মু বাড়ির নং : n0082 বয়স : 71 লিঙ্গ : মহিলা	WB/34/235/438240 ফটো উপলব্ধ
556 নাম : সারথী মুর্মু স্বামীর নাম: বোমকেশ মুর্মু বাড়ির নং : n0082 বয়স : 48 লিঙ্গ : মহিলা	DLP1238112 ফটো উপলব্ধ	557 নাম : মালতী মুর্মু স্বামীর নাম: ঈশান মুর্মু বাড়ির নং : n0083 বয়স : 56 লিঙ্গ : মহিলা	DLP2143915 ফটো উপলব্ধ	558 নাম : সর্বেশ্বর মুর্মু পিতার নাম: সহন মুর্মু বাড়ির নং : n0083 বয়স : 34 লিঙ্গ : পুরুষ	XWK1319060 ফটো উপলব্ধ
559 নাম : আদিত্য মুর্মু পিতার নাম: ঈশান মুর্মু বাড়ির নং : n0083 বয়স : 35 লিঙ্গ : পুরুষ	XWK1319078 ফটো উপলব্ধ	560 নাম : গোকুলচন্দ্র মুর্মু পিতার নাম: দশরথ মুর্মু বাড়ির নং : n0085 বয়স : 58 লিঙ্গ : পুরুষ	WB/34/235/438495 ফটো উপলব্ধ	561 নাম : মালতী মুর্মু স্বামীর নাম: গোকুল মুর্মু বাড়ির নং : n0085 বয়স : 56 লিঙ্গ : মহিলা	DLP2378750 ফটো উপলব্ধ
562 নাম : ভোলানাথ মুর্মু পিতার নাম: গোকুল চন্দ্র মুর্মু বাড়ির নং : n0085 বয়স : 30 লিঙ্গ : পুরুষ	XWK1632132 ফটো উপলব্ধ	563 নাম : কঁকি মুর্মু স্বামীর নাম: খড়ু মুর্মু বাড়ির নং : n0086 বয়স : 56 লিঙ্গ : মহিলা	WB/34/235/438158 ফটো উপলব্ধ	564 নাম : বিভূতি মুর্মু পিতার নাম: খড়ু মুর্মু বাড়ির নং : n0086 বয়স : 53 লিঙ্গ : পুরুষ	DLP2143626 ফটো উপলব্ধ
565 নাম : ডুম্নী মুরমু স্বামীর নাম: বিভূতি মুরমু বাড়ির নং : n0086 বয়স : 46 লিঙ্গ : মহিলা	DLP1238393 ফটো উপলব্ধ	566 নাম : অমল্যরতন মুর্মু পিতার নাম: গুরুচরন মুর্মু বাড়ির নং : n0088 বয়স : 53 লিঙ্গ : পুরুষ	WB/34/235/438025 ফটো উপলব্ধ	567 নাম : সমেন্দ্রনাথ মুর্মু পিতার নাম: সুনীল কুমার মুর্মু বাড়ির নং : n0081 বয়স : 28 লিঙ্গ : পুরুষ	XWK1901040 ফটো উপলব্ধ
568 নাম : সুরেশ কুমার মুর্মু পিতার নাম: জিতেন্দ্র নাথ মুর্মু বাড়ির নং : n0036 বয়স : 32 লিঙ্গ : পুরুষ	XWK1318906 ফটো উপলব্ধ	569 নাম : স্মৃতি মুর্মু স্বামীর নাম: বৃকেশ্বর মুর্মু বাড়ির নং : n0083 বয়স : 31 লিঙ্গ : মহিলা	XWK1632017 ফটো উপলব্ধ	570 নাম : সুরজমানি মাঝি স্বামীর নাম: ভজহারি মুর্মু বাড়ির নং : এন0106 বয়স : 22 লিঙ্গ : মহিলা	XWK2457562 ফটো উপলব্ধ

বিধানসভা নির্বাচনক্ষেত্রের নং, নাম : 238-বান্দোয়ান  
ভাগ নং, নাম : 1-হেরবনা গ্রাম আংশিক ও টোলা,খেড়িয়াডি(আংশিক)

571 নাম : সহন মুর্মু পিতার নাম: সতীশ মুর্মু বাড়ির নং : n0083 বয়স : 62 লিঙ্গ : পুরুষ	XWK2120343 ফটো উপলব্ধ	572 নাম : বুদ্ধেশ্বর মুর্মু পিতার নাম: সহন মুর্মু বাড়ির নং : n0083 বয়স : 34 লিঙ্গ : পুরুষ	XWK1319052 ফটো উপলব্ধ	573 নাম : গোলাপী মুর্মু স্বামীর নাম: অবনীন্দ্রনাথ মুর্মু বাড়ির নং : n0089 বয়স : 46 লিঙ্গ : মহিলা	DLP1238021 ফটো উপলব্ধ
574 নাম : বিশ্বনাথ মুর্মু পিতার নাম: খাত্ত মুর্মু বাড়ির নং : n0065 বয়স : 51 লিঙ্গ : পুরুষ	WB/34/235/438675 ফটো উপলব্ধ	575 নাম : সরলা মুরমু স্বামীর নাম: বিশ্বনাথ মুরমু বাড়ির নং : n0065 বয়স : 43 লিঙ্গ : মহিলা	DLP2238954 ফটো উপলব্ধ	576 নাম : কৌশল চন্দ্র মুর্মু পিতার নাম: খাত্ত মুর্মু বাড়ির নং : n0065 বয়স : 36 লিঙ্গ : পুরুষ	XWK0504183 ফটো উপলব্ধ
577 নাম : বৃধনী মুর্মু পিতার নাম: খাত্ত মুর্মু বাড়ির নং : n0065 বয়স : 34 লিঙ্গ : মহিলা	XWK1318948 ফটো উপলব্ধ	578 নাম : ললিত মুর্মু পিতার নাম: রামজিত মুর্মু বাড়ির নং : n0069 বয়স : 81 লিঙ্গ : পুরুষ	WB/34/235/438717 ফটো উপলব্ধ	579 নাম : দরিয়া মুর্মু স্বামীর নাম: ললিত মুর্মু বাড়ির নং : n0069 বয়স : 76 লিঙ্গ : মহিলা	WB/34/235/438152 ফটো উপলব্ধ
580 নাম : হেন মুর্মু পিতার নাম: ললিত মুর্মু বাড়ির নং : n0069 বয়স : 51 লিঙ্গ : পুরুষ	XWK0504605 ফটো উপলব্ধ	581 নাম : আনন্দ মুর্মু পিতার নাম: ললিত মুর্মু বাড়ির নং : n0069 বয়স : 44 লিঙ্গ : পুরুষ	DLP2431591 ফটো উপলব্ধ	582 নাম : আরতি মুর্মু স্বামীর নাম: আনন্দ মুর্মু বাড়ির নং : n0069 বয়স : 39 লিঙ্গ : মহিলা	DLP2431609 ফটো উপলব্ধ
583 নাম : নরসিং মুর্মু পিতার নাম: রামজিত মুর্মু বাড়ির নং : n0070 বয়স : 71 লিঙ্গ : পুরুষ	WB/34/235/438172 ফটো উপলব্ধ	584 নাম : শ্রীমন্তী মুরমু স্বামীর নাম: নরসিং মুর্মু বাড়ির নং : n0070 বয়স : 66 লিঙ্গ : মহিলা	XWK2124220 ফটো উপলব্ধ	585 নাম : কল্যাণী মুর্মু পিতার নাম: নরসিং মুর্মু বাড়ির নং : n0070 বয়স : 34 লিঙ্গ : মহিলা	XWK1318955 ফটো উপলব্ধ
586 নাম : শুকুরমণি মুর্মু স্বামীর নাম: অরুণ মুর্মু বাড়ির নং : n0071 বয়স : 59 লিঙ্গ : মহিলা	DLP2143857 ফটো উপলব্ধ	587 নাম : অঞ্জলি মুর্মু স্বামীর নাম: বলভদ্র মুর্মু বাড়ির নং : n0071 বয়স : 33 লিঙ্গ : মহিলা	XWK1512227 ফটো উপলব্ধ	588 নাম : সুভাষ মুর্মু পিতার নাম: দুলাল মুর্মু বাড়ির নং : n0072 বয়স : 59 লিঙ্গ : পুরুষ	DLP2144087 ফটো উপলব্ধ
589 নাম : গীতা মুর্মু স্বামীর নাম: সুভাষ মুর্মু বাড়ির নং : n0072 বয়স : 54 লিঙ্গ : মহিলা	DLP2144095 ফটো উপলব্ধ	590 নাম : বালিকা মুর্মু পিতার নাম: সুভাষ মুর্মু বাড়ির নং : n0072 বয়স : 31 লিঙ্গ : মহিলা	XWK1512219 ফটো উপলব্ধ	591 নাম : অনাথ মুর্মু পিতার নাম: সুভাষ মুর্মু বাড়ির নং : n0072 বয়স : 36 লিঙ্গ : পুরুষ	XWK1318963 ফটো উপলব্ধ
592 নাম : লগনী মুর্মু স্বামীর নাম: শঙ্কর মুর্মু বাড়ির নং : n0073 বয়স : 61 লিঙ্গ : মহিলা	DLP2144186 ফটো উপলব্ধ	593 নাম : মদন মুর্মু পিতার নাম: শঙ্কর মুর্মু বাড়ির নং : n0073 বয়স : 38 লিঙ্গ : পুরুষ	DLP2475036 ফটো উপলব্ধ	594 নাম : সাগেন মুর্মু পিতার নাম: শিবদাস মুর্মু বাড়ির নং : n0073 বয়স : 36 লিঙ্গ : পুরুষ	XWK0504464 ফটো উপলব্ধ
595 নাম : পদ্মলোচন মুর্মু পিতার নাম: বাবুলাল মুর্মু বাড়ির নং : n0078 বয়স : 53 লিঙ্গ : পুরুষ	DLP2378834 ফটো উপলব্ধ	596 নাম : শান্তময়ী মুর্মু স্বামীর নাম: শিবদাস মুর্মু বাড়ির নং : n0078 বয়স : 57 লিঙ্গ : মহিলা	WB/34/235/438784 ফটো উপলব্ধ	597 নাম : বিমল মুর্মু পিতার নাম: বাবুলাল মুর্মু বাড়ির নং : n0078 বয়স : 56 লিঙ্গ : পুরুষ	WB/34/235/438173 ফটো উপলব্ধ
598 নাম : রতনী মুর্মু স্বামীর নাম: বিমল মুর্মু বাড়ির নং : n0078 বয়স : 54 লিঙ্গ : মহিলা	DLP2378842 ফটো উপলব্ধ	599 নাম : পানমনি মুর্মু স্বামীর নাম: কমলাকান্ত মুর্মু বাড়ির নং : n0078 বয়স : 40 লিঙ্গ : মহিলা	XWK1318971 ফটো উপলব্ধ	600 নাম : পদ্মাবতী মুর্মু স্বামীর নাম: পদ্মলোচন মুর্মু বাড়ির নং : n0078 বয়স : 39 লিঙ্গ : মহিলা	XWK1512268 ফটো উপলব্ধ



বিধানসভা নির্বাচনক্ষেত্রের নং, নাম : 238-বান্দোয়ান  
ভাগ নং, নাম : 1-হেরবনা গ্রাম আংশিক ও টোলা,খেড়িয়াডি(আংশিক)

601 নাম : কমলাকান্ত মুর্মু পিতার নাম: শিবদাস মুর্মু বাড়ির নং : n0078 বয়স : 37 লিঙ্গ : পুরুষ	XWK1318989 ফটো উপলব্ধ	602 নাম : মিঠু মুর্মু পিতার নাম: শিবদাস মুর্মু বাড়ির নং : n0078 বয়স : 34 লিঙ্গ : পুরুষ	XWK1318997 ফটো উপলব্ধ	603 নাম : রামদাস মুর্মু পিতার নাম: হিকিম মুর্মু বাড়ির নং : n0079 বয়স : 63 লিঙ্গ : পুরুষ	WB/34/235/438165 ফটো উপলব্ধ
604 নাম : হরপ্রসাদ মুর্মু পিতার নাম: ভন্দু মুর্মু বাড়ির নং : n0009 বয়স : 40 লিঙ্গ : পুরুষ	DLP2237154 ফটো উপলব্ধ	605 নাম : বাসন্তী মুরমু স্বামীর নাম: হরপ্রসাদ মুর্মু বাড়ির নং : এন0009 বয়স : 35 লিঙ্গ : মহিলা	XWK2538759 ফটো উপলব্ধ	606 নাম : সহরী মুর্মু স্বামীর নাম: যুধিষ্ঠির মুর্মু বাড়ির নং : n0031 বয়স : 51 লিঙ্গ : মহিলা	DLP2144137 ফটো উপলব্ধ
607 নাম : জগদীশ মুর্মু পিতার নাম: বৈদ্যনাথ মুর্মু বাড়ির নং : n0032 বয়স : 61 লিঙ্গ : পুরুষ	WB/34/235/438048 ফটো উপলব্ধ	608 নাম : ফুলমনি মুর্মু স্বামীর নাম: জগদীশ মুর্মু বাড়ির নং : n0032 বয়স : 57 লিঙ্গ : মহিলা	WB/34/235/438616 ফটো উপলব্ধ	609 নাম : ভন্দু মুর্মু পিতার নাম: কানাই মুর্মু বাড়ির নং : n0033 বয়স : 63 লিঙ্গ : পুরুষ	WB/34/235/438783 ফটো উপলব্ধ
610 নাম : দামগী মুর্মু স্বামীর নাম: ভন্দু মুর্মু বাড়ির নং : n0033 বয়স : 59 লিঙ্গ : মহিলা	WB/34/235/438749 ফটো উপলব্ধ	611 নাম : আমিন মুর্মু পিতার নাম: কানাই মুর্মু বাড়ির নং : n0033 বয়স : 52 লিঙ্গ : পুরুষ	DLP0694174 ফটো উপলব্ধ	612 নাম : ফুলমনি মুর্মু স্বামীর নাম: আমিন মুর্মু বাড়ির নং : n0033 বয়স : 50 লিঙ্গ : মহিলা	DLP0694182 ফটো উপলব্ধ
613 নাম : ডাক্তার মুর্মু পিতার নাম: আমিন মুর্মু বাড়ির নং : n0033 বয়স : 32 লিঙ্গ : পুরুষ	XWK1512243 ফটো উপলব্ধ	614 নাম : চঞ্চলা মুর্মু স্বামীর নাম: অনিল মুর্মু বাড়ির নং : n0035 বয়স : 59 লিঙ্গ : মহিলা	WB/34/235/438399 ফটো উপলব্ধ	615 নাম : বিভীষন মুর্মু পিতার নাম: অনিল মুর্মু বাড়ির নং : n0035 বয়স : 41 লিঙ্গ : পুরুষ	DLP2431542 ফটো উপলব্ধ
616 নাম : চুনারাম মুর্মু পিতার নাম: সহদেব মুর্মু বাড়ির নং : n0035 বয়স : 62 লিঙ্গ : পুরুষ	DLP2143824 ফটো উপলব্ধ	617 নাম : জবারানী মুর্মু স্বামীর নাম: সুধেন মুর্মু বাড়ির নং : n0035 বয়স : 46 লিঙ্গ : মহিলা	DLP2143832 ফটো উপলব্ধ	618 নাম : সরলা মুর্মু স্বামীর নাম: চুনারাম মুর্মু বাড়ির নং : n0035 বয়স : 38 লিঙ্গ : মহিলা	XWK0504233 ফটো উপলব্ধ
619 নাম : গোলাপী মুর্মু পিতার নাম: অনিল মুর্মু বাড়ির নং : n0035 বয়স : 37 লিঙ্গ : মহিলা	XWK0504241 ফটো উপলব্ধ	620 নাম : সাধনা মুর্মু স্বামীর নাম: জিতেন্দ্র মুর্মু বাড়ির নং : n0036 বয়স : 61 লিঙ্গ : মহিলা	WB/34/235/438745 ফটো উপলব্ধ	621 নাম : পূর্ণচন্দ্র মুর্মু পিতার নাম: তরনী মুর্মু বাড়ির নং : n0036 বয়স : 63 লিঙ্গ : পুরুষ	WB/34/235/438279 ফটো উপলব্ধ
622 নাম : বাবুরাম মুর্মু পিতার নাম: তরনী মুর্মু বাড়ির নং : n0036 বয়স : 59 লিঙ্গ : পুরুষ	WB/34/235/438145 ফটো উপলব্ধ	623 নাম : বিমলা মুর্মু স্বামীর নাম: বাবুরাম মুর্মু বাড়ির নং : n0036 বয়স : 53 লিঙ্গ : মহিলা	WB/34/235/438400 ফটো উপলব্ধ	624 নাম : মঞ্জুরী মুর্মু স্বামীর নাম: পূর্ণ মুর্মু বাড়ির নং : n0036 বয়স : 57 লিঙ্গ : মহিলা	DLP2143998 ফটো উপলব্ধ
625 নাম : রমনি মুর্মু পিতার নাম: জিতেন্দ্র নাথ মুর্মু বাড়ির নং : n0036 বয়স : 35 লিঙ্গ : মহিলা	XWK1318914 ফটো উপলব্ধ	626 নাম : মালতি মুর্মু পিতার নাম: পূর্ণচন্দ্র মুর্মু বাড়ির নং : n0036 বয়স : 36 লিঙ্গ : মহিলা	XWK1318922 ফটো উপলব্ধ	627 নাম : সঞ্জিত মুর্মু পিতার নাম: পূর্ণচন্দ্র মুর্মু বাড়ির নং : n0036 বয়স : 33 লিঙ্গ : পুরুষ	XWK1512342 ফটো উপলব্ধ
628 নাম : রঞ্জিত মুর্মু পিতার নাম: পূর্ণ চন্দ্র মুর্মু বাড়ির নং : n0036 বয়স : 31 লিঙ্গ : পুরুষ	XWK1512318 ফটো উপলব্ধ	629 নাম : নীলমনি মুর্মু স্বামীর নাম: মড়িরাম মুর্মু বাড়ির নং : n0040 বয়স : 66 লিঙ্গ : মহিলা	WB/34/235/438789 ফটো উপলব্ধ	630 নাম : সনাতন মুর্মু পিতার নাম: প্রধান মুর্মু বাড়ির নং : n0041 বয়স : 56 লিঙ্গ : পুরুষ	WB/34/235/438153 ফটো উপলব্ধ

বিধানসভা নির্বাচনক্ষেত্রের নং, নাম : 238-বান্দোয়ান  
ভাগ নং, নাম : 1-হেরবনা গ্রাম আংশিক ও টোলা,খেড়িয়াডি(আংশিক)

631 নাম : কাজলী মুর্মা স্বামীর নাম: সনাতন মুর্মা বাড়ির নং : n0041 বয়স : 51 লিঙ্গ : মহিলা	WB/34/235/438677	ফটো উপলব্ধ	632 নাম : মঙ্গলী মুর্মা স্বামীর নাম: সনাতন মুর্মা বাড়ির নং : n0041 বয়স : 50 লিঙ্গ : মহিলা	DLP2143964	ফটো উপলব্ধ	633 নাম : বানেশ্বর মুর্মা পিতার নাম: প্রধান মুর্মা বাড়ির নং : n0041 বয়স : 50 লিঙ্গ : পুরুষ	WB/34/235/438212	ফটো উপলব্ধ
634 নাম : নির্মল মুর্মা পিতার নাম: সনাতন মুর্মা বাড়ির নং : n0041 বয়স : 38 লিঙ্গ : পুরুষ	XWK1318930	ফটো উপলব্ধ	635 নাম : চম্পা মুর্মা স্বামীর নাম: নির্মল মুর্মা বাড়ির নং : n0041 বয়স : 32 লিঙ্গ : মহিলা	XWK1632090	ফটো উপলব্ধ	636 নাম : লস মুর্মা পিতার নাম: খেতু মুর্মা বাড়ির নং : n0062 বয়স : 81 লিঙ্গ : পুরুষ	WB/34/235/438030	ফটো উপলব্ধ
637 নাম : নগেন্দ্রনাথ মুর্মা পিতার নাম: লস মুর্মা বাড়ির নং : n0062 বয়স : 49 লিঙ্গ : পুরুষ	DLP0694265	ফটো উপলব্ধ	638 নাম : অমিতা মুর্মা স্বামীর নাম: নগেন্দ্রনাথ মুর্মা বাড়ির নং : n0062 বয়স : 36 লিঙ্গ : মহিলা	XWK0991794	ফটো উপলব্ধ	639 নাম : সনাতন মুর্মা পিতার নাম: লস মুর্মা বাড়ির নং : n0062 বয়স : 43 লিঙ্গ : পুরুষ	DLP1277300	ফটো উপলব্ধ
640 নাম : বসন্ত কুমার মুর্মা পিতার নাম: লস মুর্মা বাড়ির নং : n0062 বয়স : 41 লিঙ্গ : পুরুষ	DLP2143733	ফটো উপলব্ধ	641 নাম : সুরি মুর্মা পিতার নাম: রামজিত মুর্মা বাড়ির নং : n0064 বয়স : 73 লিঙ্গ : মহিলা	DLP2378859	ফটো উপলব্ধ	642 নাম : মানসিং মুর্মা পিতার নাম: রামজিত মুর্মা বাড়ির নং : n0064 বয়স : 66 লিঙ্গ : পুরুষ	WB/34/235/438422	ফটো উপলব্ধ
643 নাম : অনুষ্কা মুর্মা স্বামীর নাম: রাহুল মুর্মা বাড়ির নং : 00 বয়স : 31 লিঙ্গ : মহিলা	XWK2602498	ফটো উপলব্ধ	644 নাম : সবিতা মুর্মা স্বামীর নাম: মিতু মুর্মা বাড়ির নং : n0078 বয়স : 40 লিঙ্গ : মহিলা	XWK2018141	ফটো উপলব্ধ	645 নাম : অলকা মুর্মা পিতার নাম: অবনীন্দ্রনাথ মুর্মা বাড়ির নং : n0089 বয়স : 24 লিঙ্গ : মহিলা	XWK2179331	ফটো উপলব্ধ
646 নাম : ভীম চন্দ্র মুর্মা পিতার নাম: বানেশ্বর মুর্মা বাড়ির নং : এম0041 বয়স : 23 লিঙ্গ : পুরুষ	XWK2271856	ফটো উপলব্ধ	647 নাম : রাজেশ মুর্মা পিতার নাম: বাবুরাম মুর্মা বাড়ির নং : এন000 বয়স : 24 লিঙ্গ : পুরুষ	XWK2297422	ফটো উপলব্ধ	648 নাম : সোমবারী মুর্মা স্বামীর নাম: সাগেন মুর্মা বাড়ির নং : এন0073 বয়স : 32 লিঙ্গ : মহিলা	KDF4691051	ফটো উপলব্ধ
649 নাম : লক্ষ্মীমনি মুর্মা স্বামীর নাম: সাগেন মুর্মা বাড়ির নং : এন0035 বয়স : 25 লিঙ্গ : মহিলা	XWK2406940	ফটো উপলব্ধ	650 নাম : বুলেট মুর্মা পিতার নাম: মাড়িরাম মুর্মা বাড়ির নং : 105 বয়স : 28 লিঙ্গ : পুরুষ	XWK2415206	ফটো উপলব্ধ	651 নাম : বাসুদেব মুর্মা পিতার নাম: রামধন মুর্মা বাড়ির নং : n0080 বয়স : 56 লিঙ্গ : পুরুষ	WB/34/235/438259	ফটো উপলব্ধ
652 নাম : জিরামণি মুর্মা স্বামীর নাম: চেতন মুর্মা বাড়ির নং : n0080 বয়স : 63 লিঙ্গ : মহিলা	WB/34/235/438183	ফটো উপলব্ধ	653 নাম : অঞ্জলী মুরম স্বামীর নাম: টিকারাম মুর্মা বাড়ির নং : n0080 বয়স : 54 লিঙ্গ : মহিলা	DLP2143691	ফটো উপলব্ধ	654 নাম : টিকারাম মুরম পিতার নাম: নবীন মুর্মা বাড়ির নং : n0080 বয়স : 56 লিঙ্গ : পুরুষ	XWK2124170	ফটো উপলব্ধ
655 নাম : বানা মুর্মা স্বামীর নাম: সুধীর মুর্মা বাড়ির নং : n0080 বয়স : 62 লিঙ্গ : মহিলা	WB/34/235/438230	ফটো উপলব্ধ	656 নাম : সুধীর মুর্মা পিতার নাম: নবীন মুর্মা বাড়ির নং : n0080 বয়স : 64 লিঙ্গ : পুরুষ	WB/34/235/438133	ফটো উপলব্ধ	657 নাম : মুঞ্জরী মুর্মা স্বামীর নাম: নবীন মুর্মা বাড়ির নং : n0080 বয়স : 65 লিঙ্গ : মহিলা	XWK1736784	ফটো উপলব্ধ
658 নাম : রহিণ মুর্মা পিতার নাম: নবীর মুর্মা বাড়ির নং : n0080 বয়স : 76 লিঙ্গ : পুরুষ	WB/34/235/438391	ফটো উপলব্ধ	659 নাম : সুখেন মুর্মা পিতার নাম: রাজেন্দ্রনাথ মুর্মা বাড়ির নং : n0080 বয়স : 43 লিঙ্গ : পুরুষ	DLP2474989	ফটো উপলব্ধ	660 নাম : চুনারাম মুর্মা পিতার নাম: রামদাস মুর্মা বাড়ির নং : n0079 বয়স : 37 লিঙ্গ : পুরুষ	XWK1319029	ফটো উপলব্ধ



বিধানসভা নির্বাচনক্ষেত্রের নং, নাম : 238-বাদ্দোয়ান  
ভাগ নং, নাম : 1-হেরবনা গ্রাম আংশিক ও টোলা,খেড়িয়াডি(আংশিক)

661 নাম : গুরুমনি মুর্মু স্বামীর নাম: শ্রীপতী মুর্মু বাড়ির নং : n0079 বয়স : 38 লিঙ্গ : মহিলা	XWK1319011 ফটো উপলব্ধ	662 নাম : শ্রীপতী মুর্মু পিতার নাম: রামদাস মুর্মু বাড়ির নং : n0079 বয়স : 39 লিঙ্গ : পুরুষ	XWK1319003 ফটো উপলব্ধ	663 নাম : বাদলী মুর্মু স্বামীর নাম: শশীভূষণ মুর্মু বাড়ির নং : n0079 বয়স : 41 লিঙ্গ : মহিলা	DLP2431617 ফটো উপলব্ধ
664 নাম : ডিংলা মুর্মু স্বামীর নাম: রামদাস মুর্মু বাড়ির নং : n0079 বয়স : 59 লিঙ্গ : মহিলা	WB/34/235/438785 ফটো উপলব্ধ	665 নাম : শ্যামলী মুর্মু স্বামীর নাম: সুবোধ মুর্মু বাড়ির নং : n0082 বয়স : 38 লিঙ্গ : মহিলা	DLP2431526 ফটো উপলব্ধ	666 নাম : সুবোধ মুর্মু পিতার নাম: হারাধন মুর্মু বাড়ির নং : n0082 বয়স : 49 লিঙ্গ : পুরুষ	DLP1238195 ফটো উপলব্ধ
667 নাম : ব্যোমকেশ মুর্মু পিতার নাম: হারাধন মুর্মু বাড়ির নং : n0082 বয়স : 52 লিঙ্গ : পুরুষ	WB/34/235/438162 ফটো উপলব্ধ	668 নাম : শ্যামাপদ মুর্মু পিতার নাম: অনিল চন্দ্র মুর্মু বাড়ির নং : n0081 বয়স : 34 লিঙ্গ : পুরুষ	XWK1400597 ফটো উপলব্ধ	669 নাম : মেকী মুর্মু স্বামীর নাম: সুনীল মুর্মু বাড়ির নং : n0081 বয়স : 57 লিঙ্গ : মহিলা	DLP1238104 ফটো উপলব্ধ
670 নাম : অনিলচন্দ্র মুর্মু পিতার নাম: ইশ্বর মুর্মু বাড়ির নং : n0081 বয়স : 71 লিঙ্গ : পুরুষ	DLP0694034 ফটো উপলব্ধ	671 নাম : অঞ্জনা মুর্মু স্বামীর নাম: সুশেন মুর্মু বাড়ির নং : n0080 বয়স : 35 লিঙ্গ : মহিলা	XWK1319037 ফটো উপলব্ধ	672 নাম : নিখিল কুমার মুর্মু পিতার নাম: চৈতন মুর্মু বাড়ির নং : n0080 বয়স : 36 লিঙ্গ : পুরুষ	DLP2475002 ফটো উপলব্ধ
673 নাম : অঞ্জলী মুর্মু পিতার নাম: চৈতন মুর্মু বাড়ির নং : n0080 বয়স : 40 লিঙ্গ : মহিলা	DLP2474997 ফটো উপলব্ধ	674 নাম : রাজারাম মুর্মু পিতার নাম: সুধীর মুর্মু বাড়ির নং : n0080 বয়স : 39 লিঙ্গ : পুরুষ	XWK1400522 ফটো উপলব্ধ	675 নাম : ফুলমনি মুর্মু স্বামীর নাম: রহিন মুর্মু বাড়ির নং : n0080 বয়স : 46 লিঙ্গ : মহিলা	XWK1736776 ফটো উপলব্ধ
676 নাম : জলেশ্বরী মুর্মু স্বামীর নাম: সুশান্ত মুর্মু বাড়ির নং : n0080 বয়স : 48 লিঙ্গ : মহিলা	DLP2143725 ফটো উপলব্ধ	677 নাম : সুশান্ত মুর্মু পিতার নাম: রাজেন্দ্র মুর্মু বাড়ির নং : n0080 বয়স : 50 লিঙ্গ : পুরুষ	DLP1783794 ফটো উপলব্ধ	678 নাম : মেঘনাথ মুর্মু পিতার নাম: বাসুদেব মুর্মু বাড়ির নং : n0080 বয়স : 31 লিঙ্গ : পুরুষ	XWK1512102 ফটো উপলব্ধ
679 নাম : দর্শণি মুর্মু স্বামীর নাম: বাসুদেব মুর্মু বাড়ির নং : n0080 বয়স : 53 লিঙ্গ : মহিলা	WB/34/235/438150 ফটো উপলব্ধ	680 নাম : সোমনাথ মুর্মু পিতার নাম: বাসুদেব মুর্মু বাড়ির নং : এন0080 বয়স : 23 লিঙ্গ : পুরুষ	XWK2237659 ফটো উপলব্ধ	681 নাম : উর্মিলা মুর্মু স্বামীর নাম: মৃত্যুঞ্জয় মুর্মু বাড়ির নং : এন0093 বয়স : 23 লিঙ্গ : মহিলা	XWK2237667 ফটো উপলব্ধ
682 নাম : পার্বতী মুরমু স্বামীর নাম: বিকল মুরমু বাড়ির নং : n0093 বয়স : 46 লিঙ্গ : মহিলা	DLP2143618 ফটো উপলব্ধ	683 নাম : বিকল মুর্মু পিতার নাম: রাধানাথ মুর্মু বাড়ির নং : n0093 বয়স : 50 লিঙ্গ : পুরুষ	WB/34/235/438352 ফটো উপলব্ধ	684 নাম : মহাবীর মুর্মু পিতার নাম: রাধানাথ মুর্মু বাড়ির নং : n0093 বয়স : 53 লিঙ্গ : পুরুষ	WB/34/235/438169 ফটো উপলব্ধ
685 নাম : গুরুমনি মুর্মু স্বামীর নাম: রাধানাথ মুর্মু বাড়ির নং : n0093 বয়স : 56 লিঙ্গ : মহিলা	XWK2669182 ফটো উপলব্ধ	686 নাম : সারথী মুর্মু স্বামীর নাম: মহাবীর মুর্মু বাড়ির নং : n0093 বয়স : 71 লিঙ্গ : মহিলা	WB/34/235/438168 ফটো উপলব্ধ	687 নাম : বিজলী মুর্মু স্বামীর নাম: সঞ্জিত মুর্মু বাড়ির নং : এন0093 বয়স : 20 লিঙ্গ : মহিলা	XWK2560662 ফটো উপলব্ধ
688 নাম : দেবাজ্ঞন মুরমু পিতার নাম: দিবাকর মুরমু বাড়ির নং : n0092 বয়স : 32 লিঙ্গ : পুরুষ	XWK1512235 ফটো উপলব্ধ	689 নাম : কনকলতা মুর্মু স্বামীর নাম: সুরত মুর্মু বাড়ির নং : n0092 বয়স : 38 লিঙ্গ : মহিলা	DLP2431575 ফটো উপলব্ধ	690 নাম : সুরত মুর্মু পিতার নাম: লুধেশ্বর মুর্মু বাড়ির নং : n0092 বয়স : 47 লিঙ্গ : পুরুষ	DLP1784149 ফটো উপলব্ধ

বিধানসভা নির্বাচনক্ষেত্রের নং, নাম : 238-বাদ্দোয়ান  
ভাগ নং, নাম : 1-হেরবনা গ্রাম আংশিক ও টোলা,খেড়িয়াডি(আংশিক)

691	XWK2124444	692	WB/34/235/438103	693	XWK1736669
নাম : স্বপ্ন মূর্মু স্বামীর নাম: দিবাকর মূর্মু বাড়ির নং : n0092 বয়স : 60 লিঙ্গ : মহিলা	ফটো উপলব্ধ	নাম : প্রভাকর মূর্মু পিতার নাম: লুকেশ্বর মূর্মু বাড়ির নং : n0092 বয়স : 78 লিঙ্গ : পুরুষ	ফটো উপলব্ধ	নাম : প্রভা সরেন স্বামীর নাম: রাখহরি মূর্মু বাড়ির নং : n0106 বয়স : 30 লিঙ্গ : মহিলা	ফটো উপলব্ধ
694	DLP2378677	695	DLP2378669	696	DLP2378651
নাম : শ্যামলী মূর্মু স্বামীর নাম: সুজিত কুমার মূর্মু বাড়ির নং : n0091 বয়স : 46 লিঙ্গ : মহিলা	ফটো উপলব্ধ	নাম : সূশীলা মূর্মু স্বামীর নাম: অজিত মূর্মু বাড়ির নং : n0091 বয়স : 53 লিঙ্গ : মহিলা	ফটো উপলব্ধ	নাম : সুজিতকুমার মূর্মু পিতার নাম: গোবর্দ্ধন মূর্মু বাড়ির নং : n0091 বয়স : 57 লিঙ্গ : পুরুষ	ফটো উপলব্ধ
697	WB/34/235/438129	698	XWK2176162	699	WB/34/235/438301
নাম : অজিতকুমার মূর্মু পিতার নাম: গোবর্দ্ধন মূর্মু বাড়ির নং : n0091 বয়স : 59 লিঙ্গ : পুরুষ	ফটো উপলব্ধ	নাম : আশা মূর্মু পিতার নাম: অজিত কুমার মূর্মু বাড়ির নং : n0091 বয়স : 24 লিঙ্গ : মহিলা	ফটো উপলব্ধ	নাম : সিন্ধু মাঝি স্বামীর নাম: গোবর্দ্ধন মাঝি বাড়ির নং : n0091 বয়স : 76 লিঙ্গ : মহিলা	ফটো উপলব্ধ
700	DLP0691733	701	GDB2445955	702	XWK2265502
নাম : দিব্যেন্দু মূর্মু পিতার নাম: রূপসিংহ বাড়ির নং : n0090 বয়স : 50 লিঙ্গ : পুরুষ	ফটো উপলব্ধ	নাম : জয়ন্তী মূর্মু স্বামীর নাম: দিব্যেন্দু মূর্মু বাড়ির নং : n0090 বয়স : 47 লিঙ্গ : মহিলা	ফটো উপলব্ধ	নাম : মমতা মাহাত পিতার নাম: অরুণ মাহাত বাড়ির নং : লটপদা বয়স : 24 লিঙ্গ : মহিলা	ফটো উপলব্ধ
703	SYG2130979	704	AOJ2364610	705	XWK2526994
নাম : সম্পা কর্মকার পিতার নাম: মদন কর্মকার বাড়ির নং : এন0005 বয়স : 23 লিঙ্গ : মহিলা	ফটো উপলব্ধ	নাম : ফুল কুমারী ওরংগ পিতার নাম: হাকিম ওরংগ বাড়ির নং : 70 বয়স : 26 লিঙ্গ : মহিলা	ফটো উপলব্ধ	নাম : সোনালী মাহাত পিতার নাম: সুনীল মাহাত বাড়ির নং : এন0006 বয়স : 20 লিঙ্গ : মহিলা	ফটো উপলব্ধ
706	XWK2626588	707	XWK2634319	708	XWK2652360
নাম : সোমনাথ মূর্মু পিতার নাম: অনুমতিলাল মূর্মু বাড়ির নং : এন0080 বয়স : 20 লিঙ্গ : পুরুষ	ফটো উপলব্ধ	নাম : চন্দন মূর্মু পিতার নাম: বংশীধর মূর্মু বাড়ির নং : এন0109 বয়স : 25 লিঙ্গ : পুরুষ	ফটো উপলব্ধ	নাম : জিতমণি মূর্মু স্বামীর নাম: অর্জুন মূর্মু বাড়ির নং : এন0079 বয়স : 38 লিঙ্গ : মহিলা	ফটো উপলব্ধ
709	XWK2654242	710	XWK2656601	711	XWK2656908
নাম : নবীন কর্মকার পিতার নাম: প্রেমবিলাস কর্মকার বাড়ির নং : এন0004 বয়স : 19 লিঙ্গ : পুরুষ	ফটো উপলব্ধ	নাম : সুভদ্রা ওরাং স্বামীর নাম: উকিল ওরাং বাড়ির নং : হেরবোনা বয়স : 22 লিঙ্গ : মহিলা	ফটো উপলব্ধ	নাম : সোনালী কর্মকার স্বামীর নাম: সন্দীপ কর্মকার বাড়ির নং : হেরবোনা বয়স : 21 লিঙ্গ : মহিলা	ফটো উপলব্ধ
712	XWK2656916	713	XWK2656924	714	XWK2661551
নাম : লক্ষ্মীকান্ত মূর্মু পিতার নাম: পানু মূর্মু বাড়ির নং : হেরবোনা বয়স : 25 লিঙ্গ : পুরুষ	ফটো উপলব্ধ	নাম : কমলা মাঝী মূর্মু স্বামীর নাম: মৃত্যুঞ্জয় মূর্মু বাড়ির নং : হেরবোনা বয়স : 20 লিঙ্গ : মহিলা	ফটো উপলব্ধ	নাম : জয় ওরাং পিতার নাম: সদানন্দ ওরাং বাড়ির নং : এন0053 বয়স : 19 লিঙ্গ : পুরুষ	ফটো উপলব্ধ
715	XWK2667442	716	XWK2663581	717	XWK2663599
নাম : বিজয় ওরাং পিতার নাম: সদানন্দ ওরাং বাড়ির নং : এন0053 বয়স : 19 লিঙ্গ : পুরুষ	ফটো উপলব্ধ	নাম : সস্তা টুডু স্বামীর নাম: নিরাপদ টুডু বাড়ির নং : হেরবোনা বয়স : 22 লিঙ্গ : মহিলা	ফটো উপলব্ধ	নাম : মেঘনাথ ওরাং পিতার নাম: দিলীপ ওরাং বাড়ির নং : হেরবোনা বয়স : 20 লিঙ্গ : পুরুষ	ফটো উপলব্ধ
718	XWK2672418	719	XWK2678480		
নাম : লক্ষ্মীরানী মূর্মু পিতার নাম: বিশ্বনাথ মূর্মু বাড়ির নং : 1 বয়স : 20 লিঙ্গ : মহিলা	ফটো উপলব্ধ	নাম : আরেল টুডু পিতার নাম: নিখিল টুডু বাড়ির নং : 005 বয়স : 19 লিঙ্গ : পুরুষ	ফটো উপলব্ধ		





720	1	XWK2702082
নাম : বৃধনী টুডু স্বামীর নাম: তরণ টুডু বাড়ির নং : হেরবোনা বয়স : 49 লিঙ্গ : মহিলা		
ফটো উপলব্ধ		

721	1	XWK2709681
নাম : রোহিত ওরাং পিতার নাম: অভিরাম ওরাং বাড়ির নং : এন0019 বয়স : 18 লিঙ্গ : পুরুষ		
ফটো উপলব্ধ		

722	1	XWK2709525
নাম : অক্ষয় কর্মকার পিতার নাম: অমূল্য কর্মকার বাড়ির নং : হেরবোনা বয়স : 20 লিঙ্গ : পুরুষ		
ফটো উপলব্ধ		

723	1	KQR8410268
নাম : মৌসুমী মাহাত পিতার নাম: ০০০০০০০০ ০০০০ বাড়ির নং : হেরবোনা বয়স : 20 লিঙ্গ : মহিলা		
ফটো উপলব্ধ		

724	1	XWK2712495
নাম : পূর্ণিমা সরেন মুর্মু স্বামীর নাম: বিভীষন মুর্মু বাড়ির নং : এন0035 বয়স : 24 লিঙ্গ : মহিলা		
ফটো উপলব্ধ		

নির্বাচক সংখ্যার সারসংক্ষেপ :

A) নির্বাচকের সংখ্যা :

	নির্বাচক তালিকার প্রকৃতি	নির্বাচক তালিকার পরিচিতি :	নির্বাচকের সংখ্যা :				
			পুরুষ	মহিলা	তৃতীয় লিঙ্গ	মোট	
I	মূল তালিকা	মূল তালিকা	বিশেষ নিবিড় সংশোধন ২০২৬ এর চূড়ান্ত ভোটার তালিকার সহিত 06-04-2026 তারিখ অবধি সংশোধিত নির্বাচক তালিকা	356	363	0	719
II	1- সংযোজন তালিকা	সংযোজনী 1	বিশেষ সংক্ষিপ্ত সংশোধন 2026	0	0	0	0
		সংযোজনী 2	ধারাবাহিক সংশোধন 2026	2	3	0	5
		মোট		2	3	0	5
III	2- বিয়োজন তালিকা	সংযোজনী 1	বিশেষ সংক্ষিপ্ত সংশোধন 2026	0	0	0	0
		সংযোজনী 2	ধারাবাহিক সংশোধন 2026	0	0	0	0
		মোট		0	0	0	0
IV	'লিঙ্গ ক্ষেত্রের' পরিবর্তনের কারণে পার্থক্য			0	0	0	0
V	বিচারপ্রক্রিয়ার অধীনস্থ			0	0	0	0
VI	বিচার বিভাগীয় আধিকারিক কর্তৃক বিচারপূর্বক নিষ্পত্তির পর বিয়োজিত			1	0	0	1
নির্বাচকের মোট সংখ্যা (I+II-III+IV-V-VI)				357	366	0	723

B) ক্রটি সংশোধনের সংখ্যা :

নির্বাচক তালিকার প্রকৃতি	নির্বাচক তালিকার পরিচিতি :	ক্রটি সংশোধনের সংখ্যা :
সংযোজনী 1	বিশেষ সংক্ষিপ্ত সংশোধন 2026	0
সংযোজনী 2	ধারাবাহিক সংশোধন 2026	1
	মোট	1

নির্বাচক নিবন্ধন আধিকারিকের স্বাক্ষর

E-মৃত, S-স্থানান্তরিত, R-একাধিকবার অন্তর্ভুক্ত, M-নিখোঁজ, Q-যোগ্য নহে