



নির্বাচক তালিকা 2026 S25 পশ্চিমবঙ্গ

বিধানসভা নির্বাচনক্ষেত্রের নং, নাম ও সংরক্ষণের স্থিতি : 238 - বান্দোয়ান (তপশীলি উপজাতি)		অংশ নং : 17																			
বিধানসভা নির্বাচনক্ষেত্রটি যে লোকসভা নির্বাচনক্ষেত্রের / ক্ষেত্রসমূহের অন্তর্ভুক্ত তার নং, নাম ও সংরক্ষণ স্থিতি : 33 - ঝাড়গ্রাম (তপশীলি উপজাতি)																					
1. সংশোধনের পূর্ণ বিবরণ																					
সংশোধনের বৎসর :	2026	নির্বাচক তালিকার পরিচিতি : বিশেষ নিবিড় সংশোধন ২০২৬ এর চূড়ান্ত ভোটার তালিকার সহিত 06-04-2026 তারিখ অবধি সংশোধিত নির্বাচক তালিকা																			
ভিত্তি তারিখ :	01-01-2026																				
সংশোধনের প্রকৃতি :	ধারাবাহিক সংশোধন 2026																				
প্রকাশনার তারিখ :	06-04-2026																				
2. অংশ ও নির্বাচনী এলাকার পূর্ণ বিবরণ :																					
অংশের ভাগ নং ও নাম :																					
1-চিপিংডি		<table style="width: 100%; border-collapse: collapse;"> <tr> <td style="width: 50%;">প্রধান শহর/গ্রাম</td> <td style="width: 50%;">: চিপিংডি, লাওবেড়া</td> </tr> <tr> <td>ওয়ার্ড</td> <td>:</td> </tr> <tr> <td>থানা</td> <td>: বরাবাজার</td> </tr> <tr> <td>গ্রাম পঞ্চগায়েত</td> <td>: ভাগাবাঁধ</td> </tr> <tr> <td>ব্লক</td> <td>: বরাবাজার</td> </tr> <tr> <td>মহকুমা</td> <td>: মানবাজার</td> </tr> <tr> <td>জেলা</td> <td>: পুরুলিয়া</td> </tr> <tr> <td>পিন</td> <td>: 723153</td> </tr> </table>				প্রধান শহর/গ্রাম	: চিপিংডি, লাওবেড়া	ওয়ার্ড	:	থানা	: বরাবাজার	গ্রাম পঞ্চগায়েত	: ভাগাবাঁধ	ব্লক	: বরাবাজার	মহকুমা	: মানবাজার	জেলা	: পুরুলিয়া	পিন	: 723153
প্রধান শহর/গ্রাম	: চিপিংডি, লাওবেড়া																				
ওয়ার্ড	:																				
থানা	: বরাবাজার																				
গ্রাম পঞ্চগায়েত	: ভাগাবাঁধ																				
ব্লক	: বরাবাজার																				
মহকুমা	: মানবাজার																				
জেলা	: পুরুলিয়া																				
পিন	: 723153																				
2-লাওবেড়া																					
3. ভোট গ্রহন কেন্দ্রের পূর্ণ বিবরণ :																					
ভোট গ্রহন কেন্দ্রের নং, নাম :		ভোট গ্রহন কেন্দ্রের শ্রেণী :		গ্রামীণ																	
17 - চিপিংডি প্রাইমারী স্কুল		এই অংশে সহায়ক ভোটগ্রহন কেন্দ্রের সংখ্যা		0																	
ভোট গ্রহন কেন্দ্রের ঠিকানা :		:																			
চিপিংডি প্রাইমারী স্কুল, - রুম-1, চিপিংডি																					
4. নির্বাচকের সংখ্যা :																					
প্রথম ক্রমিক নং	শেষ ক্রমিক নং	মোট সংখ্যা																			
		পুরুষ	মহিলা	তৃতীয় লিঙ্গ	মোট																
1	649	330	318	0	648																

নির্বাচক নিবন্ধন আধিকারিকের স্বাক্ষর

Nazri Naksha

Notional Map of Polling Station No.-238/17



Google Map View

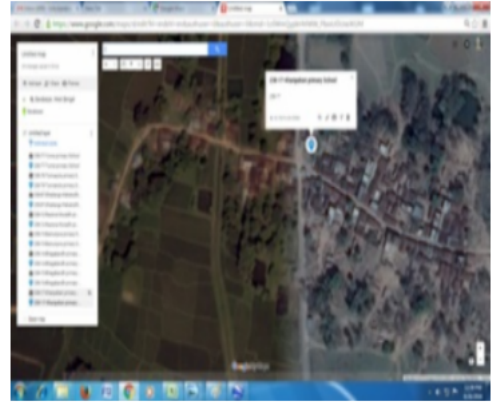

Polling Station Building Front View



Polling Station Front View



Cad View

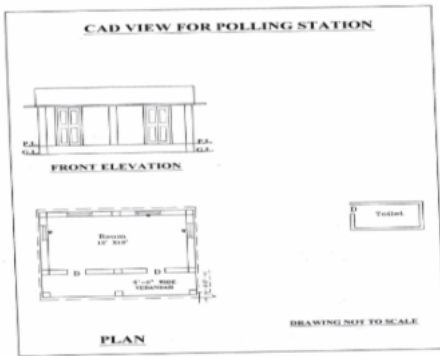

Key MAP View

Notional Map of Polling Station No.-238/17





1 নাম : সরলা কর্মকার স্বামীর নাম: বুচন কর্মকার বাড়ির নং : n0001 বয়স : 71 লিঙ্গ : মহিলা ফটো উপলব্ধ	WB/34/239/621050	2 নাম : দুর্ঘোষন কর্মকার পিতার নাম: লালু কর্মকার বাড়ির নং : এন0024 বয়স : 22 লিঙ্গ : পুরুষ ফটো উপলব্ধ	XWK2480531	3 নাম : লালু কর্মকার পিতার নাম: বুচন কর্মকার বাড়ির নং : n0001 বয়স : 49 লিঙ্গ : পুরুষ ফটো উপলব্ধ	FTZ2636702
4 নাম : কম্পনা কর্মকার স্বামীর নাম: লালু কর্মকার বাড়ির নং : n0001 বয়স : 46 লিঙ্গ : মহিলা ফটো উপলব্ধ	FTZ1463017	5 নাম : চক্রধর মাঝি পিতার নাম: সীতারাম মাঝি বাড়ির নং : n0048 বয়স : 56 লিঙ্গ : পুরুষ ফটো উপলব্ধ	WB/34/239/621095	6 নাম : ভরত মাঝি পিতার নাম: সীতারাম মাঝি বাড়ির নং : n0048 বয়স : 54 লিঙ্গ : পুরুষ ফটো উপলব্ধ	WB/34/239/621173
7 নাম : শরৎ মাঝি পিতার নাম: সীতারাম মাঝি বাড়ির নং : n0048 বয়স : 51 লিঙ্গ : পুরুষ ফটো উপলব্ধ	WB/34/239/621091	8 নাম : ফুদন মাঝি স্বামীর নাম: ভরত মাঝি বাড়ির নং : n0048 বয়স : 52 লিঙ্গ : মহিলা ফটো উপলব্ধ	WB/34/239/621126	9 নাম : নটবর মাঝি পিতার নাম: কল্যান মাঝি বাড়ির নং : n0050 বয়স : 77 লিঙ্গ : পুরুষ ফটো উপলব্ধ	WB/34/239/621169
10 নাম : হেজী মাঝি স্বামীর নাম: ফতু মাঝি বাড়ির নং : n0054 বয়স : 61 লিঙ্গ : মহিলা ফটো উপলব্ধ	WB/34/239/621124	11 নাম : হারাধন মাঝি পিতার নাম: গুরুচরন মাঝি বাড়ির নং : n0055 বয়স : 52 লিঙ্গ : পুরুষ ফটো উপলব্ধ	WB/34/239/621137	12 নাম : শিবরাম মাঝি পিতার নাম: গুরুচরন মাঝি বাড়ির নং : n0055 বয়স : 50 লিঙ্গ : পুরুষ ফটো উপলব্ধ	WB/34/239/621149
13 নাম : লতিকা মাঝি স্বামীর নাম: শিবরাম মাঝি বাড়ির নং : n0055 বয়স : 48 লিঙ্গ : মহিলা ফটো উপলব্ধ	FTZ1463405	14 নাম : চৈতন মাঝি পিতার নাম: সুরেন্দ্র মাঝি বাড়ির নং : n0057 বয়স : 60 লিঙ্গ : পুরুষ ফটো উপলব্ধ	FTZ2930261	15 নাম : ফতু মাঝি পিতার নাম: সুরেন্দ্র মাঝি বাড়ির নং : n0054 বয়স : 66 লিঙ্গ : পুরুষ ফটো উপলব্ধ	WB/34/239/621136
16 নাম : মঙ্গলা মাঝি স্বামীর নাম: চৈতন মাঝি বাড়ির নং : n0057 বয়স : 53 লিঙ্গ : মহিলা ফটো উপলব্ধ	FTZ2930279	17 নাম : বিনধর মাঝি পিতার নাম: নটবর মাঝি বাড়ির নং : n0063 বয়স : 40 লিঙ্গ : পুরুষ ফটো উপলব্ধ	FTZ2637478	18 নাম : দিপালী মাঝি স্বামীর নাম: বীনধর মাঝি বাড়ির নং : n0063 বয়স : 32 লিঙ্গ : মহিলা ফটো উপলব্ধ	XWK1466812
19 নাম : মানিক মাঝি পিতার নাম: নটবর মাঝি বাড়ির নং : 156 বয়স : 51 লিঙ্গ : পুরুষ ফটো উপলব্ধ	XWK2224384	20 নাম : মালা মাঝি স্বামীর নাম: মানিক মাঝি বাড়ির নং : 156 বয়স : 40 লিঙ্গ : মহিলা ফটো উপলব্ধ	XWK2224392	21 নাম : সরস্বতী মাঝি স্বামীর নাম: রঞ্জিত মাঝি বাড়ির নং : নং054 বয়স : 26 লিঙ্গ : মহিলা ফটো উপলব্ধ	XWK2114676
22 নাম : চিরঞ্জিৎ মাঝি পিতার নাম: চৈতন মাঝি বাড়ির নং : এন0057 বয়স : 23 লিঙ্গ : পুরুষ ফটো উপলব্ধ	XWK2263564	23 নাম : রঞ্জিত মাঝি পিতার নাম: ফতু মাঝি বাড়ির নং : n0054 বয়স : 27 লিঙ্গ : পুরুষ ফটো উপলব্ধ	XWK1875863	24 নাম : ভাস্কর চন্দ্র মাহাত পিতার নাম: মাগারাম মাহাত বাড়ির নং : 15 বয়স : 31 লিঙ্গ : পুরুষ ফটো উপলব্ধ	XWK1875905
25 নাম : সুধীর মাহাত পিতার নাম: জগন্নাথ মাহাত বাড়ির নং : n0053 বয়স : 28 লিঙ্গ : পুরুষ ফটো উপলব্ধ	XWK1875897	26 নাম : নিবেদিতা মাহাত স্বামীর নাম: সৌমেন মাহাত বাড়ির নং : n0031 বয়স : 49 লিঙ্গ : মহিলা ফটো উপলব্ধ	XWK1875871	27 নাম : প্রিয়লতা মাহাত স্বামীর নাম: নয়ন মাহাত বাড়ির নং : n0081 বয়স : 29 লিঙ্গ : মহিলা ফটো উপলব্ধ	XWK1779446
28 নাম : কুন্দিবাস মাহাত পিতার নাম: বিশ্বনাথ মাহাত বাড়ির নং : n0034 বয়স : 28 লিঙ্গ : পুরুষ ফটো উপলব্ধ	XWK1779404	29 নাম : চন্দনা মাহাত স্বামীর নাম: হৃষিকেশ মাহাত বাড়ির নং : n0012 বয়স : 32 লিঙ্গ : মহিলা ফটো উপলব্ধ	XWK1779396	30 নাম : বিদ্যুৎ মাহাত পিতার নাম: গোপাল মাহাত বাড়ির নং : n0016 বয়স : 29 লিঙ্গ : পুরুষ ফটো উপলব্ধ	XWK1779388



31 নাম : টনি মাহাত পিতার নাম: সতীশ চন্দ্র মাহাত বাড়ির নং : n0012 বয়স : 34 লিঙ্গ : মহিলা	XWK1779347 ফটো উপলব্ধ	32 নাম : কৃষ্ণপদ মাহাত পিতার নাম: কালিপদ মাহাত বাড়ির নং : n0011 বয়স : 31 লিঙ্গ : পুরুষ	XWK1779339 ফটো উপলব্ধ	33 নাম : জুরুপদ মাহাত পিতার নাম: শশধর মাহাত বাড়ির নং : n0009 বয়স : 30 লিঙ্গ : পুরুষ	XWK1779321 ফটো উপলব্ধ
34 নাম : গোলাপী মাহাত স্বামীর নাম: সুশীল মাহাত বাড়ির নং : n0033 বয়স : 30 লিঙ্গ : মহিলা	XWK1779305 ফটো উপলব্ধ	35 নাম : অসীম মাহাত পিতার নাম: মনোরঞ্জন মাহাত বাড়ির নং : n0030 বয়স : 28 লিঙ্গ : পুরুষ	XWK1779297 ফটো উপলব্ধ	36 নাম : পদ্মা মাহাত স্বামীর নাম: লক্ষণ মাহাত বাড়ির নং : n0033 বয়স : 69 লিঙ্গ : মহিলা	WB/34/239/621121 ফটো উপলব্ধ
37 নাম : জানকী মাহাত স্বামীর নাম: রামনাথ মাহাত বাড়ির নং : n0032 বয়স : 71 লিঙ্গ : মহিলা	WB/34/239/621178 ফটো উপলব্ধ	38 নাম : দীপালি মাহাত স্বামীর নাম: দীলিপ কুমার মাহাত বাড়ির নং : n0031 বয়স : 33 লিঙ্গ : মহিলা	XWK1466762 ফটো উপলব্ধ	39 নাম : মনিকা মাহাত স্বামীর নাম: মহাদেব মাহাত বাড়ির নং : n0031 বয়স : 37 লিঙ্গ : মহিলা	XWK1154749 ফটো উপলব্ধ
40 নাম : মনজুড়া মাহাত স্বামীর নাম: হলধর মাহাত বাড়ির নং : n0031 বয়স : 38 লিঙ্গ : মহিলা	XWK1374420 ফটো উপলব্ধ	41 নাম : হলধর মাহাত পিতার নাম: হাঁসু মাহাত বাড়ির নং : n0031 বয়স : 39 লিঙ্গ : পুরুষ	XWK0061242 ফটো উপলব্ধ	42 নাম : উষা মাহাত স্বামীর নাম: দীপক মাহাত বাড়ির নং : n0031 বয়স : 58 লিঙ্গ : মহিলা	FTZ1464023 ফটো উপলব্ধ
43 নাম : সম্পূর্ণ মাহাত পিতার নাম: কালিপদ মাহাত বাড়ির নং : n0031 বয়স : 46 লিঙ্গ : পুরুষ	FTZ1463298 ফটো উপলব্ধ	44 নাম : সৌমেন মাহাত পিতার নাম: কালিপদ মাহাত বাড়ির নং : n0031 বয়স : 51 লিঙ্গ : পুরুষ	WB/34/239/621140 ফটো উপলব্ধ	45 নাম : উষা রানী মাহাত স্বামীর নাম: অনিমেঘ মাহাত বাড়ির নং : n0031 বয়স : 43 লিঙ্গ : মহিলা	FTZ2172708 ফটো উপলব্ধ
46 নাম : সুশীলা মাহাত স্বামীর নাম: কালিপদ মাহাত বাড়ির নং : n0031 বয়স : 71 লিঙ্গ : মহিলা	XWK2125268 ফটো উপলব্ধ	47 নাম : সুতপা মাহাত স্বামীর নাম: নীলকমল মাহাত বাড়ির নং : n0031 বয়স : 58 লিঙ্গ : মহিলা	XWK2125128 ফটো উপলব্ধ	48 নাম : নীলকমল মাহাত পিতার নাম: দিগাম্বর মাহাত বাড়ির নং : n0031 বয়স : 74 লিঙ্গ : পুরুষ	XWK2125110 ফটো উপলব্ধ
49 নাম : কালিপদ মাহাত পিতার নাম: দিগাম্বর মাহাত বাড়ির নং : n0031 বয়স : 81 লিঙ্গ : পুরুষ	XWK2125276 ফটো উপলব্ধ	50 নাম : প্রদীপ কুমার মাহাত পিতার নাম: খগেন্দ্রনাথ মাহাত বাড়ির নং : n0031 বয়স : 42 লিঙ্গ : পুরুষ	FTZ1499375 ফটো উপলব্ধ	51 নাম : দীপক কুমার মাহাত পিতার নাম: খগেন্দ্রনাথ মাহাত বাড়ির নং : n0031 বয়স : 61 লিঙ্গ : পুরুষ	WB/34/239/621022 ফটো উপলব্ধ
52 নাম : মনজুড়া মাহাত স্বামীর নাম: খগেন্দ্রনাথ মাহাত বাড়ির নং : n0031 বয়স : 76 লিঙ্গ : মহিলা	WB/34/239/621016 ফটো উপলব্ধ	53 নাম : হিমাদ্রী মাহাত স্বামীর নাম: সনৎ কুমার মাহাত বাড়ির নং : n0030 বয়স : 31 লিঙ্গ : মহিলা	XWK1590645 ফটো উপলব্ধ	54 নাম : সনৎ কুমার মাহাত পিতার নাম: খাঁদু মাহাত বাড়ির নং : n0030 বয়স : 47 লিঙ্গ : পুরুষ	FTZ1464478 ফটো উপলব্ধ
55 নাম : নমিতা মাহাত স্বামীর নাম: মনোরঞ্জন মাহাত বাড়ির নং : n0030 বয়স : 49 লিঙ্গ : মহিলা	FTZ2930295 ফটো উপলব্ধ	56 নাম : মনোরঞ্জন মাহাত পিতার নাম: খাঁদু মাহাত বাড়ির নং : n0030 বয়স : 53 লিঙ্গ : পুরুষ	WB/34/239/621065 ফটো উপলব্ধ	57 নাম : ঠাঙ্গা মাহাত স্বামীর নাম: খাঁদু মাহাত বাড়ির নং : n0030 বয়স : 75 লিঙ্গ : মহিলা	WB/34/239/621064 ফটো উপলব্ধ
58 নাম : টুসুরানী মাহাত স্বামীর নাম: দেবশীষ মাহাত বাড়ির নং : n0029 বয়স : 52 লিঙ্গ : মহিলা	WB/34/239/621125 ফটো উপলব্ধ	59 নাম : দেবশীষ মাহাত পিতার নাম: বলরাম মাহাত বাড়ির নং : n0029 বয়স : 59 লিঙ্গ : পুরুষ	WB/34/239/621106 ফটো উপলব্ধ	60 নাম : মঙ্গলা মাহাত স্বামীর নাম: বলরাম মাহাত বাড়ির নং : n0029 বয়স : 76 লিঙ্গ : মহিলা	WB/34/239/621123 ফটো উপলব্ধ



61 নাম : সুকুমার মাহাত পিতার নাম: দেবাশিস মাহাত বাড়ির নং : এন0029 বয়স : 22 লিঙ্গ : পুরুষ	XWK2575892 ফটো উপলব্ধ	62 নাম : সুনন্দা মাহাত স্বামীর নাম: মৃন্ময় মাহাত বাড়ির নং : n0028 বয়স : 36 লিঙ্গ : মহিলা	XWK1466838 ফটো উপলব্ধ	63 নাম : মৃন্ময় মাহাত পিতার নাম: মানিক রাম মাহাত বাড়ির নং : n0028 বয়স : 42 লিঙ্গ : পুরুষ	FTZ2637072 ফটো উপলব্ধ
64 নাম : মৌসুমী মাহাত স্বামীর নাম: তপন কুমার মাহাত বাড়ির নং : n0028 বয়স : 43 লিঙ্গ : মহিলা	XWK0062125 ফটো উপলব্ধ	65 নাম : তপন কুমার মাহাত পিতার নাম: মানিক রাম মাহাত বাড়ির নং : n0028 বয়স : 53 লিঙ্গ : পুরুষ	XWK2603595 ফটো উপলব্ধ	66 নাম : আভা মাহাত স্বামীর নাম: নৃপেন্দ্রনাথ মাহাত বাড়ির নং : n0028 বয়স : 55 লিঙ্গ : মহিলা	WB/34/239/621073 ফটো উপলব্ধ
67 নাম : নৃপেন্দ্রনাথ মাহাত পিতার নাম: মানিক রাম মাহাত বাড়ির নং : n0028 বয়স : 61 লিঙ্গ : পুরুষ	WB/34/239/621037 ফটো উপলব্ধ	68 নাম : বিজলী মাহাত স্বামীর নাম: বসু মাহাত বাড়ির নং : n0027 বয়স : 61 লিঙ্গ : মহিলা	WB/34/239/621084 ফটো উপলব্ধ	69 নাম : বসু মাহাত পিতার নাম: বাউরী মাহাত বাড়ির নং : n0027 বয়স : 66 লিঙ্গ : পুরুষ	WB/34/239/621141 ফটো উপলব্ধ
70 নাম : মনি মাহাত স্বামীর নাম: হাসু মাহাত বাড়ির নং : n0026 বয়স : 49 লিঙ্গ : মহিলা	FTZ2637098 ফটো উপলব্ধ	71 নাম : নেপুরা মাহাত স্বামীর নাম: উমেশ মাহাত বাড়ির নং : n0023 বয়স : 44 লিঙ্গ : মহিলা	FTZ2172054 ফটো উপলব্ধ	72 নাম : উমেশ মাহাত পিতার নাম: বন্দাবন মাহাত বাড়ির নং : n0023 বয়স : 51 লিঙ্গ : পুরুষ	WB/34/239/621146 ফটো উপলব্ধ
73 নাম : বন্দাবন মাহাত পিতার নাম: আঘনু মাহাত বাড়ির নং : n0023 বয়স : 76 লিঙ্গ : পুরুষ	WB/34/239/621227 ফটো উপলব্ধ	74 নাম : চিন্তা মাহাত স্বামীর নাম: মঙ্গল মাহাত বাড়ির নং : n0022 বয়স : 59 লিঙ্গ : মহিলা	WB/34/239/621210 ফটো উপলব্ধ	75 নাম : চৈতন মাহাত পিতার নাম: ভাদরী মাহাত বাড়ির নং : n0021 বয়স : 33 লিঙ্গ : পুরুষ	XWK1374396 ফটো উপলব্ধ
76 নাম : চঞ্চলা মাহাত স্বামীর নাম: ভাদরী মাহাত বাড়ির নং : n0021 বয়স : 66 লিঙ্গ : মহিলা	WB/34/239/621101 ফটো উপলব্ধ	77 নাম : ভাদরী মাহাত পিতার নাম: গুরিরাম মাহাত বাড়ির নং : n0021 বয়স : 71 লিঙ্গ : পুরুষ	WB/34/239/621029 ফটো উপলব্ধ	78 নাম : নিবারন মাহাত পিতার নাম: ঠেলু মাহাত বাড়ির নং : n0020 বয়স : 65 লিঙ্গ : পুরুষ	FTZ2172138 ফটো উপলব্ধ
79 নাম : উর্মিলা মাহাত স্বামীর নাম: সুভাষ চন্দ্র মাহাত বাড়ির নং : n0052 বয়স : 36 লিঙ্গ : মহিলা	XWK0062174 ফটো উপলব্ধ	80 নাম : সুভাষ চন্দ্র মাহাত পিতার নাম: নগেন্দ্র নাথ মাহাত বাড়ির নং : n0052 বয়স : 37 লিঙ্গ : পুরুষ	FTZ2994267 ফটো উপলব্ধ	81 নাম : রেনুকা মাহাত পিতার নাম: নগেন্দ্র নাথ মাহাত বাড়ির নং : n0052 বয়স : 50 লিঙ্গ : মহিলা	FTZ2994275 ফটো উপলব্ধ
82 নাম : মনজুড়া মাহাত স্বামীর নাম: নগেন্দ্র মাহাত বাড়ির নং : n0052 বয়স : 66 লিঙ্গ : মহিলা	WB/34/239/621209 ফটো উপলব্ধ	83 নাম : অলকা মাহাত স্বামীর নাম: ভূষন মাহাত বাড়ির নং : n0051 বয়স : 46 লিঙ্গ : মহিলা	FTZ1464163 ফটো উপলব্ধ	84 নাম : ভূষনচন্দ্র মাহাত পিতার নাম: গোবর্দন মাহাত বাড়ির নং : n0051 বয়স : 49 লিঙ্গ : পুরুষ	FTZ1464189 ফটো উপলব্ধ
85 নাম : শিবরাম মাহাত পিতার নাম: গোবর্দন মাহাত বাড়ির নং : n0051 বয়স : 53 লিঙ্গ : পুরুষ	WB/34/239/621251 ফটো উপলব্ধ	86 নাম : বাসন্তী মাহাত স্বামীর নাম: নন্দলাল মাহাত বাড়ির নং : n0047 বয়স : 61 লিঙ্গ : মহিলা	WB/34/239/621043 ফটো উপলব্ধ	87 নাম : নন্দলাল মাহাত পিতার নাম: বিকল মাহাত বাড়ির নং : n0047 বয়স : 66 লিঙ্গ : পুরুষ	WB/34/239/621103 ফটো উপলব্ধ
88 নাম : রেখারানী মাহাত স্বামীর নাম: রুপচাঁদ মাহাত বাড়ির নং : n0046 বয়স : 44 লিঙ্গ : মহিলা	FTZ2172146 ফটো উপলব্ধ	89 নাম : ঝুনু মাহাত স্বামীর নাম: সুভাষ মাহাত বাড়ির নং : n0046 বয়স : 31 লিঙ্গ : মহিলা	XWK1466820 ফটো উপলব্ধ	90 নাম : সুভাষ মাহাত পিতার নাম: চন্দ্রমোহন মাহাত বাড়ির নং : n0046 বয়স : 38 লিঙ্গ : পুরুষ	FTZ2747053 ফটো উপলব্ধ



91	WB/34/239/621086	নাম : কৌশল্যা মাহাত স্বামীর নাম: চন্দ্রমোহন মাহাত বাড়ির নং : n0046 বয়স : 61 লিঙ্গ : মহিলা	ফটো উপলব্ধ	92	WB/34/239/621135	নাম : যমুনা মাহাত পিতার নাম: শীতল মাহাত বাড়ির নং : n0046 বয়স : 50 লিঙ্গ : মহিলা	ফটো উপলব্ধ	93	WB/34/239/621007	নাম : রূপ চাঁদ মাহাত পিতার নাম: শীতল মাহাত বাড়ির নং : n0046 বয়স : 54 লিঙ্গ : পুরুষ	ফটো উপলব্ধ
94	FTZ2636967	নাম : সীতারানী মাহাত স্বামীর নাম: লালমোহন মাহাত বাড়ির নং : n0045 বয়স : 46 লিঙ্গ : মহিলা	ফটো উপলব্ধ	95	FTZ1494830	নাম : লালমোহন মাহাত পিতার নাম: মধুসূদন মাহাত বাড়ির নং : n0045 বয়স : 49 লিঙ্গ : পুরুষ	ফটো উপলব্ধ	96	WB/34/239/621119	নাম : অমনী মাহাত স্বামীর নাম: মধুসূদন মাহাত বাড়ির নং : n0045 বয়স : 66 লিঙ্গ : মহিলা	ফটো উপলব্ধ
97	WB/34/239/621142	নাম : মধুসূদন মাহাত পিতার নাম: আকুল মাহাত বাড়ির নং : n0045 বয়স : 71 লিঙ্গ : পুরুষ	ফটো উপলব্ধ	98	XWK2575256	নাম : অপর্ণা মাহাত পিতার নাম: লালমোহন মাহাত বাড়ির নং : এন0045 বয়স : 20 লিঙ্গ : মহিলা	ফটো উপলব্ধ	99	WB/34/239/621153	নাম : রেবতী চরন মাহাত পিতার নাম: সাগর মাহাত বাড়ির নং : n0044 বয়স : 51 লিঙ্গ : পুরুষ	ফটো উপলব্ধ
100	WB/34/239/621082	নাম : উর্মিলা মাহাত স্বামীর নাম: বিভূতি মাহাত বাড়ির নং : n0044 বয়স : 49 লিঙ্গ : মহিলা	ফটো উপলব্ধ	101	FTZ1494608	নাম : বিভূতি মাহাত পিতার নাম: সাগর মাহাত বাড়ির নং : n0044 বয়স : 53 লিঙ্গ : পুরুষ	ফটো উপলব্ধ	102	WB/34/239/621081	নাম : রসনা মাহাত স্বামীর নাম: সাগর মাহাত বাড়ির নং : n0044 বয়স : 77 লিঙ্গ : মহিলা	ফটো উপলব্ধ
103	WB/34/239/621323	নাম : সাগর মাহাত পিতার নাম: কানাই মাহাত বাড়ির নং : n0044 বয়স : 79 লিঙ্গ : পুরুষ	ফটো উপলব্ধ	104	XWK1154764	নাম : বিকাশ মাহাত পিতার নাম: পুনলাল মাহাত বাড়ির নং : n0043 বয়স : 34 লিঙ্গ : পুরুষ	ফটো উপলব্ধ	105	FTZ1497940	নাম : শকুন্তলা মাহাত স্বামীর নাম: বৃহস্পতি মাহাত বাড়ির নং : n0042 বয়স : 52 লিঙ্গ : মহিলা	ফটো উপলব্ধ
106	XWK2124691	নাম : সুন্দরা মাহাত স্বামীর নাম: জিতু মাহাত বাড়ির নং : n0042 বয়স : 81 লিঙ্গ : মহিলা	ফটো উপলব্ধ	107	FTZ2172112	নাম : কল্যাণী মাহাত স্বামীর নাম: সৃষ্টিধর মাহাত বাড়ির নং : n0041 বয়স : 51 লিঙ্গ : মহিলা	ফটো উপলব্ধ	108	WB/34/239/621087	নাম : জয়ন্তী মাহাত স্বামীর নাম: কৃষ্ণপদ মাহাত বাড়ির নং : n0041 বয়স : 54 লিঙ্গ : মহিলা	ফটো উপলব্ধ
109	WB/34/239/621092	নাম : কৃষ্ণপদ মাহাত পিতার নাম: মনসারাম মাহাত বাড়ির নং : n0041 বয়স : 60 লিঙ্গ : পুরুষ	ফটো উপলব্ধ	110	FTZ2172229	নাম : ছবিরানী মাহাত স্বামীর নাম: সুভাষ মাহাত বাড়ির নং : n0040 বয়স : 49 লিঙ্গ : মহিলা	ফটো উপলব্ধ	111	WB/34/239/621012	নাম : সুভাষ মাহাত পিতার নাম: ভিখু মাহাত বাড়ির নং : n0040 বয়স : 53 লিঙ্গ : পুরুষ	ফটো উপলব্ধ
112	WB/34/239/621097	নাম : শীতলা মাহাত স্বামীর নাম: নিরঞ্জন মাহাত বাড়ির নং : n0040 বয়স : 56 লিঙ্গ : মহিলা	ফটো উপলব্ধ	113	WB/34/239/621100	নাম : বাসন্তী মাহাত স্বামীর নাম: ভিখু মাহাত বাড়ির নং : n0040 বয়স : 72 লিঙ্গ : মহিলা	ফটো উপলব্ধ	114	XWK1466788	নাম : রঞ্জিত কুমার মাহাত পিতার নাম: ক্ষুদিরাম মাহাত বাড়ির নং : n0039 বয়স : 31 লিঙ্গ : পুরুষ	ফটো উপলব্ধ
115	XWK1466747	নাম : মঞ্জু মাহাত পিতার নাম: ক্ষুদিরাম মাহাত বাড়ির নং : n0039 বয়স : 33 লিঙ্গ : মহিলা	ফটো উপলব্ধ	116	WB/34/239/621098	নাম : তাবিলা মাহাত স্বামীর নাম: ক্ষুদিরাম মাহাত বাড়ির নং : n0038 বয়স : 56 লিঙ্গ : মহিলা	ফটো উপলব্ধ	117	XWK1590611	নাম : প্রকাশ চন্দ্র মাহাত পিতার নাম: অরুণ কুমার মাহাত বাড়ির নং : n0038 বয়স : 30 লিঙ্গ : পুরুষ	ফটো উপলব্ধ
118	FTZ2747046	নাম : সরস্বতী মাহাত স্বামীর নাম: সুভাষ মাহাত বাড়ির নং : n0038 বয়স : 39 লিঙ্গ : মহিলা	ফটো উপলব্ধ	119	XWK2340339	নাম : অরুণকুমার মাহাত পিতার নাম: রবিলোচন মাহাত বাড়ির নং : n0038 বয়স : 67 লিঙ্গ : পুরুষ	ফটো উপলব্ধ	120	FTZ2747061	নাম : সুভাষ চন্দ্র মাহাত পিতার নাম: কালীপদ মাহাত বাড়ির নং : n0037 বয়স : 39 লিঙ্গ : পুরুষ	ফটো উপলব্ধ



121 নাম : ঝাৰি মাহাত স্বামীর নাম: কালিপদ মাহাত বাড়ির নং : n0037 বয়স : 61 লিঙ্গ : মহিলা	XWK2125474 ফটো উপলব্ধ	122 নাম : উত্তম মাহাত পিতার নাম: লালমোহন মাহাত বাড়ির নং : n0036 বয়স : 32 লিঙ্গ : পুরুষ	XWK1590652 ফটো উপলব্ধ	123 নাম : চিনিবালা মাহাত স্বামীর নাম: লালমোহন মাহাত বাড়ির নং : n0036 বয়স : 56 লিঙ্গ : মহিলা	WB/34/239/621044 ফটো উপলব্ধ
124 নাম : লালমোহন মাহাত পিতার নাম: অজন মাহাত বাড়ির নং : n0036 বয়স : 61 লিঙ্গ : পুরুষ	WB/34/239/621019 ফটো উপলব্ধ	125 নাম : সুব্রত মাহাত পিতার নাম: জগবন্ধু মাহাত বাড়ির নং : n0035 বয়স : 33 লিঙ্গ : পুরুষ	XWK1374321 ফটো উপলব্ধ	126 নাম : পুষ্প মাহাত স্বামীর নাম: জগবন্ধু মাহাত বাড়ির নং : এন0035 বয়স : 51 লিঙ্গ : মহিলা	XWK2606051 ফটো উপলব্ধ
127 নাম : জগবন্ধু মাহাত পিতার নাম: বাহাদুর মাহাত বাড়ির নং : n0035 বয়স : 66 লিঙ্গ : পুরুষ	WB/34/239/621157 ফটো উপলব্ধ	128 নাম : বেদনী মাহাত স্বামীর নাম: হারাধন মাহাত বাড়ির নং : n0035 বয়স : 76 লিঙ্গ : মহিলা	WB/34/239/621083 ফটো উপলব্ধ	129 নাম : বিশাখা মাহাত স্বামীর নাম: ফুচু মাহাত বাড়ির নং : n0034 বয়স : 38 লিঙ্গ : মহিলা	FTZ2930493 ফটো উপলব্ধ
130 নাম : ফুচু মাহাত পিতার নাম: পরান মাহাত বাড়ির নং : n0034 বয়স : 57 লিঙ্গ : পুরুষ	FTZ2636983 ফটো উপলব্ধ	131 নাম : কাজলী মাহাত স্বামীর নাম: কৃষ্ণপদ মাহাত বাড়ির নং : n0034 বয়স : 49 লিঙ্গ : মহিলা	FTZ1494467 ফটো উপলব্ধ	132 নাম : কৃষ্ণপদ মাহাত পিতার নাম: পরান মাহাত বাড়ির নং : n0034 বয়স : 60 লিঙ্গ : পুরুষ	XWK2679140 ফটো উপলব্ধ
133 নাম : সন্তু মাহাত স্বামীর নাম: বিশ্বনাথ মাহাত বাড়ির নং : n0034 বয়স : 61 লিঙ্গ : মহিলা	XWK2125730 ফটো উপলব্ধ	134 নাম : বিশ্বনাথ মাহাত পিতার নাম: পরান মাহাত বাড়ির নং : n0034 বয়স : 64 লিঙ্গ : পুরুষ	FTZ2172070 ফটো উপলব্ধ	135 নাম : গৌজল মাহাত স্বামীর নাম: কমিশন মাহাত বাড়ির নং : n0034 বয়স : 69 লিঙ্গ : মহিলা	WB/34/239/621047 ফটো উপলব্ধ
136 নাম : ভাস্কর মাহাত পিতার নাম: লক্ষন চন্দ্র মাহাত বাড়ির নং : n0033 বয়স : 35 লিঙ্গ : পুরুষ	XWK1466804 ফটো উপলব্ধ	137 নাম : নিলমনি মাহাতো স্বামীর নাম: অনিল মাহাতো বাড়ির নং : n0033 বয়স : 38 লিঙ্গ : মহিলা	FTZ2994259 ফটো উপলব্ধ	138 নাম : অনিল কুমার মাহাত পিতার নাম: লক্ষন মাহাত বাড়ির নং : n0033 বয়স : 38 লিঙ্গ : পুরুষ	FTZ2747020 ফটো উপলব্ধ
139 নাম : অনিমা মাহাত স্বামীর নাম: প্রদীপ মাহাত বাড়ির নং : এন0043 বয়স : 23 লিঙ্গ : মহিলা	XWK2263382 ফটো উপলব্ধ	140 নাম : সুশীল মাহাত পিতার নাম: লক্ষনচন্দ্র মাহাত বাড়ির নং : n0033 বয়স : 35 লিঙ্গ : পুরুষ	XWK1283365 ফটো উপলব্ধ	141 নাম : সুশান্ত মাহাত পিতার নাম: শিবরাম মাহাত বাড়ির নং : এন0051 বয়স : 23 লিঙ্গ : পুরুষ	XWK2264331 ফটো উপলব্ধ
142 নাম : ভাগ্যবতী মাহাত পিতার নাম: ভৃগু চন্দ্র মাহাত বাড়ির নং : এন0051 বয়স : 20 লিঙ্গ : মহিলা	XWK2575918 ফটো উপলব্ধ	143 নাম : সুধীর মাহাত পিতার নাম: দেবেন্দ্র নাথ মাহাত বাড়ির নং : এন0014 বয়স : 23 লিঙ্গ : পুরুষ	XWK2264356 ফটো উপলব্ধ	144 নাম : সত্যজীৎ মাহাত পিতার নাম: সুদর্শন মাহাত বাড়ির নং : এন0004 বয়স : 23 লিঙ্গ : পুরুষ	XWK2264364 ফটো উপলব্ধ
145 নাম : মধুমিতা মাহাত স্বামীর নাম: রকেট মাহাত বাড়ির নং : এন0130 বয়স : 28 লিঙ্গ : মহিলা	XWK2290179 ফটো উপলব্ধ	146 নাম : বনলতা মাহাত পিতার নাম: হরিপদ মাহাত বাড়ির নং : এন0011 বয়স : 23 লিঙ্গ : মহিলা	XWK2263002 ফটো উপলব্ধ	147 নাম : রকেট মাহাত পিতার নাম: কালীপদ মাহাত বাড়ির নং : n0130 বয়স : 41 লিঙ্গ : পুরুষ	FTZ2747079 ফটো উপলব্ধ
148 নাম : নয়ন চন্দ্র মাহাত পিতার নাম: সতীশ চন্দ্র মাহাত বাড়ির নং : n0081 বয়স : 35 লিঙ্গ : পুরুষ	FTZ2747012 ফটো উপলব্ধ	149 নাম : গোপাল মাহাত পিতার নাম: বরি মাহাত বাড়ির নং : n0016 বয়স : 63 লিঙ্গ : পুরুষ	WB/34/239/621333 ফটো উপলব্ধ	150 নাম : ভাগ্যবতী মাহাত স্বামীর নাম: গোপাল মাহাত বাড়ির নং : n0016 বয়স : 57 লিঙ্গ : মহিলা	WB/34/239/621326 ফটো উপলব্ধ



151 নাম : আদরী মাহাত স্বামীর নাম: কেশরী মাহাত বাড়ির নং : n0018 বয়স : 76 লিঙ্গ : মহিলা ফটো উপলব্ধ	WB/34/239/621312	152 নাম : মহেশ্বর মাহাত পিতার নাম: কেশরী মাহাত বাড়ির নং : n0018 বয়স : 53 লিঙ্গ : পুরুষ ফটো উপলব্ধ	WB/34/239/621223	153 নাম : ভারতী মাহাত স্বামীর নাম: মহেশ্বর মাহাত বাড়ির নং : n0018 বয়স : 48 লিঙ্গ : মহিলা ফটো উপলব্ধ	FTZ1499367
154 নাম : মদন মাহাত পিতার নাম: মহেশ্বর মাহাত বাড়ির নং : n0018 বয়স : 29 লিঙ্গ : পুরুষ ফটো উপলব্ধ	XWK1714575	155 নাম : ঠেলুরাম মাহাত পিতার নাম: গুহিরাম মাহাত বাড়ির নং : n0020 বয়স : 76 লিঙ্গ : পুরুষ ফটো উপলব্ধ	WB/34/239/621027	156 নাম : মিহির মাহাত পিতার নাম: ঠেলুরাম মাহাত বাড়ির নং : n0020 বয়স : 35 লিঙ্গ : পুরুষ ফটো উপলব্ধ	XWK1466739
157 নাম : গোলাপী মাহাত স্বামীর নাম: খেদ মাহাত বাড়ির নং : n0073 বয়স : 46 লিঙ্গ : মহিলা ফটো উপলব্ধ	FTZ2930345	158 নাম : নির্মল মাহাত পিতার নাম: মনুটরাম মাহাত বাড়ির নং : n0069 বয়স : 31 লিঙ্গ : পুরুষ ফটো উপলব্ধ	XWK1466754	159 নাম : রাধিকা মাহাত স্বামীর নাম: মনুটরাম মাহাত বাড়ির নং : n0069 বয়স : 45 লিঙ্গ : মহিলা ফটো উপলব্ধ	XWK2597532
160 নাম : মনুট মাহাত পিতার নাম: হাঁসু মাহাত বাড়ির নং : n0069 বয়স : 50 লিঙ্গ : পুরুষ ফটো উপলব্ধ	XWK2411791	161 নাম : সাধু মাহাত স্বামীর নাম: হাঁসু মাহাত বাড়ির নং : n0069 বয়স : 66 লিঙ্গ : মহিলা ফটো উপলব্ধ	WB/34/239/621212	162 নাম : হাঁসু মাহাত পিতার নাম: বাহাদুর মাহাত বাড়ির নং : n0069 বয়স : 76 লিঙ্গ : পুরুষ ফটো উপলব্ধ	WB/34/239/621230
163 নাম : মনজুড়া মাহাত স্বামীর নাম: মতিলাল মাহাত বাড়ির নং : n0056 বয়স : 71 লিঙ্গ : মহিলা ফটো উপলব্ধ	WB/34/239/621160	164 নাম : জগন্নাথ মাহাত পিতার নাম: বেজ মাহাত বাড়ির নং : n0053 বয়স : 59 লিঙ্গ : পুরুষ ফটো উপলব্ধ	WB/34/239/621319	165 নাম : মড়িরাম মাহাত পিতার নাম: বাহাদুর মাহাত বাড়ির নং : n0006 বয়স : 71 লিঙ্গ : পুরুষ ফটো উপলব্ধ	WB/34/239/621014
166 নাম : সিকু মাহাত স্বামীর নাম: মড়িরাম মাহাত বাড়ির নং : n0006 বয়স : 66 লিঙ্গ : মহিলা ফটো উপলব্ধ	WB/34/239/621156	167 নাম : চুন্যরাম মাহাত পিতার নাম: মড়িরাম মাহাত বাড়ির নং : n0006 বয়স : 43 লিঙ্গ : পুরুষ ফটো উপলব্ধ	FTZ1499219	168 নাম : পার্বতী মাহাত স্বামীর নাম: চুন্যরাম মাহাত বাড়ির নং : n0006 বয়স : 35 লিঙ্গ : মহিলা ফটো উপলব্ধ	XWK1374404
169 নাম : পুনলাল মাহাত পিতার নাম: বাহাদুর মাহাত বাড়ির নং : n0007 বয়স : 67 লিঙ্গ : পুরুষ ফটো উপলব্ধ	WB/34/239/621163	170 নাম : মন্ডা মাহাত স্বামীর নাম: পুনলাল মাহাত বাড়ির নং : n0007 বয়স : 61 লিঙ্গ : মহিলা ফটো উপলব্ধ	WB/34/239/621155	171 নাম : লয়োদর মাহাত পিতার নাম: পুনলাল মাহাত বাড়ির নং : n0007 বয়স : 45 লিঙ্গ : পুরুষ ফটো উপলব্ধ	FTZ2637080
172 নাম : শান্তিরাম মাহাত পিতার নাম: পুনলাল মাহাত বাড়ির নং : n0007 বয়স : 42 লিঙ্গ : পুরুষ ফটো উপলব্ধ	XWK0062273	173 নাম : কুমকালতা মাহাত স্বামীর নাম: সান্তি রাম মাহাত বাড়ির নং : n0007 বয়স : 29 লিঙ্গ : মহিলা ফটো উপলব্ধ	XWK1714542	174 নাম : মানসী মাহাত পিতার নাম: লয়োদর মাহাত বাড়ির নং : এন0007 বয়স : 20 লিঙ্গ : মহিলা ফটো উপলব্ধ	XWK2541662
175 নাম : কালিপদ মাহাত পিতার নাম: বাহাদুর মাহাত বাড়ির নং : n0008 বয়স : 61 লিঙ্গ : পুরুষ ফটো উপলব্ধ	WB/34/239/621332	176 নাম : সুচিতা মাহাত স্বামীর নাম: কালিপদ মাহাত বাড়ির নং : n0008 বয়স : 56 লিঙ্গ : মহিলা ফটো উপলব্ধ	WB/34/239/621329	177 নাম : বীরসিং মাহাত পিতার নাম: কালিপদ মাহাত বাড়ির নং : n0008 বয়স : 32 লিঙ্গ : পুরুষ ফটো উপলব্ধ	XWK1374362
178 নাম : সারদা মাহাত স্বামীর নাম: শশধর মাহাত বাড়ির নং : n0009 বয়স : 66 লিঙ্গ : মহিলা ফটো উপলব্ধ	WB/34/239/621056	179 নাম : শিবু মাহাত পিতার নাম: হীরু মাহাত বাড়ির নং : n0010 বয়স : 66 লিঙ্গ : পুরুষ ফটো উপলব্ধ	WB/34/239/621096	180 নাম : চিন্তা মাহাত স্বামীর নাম: শিবু মাহাত বাড়ির নং : n0010 বয়স : 61 লিঙ্গ : মহিলা ফটো উপলব্ধ	WB/34/239/621162



181 নাম : গনেশ চন্দ্র মাহাত পিতার নাম: শিবরাম মাহাত বাড়ির নং : n0010 বয়স : 33 লিঙ্গ : পুরুষ	XWK1374347 ফটো উপলব্ধ	182 নাম : মহাদেব মাহাত মায়ের নাম: ফুটিবালা মাহাত বাড়ির নং : n0011 বয়স : 47 লিঙ্গ : পুরুষ	FTZ1464148 ফটো উপলব্ধ	183 নাম : বৈদ্যনাথ মাহাত পিতার নাম: রহিন মাহাত বাড়ির নং : এন0011 বয়স : 39 লিঙ্গ : পুরুষ	FTZ2637494 ফটো উপলব্ধ
184 নাম : কল্যাণী মাহাত স্বামীর নাম: কালিপদ মাহাত বাড়ির নং : n0011 বয়স : 58 লিঙ্গ : মহিলা	WB/34/239/621048 ফটো উপলব্ধ	185 নাম : রমা মাহাত স্বামীর নাম: ঘল্টু মাহাত বাড়ির নং : n0011 বয়স : 91 লিঙ্গ : মহিলা	XWK2606408 ফটো উপলব্ধ	186 নাম : হরিপদ মাহাত পিতার নাম: ঘল্টু মাহাত বাড়ির নং : n0011 বয়স : 58 লিঙ্গ : পুরুষ	FTZ1496389 ফটো উপলব্ধ
187 নাম : সন্তোষ মাহাত পিতার নাম: শিবরাম মাহাত বাড়ির নং : n0011 বয়স : 58 লিঙ্গ : পুরুষ	WB/34/239/621004 ফটো উপলব্ধ	188 নাম : দহি মাহাত স্বামীর নাম: বনমালী মাহাত বাড়ির নং : n0012 বয়স : 98 লিঙ্গ : মহিলা	WB/34/239/621024 ফটো উপলব্ধ	189 নাম : সতীশ মাহাত পিতার নাম: বনমালী মাহাত বাড়ির নং : n0012 বয়স : 76 লিঙ্গ : পুরুষ	WB/34/239/621003 ফটো উপলব্ধ
190 নাম : বুদ্ধী মাহাত স্বামীর নাম: সতীশ মাহাত বাড়ির নং : n0012 বয়স : 71 লিঙ্গ : মহিলা	WB/34/239/621028 ফটো উপলব্ধ	191 নাম : হৃষিকেশ মাহাত পিতার নাম: সতীশ মাহাত বাড়ির নং : n0012 বয়স : 37 লিঙ্গ : পুরুষ	XWK1590595 ফটো উপলব্ধ	192 নাম : জ্যোতিলাল মাহাত পিতার নাম: বনমালী মাহাত বাড়ির নং : n0012 বয়স : 66 লিঙ্গ : পুরুষ	WB/34/239/621066 ফটো উপলব্ধ
193 নাম : হরমন্ডি মাহাত স্বামীর নাম: জ্যোতিলাল মাহাত বাড়ির নং : n0012 বয়স : 59 লিঙ্গ : মহিলা	WB/34/239/621046 ফটো উপলব্ধ	194 নাম : সুখেন্দু মাহাত পিতার নাম: জ্যোতিলাল মাহাত বাড়ির নং : n0012 বয়স : 34 লিঙ্গ : পুরুষ	XWK1466721 ফটো উপলব্ধ	195 নাম : দামোদর মাহাত পিতার নাম: সতীশ চন্দ্র মাহাত বাড়ির নং : n0012 বয়স : 43 লিঙ্গ : পুরুষ	FTZ1494632 ফটো উপলব্ধ
196 নাম : উষা মাহাত স্বামীর নাম: দামোদর মাহাত বাড়ির নং : n0012 বয়স : 40 লিঙ্গ : মহিলা	XWK1714567 ফটো উপলব্ধ	197 নাম : পশুবালা মাহাত স্বামীর নাম: ভোলানাথ মাহাত বাড়ির নং : n0013 বয়স : 63 লিঙ্গ : মহিলা	WB/34/239/621061 ফটো উপলব্ধ	198 নাম : শঙ্কর মাহাত পিতার নাম: ভোলানাথ মাহাত বাড়ির নং : n0013 বয়স : 51 লিঙ্গ : পুরুষ	WB/34/239/621328 ফটো উপলব্ধ
199 নাম : শিখারানী মাহাত স্বামীর নাম: শঙ্কর মাহাত বাড়ির নং : n0013 বয়স : 42 লিঙ্গ : মহিলা	FTZ2637023 ফটো উপলব্ধ	200 নাম : দেবেন্দ্রনাথ মাহাত পিতার নাম: ফলারি মাহাত বাড়ির নং : n0014 বয়স : 58 লিঙ্গ : পুরুষ	WB/34/239/621327 ফটো উপলব্ধ	201 নাম : বনুবালা মাহাত স্বামীর নাম: দেবেন্দ্রনাথ মাহাত বাড়ির নং : n0014 বয়স : 52 লিঙ্গ : মহিলা	WB/34/239/621334 ফটো উপলব্ধ
202 নাম : চিত্তরঞ্জন মাহাত পিতার নাম: নন্দলাল মাহাত বাড়ির নং : n0014 বয়স : 44 লিঙ্গ : পুরুষ	FTZ2930303 ফটো উপলব্ধ	203 নাম : জিলাপী মাহাত স্বামীর নাম: চিত্তরঞ্জন মাহাত বাড়ির নং : n0014 বয়স : 43 লিঙ্গ : মহিলা	FTZ2172179 ফটো উপলব্ধ	204 নাম : নেপাল মাহাত পিতার নাম: বারি মাহাত বাড়ির নং : n0015 বয়স : 66 লিঙ্গ : পুরুষ	WB/34/239/621026 ফটো উপলব্ধ
205 নাম : গৌড়াবালা মাহাত স্বামীর নাম: নেপাল মাহাত বাড়ির নং : n0015 বয়স : 58 লিঙ্গ : মহিলা	WB/34/239/621059 ফটো উপলব্ধ	206 নাম : ত্রিলোচন মাহাত পিতার নাম: নেপাল মাহাত বাড়ির নং : n0015 বয়স : 34 লিঙ্গ : পুরুষ	XWK1374370 ফটো উপলব্ধ	207 নাম : কার্তিক চন্দ্র মাহাত পিতার নাম: নেপাল চন্দ্র মাহাত বাড়ির নং : n0015 বয়স : 32 লিঙ্গ : পুরুষ	XWK1590629 ফটো উপলব্ধ
208 নাম : ফুটি মাহাত স্বামীর নাম: রহিন মাহাত বাড়ির নং : n0011 বয়স : 76 লিঙ্গ : মহিলা	XWK2323061 ফটো উপলব্ধ	209 নাম : অভিজিৎ মাহাত পিতার নাম: বিভূতি মাহাত বাড়ির নং : এন0044 বয়স : 22 লিঙ্গ : পুরুষ	XWK2384691 ফটো উপলব্ধ	210 নাম : আদরি মাহাত স্বামীর নাম: সুনীল মাহাত বাড়ির নং : এন0085 বয়স : 23 লিঙ্গ : মহিলা	XWK2384824 ফটো উপলব্ধ



211 নাম : উপাসী মাহাত স্বামীর নাম: কাশীনাথ মাহাত বাড়ির নং : এন0109 বয়স : 23 লিঙ্গ : মহিলা	XWK2384865 ফটো উপলব্ধ	212 নাম : মামনী মাহাত স্বামীর নাম: গৌতম মাহাত বাড়ির নং : এন0000 বয়স : 25 লিঙ্গ : মহিলা	XWK2387207 ফটো উপলব্ধ	213 নাম : অসীমা মাহাত স্বামীর নাম: ফাল্পুনী মাহাত বাড়ির নং : এন0000 বয়স : 23 লিঙ্গ : মহিলা	XWK2387280 ফটো উপলব্ধ
214 নাম : কলবতী মাহাত স্বামীর নাম: বিষ্ণু চরণ মাহাত বাড়ির নং : এন0011 বয়স : 23 লিঙ্গ : মহিলা	XWK2387389 ফটো উপলব্ধ	215 নাম : কবিতা মাহাত পিতার নাম: বৃন্দাবন মাহাত বাড়ির নং : এন0095 বয়স : 25 লিঙ্গ : মহিলা	XWK2387421 ফটো উপলব্ধ	216 নাম : অনিষা মাহাত স্বামীর নাম: সুধীর মাহাত বাড়ির নং : এন0053 বয়স : 22 লিঙ্গ : মহিলা	XWK2387504 ফটো উপলব্ধ
217 নাম : সরলা মাহাত স্বামীর নাম: ভাস্কর মাহাত বাড়ির নং : নং033 বয়স : 33 লিঙ্গ : মহিলা	XWK2114668 ফটো উপলব্ধ	218 নাম : আশালতা মাহাত পিতার নাম: হরিপদ মাহাত বাড়ির নং : ন বয়স : 26 লিঙ্গ : মহিলা	XWK2114650 ফটো উপলব্ধ	219 নাম : বাসন্তী মাহাত স্বামীর নাম: প্রদীপ কুমার মাহাত বাড়ির নং : n0152 বয়স : 35 লিঙ্গ : মহিলা	ILY1151059 ফটো উপলব্ধ
220 নাম : মিলন মাহাত পিতার নাম: শিবরাম মাহাত বাড়ির নং : নং010 বয়স : 25 লিঙ্গ : পুরুষ	XWK2025104 ফটো উপলব্ধ	221 নাম : পশুপতি মাহাত পিতার নাম: শিবু মাহাত বাড়ির নং : এন0010 বয়স : 21 লিঙ্গ : পুরুষ	XWK2543999 ফটো উপলব্ধ	222 নাম : রাহুল মাহাত পিতার নাম: দীপক কুমার মাহাত বাড়ির নং : n00 বয়স : 24 লিঙ্গ : পুরুষ	XWK2213536 ফটো উপলব্ধ
223 নাম : সমীর মাহাত পিতার নাম: নিরঞ্জন মাহাত বাড়ির নং : n0040 বয়স : 26 লিঙ্গ : মহিলা	XWK2213478 ফটো উপলব্ধ	224 নাম : রশ্মি মাহাত পিতার নাম: রূপচাঁদ মাহাত বাড়ির নং : n0046 বয়স : 24 লিঙ্গ : মহিলা	XWK2195642 ফটো উপলব্ধ	225 নাম : উর্মি মাহাত পিতার নাম: অনিমেষ মাহাত বাড়ির নং : n00 বয়স : 24 লিঙ্গ : মহিলা	XWK2195709 ফটো উপলব্ধ
226 নাম : বুদ্ধেশ্বর মাহাত পিতার নাম: উমেশ মাহাত বাড়ির নং : চিপিংডি বয়স : 21 লিঙ্গ : পুরুষ	XWK2611978 ফটো উপলব্ধ	227 নাম : কংসেশ্বর মাহাত পিতার নাম: দিগাম্বর মাহাত বাড়ির নং : n0031 বয়স : 76 লিঙ্গ : পুরুষ	XWK2210649 ফটো উপলব্ধ	228 নাম : ভাবি মাহাত স্বামীর নাম: কংশেশ্বর মাহাত বাড়ির নং : n0031 বয়স : 64 লিঙ্গ : মহিলা	XWK2210656 ফটো উপলব্ধ
229 নাম : সৃষ্টিধর মাহাত পিতার নাম: মনসারাম মাহাত বাড়ির নং : n0041 বয়স : 55 লিঙ্গ : পুরুষ	XWK2225563 ফটো উপলব্ধ	230 নাম : লক্ষ্মীরানী মাহাত স্বামীর নাম: হরিপদ মাহাত বাড়ির নং : n0011 বয়স : 51 লিঙ্গ : মহিলা	FTZ2637007 ফটো উপলব্ধ	231 নাম : অমিত কুমার মাহাত পিতার নাম: নীল কমল মাহাত বাড়ির নং : এন0031 বয়স : 35 লিঙ্গ : পুরুষ	XWK0979278 ফটো উপলব্ধ
232 নাম : আশালতা মাহাত পিতার নাম: লক্ষ্মেশ্বর মাহাত বাড়ির নং : এন0043 বয়স : 26 লিঙ্গ : মহিলা	XWK1992965 ফটো উপলব্ধ	233 নাম : রমনী মাহাত স্বামীর নাম: সনাতন মাহাত বাড়ির নং : এন00899 বয়স : 23 লিঙ্গ : মহিলা	XWK2290807 ফটো উপলব্ধ	234 নাম : কৈলাশ মাহাত পিতার নাম: অরুণ কুমার মাহাত বাড়ির নং : এন0038 বয়স : 24 লিঙ্গ : পুরুষ	XWK2286854 ফটো উপলব্ধ
235 নাম : প্রনব মাহাত পিতার নাম: শঙ্কর মাহাত বাড়ির নং : এন0013 বয়স : 23 লিঙ্গ : পুরুষ	XWK2264422 ফটো উপলব্ধ	236 নাম : তাপস মাহাত পিতার নাম: নন্দলাল মাহাত বাড়ির নং : এন0047 বয়স : 25 লিঙ্গ : পুরুষ	XWK2264448 ফটো উপলব্ধ	237 নাম : নমিতা মাহাত স্বামীর নাম: কালিরাম মাহাত বাড়ির নং : এন0116 বয়স : 24 লিঙ্গ : মহিলা	XWK2264455 ফটো উপলব্ধ
238 নাম : শ্রীমতী মাহাত স্বামীর নাম: নটবর মাহাত বাড়ির নং : এন0130 বয়স : 27 লিঙ্গ : মহিলা	XWK2287167 ফটো উপলব্ধ	239 নাম : সপ্তমী মাহাত স্বামীর নাম: তাপস মাহাত বাড়ির নং : এন0047 বয়স : 24 লিঙ্গ : মহিলা	XWK2263333 ফটো উপলব্ধ	240 নাম : সুভাষ মাহাত পিতার নাম: বিশ্বনাথ মাহাত বাড়ির নং : এন0102 বয়স : 23 লিঙ্গ : পুরুষ	XWK2263341 ফটো উপলব্ধ



241 নাম : করুণা মাহাত স্বামীর নাম: সুভাষ মাহাত বাড়ির নং : এন0102 বয়স : 25 লিঙ্গ : মহিলা	XWK2263374 ফটো উপলব্ধ	242 নাম : শিখা মাহাত স্বামীর নাম: রেবতী চরণ মাহাত বাড়ির নং : এন0044 বয়স : 33 লিঙ্গ : মহিলা	XWI1199041 ফটো উপলব্ধ	243 নাম : কাজল মাহাত স্বামীর নাম: নিরঞ্জন মাহাত বাড়ির নং : এন0114 বয়স : 25 লিঙ্গ : মহিলা	XWK2263077 ফটো উপলব্ধ
244 নাম : কবিতা মাহাত স্বামীর নাম: সম্পূর্ণ মাহাত বাড়ির নং : এন0031 বয়স : 33 লিঙ্গ : মহিলা	NT01738335 ফটো উপলব্ধ	245 নাম : কিরিটিভূষণ মাহাত পিতার নাম: বংশী মাহাত বাড়ির নং : n0043 বয়স : 65 লিঙ্গ : পুরুষ	XWK2420776 ফটো উপলব্ধ	246 নাম : প্রশান্ত মাহাত পিতার নাম: শিবরাম মাহাত বাড়ির নং : নং051 বয়স : 27 লিঙ্গ : পুরুষ	XWK2114684 ফটো উপলব্ধ
247 নাম : আশালতা মাহাত স্বামীর নাম: উত্তম মাহাত বাড়ির নং : n0036 বয়স : 30 লিঙ্গ : মহিলা	XWK1875947 ফটো উপলব্ধ	248 নাম : দিলীপ কুমার মাহাত পিতার নাম: খগেন্দ্রনাথ মাহাত বাড়ির নং : n0031 বয়স : 48 লিঙ্গ : পুরুষ	WB/34/239/621025 ফটো উপলব্ধ	249 নাম : পূর্ণলতা মাহাত স্বামীর নাম: বীরসিং মাহাত বাড়ির নং : নং008 বয়স : 27 লিঙ্গ : মহিলা	XWK2025112 ফটো উপলব্ধ
250 নাম : সুমন্ত মাহাত পিতার নাম: কৃষ্ণপদ মাহাত বাড়ির নং : নং034 বয়স : 25 লিঙ্গ : পুরুষ	XWK2025153 ফটো উপলব্ধ	251 নাম : বিষ্ণুচরন মাহাত পিতার নাম: কালিপদ মাহাত বাড়ির নং : n0011 বয়স : 33 লিঙ্গ : পুরুষ	XWK1374354 ফটো উপলব্ধ	252 নাম : মৃগাঙ্ক মাহাত পিতার নাম: কৃষ্ণপদ মাহাত বাড়ির নং : n0041 বয়স : 26 লিঙ্গ : পুরুষ	XWK1990258 ফটো উপলব্ধ
253 নাম : আকাশ মাহাত পিতার নাম: অরুণ কুমার মাহাত বাড়ির নং : n0038 বয়স : 26 লিঙ্গ : পুরুষ	XWK1990282 ফটো উপলব্ধ	254 নাম : উত্তম মাহাত পিতার নাম: বৃহস্পতি মাহাত বাড়ির নং : n0042 বয়স : 27 লিঙ্গ : পুরুষ	XWK1990290 ফটো উপলব্ধ	255 নাম : সুরজিৎ মাহাত পিতার নাম: নিরঞ্জন মাহাত বাড়ির নং : n0040 বয়স : 27 লিঙ্গ : পুরুষ	XWK1990308 ফটো উপলব্ধ
256 নাম : অনুপম মাহাত পিতার নাম: নুপেন্দ্রনাথ মাহাত বাড়ির নং : n0028 বয়স : 26 লিঙ্গ : পুরুষ	XWK1990316 ফটো উপলব্ধ	257 নাম : সহদেব মাহাত পিতার নাম: হাঁসু মাহাত বাড়ির নং : n0026 বয়স : 26 লিঙ্গ : পুরুষ	XWK1990324 ফটো উপলব্ধ	258 নাম : সরস্বতী মাহাত পিতার নাম: অনিল মাহাত বাড়ির নং : n0141 বয়স : 26 লিঙ্গ : মহিলা	XWK1990340 ফটো উপলব্ধ
259 নাম : পার্বতী মাহাত পিতার নাম: ভাদরী মাহাত বাড়ির নং : n0143 বয়স : 26 লিঙ্গ : মহিলা	XWK1990365 ফটো উপলব্ধ	260 নাম : মালা মাহাত পিতার নাম: জগবন্ধু মাহাত বাড়ির নং : n0035 বয়স : 27 লিঙ্গ : মহিলা	XWK1990407 ফটো উপলব্ধ	261 নাম : সুমিত্রা মাহাত পিতার নাম: মাগারাম মাহাত বাড়ির নং : n0148 বয়স : 34 লিঙ্গ : মহিলা	XWK1990415 ফটো উপলব্ধ
262 নাম : সন্দীপ মাহাত পিতার নাম: জগবন্ধু মাহাত বাড়ির নং : n0149 বয়স : 26 লিঙ্গ : পুরুষ	XWK1990423 ফটো উপলব্ধ	263 নাম : সরস্বতী মাহাত স্বামীর নাম: স্বপন কুমার মাহাত বাড়ির নং : n0150 বয়স : 31 লিঙ্গ : মহিলা	XWK1990431 ফটো উপলব্ধ	264 নাম : বৃহস্পতি মাহাত পিতার নাম: জিতু লাল মাহাত বাড়ির নং : n0042 বয়স : 55 লিঙ্গ : পুরুষ	FTZ2637031 ফটো উপলব্ধ
265 নাম : বিকাশ মাহাত পিতার নাম: কালিপদ মাহাত বাড়ির নং : n0037 বয়স : 33 লিঙ্গ : পুরুষ	XWK1283373 ফটো উপলব্ধ	266 নাম : ফাল্গুনী মাহাত পিতার নাম: বিশ্বনাথ মাহাত বাড়ির নং : n0034 বয়স : 30 লিঙ্গ : পুরুষ	XWK1590637 ফটো উপলব্ধ	267 নাম : হেঁদী মাহাত স্বামীর নাম: ভূতনাথ মাহাত বাড়ির নং : n0017 বয়স : 70 লিঙ্গ : মহিলা	XWK2419976 ফটো উপলব্ধ
268 নাম : গীতা মাহাত পিতার নাম: চিত্তরঞ্জন মাহাত বাড়ির নং : এন0014 বয়স : 21 লিঙ্গ : মহিলা	XWK2467082 ফটো উপলব্ধ	269 নাম : তারা মাহাত স্বামীর নাম: শিবু মাহাত বাড়ির নং : এন1216 বয়স : 22 লিঙ্গ : মহিলা	XWK2467546 ফটো উপলব্ধ	270 নাম : সুমিত্রা মাহাত স্বামীর নাম: নির্মল মাহাত বাড়ির নং : এন0069 বয়স : 25 লিঙ্গ : মহিলা	XWK2467439 ফটো উপলব্ধ



271	XWK2432417	ফটো উপলব্ধ	272	XWK2575322	ফটো উপলব্ধ	273	XWK2432441	ফটো উপলব্ধ
নাম : সজিত মাহাত পিতার নাম: সুষ্টিধর মাহাত বাড়ির নং : এন0041 বয়স : 22 লিঙ্গ : পুরুষ			নাম : চায়না মাহাত পিতার নাম: সুষ্টিধর মাহাত বাড়ির নং : এন0041 বয়স : 20 লিঙ্গ : মহিলা			নাম : রাজেশ মাহাত পিতার নাম: বৃহস্পতি মাহাত বাড়ির নং : এন0042 বয়স : 21 লিঙ্গ : পুরুষ		
274	XWK2317642	ফটো উপলব্ধ	275	IAP1431600	ফটো উপলব্ধ	276	XWK2408029	ফটো উপলব্ধ
নাম : ভবানী মাহাত স্বামীর নাম: সুখেন্দু মাহাত বাড়ির নং : ভাগাবাধ বয়স : 23 লিঙ্গ : মহিলা			নাম : যাজ্ঞসেনী মাহাত স্বামীর নাম: অমিত কুমার মাহাত বাড়ির নং : চিপীংগিদিহ বয়স : 33 লিঙ্গ : মহিলা			নাম : পার্বতী মাহাত স্বামীর নাম: বিদ্যুৎ মাহাত বাড়ির নং : এন0016 বয়স : 22 লিঙ্গ : মহিলা		
277	XWK2263549	ফটো উপলব্ধ	278	XWK2263051	ফটো উপলব্ধ	279	XWK1875889	ফটো উপলব্ধ
নাম : রাজেন মাহাত পিতার নাম: মহেশ্বর মাহাত বাড়ির নং : এন0018 বয়স : 23 লিঙ্গ : পুরুষ			নাম : নিরঞ্জন মাহাত পিতার নাম: দুলাল মাহাত বাড়ির নং : এন0114 বয়স : 26 লিঙ্গ : পুরুষ			নাম : গৌতম মাহাত পিতার নাম: লালমোহন মাহাত বাড়ির নং : n0036 বয়স : 29 লিঙ্গ : পুরুষ		
280	XWK2385805	ফটো উপলব্ধ	281	XWK2414506	ফটো উপলব্ধ	282	XWK2414514	ফটো উপলব্ধ
নাম : নিরুপম মাহাত পিতার নাম: নুপেন্দ্রনাথ মাহাত বাড়ির নং : এন00289 বয়স : 22 লিঙ্গ : পুরুষ			নাম : শহদারী শবর স্বামীর নাম: বিপিন শবর বাড়ির নং : নং12 বয়স : 27 লিঙ্গ : মহিলা			নাম : রবানী শবর পিতার নাম: ফু চী শবর বাড়ির নং : নং052 বয়স : 37 লিঙ্গ : মহিলা		
283	XWK2386670	ফটো উপলব্ধ	284	XWK2386704	ফটো উপলব্ধ	285	XWK2386761	ফটো উপলব্ধ
নাম : পূর্ণিমা মাহাত স্বামীর নাম: রঞ্জিতকুমার মাহাত বাড়ির নং : এন0039 বয়স : 27 লিঙ্গ : মহিলা			নাম : পৌলমী মাহাত পিতার নাম: মনোরঞ্জন মাহাত বাড়ির নং : এন0030 বয়স : 23 লিঙ্গ : মহিলা			নাম : পার্বতী মাহাত স্বামীর নাম: শ্রবন মাহাত বাড়ির নং : এন0000 বয়স : 23 লিঙ্গ : মহিলা		
286	XWK2387462	ফটো উপলব্ধ	287	XWK2388114	ফটো উপলব্ধ	288	XWK2385706	ফটো উপলব্ধ
নাম : কল্পনা মাহাত স্বামীর নাম: ত্রিলোচন মাহাত বাড়ির নং : এন0015 বয়স : 25 লিঙ্গ : মহিলা			নাম : পুষ্প মাহাত স্বামীর নাম: মিহির মাহাত বাড়ির নং : এন0020 বয়স : 27 লিঙ্গ : মহিলা			নাম : রিমা মাহাত পিতার নাম: অনিমেষ মাহাত বাড়ির নং : এন0031 বয়স : 22 লিঙ্গ : মহিলা		
289	XWK2385847	ফটো উপলব্ধ	290	XWK2387900	ফটো উপলব্ধ	291	XWK2384667	ফটো উপলব্ধ
নাম : অর্চনা মাহাত স্বামীর নাম: প্রশান্ত মাহাত বাড়ির নং : এন00514 বয়স : 22 লিঙ্গ : মহিলা			নাম : সেফালী মাহাত পিতার নাম: মহাদেব মাহাত বাড়ির নং : এন0027 বয়স : 22 লিঙ্গ : মহিলা			নাম : স্বপন মাহাত পিতার নাম: গণপতি মাহাত বাড়ির নং : এন0118 বয়স : 26 লিঙ্গ : পুরুষ		
292	XWK1875939	ফটো উপলব্ধ	293	XWK2594984	ফটো উপলব্ধ	294	XWK1875954	ফটো উপলব্ধ
নাম : অমিতা মাহাত স্বামীর নাম: বৈদ্যনাথ মাহাত বাড়ির নং : n0011 বয়স : 27 লিঙ্গ : মহিলা			নাম : মুকেশ মাহাত পিতার নাম: হরিপদ মাহাত বাড়ির নং : এন0011 বয়স : 20 লিঙ্গ : পুরুষ			নাম : সস্তা মাহাত স্বামীর নাম: সুভাষ মাহাত বাড়ির নং : n0005 বয়স : 42 লিঙ্গ : মহিলা		
295	XWK1875988	ফটো উপলব্ধ	296	FTZ2930311	ফটো উপলব্ধ	297	FTZ1499359	ফটো উপলব্ধ
নাম : কৈলাশ মাহাত পিতার নাম: গোপাল মাহাত বাড়ির নং : n0016 বয়স : 27 লিঙ্গ : পুরুষ			নাম : সুদর্শন মাহাত মায়ের নাম: পবিতা মাহাত বাড়ির নং : n0004 বয়স : 51 লিঙ্গ : পুরুষ			নাম : লক্ষ্মী মাহাত স্বামীর নাম: সুদর্শন মাহাত বাড়ির নং : n0004 বয়স : 48 লিঙ্গ : মহিলা		
298	WB/34/239/621255	ফটো উপলব্ধ	299	WB/34/239/621159	ফটো উপলব্ধ	300	FTZ1464536	ফটো উপলব্ধ
নাম : কৌশল্যা মাহাত পিতার নাম: ধীরু মাহাত বাড়ির নং : n0004 বয়স : 80 লিঙ্গ : মহিলা			নাম : নুচি মাহাত স্বামীর নাম: মাগারাম মাহাত বাড়ির নং : n0005 বয়স : 76 লিঙ্গ : মহিলা			নাম : হাজারি মাহাত পিতার নাম: মাগারাম মাহাত বাড়ির নং : n0005 বয়স : 70 লিঙ্গ : পুরুষ		



301	FTZ2637114	ফটো উপলব্ধ	302	FTZ2637122	ফটো উপলব্ধ	303	FTZ2637130	ফটো উপলব্ধ
নাম : সন্তা মাহাত স্বামীর নাম: হাজারী মাহাত বাড়ির নং : n0005 বয়স : 50 লিঙ্গ : মহিলা			নাম : শ্রীনাথ মাহাত পিতার নাম: মাগারাম মাহাত বাড়ির নং : n0005 বয়স : 53 লিঙ্গ : পুরুষ			নাম : ভাগবতী মাহাত স্বামীর নাম: শ্রীনাথ মাহাত বাড়ির নং : n0005 বয়স : 40 লিঙ্গ : মহিলা		
304	FTZ2637148	ফটো উপলব্ধ	305	FTZ2172302	ফটো উপলব্ধ	306	XWK2605020	ফটো উপলব্ধ
নাম : সাবিত্রী মাহাত পিতার নাম: মাগারাম মাহাত বাড়ির নং : n0005 বয়স : 46 লিঙ্গ : মহিলা			নাম : সুভাষচন্দ্র মাহাত পিতার নাম: মাগারাম মাহাত বাড়ির নং : n0005 বয়স : 44 লিঙ্গ : পুরুষ			নাম : বুদ্ধেশ্বর মাহাত পিতার নাম: শ্রীনাথ মাহাত বাড়ির নং : চিপিংডি বয়স : 21 লিঙ্গ : পুরুষ		
307	XWK2432532	ফটো উপলব্ধ	308	XWK2432599	ফটো উপলব্ধ	309	XWK1374388	ফটো উপলব্ধ
নাম : রুমা মাহাত স্বামীর নাম: উত্তম মাহাত বাড়ির নং : এন0136 বয়স : 21 লিঙ্গ : মহিলা			নাম : প্রতিমা মাহাত স্বামীর নাম: আকাশ মাহাত বাড়ির নং : এন0135 বয়স : 21 লিঙ্গ : মহিলা			নাম : সঞ্জয় মাহাত পিতার নাম: মঙ্গল মাহাত বাড়ির নং : n0022 বয়স : 34 লিঙ্গ : পুরুষ		
310	XWK1875996	ফটো উপলব্ধ	311	XWK1374339	ফটো উপলব্ধ	312	XWK2504884	ফটো উপলব্ধ
নাম : মহাদেব মাহাত পিতার নাম: বাসুদেব মাহাত বাড়ির নং : 123 বয়স : 27 লিঙ্গ : পুরুষ			নাম : সুমিত মাহাত পিতার নাম: নীলকমল মাহাত বাড়ির নং : চিপিংডি বয়স : 33 লিঙ্গ : পুরুষ			নাম : তারা মনি মাহাত স্বামীর নাম: কিরীটি ভূষন মাহাত বাড়ির নং : n0043 বয়স : 58 লিঙ্গ : মহিলা		
313	XWK1466770	ফটো উপলব্ধ	314	XWK1875855	ফটো উপলব্ধ	315	XWK2505055	ফটো উপলব্ধ
নাম : প্রদীপ মাহাত পিতার নাম: কিরীটি ভূষন মাহাত বাড়ির নং : n0043 বয়স : 34 লিঙ্গ : পুরুষ			নাম : অসিত মাহাত পিতার নাম: কিরীটি ভূষন মাহাত বাড়ির নং : n0043 বয়স : 28 লিঙ্গ : পুরুষ			নাম : নিরঞ্জন মাহাত পিতার নাম: ভিখু মাহাত বাড়ির নং : n0040 বয়স : 70 লিঙ্গ : পুরুষ		
316	XWK2575348	ফটো উপলব্ধ	317	XWK2575207	ফটো উপলব্ধ	318	XWK2125136	ফটো উপলব্ধ
নাম : রুমারানি মাহাত স্বামীর নাম: সুরজিৎ মাহাত বাড়ির নং : এন0040 বয়স : 22 লিঙ্গ : মহিলা			নাম : সুরেশ মাহাত পিতার নাম: সুভাষ মাহাত বাড়ির নং : এন0040 বয়স : 22 লিঙ্গ : পুরুষ			নাম : অনিমেষ মাহাত পিতার নাম: কালিপদ মাহাত বাড়ির নং : n0031 বয়স : 54 লিঙ্গ : পুরুষ		
319	XWK2508117	ফটো উপলব্ধ	320	WB/34/239/621109	ফটো উপলব্ধ	321	WB/34/239/621108	ফটো উপলব্ধ
নাম : লক্ষন মাহাত পিতার নাম: রুঞ্জু মাহাত বাড়ির নং : n0033 বয়স : 73 লিঙ্গ : পুরুষ			নাম : শিবু শবর পিতার নাম: চুনা শবর বাড়ির নং : n0067 বয়স : 83 লিঙ্গ : পুরুষ			নাম : নিয়তি শবর স্বামীর নাম: শিবু শবর বাড়ির নং : n0067 বয়স : 79 লিঙ্গ : মহিলা		
322	FTZ2637197	ফটো উপলব্ধ	323	FTZ2172732	ফটো উপলব্ধ	324	XWK1466796	ফটো উপলব্ধ
নাম : বৃধন শবর পিতার নাম: শিবু শবর বাড়ির নং : n0067 বয়স : 49 লিঙ্গ : পুরুষ			নাম : পাড় শবর পিতার নাম: শিবু শবর বাড়ির নং : n0067 বয়স : 43 লিঙ্গ : পুরুষ			নাম : ভবতারন শবর পিতার নাম: শিবু শবর বাড়ির নং : n0067 বয়স : 38 লিঙ্গ : পুরুষ		
325	WB/34/239/621116	ফটো উপলব্ধ	326	WB/34/239/621105	ফটো উপলব্ধ	327	WB/34/239/621130	ফটো উপলব্ধ
নাম : দুর্গা শবর পিতার নাম: চুনা শবর বাড়ির নং : n0068 বয়স : 81 লিঙ্গ : পুরুষ			নাম : যবুনা শবর স্বামীর নাম: দুর্গা শবর বাড়ির নং : n0068 বয়স : 76 লিঙ্গ : মহিলা			নাম : জাগরণ শবর পিতার নাম: লেদু শবর বাড়ির নং : n0070 বয়স : 63 লিঙ্গ : পুরুষ		
328	WB/34/239/621085	ফটো উপলব্ধ	329	FTZ1464247	ফটো উপলব্ধ	330	XWK1590694	ফটো উপলব্ধ
নাম : তেপী শবর স্বামীর নাম: জাগরণ শবর বাড়ির নং : n0070 বয়স : 56 লিঙ্গ : মহিলা			নাম : শ্রীরাম শবর পিতার নাম: গোকুল শবর বাড়ির নং : n0071 বয়স : 57 লিঙ্গ : পুরুষ			নাম : বাজার শবর পিতার নাম: শ্রীরাম শবর বাড়ির নং : n0071 বয়স : 35 লিঙ্গ : পুরুষ		



331 নাম : রতনী শবর স্বামীর নাম: বাজার শবর বাড়ির নং : n0071 বয়স : 34 লিঙ্গ : মহিলা	XWK1590678 ফটো উপলব্ধ	332 নাম : কেঁদলী সবর স্বামীর নাম: শ্রীরাম সবর বাড়ির নং : n0071 বয়স : 53 লিঙ্গ : মহিলা	FTZ1463785 ফটো উপলব্ধ	333 নাম : বীরু শবর পিতার নাম: কান্দরু শবর বাড়ির নং : n0072 বয়স : 71 লিঙ্গ : পুরুষ	WB/34/239/621089 ফটো উপলব্ধ
334 নাম : বীমলা শবর স্বামীর নাম: ধীরু শবর বাড়ির নং : n0072 বয়স : 66 লিঙ্গ : মহিলা	WB/34/239/621079 ফটো উপলব্ধ	335 নাম : গুরুপদ শবর পিতার নাম: দুর্গা শবর বাড়ির নং : n0072 বয়স : 43 লিঙ্গ : পুরুষ	FTZ2637510 ফটো উপলব্ধ	336 নাম : লালু শবর পিতার নাম: কান্দরু শবর বাড়ির নং : n0077 বয়স : 48 লিঙ্গ : পুরুষ	FTZ2637171 ফটো উপলব্ধ
337 নাম : গৌরী শবর স্বামীর নাম: লালু শবর বাড়ির নং : n0077 বয়স : 46 লিঙ্গ : মহিলা	FTZ2637536 ফটো উপলব্ধ	338 নাম : লালু শবর পিতার নাম: ঠাকুরদাস শবর বাড়ির নং : n0078 বয়স : 42 লিঙ্গ : পুরুষ	FTZ2637205 ফটো উপলব্ধ	339 নাম : শিবানী শবর স্বামীর নাম: সাধন শবর বাড়ির নং : n0080 বয়স : 38 লিঙ্গ : মহিলা	FTZ2747095 ফটো উপলব্ধ
340 নাম : বিনতা মাঝি স্বামীর নাম: শরৎ মাঝি বাড়ির নং : n0076 বয়স : 42 লিঙ্গ : মহিলা	FTZ2636959 ফটো উপলব্ধ	341 নাম : বিশুজিৎ মাহাত পিতার নাম: নন্দলাল মাহাত বাড়ির নং : n0076 বয়স : 47 লিঙ্গ : পুরুষ	FTZ2222735 ফটো উপলব্ধ	342 নাম : বুধু শবর পিতার নাম: শ্রীপতি শবর বাড়ির নং : n02545 বয়স : 26 লিঙ্গ : পুরুষ	XWK2414894 ফটো উপলব্ধ
343 নাম : গুরুবারী শবর স্বামীর নাম: শ্রাবন শবর বাড়ির নং : n0454 বয়স : 44 লিঙ্গ : মহিলা	XWK2414480 ফটো উপলব্ধ	344 নাম : প্রথমী শবর স্বামীর নাম: ভবতারন শবর বাড়ির নং : এন00127 বয়স : 41 লিঙ্গ : মহিলা	XWK2413482 ফটো উপলব্ধ	345 নাম : পান শবর স্বামীর নাম: ভাদরী শবর বাড়ির নং : এন00129 বয়স : 34 লিঙ্গ : মহিলা	XWK2413508 ফটো উপলব্ধ
346 নাম : মনজুড়া শবর স্বামীর নাম: পল্লু শবর বাড়ির নং : n0515 বয়স : 38 লিঙ্গ : মহিলা	XWK2414902 ফটো উপলব্ধ	347 নাম : মিলন শবর পিতার নাম: লালু শবর বাড়ির নং : n06520 বয়স : 24 লিঙ্গ : পুরুষ	XWK2414910 ফটো উপলব্ধ	348 নাম : সোমবারী সিং সর্দার স্বামীর নাম: জাগরন সর্দার বাড়ির নং : n0076 বয়স : 43 লিঙ্গ : মহিলা	FTZ2636942 ফটো উপলব্ধ
349 নাম : সঞ্জীত মাহাত পিতার নাম: শিশির মাহাত বাড়ির নং : এন0076 বয়স : 22 লিঙ্গ : পুরুষ	XWK2386621 ফটো উপলব্ধ	350 নাম : বীণাপাণি সিং সর্দার পিতার নাম: হাড়িরাম সিং সর্দার বাড়ির নং : এন0076 বয়স : 46 লিঙ্গ : মহিলা	XWK2143246 ফটো উপলব্ধ	351 নাম : অলকা মাহাত স্বামীর নাম: বুধু মাহাত বাড়ির নং : এন00305 বয়স : 45 লিঙ্গ : মহিলা	FTZ2636769 ফটো উপলব্ধ
352 নাম : ভাগ্যবতী মাহাত স্বামীর নাম: রঙ লাল মাহাত বাড়ির নং : n0076 বয়স : 32 লিঙ্গ : মহিলা	XWK1374412 ফটো উপলব্ধ	353 নাম : অঙ্গুরী মাহাত স্বামীর নাম: গৌতম মাহাত বাড়ির নং : n0076 বয়স : 36 লিঙ্গ : মহিলা	XWK0061085 ফটো উপলব্ধ	354 নাম : মালতী মাহাত স্বামীর নাম: লম্বোদর মাহাত বাড়ির নং : n0076 বয়স : 38 লিঙ্গ : মহিলা	FTZ2636835 ফটো উপলব্ধ
355 নাম : রংলাল মাহাত পিতার নাম: ভূত নাথ মাহাত বাড়ির নং : n0076 বয়স : 41 লিঙ্গ : পুরুষ	FTZ2222685 ফটো উপলব্ধ	356 নাম : দীপঙ্কর মাহাত পিতার নাম: রবিলোচন মাহাত বাড়ির নং : n0076 বয়স : 41 লিঙ্গ : পুরুষ	FTZ2636850 ফটো উপলব্ধ	357 নাম : দিলীপ কুমার মাহাত পিতার নাম: চন্দ্র মোহন মাহাত বাড়ির নং : n0076 বয়স : 41 লিঙ্গ : পুরুষ	FTZ2222677 ফটো উপলব্ধ
358 নাম : শ্রাবন শবর পিতার নাম: জাগরন শবর বাড়ির নং : n0076 বয়স : 41 লিঙ্গ : পুরুষ	FTZ2636926 ফটো উপলব্ধ	359 নাম : দিপালী শবর স্বামীর নাম: গুরুপদ শবর বাড়ির নং : n0076 বয়স : 41 লিঙ্গ : মহিলা	FTZ2636918 ফটো উপলব্ধ	360 নাম : মালতী মাহাত স্বামীর নাম: গঙ্গাধর মাহাত বাড়ির নং : n0076 বয়স : 41 লিঙ্গ : মহিলা	FTZ2636843 ফটো উপলব্ধ



361 নাম : ছায়ারানী মাহাত স্বামীর নাম: অজিত মাহাত বাড়ির নং : n0076 বয়স : 42 লিঙ্গ : মহিলা	FTZ2636801 ফটো উপলব্ধ	362 নাম : বৃধনী শবর স্বামীর নাম: বৃধন শবর বাড়ির নং : n0076 বয়স : 42 লিঙ্গ : মহিলা	FTZ2222867 ফটো উপলব্ধ	363 নাম : রমেশচন্দ্র মাহাত পিতার নাম: বৃন্দাবন মাহাত বাড়ির নং : n0076 বয়স : 42 লিঙ্গ : পুরুষ	FTZ2636827 ফটো উপলব্ধ
364 নাম : সরস্বতী মাহাত স্বামীর নাম: কীর্তন মাহাত বাড়ির নং : n0076 বয়স : 42 লিঙ্গ : মহিলা	FTZ2636819 ফটো উপলব্ধ	365 নাম : জনপুকি শবর স্বামীর নাম: সাধন শবর বাড়ির নং : n0076 বয়স : 41 লিঙ্গ : মহিলা	FTZ2222792 ফটো উপলব্ধ	366 নাম : সাধন শবর পিতার নাম: জিতু শবর বাড়ির নং : n0076 বয়স : 43 লিঙ্গ : পুরুষ	FTZ2222891 ফটো উপলব্ধ
367 নাম : পুষ্পালা মাহাত স্বামীর নাম: শুকদেব মাহাত বাড়ির নং : n0076 বয়স : 43 লিঙ্গ : মহিলা	FTZ2930287 ফটো উপলব্ধ	368 নাম : মমতা মাহাত স্বামীর নাম: শিশির মাহাত বাড়ির নং : n0076 বয়স : 43 লিঙ্গ : মহিলা	FTZ2636785 ফটো উপলব্ধ	369 নাম : শিশির মাহাত পিতার নাম: ঠেলুরাম মাহাত বাড়ির নং : n0076 বয়স : 44 লিঙ্গ : পুরুষ	FTZ2636777 ফটো উপলব্ধ
370 নাম : প্রথমী শবর পিতার নাম: বীরু শবর বাড়ির নং : n0076 বয়স : 45 লিঙ্গ : মহিলা	FTZ2222818 ফটো উপলব্ধ	371 নাম : দুর্গা মাহাত স্বামীর নাম: সুনীল কুমার মাহাত বাড়ির নং : n0076 বয়স : 41 লিঙ্গ : মহিলা	FTZ2636751 ফটো উপলব্ধ	372 নাম : বাদলী শবর স্বামীর নাম: জাগরন শিবর বাড়ির নং : n0076 বয়স : 49 লিঙ্গ : মহিলা	FTZ2222834 ফটো উপলব্ধ
373 নাম : মাধব চন্দ্র শবর পিতার নাম: কেশবচন্দ্র শবর বাড়ির নং : n0076 বয়স : 58 লিঙ্গ : পুরুষ	FTZ2636892 ফটো উপলব্ধ	374 নাম : মমতা মাহাত স্বামীর নাম: দিলীপ কুমার মাহাত বাড়ির নং : n0076 বয়স : 31 লিঙ্গ : মহিলা	XWK1590587 ফটো উপলব্ধ	375 নাম : গঙ্গাধর মাহাত পিতার নাম: মড়িরাম মাহাত বাড়ির নং : n0062 বয়স : 48 লিঙ্গ : পুরুষ	FTZ1463447 ফটো উপলব্ধ
376 নাম : সারতি শবর স্বামীর নাম: রেবতী শবর বাড়ির নং : n0062 বয়স : 46 লিঙ্গ : মহিলা	FTZ2637163 ফটো উপলব্ধ	377 নাম : রেবতী শবর পিতার নাম: রতন শবর বাড়ির নং : n0062 বয়স : 53 লিঙ্গ : পুরুষ	WB/34/239/621183 ফটো উপলব্ধ	378 নাম : শশীলা শবর স্বামীর নাম: আনন্দ শবর বাড়ির নং : n0061 বয়স : 56 লিঙ্গ : মহিলা	WB/34/239/621144 ফটো উপলব্ধ
379 নাম : আনন্দ শবর পিতার নাম: রতন শবর বাড়ির নং : n0061 বয়স : 63 লিঙ্গ : পুরুষ	WB/34/239/621180 ফটো উপলব্ধ	380 নাম : কম্পনা শবর স্বামীর নাম: শীপতি শবর বাড়ির নং : n0060 বয়স : 72 লিঙ্গ : মহিলা	WB/34/239/621134 ফটো উপলব্ধ	381 নাম : শীপতি শবর পিতার নাম: রতন শবর বাড়ির নং : n0060 বয়স : 78 লিঙ্গ : পুরুষ	FTZ2930378 ফটো উপলব্ধ
382 নাম : জলধর শবর পিতার নাম: বীরবল শবর বাড়ির নং : n0059 বয়স : 33 লিঙ্গ : পুরুষ	XWK1590660 ফটো উপলব্ধ	383 নাম : কাল্লা শবর স্বামীর নাম: বীরবল শবর বাড়ির নং : n0059 বয়স : 71 লিঙ্গ : মহিলা	WB/34/239/621115 ফটো উপলব্ধ	384 নাম : নুনী শবর স্বামীর নাম: জিতু শবর বাড়ির নং : n0058 বয়স : 69 লিঙ্গ : মহিলা	WB/34/239/621078 ফটো উপলব্ধ
385 নাম : জিতু শবর পিতার নাম: রতন শবর বাড়ির নং : n0058 বয়স : 80 লিঙ্গ : পুরুষ	WB/34/239/621129 ফটো উপলব্ধ	386 নাম : পেড়ী শবর স্বামীর নাম: ঠাকুরদাস শবর বাড়ির নং : n0066 বয়স : 73 লিঙ্গ : মহিলা	WB/34/239/621107 ফটো উপলব্ধ	387 নাম : ভাদরী শবর পিতার নাম: মকর শবর বাড়ির নং : n0064 বয়স : 39 লিঙ্গ : পুরুষ	FTZ2747087 ফটো উপলব্ধ
388 নাম : গাঙ্গারী শবর স্বামীর নাম: মকর শবর বাড়ির নং : n0064 বয়স : 65 লিঙ্গ : মহিলা	WB/34/239/621077 ফটো উপলব্ধ	389 নাম : ফুচি শবর পিতার নাম: শিবু শবর বাড়ির নং : n0067 বয়স : 32 লিঙ্গ : মহিলা	XWK1779370 ফটো উপলব্ধ	390 নাম : বিদ্যাধর শবর পিতার নাম: জিতু শবর বাড়ির নং : n0058 বয়স : 31 লিঙ্গ : পুরুষ	XWK1779438 ফটো উপলব্ধ



391	XWK1779420	নাম : বিপিন শবর পিতার নাম: শ্রীপতি শবর বাড়ির নং : n0060 বয়স : 28 লিঙ্গ : পুরুষ	ফটো উপলব্ধ	392	XWK1779412	নাম : অনিল শবর পিতার নাম: ধীরু শবর বাড়ির নং : n0072 বয়স : 40 লিঙ্গ : পুরুষ	ফটো উপলব্ধ	393	XWK1779461	নাম : নুনকু শবর পিতার নাম: শিবু শবর বাড়ির নং : n0067 বয়স : 34 লিঙ্গ : পুরুষ	ফটো উপলব্ধ
394	XWK1779453	নাম : ভাদু শবর পিতার নাম: শ্রীরাম শবর বাড়ির নং : n0071 বয়স : 32 লিঙ্গ : পুরুষ	ফটো উপলব্ধ	395	XWK2263127	নাম : সুভাষ সিং সর্দার মায়ের নাম: সরুবাণি সর্দার বাড়ির নং : এন0002 বয়স : 30 লিঙ্গ : পুরুষ	ফটো উপলব্ধ	396	WB/34/239/621181	নাম : জিতুলাল সিং সর্দার পিতার নাম: গনক সর্দার বাড়ির নং : n0025 বয়স : 51 লিঙ্গ : পুরুষ	ফটো উপলব্ধ
397	WB/34/239/621168	নাম : বঙ্কিম সিং সর্দার পিতার নাম: গনক সর্দার বাড়ির নং : n0025 বয়স : 56 লিঙ্গ : পুরুষ	ফটো উপলব্ধ	398	XWK2025161	নাম : সমীর সিং সর্দার পিতার নাম: বঙ্কিম সিং সর্দার বাড়ির নং : নং025 বয়স : 25 লিঙ্গ : পুরুষ	ফটো উপলব্ধ	399	WB/34/239/621198	নাম : ভারতী সিং সর্দার স্বামীর নাম: বঙ্কিম সিং সর্দার বাড়ির নং : n0025 বয়স : 52 লিঙ্গ : মহিলা	ফটো উপলব্ধ
400	FTZ2637247	নাম : ফটিক সিং সর্দার পিতার নাম: ভীষ্ম সিং সর্দার বাড়ির নং : n0002 বয়স : 46 লিঙ্গ : পুরুষ	ফটো উপলব্ধ	401	FTZ2637239	নাম : অলোমতি সর্দার স্বামীর নাম: ফটিক সর্দার বাড়ির নং : n0002 বয়স : 44 লিঙ্গ : মহিলা	ফটো উপলব্ধ	402	FTZ2747103	নাম : রবীন্দ্রনাথ সিং সর্দার পিতার নাম: ভীষ্ম সিং সর্দার বাড়ির নং : n0002 বয়স : 38 লিঙ্গ : পুরুষ	ফটো উপলব্ধ
403	WB/34/239/621055	নাম : গোলাপী সর্দার স্বামীর নাম: কার্তিক সর্দার বাড়ির নং : n0003 বয়স : 61 লিঙ্গ : মহিলা	ফটো উপলব্ধ	404	WB/34/239/621200	নাম : ডিংশী সর্দার স্বামীর নাম: গনক সর্দার বাড়ির নং : n0025 বয়স : 84 লিঙ্গ : মহিলা	ফটো উপলব্ধ	405	WB/34/239/621221	নাম : নমিতা সর্দার পিতার নাম: গনক সর্দার বাড়ির নং : n0025 বয়স : 50 লিঙ্গ : মহিলা	ফটো উপলব্ধ
406	XWK0062794	নাম : সোমা সিং সর্দার স্বামীর নাম: জিতুলাল সিং সর্দার বাড়ির নং : n0025 বয়স : 46 লিঙ্গ : মহিলা	ফটো উপলব্ধ	407	FTZ2172740	নাম : মাধব সিং সর্দার পিতার নাম: গনক সিং সর্দার বাড়ির নং : n0025 বয়স : 43 লিঙ্গ : পুরুষ	ফটো উপলব্ধ	408	XWK1154731	নাম : মীরা সিং সর্দার স্বামীর নাম: মাধব সিং সর্দার বাড়ির নং : n0025 বয়স : 39 লিঙ্গ : মহিলা	ফটো উপলব্ধ
409	XWK1714583	নাম : জগদীশ সিং সর্দার পিতার নাম: বঙ্কিম সিং সর্দার বাড়ির নং : n0025 বয়স : 29 লিঙ্গ : পুরুষ	ফটো উপলব্ধ	410	XWK2543940	নাম : মমতা কুমারী মুন্ডা স্বামীর নাম: জগদীশ সিং সর্দার বাড়ির নং : এন0025 বয়স : 26 লিঙ্গ : মহিলা	ফটো উপলব্ধ	411	WB/34/239/621033	নাম : জাগরণ সিং সর্দার পিতার নাম: হাড়িরাম সর্দার বাড়ির নং : n0024 বয়স : 58 লিঙ্গ : পুরুষ	ফটো উপলব্ধ
412	XWK2575876	নাম : রাকেশ মাহাত পিতার নাম: রুপচাঁদ মাহাত বাড়ির নং : এন0086 বয়স : 20 লিঙ্গ : পুরুষ	ফটো উপলব্ধ	413	XWK2575306	নাম : পবিতা মাহাত স্বামীর নাম: বিদ্যাধর মাহাত বাড়ির নং : এন00112 বয়স : 23 লিঙ্গ : মহিলা	ফটো উপলব্ধ	414	XWK2583508	নাম : বৈশাখী মাহাত স্বামীর নাম: গণেশ চন্দ্র মাহাত বাড়ির নং : 123 বয়স : 21 লিঙ্গ : মহিলা	ফটো উপলব্ধ
415	XWK2236305	নাম : নীলমণী মাহাত পিতার নাম: পূর্ণ চন্দ্র মাহাত বাড়ির নং : এন0038 বয়স : 23 লিঙ্গ : মহিলা	ফটো উপলব্ধ	416	XWK2634368	নাম : কবিতা মাহাত পিতার নাম: সুভাষ চন্দ্র মাহাত বাড়ির নং : এন0037 বয়স : 19 লিঙ্গ : মহিলা	ফটো উপলব্ধ	417	XWK2641520	নাম : আকাশ মাহাত মায়ের নাম: ছায়ারানী মাহাত বাড়ির নং : এন0076 বয়স : 22 লিঙ্গ : পুরুষ	ফটো উপলব্ধ
418	XWK2641751	নাম : সুলতা মাহাত পিতার নাম: ফুচু মাহাত বাড়ির নং : এন0034 বয়স : 19 লিঙ্গ : মহিলা	ফটো উপলব্ধ								



419	XWK1779552	নাম : চিত্তামনি মাহাত পিতার নাম: হরখু মাহাত বাড়ির নং : n0105 বয়স : 31 লিঙ্গ : মহিলা	ফটো উপলব্ধ	420	XWK1779545	নাম : বৃহস্পতি মাহাত পিতার নাম: ভবতারন মাহাত বাড়ির নং : n0117 বয়স : 30 লিঙ্গ : পুরুষ	ফটো উপলব্ধ	421	XWK1779537	নাম : ফুলচাঁদ মাহাত পিতার নাম: ভবতারন মাহাত বাড়ির নং : n0117 বয়স : 32 লিঙ্গ : পুরুষ	ফটো উপলব্ধ
422	XWK1779529	নাম : সূতপা মাহাত স্বামীর নাম: দিনেশ কুমার মাহাত বাড়ির নং : n0130 বয়স : 28 লিঙ্গ : মহিলা	ফটো উপলব্ধ	423	XWK1779511	নাম : শ্রাবনী মাহাত মায়ের নাম: নিয়তী মাহাত বাড়ির নং : n0113 বয়স : 28 লিঙ্গ : পুরুষ	ফটো উপলব্ধ	424	XWK1779503	নাম : তুলসী চরন মাহাত পিতার নাম: জ্যোতিলাল মাহাত বাড়ির নং : n0091 বয়স : 62 লিঙ্গ : পুরুষ	ফটো উপলব্ধ
425	XWK1779495	নাম : বর্ণা মাহাত স্বামীর নাম: নির্মল মাহাত বাড়ির নং : n0114 বয়স : 29 লিঙ্গ : মহিলা	ফটো উপলব্ধ	426	XWK1779487	নাম : ধরনী মাহাত পিতার নাম: জিহুড মাহাত বাড়ির নং : n0125 বয়স : 29 লিঙ্গ : পুরুষ	ফটো উপলব্ধ	427	XWK1779479	নাম : উত্তম কুমার মাহাত পিতার নাম: পরান মাহাত বাড়ির নং : n0114 বয়স : 28 লিঙ্গ : পুরুষ	ফটো উপলব্ধ
428	WB/34/239/621291	নাম : প্রফুল্ল মাহাত পিতার নাম: যাদব মাহাত বাড়ির নং : n0110 বয়স : 52 লিঙ্গ : পুরুষ	ফটো উপলব্ধ	429	FTZ1498096	নাম : রানীবালা মাহাত স্বামীর নাম: প্রফুল্ল মাহাত বাড়ির নং : n0110 বয়স : 49 লিঙ্গ : মহিলা	ফটো উপলব্ধ	430	FTZ1496538	নাম : সুনীল মাহাত পিতার নাম: যাদব মাহাত বাড়ির নং : n0110 বয়স : 49 লিঙ্গ : পুরুষ	ফটো উপলব্ধ
431	XWK1590702	নাম : নেপালী মাহাত স্বামীর নাম: ভীষ্মদেব মাহাত বাড়ির নং : n0109 বয়স : 37 লিঙ্গ : মহিলা	ফটো উপলব্ধ	432	XWK0063628	নাম : ভীষ্মদেব মাহাত পিতার নাম: রাস বিহারী মাহাত বাড়ির নং : n0109 বয়স : 39 লিঙ্গ : পুরুষ	ফটো উপলব্ধ	433	XWK1374503	নাম : শিবানী মাহাত স্বামীর নাম: বিরেন মাহাত বাড়ির নং : n0091 বয়স : 41 লিঙ্গ : মহিলা	ফটো উপলব্ধ
434	XWK0979302	নাম : উদ্ মাহাত পিতার নাম: পরিষ্কিং মাহাত বাড়ির নং : n0122 বয়স : 36 লিঙ্গ : পুরুষ	ফটো উপলব্ধ	435	FTZ1497015	নাম : খাঁদু মাহাত পিতার নাম: পরিষ্কিং মাহাত বাড়ির নং : n0122 বয়স : 45 লিঙ্গ : পুরুষ	ফটো উপলব্ধ	436	FTZ1464486	নাম : জ্যোৎস্না মাহাত স্বামীর নাম: রামচন্দ্র মাহাত বাড়ির নং : n0100 বয়স : 46 লিঙ্গ : মহিলা	ফটো উপলব্ধ
437	XWK1590769	নাম : নটবর মাহাত পিতার নাম: হারাদন মাহাত বাড়ির নং : n0130 বয়স : 30 লিঙ্গ : পুরুষ	ফটো উপলব্ধ	438	FTZ2747152	নাম : শান্তময়ী মাহাত স্বামীর নাম: দিলিপ কুমার মাহাত বাড়ির নং : n0130 বয়স : 37 লিঙ্গ : মহিলা	ফটো উপলব্ধ	439	FTZ1496595	নাম : দিনেশ কুমার মাহাত পিতার নাম: রবি মাহাত বাড়ির নং : n0130 বয়স : 43 লিঙ্গ : পুরুষ	ফটো উপলব্ধ
440	XWK2604809	নাম : দীপক কুমার মাহাত পিতার নাম: দুবরাজ মাহাত বাড়ির নং : লাউবেড়া বয়স : 49 লিঙ্গ : পুরুষ	ফটো উপলব্ধ	441	WB/34/239/621189	নাম : অরুণকুমার মাহাত পিতার নাম: দুবরাজ মাহাত বাড়ির নং : n0130 বয়স : 60 লিঙ্গ : পুরুষ	ফটো উপলব্ধ	442	XWK1590744	নাম : গনেশ চন্দ্র মাহাত পিতার নাম: শক্তিপদ মাহাত বাড়ির নং : n0129 বয়স : 30 লিঙ্গ : পুরুষ	ফটো উপলব্ধ
443	FTZ1464494	নাম : গোলাপী মাহাত স্বামীর নাম: খড় মাহাত বাড়ির নং : n0128 বয়স : 47 লিঙ্গ : মহিলা	ফটো উপলব্ধ	444	WB/34/239/621296	নাম : বালিকা মাহাত স্বামীর নাম: ঠাকুরদাস মাহাত বাড়ির নং : n0128 বয়স : 76 লিঙ্গ : মহিলা	ফটো উপলব্ধ	445	XWK0063818	নাম : রকেট মাহাত পিতার নাম: রংলাল মাহাত বাড়ির নং : n0117 বয়স : 40 লিঙ্গ : পুরুষ	ফটো উপলব্ধ
446	XWK1374487	নাম : পবিতা মাহাত স্বামীর নাম: রকেট মাহাত বাড়ির নং : n0117 বয়স : 34 লিঙ্গ : মহিলা	ফটো উপলব্ধ	447	FTZ1464502	নাম : গনপতি মাহাত পিতার নাম: ভুখু মাহাত বাড়ির নং : n0118 বয়স : 50 লিঙ্গ : পুরুষ	ফটো উপলব্ধ	448	FTZ2172567	নাম : দুখনবালা মাহাত স্বামীর নাম: গনপতি মাহাত বাড়ির নং : n0118 বয়স : 49 লিঙ্গ : মহিলা	ফটো উপলব্ধ



449	WB/34/239/621202	ফটো উপলব্ধ	450	WB/34/239/621241	ফটো উপলব্ধ	451	FTZ1499623	ফটো উপলব্ধ
নাম : শক্তিপদ মাহাত পিতার নাম: মরখু মাহাত বাড়ির নং : n0119 বয়স : 61 লিঙ্গ : পুরুষ			নাম : কৌশল্যা মাহাত স্বামীর নাম: শক্তিপদ মাহাত বাড়ির নং : n0119 বয়স : 56 লিঙ্গ : মহিলা			নাম : দুর্গাবালা মাহাত স্বামীর নাম: নগেন্দ্র মাহাত বাড়ির নং : n0120 বয়স : 69 লিঙ্গ : মহিলা		
452	WB/34/239/621267	ফটো উপলব্ধ	453	XWK2230688	ফটো উপলব্ধ	454	FTZ1497643	ফটো উপলব্ধ
নাম : তরনী মাহাত পিতার নাম: শ্রীকান্ত মাহাত বাড়ির নং : n0114 বয়স : 59 লিঙ্গ : পুরুষ			নাম : সন্ধ্যা মাহাত স্বামীর নাম: বৃন্দাবন মাহাত বাড়ির নং : n0095 বয়স : 56 লিঙ্গ : মহিলা			নাম : কাজলী মাহাত স্বামীর নাম: তরনী মাহাত বাড়ির নং : n0114 বয়স : 51 লিঙ্গ : মহিলা		
455	FTZ1496546	ফটো উপলব্ধ	456	FTZ1496553	ফটো উপলব্ধ	457	XWK2290922	ফটো উপলব্ধ
নাম : পরান মাহাত পিতার নাম: শ্রীকান্ত মাহাত বাড়ির নং : n0114 বয়স : 50 লিঙ্গ : পুরুষ			নাম : ভাগ্যবতী মাহাত স্বামীর নাম: পরান মাহাত বাড়ির নং : n0114 বয়স : 49 লিঙ্গ : মহিলা			নাম : জ্যোৎস্না মাহাত পিতার নাম: ফলারী মাহাত বাড়ির নং : এন0086 বয়স : 23 লিঙ্গ : মহিলা		
458	FTZ2172559	ফটো উপলব্ধ	459	FTZ2994325	ফটো উপলব্ধ	460	WB/34/239/621205	ফটো উপলব্ধ
নাম : তিলকা মাহাত স্বামীর নাম: কিরন মাহাত বাড়ির নং : n0114 বয়স : 46 লিঙ্গ : মহিলা			নাম : পটল মাহাতো পিতার নাম: লালমোহন মাহাতো বাড়ির নং : n0115 বয়স : 40 লিঙ্গ : পুরুষ			নাম : লালমোহন মাহাত পিতার নাম: পাঁড় মাহাত বাড়ির নং : n0116 বয়স : 59 লিঙ্গ : পুরুষ		
461	WB/34/239/621298	ফটো উপলব্ধ	462	XWK0063743	ফটো উপলব্ধ	463	XWK1714641	ফটো উপলব্ধ
নাম : পুষ্পালা মাহাত স্বামীর নাম: লালমোহন মাহাত বাড়ির নং : n0116 বয়স : 54 লিঙ্গ : মহিলা			নাম : শীবরাম মাহাত পিতার নাম: লালমোহন মাহাত বাড়ির নং : n0116 বয়স : 37 লিঙ্গ : পুরুষ			নাম : পূর্ণিমা মাহাত স্বামীর নাম: শীবরাম মাহাত বাড়ির নং : n0116 বয়স : 29 লিঙ্গ : মহিলা		
464	XWK1466879	ফটো উপলব্ধ	465	WB/34/239/621197	ফটো উপলব্ধ	466	WB/34/239/621275	ফটো উপলব্ধ
নাম : কালিরাম মাহাত পিতার নাম: লালমোহন মাহাত বাড়ির নং : n0116 বয়স : 31 লিঙ্গ : পুরুষ			নাম : ভবতারন মাহাত পিতার নাম: ভখু মাহাত বাড়ির নং : n0117 বয়স : 59 লিঙ্গ : পুরুষ			নাম : ভবানী মাহাত স্বামীর নাম: ভবতারন মাহাত বাড়ির নং : n0117 বয়স : 53 লিঙ্গ : মহিলা		
467	XWK2182079	ফটো উপলব্ধ	468	FTZ2172476	ফটো উপলব্ধ	469	WB/34/239/621297	ফটো উপলব্ধ
নাম : বিদ্যাধর মাহাত পিতার নাম: বিকাশ মাহাত বাড়ির নং : লাউবেড়া বয়স : 26 লিঙ্গ : পুরুষ			নাম : জাগরী মাহাত স্বামীর নাম: গোবিন্দ মাহাত বাড়ির নং : n0113 বয়স : 58 লিঙ্গ : মহিলা			নাম : নিয়তি মাহাত স্বামীর নাম: হৃষিকান্ত মাহাত বাড়ির নং : n0113 বয়স : 61 লিঙ্গ : মহিলা		
470	XWK1714633	ফটো উপলব্ধ	471	XWK2228070	ফটো উপলব্ধ	472	XWK1714617	ফটো উপলব্ধ
নাম : সুনীল মাহাত পিতার নাম: বিশ্বনাথ মাহাত বাড়ির নং : এন0054 বয়স : 29 লিঙ্গ : পুরুষ			নাম : বিশ্বনাথ মাহাত পিতার নাম: কান্তিরাম মাহাত বাড়ির নং : এন0054 বয়স : 60 লিঙ্গ : পুরুষ			নাম : সনাতন মাহাত পিতার নাম: হৃষিকান্ত মাহাত বাড়ির নং : n0113 বয়স : 29 লিঙ্গ : পুরুষ		
473	WB/34/239/621266	ফটো উপলব্ধ	474	WB/34/239/621300	ফটো উপলব্ধ	475	FTZ2747111	ফটো উপলব্ধ
নাম : নেহাল মাহাত পিতার নাম: শ্রীকান্ত মাহাত বাড়ির নং : n0114 বয়স : 71 লিঙ্গ : পুরুষ			নাম : জিলাপী মাহাত স্বামীর নাম: নেহাল মাহাত বাড়ির নং : n0114 বয়স : 66 লিঙ্গ : মহিলা			নাম : ধনঞ্জয় মাহাত পিতার নাম: নেহাল মাহাত বাড়ির নং : n0114 বয়স : 39 লিঙ্গ : পুরুষ		
476	FTZ2172526	ফটো উপলব্ধ	477	FTZ2637346	ফটো উপলব্ধ	478	XWK1466911	ফটো উপলব্ধ
নাম : দুলাল মাহাত পিতার নাম: শ্রীকান্ত মাহাত বাড়ির নং : n0114 বয়স : 69 লিঙ্গ : পুরুষ			নাম : সিমতি মাহাত স্বামীর নাম: দুলাল মাহাত বাড়ির নং : n0114 বয়স : 61 লিঙ্গ : মহিলা			নাম : পরেশ মাহাত পিতার নাম: বাঁকু মাহাত বাড়ির নং : n0127 বয়স : 31 লিঙ্গ : পুরুষ		



479 নাম : শিবানী মাহাত স্বামীর নাম: বাঁকু মাহাত বাড়ির নং : n0127 বয়স : 56 লিঙ্গ : মহিলা	FTZ1464114 ফটো উপলব্ধ	480 নাম : বাঁকু মাহাত পিতার নাম: লালু মাহাত বাড়ির নং : n0127 বয়স : 61 লিঙ্গ : পুরুষ	WB/34/239/621271 ফটো উপলব্ধ	481 নাম : খেদু মাহাত পিতার নাম: লালু মাহাত বাড়ির নং : n0126 বয়স : 58 লিঙ্গ : পুরুষ	FTZ2637452 ফটো উপলব্ধ
482 নাম : আরতী মাহাত স্বামীর নাম: জিহুড মাহাত বাড়ির নং : n0125 বয়স : 61 লিঙ্গ : মহিলা	FTZ2172591 ফটো উপলব্ধ	483 নাম : জিহুড মাহাত পিতার নাম: গোসাই মাহাত বাড়ির নং : n0125 বয়স : 70 লিঙ্গ : পুরুষ	WB/34/239/621331 ফটো উপলব্ধ	484 নাম : কুন্তী মাহাত স্বামীর নাম: অনিল মাহাত বাড়ির নং : n0124 বয়স : 52 লিঙ্গ : মহিলা	WB/34/239/621277 ফটো উপলব্ধ
485 নাম : অনিল মাহাত পিতার নাম: চুনারাম মাহাত বাড়ির নং : n0124 বয়স : 58 লিঙ্গ : পুরুষ	WB/34/239/621216 ফটো উপলব্ধ	486 নাম : মঙ্গলী মাহাত স্বামীর নাম: চুনারাম মাহাত বাড়ির নং : n0124 বয়স : 86 লিঙ্গ : মহিলা	WB/34/239/621274 ফটো উপলব্ধ	487 নাম : বিনতা মাহাত স্বামীর নাম: হরিপদ মাহাত বাড়ির নং : n0123 বয়স : 53 লিঙ্গ : মহিলা	FTZ2930485 ফটো উপলব্ধ
488 নাম : হরিপদ মাহাত পিতার নাম: হাঁড়িরাম মাহাত বাড়ির নং : n0123 বয়স : 58 লিঙ্গ : পুরুষ	WB/34/239/621249 ফটো উপলব্ধ	489 নাম : বেলা রানী মাহাত স্বামীর নাম: ভন্দু মাহাত বাড়ির নং : n0122 বয়স : 34 লিঙ্গ : মহিলা	XWK1374461 ফটো উপলব্ধ	490 নাম : রুপালী মাহাতো স্বামীর নাম: খাঁদু মাহাতো বাড়ির নং : n0122 বয়স : 38 লিঙ্গ : মহিলা	FTZ2994358 ফটো উপলব্ধ
491 নাম : সোমী মাহাতো পিতার নাম: কণ্ঠিরাম মাহাতো বাড়ির নং : n0121 বয়স : 37 লিঙ্গ : মহিলা	FTZ2994291 ফটো উপলব্ধ	492 নাম : মন্টু মাহাত পিতার নাম: দলু মাহাত বাড়ির নং : n0121 বয়স : 38 লিঙ্গ : পুরুষ	XWK1283340 ফটো উপলব্ধ	493 নাম : ভজহরি মাহাত পিতার নাম: দলু মাহাত বাড়ির নং : n0121 বয়স : 42 লিঙ্গ : পুরুষ	FTZ2930519 ফটো উপলব্ধ
494 নাম : তিতবালী মাহাত স্বামীর নাম: মনোহর মাহাত বাড়ির নং : n0121 বয়স : 43 লিঙ্গ : মহিলা	FTZ2637270 ফটো উপলব্ধ	495 নাম : পশুপতি মাহাত পিতার নাম: যাদব মাহাত বাড়ির নং : n0110 বয়স : 46 লিঙ্গ : পুরুষ	FTZ1494384 ফটো উপলব্ধ	496 নাম : ত্রিবেনী মাহাত স্বামীর নাম: পশুপতি মাহাত বাড়ির নং : n0110 বয়স : 32 লিঙ্গ : মহিলা	XWK1590710 ফটো উপলব্ধ
497 নাম : ঈশানী মাহাত স্বামীর নাম: শঙ্কর মাহাত বাড়ির নং : n0091 বয়স : 38 লিঙ্গ : মহিলা	FTZ2747160 ফটো উপলব্ধ	498 নাম : সর্বানী মাহাত স্বামীর নাম: সুনিল মাহাত বাড়ির নং : n0110 বয়স : 36 লিঙ্গ : মহিলা	XWK1374495 ফটো উপলব্ধ	499 নাম : রানী মাহাত স্বামীর নাম: আঘাটী মাহাত বাড়ির নং : n0111 বয়স : 78 লিঙ্গ : মহিলা	WB/34/239/621254 ফটো উপলব্ধ
500 নাম : ধনঞ্জয় মাহাত পিতার নাম: আঘাটী মাহাত বাড়ির নং : n0111 বয়স : 58 লিঙ্গ : পুরুষ	WB/34/239/621220 ফটো উপলব্ধ	501 নাম : সনকা মাহাত স্বামীর নাম: ধনঞ্জয় মাহাত বাড়ির নং : n0111 বয়স : 52 লিঙ্গ : মহিলা	WB/34/239/621252 ফটো উপলব্ধ	502 নাম : রানীবালা মাহাত স্বামীর নাম: আঘাটী মাহাত বাড়ির নং : n0111 বয়স : 44 লিঙ্গ : মহিলা	FTZ2172427 ফটো উপলব্ধ
503 নাম : রাজেন মাহাত পিতার নাম: গরাচাঁদ মাহাত বাড়ির নং : n0112 বয়স : 82 লিঙ্গ : পুরুষ	WB/34/239/621214 ফটো উপলব্ধ	504 নাম : মেঘনাদ মাহাত পিতার নাম: রাজেন মাহাত বাড়ির নং : n0112 বয়স : 64 লিঙ্গ : পুরুষ	WB/34/239/621192 ফটো উপলব্ধ	505 নাম : সুমিত্রা মাহাত স্বামীর নাম: মেঘনাদ মাহাত বাড়ির নং : n0112 বয়স : 60 লিঙ্গ : মহিলা	WB/34/239/621301 ফটো উপলব্ধ
506 নাম : বিকাশ মাহাত পিতার নাম: রাজেন মাহাত বাড়ির নং : n0112 বয়স : 59 লিঙ্গ : পুরুষ	FTZ0927244 ফটো উপলব্ধ	507 নাম : ভৈদী মাহাত স্বামীর নাম: বিকাশ মাহাত বাড়ির নং : n0112 বয়স : 54 লিঙ্গ : মহিলা	FTZ0927251 ফটো উপলব্ধ	508 নাম : শুকদেব মাহাত পিতার নাম: রাজেন মাহাত বাড়ির নং : n0112 বয়স : 56 লিঙ্গ : পুরুষ	FTZ1464122 ফটো উপলব্ধ



509	FTZ2994317	নাম : জলধর মাহাতো পিতার নাম: মেঘনাথ মাহাতো বাড়ির নং : n0112 বয়স : 37 লিঙ্গ : পুরুষ	ফটো উপলব্ধ	510	FTZ1497627	নাম : পদু মাহাত স্বামীর নাম: কেদার মাহাত বাড়ির নং : n0113 বয়স : 86 লিঙ্গ : মহিলা	ফটো উপলব্ধ	511	FTZ2637296	নাম : গোবিন্দ মাহাত পিতার নাম: কেদার মাহাত বাড়ির নং : n0113 বয়স : 62 লিঙ্গ : পুরুষ	ফটো উপলব্ধ
512	XWK2116473	নাম : নমিতা মাহাত স্বামীর নাম: ভজহরি মাহাত বাড়ির নং : নং0121 বয়স : 27 লিঙ্গ : মহিলা	ফটো উপলব্ধ	513	XWK2025096	নাম : স্বপন মাহাত পিতার নাম: বংশী মাহাত বাড়ির নং : নং108 বয়স : 25 লিঙ্গ : পুরুষ	ফটো উপলব্ধ	514	XWK2228302	নাম : রহিন চন্দ্র মাহাত পিতার নাম: রাজেন মাহাত বাড়ির নং : n0112 বয়স : 52 লিঙ্গ : পুরুষ	ফটো উপলব্ধ
515	XWK2228062	নাম : চপলা মাহাত স্বামীর নাম: বিশ্বনাথ মাহাত বাড়ির নং : এন0054 বয়স : 55 লিঙ্গ : মহিলা	ফটো উপলব্ধ	516	FTZ1497049	নাম : বৃধু মাহাত পিতার নাম: শীতল মাহাত বাড়ির নং : এন0035 বয়স : 63 লিঙ্গ : পুরুষ	ফটো উপলব্ধ	517	FTZ2637353	নাম : কম্পনা মাহাত স্বামীর নাম: রহিনচন্দ্র মাহাত বাড়ির নং : n0112 বয়স : 47 লিঙ্গ : মহিলা	ফটো উপলব্ধ
518	XWK2199560	নাম : আশালতা মাহাত পিতার নাম: বিনয়কুমার মাহাত বাড়ির নং : এন0129 বয়স : 25 লিঙ্গ : মহিলা	ফটো উপলব্ধ	519	XWK2021665	নাম : দুর্গাবতী মাহাত স্বামীর নাম: মনোজ মাহাত বাড়ির নং : এন0058 বয়স : 27 লিঙ্গ : মহিলা	ফটো উপলব্ধ	520	XWK2286912	নাম : জয়দীপ মাহাত পিতার নাম: বন্দাবন মাহাত বাড়ির নং : এন005 বয়স : 24 লিঙ্গ : পুরুষ	ফটো উপলব্ধ
521	XWK2424406	নাম : মুরলী মাহাত পিতার নাম: রজনী মাহাত বাড়ির নং : n0088 বয়স : 63 লিঙ্গ : পুরুষ	ফটো উপলব্ধ	522	XWK2025187	নাম : আশিষ মাহাত পিতার নাম: কিরন মাহাত বাড়ির নং : নং114 বয়স : 27 লিঙ্গ : পুরুষ	ফটো উপলব্ধ	523	XWK2025195	নাম : চন্দনা মাহাত পিতার নাম: অনিল মাহাত বাড়ির নং : নং124 বয়স : 28 লিঙ্গ : মহিলা	ফটো উপলব্ধ
524	XWK2025203	নাম : গায়ত্রী মাহাত পিতার নাম: ইন্দ্রনারায়ন মাহাত বাড়ির নং : নং094 বয়স : 28 লিঙ্গ : মহিলা	ফটো উপলব্ধ	525	XWK2025138	নাম : লতিকা মাহাত স্বামীর নাম: ভীম মাহাত বাড়ির নং : নং100 বয়স : 32 লিঙ্গ : মহিলা	ফটো উপলব্ধ	526	XWK2025146	নাম : শিবু মাহাত পিতার নাম: গোবিন্দ মাহাত বাড়ির নং : নং113 বয়স : 25 লিঙ্গ : পুরুষ	ফটো উপলব্ধ
527	XWK1990373	নাম : ভীম মাহাত পিতার নাম: কার্তিক মাহাত বাড়ির নং : n0087 বয়স : 26 লিঙ্গ : পুরুষ	ফটো উপলব্ধ	528	XWK1990381	নাম : সন্তোষ মাহাত পিতার নাম: কৃষ্ণদ মাহাত বাড়ির নং : n0145 বয়স : 26 লিঙ্গ : পুরুষ	ফটো উপলব্ধ	529	XWK1990399	নাম : তপন মাহাত পিতার নাম: চন্ডিচরন মাহাত বাড়ির নং : n0146 বয়স : 26 লিঙ্গ : পুরুষ	ফটো উপলব্ধ
530	XWK1990449	নাম : সুবোধ মাহাত পিতার নাম: আশাভী মাহাত বাড়ির নং : n0151 বয়স : 26 লিঙ্গ : পুরুষ	ফটো উপলব্ধ	531	XWK1288653	নাম : লতিকা মাহাত পিতার নাম: শরৎ মাহাত বাড়ির নং : n0153 বয়স : 38 লিঙ্গ : মহিলা	ফটো উপলব্ধ	532	FTZ1464130	নাম : রেনুকা মাহাত স্বামীর নাম: বংশী মাহাত বাড়ির নং : n0108 বয়স : 47 লিঙ্গ : মহিলা	ফটো উপলব্ধ
533	XWK2467603	নাম : অমিত মাহাত পিতার নাম: জাগরণ মাহাত বাড়ির নং : এন0082 বয়স : 21 লিঙ্গ : পুরুষ	ফটো উপলব্ধ	534	XWK2467496	নাম : বিদ্যুত মাহাত পিতার নাম: মনোহর মাহাত বাড়ির নং : এন0121 বয়স : 21 লিঙ্গ : পুরুষ	ফটো উপলব্ধ	535	XWK2467520	নাম : সুরভা মাহাত স্বামীর নাম: বৃহস্পতী মাহাত বাড়ির নং : এন1216 বয়স : 21 লিঙ্গ : মহিলা	ফটো উপলব্ধ
536	XWK2467447	নাম : সমীক্ষা মাহাত পিতার নাম: গঙ্গাধর মাহাত বাড়ির নং : এন1214 বয়স : 21 লিঙ্গ : মহিলা	ফটো উপলব্ধ	537	XWK2467470	নাম : গঙ্গা মণি মাহাত স্বামীর নাম: পসুপতি মাহাত বাড়ির নং : এন0114 বয়স : 23 লিঙ্গ : মহিলা	ফটো উপলব্ধ	538	IAP1626621	নাম : মিঠু মাহাত পিতার নাম: সুভাষ মাহাত বাড়ির নং : এন1216 বয়স : 29 লিঙ্গ : মহিলা	ফটো উপলব্ধ



539 নাম : সত্যজিৎ মাহাত পিতার নাম: রহিন চন্দ্র মাহাত বাড়ির নং : এন0112 বয়স : 21 লিঙ্গ : পুরুষ	XWK2432565 ফটো উপলব্ধ	540 নাম : চেপী রানি মাহাত স্বামীর নাম: রামকৃষ্ণ মাহাত বাড়ির নং : n0096 বয়স : 63 লিঙ্গ : মহিলা	XWK2497485 ফটো উপলব্ধ	541 নাম : অর্পিতা মাহাত স্বামীর নাম: গঙ্গাধর মাহাত বাড়ির নং : না বয়স : 48 লিঙ্গ : মহিলা	FTD2617082 ফটো উপলব্ধ
542 নাম : গঙ্গাধর মাহাত পিতার নাম: দুবরাজ মাহাত বাড়ির নং : না বয়স : 56 লিঙ্গ : পুরুষ	FTD1730605 ফটো উপলব্ধ	543 নাম : টুসু মাহাত স্বামীর নাম: ভাগবৎ মাহাত বাড়ির নং : n0116 বয়স : 38 লিঙ্গ : মহিলা	FTZ3039062 ফটো উপলব্ধ	544 নাম : মালতী মাহাত পিতার নাম: পরিক্ষিৎ মাহাত বাড়ির নং : n0122 বয়স : 39 লিঙ্গ : মহিলা	FTZ3039047 ফটো উপলব্ধ
545 নাম : ভাগবৎ মাহাত পিতার নাম: পাঁড় মাহাত বাড়ির নং : n0116 বয়স : 55 লিঙ্গ : পুরুষ	FTZ2930451 ফটো উপলব্ধ	546 নাম : কীর্তন মাহাত পিতার নাম: পরিক্ষিৎ মাহাত বাড়ির নং : n0122 বয়স : 56 লিঙ্গ : পুরুষ	FTZ2637411 ফটো উপলব্ধ	547 নাম : বৃহস্পতী মাহাতো পিতার নাম: তরণী মাহাত বাড়ির নং : নং114 বয়স : 26 লিঙ্গ : পুরুষ	XWK2025120 ফটো উপলব্ধ
548 নাম : জাগরী মাহাত স্বামীর নাম: দলু মাহাত বাড়ির নং : n0121 বয়স : 84 লিঙ্গ : মহিলা	WB/34/239/621276 ফটো উপলব্ধ	549 নাম : মনোহর মাহাত পিতার নাম: দলু মাহাত বাড়ির নং : n0121 বয়স : 59 লিঙ্গ : পুরুষ	FTZ2637262 ফটো উপলব্ধ	550 নাম : জাগরন মাহাত পিতার নাম: গুরুচরণ মাহাত বাড়ির নং : n0082 বয়স : 60 লিঙ্গ : পুরুষ	XWK2340271 ফটো উপলব্ধ
551 নাম : খগেন মাহাত পিতার নাম: নন্দলাল মাহাত বাড়ির নং : n0083 বয়স : 70 লিঙ্গ : পুরুষ	WB/34/239/621317 ফটো উপলব্ধ	552 নাম : পেরী মাহাত স্বামীর নাম: খগেন মাহাত বাড়ির নং : n0083 বয়স : 53 লিঙ্গ : মহিলা	WB/34/239/621286 ফটো উপলব্ধ	553 নাম : নিরঞ্জন মাহাত পিতার নাম: খগেন মাহাত বাড়ির নং : n0083 বয়স : 43 লিঙ্গ : পুরুষ	FTZ2637312 ফটো উপলব্ধ
554 নাম : দিপালী মাহাত স্বামীর নাম: নিরঞ্জন মাহাত বাড়ির নং : n0083 বয়স : 34 লিঙ্গ : মহিলা	XWK1283423 ফটো উপলব্ধ	555 নাম : চামু মাহাত পিতার নাম: সাগর মাহাত বাড়ির নং : n0085 বয়স : 66 লিঙ্গ : পুরুষ	WB/34/239/621185 ফটো উপলব্ধ	556 নাম : স্বর্ণ মাহাত স্বামীর নাম: চামু মাহাত বাড়ির নং : n0085 বয়স : 62 লিঙ্গ : মহিলা	WB/34/239/621289 ফটো উপলব্ধ
557 নাম : সুভাষ মাহাতো পিতার নাম: চামু মাহাতো বাড়ির নং : n0085 বয়স : 43 লিঙ্গ : পুরুষ	FTZ2994341 ফটো উপলব্ধ	558 নাম : সুনীল মাহাতো পিতার নাম: চামু মাহাতো বাড়ির নং : n0085 বয়স : 41 লিঙ্গ : পুরুষ	FTZ2994333 ফটো উপলব্ধ	559 নাম : রবনী মাহাত স্বামীর নাম: সুভাষ মাহাত বাড়ির নং : n0085 বয়স : 38 লিঙ্গ : মহিলা	XWK1374479 ফটো উপলব্ধ
560 নাম : তারাপদ মাহাত পিতার নাম: চামলাল মাহাত বাড়ির নং : n0085 বয়স : 35 লিঙ্গ : পুরুষ	XWK1283316 ফটো উপলব্ধ	561 নাম : যমুনা মাহাত স্বামীর নাম: তারাপদ মাহাত বাড়ির নং : এন0085 বয়স : 24 লিঙ্গ : মহিলা	XWK2556835 ফটো উপলব্ধ	562 নাম : ফলারী মাহাত পিতার নাম: সাগর মাহাত বাড়ির নং : n0086 বয়স : 63 লিঙ্গ : পুরুষ	WB/34/239/621325 ফটো উপলব্ধ
563 নাম : সুমিত্রা মাহাতো স্বামীর নাম: ফলারী মাহাতো বাড়ির নং : n0086 বয়স : 44 লিঙ্গ : মহিলা	FTZ2994366 ফটো উপলব্ধ	564 নাম : কার্তিক মাহাত স্বামীর নাম: ভক্ত মাহাত বাড়ির নং : n0087 বয়স : 50 লিঙ্গ : মহিলা	FTZ1464072 ফটো উপলব্ধ	565 নাম : কমিনী মাহাত স্বামীর নাম: কার্তিক মাহাত বাড়ির নং : n0087 বয়স : 49 লিঙ্গ : মহিলা	FTZ1498849 ফটো উপলব্ধ
566 নাম : ভারতী মাহাত পিতার নাম: হরখু মাহাত বাড়ির নং : n0087 বয়স : 40 লিঙ্গ : মহিলা	FTZ2930394 ফটো উপলব্ধ	567 নাম : উপাসী মাহাত পিতার নাম: কার্তিক মাহাত বাড়ির নং : এন0087 বয়স : 20 লিঙ্গ : মহিলা	XWK2563302 ফটো উপলব্ধ	568 নাম : দেবী মাহাত স্বামীর নাম: মুরুলী মাহাত বাড়ির নং : n0088 বয়স : 59 লিঙ্গ : মহিলা	WB/34/239/621284 ফটো উপলব্ধ



569 নাম : নিবারণ মাহাত পিতার নাম: গৌড়ির মাহাত বাড়ির নং : n0089 বয়স : 79 লিঙ্গ : পুরুষ	WB/34/239/621318 ফটো উপলব্ধ	570 নাম : চাঁদমনি মাহাত স্বামীর নাম: নিবারণ মাহাত বাড়ির নং : n0089 বয়স : 72 লিঙ্গ : মহিলা	WB/34/239/621283 ফটো উপলব্ধ	571 নাম : চূড়াধন মাহাত পিতার নাম: নিবারণ মাহাত বাড়ির নং : n0089 বয়স : 37 লিঙ্গ : মহিলা	XWK1283407 ফটো উপলব্ধ
572 নাম : সনাতন মাহাত পিতার নাম: পশুপতি মাহাত বাড়ির নং : n0089 বয়স : 35 লিঙ্গ : পুরুষ	XWK1283415 ফটো উপলব্ধ	573 নাম : রংলাল মাহাত পিতার নাম: রজনী মাহাত বাড়ির নং : n0090 বয়স : 73 লিঙ্গ : পুরুষ	XWK2411973 ফটো উপলব্ধ	574 নাম : শঙ্কর মাহাত পিতার নাম: উমাকান্ত মাহাত বাড়ির নং : n0091 বয়স : 44 লিঙ্গ : পুরুষ	FTZ1464213 ফটো উপলব্ধ
575 নাম : বিরেন মাহাত পিতার নাম: উমাকান্ত মাহাত বাড়ির নং : n0091 বয়স : 43 লিঙ্গ : পুরুষ	FTZ1463769 ফটো উপলব্ধ	576 নাম : পূর্ণিমা মাহাত পিতার নাম: জ্যোতি মাহাত বাড়ির নং : n0091 বয়স : 53 লিঙ্গ : মহিলা	WB/34/239/621253 ফটো উপলব্ধ	577 নাম : তারামনি মাহাত স্বামীর নাম: কমলাকান্ত মাহাত বাড়ির নং : না বয়স : 66 লিঙ্গ : মহিলা	FTZ2172443 ফটো উপলব্ধ
578 নাম : কমলাকান্ত মাহাত পিতার নাম: মাহিন্দী মাহাত বাড়ির নং : n0092 বয়স : 68 লিঙ্গ : পুরুষ	FTZ2172435 ফটো উপলব্ধ	579 নাম : পশুপতি মাহাত পিতার নাম: তরনী মাহাত বাড়ির নং : n0114 বয়স : 29 লিঙ্গ : পুরুষ	XWK1875913 ফটো উপলব্ধ	580 নাম : ধনঞ্জয় মাহাত পিতার নাম: খগেন মাহাত বাড়ির নং : n0083 বয়স : 28 লিঙ্গ : পুরুষ	XWK1875921 ফটো উপলব্ধ
581 নাম : শঙ্কর মাহাত পিতার নাম: গোবিন্দ মাহাত বাড়ির নং : n0113 বয়স : 30 লিঙ্গ : পুরুষ	XWK1875962 ফটো উপলব্ধ	582 নাম : মামণি মাহাত স্বামীর নাম: শ্রাবণ মাহাত বাড়ির নং : এন0113 বয়স : 23 লিঙ্গ : মহিলা	XWK2556876 ফটো উপলব্ধ	583 নাম : মৃত্যুঞ্জয় মাহাত পিতার নাম: নগেন্দ্র নাথ মাহাত বাড়ির নং : n0120 বয়স : 28 লিঙ্গ : পুরুষ	XWK1875970 ফটো উপলব্ধ
584 নাম : পুষ্প মাহাত পিতার নাম: দুর্বল মাহাত বাড়ির নং : এন1216 বয়স : 35 লিঙ্গ : মহিলা	XWK1190990 ফটো উপলব্ধ	585 নাম : মনোজ মাহাত পিতার নাম: কমলাকান্ত মাহাত বাড়ির নং : n0092 বয়স : 29 লিঙ্গ : পুরুষ	XWK1714591 ফটো উপলব্ধ	586 নাম : কবিতা মাহাত পিতার নাম: শুকদেব মাহাত বাড়ির নং : এন0112 বয়স : 23 লিঙ্গ : মহিলা	XWK2432516 ফটো উপলব্ধ
587 নাম : মহেশ কুমার মাহাত পিতার নাম: ললিত মোহন মাহাত বাড়ির নং : n0093 বয়স : 45 লিঙ্গ : পুরুষ	FTZ1495274 ফটো উপলব্ধ	588 নাম : মৃত্যুঞ্জয় মাহাত পিতার নাম: অজিত মাহাত বাড়ির নং : 123 বয়স : 24 লিঙ্গ : পুরুষ	XWK2497949 ফটো উপলব্ধ	589 নাম : কনিকা মাহাত স্বামীর নাম: মহেশ কুমার মাহাত বাড়ির নং : n0093 বয়স : 35 লিঙ্গ : মহিলা	XWK1714658 ফটো উপলব্ধ
590 নাম : রাজেশ কুমার মাহাত পিতার নাম: ললিতমোহন মাহাত বাড়ির নং : n0093 বয়স : 50 লিঙ্গ : পুরুষ	XWK2605236 ফটো উপলব্ধ	591 নাম : নির্মল মাহাত পিতার নাম: নেহাল মাহাত বাড়ির নং : n0114 বয়স : 36 লিঙ্গ : পুরুষ	XWK1374453 ফটো উপলব্ধ	592 নাম : মালতী মাহাত স্বামীর নাম: ইন্দ্রনারায়ন মাহাত বাড়ির নং : n0094 বয়স : 56 লিঙ্গ : মহিলা	WB/34/239/621232 ফটো উপলব্ধ
593 নাম : দেবশীষ মাহাত পিতার নাম: ইন্দ্রনারায়ন মাহাত বাড়ির নং : n0094 বয়স : 36 লিঙ্গ : পুরুষ	XWK0063099 ফটো উপলব্ধ	594 নাম : টিয়া মাহাত স্বামীর নাম: দিপক কুমার মাহাত বাড়ির নং : n0094 বয়স : 33 লিঙ্গ : মহিলা	XWI1207125 ফটো উপলব্ধ	595 নাম : বৃন্দাবন মাহাত পিতার নাম: অক্ষয় মাহাত বাড়ির নং : n0095 বয়স : 63 লিঙ্গ : পুরুষ	WB/34/239/621158 ফটো উপলব্ধ
596 নাম : পান মাহাত স্বামীর নাম: রবি মাহাত বাড়ির নং : n0097 বয়স : 63 লিঙ্গ : মহিলা	WB/34/239/621281 ফটো উপলব্ধ	597 নাম : দিলিপ কুমার মাহাত পিতার নাম: রবি মাহাত বাড়ির নং : n0097 বয়স : 49 লিঙ্গ : পুরুষ	FTZ1498112 ফটো উপলব্ধ	598 নাম : বীরসিং মাহাত পিতার নাম: রবি মাহাত বাড়ির নং : n0097 বয়স : 29 লিঙ্গ : পুরুষ	XWK1466853 ফটো উপলব্ধ



599 নাম : বৃহস্পতি মাহাত পিতার নাম: রবিলোচন মাহাত বাড়ির নং : n0097 বয়স : 36 লিঙ্গ : পুরুষ	XWK1283324 ফটো উপলব্ধ	600 নাম : দশরথ মাহাত পিতার নাম: হাঁড়িরাম মাহাত বাড়ির নং : n0098 বয়স : 64 লিঙ্গ : পুরুষ	WB/34/239/621196 ফটো উপলব্ধ	601 নাম : লক্ষীরানী মাহাত স্বামীর নাম: দশরথ মাহাত বাড়ির নং : n0098 বয়স : 56 লিঙ্গ : মহিলা	FTZ1494228 ফটো উপলব্ধ
602 নাম : সহদেব মাহাত পিতার নাম: দশরথ মাহাত বাড়ির নং : n0098 বয়স : 35 লিঙ্গ : পুরুষ	XWK1466895 ফটো উপলব্ধ	603 নাম : ভাদরী মাহাত পিতার নাম: দশরথ মাহাত বাড়ির নং : n0098 বয়স : 32 লিঙ্গ : পুরুষ	XWK1466903 ফটো উপলব্ধ	604 নাম : বুন বালা মাহাত পিতার নাম: দশরথ মাহাত বাড়ির নং : n0098 বয়স : 31 লিঙ্গ : মহিলা	XWK1590777 ফটো উপলব্ধ
605 নাম : কৃষ্ণপদ মাহাত পিতার নাম: হাঁড়িরাম মাহাত বাড়ির নং : n0099 বয়স : 56 লিঙ্গ : পুরুষ	WB/34/239/621313 ফটো উপলব্ধ	606 নাম : সুমিত্রা মাহাত স্বামীর নাম: কৃষ্ণপদ মাহাত বাড়ির নং : n0099 বয়স : 53 লিঙ্গ : মহিলা	WB/34/239/621305 ফটো উপলব্ধ	607 নাম : চেপু মাহাত পিতার নাম: হাগরু মাহাত বাড়ির নং : n0100 বয়স : 66 লিঙ্গ : পুরুষ	WB/34/239/621184 ফটো উপলব্ধ
608 নাম : শ্রীমতি মাহাত স্বামীর নাম: চেপু মাহাত বাড়ির নং : n0100 বয়স : 58 লিঙ্গ : মহিলা	WB/34/239/621280 ফটো উপলব্ধ	609 নাম : রামচন্দ্র মাহাত পিতার নাম: চেপু মাহাত বাড়ির নং : n0100 বয়স : 42 লিঙ্গ : পুরুষ	FTZ2172625 ফটো উপলব্ধ	610 নাম : ভীমচন্দ্র মাহাত পিতার নাম: চেপু মাহাত বাড়ির নং : n0100 বয়স : 40 লিঙ্গ : পুরুষ	FTZ2930436 ফটো উপলব্ধ
611 নাম : পবন মাহাত পিতার নাম: বিষ্ণু মাহাত বাড়ির নং : n0101 বয়স : 71 লিঙ্গ : পুরুষ	WB/34/239/621234 ফটো উপলব্ধ	612 নাম : বিভূতি মাহাত পিতার নাম: পবন মাহাত বাড়ির নং : n0101 বয়স : 39 লিঙ্গ : পুরুষ	FTZ2747137 ফটো উপলব্ধ	613 নাম : রবনী মাহাত স্বামীর নাম: বিভূতি মাহাত বাড়ির নং : n0101 বয়স : 36 লিঙ্গ : মহিলা	XWK1154806 ফটো উপলব্ধ
614 নাম : সুধীর মাহাত পিতার নাম: পবন মাহাত বাড়ির নং : n0101 বয়স : 32 লিঙ্গ : পুরুষ	XWK1590736 ফটো উপলব্ধ	615 নাম : আষাঢ়ী মাহাত পিতার নাম: বিষ্ণু মাহাত বাড়ির নং : n0101 বয়স : 69 লিঙ্গ : পুরুষ	FTZ1464239 ফটো উপলব্ধ	616 নাম : হৃষিকেশ মাহাত পিতার নাম: কান্তিরাম মাহাত বাড়ির নং : n0102 বয়স : 58 লিঙ্গ : পুরুষ	WB/34/239/621236 ফটো উপলব্ধ
617 নাম : ক্ষমারানী মাহাত স্বামীর নাম: হৃষিকেশ মাহাত বাড়ির নং : n0102 বয়স : 42 লিঙ্গ : মহিলা	FTZ2637288 ফটো উপলব্ধ	618 নাম : অজিত মাহাত পিতার নাম: ঠাকুরদাস মাহাত বাড়ির নং : n0103 বয়স : 59 লিঙ্গ : পুরুষ	WB/34/239/621229 ফটো উপলব্ধ	619 নাম : হীমানি মাহাত স্বামীর নাম: অজিত মাহাত বাড়ির নং : n0103 বয়স : 54 লিঙ্গ : মহিলা	WB/34/239/621240 ফটো উপলব্ধ
620 নাম : লালমোহন মাহাত পিতার নাম: গোবর্দন মাহাত বাড়ির নং : n0104 বয়স : 76 লিঙ্গ : পুরুষ	WB/34/239/621324 ফটো উপলব্ধ	621 নাম : বালিকা মাহাত স্বামীর নাম: লালমোহন মাহাত বাড়ির নং : n0104 বয়স : 71 লিঙ্গ : মহিলা	FTZ1498351 ফটো উপলব্ধ	622 নাম : সাধনা মাহাত পিতার নাম: লালমোহন মাহাত বাড়ির নং : n0104 বয়স : 30 লিঙ্গ : মহিলা	XWK1590728 ফটো উপলব্ধ
623 নাম : বেদনী মাহাত স্বামীর নাম: হরখু মাহাত বাড়ির নং : n0105 বয়স : 65 লিঙ্গ : মহিলা	WB/34/239/621279 ফটো উপলব্ধ	624 নাম : গদাধর মাহাত পিতার নাম: হরখু মাহাত বাড়ির নং : n0105 বয়স : 49 লিঙ্গ : পুরুষ	FTZ1498229 ফটো উপলব্ধ	625 নাম : মঙ্গলী মাহাত স্বামীর নাম: গদাধর মাহাত বাড়ির নং : n0105 বয়স : 45 লিঙ্গ : মহিলা	FTZ2172450 ফটো উপলব্ধ
626 নাম : শ্রাবন মাহাত পিতার নাম: হরখু মাহাত বাড়ির নং : n0105 বয়স : 31 লিঙ্গ : পুরুষ	XWK1590751 ফটো উপলব্ধ	627 নাম : চন্ডিচরন মাহাত পিতার নাম: রমানাথ মাহাত বাড়ির নং : n0106 বয়স : 62 লিঙ্গ : পুরুষ	WB/34/239/621235 ফটো উপলব্ধ	628 নাম : সারথী মাহাত স্বামীর নাম: চন্ডিচরন মাহাত বাড়ির নং : n0106 বয়স : 57 লিঙ্গ : মহিলা	WB/34/239/621278 ফটো উপলব্ধ



629 নাম : হারাধন মাহাত পিতার নাম: ছুটু মাহাত বাড়ির নং : n0107 বয়স : 73 লিঙ্গ : পুরুষ	WB/34/239/621222	ফটো উপলব্ধ	630 নাম : বিন্দুবালা মাহাত স্বামীর নাম: হারাধন মাহাত বাড়ির নং : n0107 বয়স : 66 লিঙ্গ : মহিলা	WB/34/239/621259	ফটো উপলব্ধ	631 নাম : ভট্টনাথ মাহাত পিতার নাম: হারাধন মাহাত বাড়ির নং : n0107 বয়স : 41 লিঙ্গ : পুরুষ	FTZ2637395	ফটো উপলব্ধ
632 নাম : কম্পনা মাহাত স্বামীর নাম: ভট্টনাথ মাহাত বাড়ির নং : n0107 বয়স : 33 লিঙ্গ : মহিলা	WIT1512144	ফটো উপলব্ধ	633 নাম : বংশী মাহাত পিতার নাম: ছুটু মাহাত বাড়ির নং : n0108 বয়স : 56 লিঙ্গ : পুরুষ	FTZ1463215	ফটো উপলব্ধ	634 নাম : রাসবিহারী মাহাত পিতার নাম: ছুটু মাহাত বাড়ির নং : n0109 বয়স : 67 লিঙ্গ : পুরুষ	WB/34/239/621218	ফটো উপলব্ধ
635 নাম : হিমালী মাহাত স্বামীর নাম: রাসবিহারী মাহাত বাড়ির নং : n0109 বয়স : 59 লিঙ্গ : মহিলা	WB/34/239/621245	ফটো উপলব্ধ	636 নাম : কাশিনাথ মাহাত পিতার নাম: রাসবিহারী মাহাত বাড়ির নং : n0109 বয়স : 31 লিঙ্গ : পুরুষ	XWK1466861	ফটো উপলব্ধ	637 নাম : সরস্বতী মাহাত স্বামীর নাম: উত্তম কুমার মাহাত বাড়ির নং : এন0114 বয়স : 25 লিঙ্গ : মহিলা	XWK2619765	ফটো উপলব্ধ
638 নাম : বিদ্যুৎ মাহাত পিতার নাম: ধনঞ্জয় মাহাত বাড়ির নং : এন0111 বয়স : 24 লিঙ্গ : পুরুষ	XWK2625499	ফটো উপলব্ধ	639 নাম : দীপালী মাহাত স্বামীর নাম: শঙ্কর মাহাত বাড়ির নং : নং113 বয়স : 23 লিঙ্গ : মহিলা	XWK2641678	ফটো উপলব্ধ	640 নাম : সুলেখা মাহাত স্বামীর নাম: মন্টু মাহাত বাড়ির নং : এন0121 বয়স : 24 লিঙ্গ : মহিলা	XWK2641736	ফটো উপলব্ধ
641 নাম : সুখেন মাহাত পিতার নাম: ধনঞ্জয় মাহাত বাড়ির নং : এন0111 বয়স : 20 লিঙ্গ : পুরুষ	XWK2643765	ফটো উপলব্ধ	642 নাম : চৈতন মাহাত পিতার নাম: বধু মাহাত বাড়ির নং : এন0035 বয়স : 21 লিঙ্গ : পুরুষ	XWK2650950	ফটো উপলব্ধ	643 নাম : গৌতম মাহাত পিতার নাম: পরান মাহাত বাড়ির নং : এন0114 বয়স : 20 লিঙ্গ : পুরুষ	XWK2650976	ফটো উপলব্ধ
644 নাম : প্রমিলা মাহাত স্বামীর নাম: আশীষ মাহাত বাড়ির নং : এন0114 বয়স : 22 লিঙ্গ : মহিলা	XWK2663003	ফটো উপলব্ধ	645 নাম : জীতেন মাহাত পিতার নাম: ফলারি মাহাত বাড়ির নং : লাউবেড়া বয়স : 20 লিঙ্গ : পুরুষ	XWK2667988	ফটো উপলব্ধ			





646	2	XWK2696060
নাম : রবি মাহাত পিতার নাম: কীর্তন মাহাত বাড়ির নং : এন0122 বয়স : 22 লিঙ্গ : পুরুষ		ফটো উপলব্ধ

647	2	XWK2696839
নাম : সুফল মাহাত পিতার নাম: বাকু মাহাত বাড়ির নং : এন0127 বয়স : 19 লিঙ্গ : পুরুষ		ফটো উপলব্ধ

648	2	XWK2705887
নাম : অশ্বিনী মাহাতো পিতার নাম: নাগেন্দ্র মাহাতো বাড়ির নং : এন008 বয়স : 20 লিঙ্গ : পুরুষ		ফটো উপলব্ধ

649	2	XWK2705895
নাম : শিবানী মাহাত পিতার নাম: আশাটি মাহাত বাড়ির নং : এন0007 বয়স : 20 লিঙ্গ : মহিলা		ফটো উপলব্ধ

নির্বাচক সংখ্যার সারসংক্ষেপ :

A) নির্বাচকের সংখ্যা :

	নির্বাচক তালিকার প্রকৃতি	নির্বাচক তালিকার পরিচিতি :	নির্বাচকের সংখ্যা :				
			পুরুষ	মহিলা	তৃতীয় লিঙ্গ	মোট	
I	মূল তালিকা	মূল তালিকা বিশেষ নিবিড় সংশোধন ২০২৬ এর চূড়ান্ত ভোটার তালিকার সহিত 06-04- 2026 তারিখ অবধি সংশোধিত নির্বাচক তালিকা	327	318	0	645	
II	1- সংযোজন তালিকা	সংযোজনী 1	বিশেষ সংক্ষিপ্ত সংশোধন 2026	0	0	0	0
		সংযোজনী 2	ধারাবাহিক সংশোধন 2026	3	1	0	4
		মোট		3	1	0	4
III	2- বিয়োজন তালিকা	সংযোজনী 1	বিশেষ সংক্ষিপ্ত সংশোধন 2026	0	0	0	0
		সংযোজনী 2	ধারাবাহিক সংশোধন 2026	0	0	0	0
		মোট		0	0	0	0
IV	'লিঙ্গ ক্ষেত্রের' পরিবর্তনের কারণে পার্থক্য		0	0	0	0	
V	বিচারপ্রক্রিয়ার অধীনস্থ		0	0	0	0	
VI	বিচার বিভাগীয় আধিকারিক কর্তৃক বিচারপূর্বক নিষ্পত্তির পর বিয়োজিত		0	1	0	1	
নির্বাচকের মোট সংখ্যা (I+II-III+IV-V-VI)			330	318	0	648	

B) ক্রটি সংশোধনের সংখ্যা :

নির্বাচক তালিকার প্রকৃতি	নির্বাচক তালিকার পরিচিতি :	ক্রটি সংশোধনের সংখ্যা :
সংযোজনী 1	বিশেষ সংক্ষিপ্ত সংশোধন 2026	0
সংযোজনী 2	ধারাবাহিক সংশোধন 2026	0
	মোট	0

নির্বাচক নিবন্ধন আধিকারিকের স্বাক্ষর

E-মৃত, S-স্থানান্তরিত, R-একাধিকবার অন্তর্ভুক্ত, M-নিখোঁজ, Q-যোগ্য নহে