



নির্বাচক তালিকা 2026 S25 পশ্চিমবঙ্গ

বিধানসভা নির্বাচনক্ষেত্রের নং, নাম ও সংরক্ষণের স্থিতি : 238 - বান্দোয়ান (তপশীলি উপজাতি)		অংশ নং : 183																			
বিধানসভা নির্বাচনক্ষেত্রটি যে লোকসভা নির্বাচনক্ষেত্রের / ক্ষেত্রসমূহের অন্তর্ভুক্ত তার নং, নাম ও সংরক্ষণ স্থিতি : 33 - ঝাড়গ্রাম (তপশীলি উপজাতি)																					
1. সংশোধনের পূর্ণ বিবরণ																					
সংশোধনের বৎসর :	2026	নির্বাচক তালিকার পরিচিতি : বিশেষ নিবিড় সংশোধন ২০২৬ এর চূড়ান্ত ভোটার তালিকার সহিত 06-04-2026 তারিখ অবধি সংশোধিত নির্বাচক তালিকা																			
ভিত্তি তারিখ :	01-01-2026																				
সংশোধনের প্রকৃতি :	ধারাবাহিক সংশোধন 2026																				
প্রকাশনার তারিখ :	06-04-2026																				
2. অংশ ও নির্বাচনী এলাকার পূর্ণ বিবরণ :																					
অংশের ভাগ নং ও নাম :																					
1-দুন্দলু		<table style="width: 100%; border-collapse: collapse;"> <tr> <td style="width: 50%;">প্রধান শহর/গ্রাম</td> <td style="width: 50%;">: দুন্দলু</td> </tr> <tr> <td>ওয়ার্ড</td> <td>:</td> </tr> <tr> <td>থানা</td> <td>: বোরো</td> </tr> <tr> <td>গ্রাম পঞ্চগায়েত</td> <td>: দিঘী</td> </tr> <tr> <td>ব্লক</td> <td>: মানবাজার-2</td> </tr> <tr> <td>মহকুমা</td> <td>: মানবাজার</td> </tr> <tr> <td>জেলা</td> <td>: পুরুলিয়া</td> </tr> <tr> <td>পিন</td> <td>: 723131</td> </tr> </table>				প্রধান শহর/গ্রাম	: দুন্দলু	ওয়ার্ড	:	থানা	: বোরো	গ্রাম পঞ্চগায়েত	: দিঘী	ব্লক	: মানবাজার-2	মহকুমা	: মানবাজার	জেলা	: পুরুলিয়া	পিন	: 723131
প্রধান শহর/গ্রাম	: দুন্দলু																				
ওয়ার্ড	:																				
থানা	: বোরো																				
গ্রাম পঞ্চগায়েত	: দিঘী																				
ব্লক	: মানবাজার-2																				
মহকুমা	: মানবাজার																				
জেলা	: পুরুলিয়া																				
পিন	: 723131																				
2-নোয়াডি																					
3. ভোট গ্রহন কেন্দ্রের পূর্ণ বিবরণ :																					
ভোট গ্রহন কেন্দ্রের নং, নাম :		ভোট গ্রহন কেন্দ্রের শ্রেণী :		গ্রামীণ																	
183 - দুন্দলু প্রাইমারী স্কুল		এই অংশে সহায়ক ভোটগ্রহন কেন্দ্রের সংখ্যা		0																	
ভোট গ্রহন কেন্দ্রের ঠিকানা :		:																			
দুন্দলু প্রাইমারী স্কুল, - রুম-1, দুন্দলু																					
4. নির্বাচকের সংখ্যা :																					
প্রথম ক্রমিক নং	শেষ ক্রমিক নং	মোট সংখ্যা																			
		পুরুষ	মহিলা	তৃতীয় লিঙ্গ	মোট																
1	756	371	384	0	755																

নির্বাচক নিবন্ধন আধিকারিকের স্বাক্ষর

Nazri Naksha

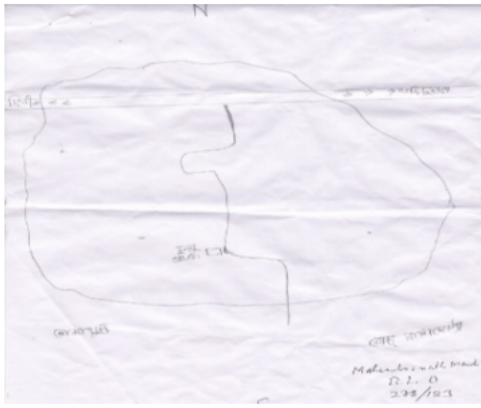

Google Map View

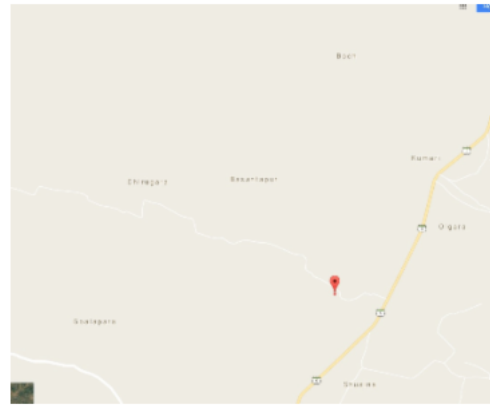

Polling Station Building Front View



Polling Station Front View



Cad View

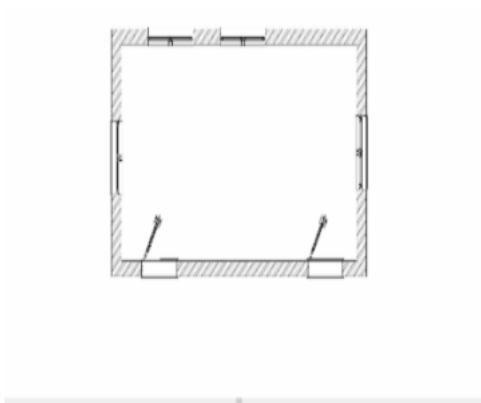

Key MAP View

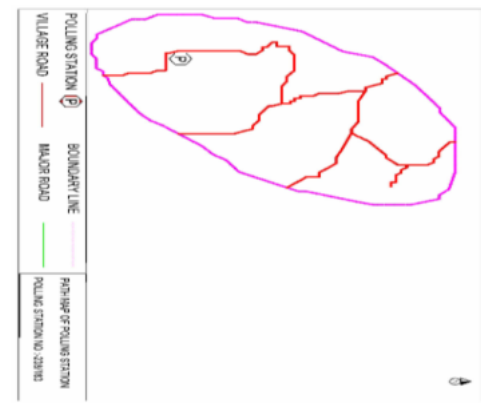



1 নাম : সাগেন কিস্কু পিতার নাম: চুনারীম কিস্কু বাড়ির নং : n0011 বয়স : 27 লিঙ্গ : পুরুষ	XWK1909910 ফটো উপলব্ধ	2 নাম : মকর মুরমু পিতার নাম: সুধীর মুরমু বাড়ির নং : n0020 বয়স : 28 লিঙ্গ : পুরুষ	XWK1910025 ফটো উপলব্ধ	3 নাম : পুষ্পরানী কিস্কু স্বামীর নাম: ললিতকুমার কিস্কু বাড়ির নং : এন0032 বয়স : 45 লিঙ্গ : মহিলা	BYG2718690 ফটো উপলব্ধ
4 নাম : গৈরানী কিস্কু স্বামীর নাম: প্রশান্ত কিস্কু বাড়ির নং : এন0066 বয়স : 24 লিঙ্গ : মহিলা	XWK2375459 ফটো উপলব্ধ	5 নাম : ভারতী কিস্কু স্বামীর নাম: বাবলু কিস্কু বাড়ির নং : এন0012 বয়স : 25 লিঙ্গ : মহিলা	XWK2374577 ফটো উপলব্ধ	6 নাম : শিশির কিস্কু পিতার নাম: নিবারন কিস্কু বাড়ির নং : এন0010 বয়স : 23 লিঙ্গ : পুরুষ	XWK2372977 ফটো উপলব্ধ
7 নাম : সৃজন কিস্কু পিতার নাম: কাজীরাম কিস্কু বাড়ির নং : এন0156 বয়স : 22 লিঙ্গ : পুরুষ	XWK2373009 ফটো উপলব্ধ	8 নাম : পঙ্কজ কিস্কু পিতার নাম: কল্যান মধু কিস্কু বাড়ির নং : এন0042 বয়স : 22 লিঙ্গ : পুরুষ	XWK2374387 ফটো উপলব্ধ	9 নাম : পরিমল কিস্কু পিতার নাম: তুলসীদাস কিস্কু বাড়ির নং : এন0020 বয়স : 22 লিঙ্গ : পুরুষ	XWK2373397 ফটো উপলব্ধ
10 নাম : সমনী কিস্কু স্বামীর নাম: তুলসীদাস কিস্কু বাড়ির নং : n0020 বয়স : 60 লিঙ্গ : মহিলা	FKP1902741 ফটো উপলব্ধ	11 নাম : আহুদী কিস্কু স্বামীর নাম: শ্যামাপদ কিস্কু বাড়ির নং : n0007 বয়স : 31 লিঙ্গ : মহিলা	XWK1823350 ফটো উপলব্ধ	12 নাম : দরবারী কিস্কু পিতার নাম: দশরথ কিস্কু বাড়ির নং : n0006 বয়স : 71 লিঙ্গ : পুরুষ	FKP0192864 ফটো উপলব্ধ
13 নাম : অনন্ত কিস্কু পিতার নাম: সুনীল কিস্কু বাড়ির নং : n0066 বয়স : 40 লিঙ্গ : পুরুষ	XWK1212224 ফটো উপলব্ধ	14 নাম : বৃহস্পতি কিস্কু স্বামীর নাম: গোপাল চন্দ্র কিস্কু বাড়ির নং : n0032 বয়স : 55 লিঙ্গ : মহিলা	FKP0192617 ফটো উপলব্ধ	15 নাম : অশোক কিস্কু পিতার নাম: সুবোধ কিস্কু বাড়ির নং : n0041 বয়স : 33 লিঙ্গ : পুরুষ	XWK1745322 ফটো উপলব্ধ
16 নাম : সুবোধ কিস্কু পিতার নাম: সূর্যনারায়ন কিস্কু বাড়ির নং : n0041 বয়স : 55 লিঙ্গ : পুরুষ	WB/34/233/108365 ফটো উপলব্ধ	17 নাম : চুড়ামনি কিস্কু স্বামীর নাম: হরিপদ কিস্কু বাড়ির নং : n0036 বয়স : 76 লিঙ্গ : মহিলা	FKP0193052 ফটো উপলব্ধ	18 নাম : জিতেন্দ্র কিস্কু পিতার নাম: দেবু কিস্কু বাড়ির নং : n0035 বয়স : 55 লিঙ্গ : পুরুষ	WB/34/233/108326 ফটো উপলব্ধ
19 নাম : গোলাপী কিস্কু স্বামীর নাম: রুপচাঁদ কিস্কু বাড়ির নং : n0032 বয়স : 34 লিঙ্গ : মহিলা	XWK1528496 ফটো উপলব্ধ	20 নাম : রুপচাঁদ কিস্কু পিতার নাম: শরৎচন্দ্র কিস্কু বাড়ির নং : n0032 বয়স : 37 লিঙ্গ : পুরুষ	XWK1410539 ফটো উপলব্ধ	21 নাম : গোপালচন্দ্র কিস্কু পিতার নাম: শরৎচন্দ্র কিস্কু বাড়ির নং : n0032 বয়স : 54 লিঙ্গ : পুরুষ	FKP0192609 ফটো উপলব্ধ
22 নাম : ললিতকুমার কিস্কু পিতার নাম: শরৎচন্দ্র কিস্কু বাড়ির নং : n0032 বয়স : 56 লিঙ্গ : পুরুষ	FKP0192591 ফটো উপলব্ধ	23 নাম : মনু কিস্কু স্বামীর নাম: শরৎচন্দ্র কিস্কু বাড়ির নং : n0032 বয়স : 76 লিঙ্গ : মহিলা	FKP0192583 ফটো উপলব্ধ	24 নাম : শরৎচন্দ্র কিস্কু পিতার নাম: কিনু কিস্কু বাড়ির নং : n0032 বয়স : 78 লিঙ্গ : পুরুষ	FKP0192575 ফটো উপলব্ধ
25 নাম : তুলসীদাস কিস্কু পিতার নাম: যাদব কিস্কু বাড়ির নং : n0020 বয়স : 62 লিঙ্গ : পুরুষ	FKP1902733 ফটো উপলব্ধ	26 নাম : উমেশ কিস্কু পিতার নাম: খড় কিস্কু বাড়ির নং : n0012 বয়স : 59 লিঙ্গ : পুরুষ	FKP0192708 ফটো উপলব্ধ	27 নাম : বাবলু কিস্কু পিতার নাম: চপন কিস্কু বাড়ির নং : n0012 বয়স : 31 লিঙ্গ : পুরুষ	XWK1646322 ফটো উপলব্ধ
28 নাম : তিরশামনি কিস্কু স্বামীর নাম: চপন কিস্কু বাড়ির নং : n0012 বয়স : 51 লিঙ্গ : মহিলা	FKP0192690 ফটো উপলব্ধ	29 নাম : গুরুশামনি কিস্কু স্বামীর নাম: জগন্নাথ কিস্কু বাড়ির নং : n0012 বয়স : 53 লিঙ্গ : মহিলা	FKP0192674 ফটো উপলব্ধ	30 নাম : জগন্নাথ কিস্কু পিতার নাম: খড় কিস্কু বাড়ির নং : n0012 বয়স : 66 লিঙ্গ : পুরুষ	FKP0192666 ফটো উপলব্ধ



31 নাম : অনিমা সরেন স্বামীর নাম: করম চাঁদ কিস্কু বাড়ির নং : n0011 বয়স : 42 লিঙ্গ : মহিলা	XWK1528678 ফটো উপলব্ধ	32 নাম : সুশীলা কিস্কু পিতার নাম: দশরথ কিস্কু বাড়ির নং : n0011 বয়স : 55 লিঙ্গ : মহিলা	FKP0192781 ফটো উপলব্ধ	33 নাম : সুবিতা কিস্কু স্বামীর নাম: চুনারাম কিস্কু বাড়ির নং : n0011 বয়স : 56 লিঙ্গ : মহিলা	FKP0192773 ফটো উপলব্ধ
34 নাম : চুনারাম কিস্কু পিতার নাম: দশরথ কিস্কু বাড়ির নং : n0011 বয়স : 63 লিঙ্গ : পুরুষ	FKP0192765 ফটো উপলব্ধ	35 নাম : শ্রীমতি অঞ্জলী কিস্কু স্বামীর নাম: শ্রী কাজীরাম কিস্কু বাড়ির নং : n0010 বয়স : 45 লিঙ্গ : মহিলা	FKP1902717 ফটো উপলব্ধ	36 নাম : স্বর্নলতা কিস্কু স্বামীর নাম: বীরেশ্বর কিস্কু বাড়ির নং : n0010 বয়স : 31 লিঙ্গ : মহিলা	XWK1646371 ফটো উপলব্ধ
37 নাম : বীরেশ্বর কিস্কু পিতার নাম: গোপীনাথ কিস্কু বাড়ির নং : n0010 বয়স : 42 লিঙ্গ : পুরুষ	FKP1902709 ফটো উপলব্ধ	38 নাম : চঞ্চলা কিস্কু স্বামীর নাম: নিবারন কিস্কু বাড়ির নং : n0010 বয়স : 48 লিঙ্গ : মহিলা	FKP1902691 ফটো উপলব্ধ	39 নাম : নিবারন কিস্কু পিতার নাম: গোপীনাথ কিস্কু বাড়ির নং : n0010 বয়স : 52 লিঙ্গ : পুরুষ	FKP0192732 ফটো উপলব্ধ
40 নাম : গোপীনাথ কিস্কু পিতার নাম: শুকু কিস্কু বাড়ির নং : n0010 বয়স : 81 লিঙ্গ : পুরুষ	FKP0192716 ফটো উপলব্ধ	41 নাম : পয়রানী কিস্কু পিতার নাম: নিবারন কিস্কু বাড়ির নং : এন0010 বয়স : 20 লিঙ্গ : পুরুষ	XWK2532729 ফটো উপলব্ধ	42 নাম : জননী কিস্কু পিতার নাম: লক্ষন চন্দ্র কিস্কু বাড়ির নং : n0007 বয়স : 30 লিঙ্গ : মহিলা	XWK1646348 ফটো উপলব্ধ
43 নাম : সত্যপতি কিস্কু পিতার নাম: লক্ষন চন্দ্র কিস্কু বাড়ির নং : n0007 বয়স : 33 লিঙ্গ : পুরুষ	XWK1528512 ফটো উপলব্ধ	44 নাম : নিয়তী কিস্কু স্বামীর নাম: শুকুপতি কিস্কু বাড়ির নং : n0007 বয়স : 38 লিঙ্গ : মহিলা	XWK1212273 ফটো উপলব্ধ	45 নাম : শুকুপতি কিস্কু পিতার নাম: লক্ষন কিস্কু বাড়ির নং : n0007 বয়স : 39 লিঙ্গ : পুরুষ	XWK0996793 ফটো উপলব্ধ
46 নাম : ভারতী কিস্কু স্বামীর নাম: লক্ষন কিস্কু বাড়ির নং : n0007 বয়স : 61 লিঙ্গ : মহিলা	FKP0192898 ফটো উপলব্ধ	47 নাম : লক্ষন কিস্কু পিতার নাম: দশরথ কিস্কু বাড়ির নং : n0007 বয়স : 66 লিঙ্গ : পুরুষ	FKP0192880 ফটো উপলব্ধ	48 নাম : মনোরঞ্জন মাণ্ডি পিতার নাম: দুর্ঘোধন মাণ্ডি বাড়ির নং : n0156 বয়স : 40 লিঙ্গ : পুরুষ	XWK0603555 ফটো উপলব্ধ
49 নাম : কাজিরাম কিস্কু পিতার নাম: গোপীনাথ কিস্কু বাড়ির নং : n0156 বয়স : 52 লিঙ্গ : পুরুষ	FKP0192740 ফটো উপলব্ধ	50 নাম : বাহামনি কিস্কু স্বামীর নাম: যোগেন্দ্র কিস্কু বাড়ির নং : n0070 বয়স : 79 লিঙ্গ : মহিলা	WB/34/233/108363 ফটো উপলব্ধ	51 নাম : সালনী কিস্কু স্বামীর নাম: অনন্ত কিস্কু বাড়ির নং : n0066 বয়স : 33 লিঙ্গ : মহিলা	XWK1528736 ফটো উপলব্ধ
52 নাম : লসী কিস্কু স্বামীর নাম: জগদীশ কিস্কু বাড়ির নং : n0065 বয়স : 62 লিঙ্গ : মহিলা	FKP0192815 ফটো উপলব্ধ	53 নাম : বিমলা কিস্কু স্বামীর নাম: ফকির কিস্কু বাড়ির নং : n0065 বয়স : 89 লিঙ্গ : মহিলা	FKP1902725 ফটো উপলব্ধ	54 নাম : যোশদা কিস্কু স্বামীর নাম: বলরাম কিস্কু বাড়ির নং : n0064 বয়স : 49 লিঙ্গ : মহিলা	FKP0192997 ফটো উপলব্ধ
55 নাম : বলরাম কিস্কু পিতার নাম: সহদেব কিস্কু বাড়ির নং : n0064 বয়স : 52 লিঙ্গ : পুরুষ	FKP0192989 ফটো উপলব্ধ	56 নাম : বাসন্তী কিস্কু স্বামীর নাম: সহদেব কিস্কু বাড়ির নং : n0064 বয়স : 67 লিঙ্গ : মহিলা	FKP0192971 ফটো উপলব্ধ	57 নাম : লক্ষ্মীমনি কিস্কু স্বামীর নাম: বুদ্ধেশ্বর কিস্কু বাড়ির নং : n0063 বয়স : 61 লিঙ্গ : মহিলা	FKP0193045 ফটো উপলব্ধ
58 নাম : সন্তরী কিস্কু স্বামীর নাম: বানেশ্বর কিস্কু বাড়ির নং : n0044 বয়স : 85 লিঙ্গ : মহিলা	FKP0193003 ফটো উপলব্ধ	59 নাম : এমেলী কিস্কু স্বামীর নাম: অর্জুন চন্দ্র কিস্কু বাড়ির নং : n0043 বয়স : 33 লিঙ্গ : মহিলা	XWK1528629 ফটো উপলব্ধ	60 নাম : অর্জুন চন্দ্র কিস্কু পিতার নাম: সাহেবরাম কিস্কু বাড়ির নং : n0043 বয়স : 40 লিঙ্গ : পুরুষ	FKP2225449 ফটো উপলব্ধ

Deleted After
Approval by
Judicial Officers



61 নাম : ডালিম কিস্কু স্বামীর নাম: সাহেবরাম কিস্কু বাড়ির নং : n0043 বয়স : 66 লিঙ্গ : মহিলা	FKP0192633 ফটো উপলব্ধ	62 নাম : মঞ্জু কিস্কু স্বামীর নাম: কল্যানমধু কিস্কু বাড়ির নং : n0042 বয়স : 44 লিঙ্গ : মহিলা	FKP1095587 ফটো উপলব্ধ	63 নাম : সুকান্ত কিস্কু পিতার নাম: সুবোধ কিস্কু বাড়ির নং : n0041 বয়স : 29 লিঙ্গ : পুরুষ	XWK1745306 ফটো উপলব্ধ
64 নাম : গোলাপী কিস্কু স্বামীর নাম: দরবারী কিস্কু বাড়ির নং : n0006 বয়স : 64 লিঙ্গ : মহিলা	FKP0192872 ফটো উপলব্ধ	65 নাম : পতিনাথ কিস্কু পিতার নাম: জগদীশ কিস্কু বাড়ির নং : n0065 বয়স : 30 লিঙ্গ : পুরুষ	XWK1745330 ফটো উপলব্ধ	66 নাম : ববিতা মাঝি কিস্কু স্বামীর নাম: পতিনাথ কিস্কু বাড়ির নং : এন0065 বয়স : 22 লিঙ্গ : মহিলা	XWK2565190 ফটো উপলব্ধ
67 নাম : প্রশান্ত কিস্কু পিতার নাম: সুনিল কিস্কু বাড়ির নং : n0066 বয়স : 29 লিঙ্গ : পুরুষ	XWK1745280 ফটো উপলব্ধ	68 নাম : কল্যাণমধু কিস্কু পিতার নাম: সুরেন্দ্র কিস্কু বাড়ির নং : n0042 বয়স : 55 লিঙ্গ : পুরুষ	FKP0192849 ফটো উপলব্ধ	69 নাম : সাগুন কিস্কু পিতার নাম: চপন কিস্কু বাড়ির নং : N0012 বয়স : 29 লিঙ্গ : পুরুষ	XWK1942291 ফটো উপলব্ধ
70 নাম : রমনী কিস্কু স্বামীর নাম: সুকান্ত কিস্কু বাড়ির নং : নং051 বয়স : 25 লিঙ্গ : মহিলা	XWK2051019 ফটো উপলব্ধ	71 নাম : পদ্মালোচন কিস্কু পিতার নাম: কল্যাণ মধু কিস্কু বাড়ির নং : নং042 বয়স : 26 লিঙ্গ : পুরুষ	XWK2044550 ফটো উপলব্ধ	72 নাম : সুশান্ত হাঁসদা মায়ের নাম: সাধুমনি হাঁসদা বাড়ির নং : নং070 বয়স : 28 লিঙ্গ : পুরুষ	XWK2051027 ফটো উপলব্ধ
73 নাম : করম চাঁদ কিস্কু পিতার নাম: দশরথ কিস্কু বাড়ির নং : n0011 বয়স : 51 লিঙ্গ : পুরুষ	FKP0192799 ফটো উপলব্ধ	74 নাম : বেলমনি মুরমু স্বামীর নাম: শ্রীবান মুরমু বাড়ির নং : n0015 বয়স : 28 লিঙ্গ : মহিলা	XWK1823368 ফটো উপলব্ধ	75 নাম : সঞ্জিত কিস্কু পিতার নাম: কাজিরাম কিস্কু বাড়ির নং : এন0156 বয়স : 21 লিঙ্গ : পুরুষ	XWK2464378 ফটো উপলব্ধ
76 নাম : জবানী টুডু পিতার নাম: দুর্গাচরণ টুডু বাড়ির নং : n0013 বয়স : 27 লিঙ্গ : মহিলা	XWK2194801 ফটো উপলব্ধ	77 নাম : পুইমীলা টুডু পিতার নাম: রাসবিহারী টুডু বাড়ির নং : N0017 বয়স : 36 লিঙ্গ : পুরুষ	XWK2212546 ফটো উপলব্ধ	78 নাম : বিমল কুমার টুডু মায়ের নাম: সবিতা টুডু বাড়ির নং : n0085 বয়স : 39 লিঙ্গ : পুরুষ	XWK0603365 ফটো উপলব্ধ
79 নাম : বাহামনি টুডু স্বামীর নাম: বিমল কুমার টুডু বাড়ির নং : n0085 বয়স : 39 লিঙ্গ : মহিলা	XWK0603373 ফটো উপলব্ধ	80 নাম : তারামনি টুডু স্বামীর নাম: কালিপদ টুডু বাড়ির নং : n0096 বয়স : 68 লিঙ্গ : মহিলা	FKP0193227 ফটো উপলব্ধ	81 নাম : সঞ্জয় কুমার টুডু পিতার নাম: কালিপদ টুডু বাড়ির নং : n0096 বয়স : 43 লিঙ্গ : পুরুষ	XWK0603316 ফটো উপলব্ধ
82 নাম : সরোজ কুমার টুডু পিতার নাম: কালিপদ টুডু বাড়ির নং : n0096 বয়স : 38 লিঙ্গ : পুরুষ	FKP2332161 ফটো উপলব্ধ	83 নাম : মনসারাম সরেন পিতার নাম: মতিলাল সরেন বাড়ির নং : n0085 বয়স : 34 লিঙ্গ : পুরুষ	XWK1212166 ফটো উপলব্ধ	84 নাম : মনিমা সরেন স্বামীর নাম: গুরুদাস সরেন বাড়ির নং : n0085 বয়স : 37 লিঙ্গ : মহিলা	XWK1212349 ফটো উপলব্ধ
85 নাম : গুরুদাস সরেন পিতার নাম: মতিলাল সরেন বাড়ির নং : n0085 বয়স : 42 লিঙ্গ : পুরুষ	XWK1015999 ফটো উপলব্ধ	86 নাম : মাতি সরেন স্বামীর নাম: মতিলাল সরেন বাড়ির নং : n0085 বয়স : 71 লিঙ্গ : মহিলা	FKP2225522 ফটো উপলব্ধ	87 নাম : প্রতিমা টুডু পিতার নাম: চিত্ত টুডু বাড়ির নং : n0085 বয়স : 33 লিঙ্গ : মহিলা	XWK1528611 ফটো উপলব্ধ
88 নাম : চিত্ত টুডু পিতার নাম: দীন টুডু বাড়ির নং : n0085 বয়স : 64 লিঙ্গ : পুরুষ	FKP0193425 ফটো উপলব্ধ	89 নাম : পুষ্পরানী টুডু পিতার নাম: বাহাদুর টুডু বাড়ির নং : n0067 বয়স : 53 লিঙ্গ : মহিলা	FKP0193466 ফটো উপলব্ধ	90 নাম : নীলমনি টুডু স্বামীর নাম: শঙ্কর টুডু বাড়ির নং : n0060 বয়স : 33 লিঙ্গ : মহিলা	XWK1410588 ফটো উপলব্ধ



91 নাম : শঙ্কর টুডু পিতার নাম: কাদরু টুডু বাড়ির নং : n0060 বয়স : 49 লিঙ্গ : পুরুষ	FKP0193151 ফটো উপলব্ধ	92 নাম : সন্ধ্যারানী টুডু স্বামীর নাম: গুরুদাস টুডু বাড়ির নং : n0060 বয়স : 44 লিঙ্গ : মহিলা	XWK1212307 ফটো উপলব্ধ	93 নাম : গুরুদাস টুডু পিতার নাম: কাদরু টুডু বাড়ির নং : n0060 বয়স : 54 লিঙ্গ : পুরুষ	FKP0193136 ফটো উপলব্ধ
94 নাম : নিবারন টুডু মায়ের নাম: চুনী টুডু বাড়ির নং : n0060 বয়স : 41 লিঙ্গ : পুরুষ	FKP1903798 ফটো উপলব্ধ	95 নাম : চুনী টুডু স্বামীর নাম: কাদরু টুডু বাড়ির নং : n0060 বয়স : 78 লিঙ্গ : মহিলা	FKP0193128 ফটো উপলব্ধ	96 নাম : সুভাষ চন্দ্র বাস্ক পিতার নাম: অনিল বরন বাস্ক বাড়ির নং : n0059 বয়স : 30 লিঙ্গ : পুরুষ	XWK1745298 ফটো উপলব্ধ
97 নাম : পার্বতী টুডু স্বামীর নাম: মহেশ্বর টুডু বাড়ির নং : n0059 বয়স : 49 লিঙ্গ : মহিলা	FKP0193482 ফটো উপলব্ধ	98 নাম : মহেশ্বর টুডু পিতার নাম: বাহাদুর টুডু বাড়ির নং : n0059 বয়স : 51 লিঙ্গ : পুরুষ	FKP0193474 ফটো উপলব্ধ	99 নাম : মুটকি টুডু স্বামীর নাম: অনিল টুডু বাড়ির নং : n0053 বয়স : 51 লিঙ্গ : মহিলা	WB/34/233/108393 ফটো উপলব্ধ
100 নাম : সমীরন টুডু পিতার নাম: সাহেবরাম টুডু বাড়ির নং : n0053 বয়স : 45 লিঙ্গ : পুরুষ	XWK0603282 ফটো উপলব্ধ	101 নাম : মিলন টুডু পিতার নাম: অনিল বরন টুডু বাড়ির নং : n0053 বয়স : 32 লিঙ্গ : পুরুষ	XWK1528553 ফটো উপলব্ধ	102 নাম : অনিল বরন টুডু পিতার নাম: সাহেবরাম টুডু বাড়ির নং : n0053 বয়স : 55 লিঙ্গ : পুরুষ	FKP1570126 ফটো উপলব্ধ
103 নাম : শুকদেব টুডু মায়ের নাম: চিনি টুডু বাড়ির নং : n0053 বয়স : 35 লিঙ্গ : পুরুষ	XWK1528603 ফটো উপলব্ধ	104 নাম : রূপালী টুডু স্বামীর নাম: মিলন টুডু বাড়ির নং : এন0053 বয়স : 21 লিঙ্গ : মহিলা	XWK2565208 ফটো উপলব্ধ	105 নাম : মনিকা টুডু স্বামীর নাম: রামপদ টুডু বাড়ির নং : n0046 বয়স : 38 লিঙ্গ : মহিলা	FKP2164770 ফটো উপলব্ধ
106 নাম : রামপদ টুডু মায়ের নাম: মাস্তী টুডু বাড়ির নং : n0046 বয়স : 41 লিঙ্গ : পুরুষ	FKP2164788 ফটো উপলব্ধ	107 নাম : সমাই টুডু পিতার নাম: সদানন্দ টুডু বাড়ির নং : n0045 বয়স : 30 লিঙ্গ : পুরুষ	XWK1745397 ফটো উপলব্ধ	108 নাম : সুরজমনি টুডু পিতার নাম: গনেশ চন্দ্র টুডু বাড়ির নং : n0045 বয়স : 49 লিঙ্গ : মহিলা	FKP2225506 ফটো উপলব্ধ
109 নাম : মামনি টুডু স্বামীর নাম: বীরেন্দ্রনাথ টুডু বাড়ির নং : n0045 বয়স : 40 লিঙ্গ : মহিলা	XWK1410505 ফটো উপলব্ধ	110 নাম : বীরেন্দ্রনাথ টুডু পিতার নাম: গনেশ চন্দ্র টুডু বাড়ির নং : n0045 বয়স : 55 লিঙ্গ : পুরুষ	FKP0193250 ফটো উপলব্ধ	111 নাম : বিপ্লব টুডু পিতার নাম: গদাধর টুডু বাড়ির নং : n0045 বয়স : 33 লিঙ্গ : পুরুষ	XWK1410497 ফটো উপলব্ধ
112 নাম : স্বর্নলতা টুডু পিতার নাম: গদাধর টুডু বাড়ির নং : n0045 বয়স : 33 লিঙ্গ : মহিলা	XWK1410513 ফটো উপলব্ধ	113 নাম : বেদনী টুডু স্বামীর নাম: গদাধর টুডু বাড়ির নং : n0045 বয়স : 59 লিঙ্গ : মহিলা	FKP0193243 ফটো উপলব্ধ	114 নাম : গদাধর টুডু পিতার নাম: গনেশ টুডু বাড়ির নং : n0045 বয়স : 65 লিঙ্গ : পুরুষ	FKP0193235 ফটো উপলব্ধ
115 নাম : গন্ধেশ্বরী মান্ডি স্বামীর নাম: সারদা মান্ডি বাড়ির নং : n0039 বয়স : 49 লিঙ্গ : মহিলা	FKP0193193 ফটো উপলব্ধ	116 নাম : জলেশ্বরী টুডু স্বামীর নাম: সন্তোষ টুডু বাড়ির নং : n0039 বয়স : 52 লিঙ্গ : মহিলা	FKP0193185 ফটো উপলব্ধ	117 নাম : জয়ন্তী টুডু স্বামীর নাম: চিত্ত টুডু বাড়ির নং : n0026 বয়স : 56 লিঙ্গ : মহিলা	FKP0193300 ফটো উপলব্ধ
118 নাম : বৈদ্যানাথ টুডু পিতার নাম: ছোট্ট টুডু বাড়ির নং : n0025 বয়স : 65 লিঙ্গ : পুরুষ	WB/34/233/108302 ফটো উপলব্ধ	119 নাম : ফুলেশ্বরী টুডু স্বামীর নাম: রামেশ্বর টুডু বাড়ির নং : n0067 বয়স : 36 লিঙ্গ : মহিলা	XWK0603381 ফটো উপলব্ধ	120 নাম : রামেশ্বর টুডু পিতার নাম: বাহাদুর টুডু বাড়ির নং : n0067 বয়স : 40 লিঙ্গ : পুরুষ	FKP2332179 ফটো উপলব্ধ



121	FKP0193219	ফটো উপলব্ধ	122	XWK1745363	ফটো উপলব্ধ	123	XWK1212208	ফটো উপলব্ধ
নাম : কালিপদ টুডু পিতার নাম: বাবুলাল টুডু বাড়ির নং : n0096 বয়স : 73 লিঙ্গ : পুরুষ			নাম : পবিত্র টুডু পিতার নাম: চিত্তরঞ্জন টুডু বাড়ির নং : n0085 বয়স : 31 লিঙ্গ : পুরুষ			নাম : সমীর টুডু পিতার নাম: বেদ্যনাথ টুডু বাড়ির নং : n0025 বয়স : 35 লিঙ্গ : পুরুষ		
124	XWK0603340	ফটো উপলব্ধ	125	WB/34/233/108311	ফটো উপলব্ধ	126	WB/34/233/108133	ফটো উপলব্ধ
নাম : শমুনাথ টুডু পিতার নাম: বেদ্যনাথ টুডু বাড়ির নং : n0025 বয়স : 39 লিঙ্গ : পুরুষ			নাম : সনকা টুডু স্বামীর নাম: বেদ্যনাথ টুডু বাড়ির নং : n0025 বয়স : 68 লিঙ্গ : মহিলা			নাম : মণি টুডু স্বামীর নাম: সুনীল টুডু বাড়ির নং : n0023 বয়স : 49 লিঙ্গ : মহিলা		
127	FKP0193516	ফটো উপলব্ধ	128	FKP0193508	ফটো উপলব্ধ	129	FKP1903772	ফটো উপলব্ধ
নাম : অমতা টুডু স্বামীর নাম: বিশ্বলক্ষী টুডু বাড়ির নং : n0023 বয়স : 55 লিঙ্গ : মহিলা			নাম : বিশ্বলক্ষী টুডু পিতার নাম: লবাই টুডু বাড়ির নং : n0023 বয়স : 59 লিঙ্গ : পুরুষ			নাম : অলকা টুডু স্বামীর নাম: কালিরাম টুডু বাড়ির নং : n0018 বয়স : 39 লিঙ্গ : মহিলা		
130	FKP1902808	ফটো উপলব্ধ	131	WB/34/233/108065	ফটো উপলব্ধ	132	XWK1212232	ফটো উপলব্ধ
নাম : কালিরাম টুডু পিতার নাম: জাগরন টুডু বাড়ির নং : n0018 বয়স : 47 লিঙ্গ : পুরুষ			নাম : ধানী টুডু স্বামীর নাম: জাগরন টুডু বাড়ির নং : n0018 বয়স : 71 লিঙ্গ : মহিলা			নাম : লক্ষীকান্ত টুডু পিতার নাম: রাসবিহারী টুডু বাড়ির নং : n0017 বয়স : 37 লিঙ্গ : পুরুষ		
133	FKP0193284	ফটো উপলব্ধ	134	XWK1528538	ফটো উপলব্ধ	135	XWK1212182	ফটো উপলব্ধ
নাম : রাসবিহারী টুডু পিতার নাম: গুরুচরন টুডু বাড়ির নং : n0017 বয়স : 72 লিঙ্গ : পুরুষ			নাম : সনামনি টুডু স্বামীর নাম: প্রশান্ত টুডু বাড়ির নং : n0016 বয়স : 37 লিঙ্গ : মহিলা			নাম : প্রশান্ত টুডু পিতার নাম: তাতব টুডু বাড়ির নং : n0016 বয়স : 35 লিঙ্গ : পুরুষ		
136	XWK1212331	ফটো উপলব্ধ	137	XWK1212216	ফটো উপলব্ধ	138	FKP2225514	ফটো উপলব্ধ
নাম : সরলা টুডু স্বামীর নাম: সুশান্ত টুডু বাড়ির নং : n0016 বয়স : 36 লিঙ্গ : মহিলা			নাম : সুশান্ত টুডু পিতার নাম: তাতব টুডু বাড়ির নং : n0016 বয়স : 39 লিঙ্গ : পুরুষ			নাম : টুসুমনি টুডু স্বামীর নাম: তাতব টুডু বাড়ির নং : n0016 বয়স : 50 লিঙ্গ : মহিলা		
139	XWK2526663	ফটো উপলব্ধ	140	FKP1902857	ফটো উপলব্ধ	141	WB/34/233/108076	ফটো উপলব্ধ
নাম : সুরভী টুডু পিতার নাম: সুশান্ত টুডু বাড়ির নং : এন0000 বয়স : 20 লিঙ্গ : মহিলা			নাম : শম্ভরী টুডু স্বামীর নাম: রবিলোচন টুডু বাড়ির নং : n0014 বয়স : 48 লিঙ্গ : মহিলা			নাম : রবিলোচন টুডু পিতার নাম: জাগরন টুডু বাড়ির নং : n0014 বয়স : 49 লিঙ্গ : পুরুষ		
142	FKP0193367	ফটো উপলব্ধ	143	FKP0193359	ফটো উপলব্ধ	144	XWK2565216	ফটো উপলব্ধ
নাম : মালতী টুডু স্বামীর নাম: দুর্গাচরন টুডু বাড়ির নং : n0013 বয়স : 49 লিঙ্গ : মহিলা			নাম : দুর্গাচরন টুডু পিতার নাম: জাগরন টুডু বাড়ির নং : n0013 বয়স : 52 লিঙ্গ : পুরুষ			নাম : সুমিতা টুডু পিতার নাম: দুর্গাচরন টুডু বাড়ির নং : এন0013 বয়স : 20 লিঙ্গ : মহিলা		
145	XWK1528694	ফটো উপলব্ধ	146	XWK0996835	ফটো উপলব্ধ	147	FKP0193409	ফটো উপলব্ধ
নাম : সরস্বতী টুডু স্বামীর নাম: কার্তিক টুডু বাড়ির নং : n0002 বয়স : 36 লিঙ্গ : মহিলা			নাম : কার্তিক টুডু পিতার নাম: লুলনাথ টুডু বাড়ির নং : n0002 বয়স : 37 লিঙ্গ : পুরুষ			নাম : মণ্ডরী টুডু স্বামীর নাম: খুলু টুডু বাড়ির নং : n0002 বয়স : 66 লিঙ্গ : মহিলা		
148	XWK1823376	ফটো উপলব্ধ	149	XWK1823343	ফটো উপলব্ধ	150	XWK2373413	ফটো উপলব্ধ
নাম : মহিমান টুডু পিতার নাম: সন্তোষ টুডু বাড়ির নং : n0039 বয়স : 30 লিঙ্গ : পুরুষ			নাম : অশ্বিনী কুমার টুডু পিতার নাম: খুলনাথ টুডু বাড়ির নং : n0002 বয়স : 28 লিঙ্গ : পুরুষ			নাম : দিলীপ টুডু পিতার নাম: সুনীল টুডু বাড়ির নং : এন0023 বয়স : 22 লিঙ্গ : পুরুষ		



151 নাম : সৃজন টুডু পিতার নাম: মহেশ্বর টুডু বাড়ির নং : এন0059 বয়স : 22 লিঙ্গ : পুরুষ	XWK2374429 ফটো উপলব্ধ	152 নাম : বালিকা টুডু স্বামীর নাম: মহিমান টুডু বাড়ির নং : নং039 বয়স : 31 লিঙ্গ : মহিলা	XWI1490382 ফটো উপলব্ধ	153 নাম : জ্যোৎস্না টুডু স্বামীর নাম: সুরেশ টুডু বাড়ির নং : এন0059 বয়স : 24 লিঙ্গ : মহিলা	XWK2373546 ফটো উপলব্ধ
154 নাম : পুষ্পবতী টুডু স্বামীর নাম: শুকদেব টুডু বাড়ির নং : N0053 বয়স : 36 লিঙ্গ : মহিলা	XWK1525013 ফটো উপলব্ধ	155 নাম : অর্নব টুডু পিতার নাম: বীরেন্দ্র নাথ টুডু বাড়ির নং : এন0045 বয়স : 21 লিঙ্গ : পুরুষ	XWK2465136 ফটো উপলব্ধ	156 নাম : আরতী মুরমু পিতার নাম: শরৎ মুরমু বাড়ির নং : এন0017 বয়স : 35 লিঙ্গ : মহিলা	XWK1459932 ফটো উপলব্ধ
157 নাম : বিভাবতী টুডু স্বামীর নাম: সঞ্জয় কুমার টুডু বাড়ির নং : এন0096 বয়স : 41 লিঙ্গ : মহিলা	FKP1996214 ফটো উপলব্ধ	158 নাম : সুরেশ টুডু পিতার নাম: মহেশ্বর টুডু বাড়ির নং : n0059 বয়স : 27 লিঙ্গ : পুরুষ	XWK1909902 ফটো উপলব্ধ	159 নাম : পূর্ণচন্দ্র পাউরিয়া পিতার নাম: বসন্ত কু পাউরিয়া বাড়ির নং : n0073 বয়স : 27 লিঙ্গ : পুরুষ	XWK1996750 ফটো উপলব্ধ
160 নাম : তপন পাউরিয়া পিতার নাম: সুধীর পাউরিয়া বাড়ির নং : নং068 বয়স : 26 লিঙ্গ : পুরুষ	XWK2051050 ফটো উপলব্ধ	161 নাম : শান্তা মুরমু স্বামীর নাম: মুক্তদাস পাউরিয়া বাড়ির নং : এন0071 বয়স : 40 লিঙ্গ : মহিলা	XWK2465185 ফটো উপলব্ধ	162 নাম : কৈলাশ পাউরিয়া পিতার নাম: অলকানন্দ পাওরিয়া বাড়ির নং : এন0071 বয়স : 23 লিঙ্গ : পুরুষ	XWK2373793 ফটো উপলব্ধ
163 নাম : আরতি পাউরিয়া স্বামীর নাম: পটল পাউরিয়া বাড়ির নং : n0087 বয়স : 52 লিঙ্গ : মহিলা	FKP1902923 ফটো উপলব্ধ	164 নাম : পটল পাউরিয়া পিতার নাম: শিব পাউরিয়া বাড়ির নং : n0087 বয়স : 57 লিঙ্গ : পুরুষ	FKP1902915 ফটো উপলব্ধ	165 নাম : মঞ্জরী পাউরিয়া স্বামীর নাম: রামপদ পাউরিয়া বাড়ির নং : n0086 বয়স : 61 লিঙ্গ : মহিলা	FKP0193649 ফটো উপলব্ধ
166 নাম : রামপদ পাউরিয়া পিতার নাম: শিব পাউরিয়া বাড়ির নং : n0086 বয়স : 78 লিঙ্গ : পুরুষ	FKP1902931 ফটো উপলব্ধ	167 নাম : ভারতী পাউরিয়া স্বামীর নাম: সুধীর পাউরিয়া বাড়ির নং : n0068 বয়স : 57 লিঙ্গ : মহিলা	FKP0193615 ফটো উপলব্ধ	168 নাম : নির্মল পাউরিয়া পিতার নাম: বংশীধর পাউরিয়া বাড়ির নং : n0071 বয়স : 41 লিঙ্গ : পুরুষ	FKP2225530 ফটো উপলব্ধ
169 নাম : মুক্তদাস পাউরিয়া পিতার নাম: বংশী পাউরিয়া বাড়ির নং : n0071 বয়স : 47 লিঙ্গ : পুরুষ	FKP1902881 ফটো উপলব্ধ	170 নাম : অলকানন্দ পাউরিয়া মায়ের নাম: লক্ষ্মীমনি পাউরিয়া বাড়ির নং : n0071 বয়স : 39 লিঙ্গ : মহিলা	FKP2332187 ফটো উপলব্ধ	171 নাম : লক্ষী মনি পাউরিয়া স্বামীর নাম: নির্মল পাউরিয়া বাড়ির নং : n0071 বয়স : 36 লিঙ্গ : মহিলা	XWK1528652 ফটো উপলব্ধ
172 নাম : স্বর্ন পাউরিয়া স্বামীর নাম: কাদন পাউরিয়া বাড়ির নং : n0073 বয়স : 67 লিঙ্গ : মহিলা	WB/34/233/108355 ফটো উপলব্ধ	173 নাম : বসন্তকুমার পাউরিয়া পিতার নাম: কাদন পাউরিয়া বাড়ির নং : n0073 বয়স : 52 লিঙ্গ : পুরুষ	FKP0193581 ফটো উপলব্ধ	174 নাম : জ্যোৎস্না পাউরিয়া স্বামীর নাম: বসন্ত কুমার পাউরিয়া বাড়ির নং : n0073 বয়স : 51 লিঙ্গ : মহিলা	FKP0193599 ফটো উপলব্ধ
175 নাম : সাবিত্রী পাউরিয়া স্বামীর নাম: স্বপন পাউরিয়া বাড়ির নং : n0073 বয়স : 36 লিঙ্গ : মহিলা	XWK1212323 ফটো উপলব্ধ	176 নাম : স্বপন পাউরিয়া পিতার নাম: কাঁদন পাউরিয়া বাড়ির নং : n0073 বয়স : 36 লিঙ্গ : পুরুষ	XWK1646330 ফটো উপলব্ধ	177 নাম : বিভিষন পাউরিয়া পিতার নাম: শিব পাউরিয়া বাড়ির নং : n0075 বয়স : 75 লিঙ্গ : পুরুষ	FKP0193623 ফটো উপলব্ধ
178 নাম : নিরাল পাউরিয়া পিতার নাম: বিভিষন পাউরিয়া বাড়ির নং : n0075 বয়স : 29 লিঙ্গ : মহিলা	XWK1745389 ফটো উপলব্ধ	179 নাম : দুলালী পাউরিয়া স্বামীর নাম: বিভিষন পাউরিয়া বাড়ির নং : n0075 বয়স : 56 লিঙ্গ : মহিলা	FKP0193631 ফটো উপলব্ধ	180 নাম : শ্যামলাল পাউরিয়া পিতার নাম: বিভিষন পাউরিয়া বাড়ির নং : এন0075 বয়স : 22 লিঙ্গ : পুরুষ	XWK2548998 ফটো উপলব্ধ



181 নাম : শর্মিলা পাউরীয়া মায়ের নাম: বাদলী পাউরীয়া বাড়ির নং : নং012 বয়স : 23 লিঙ্গ : মহিলা	XWK2272110 ফটো উপলব্ধ	182 নাম : বাদলী পাউরীয়া স্বামীর নাম: ব্রজেন্দ্রনাথ পাউরীয়া বাড়ির নং : N0012 বয়স : 36 লিঙ্গ : মহিলা	XWI1488857 ফটো উপলব্ধ	183 নাম : অহল্যা বাক্কে পিতার নাম: বলরাম বাক্কে বাড়ির নং : n0049 বয়স : 49 লিঙ্গ : মহিলা	FKP0193748 ফটো উপলব্ধ
184 নাম : রাজারাম বাক্কে পিতার নাম: গুহিরাম বাক্কে বাড়ির নং : n0097 বয়স : 45 লিঙ্গ : পুরুষ	FKP1902972 ফটো উপলব্ধ	185 নাম : রামচন্দ্র বাক্কে পিতার নাম: বলরাম বাক্কে বাড়ির নং : n0049 বয়স : 42 লিঙ্গ : পুরুষ	FKP1902964 ফটো উপলব্ধ	186 নাম : কবিতা হেন্দ্রম স্বামীর নাম: রাজারাম বাক্কে বাড়ির নং : নং097 বয়স : 37 লিঙ্গ : মহিলা	RTE1158674 ফটো উপলব্ধ
187 নাম : শুচিস্মিতা বাক্কে পিতার নাম: তপন কুমার বাক্কে বাড়ির নং : নং051 বয়স : 25 লিঙ্গ : মহিলা	XWK2031763 ফটো উপলব্ধ	188 নাম : বর্নালী বাক্কে স্বামীর নাম: মহেশ্বর বাক্কে বাড়ির নং : এন0058 বয়স : 22 লিঙ্গ : মহিলা	XWK2464972 ফটো উপলব্ধ	189 নাম : উর্মিলা সরেন স্বামীর নাম: আশুতোষ বাক্কে বাড়ির নং : এন0038 বয়স : 30 লিঙ্গ : মহিলা	XWK1609007 ফটো উপলব্ধ
190 নাম : সুস্মিতা বাক্কে পিতার নাম: তপন কুমার বাক্কে বাড়ির নং : নং051 বয়স : 23 লিঙ্গ : মহিলা	XWK2272169 ফটো উপলব্ধ	191 নাম : বিবেক বাক্কে পিতার নাম: সুরেন্দ্র বাক্কে বাড়ির নং : এন0048 বয়স : 25 লিঙ্গ : পুরুষ	XWK2373496 ফটো উপলব্ধ	192 নাম : তপন কুমার বাক্কে পিতার নাম: হেম চন্দ্র বাক্কে বাড়ির নং : n0051 বয়স : 53 লিঙ্গ : পুরুষ	FKP0193797 ফটো উপলব্ধ
193 নাম : অনিল বরণ বাক্কে পিতার নাম: মতিলাল বাক্কে বাড়ির নং : n0038 বয়স : 63 লিঙ্গ : পুরুষ	XWK2423317 ফটো উপলব্ধ	194 নাম : জহরলাল বাক্কে পিতার নাম: কালিপদ বাক্কে বাড়ির নং : n0050 বয়স : 44 লিঙ্গ : পুরুষ	FKP1903004 ফটো উপলব্ধ	195 নাম : সরস্বতী বাক্কে স্বামীর নাম: কালীপদ বাক্কে বাড়ির নং : n0050 বয়স : 74 লিঙ্গ : মহিলা	FKP0193805 ফটো উপলব্ধ
196 নাম : পূর্ণিমা বাক্কে স্বামীর নাম: সুকদেব বাক্কে বাড়ির নং : এন0034 বয়স : 23 লিঙ্গ : মহিলা	XWK2377083 ফটো উপলব্ধ	197 নাম : আশুতোষ বাক্কে পিতার নাম: অনিল বরণ বাক্কে বাড়ির নং : n0038 বয়স : 34 লিঙ্গ : পুরুষ	XWK1410562 ফটো উপলব্ধ	198 নাম : মহেশ্বর বাক্কে মায়ের নাম: সজনী বাক্কে বাড়ির নং : n0058 বয়স : 40 লিঙ্গ : পুরুষ	FKP2332195 ফটো উপলব্ধ
199 নাম : উর্মিলা বাক্কে স্বামীর নাম: রামচন্দ্র বাক্কে বাড়ির নং : n0049 বয়স : 36 লিঙ্গ : মহিলা	XWK1909936 ফটো উপলব্ধ	200 নাম : সুমিত্রা বাক্কে স্বামীর নাম: তপন কুমার বাক্কে বাড়ির নং : n0051 বয়স : 45 লিঙ্গ : মহিলা	FKP2225563 ফটো উপলব্ধ	201 নাম : সজনী বাক্কে স্বামীর নাম: বিমান চন্দ্র বাক্কে বাড়ির নং : n0051 বয়স : 37 লিঙ্গ : মহিলা	XWK1528660 ফটো উপলব্ধ
202 নাম : বিমান চন্দ্র বাক্কে পিতার নাম: হেমচন্দ্র বাক্কে বাড়ির নং : n0051 বয়স : 47 লিঙ্গ : পুরুষ	FKP1902980 ফটো উপলব্ধ	203 নাম : মন্দোদরী বাক্কে স্বামীর নাম: হেমচন্দ্র বাক্কে বাড়ির নং : n0051 বয়স : 69 লিঙ্গ : মহিলা	FKP0193789 ফটো উপলব্ধ	204 নাম : গীতারানী বাক্কে স্বামীর নাম: জগদীশ বাক্কে বাড়ির নং : n0050 বয়স : 42 লিঙ্গ : মহিলা	XWK1410570 ফটো উপলব্ধ
205 নাম : জগদীশ বাক্কে পিতার নাম: কালীপদ বাক্কে বাড়ির নং : নামোপাড়া বয়স : 51 লিঙ্গ : পুরুষ	FKP0193813 ফটো উপলব্ধ	206 নাম : অপর্ণা বাক্কে মায়ের নাম: সরস্বতী বাক্কে বাড়ির নং : n0050 বয়স : 38 লিঙ্গ : মহিলা	FKP2164663 ফটো উপলব্ধ	207 নাম : সুশীলা বাক্কে স্বামীর নাম: জহরলাল বাক্কে বাড়ির নং : n0050 বয়স : 39 লিঙ্গ : মহিলা	FKP2164754 ফটো উপলব্ধ
208 নাম : বিকাশ বাক্কে পিতার নাম: সুরেন্দ্রনাথ বাক্কে বাড়ির নং : n0048 বয়স : 30 লিঙ্গ : পুরুষ	XWK1745405 ফটো উপলব্ধ	209 নাম : রাতুলী বাক্কে স্বামীর নাম: সুরেন্দ্র বাক্কে বাড়ির নং : n0048 বয়স : 50 লিঙ্গ : মহিলা	FKP0193854 ফটো উপলব্ধ	210 নাম : সুরেন্দ্র বাক্কে পিতার নাম: মডি়রাম বাক্কে বাড়ির নং : n0048 বয়স : 56 লিঙ্গ : পুরুষ	FKP0193847 ফটো উপলব্ধ



211 নাম : বদনি বাস্কে স্বামীর নাম: অনিল বাস্কে বাড়ির নং : n0038 বয়স : 53 লিঙ্গ : মহিলা	XWK2516318 ফটো উপলব্ধ	212 নাম : বিজলী বাস্কে স্বামীর নাম: রসনী বাস্কে বাড়ির নং : n0037 বয়স : 54 লিঙ্গ : মহিলা	FKP1903038 ফটো উপলব্ধ	213 নাম : সুকদেব বাস্কে পিতার নাম: বিজয় বাস্কে বাড়ির নং : n0034 বয়স : 29 লিঙ্গ : পুরুষ	XWK1745348 ফটো উপলব্ধ
214 নাম : স্বর্ণলতা বাস্কে পিতার নাম: বিজয় বাস্কে বাড়ির নং : n0034 বয়স : 31 লিঙ্গ : মহিলা	XWK1745355 ফটো উপলব্ধ	215 নাম : আদরী বাস্কে স্বামীর নাম: বিজয় বাস্কে বাড়ির নং : n0034 বয়স : 57 লিঙ্গ : মহিলা	FKP1570332 ফটো উপলব্ধ	216 নাম : শ্রীমতি মিনতী বেশরা স্বামীর নাম: গনেশ বেশরা বাড়ির নং : n0094 বয়স : 62 লিঙ্গ : মহিলা	FKP0193912 ফটো উপলব্ধ
217 নাম : পুরবী বেশরা স্বামীর নাম: ভূষন বেশরা বাড়ির নং : n0088 বয়স : 76 লিঙ্গ : মহিলা	FKP0194100 ফটো উপলব্ধ	218 নাম : নবীন বেশরা পিতার নাম: বিনোদ বেশরা বাড়ির নং : n0089 বয়স : 58 লিঙ্গ : পুরুষ	FKP0194043 ফটো উপলব্ধ	219 নাম : সুরজমনি বেশরা স্বামীর নাম: নবীন বেশরা বাড়ির নং : n0089 বয়স : 55 লিঙ্গ : মহিলা	FKP0194050 ফটো উপলব্ধ
220 নাম : কালিকিংকর বেশরা পিতার নাম: বরমন বেশরা বাড়ির নং : n0090 বয়স : 49 লিঙ্গ : পুরুষ	FKP0194084 ফটো উপলব্ধ	221 নাম : বীণাপানি মুর্মু পিতার নাম: লহোদর মুর্মু বাড়ির নং : এন0053 বয়স : 46 লিঙ্গ : মহিলা	DLP1244532 ফটো উপলব্ধ	222 নাম : পার্বতী বেশরা স্বামীর নাম: নেবুদাস বেশরা বাড়ির নং : n0091 বয়স : 56 লিঙ্গ : মহিলা	FKP2225597 ফটো উপলব্ধ
223 নাম : সুনীল বেশরা পিতার নাম: নেবুদাস বেশরা বাড়ির নং : n0091 বয়স : 38 লিঙ্গ : পুরুষ	XWK1212240 ফটো উপলব্ধ	224 নাম : বুদ্ধেশ্বর বেশরা পিতার নাম: নেবুদাস বেশরা বাড়ির নং : n0091 বয়স : 39 লিঙ্গ : পুরুষ	XWK0603456 ফটো উপলব্ধ	225 নাম : জয়দেব কিস্কু পিতার নাম: সুরেন্দ্রনাথ কিস্কু বাড়ির নং : n0091 বয়স : 38 লিঙ্গ : পুরুষ	FKP2361566 ফটো উপলব্ধ
226 নাম : লতিকা কিস্কু স্বামীর নাম: জয়দেব কিস্কু বাড়ির নং : n0091 বয়স : 35 লিঙ্গ : মহিলা	XWK1212315 ফটো উপলব্ধ	227 নাম : অঞ্জলী বেশরা স্বামীর নাম: মনিন্দ্র বেশরা বাড়ির নং : n0093 বয়স : 48 লিঙ্গ : মহিলা	FKP1903129 ফটো উপলব্ধ	228 নাম : কংসারী বেশরা পিতার নাম: গনেশ চন্দ্র বেশরা বাড়ির নং : n0094 বয়স : 44 লিঙ্গ : পুরুষ	FKP0193920 ফটো উপলব্ধ
229 নাম : জিতমনি বেশরা স্বামীর নাম: কংসারী বেশরা বাড়ির নং : n0094 বয়স : 40 লিঙ্গ : মহিলা	FKP1903046 ফটো উপলব্ধ	230 নাম : রবিলোচন বেশরা পিতার নাম: কানুলাল বেশরা বাড়ির নং : n0098 বয়স : 68 লিঙ্গ : পুরুষ	WB/34/233/108035 ফটো উপলব্ধ	231 নাম : সিদ্ধুরানি বেশরা স্বামীর নাম: রবিলোচন বেশরা বাড়ির নং : n0098 বয়স : 56 লিঙ্গ : মহিলা	FKP1903053 ফটো উপলব্ধ
232 নাম : গন্ধেশ্বরী বেসরা স্বামীর নাম: রবিলোচন বেসরা বাড়ির নং : n0098 বয়স : 54 লিঙ্গ : মহিলা	FKP0193896 ফটো উপলব্ধ	233 নাম : তাপসী বেশরা স্বামীর নাম: পরিমল বেশরা বাড়ির নং : এন0000 বয়স : 46 লিঙ্গ : মহিলা	FKP1903079 ফটো উপলব্ধ	234 নাম : ধীরাজ বেশরা পিতার নাম: কংসারী বেশরা বাড়ির নং : এন0094 বয়স : 22 লিঙ্গ : পুরুষ	XWK2372951 ফটো উপলব্ধ
235 নাম : কিয়ানার্না বেশরা পিতার নাম: রবিলোচন বেশরা বাড়ির নং : এন0098 বয়স : 25 লিঙ্গ : মহিলা	XWK2464345 ফটো উপলব্ধ	236 নাম : পরিমল বেশরা পিতার নাম: মোহনলাল বেশরা বাড়ির নং : n0095 বয়স : 52 লিঙ্গ : পুরুষ	FKP0193979 ফটো উপলব্ধ	237 নাম : বুরু বার্না বেশরা পিতার নাম: রবি লোচন বেশরা বাড়ির নং : n0098 বয়স : 33 লিঙ্গ : মহিলা	XWK1528686 ফটো উপলব্ধ
238 নাম : নেপাল বেশরা পিতার নাম: পানুলাল বেশরা বাড়ির নং : n0099 বয়স : 67 লিঙ্গ : পুরুষ	FKP1903087 ফটো উপলব্ধ	239 নাম : উম্মীলা বেশরা স্বামীর নাম: নেপাল বেশরা বাড়ির নং : n0099 বয়স : 62 লিঙ্গ : মহিলা	WB/34/233/108194 ফটো উপলব্ধ	240 নাম : টাইগারহিল বেশরা পিতার নাম: নেপাল বেশরা বাড়ির নং : n0099 বয়স : 37 লিঙ্গ : পুরুষ	XWK0603530 ফটো উপলব্ধ



241 নাম : পরিতোষ বেশরা পিতার নাম: পানলাল বেশরা বাড়ির নং : n0099 বয়স : 54 লিঙ্গ : পুরুষ	FKP0194019 ফটো উপলব্ধ	242 নাম : অষ্টমী বেশরা স্বামীর নাম: পরিতোষ বেশরা বাড়ির নং : n0099 বয়স : 49 লিঙ্গ : মহিলা	FKP0194027 ফটো উপলব্ধ	243 নাম : কালিদাস বেশরা পিতার নাম: পরিতোষ বেশরা বাড়ির নং : n0099 বয়স : 29 লিঙ্গ : পুরুষ	XWK1745371 ফটো উপলব্ধ
244 নাম : সাগেন বেশরা পিতার নাম: পানলাল বেশরা বাড়ির নং : n0099 বয়স : 49 লিঙ্গ : পুরুষ	FKP0194035 ফটো উপলব্ধ	245 নাম : বিশুজিৎ বেসরা পিতার নাম: নেপাল চন্দ্র বেসরা বাড়ির নং : n0099 বয়স : 33 লিঙ্গ : পুরুষ	XWK1528728 ফটো উপলব্ধ	246 নাম : অঞ্জলী মূর্মু স্বামীর নাম: সবান মূর্মু বাড়ির নং : n0099 বয়স : 33 লিঙ্গ : মহিলা	XWK1646413 ফটো উপলব্ধ
247 নাম : পারিজাত বেশরা পিতার নাম: পরিমল বেশরা বাড়ির নং : এন0000 বয়স : 24 লিঙ্গ : পুরুষ	XWK2167658 ফটো উপলব্ধ	248 নাম : শীতলা বেশরা পিতার নাম: পরিতোষ বেশরা বাড়ির নং : এন0099 বয়স : 23 লিঙ্গ : মহিলা	XWK2273670 ফটো উপলব্ধ	249 নাম : রামকৃষ্ণ বেশরা পিতার নাম: সাগেন বেশরা বাড়ির নং : এন0099 বয়স : 20 লিঙ্গ : পুরুষ	XWK2588796 ফটো উপলব্ধ
250 নাম : বাসন্তী বেশরা স্বামীর নাম: সুনীল বেশরা বাড়ির নং : এন0091 বয়স : 23 লিঙ্গ : মহিলা	XWK2273282 ফটো উপলব্ধ	251 নাম : নির্মল বেশরা মায়ের নাম: অঞ্জলী বেশরা বাড়ির নং : নং093 বয়স : 30 লিঙ্গ : পুরুষ	XWK2044931 ফটো উপলব্ধ	252 নাম : গুণকলতা বেশরা স্বামীর নাম: বুদ্ধেশ্বর বেশরা বাড়ির নং : নং091 বয়স : 25 লিঙ্গ : মহিলা	XWK2051001 ফটো উপলব্ধ
253 নাম : নিরঞ্জন বেসরা মায়ের নাম: অঞ্জলি বেসরা বাড়ির নং : N0093 বয়স : 24 লিঙ্গ : পুরুষ	XWK2186989 ফটো উপলব্ধ	254 নাম : গীতারানী বেশরা টুডু স্বামীর নাম: টাইগার হিল বেশরা বাড়ির নং : n0153 বয়স : 33 লিঙ্গ : মহিলা	XWK1453554 ফটো উপলব্ধ	255 নাম : কল্যাণী বেসরা স্বামীর নাম: বিশুজিত বেসরা বাড়ির নং : n0099 বয়স : 27 লিঙ্গ : মহিলা	XWK1996792 ফটো উপলব্ধ
256 নাম : অর্জুন মূর্মু পিতার নাম: সনাতন মূর্মু বাড়ির নং : n0031 বয়স : 52 লিঙ্গ : পুরুষ	FKP0194506 ফটো উপলব্ধ	257 নাম : উর্মিলা মূর্মু স্বামীর নাম: অর্জুন মূর্মু বাড়ির নং : n0031 বয়স : 35 লিঙ্গ : মহিলা	XWK1410547 ফটো উপলব্ধ	258 নাম : রবনী মূর্মু স্বামীর নাম: রবীন্দ্র নাথ মূর্মু বাড়ির নং : n0031 বয়স : 52 লিঙ্গ : মহিলা	FKP0194480 ফটো উপলব্ধ
259 নাম : রবীন্দ্রনাথ মূর্মু পিতার নাম: সনাতন মূর্মু বাড়ির নং : n0031 বয়স : 58 লিঙ্গ : পুরুষ	FKP0194472 ফটো উপলব্ধ	260 নাম : বিষ্ণুপদ মূর্মু পিতার নাম: রবীন্দ্রনাথ মূর্মু বাড়ির নং : n0031 বয়স : 33 লিঙ্গ : পুরুষ	XWK1410521 ফটো উপলব্ধ	261 নাম : মহকী মুরমু স্বামীর নাম: বুদ্ধদেব মুরমু বাড়ির নং : n0084 বয়স : 33 লিঙ্গ : মহিলা	XWK1823335 ফটো উপলব্ধ
262 নাম : ছাতামনি টুডু পিতার নাম: বাবলাল টুডু বাড়ির নং : n0030 বয়স : 65 লিঙ্গ : মহিলা	FKP0194571 ফটো উপলব্ধ	263 নাম : সুশেন চন্দ্র মূর্মু পিতার নাম: নলিনী মূর্মু বাড়ির নং : n0030 বয়স : 62 লিঙ্গ : পুরুষ	FKP0194530 ফটো উপলব্ধ	264 নাম : ধনঞ্জয় মুরমু পিতার নাম: বাসুদেব মুরমু বাড়ির নং : n0030 বয়স : 44 লিঙ্গ : পুরুষ	FKP1903251 ফটো উপলব্ধ
265 নাম : উর্মিলা মুরমু স্বামীর নাম: ধনঞ্জয় মুরমু বাড়ির নং : n0030 বয়স : 41 লিঙ্গ : মহিলা	FKP2164697 ফটো উপলব্ধ	266 নাম : মালতী মুরমু স্বামীর নাম: সুশেন চন্দ্র মুরমু বাড়ির নং : n0030 বয়স : 34 লিঙ্গ : মহিলা	XWK1334242 ফটো উপলব্ধ	267 নাম : বিন্দুমনি মুরমু স্বামীর নাম: নরেন্দ্রনাথ মুরমু বাড়ির নং : n0015 বয়স : 61 লিঙ্গ : মহিলা	FKP0194449 ফটো উপলব্ধ
268 নাম : সবান মূর্মু পিতার নাম: নরেন্দ্র নাথ মূর্মু বাড়ির নং : n0015 বয়স : 41 লিঙ্গ : পুরুষ	FKP1903780 ফটো উপলব্ধ	269 নাম : শ্রীবান মূর্মু পিতার নাম: নরেন মূর্মু বাড়ির নং : n0015 বয়স : 38 লিঙ্গ : পুরুষ	XWK0996801 ফটো উপলব্ধ	270 নাম : ঠান্ডামনি মুরমু স্বামীর নাম: সুবল মুরমু বাড়ির নং : n0061 বয়স : 54 লিঙ্গ : মহিলা	FKP0194670 ফটো উপলব্ধ



271 নাম : সামন্ত মূর্মু মায়ের নাম: ঠান্ডা মনি মূর্মু বাড়ির নং : n0061 বয়স : 33 লিঙ্গ : পুরুষ	XWK1528520 ফটো উপলব্ধ	272 নাম : সুধীর মূর্মু পিতার নাম: মানু মূর্মু বাড়ির নং : n0029 বয়স : 69 লিঙ্গ : পুরুষ	FKP0194688 ফটো উপলব্ধ	273 নাম : সিকুমনি মূর্মু স্বামীর নাম: সুধীর মূর্মু বাড়ির নং : n0029 বয়স : 64 লিঙ্গ : মহিলা	FKP0194696 ফটো উপলব্ধ
274 নাম : কাল্লামনি মূর্মু পিতার নাম: উমেশ্বর মূর্মু বাড়ির নং : n0072 বয়স : 54 লিঙ্গ : মহিলা	FKP2225654 ফটো উপলব্ধ	275 নাম : লক্ষিকান্ত মূর্মু পিতার নাম: সূর্যনারায়ন মূর্মু বাড়ির নং : n0079 বয়স : 54 লিঙ্গ : পুরুষ	FKP1903319 ফটো উপলব্ধ	276 নাম : সূর্যমনি মূর্মু স্বামীর নাম: লক্ষিকান্ত মূর্মু বাড়ির নং : n0079 বয়স : 50 লিঙ্গ : মহিলা	WB/34/233/108325 ফটো উপলব্ধ
277 নাম : আশালতা মূর্মু স্বামীর নাম: লক্ষীকান্ত মূর্মু বাড়ির নং : n0079 বয়স : 45 লিঙ্গ : মহিলা	XWK1528710 ফটো উপলব্ধ	278 নাম : মাতী মূর্মু স্বামীর নাম: খুলনাথ মূর্মু বাড়ির নং : n0082 বয়স : 65 লিঙ্গ : মহিলা	FKP0194621 ফটো উপলব্ধ	279 নাম : মসৌরী মূর্মু স্বামীর নাম: ক্ষুদিরাম মূর্মু বাড়ির নং : n0083 বয়স : 63 লিঙ্গ : মহিলা	FKP2225662 ফটো উপলব্ধ
280 নাম : শ্রীকান্ত মূর্মু পিতার নাম: ক্ষুদিরাম মূর্মু বাড়ির নং : n0083 বয়স : 39 লিঙ্গ : পুরুষ	XWK1018456 ফটো উপলব্ধ	281 নাম : সুজাতা মূর্মু স্বামীর নাম: শ্রীকান্ত মূর্মু বাড়ির নং : n0083 বয়স : 36 লিঙ্গ : মহিলা	XWK1212281 ফটো উপলব্ধ	282 নাম : বানেশ্বর মূর্মু পিতার নাম: ক্ষুদিরাম মূর্মু বাড়ির নং : n0083 বয়স : 33 লিঙ্গ : পুরুষ	XWK1528579 ফটো উপলব্ধ
283 নাম : টীকারাম মূর্মু পিতার নাম: মানু মূর্মু বাড়ির নং : n0084 বয়স : 56 লিঙ্গ : পুরুষ	FKP2225670 ফটো উপলব্ধ	284 নাম : সরলা মূর্মু স্বামীর নাম: টীকারাম মূর্মু বাড়ির নং : n0084 বয়স : 52 লিঙ্গ : মহিলা	FKP0194597 ফটো উপলব্ধ	285 নাম : পার্বতী মূর্মু স্বামীর নাম: সুকদেব মূর্মু বাড়ির নং : এন0000 বয়স : 25 লিঙ্গ : মহিলা	XWK2475911 ফটো উপলব্ধ
286 নাম : সুনীল মূর্মু পিতার নাম: লক্ষীকান্ত মূর্মু বাড়ির নং : নং079 বয়স : 25 লিঙ্গ : পুরুষ	XWK2050995 ফটো উপলব্ধ	287 নাম : দিপালী হেমব্রম পিতার নাম: অনিল হেমব্রম বাড়ির নং : এন0054 বয়স : 23 লিঙ্গ : মহিলা	XWK2334316 ফটো উপলব্ধ	288 নাম : চৈতন মূর্মু পিতার নাম: লক্ষীকান্ত মূর্মু বাড়ির নং : এন0079 বয়স : 22 লিঙ্গ : পুরুষ	XWK2588754 ফটো উপলব্ধ
289 নাম : ফুরগাল মূর্মু পিতার নাম: লক্ষীকান্ত মূর্মু বাড়ির নং : এন0079 বয়স : 20 লিঙ্গ : পুরুষ	XWK2532802 ফটো উপলব্ধ	290 নাম : শুকদেব মূর্মু পিতার নাম: টীকারাম মূর্মু বাড়ির নং : নং084 বয়স : 25 লিঙ্গ : পুরুষ	XWK2051043 ফটো উপলব্ধ	291 নাম : বৃন্দদেব মূর্মু পিতার নাম: টীকারাম মূর্মু বাড়ির নং : n0084 বয়স : 34 লিঙ্গ : পুরুষ	XWK1212265 ফটো উপলব্ধ
292 নাম : বাসন্তী মূর্মু স্বামীর নাম: সামন্ত মূর্মু বাড়ির নং : n0061 বয়স : 30 লিঙ্গ : মহিলা	XWK1942283 ফটো উপলব্ধ	293 নাম : হিরামনি মান্ডি স্বামীর নাম: মনোরঞ্জন মান্ডি বাড়ির নং : n0171 বয়স : 29 লিঙ্গ : মহিলা	XWK1744382 ফটো উপলব্ধ	294 নাম : লক্ষীকান্ত কিস্কু পিতার নাম: সতীশ কিস্কু বাড়ির নং : n0054 বয়স : 34 লিঙ্গ : পুরুষ	XWK1212257 ফটো উপলব্ধ
295 নাম : রমনী কিস্কু স্বামীর নাম: সতীশ কিস্কু বাড়ির নং : n0054 বয়স : 61 লিঙ্গ : মহিলা	FKP0192930 ফটো উপলব্ধ	296 নাম : সতীশ কিস্কু পিতার নাম: দেবু কিস্কু বাড়ির নং : n0054 বয়স : 65 লিঙ্গ : পুরুষ	FKP0192922 ফটো উপলব্ধ	297 নাম : আরতি মাঝি স্বামীর নাম: নগেন্দ্র নাথ মাঝি বাড়ির নং : n0076 বয়স : 71 লিঙ্গ : মহিলা	XWK0996884 ফটো উপলব্ধ
298 নাম : সারতী পাঁউরিয়া স্বামীর নাম: ইন্দ্রনারায়ন পাঁউরিয়া বাড়ির নং : n0076 বয়স : 63 লিঙ্গ : মহিলা	FKP0193532 ফটো উপলব্ধ	299 নাম : রঘুনাথ মাঝি পিতার নাম: নগেন্দ্রনাথ মাঝি বাড়ির নং : n0076 বয়স : 45 লিঙ্গ : পুরুষ	XWK0996843 ফটো উপলব্ধ	300 নাম : অসীমা মাঝি স্বামীর নাম: রঘুনাথ মাঝি বাড়ির নং : n0076 বয়স : 37 লিঙ্গ : মহিলা	XWK1410554 ফটো উপলব্ধ



301 নাম : বিমলী পাউরিয়া স্বামীর নাম: রামদাস পাউরিয়া বাড়ির নং : n0076 বয়স : 37 লিঙ্গ : মহিলা	XWK1212356 ফটো উপলব্ধ	302 নাম : রামদাস পাউরিয়া পিতার নাম: ইন্দ্র নারায়ন পাউরিয়া বাড়ির নং : n0076 বয়স : 43 লিঙ্গ : পুরুষ	FKP2164796 ফটো উপলব্ধ	303 নাম : মালা মাঝি স্বামীর নাম: সাধন মাঝি বাড়ির নং : এন0130 বয়স : 28 লিঙ্গ : মহিলা	XWK1909985 ফটো উপলব্ধ
304 নাম : ভদ্রাবতী মান্দি মুরমু স্বামীর নাম: খগেন মান্দি বাড়ির নং : নং057 বয়স : 28 লিঙ্গ : মহিলা	XWK2044923 ফটো উপলব্ধ	305 নাম : মার্শাল মান্দি পিতার নাম: সারদা মান্দি বাড়ির নং : নং069 বয়স : 25 লিঙ্গ : পুরুষ	XWK2051068 ফটো উপলব্ধ	306 নাম : বালিকা মান্দি স্বামীর নাম: চিত্তরঞ্জন মান্দি বাড়ির নং : নং021 বয়স : 26 লিঙ্গ : মহিলা	XWK2051076 ফটো উপলব্ধ
307 নাম : পুষ্পলতা মান্দি পিতার নাম: সত্যনারায়ণ মান্দি বাড়ির নং : নং052 বয়স : 23 লিঙ্গ : মহিলা	XWK2272201 ফটো উপলব্ধ	308 নাম : সুলতা মান্দি পিতার নাম: হরেন্দ্র নাথ মান্দি বাড়ির নং : নং057 বয়স : 25 লিঙ্গ : মহিলা	XWK2044576 ফটো উপলব্ধ	309 নাম : সৌমেন মান্দি পিতার নাম: রবীন্দ্রনাথ মান্দি বাড়ির নং : নং057 বয়স : 25 লিঙ্গ : পুরুষ	XWK2044907 ফটো উপলব্ধ
310 নাম : বুদ্ধেশ্বর হাঁসদা পিতার নাম: সহদেব হাঁসদা বাড়ির নং : n0033 বয়স : 38 লিঙ্গ : পুরুষ	XWK1410604 ফটো উপলব্ধ	311 নাম : অমৃতা হাঁসদা স্বামীর নাম: বুদ্ধেশ্বর হাঁসদা বাড়ির নং : n0033 বয়স : 37 লিঙ্গ : মহিলা	XWK1528637 ফটো উপলব্ধ	312 নাম : নকুল মান্দি পিতার নাম: দারগা মান্দি বাড়ির নং : n0003 বয়স : 81 লিঙ্গ : পুরুষ	WB/34/233/108046 ফটো উপলব্ধ
313 নাম : সত্যনারায়ণ মান্দি পিতার নাম: পিয়ন মান্দি বাড়ির নং : n0052 বয়স : 54 লিঙ্গ : পুরুষ	FKP0193706 ফটো উপলব্ধ	314 নাম : আরতি মান্দি স্বামীর নাম: সত্যনারায়ণ মান্দি বাড়ির নং : n0052 বয়স : 49 লিঙ্গ : মহিলা	FKP0193714 ফটো উপলব্ধ	315 নাম : পদ্মামনি মাণ্ডি স্বামীর নাম: লক্ষীন্দর মাণ্ডি বাড়ির নং : n0069 বয়স : 39 লিঙ্গ : মহিলা	FKP2164721 ফটো উপলব্ধ
316 নাম : আনন্দ মান্দি পিতার নাম: অবনী মান্দি বাড়ির নং : n0077 বয়স : 53 লিঙ্গ : পুরুষ	FKP0194134 ফটো উপলব্ধ	317 নাম : কালিরাম মান্দি পিতার নাম: অবনী মান্দি বাড়ির নং : n0077 বয়স : 49 লিঙ্গ : পুরুষ	FKP0194159 ফটো উপলব্ধ	318 নাম : অজিত মান্দি পিতার নাম: অবনীকান্ত মান্দি বাড়ির নং : n0077 বয়স : 39 লিঙ্গ : পুরুষ	XWK0603548 ফটো উপলব্ধ
319 নাম : কলাপতি মাণ্ডি স্বামীর নাম: কালিরাম মাণ্ডি বাড়ির নং : n0077 বয়স : 39 লিঙ্গ : মহিলা	FKP2164739 ফটো উপলব্ধ	320 নাম : ফুলমনি মাণ্ডি স্বামীর নাম: আনন্দ মাণ্ডি বাড়ির নং : n0077 বয়স : 38 লিঙ্গ : মহিলা	FKP2164747 ফটো উপলব্ধ	321 নাম : বিশ্বনাথ মান্দি পিতার নাম: জয়রাম মান্দি বাড়ির নং : n0078 বয়স : 66 লিঙ্গ : পুরুষ	FKP0194266 ফটো উপলব্ধ
322 নাম : সজনী মান্দি স্বামীর নাম: বিশ্বনাথ মান্দি বাড়ির নং : n0078 বয়স : 58 লিঙ্গ : মহিলা	FKP0194274 ফটো উপলব্ধ	323 নাম : পঞ্চমী মান্দি পিতার নাম: বিশ্বনাথ মান্দি বাড়ির নং : n0078 বয়স : 35 লিঙ্গ : মহিলা	XWK1528546 ফটো উপলব্ধ	324 নাম : সৃষ্টিধর মান্দি পিতার নাম: বিভূতী মান্দি বাড়ির নং : n0001 বয়স : 45 লিঙ্গ : পুরুষ	FKP1903210 ফটো উপলব্ধ
325 নাম : দিপালী মান্দি স্বামীর নাম: সৃষ্টিধর মান্দি বাড়ির নং : n0001 বয়স : 40 লিঙ্গ : মহিলা	FKP1903228 ফটো উপলব্ধ	326 নাম : সমীরণ মান্দি পিতার নাম: নকুল মান্দি বাড়ির নং : n0003 বয়স : 51 লিঙ্গ : পুরুষ	WB/34/233/108014 ফটো উপলব্ধ	327 নাম : জানকী মান্দি স্বামীর নাম: টেবল মান্দি বাড়ির নং : n0004 বয়স : 76 লিঙ্গ : মহিলা	FKP0194290 ফটো উপলব্ধ
328 নাম : শশধর মান্দি পিতার নাম: টেবল মান্দি বাড়ির নং : n0004 বয়স : 38 লিঙ্গ : পুরুষ	XWK0996819 ফটো উপলব্ধ	329 নাম : নিয়তী মাণ্ডি স্বামীর নাম: শশধর মাণ্ডি বাড়ির নং : n0004 বয়স : 35 লিঙ্গ : মহিলা	XWK1528645 ফটো উপলব্ধ	330 নাম : আদরী মান্দি পিতার নাম: শিপতি মান্দি বাড়ির নং : n0005 বয়স : 50 লিঙ্গ : মহিলা	FKP0194423 ফটো উপলব্ধ



331 নাম : সজনী মান্দি স্বামীর নাম: হারাদন মান্দি বাড়ির নং : n0019 বয়স : 63 লিঙ্গ : মহিলা	FKP0194209 ফটো উপলব্ধ	332 নাম : রাধেশ্যাম মান্দি পিতার নাম: হারাদন মান্দি বাড়ির নং : n0019 বয়স : 46 লিঙ্গ : পুরুষ	FKP1903202 ফটো উপলব্ধ	333 নাম : রমনী মান্দি স্বামীর নাম: রাধেশ্যাম মান্দি বাড়ির নং : n0019 বয়স : 39 লিঙ্গ : মহিলা	FKP2164648 ফটো উপলব্ধ
334 নাম : লুধা মান্দি পিতার নাম: মডু মান্দি বাড়ির নং : n0021 বয়স : 80 লিঙ্গ : পুরুষ	FKP0194340 ফটো উপলব্ধ	335 নাম : জননী মান্দি স্বামীর নাম: লুধা মান্দি বাড়ির নং : n0021 বয়স : 69 লিঙ্গ : মহিলা	FKP0194357 ফটো উপলব্ধ	336 নাম : চিত্তরঞ্জন মান্দি পিতার নাম: লুধা মান্দি বাড়ির নং : n0021 বয়স : 40 লিঙ্গ : পুরুষ	XWK1016021 ফটো উপলব্ধ
337 নাম : পুদিমুনী মান্দি স্বামীর নাম: দুর্ঘোধন মান্দি বাড়ির নং : n0040 বয়স : 79 লিঙ্গ : মহিলা	FKP1903152 ফটো উপলব্ধ	338 নাম : অজিত মান্দি পিতার নাম: দুর্ঘোধন মান্দি বাড়ির নং : n0040 বয়স : 54 লিঙ্গ : পুরুষ	FKP2225613 ফটো উপলব্ধ	339 নাম : লক্ষীমুনি মান্দি স্বামীর নাম: অজিত মান্দি বাড়ির নং : n0040 বয়স : 46 লিঙ্গ : মহিলা	FKP1903178 ফটো উপলব্ধ
340 নাম : মহেন্দ্র নাথ মান্দি পিতার নাম: লবাই মান্দি বাড়ির নং : n0057 বয়স : 63 লিঙ্গ : পুরুষ	FKP0194373 ফটো উপলব্ধ	341 নাম : রবীন্দ্রনাথ মান্দি পিতার নাম: লবাই মান্দি বাড়ির নং : n0057 বয়স : 57 লিঙ্গ : পুরুষ	FKP0194381 ফটো উপলব্ধ	342 নাম : সুজাতা মান্দি স্বামীর নাম: রবীন্দ্রনাথ মান্দি বাড়ির নং : n0057 বয়স : 51 লিঙ্গ : মহিলা	FKP0194407 ফটো উপলব্ধ
343 নাম : হরেন্দ্রনাথ মান্দি পিতার নাম: লবাই মান্দি বাড়ির নং : n0057 বয়স : 50 লিঙ্গ : পুরুষ	FKP0194399 ফটো উপলব্ধ	344 নাম : সোনামনি মান্দি স্বামীর নাম: হরেন্দ্রনাথ মান্দি বাড়ির নং : n0057 বয়স : 47 লিঙ্গ : মহিলা	FKP1903244 ফটো উপলব্ধ	345 নাম : সাবিত্রী মান্দি স্বামীর নাম: মহেন্দ্রনাথ মান্দি বাড়ির নং : n0057 বয়স : 54 লিঙ্গ : মহিলা	FKP0788596 ফটো উপলব্ধ
346 নাম : ফুলনদেবী মাণ্ডি পিতার নাম: মহেন্দ্র নাথ মাণ্ডি বাড়ির নং : n0057 বয়স : 35 লিঙ্গ : মহিলা	XWK1212299 ফটো উপলব্ধ	347 নাম : খগেন মান্দি পিতার নাম: রবীন্দ্রনাথ মাণ্ডি বাড়ির নং : n0057 বয়স : 29 লিঙ্গ : পুরুষ	XWK1745314 ফটো উপলব্ধ	348 নাম : ভদ্রনাথ মান্দি পিতার নাম: দারগা মান্দি বাড়ির নং : n0062 বয়স : 76 লিঙ্গ : পুরুষ	FKP0194324 ফটো উপলব্ধ
349 নাম : হিমাংশু কুমার মান্দি পিতার নাম: সত্যনারায়ন মান্দি বাড়ির নং : এন0052 বয়স : 23 লিঙ্গ : পুরুষ	XWK2374510 ফটো উপলব্ধ	350 নাম : কৃষ্ণপদ মান্দি পিতার নাম: ভদ্রনাথ মান্দি বাড়ির নং : n0062 বয়স : 37 লিঙ্গ : পুরুষ	FKP2332211 ফটো উপলব্ধ	351 নাম : অঞ্জলী মাণ্ডি পিতার নাম: দারগা মাণ্ডি বাড়ির নং : n0062 বয়স : 57 লিঙ্গ : মহিলা	XWK1646389 ফটো উপলব্ধ
352 নাম : ঠাকুরমনি মান্দি স্বামীর নাম: বদ্যনাথ মান্দি বাড়ির নং : n0069 বয়স : 71 লিঙ্গ : মহিলা	FKP0194241 ফটো উপলব্ধ	353 নাম : সারদা মান্দি পিতার নাম: বদ্যনাথ মান্দি বাড়ির নং : n0069 বয়স : 50 লিঙ্গ : পুরুষ	FKP0194258 ফটো উপলব্ধ	354 নাম : লক্ষীন্দর মাণ্ডি পিতার নাম: বৈদ্যনাথ মাণ্ডি বাড়ির নং : n0069 বয়স : 43 লিঙ্গ : পুরুষ	FKP2164713 ফটো উপলব্ধ
355 নাম : সলিল কুমার বাস্কো পিতার নাম: হেমচন্দ্র বাস্কো বাড়ির নং : n0052 বয়স : 42 লিঙ্গ : পুরুষ	FKP1902956 ফটো উপলব্ধ	356 নাম : শান্তনু মাহাত পিতার নাম: নিরঞ্জন মাহাত বাড়ির নং : n0103 বয়স : 43 লিঙ্গ : পুরুষ	FKP2224996 ফটো উপলব্ধ	357 নাম : অজয়কুমার সরেন পিতার নাম: সনাতন সরেন বাড়ির নং : n0008 বয়স : 50 লিঙ্গ : পুরুষ	FKP0194779 ফটো উপলব্ধ
358 নাম : বাহামনী সরেন স্বামীর নাম: অজয় কুমার সরেন বাড়ির নং : n0008 বয়স : 44 লিঙ্গ : মহিলা	FKP1903335 ফটো উপলব্ধ	359 নাম : নরোত্তম সরেন পিতার নাম: শক্রয় সরেন বাড়ির নং : n0009 বয়স : 71 লিঙ্গ : পুরুষ	FKP0194787 ফটো উপলব্ধ	360 নাম : পার্বতী সরেন স্বামীর নাম: নরোত্তম সরেন বাড়ির নং : n0009 বয়স : 61 লিঙ্গ : মহিলা	FKP0194795 ফটো উপলব্ধ

361	WB/34/233/108277	নাম : মাতীবালা সরেন স্বামীর নাম: গোপীনাথ সরেন বাড়ির নং : n0047 বয়স : 70 লিঙ্গ : মহিলা	ফটো উপলব্ধ	362	WB/34/233/108203	নাম : লক্ষীকান্ত সরেন পিতার নাম: গোপীনাথ সরেন বাড়ির নং : n0047 বয়স : 52 লিঙ্গ : পুরুষ	ফটো উপলব্ধ	363	FKP1903327	নাম : কম্পনা সরেন স্বামীর নাম: লক্ষীকান্ত সরেন বাড়ির নং : n0047 বয়স : 50 লিঙ্গ : মহিলা	ফটো উপলব্ধ
364	FKP0194837	নাম : লক্ষীকান্ত সরেন পিতার নাম: সনাতন সরেন বাড়ির নং : n0081 বয়স : 59 লিঙ্গ : পুরুষ	ফটো উপলব্ধ	365	FKP0194845	নাম : সোনামনি সরেন স্বামীর নাম: লক্ষীকান্ত সরেন বাড়ির নং : n0081 বয়স : 54 লিঙ্গ : মহিলা	ফটো উপলব্ধ	366	XWK2044915	নাম : সাগেন সরেন পিতার নাম: লক্ষীকান্ত সরেন বাড়ির নং : nং047 বয়স : 27 লিঙ্গ : পুরুষ	ফটো উপলব্ধ
367	XWK2184125	নাম : ফুরগাল সরেন পিতার নাম: অজয় কুমার সরেন বাড়ির নং : N0008 বয়স : 25 লিঙ্গ : পুরুষ	ফটো উপলব্ধ	368	XWK1827807	নাম : মঞ্জু সরেন স্বামীর নাম: মনসারাম সরেন বাড়ির নং : nং085 বয়স : 33 লিঙ্গ : মহিলা	ফটো উপলব্ধ	369	XWK2263739	নাম : অনিমেশ হাঁসদা পিতার নাম: সুবচন হাঁসদা বাড়ির নং : nং024 বয়স : 23 লিঙ্গ : পুরুষ	ফটো উপলব্ধ
370	XWK1910009	নাম : রমনী হাঁসদা স্বামীর নাম: বাবুশ্বর হাঁসদা বাড়ির নং : n0056 বয়স : 27 লিঙ্গ : মহিলা	ফটো উপলব্ধ	371	XWK1909860	নাম : অমৃত হাঁসদা পিতার নাম: সুবচন হাঁসদা বাড়ির নং : n0024 বয়স : 28 লিঙ্গ : পুরুষ	ফটো উপলব্ধ	372	FKP0194936	নাম : সুবচন হাঁসদা পিতার নাম: সুফল হাঁসদা বাড়ির নং : n0024 বয়স : 59 লিঙ্গ : পুরুষ	ফটো উপলব্ধ
373	FKP0194944	নাম : কম্পনা হাঁসদা স্বামীর নাম: সুবচন হাঁসদা বাড়ির নং : n0024 বয়স : 50 লিঙ্গ : মহিলা	ফটো উপলব্ধ	374	XWK1646314	নাম : সঞ্জয় হাঁসদা পিতার নাম: সুফল চন্দ্র হাঁসদা বাড়ির নং : n0024 বয়স : 30 লিঙ্গ : পুরুষ	ফটো উপলব্ধ	375	FKP0194852	নাম : ছাতামনি হাঁসদা স্বামীর নাম: নন্দলাল হাঁসদা বাড়ির নং : n0056 বয়স : 77 লিঙ্গ : মহিলা	ফটো উপলব্ধ
376	FKP0194860	নাম : অজিত হাঁসদা পিতার নাম: নন্দলাল হাঁসদা বাড়ির নং : n0056 বয়স : 54 লিঙ্গ : পুরুষ	ফটো উপলব্ধ	377	FKP0194878	নাম : কল্যাণী হাঁসদা স্বামীর নাম: অজিত হাঁসদা বাড়ির নং : n0056 বয়স : 50 লিঙ্গ : মহিলা	ফটো উপলব্ধ	378	FKP0194886	নাম : গোমস্তা হাঁসদা পিতার নাম: নন্দলাল হাঁসদা বাড়ির নং : n0056 বয়স : 52 লিঙ্গ : পুরুষ	ফটো উপলব্ধ
379	FKP2225852	নাম : ফুলমনি হাঁসদা স্বামীর নাম: গোমস্তা হাঁসদা বাড়ির নং : n0056 বয়স : 39 লিঙ্গ : মহিলা	ফটো উপলব্ধ	380	FKP0194894	নাম : করমচাঁদ হাঁসদা পিতার নাম: জীবন হাঁসদা বাড়ির নং : n0080 বয়স : 64 লিঙ্গ : পুরুষ	ফটো উপলব্ধ	381	FKP0194902	নাম : শিবপ্রসাদ হাঁসদা পিতার নাম: জীবন হাঁসদা বাড়ির নং : n0080 বয়স : 57 লিঙ্গ : পুরুষ	ফটো উপলব্ধ
382	FKP0194910	নাম : মালতী হাঁসদা স্বামীর নাম: করম হাঁসদা বাড়ির নং : n0080 বয়স : 51 লিঙ্গ : মহিলা	ফটো উপলব্ধ	383	XWK1212174	নাম : মনোরঞ্জন হাঁসদা পিতার নাম: করম চাঁদ হাঁসদা বাড়ির নং : n0080 বয়স : 34 লিঙ্গ : পুরুষ	ফটো উপলব্ধ	384	XWK2588747	নাম : বুদ্ধেশ্বর হাঁসদা পিতার নাম: শিবপ্রসাদ হাঁসদা বাড়ির নং : এখন ০০৮০ বয়স : 20 লিঙ্গ : পুরুষ	ফটো উপলব্ধ
385	XWK1212190	নাম : বাবুশ্বর হাঁসদা পিতার নাম: নন্দলাল হাঁসদা বাড়ির নং : n0056 বয়স : 39 লিঙ্গ : পুরুষ	ফটো উপলব্ধ	386	XWK1527324	নাম : মৌসুমী হেমব্রম পিতার নাম: বীরসিং হেমব্রম বাড়ির নং : nং077 বয়স : 29 লিঙ্গ : মহিলা	ফটো উপলব্ধ	387	XWK2329035	নাম : প্রনামি মুরমু স্বামীর নাম: সুভাষ চন্দ্র বাক্কে বাড়ির নং : এন0038 বয়স : 22 লিঙ্গ : মহিলা	ফটো উপলব্ধ
388	XWK2617769	নাম : পদ্মাবতী কিস্কু পিতার নাম: ললিত কিস্কু বাড়ির নং : এন0032 বয়স : 19 লিঙ্গ : মহিলা	ফটো উপলব্ধ	389	XWK2637668	নাম : দেবজিৎ পাঁউরিয়া পিতার নাম: নির্মল পাঁউরিয়া বাড়ির নং : এন0011 বয়স : 19 লিঙ্গ : পুরুষ	ফটো উপলব্ধ	390	XWK2654309	নাম : রঞ্জিত কিস্কু পিতার নাম: জগন্নাথ কিস্কু বাড়ির নং : এন0012 বয়স : 19 লিঙ্গ : পুরুষ	ফটো উপলব্ধ



<p>391</p> <p>নাম : এভেন সরেন পিতার নাম: অজয় কুমার সরেন বাড়ির নং : এন0008 বয়স : 19 লিঙ্গ : পুরুষ</p> <p>ফটো উপলব্ধ</p>	<p>XWK2654317</p>	<p>392</p> <p>নাম : মহাবীর মান্ডি পিতার নাম: সৃষ্টিধর মান্ডি বাড়ির নং : এন0001 বয়স : 19 লিঙ্গ : পুরুষ</p> <p>ফটো উপলব্ধ</p>	<p>XWK2655629</p>	<p>393</p> <p>নাম : সৌমিতা বাক্কে পিতার নাম: তপন কুমার বাক্কে বাড়ির নং : দুন্দলু বয়স : 19 লিঙ্গ : মহিলা</p> <p>ফটো উপলব্ধ</p>	<p>XWK2657252</p>
<p>394</p> <p>নাম : মুনাল কিস্কু পিতার নাম: বলরাম কিস্কু বাড়ির নং : এন0064 বয়স : 20 লিঙ্গ : পুরুষ</p> <p>ফটো উপলব্ধ</p>	<p>XWK2668937</p>	<p>395</p> <p>নাম : ইশ্বর টুডু পিতার নাম: কার্তিক টুডু বাড়ির নং : এন0002 বয়স : 19 লিঙ্গ : পুরুষ</p> <p>ফটো উপলব্ধ</p>	<p>XWK2684918</p>		



396 নাম : জয়ন্তী মাঝি পিতার নাম: মাথুর মাঝি বাড়ির নং : এন0132 বয়স : 24 লিঙ্গ : মহিলা	XWI1992296 ফটো উপলব্ধ	397 নাম : চৈতন কর্মকার পিতার নাম: বসুদেব কর্মকার বাড়ির নং : এন0100 বয়স : 23 লিঙ্গ : পুরুষ	XWK2235984 ফটো উপলব্ধ	398 নাম : সঞ্জয় কর্মকার পিতার নাম: পশুপতি কর্মকার বাড়ির নং : n0100 বয়স : 28 লিঙ্গ : পুরুষ	XWK1823491 ফটো উপলব্ধ
399 নাম : মিতুন কর্মকার পিতার নাম: স্বপন কর্মকার বাড়ির নং : n0100 বয়স : 28 লিঙ্গ : পুরুষ	XWK1823517 ফটো উপলব্ধ	400 নাম : রেখা কর্মকার স্বামীর নাম: অজয় কর্মকার বাড়ির নং : n0100 বয়স : 33 লিঙ্গ : মহিলা	XWK1823525 ফটো উপলব্ধ	401 নাম : সুনীল কর্মকার পিতার নাম: জামিনী কর্মকার বাড়ির নং : এন0101 বয়স : 23 লিঙ্গ : পুরুষ	XWK2373603 ফটো উপলব্ধ
402 নাম : কবিতা কর্মকার স্বামীর নাম: সঞ্জয় কর্মকার বাড়ির নং : এন0100 বয়স : 22 লিঙ্গ : মহিলা	XWK2375558 ফটো উপলব্ধ	403 নাম : হিমালী কর্মকার স্বামীর নাম: পশুপতি কর্মকার বাড়ির নং : n0100 বয়স : 52 লিঙ্গ : মহিলা	FKP0185926 ফটো উপলব্ধ	404 নাম : অজয় কর্মকার পিতার নাম: পশুপতি কর্মকার বাড়ির নং : n0100 বয়স : 32 লিঙ্গ : পুরুষ	XWK1528785 ফটো উপলব্ধ
405 নাম : বসুদেব কর্মকার পিতার নাম: পিতম কর্মকার বাড়ির নং : n0100 বয়স : 44 লিঙ্গ : পুরুষ	XWK1332667 ফটো উপলব্ধ	406 নাম : নিমাই কর্মকার পিতার নাম: যুবরাজ কর্মকার বাড়ির নং : n0100 বয়স : 69 লিঙ্গ : পুরুষ	FKP0185934 ফটো উপলব্ধ	407 নাম : ছবি কর্মকার স্বামীর নাম: নিমাই কর্মকার বাড়ির নং : n0100 বয়স : 63 লিঙ্গ : মহিলা	FKP0185942 ফটো উপলব্ধ
408 নাম : স্বপন কর্মকার পিতার নাম: নিমাই কর্মকার বাড়ির নং : n0100 বয়স : 49 লিঙ্গ : পুরুষ	FKP0185959 ফটো উপলব্ধ	409 নাম : নিয়তি কর্মকার স্বামীর নাম: স্বপন কর্মকার বাড়ির নং : n0100 বয়স : 42 লিঙ্গ : মহিলা	XWK0995514 ফটো উপলব্ধ	410 নাম : বিজয় কর্মকার পিতার নাম: নিমাই কর্মকার বাড়ির নং : n0100 বয়স : 43 লিঙ্গ : পুরুষ	XWK1528934 ফটো উপলব্ধ
411 নাম : মমতা কর্মকার স্বামীর নাম: বিজয় কর্মকার বাড়ির নং : n0100 বয়স : 46 লিঙ্গ : মহিলা	XWK1528850 ফটো উপলব্ধ	412 নাম : দিপালী কর্মকার স্বামীর নাম: বাসুদেব কর্মকার বাড়ির নং : n0100 বয়স : 42 লিঙ্গ : মহিলা	FKP1569169 ফটো উপলব্ধ	413 নাম : জামিনী কর্মকার পিতার নাম: লহোদর কর্মকার বাড়ির নং : n0101 বয়স : 69 লিঙ্গ : পুরুষ	FKP0185876 ফটো উপলব্ধ
414 নাম : সারথী কর্মকার স্বামীর নাম: জামিনী কর্মকার বাড়ির নং : n0101 বয়স : 60 লিঙ্গ : মহিলা	FKP0185884 ফটো উপলব্ধ	415 নাম : মহাদেব তন্তুবায় পিতার নাম: অরুণ তন্তুবায় বাড়ির নং : n0136 বয়স : 68 লিঙ্গ : পুরুষ	FKP2224897 ফটো উপলব্ধ	416 নাম : রাজবালা তন্তুবায় স্বামীর নাম: মহাদেব তন্তুবায় বাড়ির নং : n0136 বয়স : 56 লিঙ্গ : মহিলা	FKP0185967 ফটো উপলব্ধ
417 নাম : নরত্তম তন্তুবায় পিতার নাম: মহাদেব তন্তুবায় বাড়ির নং : n0136 বয়স : 38 লিঙ্গ : পুরুষ	XWK1408780 ফটো উপলব্ধ	418 নাম : জনক তন্তুবায় পিতার নাম: বসুদেব তন্তুবায় বাড়ির নং : n0149 বয়স : 36 লিঙ্গ : পুরুষ	XWK1332766 ফটো উপলব্ধ	419 নাম : আশা তন্তুবায় স্বামীর নাম: নরোত্তম তন্তুবায় বাড়ির নং : N0136 বয়স : 26 লিঙ্গ : মহিলা	XWK1996768 ফটো উপলব্ধ
420 নাম : চঞ্চলা বান্ধে স্বামীর নাম: সলিল কুমার বান্ধে বাড়ির নং : এন0052 বয়স : 25 লিঙ্গ : মহিলা	XWK2067866 ফটো উপলব্ধ	421 নাম : দ্রৌপদী হাঁসদা মুরমু স্বামীর নাম: সুকদেব মুরমু বাড়ির নং : নং148 বয়স : 25 লিঙ্গ : মহিলা	XWK2051035 ফটো উপলব্ধ	422 নাম : শ্যামলী মুরমু পিতার নাম: বুদ্ধেশ্বর মুরমু বাড়ির নং : এন0148 বয়স : 26 লিঙ্গ : মহিলা	XWK2376002 ফটো উপলব্ধ
423 নাম : ভারতী মুরমু স্বামীর নাম: রামদাস মুরমু বাড়ির নং : n0148 বয়স : 65 লিঙ্গ : মহিলা	FKP0187518 ফটো উপলব্ধ	424 নাম : মঞ্জুরী মুরমু স্বামীর নাম: ফলারী মুরমু বাড়ির নং : n0148 বয়স : 61 লিঙ্গ : মহিলা	FKP0187534 ফটো উপলব্ধ	425 নাম : সুনীলা মুরমু স্বামীর নাম: চুনারাম মুরমু বাড়ির নং : n0148 বয়স : 30 লিঙ্গ : মহিলা	XWK1745488 ফটো উপলব্ধ



426	FKP1901495	427	XWK1646587	428	XWK1646520
নাম : বুদ্ধেশ্বর মুরমু পিতার নাম: ধরমদাস মুরমু বাড়ির নং : n0148 বয়স : 53 লিঙ্গ : পুরুষ	ফটো উপলব্ধ	নাম : অঞ্জলী মুরমু পিতার নাম: ফলারী মুরমু বাড়ির নং : n0148 বয়স : 32 লিঙ্গ : মহিলা	ফটো উপলব্ধ	নাম : দুলালী মাঝি স্বামীর নাম: সন্তোষ মাঝি বাড়ির নং : n0148 বয়স : 31 লিঙ্গ : মহিলা	ফটো উপলব্ধ
429	XWK1408798	430	XWK2374080	431	XWK2565224
নাম : সুকদেব মুরমু পিতার নাম: প্রহ্লাদ মুরমু বাড়ির নং : n0148 বয়স : 35 লিঙ্গ : পুরুষ	ফটো উপলব্ধ	নাম : গুরুপদ মুরমু পিতার নাম: বুদ্ধেশ্বর মুরমু বাড়ির নং : এন0148 বয়স : 23 লিঙ্গ : পুরুষ	ফটো উপলব্ধ	নাম : ভগবান মুরমু পিতার নাম: ধরমদাস মুরমু বাড়ির নং : এন0148 বয়স : 55 লিঙ্গ : পুরুষ	ফটো উপলব্ধ
432	FKP2331940	433	XWK1745520	434	XWK1408699
নাম : মৃত্যঞ্জয় মুরমু পিতার নাম: রামদাস মুরমু বাড়ির নং : n0148 বয়স : 46 লিঙ্গ : পুরুষ	ফটো উপলব্ধ	নাম : চন্দনা হাঁসদা স্বামীর নাম: অবিলাষ হাঁসদা বাড়ির নং : n0132 বয়স : 35 লিঙ্গ : মহিলা	ফটো উপলব্ধ	নাম : করমু হাঁসদা পিতার নাম: আকুল হাঁসদা বাড়ির নং : n0132 বয়স : 34 লিঙ্গ : পুরুষ	ফটো উপলব্ধ
435	XWK1408681	436	XWK1408707	437	FKP0186395
নাম : অবিলাষ হাঁসদা পিতার নাম: আকুল হাঁসদা বাড়ির নং : n0132 বয়স : 36 লিঙ্গ : পুরুষ	ফটো উপলব্ধ	নাম : বৈদ্যনাথ হাঁসদা পিতার নাম: আকুল হাঁসদা বাড়ির নং : n0132 বয়স : 40 লিঙ্গ : পুরুষ	ফটো উপলব্ধ	নাম : রানীবালা মাঝি স্বামীর নাম: আকুল মাঝি বাড়ির নং : n0132 বয়স : 63 লিঙ্গ : মহিলা	ফটো উপলব্ধ
438	XWK1208735	439	WB/34/233/102713	440	FKP1568914
নাম : সাধন মাঝি পিতার নাম: নির্মল মাঝি বাড়ির নং : n0130 বয়স : 35 লিঙ্গ : পুরুষ	ফটো উপলব্ধ	নাম : সন্তা মাঝি স্বামীর নাম: জীতেন্দ্র মাঝি বাড়ির নং : n0130 বয়স : 76 লিঙ্গ : মহিলা	ফটো উপলব্ধ	নাম : গদাধর মাঝি পিতার নাম: জিতেন্দ্র মাঝি বাড়ির নং : n0130 বয়স : 53 লিঙ্গ : পুরুষ	ফটো উপলব্ধ
441	FKP1901701	442	XWK1745439	443	FKP0186049
নাম : কবিতাবালা মাঝি স্বামীর নাম: রবীন্দ্র মাঝি বাড়ির নং : n0130 বয়স : 44 লিঙ্গ : মহিলা	ফটো উপলব্ধ	নাম : মনিকা মাঝি স্বামীর নাম: তপন কুমার মাঝি বাড়ির নং : n0130 বয়স : 34 লিঙ্গ : মহিলা	ফটো উপলব্ধ	নাম : থলুনাথ মাঝি পিতার নাম: পঞ্চানন মাঝি বাড়ির নং : n0131 বয়স : 73 লিঙ্গ : পুরুষ	ফটো উপলব্ধ
444	FKP0186056	445	FKP0186072	446	FKP0186080
নাম : কমলা মাঝি স্বামীর নাম: থলুনাথ মাঝি বাড়ির নং : n0131 বয়স : 65 লিঙ্গ : মহিলা	ফটো উপলব্ধ	নাম : গোলাপী মাঝি স্বামীর নাম: আকুল মাঝি বাড়ির নং : n0131 বয়স : 53 লিঙ্গ : মহিলা	ফটো উপলব্ধ	নাম : গৌউর মান্ডি পিতার নাম: পঞ্চানন মান্ডি বাড়ির নং : n0131 বয়স : 58 লিঙ্গ : পুরুষ	ফটো উপলব্ধ
447	FKP0186098	448	XWK1408749	449	FKP0186452
নাম : কল্পনা মাঝি স্বামীর নাম: গোউর মাঝি বাড়ির নং : n0131 বয়স : 52 লিঙ্গ : মহিলা	ফটো উপলব্ধ	নাম : রাজীব মাঝি পিতার নাম: আকুল চন্দ্র মাঝি বাড়ির নং : n0131 বয়স : 34 লিঙ্গ : পুরুষ	ফটো উপলব্ধ	নাম : বুদ্ধেশ্বর মাঝি পিতার নাম: হরিপদ মাঝি বাড়ির নং : n0133 বয়স : 56 লিঙ্গ : পুরুষ	ফটো উপলব্ধ
450	FKP0186460	451	FKP0186502	452	FKP0186213
নাম : উত্তরা মাঝি স্বামীর নাম: বুদ্ধেশ্বর মাঝি বাড়ির নং : n0133 বয়স : 50 লিঙ্গ : মহিলা	ফটো উপলব্ধ	নাম : সুন্দরী মাঝি স্বামীর নাম: পিয়ারী মাঝি বাড়ির নং : n0133 বয়স : 67 লিঙ্গ : মহিলা	ফটো উপলব্ধ	নাম : চায়নী মাঝি স্বামীর নাম: বিভূতি মাঝি বাড়ির নং : n0121 বয়স : 56 লিঙ্গ : মহিলা	ফটো উপলব্ধ
453	XWK1646470	454	FKP0186833	455	XWK1745504
নাম : জিতেন মাঝি পিতার নাম: বিভূতি মাঝি বাড়ির নং : n0121 বয়স : 33 লিঙ্গ : পুরুষ	ফটো উপলব্ধ	নাম : ছুটুমু মাঝি স্বামীর নাম: সুবল মাঝি বাড়ির নং : n0122 বয়স : 85 লিঙ্গ : মহিলা	ফটো উপলব্ধ	নাম : বারী মাঝি স্বামীর নাম: ছুটুমু মাঝি বাড়ির নং : n0122 বয়স : 31 লিঙ্গ : মহিলা	ফটো উপলব্ধ



456 নাম : ভারতী মাঝি পিতার নাম: সুবল মাঝি বাড়ির নং : n0122 বয়স : 59 লিঙ্গ : মহিলা	FKP0016204 ফটো উপলব্ধ	457 নাম : রঞ্জিতকুমার মাঝি পিতার নাম: সুবল মাঝি বাড়ির নং : n0122 বয়স : 54 লিঙ্গ : পুরুষ	FKP0186841 ফটো উপলব্ধ	458 নাম : গোকুলচন্দ্র মাঝি পিতার নাম: ব্রজলাল মাঝি বাড়ির নং : n0122 বয়স : 79 লিঙ্গ : পুরুষ	FKP0186817 ফটো উপলব্ধ
459 নাম : নকুলচন্দ্র মাঝি পিতার নাম: ব্রজলাল মাঝি বাড়ির নং : n0122 বয়স : 72 লিঙ্গ : পুরুষ	FKP0186825 ফটো উপলব্ধ	460 নাম : বিলিবালা মাঝি স্বামীর নাম: নকুল মাঝি বাড়ির নং : n0122 বয়স : 66 লিঙ্গ : মহিলা	FKP0186858 ফটো উপলব্ধ	461 নাম : ইন্দ্রানী মাঝি স্বামীর নাম: রঞ্জিত কুমার মাঝি বাড়ির নং : n0122 বয়স : 37 লিঙ্গ : মহিলা	FKP2361525 ফটো উপলব্ধ
462 নাম : অতিকা মাঝি পিতার নাম: নকুল চন্দ্র মাঝি বাড়ির নং : n0122 বয়স : 35 লিঙ্গ : মহিলা	XWK1208867 ফটো উপলব্ধ	463 নাম : কল্যাণেশ্বর মাঝি পিতার নাম: নকুল চন্দ্র মাঝি বাড়ির নং : n0122 বয়স : 34 লিঙ্গ : পুরুষ	XWK1208693 ফটো উপলব্ধ	464 নাম : মুটকী মাঝি স্বামীর নাম: কিংকরচন্দ্র মাঝি বাড়ির নং : n0123 বয়স : 72 লিঙ্গ : মহিলা	FKP0186601 ফটো উপলব্ধ
465 নাম : অষ্টমী মাঝি স্বামীর নাম: সন্তোষকুমার মাঝি বাড়ির নং : n0123 বয়স : 51 লিঙ্গ : মহিলা	FKP0186627 ফটো উপলব্ধ	466 নাম : পশু মাঝি পিতার নাম: বীরু মাঝি বাড়ির নং : n0124 বয়স : 83 লিঙ্গ : মহিলা	XWK1646546 ফটো উপলব্ধ	467 নাম : বিশ্বনাথ মাঝি পিতার নাম: অপিন্দ্র মাঝি বাড়ির নং : n0124 বয়স : 36 লিঙ্গ : পুরুষ	XWK1208792 ফটো উপলব্ধ
468 নাম : দুলালী মাঝি স্বামীর নাম: বিশ্বনাথ মাঝি বাড়ির নং : n0124 বয়স : 33 লিঙ্গ : মহিলা	XWK1646595 ফটো উপলব্ধ	469 নাম : অঞ্জনা মাঝি স্বামীর নাম: অলিন্দ্র মাঝি বাড়ির নং : n0124 বয়স : 62 লিঙ্গ : মহিলা	FKP0186361 ফটো উপলব্ধ	470 নাম : গতিরাম মাঝি পিতার নাম: সুরেন্দ্র মাঝি বাড়ির নং : n0125 বয়স : 75 লিঙ্গ : পুরুষ	FKP0186692 ফটো উপলব্ধ
471 নাম : শ্রীমতি মাঝি স্বামীর নাম: গতিরাম মাঝি বাড়ির নং : n0125 বয়স : 61 লিঙ্গ : মহিলা	FKP0186700 ফটো উপলব্ধ	472 নাম : ননীগোপাল মাঝি পিতার নাম: গতিরাম মাঝি বাড়ির নং : n0125 বয়স : 37 লিঙ্গ : পুরুষ	XWK1208727 ফটো উপলব্ধ	473 নাম : সুদীপনা মাঝি পিতার নাম: গতিরাম মাঝি বাড়ির নং : n0125 বয়স : 35 লিঙ্গ : মহিলা	XWK0995498 ফটো উপলব্ধ
474 নাম : সতীশচন্দ্র মাঝি পিতার নাম: সুরেন্দ্র মাঝি বাড়ির নং : n0125 বয়স : 65 লিঙ্গ : পুরুষ	FKP0186718 ফটো উপলব্ধ	475 নাম : আদরীবালা মাঝি স্বামীর নাম: সতীশ মাঝি বাড়ির নং : n0125 বয়স : 59 লিঙ্গ : মহিলা	FKP0186726 ফটো উপলব্ধ	476 নাম : কার্তিকচন্দ্র মাঝি পিতার নাম: খগেন্দ্র মাঝি বাড়ির নং : n0126 বয়স : 59 লিঙ্গ : পুরুষ	FKP0186411 ফটো উপলব্ধ
477 নাম : রসুনবালা মাঝি স্বামীর নাম: কার্তিক মাঝি বাড়ির নং : n0126 বয়স : 58 লিঙ্গ : মহিলা	FKP0186429 ফটো উপলব্ধ	478 নাম : তুষ্টবালা মাঝি স্বামীর নাম: অমল্য মাঝি বাড়ির নং : n0127 বয়স : 62 লিঙ্গ : মহিলা	FKP0186296 ফটো উপলব্ধ	479 নাম : অজিত মাঝি পিতার নাম: অমল্য মাঝি বাড়ির নং : n0127 বয়স : 50 লিঙ্গ : পুরুষ	FKP0186312 ফটো উপলব্ধ
480 নাম : কম্পনা মাঝি স্বামীর নাম: অজিত মাঝি বাড়ির নং : n0127 বয়স : 37 লিঙ্গ : মহিলা	XWK1528918 ফটো উপলব্ধ	481 নাম : মনীন্দ্র মাঝি পিতার নাম: লক্ষীকান্ত মাঝি বাড়ির নং : n0127 বয়স : 52 লিঙ্গ : পুরুষ	FKP0186320 ফটো উপলব্ধ	482 নাম : মীরাবালা মাঝি স্বামীর নাম: মনীন্দ্র মাঝি বাড়ির নং : n0127 বয়স : 47 লিঙ্গ : মহিলা	FKP1568872 ফটো উপলব্ধ
483 নাম : প্রমথ মাঝি পিতার নাম: অমল্য মাঝি বাড়ির নং : n0127 বয়স : 41 লিঙ্গ : পুরুষ	XWK0597021 ফটো উপলব্ধ	484 নাম : বিমলা মাঝি স্বামীর নাম: কালিপদ মাঝি বাড়ির নং : n0130 বয়স : 71 লিঙ্গ : মহিলা	FKP0186486 ফটো উপলব্ধ	485 নাম : জনকা মাঝি স্বামীর নাম: অক্ষর চন্দ্র মাঝি বাড়ির নং : n0130 বয়স : 30 লিঙ্গ : মহিলা	XWK1745447 ফটো উপলব্ধ



486 নাম : অক্ষয় চন্দ্র মাঝি পিতার নাম: নির্মল মাঝি বাড়ির নং : n0130 বয়স : 39 লিঙ্গ : পুরুষ	FKP2225076 ফটো উপলব্ধ	487 নাম : বিলাসী মাঝি স্বামীর নাম: নির্মল মাঝি বাড়ির নং : n0130 বয়স : 71 লিঙ্গ : মহিলা	FKP0187005 ফটো উপলব্ধ	488 নাম : নির্মল মাঝি পিতার নাম: যাদব মাঝি বাড়ির নং : n0130 বয়স : 76 লিঙ্গ : পুরুষ	FKP0186999 ফটো উপলব্ধ
489 নাম : তপন কৃষ্ণ মাঝি পিতার নাম: সনাতন মাঝি বাড়ির নং : n0130 বয়স : 45 লিঙ্গ : পুরুষ	XWK1208925 ফটো উপলব্ধ	490 নাম : রবীন্দ্রনাথ মাঝি পিতার নাম: সনাতন মাঝি বাড়ির নং : n0130 বয়স : 49 লিঙ্গ : পুরুষ	FKP0186981 ফটো উপলব্ধ	491 নাম : বিলী মাঝি স্বামীর নাম: সনাতন মাঝি বাড়ির নং : n0130 বয়স : 76 লিঙ্গ : মহিলা	FKP0186973 ফটো উপলব্ধ
492 নাম : অবোধ মাঝি পিতার নাম: সন্দর মাঝি বাড়ির নং : n0129 বয়স : 32 লিঙ্গ : পুরুষ	XWK1646454 ফটো উপলব্ধ	493 নাম : ফুলমনি মাঝি স্বামীর নাম: দিলিপ কুমার মাঝি বাড়ির নং : n0129 বয়স : 39 লিঙ্গ : মহিলা	FKP2164390 ফটো উপলব্ধ	494 নাম : বীণাপানী মাঝি পিতার নাম: ভূতনাথ মাঝি বাড়ির নং : n0129 বয়স : 39 লিঙ্গ : মহিলা	XWK1208784 ফটো উপলব্ধ
495 নাম : কালপুটি মাঝি পিতার নাম: মাধবচন্দ্র মাঝি বাড়ির নং : n0129 বয়স : 46 লিঙ্গ : মহিলা	FKP1568930 ফটো উপলব্ধ	496 নাম : দিলীপকুমার মাঝি পিতার নাম: ভূতনাথ মাঝি বাড়ির নং : n0129 বয়স : 49 লিঙ্গ : পুরুষ	FKP0187237 ফটো উপলব্ধ	497 নাম : লুলকী মাঝি স্বামীর নাম: ভূতনাথ মাঝি বাড়ির নং : n0129 বয়স : 63 লিঙ্গ : মহিলা	FKP2224962 ফটো উপলব্ধ
498 নাম : সুবোধ মাঝি পিতার নাম: শশধর মাঝি বাড়ির নং : n0129 বয়স : 34 লিঙ্গ : পুরুষ	XWK1646439 ফটো উপলব্ধ	499 নাম : কমলা হাঁসদা (মাঝি) স্বামীর নাম: উত্তম মাঝি বাড়ির নং : n0129 বয়স : 36 লিঙ্গ : মহিলা	XWK1528744 ফটো উপলব্ধ	500 নাম : শেফালি মাঝি পিতার নাম: অনাদি মাঝি বাড়ির নং : nং109 বয়স : 25 লিঙ্গ : মহিলা	XWK2263978 ফটো উপলব্ধ
501 নাম : রমনী মান্ডি স্বামীর নাম: কৃষ্ণপদ মান্ডি বাড়ির নং : নং137 বয়স : 25 লিঙ্গ : মহিলা	XWK2272060 ফটো উপলব্ধ	502 নাম : জিতেন মান্ডি পিতার নাম: সুধীর মাঝি বাড়ির নং : নং109 বয়স : 24 লিঙ্গ : পুরুষ	XWK2262095 ফটো উপলব্ধ	503 নাম : বক্রিম মাঝি পিতার নাম: সতীশ চন্দ্র মাঝি বাড়ির নং : n0125 বয়স : 31 লিঙ্গ : পুরুষ	XWK1823475 ফটো উপলব্ধ
504 নাম : শকুন্তলা মাঝি মায়ের নাম: বতী মাঝি বাড়ির নং : n0137 বয়স : 35 লিঙ্গ : মহিলা	XWK1823483 ফটো উপলব্ধ	505 নাম : পুনিমা মাঝি স্বামীর নাম: গদাধর মাঝি বাড়ির নং : n0130 বয়স : 39 লিঙ্গ : মহিলা	XWK1823400 ফটো উপলব্ধ	506 নাম : মৃত্যঞ্জয় মান্ডি পিতার নাম: বিভূতি মান্ডি বাড়ির নং : n0121 বয়স : 28 লিঙ্গ : পুরুষ	XWK1823442 ফটো উপলব্ধ
507 নাম : মমতা মান্ডি স্বামীর নাম: সাধন চন্দ্র মান্ডি বাড়ির নং : n0107 বয়স : 35 লিঙ্গ : মহিলা	XWK1823459 ফটো উপলব্ধ	508 নাম : সৃজন মাঝি পিতার নাম: আনন্দ মাঝি বাড়ির নং : n0157 বয়স : 40 লিঙ্গ : পুরুষ	XWK1823384 ফটো উপলব্ধ	509 নাম : পান্ডব হাঁসদা পিতার নাম: অমল্য হাঁসদা বাড়ির নং : n0127 বয়স : 36 লিঙ্গ : পুরুষ	XWK1208701 ফটো উপলব্ধ
510 নাম : সোনামনি মাণ্ডি স্বামীর নাম: কৃষ্ণপদ মাণ্ডি বাড়ির নং : এন0062 বয়স : 32 লিঙ্গ : মহিলা	XWK1646603 ফটো উপলব্ধ	511 নাম : আশালতা মাঝি স্বামীর নাম: পাণ্ডব হাঁসদা বাড়ির নং : n0127 বয়স : 31 লিঙ্গ : মহিলা	XWK1528868 ফটো উপলব্ধ	512 নাম : শ্রীমতী মাঝি স্বামীর নাম: নগেন্দ্র মাঝি বাড়ির নং : n0128 বয়স : 77 লিঙ্গ : মহিলা	WB/34/233/102407 ফটো উপলব্ধ
513 নাম : ভাগবত মাঝি পিতার নাম: নগেন্দ্র মাঝি বাড়ির নং : n0128 বয়স : 53 লিঙ্গ : পুরুষ	FKP0187047 ফটো উপলব্ধ	514 নাম : সাবিত্রী মাঝি স্বামীর নাম: ভাগবত মাঝি বাড়ির নং : n0128 বয়স : 45 লিঙ্গ : মহিলা	XWK1528751 ফটো উপলব্ধ	515 নাম : শশধর মাঝি পিতার নাম: যাদুনাথ মাঝি বাড়ির নং : n0129 বয়স : 64 লিঙ্গ : পুরুষ	FKP0187229 ফটো উপলব্ধ



516 নাম : উত্তম মাঝি পিতার নাম: শশধর মাঝি বাড়ির নং : n0129 বয়স : 38 লিঙ্গ : পুরুষ	XWK1208842 ফটো উপলব্ধ	517 নাম : সাধন মাঝি পিতার নাম: পিয়ারী মাঝি বাড়ির নং : n0133 বয়স : 43 লিঙ্গ : পুরুষ	XWK0597070 ফটো উপলব্ধ	518 নাম : নিয়তী মাঝি স্বামীর নাম: সাধন মাঝি বাড়ির নং : n0133 বয়স : 37 লিঙ্গ : মহিলা	XWK1646561 ফটো উপলব্ধ
519 নাম : বাদল মাঝি পিতার নাম: বিহারী মাঝি বাড়ির নং : n0133 বয়স : 72 লিঙ্গ : পুরুষ	FKP0186510 ফটো উপলব্ধ	520 নাম : বিজলা মাঝি স্বামীর নাম: বাদল মাঝি বাড়ির নং : n0133 বয়স : 61 লিঙ্গ : মহিলা	FKP0186528 ফটো উপলব্ধ	521 নাম : সবিতা মাঝি পিতার নাম: কালিপদ মাঝি বাড়ির নং : n0133 বয়স : 45 লিঙ্গ : মহিলা	XWK0597062 ফটো উপলব্ধ
522 নাম : মদন মাঝি পিতার নাম: কালিপদ মাঝি বাড়ির নং : n0133 বয়স : 42 লিঙ্গ : পুরুষ	XWK1208891 ফটো উপলব্ধ	523 নাম : কল্যাণী মাঝি স্বামীর নাম: মদন মাঝি বাড়ির নং : n0133 বয়স : 34 লিঙ্গ : মহিলা	XWK1528959 ফটো উপলব্ধ	524 নাম : সন্তোষ মাঝি পিতার নাম: কালিপদ মাঝি বাড়ির নং : n0133 বয়স : 39 লিঙ্গ : পুরুষ	XWK1208834 ফটো উপলব্ধ
525 নাম : সুধাংশু হাঁসদা পিতার নাম: হরিপদ হাঁসদা বাড়ির নং : n0133 বয়স : 53 লিঙ্গ : পুরুষ	FKP1568880 ফটো উপলব্ধ	526 নাম : বদনা মাঝি স্বামীর নাম: সুধাकर মাঝি বাড়ির নং : n0133 বয়স : 45 লিঙ্গ : মহিলা	XWK0597054 ফটো উপলব্ধ	527 নাম : পানপতি মান্ডি স্বামীর নাম: কেশরী মান্ডি বাড়ির নং : n0133 বয়স : 40 লিঙ্গ : মহিলা	XWK1408665 ফটো উপলব্ধ
528 নাম : মধুসূদন হাঁসদা পিতার নাম: বাদল হাঁসদা বাড়ির নং : n0133 বয়স : 37 লিঙ্গ : পুরুষ	XWK1208883 ফটো উপলব্ধ	529 নাম : নিবারন চন্দ্র মাঝি পিতার নাম: নীলমোহন মাঝি বাড়ির নং : n0108 বয়স : 40 লিঙ্গ : পুরুষ	FKP2164440 ফটো উপলব্ধ	530 নাম : ছবিরানী মাঝি স্বামীর নাম: নিবারন মাঝি বাড়ির নং : n0108 বয়স : 35 লিঙ্গ : মহিলা	XWK0995472 ফটো উপলব্ধ
531 নাম : অনাদি মাঝি পিতার নাম: কুপাসিকু মাঝি বাড়ির নং : n0109 বয়স : 66 লিঙ্গ : পুরুষ	FKP0186239 ফটো উপলব্ধ	532 নাম : জননীবালা মাঝি স্বামীর নাম: অনাদি মাঝি বাড়ির নং : n0109 বয়স : 61 লিঙ্গ : মহিলা	FKP0186247 ফটো উপলব্ধ	533 নাম : সুধীর মাঝি পিতার নাম: কুপাসিকু মাঝি বাড়ির নং : n0109 বয়স : 61 লিঙ্গ : পুরুষ	FKP0186254 ফটো উপলব্ধ
534 নাম : ছবিরানী মাঝি স্বামীর নাম: সুধীর মাঝি বাড়ির নং : n0109 বয়স : 58 লিঙ্গ : মহিলা	FKP0186262 ফটো উপলব্ধ	535 নাম : তাপস কুমার মাঝি পিতার নাম: অনাদি মাঝি বাড়ির নং : n0109 বয়স : 33 লিঙ্গ : মহিলা	XWK1408806 ফটো উপলব্ধ	536 নাম : কৃষ্ণপদ মাঝি পিতার নাম: সুভাষ চন্দ্র মাঝি বাড়ির নং : n0110 বয়স : 39 লিঙ্গ : পুরুষ	FKP2331858 ফটো উপলব্ধ
537 নাম : মঞ্জুড়া মাঝি স্বামীর নাম: কৃষ্ণপদ মাঝি বাড়ির নং : n0110 বয়স : 35 লিঙ্গ : মহিলা	XWK1528942 ফটো উপলব্ধ	538 নাম : রজনীকান্ত মাঝি পিতার নাম: গিরিশ মাঝি বাড়ির নং : n0113 বয়স : 93 লিঙ্গ : পুরুষ	FKP2224947 ফটো উপলব্ধ	539 নাম : মানিক চন্দ্র মাঝি পিতার নাম: রজনীকান্ত মাঝি বাড়ির নং : n0113 বয়স : 37 লিঙ্গ : পুরুষ	FKP2331874 ফটো উপলব্ধ
540 নাম : চন্দনা মাঝি স্বামীর নাম: মানিক চন্দ্র মাঝি বাড়ির নং : n0113 বয়স : 36 লিঙ্গ : মহিলা	XWK0995522 ফটো উপলব্ধ	541 নাম : সুভদ্রা মাঝি স্বামীর নাম: রজনী কান্ত মাঝি বাড়ির নং : n0113 বয়স : 79 লিঙ্গ : মহিলা	FKP0186791 ফটো উপলব্ধ	542 নাম : তারাপদ মাঝি পিতার নাম: গতি মাঝি বাড়ির নং : n0114 বয়স : 55 লিঙ্গ : পুরুষ	FKP0186007 ফটো উপলব্ধ
543 নাম : কাজল মাঝি স্বামীর নাম: তারাপদ মাঝি বাড়ির নং : n0114 বয়স : 50 লিঙ্গ : মহিলা	FKP0186015 ফটো উপলব্ধ	544 নাম : তিলকা মাঝি স্বামীর নাম: অজিত মাঝি বাড়ির নং : n0115 বয়স : 54 লিঙ্গ : মহিলা	FKP0186023 ফটো উপলব্ধ	545 নাম : প্রশান্ত কুমার মাঝি পিতার নাম: অতুল চন্দ্র মাঝি বাড়ির নং : n0115 বয়স : 36 লিঙ্গ : পুরুষ	XWK0596965 ফটো উপলব্ধ



546 নাম : সুশান্ত কুমার মাঝি পিতার নাম: অতুল চন্দ্র মাঝি বাড়ির নং : n0115 বয়স : 34 লিঙ্গ : পুরুষ	XWK1408673 ফটো উপলব্ধ	547 নাম : শরৎচন্দ্র মাঝি পিতার নাম: লক্ষীকান্ত মাঝি বাড়ির নং : n0115 বয়স : 58 লিঙ্গ : পুরুষ	FKP0186155 ফটো উপলব্ধ	548 নাম : রঘুনাথ মাঝি পিতার নাম: লক্ষীকান্ত মাঝি বাড়ির নং : n0115 বয়স : 49 লিঙ্গ : পুরুষ	FKP1094879 ফটো উপলব্ধ
549 নাম : গোলাপী মাঝি স্বামীর নাম: অতুল মাঝি বাড়ির নং : n0115 বয়স : 61 লিঙ্গ : মহিলা	FKP0186148 ফটো উপলব্ধ	550 নাম : সন্ধ্যারানী মাঝি স্বামীর নাম: শরৎ মাঝি বাড়ির নং : n0115 বয়স : 53 লিঙ্গ : মহিলা	FKP0186163 ফটো উপলব্ধ	551 নাম : সভারানী মান্ডি স্বামীর নাম: রঘুনাথ হাঁসদা বাড়ির নং : n0115 বয়স : 34 লিঙ্গ : মহিলা	FKP2331882 ফটো উপলব্ধ
552 নাম : বর্না মাঝি স্বামীর নাম: সুশান্ত কুমার মাঝি বাড়ির নং : এন0115 বয়স : 21 লিঙ্গ : মহিলা	XWK2592707 ফটো উপলব্ধ	553 নাম : মুক্তিপদ মাঝি পিতার নাম: কিন্নাল মাঝি বাড়ির নং : n0116 বয়স : 41 লিঙ্গ : পুরুষ	FKP2224921 ফটো উপলব্ধ	554 নাম : কাজলী মাঝি স্বামীর নাম: মুক্তিপদ মাঝি বাড়ির নং : n0116 বয়স : 37 লিঙ্গ : মহিলা	FKP2224939 ফটো উপলব্ধ
555 নাম : হরেকৃষ্ণ মাঝি পিতার নাম: কিন্নাল মাঝি বাড়ির নং : n0116 বয়স : 39 লিঙ্গ : পুরুষ	XWK0597096 ফটো উপলব্ধ	556 নাম : সাবিত্রী মাঝি স্বামীর নাম: কিন্নাল মাঝি বাড়ির নং : n0116 বয়স : 64 লিঙ্গ : মহিলা	FKP0186643 ফটো উপলব্ধ	557 নাম : হীরালাল মাঝি পিতার নাম: সত্যকিঙ্কর মাঝি বাড়ির নং : n0117 বয়স : 51 লিঙ্গ : পুরুষ	FKP0186924 ফটো উপলব্ধ
558 নাম : নিধিবালা মাঝি স্বামীর নাম: ছুটলাল মাঝি বাড়ির নং : n0117 বয়স : 61 লিঙ্গ : মহিলা	FKP0186940 ফটো উপলব্ধ	559 নাম : হরেকৃষ্ণ মাঝি পিতার নাম: ছুটলাল মাঝি বাড়ির নং : n0117 বয়স : 37 লিঙ্গ : পুরুষ	XWK0597120 ফটো উপলব্ধ	560 নাম : সম্পা মাঝি স্বামীর নাম: হরেকৃষ্ণ মাঝি বাড়ির নং : এন0117 বয়স : 25 লিঙ্গ : মহিলা	XWK2588507 ফটো উপলব্ধ
561 নাম : সুনীল মাঝি পিতার নাম: কুঞ্জবিহারী মাঝি বাড়ির নং : n0118 বয়স : 67 লিঙ্গ : পুরুষ	FKP0186650 ফটো উপলব্ধ	562 নাম : অঞ্জলী মাঝি স্বামীর নাম: সুনীল মাঝি বাড়ির নং : n0118 বয়স : 62 লিঙ্গ : মহিলা	FKP0186668 ফটো উপলব্ধ	563 নাম : বিশ্বনাথ মাঝি পিতার নাম: সুনীল মাঝি বাড়ির নং : n0118 বয়স : 41 লিঙ্গ : পুরুষ	XWK1208818 ফটো উপলব্ধ
564 নাম : মমতা হাঁসদা স্বামীর নাম: বিশ্বনাথ হাঁসদা বাড়ির নং : n0118 বয়স : 31 লিঙ্গ : মহিলা	XWK1745454 ফটো উপলব্ধ	565 নাম : দীনবন্ধু মাঝি পিতার নাম: নিত্যানন্দ মাঝি বাড়ির নং : n0119 বয়স : 61 লিঙ্গ : পুরুষ	FKP0187070 ফটো উপলব্ধ	566 নাম : পুটিবালা মাঝি স্বামীর নাম: দীনবন্ধু মাঝি বাড়ির নং : n0119 বয়স : 58 লিঙ্গ : মহিলা	FKP0187088 ফটো উপলব্ধ
567 নাম : তুষ্টবালা মাঝি স্বামীর নাম: মনু মাঝি বাড়ির নং : n0119 বয়স : 60 লিঙ্গ : মহিলা	FKP0187062 ফটো উপলব্ধ	568 নাম : কৃষ্ণপদ মাঝি পিতার নাম: অমুজ মাঝি বাড়ির নং : n0120 বয়স : 39 লিঙ্গ : পুরুষ	FKP2331866 ফটো উপলব্ধ	569 নাম : ভারতী মাঝি স্বামীর নাম: কৃষ্ণপদ মাঝি বাড়ির নং : n0120 বয়স : 35 লিঙ্গ : মহিলা	XWK1528892 ফটো উপলব্ধ
570 নাম : সুন্দরী মাঝি স্বামীর নাম: অনন্ত মাঝি বাড়ির নং : n0121 বয়স : 62 লিঙ্গ : মহিলা	FKP0186197 ফটো উপলব্ধ	571 নাম : বংশী মাঝি পিতার নাম: অনন্ত মাঝি বাড়ির নং : n0121 বয়স : 42 লিঙ্গ : পুরুষ	XWK0596981 ফটো উপলব্ধ	572 নাম : অষ্টমী মাঝি স্বামীর নাম: বংশী মাঝি বাড়ির নং : n0121 বয়স : 36 লিঙ্গ : মহিলা	XWK1528819 ফটো উপলব্ধ
573 নাম : বিকাশ মাঝি পিতার নাম: অনন্ত মাঝি বাড়ির নং : n0121 বয়স : 40 লিঙ্গ : পুরুষ	XWK0596999 ফটো উপলব্ধ	574 নাম : বিভূতি মাঝি পিতার নাম: মতিলাল মাঝি বাড়ির নং : n0121 বয়স : 60 লিঙ্গ : পুরুষ	FKP0186205 ফটো উপলব্ধ	575 নাম : সন্তোষ মাঝি পিতার নাম: গোষ্ঠ মাঝি বাড়ির নং : n0107 বয়স : 69 লিঙ্গ : পুরুষ	FKP0186759 ফটো উপলব্ধ



576 নাম : কর্পূরা মাঝি স্বামীর নাম: সন্তোষ মাঝি বাড়ির নং : n0107 বয়স : 61 লিঙ্গ : মহিলা	FKP0186767 ফটো উপলব্ধ	577 নাম : সাধন চন্দ্র মান্ডি পিতার নাম: সন্তোষ মাঝি বাড়ির নং : n0107 বয়স : 39 লিঙ্গ : পুরুষ	XWK0995480 ফটো উপলব্ধ	578 নাম : গণেশ চন্দ্র মান্ডি পিতার নাম: গোষ্ঠি মাঝি বাড়ির নং : n0107 বয়স : 59 লিঙ্গ : পুরুষ	FKP0186775 ফটো উপলব্ধ
579 নাম : ভক্তরঞ্জন মাঝি পিতার নাম: সন্তোষ মাঝি বাড়ির নং : n0123 বয়স : 30 লিঙ্গ : পুরুষ	XWK1909886 ফটো উপলব্ধ	580 নাম : রাখাকান্ত মান্ডি পিতার নাম: তারাপদ মান্ডি বাড়ির নং : n0114 বয়স : 30 লিঙ্গ : পুরুষ	XWK1909928 ফটো উপলব্ধ	581 নাম : বচন হাঁসদা পিতার নাম: ভুতনাথ হাঁসদা বাড়ির নং : n0150 বয়স : 27 লিঙ্গ : পুরুষ	XWK1909977 ফটো উপলব্ধ
582 নাম : স্বর্নলতা মাঝি স্বামীর নাম: প্রমথ মাঝি বাড়ির নং : n0127 বয়স : 40 লিঙ্গ : মহিলা	FKP2164416 ফটো উপলব্ধ	583 নাম : সোমনাথ হাঁসদা পিতার নাম: মনীন্দ্র হাঁসদা বাড়ির নং : এন0127 বয়স : 20 লিঙ্গ : পুরুষ	XWK2606804 ফটো উপলব্ধ	584 নাম : অন্তরা মাঝি স্বামীর নাম: গৌতম মাঝি বাড়ির নং : এন0129 বয়স : 34 লিঙ্গ : মহিলা	XWK2373660 ফটো উপলব্ধ
585 নাম : আকাশ হাঁসদা পিতার নাম: শশধর হাঁসদা বাড়ির নং : এন0129 বয়স : 20 লিঙ্গ : পুরুষ	XWK2561538 ফটো উপলব্ধ	586 নাম : বকুল হাঁসদা পিতার নাম: আকুল হাঁসদা বাড়ির নং : n0132 বয়স : 31 লিঙ্গ : মহিলা	XWK1823533 ফটো উপলব্ধ	587 নাম : আকুল হাঁসদা পিতার নাম: ঈশ্বর হাঁসদা বাড়ির নং : এন0131 বয়স : 74 লিঙ্গ : পুরুষ	XWK2608552 ফটো উপলব্ধ
588 নাম : পদ্মা রানী হাঁসদা স্বামীর নাম: বৈদ্যনাথ হাঁসদা বাড়ির নং : n0132 বয়স : 33 লিঙ্গ : মহিলা	XWK1823541 ফটো উপলব্ধ	589 নাম : বর্না মাঝি স্বামীর নাম: ননীগোপাল মাঝি বাড়ির নং : এন0000 বয়স : 25 লিঙ্গ : মহিলা	XWK2051134 ফটো উপলব্ধ	590 নাম : উত্তম কুমার মাঝি পিতার নাম: খুলনাথ মাঝি বাড়ির নং : n0131 বয়স : 34 লিঙ্গ : পুরুষ	XWK1208768 ফটো উপলব্ধ
591 নাম : যশোদা মাঝি স্বামীর নাম: হরে কৃষ্ণ মাঝি বাড়ির নং : ী বয়স : 27 লিঙ্গ : মহিলা	XWK2051092 ফটো উপলব্ধ	592 নাম : ভাদু মাঝি স্বামীর নাম: বঙ্কিম মাঝি বাড়ির নং : এন0125 বয়স : 22 লিঙ্গ : মহিলা	XWK2465367 ফটো উপলব্ধ	593 নাম : শিবু হাঁসদা পিতার নাম: দীনবন্ধু হাঁসদা বাড়ির নং : এন0119 বয়স : 26 লিঙ্গ : পুরুষ	XWK2465888 ফটো উপলব্ধ
594 নাম : গোলাপী মাঝি পিতার নাম: সুনীল মাঝি বাড়ির নং : নং118 বয়স : 38 লিঙ্গ : মহিলা	XWK2051084 ফটো উপলব্ধ	595 নাম : বিশ্বনাথ হাঁসদা মায়ের নাম: জ্যোৎস্না হাঁসদা বাড়ির নং : N 0119 বয়স : 26 লিঙ্গ : পুরুষ	XWK2158970 ফটো উপলব্ধ	596 নাম : প্রতিমা মাঝি স্বামীর নাম: উত্তম কুমার মাঝি বাড়ির নং : এন0131 বয়স : 25 লিঙ্গ : মহিলা	XWK2464428 ফটো উপলব্ধ
597 নাম : সন্তি মাঝি স্বামীর নাম: ভক্ত রঞ্জন মাঝি বাড়ির নং : এন0123 বয়স : 21 লিঙ্গ : মহিলা	XWK2465086 ফটো উপলব্ধ	598 নাম : অজিত প্রসাদ মাঝি পিতার নাম: গতি মাঝি বাড়ির নং : n0114 বয়স : 58 লিঙ্গ : পুরুষ	XWK1996776 ফটো উপলব্ধ	599 নাম : নিয়তি মাঝি স্বামীর নাম: লম্বোদর মাঝি বাড়ির নং : n0160 বয়স : 46 লিঙ্গ : মহিলা	FKP1900299 ফটো উপলব্ধ
600 নাম : লম্বোদর মাঝি পিতার নাম: আনন্দ মাঝি বাড়ির নং : n0161 বয়স : 50 লিঙ্গ : পুরুষ	FKP0183236 ফটো উপলব্ধ	601 নাম : রমেশ হাঁসদা পিতার নাম: কার্তিক চন্দ্র মাঝি বাড়ির নং : নং126 বয়স : 26 লিঙ্গ : পুরুষ	XWK2051100 ফটো উপলব্ধ	602 নাম : রবি হাঁসদা পিতার নাম: দীনবন্ধু হাঁসদা বাড়ির নং : নং119 বয়স : 26 লিঙ্গ : পুরুষ	XWK2051167 ফটো উপলব্ধ
603 নাম : চিত্তাহরন মাঝি পিতার নাম: পিয়ারি মাঝি বাড়ির নং : n0133 বয়স : 35 লিঙ্গ : পুরুষ	XWK1208800 ফটো উপলব্ধ	604 নাম : শান্তি মাঝি স্বামীর নাম: চিত্তাহরন মাঝি বাড়ির নং : n0133 বয়স : 30 লিঙ্গ : মহিলা	XWK1646553 ফটো উপলব্ধ	605 নাম : সোনালী হাঁসদা স্বামীর নাম: মধুসূদন হাঁসদা বাড়ির নং : n0133 বয়স : 31 লিঙ্গ : মহিলা	XWK1745462 ফটো উপলব্ধ



606 নাম : ধরনী হাঁসদা পিতার নাম: বুদ্ধেশ্বর হাঁসদা বাড়ির নং : n0133 বয়স : 31 লিঙ্গ : পুরুষ	XWK1646462 ফটো উপলব্ধ	607 নাম : বুনপকী মাঝি স্বামীর নাম: ভজেশ্বর মাঝি বাড়ির নং : n0134 বয়স : 65 লিঙ্গ : মহিলা	FKP0187179 ফটো উপলব্ধ	608 নাম : কেশরী মাঝি পিতার নাম: ভজেশ্বর মাঝি বাড়ির নং : n0134 বয়স : 50 লিঙ্গ : পুরুষ	FKP0187187 ফটো উপলব্ধ
609 নাম : আসমান মাঝি পিতার নাম: ভজেশ্বর মাঝি বাড়ির নং : n0134 বয়স : 44 লিঙ্গ : মহিলা	FKP2224954 ফটো উপলব্ধ	610 নাম : তাপু মাঝি স্বামীর নাম: আসমান মাঝি বাড়ির নং : n0134 বয়স : 31 লিঙ্গ : মহিলা	XWK1646512 ফটো উপলব্ধ	611 নাম : গোপাল মাঝি পিতার নাম: মঙ্গল মাঝি বাড়ির নং : n0135 বয়স : 58 লিঙ্গ : পুরুষ	FKP0186874 ফটো উপলব্ধ
612 নাম : মালতী মাঝি স্বামীর নাম: গোপাল মাঝি বাড়ির নং : n0135 বয়স : 52 লিঙ্গ : মহিলা	FKP0186882 ফটো উপলব্ধ	613 নাম : লক্ষীকান্ত মাঝি পিতার নাম: মঙ্গল মাঝি বাড়ির নং : n0135 বয়স : 38 লিঙ্গ : পুরুষ	XWK1528777 ফটো উপলব্ধ	614 নাম : সোনালী মাঝি স্বামীর নাম: লক্ষীকান্ত মাঝি বাড়ির নং : n0135 বয়স : 33 লিঙ্গ : মহিলা	XWK1408756 ফটো উপলব্ধ
615 নাম : বলরাম মাঝি পিতার নাম: মহাদেব মাঝি বাড়ির নং : n0137 বয়স : 58 লিঙ্গ : পুরুষ	FKP0187112 ফটো উপলব্ধ	616 নাম : সুখদা মাঝি স্বামীর নাম: বলরাম মাঝি বাড়ির নং : n0137 বয়স : 44 লিঙ্গ : মহিলা	FKP1569177 ফটো উপলব্ধ	617 নাম : শকুন্তলা মাঝি স্বামীর নাম: বিমল মাঝি বাড়ির নং : n0137 বয়স : 49 লিঙ্গ : মহিলা	FKP1568922 ফটো উপলব্ধ
618 নাম : রঞ্জিত মাঝি পিতার নাম: মহাদেব মাঝি বাড়ির নং : n0137 বয়স : 52 লিঙ্গ : পুরুষ	FKP0187138 ফটো উপলব্ধ	619 নাম : রামনন্দ মাঝি পিতার নাম: বানেশ্বর মাঝি বাড়ির নং : n0137 বয়স : 67 লিঙ্গ : পুরুষ	FKP0187146 ফটো উপলব্ধ	620 নাম : বতী মাঝি স্বামীর নাম: রামপদ মাঝি বাড়ির নং : n0137 বয়স : 63 লিঙ্গ : মহিলা	FKP0187153 ফটো উপলব্ধ
621 নাম : মানিক মাঝি পিতার নাম: রামপদ মাঝি বাড়ির নং : n0137 বয়স : 38 লিঙ্গ : পুরুষ	XWK1528769 ফটো উপলব্ধ	622 নাম : আদরী মাঝি স্বামীর নাম: মানিক মাঝি বাড়ির নং : n0137 বয়স : 30 লিঙ্গ : মহিলা	XWK1646538 ফটো উপলব্ধ	623 নাম : ছনুবালা মাঝি স্বামীর নাম: রনজিত মাঝি বাড়ির নং : n0137 বয়স : 43 লিঙ্গ : মহিলা	FKP1569185 ফটো উপলব্ধ
624 নাম : হরেন্দ্রনাথ মান্ডি পিতার নাম: মহাদেব মান্ডি বাড়ির নং : n0137 বয়স : 37 লিঙ্গ : পুরুষ	XWK0597187 ফটো উপলব্ধ	625 নাম : কম্পনা মাণ্ডি স্বামীর নাম: হরেন্দ্রনাথ মাণ্ডি বাড়ির নং : n0137 বয়স : 33 লিঙ্গ : মহিলা	XWK1646504 ফটো উপলব্ধ	626 নাম : সঞ্জয় কুমার মাণ্ডি পিতার নাম: বলরাম মাণ্ডি বাড়ির নং : n0137 বয়স : 31 লিঙ্গ : পুরুষ	XWK1646496 ফটো উপলব্ধ
627 নাম : কৃষ্ণপদ মাণ্ডি পিতার নাম: মহাদেব মাণ্ডি বাড়ির নং : n0137 বয়স : 31 লিঙ্গ : পুরুষ	XWK1646447 ফটো উপলব্ধ	628 নাম : মেঘনাদ মাঝি পিতার নাম: সুনীল মাঝি বাড়ির নং : n0150 বয়স : 73 লিঙ্গ : পুরুষ	FKP0187245 ফটো উপলব্ধ	629 নাম : ভূতনাথ মাঝি পিতার নাম: সুনীল মাঝি বাড়ির নং : n0150 বয়স : 61 লিঙ্গ : পুরুষ	FKP0187252 ফটো উপলব্ধ
630 নাম : ডুলি মাঝি স্বামীর নাম: ভূতনাথ মাঝি বাড়ির নং : n0150 বয়স : 58 লিঙ্গ : মহিলা	FKP0187260 ফটো উপলব্ধ	631 নাম : ললিতা মূর্মু স্বামীর নাম: বুদ্ধেশ্বর মূর্মু বাড়ির নং : n0150 বয়স : 35 লিঙ্গ : মহিলা	XWK1208719 ফটো উপলব্ধ	632 নাম : অপর্ণা মাঝি স্বামীর নাম: মিতুন মাঝি বাড়ির নং : n0137 বয়স : 32 লিঙ্গ : মহিলা	XWK1528835 ফটো উপলব্ধ
633 নাম : মিতুন মাঝি পিতার নাম: ভূতনাথ মাঝি বাড়ির নং : n0150 বয়স : 32 লিঙ্গ : পুরুষ	XWK1528843 ফটো উপলব্ধ	634 নাম : দিপালী মাঝি পিতার নাম: অনাদী মাঝি বাড়ির নং : n0154 বয়স : 33 লিঙ্গ : মহিলা	XWK1408657 ফটো উপলব্ধ	635 নাম : প্রতিমা মান্ডি স্বামীর নাম: সঞ্জয় কুমার মান্ডি বাড়ির নং : n0137 বয়স : 27 লিঙ্গ : মহিলা	XWK2017143 ফটো উপলব্ধ

636 নাম : কৈলাশ মাহাত মায়ের নাম: গুলাপী মাহাত বাড়ির নং : এন0106 বয়স : 23 লিঙ্গ : পুরুষ	XWK2235992 ফটো উপলব্ধ	637 নাম : গোলাপী মাহাত স্বামীর নাম: অনিল বরন মাহাত বাড়ির নং : n0106 বয়স : 39 লিঙ্গ : মহিলা	FKP2164382 ফটো উপলব্ধ	638 নাম : শক্তিপদ মাহাত পিতার নাম: লালমোহন মাহাত বাড়ির নং : n0105 বয়স : 55 লিঙ্গ : পুরুষ	FKP0187419 ফটো উপলব্ধ
639 নাম : আনন্দমোহন মাহাত পিতার নাম: রাম মাহাত বাড়ির নং : n0104 বয়স : 73 লিঙ্গ : পুরুষ	FKP0187286 ফটো উপলব্ধ	640 নাম : সুনীতা মাহাত স্বামীর নাম: চৈতন কুমার মাহাত বাড়ির নং : n0104 বয়স : 34 লিঙ্গ : মহিলা	XWK1528900 ফটো উপলব্ধ	641 নাম : তপন কুমার মাহাত পিতার নাম: আনন্দ মোহন মাহাত বাড়ির নং : n0104 বয়স : 39 লিঙ্গ : পুরুষ	FKP2331908 ফটো উপলব্ধ
642 নাম : বিলাসী মাহাত স্বামীর নাম: লালমোহন মাহাত বাড়ির নং : n0105 বয়স : 77 লিঙ্গ : মহিলা	FKP0187401 ফটো উপলব্ধ	643 নাম : কনক লতা মাহাত স্বামীর নাম: শক্তিপদ মাহাত বাড়ির নং : n0105 বয়স : 35 লিঙ্গ : মহিলা	XWK1528827 ফটো উপলব্ধ	644 নাম : গনেশচন্দ্র মাহাত পিতার নাম: লালমোহন মাহাত বাড়ির নং : n0105 বয়স : 49 লিঙ্গ : পুরুষ	WB/34/233/102721 ফটো উপলব্ধ
645 নাম : চৈতন কুমার মাহাত পিতার নাম: আনন্দ মোহন মাহাত বাড়ির নং : n0104 বয়স : 45 লিঙ্গ : পুরুষ	FKP2224970 ফটো উপলব্ধ	646 নাম : তপতী মাহাত স্বামীর নাম: তপন কুমার মাহাত বাড়ির নং : n0104 বয়স : 28 লিঙ্গ : মহিলা	XWK1823509 ফটো উপলব্ধ	647 নাম : গুরুপদ মাহাত পিতার নাম: প্রভাকর মাহাত বাড়ির নং : n0102 বয়স : 74 লিঙ্গ : পুরুষ	WB/34/233/102501 ফটো উপলব্ধ
648 নাম : কৌশল্যা মাহাত স্বামীর নাম: গুরুপদ মাহাত বাড়ির নং : n0102 বয়স : 66 লিঙ্গ : মহিলা	FKP0187336 ফটো উপলব্ধ	649 নাম : জাগরন মাহাত পিতার নাম: বাহাদুর মাহাত বাড়ির নং : n0102 বয়স : 59 লিঙ্গ : পুরুষ	FKP0187310 ফটো উপলব্ধ	650 নাম : রবিন্দ্রনাথ মাহাত পিতার নাম: বাহাদুর মাহাত বাড়ির নং : n0102 বয়স : 49 লিঙ্গ : পুরুষ	FKP0187328 ফটো উপলব্ধ
651 নাম : সুলেখা মাহাত স্বামীর নাম: নিরঞ্জন মাহাত বাড়ির নং : n0103 বয়স : 71 লিঙ্গ : মহিলা	FKP0187369 ফটো উপলব্ধ	652 নাম : অলকা মাহাত পিতার নাম: নিরঞ্জন মাহাত বাড়ির নং : n0103 বয়স : 55 লিঙ্গ : মহিলা	FKP0187377 ফটো উপলব্ধ	653 নাম : সুচিত্রা মাহাত স্বামীর নাম: শান্তনু মাহাত বাড়ির নং : n0103 বয়স : 38 লিঙ্গ : মহিলা	FKP2164465 ফটো উপলব্ধ
654 নাম : বিধান চন্দ্র মাহাত পিতার নাম: নিরঞ্জন মাহাত বাড়ির নং : n0103 বয়স : 38 লিঙ্গ : পুরুষ	FKP2331890 ফটো উপলব্ধ	655 নাম : প্রতিমা মাহাত স্বামীর নাম: বিধান চন্দ্র মাহাত বাড়ির নং : n0103 বয়স : 32 লিঙ্গ : মহিলা	XWK1745421 ফটো উপলব্ধ	656 নাম : সুমিত্রা মাহাত পিতার নাম: গতিকৃষ্ণ মাহাত বাড়ির নং : এন0102 বয়স : 32 লিঙ্গ : পুরুষ	XWK1432699 ফটো উপলব্ধ
657 নাম : মঙ্গলা মাহালী স্বামীর নাম: ইন্দ্র মাহালী বাড়ির নং : n0111 বয়স : 81 লিঙ্গ : মহিলা	FKP0187443 ফটো উপলব্ধ	658 নাম : দুর্গাচরন মাহালি পিতার নাম: ইন্দ্র মাহালি বাড়ির নং : n0111 বয়স : 55 লিঙ্গ : পুরুষ	FKP0187450 ফটো উপলব্ধ	659 নাম : সুনীল কুমার মাহালী পিতার নাম: ইন্দ্রনারায়ন মাহালী বাড়ির নং : n0111 বয়স : 39 লিঙ্গ : পুরুষ	XWK1408764 ফটো উপলব্ধ
660 নাম : সত্যবতী মাহালী স্বামীর নাম: সুনীল কুমার মাহালী বাড়ির নং : n0111 বয়স : 34 লিঙ্গ : মহিলা	XWK1528967 ফটো উপলব্ধ	661 নাম : কবিতা মাহালী স্বামীর নাম: নন্দলাল মাহালী বাড়ির নং : n0112 বয়স : 61 লিঙ্গ : মহিলা	FKP0187484 ফটো উপলব্ধ	662 নাম : বিশ্বনাথ মাহালী পিতার নাম: নন্দলাল মাহালী বাড়ির নং : n0112 বয়স : 43 লিঙ্গ : পুরুষ	FKP2331924 ফটো উপলব্ধ
663 নাম : বাসন্তী মাহালী স্বামীর নাম: বিশ্বনাথ মাহালী বাড়ির নং : n0112 বয়স : 35 লিঙ্গ : মহিলা	XWK1208685 ফটো উপলব্ধ	664 নাম : রবীন্দ্রনাথ মাহালী পিতার নাম: নন্দলাল মাহালী বাড়ির নং : n0112 বয়স : 41 লিঙ্গ : পুরুষ	FKP2331932 ফটো উপলব্ধ	665 নাম : মুক্তারানী মাহালী স্বামীর নাম: রবীন্দ্রনাথ মাহালী বাড়ির নং : n0112 বয়স : 36 লিঙ্গ : মহিলা	XWK1208859 ফটো উপলব্ধ



666 নাম : উপেন্দ্রনাথ সরেন পিতার নাম: লক্ষীকান্ত সরেন বাড়ির নং : n0143 বয়স : 59 লিঙ্গ : পুরুষ	FKP0187609 ফটো উপলব্ধ	667 নাম : শেফালী সরেন স্বামীর নাম: রবিলোচন সরেন বাড়ির নং : n0143 বয়স : 43 লিঙ্গ : মহিলা	FKP1901529 ফটো উপলব্ধ	668 নাম : রবিলোচন সরেন পিতার নাম: শুকু সরেন বাড়ির নং : n0143 বয়স : 56 লিঙ্গ : পুরুষ	FKP0187658 ফটো উপলব্ধ
669 নাম : সুধীরকুমার সরেন পিতার নাম: শুকু সরেন বাড়ির নং : n0143 বয়স : 59 লিঙ্গ : পুরুষ	FKP0187641 ফটো উপলব্ধ	670 নাম : প্রবীর কুমার সরেন পিতার নাম: গোপীনাথ সরেন বাড়ির নং : n0143 বয়স : 38 লিঙ্গ : পুরুষ	XWK0597229 ফটো উপলব্ধ	671 নাম : সুশীলা সরেন স্বামীর নাম: গোপীনাথ সরেন বাড়ির নং : n0143 বয়স : 59 লিঙ্গ : মহিলা	FKP0187633 ফটো উপলব্ধ
672 নাম : গোপীনাথ সরেন পিতার নাম: শুকু সরেন বাড়ির নং : n0143 বয়স : 62 লিঙ্গ : পুরুষ	FKP0187625 ফটো উপলব্ধ	673 নাম : কুনামী (সরেন) হেহ্রম স্বামীর নাম: তপন কুমার সরেন বাড়ির নং : n0142 বয়স : 29 লিঙ্গ : মহিলা	XWK1745512 ফটো উপলব্ধ	674 নাম : তপন কুমার সরেন পিতার নাম: গোবর্ধন সরেন বাড়ির নং : n0142 বয়স : 39 লিঙ্গ : পুরুষ	FKP2331957 ফটো উপলব্ধ
675 নাম : জয়ন্তী সরেন পিতার নাম: গোবর্ধন সরেন বাড়ির নং : n0142 বয়স : 49 লিঙ্গ : মহিলা	FKP0187682 ফটো উপলব্ধ	676 নাম : বাসন্তী সরেন পিতার নাম: গোবর্ধন সরেন বাড়ির নং : n0142 বয়স : 61 লিঙ্গ : মহিলা	FKP0187674 ফটো উপলব্ধ	677 নাম : বিজয়কৃষ্ণ সরেন পিতার নাম: পরমেশ্বর সরেন বাড়ির নং : n0142 বয়স : 49 লিঙ্গ : পুরুষ	FKP0187690 ফটো উপলব্ধ
678 নাম : সুখলতা সরেন স্বামীর নাম: পরমেশ্বর সরেন বাড়ির নং : n0142 বয়স : 66 লিঙ্গ : মহিলা	FKP1901537 ফটো উপলব্ধ	679 নাম : বলরাম সরেন পিতার নাম: ভবেন্দ্র সরেন বাড়ির নং : n0141 বয়স : 43 লিঙ্গ : পুরুষ	FKP1901552 ফটো উপলব্ধ	680 নাম : রত্নেশ্বর সরেন পিতার নাম: মহেশ্বর সরেন বাড়ির নং : n0141 বয়স : 38 লিঙ্গ : পুরুষ	XWK0597245 ফটো উপলব্ধ
681 নাম : চঞ্চলা সরেন পিতার নাম: জগন্নাথ সরেন বাড়ির নং : n0140 বয়স : 30 লিঙ্গ : মহিলা	XWK1745413 ফটো উপলব্ধ	682 নাম : অবনী সরেন পিতার নাম: অবিনাশ সরেন বাড়ির নং : n0139 বয়স : 33 লিঙ্গ : পুরুষ	XWK1408731 ফটো উপলব্ধ	683 নাম : কৃষ্ণপদ সরেন পিতার নাম: অবিনাশ সরেন বাড়ির নং : n0139 বয়স : 35 লিঙ্গ : পুরুষ	XWK1408723 ফটো উপলব্ধ
684 নাম : অলিন্দ সরেন পিতার নাম: অবিনাশ সরেন বাড়ির নং : n0139 বয়স : 36 লিঙ্গ : পুরুষ	XWK1408715 ফটো উপলব্ধ	685 নাম : চাঁদমনি সরেন স্বামীর নাম: অবিনাশ সরেন বাড়ির নং : n0139 বয়স : 67 লিঙ্গ : মহিলা	FKP0187583 ফটো উপলব্ধ	686 নাম : অবিনাশ সরেন পিতার নাম: ফাঁদু সরেন বাড়ির নং : n0139 বয়স : 73 লিঙ্গ : পুরুষ	FKP2225019 ফটো উপলব্ধ
687 নাম : সাগেন সরেন পিতার নাম: নীলকমল সরেন বাড়ির নং : n0155 বয়স : 37 লিঙ্গ : পুরুষ	XWK0995647 ফটো উপলব্ধ	688 নাম : শীতলী সরেন স্বামীর নাম: জগন্নাথ সরেন বাড়ির নং : n0152 বয়স : 52 লিঙ্গ : মহিলা	FKP2164473 ফটো উপলব্ধ	689 নাম : মঞ্জলী সরেন স্বামীর নাম: পানুলাল সরেন বাড়ির নং : n0143 বয়স : 38 লিঙ্গ : মহিলা	FKP2164457 ফটো উপলব্ধ
690 নাম : পানুলাল সরেন পিতার নাম: লখু সরেন বাড়ির নং : n0143 বয়স : 49 লিঙ্গ : পুরুষ	FKP0187617 ফটো উপলব্ধ	691 নাম : ফুলমনি সরেন স্বামীর নাম: সুধীর সরেন বাড়ির নং : n0143 বয়স : 56 লিঙ্গ : মহিলা	FKP1569060 ফটো উপলব্ধ	692 নাম : বিন্দু সরেন স্বামীর নাম: উপেন্দ্রনাথ সরেন বাড়ির নং : n0143 বয়স : 47 লিঙ্গ : মহিলা	FKP1569052 ফটো উপলব্ধ
693 নাম : প্রমীলা সরেন পিতার নাম: জগন্নাথ সরেন বাড়ির নং : n0140 বয়স : 28 লিঙ্গ : মহিলা	XWK1823418 ফটো উপলব্ধ	694 নাম : অষ্টমী সরেন পিতার নাম: উপেন্দ্রনাথ সরেন বাড়ির নং : n0143 বয়স : 27 লিঙ্গ : মহিলা	XWK1909894 ফটো উপলব্ধ	695 নাম : সরমা মান্দি স্বামীর নাম: বলরাম সরেন বাড়ির নং : n0141 বয়স : 28 লিঙ্গ : মহিলা	XWK1909993 ফটো উপলব্ধ



696 নাম : প্রদীপ সরেন পিতার নাম: গোপীনাথ সরেন বাড়ির নং : n0143 বয়স : 29 লিঙ্গ : পুরুষ	XWK1823426 ফটো উপলব্ধ	697 নাম : কল্যাণী সরেন পিতার নাম: উপেন্দ্রনাথ সরেন বাড়ির নং : নং143 বয়স : 23 লিঙ্গ : মহিলা	XWK2262160 ফটো উপলব্ধ	698 নাম : প্রমিলা মুর্মু (সরেন) স্বামীর নাম: বিজয় কৃষ্ণ সরেন বাড়ির নং : n0142 বয়স : 32 লিঙ্গ : মহিলা	XWK1823392 ফটো উপলব্ধ
699 নাম : সাধন সরেন পিতার নাম: নীলকমল সরেন বাড়ির নং : n0141 বয়স : 30 লিঙ্গ : পুরুষ	XWK1646488 ফটো উপলব্ধ	700 নাম : রমনী মান্ডি স্বামীর নাম: ভবেন্দ্র সরেন বাড়ির নং : n0141 বয়স : 64 লিঙ্গ : মহিলা	FKP0187757 ফটো উপলব্ধ	701 নাম : নীলোৎপল সরেন স্বামীর নাম: মৃত্যুঞ্জয় মুরমু বাড়ির নং : n0170 বয়স : 36 লিঙ্গ : মহিলা	XWK1437540 ফটো উপলব্ধ
702 নাম : মহেশ্বর সরেন পিতার নাম: সুরেন্দ্র সরেন বাড়ির নং : n0141 বয়স : 71 লিঙ্গ : পুরুষ	FKP0187765 ফটো উপলব্ধ	703 নাম : বিশ্বনাথ সরেন পিতার নাম: জগন্নাথ সরেন বাড়ির নং : এন0140 বয়স : 25 লিঙ্গ : পুরুষ	XWK2051142 ফটো উপলব্ধ	704 নাম : উষারানী সরেন স্বামীর নাম: প্রবীর কুমার সরেন বাড়ির নং : নং143 বয়স : 27 লিঙ্গ : মহিলা	XWK2051159 ফটো উপলব্ধ
705 নাম : শ্রীকান্ত সরেন পিতার নাম: সুবীর কুমার সরেন বাড়ির নং : নং143 বয়স : 32 লিঙ্গ : পুরুষ	XWK2051118 ফটো উপলব্ধ	706 নাম : মালতী বাকৈ সরেন স্বামীর নাম: প্রদীপ সরেন বাড়ির নং : এন0000 বয়স : 25 লিঙ্গ : মহিলা	XWK2475937 ফটো উপলব্ধ	707 নাম : সুরজমণী হাঁসদা স্বামীর নাম: রাজারাম হাঁসদা বাড়ির নং : n0138 বয়স : 62 লিঙ্গ : মহিলা	FKP0187823 ফটো উপলব্ধ
708 নাম : ভাস্বতী হাঁসদা সরেন স্বামীর নাম: পবিত্র কৃষ্ণ হাঁসদা সরেন বাড়ির নং : এন0141 বয়স : 33 লিঙ্গ : মহিলা	XWK1414630 ফটো উপলব্ধ	709 নাম : রমানাথ হাঁসদা পিতার নাম: কালিরাম মাঝি বাড়ির নং : n0151 বয়স : 79 লিঙ্গ : পুরুষ	FKP0186569 ফটো উপলব্ধ	710 নাম : রঞ্জিত হাঁসদা পিতার নাম: প্রহ্লাদ হাঁসদা বাড়ির নং : n0138 বয়স : 28 লিঙ্গ : পুরুষ	XWK1909878 ফটো উপলব্ধ
711 নাম : সুলেখা হাঁসদা স্বামীর নাম: ধনঞ্জয় হাঁসদা বাড়ির নং : n0151 বয়স : 35 লিঙ্গ : মহিলা	XWK1208875 ফটো উপলব্ধ	712 নাম : পিন্টু হাঁসদা পিতার নাম: রমানাথ হাঁসদা বাড়ির নং : n0151 বয়স : 35 লিঙ্গ : পুরুষ	XWK1332782 ফটো উপলব্ধ	713 নাম : ভানুমতী হাঁসদা স্বামীর নাম: বিশ্বনাথ হাঁসদা বাড়ির নং : n0151 বয়স : 34 লিঙ্গ : মহিলা	XWK1208743 ফটো উপলব্ধ
714 নাম : বিশ্বনাথ হাঁসদা পিতার নাম: রমানাথ হাঁসদা বাড়ির নং : n0151 বয়স : 38 লিঙ্গ : পুরুষ	XWK1332774 ফটো উপলব্ধ	715 নাম : মেজাপী হাঁসদা পিতার নাম: রমানাথ হাঁসদা বাড়ির নং : n0151 বয়স : 42 লিঙ্গ : মহিলা	XWK1208909 ফটো উপলব্ধ	716 নাম : মনুলাল হাঁসদা পিতার নাম: রাজারাম হাঁসদা বাড়ির নং : n0138 বয়স : 53 লিঙ্গ : পুরুষ	FKP0187849 ফটো উপলব্ধ
717 নাম : সাদকী হাঁসদা স্বামীর নাম: প্রহ্লাদ হাঁসদা বাড়ির নং : n0138 বয়স : 52 লিঙ্গ : মহিলা	FKP1569094 ফটো উপলব্ধ	718 নাম : প্রহ্লাদ হাঁসদা পিতার নাম: রাজারাম হাঁসদা বাড়ির নং : n0138 বয়স : 58 লিঙ্গ : পুরুষ	WB/34/233/102735 ফটো উপলব্ধ	719 নাম : দেবীকা হাঁসদা স্বামীর নাম: মনু হাঁসদা বাড়ির নং : n0138 বয়স : 37 লিঙ্গ : মহিলা	XWK1208750 ফটো উপলব্ধ
720 নাম : সুবীর কৃষ্ণ হাঁসদা পিতার নাম: রাজারাম হাঁসদা বাড়ির নং : n0138 বয়স : 40 লিঙ্গ : পুরুষ	XWK1208826 ফটো উপলব্ধ	721 নাম : মনসারাম হেঙ্গম পিতার নাম: উকিল হেঙ্গম বাড়ির নং : n0147 বয়স : 43 লিঙ্গ : পুরুষ	FKP1901578 ফটো উপলব্ধ	722 নাম : বদনী হেঙ্গম পিতার নাম: উকিল হেঙ্গম বাড়ির নং : n0147 বয়স : 44 লিঙ্গ : মহিলা	FKP2225035 ফটো উপলব্ধ
723 নাম : ভবানী হেমব্রম স্বামীর নাম: চিত্তরঞ্জন হেমব্রম বাড়ির নং : n0147 বয়স : 35 লিঙ্গ : মহিলা	XWK1208933 ফটো উপলব্ধ	724 নাম : চিত্তরঞ্জন হেমব্রম পিতার নাম: উকিল হেমব্রম বাড়ির নং : n0147 বয়স : 51 লিঙ্গ : পুরুষ	FKP0187906 ফটো উপলব্ধ	725 নাম : ভারতী হেমব্রম স্বামীর নাম: উকিল হেমব্রম বাড়ির নং : n0147 বয়স : 72 লিঙ্গ : মহিলা	FKP0187872 ফটো উপলব্ধ



726	FKP2331965	ফটো উপলব্ধ	727	FKP0187864	ফটো উপলব্ধ	728	FKP1095025	ফটো উপলব্ধ
নাম : পদ্মাবতী হেমব্রম পিতার নাম: ফকির হেমব্রম বাড়ির নং : n0147 বয়স : 37 লিঙ্গ : মহিলা			নাম : ফুলমনি হেমব্রম স্বামীর নাম: ফকির হেমব্রম বাড়ির নং : n0147 বয়স : 66 লিঙ্গ : মহিলা			নাম : ফকির হেমব্রম পিতার নাম: লাল হেমব্রম বাড়ির নং : n0147 বয়স : 75 লিঙ্গ : পুরুষ		
729	FKP0187856	ফটো উপলব্ধ	730	FKP0187948	ফটো উপলব্ধ	731	FKP0187922	ফটো উপলব্ধ
নাম : উকীল হেমব্রম পিতার নাম: লাল হেমব্রম বাড়ির নং : n0147 বয়স : 82 লিঙ্গ : পুরুষ			নাম : স্বপন হেমব্রম পিতার নাম: গুনধর হেমব্রম বাড়ির নং : n0146 বয়স : 51 লিঙ্গ : পুরুষ			নাম : গুনধর হেমব্রম পিতার নাম: বড়থর হেমব্রম বাড়ির নং : n0146 বয়স : 72 লিঙ্গ : পুরুষ		
732	FKP2331973	ফটো উপলব্ধ	733	FKP1901586	ফটো উপলব্ধ	734	FKP0187963	ফটো উপলব্ধ
নাম : মনিকা হেমব্রম পিতার নাম: মনিন্দ্র নাথ হেমব্রম বাড়ির নং : n0144 বয়স : 39 লিঙ্গ : মহিলা			নাম : চন্দনী হেমব্রম স্বামীর নাম: মনিন্দ্র নাথ হেমব্রম বাড়ির নং : n0144 বয়স : 61 লিঙ্গ : মহিলা			নাম : মনিন্দ্র নাথ হেমব্রম পিতার নাম: শ্যামাচরন হেমব্রম বাড়ির নং : n0144 বয়স : 66 লিঙ্গ : পুরুষ		
735	XWK1823558	ফটো উপলব্ধ	736	XWK1823467	ফটো উপলব্ধ	737	XWK2051126	ফটো উপলব্ধ
নাম : মনিলা হেমব্রম (মান্ডি) স্বামীর নাম: স্বপন হেমব্রম বাড়ির নং : n0146 বয়স : 34 লিঙ্গ : মহিলা			নাম : আহলাদি হেমব্রম স্বামীর নাম: মনসারাম হেমব্রম বাড়ির নং : n0147 বয়স : 32 লিঙ্গ : মহিলা			নাম : ভাগ্যবতী হেমব্রম পিতার নাম: মনিন্দ্র নাথ হেমব্রম বাড়ির নং : nং144 বয়স : 30 লিঙ্গ : মহিলা		
738	XWK2465029	ফটো উপলব্ধ	739	XWK1996784	ফটো উপলব্ধ	740	XWK1208677	ফটো উপলব্ধ
নাম : সোমা হেমব্রম পিতার নাম: মনিন্দ্র নাথ হেমব্রম বাড়ির নং : এন0144 বয়স : 23 লিঙ্গ : মহিলা			নাম : সরস্বতী সোরেন হেমব্রম স্বামীর নাম: দুর্গাদাস হেমব্রম বাড়ির নং : n0145 বয়স : 26 লিঙ্গ : মহিলা			নাম : দুর্গাদাস হেমব্রম পিতার নাম: হিকিম হেমব্রম বাড়ির নং : এন0145 বয়স : 35 লিঙ্গ : পুরুষ		
741	FKP2324887	ফটো উপলব্ধ	742	XWK1208776	ফটো উপলব্ধ	743	FKP0187971	ফটো উপলব্ধ
নাম : বিলাসী হেমব্রম স্বামীর নাম: হিকিম চন্দ্র হেমব্রম বাড়ির নং : n0145 বয়স : 65 লিঙ্গ : মহিলা			নাম : কলেশ্বর হেমব্রম পিতার নাম: হিকিম চন্দ্র হেমব্রম বাড়ির নং : n0145 বয়স : 35 লিঙ্গ : পুরুষ			নাম : হিকিম চন্দ্র হেমব্রম পিতার নাম: শ্যামাচরন হেমব্রম বাড়ির নং : n0145 বয়স : 71 লিঙ্গ : পুরুষ		
744	XWK2634020	ফটো উপলব্ধ	745	XWK2634632	ফটো উপলব্ধ	746	XWK2655603	ফটো উপলব্ধ
নাম : রফিক হাঁসদা পিতার নাম: প্রহ্লাদ হাঁসদা বাড়ির নং : এন0138 বয়স : 22 লিঙ্গ : পুরুষ			নাম : বীরবল মাঝি পিতার নাম: লস্কোদর মাঝি বাড়ির নং : এন0161 বয়স : 20 লিঙ্গ : পুরুষ			নাম : সৌরভ কর্মকার পিতার নাম: বিজয় কর্মকার বাড়ির নং : এন0100 বয়স : 19 লিঙ্গ : পুরুষ		
747	XWK2655611	ফটো উপলব্ধ	748	XWK2656387	ফটো উপলব্ধ	749	XWK2656395	ফটো উপলব্ধ
নাম : তুফান মাঝি পিতার নাম: অনাদি মাঝি বাড়ির নং : এন0109 বয়স : 20 লিঙ্গ : পুরুষ			নাম : মৌ মাহাত পিতার নাম: শান্তনু মাহাত বাড়ির নং : এন0103 বয়স : 19 লিঙ্গ : মহিলা			নাম : বীরেন্দ্রনাথ সরেন পিতার নাম: উপেন্দ্রনাথ সরেন বাড়ির নং : এন0183 বয়স : 20 লিঙ্গ : পুরুষ		
750	XWK2656619	ফটো উপলব্ধ						
নাম : সীতেন মাহালী পিতার নাম: বিশ্বনাথ মাহালী বাড়ির নং : এন0112 বয়স : 20 লিঙ্গ : পুরুষ								





751	1	XWK2706927	ফটো উপলব্ধ	752	2	XWK2707966	ফটো উপলব্ধ	753	2	XWK2708022	ফটো উপলব্ধ
নাম : সোনালী বেশরা স্বামীর নাম: নিরঞ্জন বেশরা বাড়ির নং : এন093 বয়স : 18 লিঙ্গ : মহিলা				নাম : রুপচাঁদ মুরমু পিতার নাম: বুদ্ধেশ্বর মুরমু বাড়ির নং : এন০১৪৮ বয়স : 21 লিঙ্গ : পুরুষ				নাম : রুপচাঁদ সরেন পিতার নাম: রবিলোচন সরেন বাড়ির নং : এন০১৪৩ বয়স : 18 লিঙ্গ : পুরুষ			
754	1	XWK2708329	ফটো উপলব্ধ	755	1	XWK2710689	ফটো উপলব্ধ	756	2	XWK2716355	ফটো উপলব্ধ
নাম : শেফালী বেশরা স্বামীর নাম: নির্মল বেশরা বাড়ির নং : ০৯৩ বয়স : 20 লিঙ্গ : মহিলা				নাম : ধরিত্রী বেশরা পিতার নাম: কংসারী বেশরা বাড়ির নং : এন0094 বয়স : 18 লিঙ্গ : মহিলা				নাম : ফুলমণি মাঝি স্বামীর নাম: কল্যানেশ্বর মাঝি বাড়ির নং : ১১২ বয়স : 18 লিঙ্গ : মহিলা			

নির্বাচক সংখ্যার সারসংক্ষেপ :

A) নির্বাচকের সংখ্যা :

	নির্বাচক তালিকার প্রকৃতি	নির্বাচক তালিকার পরিচিতি :	নির্বাচকের সংখ্যা :				
			পুরুষ	মহিলা	তৃতীয় লিঙ্গ	মোট	
I	মূল তালিকা	মূল তালিকা	বিশেষ নিবিড় সংশোধন ২০২৬ এর চূড়ান্ত ভোটার তালিকার সহিত 06-04-2026 তারিখ অবধি সংশোধিত নির্বাচক তালিকা	369	381	0	750
II	1- সংযোজন তালিকা	সংযোজনী 1	বিশেষ সংক্ষিপ্ত সংশোধন 2026	0	0	0	0
		সংযোজনী 2	ধারাবাহিক সংশোধন 2026	2	4	0	6
		মোট		2	4	0	6
III	2- বিয়োজন তালিকা	সংযোজনী 1	বিশেষ সংক্ষিপ্ত সংশোধন 2026	0	0	0	0
		সংযোজনী 2	ধারাবাহিক সংশোধন 2026	0	0	0	0
		মোট		0	0	0	0
IV	'লিঙ্গ ক্ষেত্রের' পরিবর্তনের কারণে পার্থক্য			0	0	0	0
V	বিচারপ্রক্রিয়ার অধীনস্থ			0	0	0	0
VI	বিচার বিভাগীয় আধিকারিক কর্তৃক বিচারপূর্বক নিষ্পত্তির পর বিয়োজিত			0	1	0	1
নির্বাচকের মোট সংখ্যা (I+II-III+IV-V-VI)				371	384	0	755

B) ক্রটি সংশোধনের সংখ্যা :

নির্বাচক তালিকার প্রকৃতি	নির্বাচক তালিকার পরিচিতি :	ক্রটি সংশোধনের সংখ্যা :
সংযোজনী 1	বিশেষ সংক্ষিপ্ত সংশোধন 2026	0
সংযোজনী 2	ধারাবাহিক সংশোধন 2026	0
	মোট	0

নির্বাচক নিবন্ধন আধিকারিকের স্বাক্ষর

E-মৃত, S-স্থানান্তরিত, R-একাধিকবার অন্তর্ভুক্ত, M-নিখোঁজ, Q-যোগ্য নহে