



নির্বাচক তালিকা 2026 S25 পশ্চিমবঙ্গ

| | | | | | | | | | | | | | | | | | | | | | |
|--|-----------------------|--|-------|--------------|-----|------------------|-------------|---------|---|------|--------------|-----------------|----------|------|--------------|--------|------------|------|-------------|-----|----------|
| বিধানসভা নির্বাচনক্ষেত্রের নং, নাম ও সংরক্ষণের স্থিতি : 238 - বান্দোয়ান (তপশীলি উপজাতি) | | অংশ নং : 256 | | | | | | | | | | | | | | | | | | | |
| বিধানসভা নির্বাচনক্ষেত্রটি যে লোকসভা নির্বাচনক্ষেত্রের / ক্ষেত্রসমূহের অন্তর্ভুক্ত তার নং, নাম ও সংরক্ষণ স্থিতি : 33 - ঝাড়গ্রাম (তপশীলি উপজাতি) | | | | | | | | | | | | | | | | | | | | | |
| 1. সংশোধনের পূর্ণ বিবরণ | | | | | | | | | | | | | | | | | | | | | |
| সংশোধনের বৎসর : | 2026 | নির্বাচক তালিকার পরিচিতি : বিশেষ নিবিড় সংশোধন ২০২৬ এর চূড়ান্ত ভোটার তালিকার সহিত 06-04-2026 তারিখ অবধি সংশোধিত নির্বাচক তালিকা | | | | | | | | | | | | | | | | | | | |
| ভিত্তি তারিখ : | 01-01-2026 | | | | | | | | | | | | | | | | | | | | |
| সংশোধনের প্রকৃতি : | ধারাবাহিক সংশোধন 2026 | | | | | | | | | | | | | | | | | | | | |
| প্রকাশনার তারিখ : | 06-04-2026 | | | | | | | | | | | | | | | | | | | | |
| 2. অংশ ও নির্বাচনী এলাকার পূর্ণ বিবরণ : | | | | | | | | | | | | | | | | | | | | | |
| অংশের ভাগ নং ও নাম : | | | | | | | | | | | | | | | | | | | | | |
| 1-হেত্যাকোল,উপরপাড়া,নামোপাড়া | | <table style="width: 100%; border-collapse: collapse;"> <tr> <td style="width: 60%;">প্রধান শহর/গ্রাম</td> <td>: হেত্যাকোল</td> </tr> <tr> <td>ওয়ার্ড</td> <td>:</td> </tr> <tr> <td>থানা</td> <td>: বান্দোয়ান</td> </tr> <tr> <td>গ্রাম পঞ্চায়েত</td> <td>: গুড়ুর</td> </tr> <tr> <td>ব্লক</td> <td>: বান্দোয়ান</td> </tr> <tr> <td>মহকুমা</td> <td>: মানবাজার</td> </tr> <tr> <td>জেলা</td> <td>: পুরুলিয়া</td> </tr> <tr> <td>পিন</td> <td>: 723129</td> </tr> </table> | | | | প্রধান শহর/গ্রাম | : হেত্যাকোল | ওয়ার্ড | : | থানা | : বান্দোয়ান | গ্রাম পঞ্চায়েত | : গুড়ুর | ব্লক | : বান্দোয়ান | মহকুমা | : মানবাজার | জেলা | : পুরুলিয়া | পিন | : 723129 |
| প্রধান শহর/গ্রাম | : হেত্যাকোল | | | | | | | | | | | | | | | | | | | | |
| ওয়ার্ড | : | | | | | | | | | | | | | | | | | | | | |
| থানা | : বান্দোয়ান | | | | | | | | | | | | | | | | | | | | |
| গ্রাম পঞ্চায়েত | : গুড়ুর | | | | | | | | | | | | | | | | | | | | |
| ব্লক | : বান্দোয়ান | | | | | | | | | | | | | | | | | | | | |
| মহকুমা | : মানবাজার | | | | | | | | | | | | | | | | | | | | |
| জেলা | : পুরুলিয়া | | | | | | | | | | | | | | | | | | | | |
| পিন | : 723129 | | | | | | | | | | | | | | | | | | | | |
| 3. ভোট গ্রহন কেন্দ্রের পূর্ণ বিবরণ : | | | | | | | | | | | | | | | | | | | | | |
| ভোট গ্রহন কেন্দ্রের নং, নাম : | | ভোট গ্রহন কেন্দ্রের শ্রেণী : | | গ্রামীণ | | | | | | | | | | | | | | | | | |
| 256 - হেত্যাকোল হাই স্কুল | | এই অংশে সহায়ক ভোটগ্রহন কেন্দ্রের সংখ্যা | | 0 | | | | | | | | | | | | | | | | | |
| ভোট গ্রহন কেন্দ্রের ঠিকানা : | | : | | | | | | | | | | | | | | | | | | | |
| হেত্যাকোল হাই স্কুল, - রুম-1, হেত্যাকোল | | | | | | | | | | | | | | | | | | | | | |
| 4. নির্বাচকের সংখ্যা : | | | | | | | | | | | | | | | | | | | | | |
| প্রথম ক্রমিক নং | শেষ ক্রমিক নং | মোট সংখ্যা | | | | | | | | | | | | | | | | | | | |
| | | পুরুষ | মহিলা | তৃতীয় লিঙ্গ | মোট | | | | | | | | | | | | | | | | |
| 1 | 604 | 309 | 293 | 0 | 602 | | | | | | | | | | | | | | | | |

নির্বাচক নিবন্ধন আধিকারিকের স্বাক্ষর

Nazri Naksha

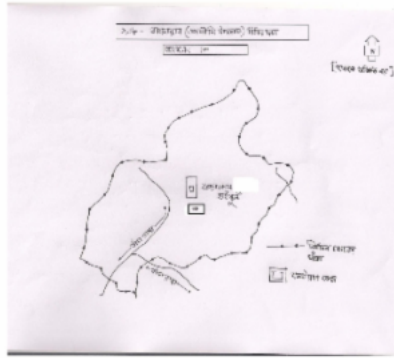

Google Map View

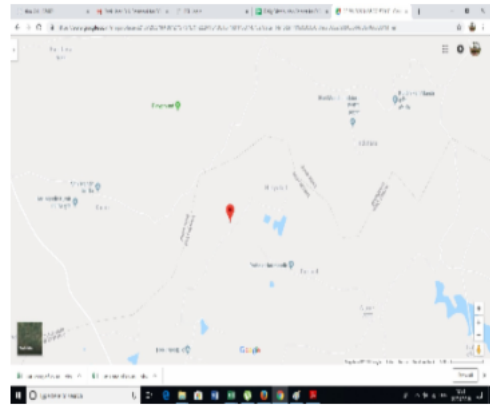

Polling Station Building Front View



Polling Station Front View



Cad View

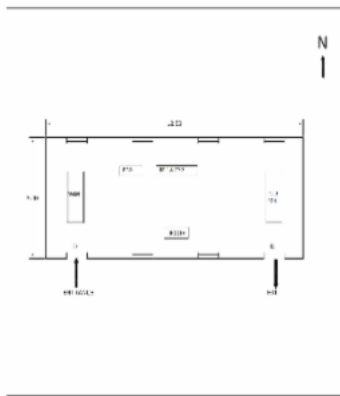

Key MAP View

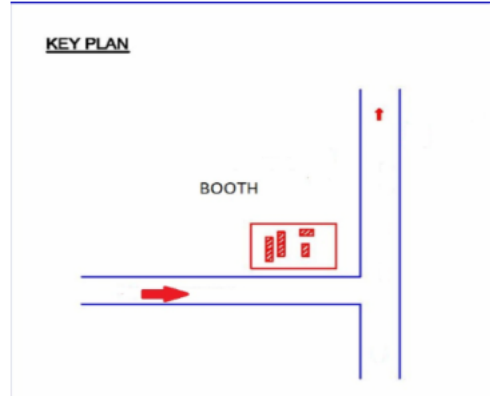

বিধানসভা নির্বাচনক্ষেত্রের নং, নাম : 238-বান্দোয়ান
ভাগ নং, নাম : 1-হেত্যা কোল, উপরপাড়া, নামোপাড়া

| | | | | | |
|--|--------------------------------|--|--------------------------------|--|--------------------------------|
| 1 নাম : মালতী কর্মকার স্বামীর নাম: ছট্টলাল কর্মকার বাড়ির নং : n0098 বয়স : 37 লিঙ্গ : মহিলা | XWK1246552 ফটো উপলব্ধ | 2 নাম : ছট্টলাল কর্মকার পিতার নাম: বঙ্কবিহারী কর্মকার বাড়ির নং : n0098 বয়স : 39 লিঙ্গ : পুরুষ | FKP2339703 ফটো উপলব্ধ | 3 নাম : কাশীনাথ কর্মকার পিতার নাম: জ্যোতি কর্মকার বাড়ির নং : n0001 বয়স : 69 লিঙ্গ : পুরুষ | WB/34/233/318301 ফটো উপলব্ধ |
| 4 নাম : কৃষ্ণপদ মাহাত পিতার নাম: যুধিষ্ঠির মাহাত বাড়ির নং : n0001 বয়স : 29 লিঙ্গ : পুরুষ | XWK1758499 ফটো উপলব্ধ | 5 নাম : রতি কর্মকার স্বামীর নাম: রবি কর্মকার বাড়ির নং : n0098 বয়স : 76 লিঙ্গ : মহিলা | WB/34/233/318637 ফটো উপলব্ধ | 6 নাম : মতি কর্মকার স্বামীর নাম: বঙ্কবিহারী কর্মকার বাড়ির নং : n0098 বয়স : 76 লিঙ্গ : মহিলা | WB/34/233/318638 ফটো উপলব্ধ |
| 7 নাম : সাস্টা কর্মকার স্বামীর নাম: কালিপদ কর্মকার বাড়ির নং : nং 127 বয়স : 25 লিঙ্গ : মহিলা | XWK2348845 ফটো উপলব্ধ | 8 নাম : প্রফুল্ল কর্মকার পিতার নাম: বঙ্কবিহারী কর্মকার বাড়ির নং : n0098 বয়স : 57 লিঙ্গ : পুরুষ | WB/34/233/318566 ফটো উপলব্ধ | 9 নাম : কলাবতী কর্মকার স্বামীর নাম: প্রফুল্ল কর্মকার বাড়ির নং : n0098 বয়স : 51 লিঙ্গ : মহিলা | WB/34/233/318641 ফটো উপলব্ধ |
| 10 নাম : শশাঙ্ক কর্মকার পিতার নাম: প্রফুল্ল কর্মকার বাড়ির নং : n0098 বয়স : 31 লিঙ্গ : পুরুষ | XWK1552496 ফটো উপলব্ধ | 11 নাম : দিবাকর কর্মকার পিতার নাম: প্রফুল্ল কর্মকার বাড়ির নং : n0098 বয়স : 29 লিঙ্গ : পুরুষ | XWK1758580 ফটো উপলব্ধ | 12 নাম : ভক্ত কর্মকার পিতার নাম: বঙ্কবিহারী কর্মকার বাড়ির নং : n0098 বয়স : 55 লিঙ্গ : পুরুষ | WB/34/233/318065 ফটো উপলব্ধ |
| 13 নাম : মালতী কর্মকার স্বামীর নাম: ভক্ত কর্মকার বাড়ির নং : n0098 বয়স : 49 লিঙ্গ : মহিলা | WB/34/233/318642 ফটো উপলব্ধ | 14 নাম : সঞ্জয় কর্মকার পিতার নাম: বঙ্কবিহারী কর্মকার বাড়ির নং : n0098 বয়স : 53 লিঙ্গ : পুরুষ | XWK2690055 ফটো উপলব্ধ | 15 নাম : ধনঞ্জয় কর্মকার পিতার নাম: বঙ্কবিহারী কর্মকার বাড়ির নং : n0098 বয়স : 47 লিঙ্গ : পুরুষ | FKP1132315 ফটো উপলব্ধ |
| 16 নাম : শকুন্তলা কর্মকার স্বামীর নাম: ধনঞ্জয় কর্মকার বাড়ির নং : n0098 বয়স : 38 লিঙ্গ : মহিলা | XWK0676981 ফটো উপলব্ধ | 17 নাম : সন্ধ্যারানী কর্মকার স্বামীর নাম: সঞ্জয় কর্মকার বাড়ির নং : n0098 বয়স : 42 লিঙ্গ : মহিলা | FKP2019784 ফটো উপলব্ধ | 18 নাম : লবকিশোর মাহাত পিতার নাম: নেহাল মাহাত বাড়ির নং : n0098 বয়স : 31 লিঙ্গ : পুরুষ | XWK1758531 ফটো উপলব্ধ |
| 19 নাম : জগদীশ পরামানিক পিতার নাম: অনিল পরামানিক বাড়ির নং : n0098 বয়স : 29 লিঙ্গ : পুরুষ | XWK1758564 ফটো উপলব্ধ | 20 নাম : ভক্তরঞ্জন কর্মকার পিতার নাম: ছট্ট কর্মকার বাড়ির নং : n0127 বয়স : 68 লিঙ্গ : পুরুষ | XWK1672203 ফটো উপলব্ধ | 21 নাম : বিভীষণ কর্মকার পিতার নাম: ভক্ত কর্মকার বাড়ির নং : এন 0098 বয়স : 21 লিঙ্গ : পুরুষ | XWK2495802 ফটো উপলব্ধ |
| 22 নাম : কালিপদ কর্মকার পিতার নাম: ভক্ত রঞ্জন কর্মকার বাড়ির নং : n0127 বয়স : 24 লিঙ্গ : পুরুষ | XWK2205359 ফটো উপলব্ধ | 23 নাম : ভাদু কর্মকার স্বামীর নাম: ভক্তরঞ্জন কর্মকার বাড়ির নং : n0128 বয়স : 56 লিঙ্গ : মহিলা | XWK1672211 ফটো উপলব্ধ | 24 নাম : শিবানী পরামানিক স্বামীর নাম: জগদীশ পরামানিক বাড়ির নং : n0098 বয়স : 28 লিঙ্গ : মহিলা | XWK1924182 ফটো উপলব্ধ |
| 25 নাম : পার্বতী কর্মকার স্বামীর নাম: কাশীনাথ কর্মকার বাড়ির নং : n0001 বয়স : 63 লিঙ্গ : মহিলা | WB/34/233/318310 ফটো উপলব্ধ | 26 নাম : প্রভাকর কর্মকার পিতার নাম: প্রফুল্ল কর্মকার বাড়ির নং : nং098 বয়স : 26 লিঙ্গ : পুরুষ | XWK2038602 ফটো উপলব্ধ | 27 নাম : সুজাতা মাহাত স্বামীর নাম: লবকিশোর মাহাত বাড়ির নং : n0098 বয়স : 27 লিঙ্গ : মহিলা | XWK2205292 ফটো উপলব্ধ |
| 28 নাম : হরিপদ কর্মকার পিতার নাম: ভক্তরঞ্জন কর্মকার বাড়ির নং : নং 127 বয়স : 23 লিঙ্গ : পুরুষ | XWK2348761 ফটো উপলব্ধ | 29 নাম : বৃধনী গরুই স্বামীর নাম: শঙ্কর গরুই বাড়ির নং : n0042 বয়স : 59 লিঙ্গ : মহিলা | XWK2229821 ফটো উপলব্ধ | 30 নাম : জগন্নাথ গরুই পিতার নাম: শঙ্কর গরুই বাড়ির নং : n0042 বয়স : 26 লিঙ্গ : পুরুষ | XWK1952720 ফটো উপলব্ধ |

বিধানসভা নির্বাচনক্ষেত্রের নং, নাম : 238-বান্দোয়ান
ভাগ নং, নাম : 1-হেত্যা কোল, উপরপাড়া, নামোপাড়া

| | | | | | |
|---|--------------------------------|--|--------------------------|---|--------------------------------|
| 31 নাম : শঙ্কর গাঁরাই পিতার নাম: নকুল গাঁরাই বাড়ির নং : n0042 বয়স : 66 লিঙ্গ : পুরুষ | XWK2229813 ফটো উপলব্ধ | 32 নাম : অরুণ গাঁরাই পিতার নাম: অর্জুন গাঁরাই বাড়ির নং : n0036 বয়স : 69 লিঙ্গ : পুরুষ | FKP1132893 ফটো উপলব্ধ | 33 নাম : তুলসী গাঁরাই স্বামীর নাম: অরুণ গাঁরাই বাড়ির নং : n0036 বয়স : 61 লিঙ্গ : মহিলা | FKP0503375 ফটো উপলব্ধ |
| 34 নাম : খেদু গরাঞ পিতার নাম: অরুণ গরাঞ বাড়ির নং : n0036 বয়স : 40 লিঙ্গ : পুরুষ | XWK1246347 ফটো উপলব্ধ | 35 নাম : সারথী গাঁরাই স্বামীর নাম: খেদু গাঁরাই বাড়ির নং : n0036 বয়স : 37 লিঙ্গ : মহিলা | XWK1672351 ফটো উপলব্ধ | 36 নাম : ছায়া গাঁরাই স্বামীর নাম: ধীরেন গাঁরাই বাড়ির নং : n0039 বয়স : 53 লিঙ্গ : মহিলা | WB/34/233/318701 ফটো উপলব্ধ |
| 37 নাম : গৌতম গাঁরাই পিতার নাম: ধীরেন গাঁরাই বাড়ির নং : n0039 বয়স : 37 লিঙ্গ : পুরুষ | XWK0677054 ফটো উপলব্ধ | 38 নাম : চিত্তামনি গাঁরাই স্বামীর নাম: গৌতম গাঁরাই বাড়ির নং : n0039 বয়স : 31 লিঙ্গ : মহিলা | XWK1552546 ফটো উপলব্ধ | 39 নাম : সোমবারী গাঁরাই স্বামীর নাম: মানিক চন্দ্র গাঁরাই বাড়ির নং : n0039 বয়স : 34 লিঙ্গ : মহিলা | XWK1246388 ফটো উপলব্ধ |
| 40 নাম : বালিকা গাঁরাই স্বামীর নাম: বৃধু গাঁরাই বাড়ির নং : n0040 বয়স : 56 লিঙ্গ : মহিলা | WB/34/233/318702 ফটো উপলব্ধ | 41 নাম : সঞ্জিত গাঁরাই পিতার নাম: বৃধু গাঁরাই বাড়ির নং : n0040 বয়স : 34 লিঙ্গ : পুরুষ | XWK1246461 ফটো উপলব্ধ | 42 নাম : বুনু গাঁরাই স্বামীর নাম: মদন গাঁরাই বাড়ির নং : n0044 বয়স : 69 লিঙ্গ : মহিলা | WB/34/233/318693 ফটো উপলব্ধ |
| 43 নাম : স্বপন গাঁরাই পিতার নাম: মদন গাঁরাই বাড়ির নং : n0044 বয়স : 51 লিঙ্গ : পুরুষ | WB/34/233/318768 ফটো উপলব্ধ | 44 নাম : ফুলমনি গাঁরাই স্বামীর নাম: স্বপন গাঁরাই বাড়ির নং : n0044 বয়স : 41 লিঙ্গ : মহিলা | FKP2019800 ফটো উপলব্ধ | 45 নাম : ধীরেন গাঁরাই পিতার নাম: অর্জুন গাঁরাই বাড়ির নং : n0039 বয়স : 66 লিঙ্গ : পুরুষ | XWK2229763 ফটো উপলব্ধ |
| 46 নাম : কুণ্ডিবাস গাঁরাই পিতার নাম: বঙ্কবিহারি গাঁরাই বাড়ির নং : নং 114 বয়স : 22 লিঙ্গ : পুরুষ | XWK2348779 ফটো উপলব্ধ | 47 নাম : রাহুল গাঁরাই পিতার নাম: স্বপন গাঁরাই বাড়ির নং : নং 044 বয়স : 22 লিঙ্গ : পুরুষ | XWK2348795 ফটো উপলব্ধ | 48 নাম : মালা গাঁরাই স্বামীর নাম: সঞ্জিত গাঁরাই বাড়ির নং : এন0040 বয়স : 24 লিঙ্গ : মহিলা | XWK2080919 ফটো উপলব্ধ |
| 49 নাম : বৃধু গাঁরাই পিতার নাম: ভীম গাঁরাই বাড়ির নং : n0040 বয়স : 62 লিঙ্গ : পুরুষ | FKP1132901 ফটো উপলব্ধ | 50 নাম : ছুটলাল গাঁরাই পিতার নাম: মদন গাঁরাই বাড়ির নং : n0044 বয়স : 43 লিঙ্গ : পুরুষ | FKP2019818 ফটো উপলব্ধ | 51 নাম : যমুনা গাঁরাই স্বামীর নাম: ছুটলাল গাঁরাই বাড়ির নং : n0044 বয়স : 30 লিঙ্গ : মহিলা | XWK1672369 ফটো উপলব্ধ |
| 52 নাম : সন্তোষ গাঁরাই পিতার নাম: অর্জুন গাঁরাই বাড়ির নং : n0113 বয়স : 54 লিঙ্গ : পুরুষ | WB/34/233/318197 ফটো উপলব্ধ | 53 নাম : বঙ্কবিহারী গাঁরাই পিতার নাম: ভীম গাঁরাই বাড়ির নং : n0114 বয়স : 58 লিঙ্গ : পুরুষ | FKP2019859 ফটো উপলব্ধ | 54 নাম : পট্টক গাঁরাই পিতার নাম: বঙ্কবিহারী গাঁরাই বাড়ির নং : n0114 বয়স : 51 লিঙ্গ : মহিলা | WB/34/233/318700 ফটো উপলব্ধ |
| 55 নাম : যামিনী গাঁরাই পিতার নাম: ভীম গাঁরাই বাড়ির নং : n0115 বয়স : 66 লিঙ্গ : পুরুষ | FKP2019867 ফটো উপলব্ধ | 56 নাম : রাধিকা গাঁরাই স্বামীর নাম: যামিনী গাঁরাই বাড়ির নং : n0115 বয়স : 58 লিঙ্গ : মহিলা | FKP2019875 ফটো উপলব্ধ | 57 নাম : গুরুবারী তন্তুবায় স্বামীর নাম: বলভদ্র তন্তুবায় বাড়ির নং : n0038 বয়স : 71 লিঙ্গ : মহিলা | WB/34/233/318139 ফটো উপলব্ধ |
| 58 নাম : সাগরিকা তন্তুবায় স্বামীর নাম: তপন তন্তুবায় বাড়ির নং : n0038 বয়স : 51 লিঙ্গ : মহিলা | WB/34/233/318351 ফটো উপলব্ধ | 59 নাম : রাজীব তন্তুবায় পিতার নাম: তপন তন্তুবায় বাড়ির নং : n0038 বয়স : 33 লিঙ্গ : পুরুষ | XWK1552389 ফটো উপলব্ধ | 60 নাম : দুর্গা তন্তুবায় স্বামীর নাম: উদয় তন্তুবায় বাড়ির নং : n0043 বয়স : 57 লিঙ্গ : মহিলা | WB/34/233/318843 ফটো উপলব্ধ |



বিধানসভা নির্বাচনক্ষেত্রের নং, নাম : 238-বান্দোয়ান
ভাগ নং, নাম : 1-হেত্যা কোল, উপরপাড়া, নামোপাড়া

| | | | | | | | | | | | |
|----|------------------|---|------------|----|------------------|--|------------|----|------------------|--|------------|
| 61 | XWK1246420 | নাম : পৌতম তন্তুবায় পিতার নাম: উদয় তন্তুবায় বাড়ির নং : n0043 বয়স : 37 লিঙ্গ : পুরুষ | ফটো উপলব্ধ | 62 | XWK1431196 | নাম : উত্তম তন্তুবায় পিতার নাম: উদয় তন্তুবায় বাড়ির নং : n0043 বয়স : 32 লিঙ্গ : পুরুষ | ফটো উপলব্ধ | 63 | WB/34/233/318545 | নাম : খাঁদু তন্তুবায় স্বামীর নাম: খেতু তন্তুবায় বাড়ির নং : n0085 বয়স : 81 লিঙ্গ : মহিলা | ফটো উপলব্ধ |
| 64 | WB/34/233/318038 | নাম : বংশী তন্তুবায় পিতার নাম: খেতু তন্তুবায় বাড়ির নং : n0085 বয়স : 59 লিঙ্গ : পুরুষ | ফটো উপলব্ধ | 65 | XWK2590271 | নাম : নয়ন তন্তুবায় পিতার নাম: অজিত তন্তুবায় বাড়ির নং : এন0085 বয়স : 20 লিঙ্গ : পুরুষ | ফটো উপলব্ধ | 66 | WB/34/233/318683 | নাম : অনিল তন্তুবায় পিতার নাম: ফতু তন্তুবায় বাড়ির নং : n0095 বয়স : 62 লিঙ্গ : পুরুষ | ফটো উপলব্ধ |
| 67 | WB/34/233/318691 | নাম : রোহিনী তন্তুবায় স্বামীর নাম: অনিল তন্তুবায় বাড়ির নং : n0095 বয়স : 55 লিঙ্গ : মহিলা | ফটো উপলব্ধ | 68 | WB/34/233/318680 | নাম : কৃষ্ণপদ তন্তুবায় পিতার নাম: গুণ্ডমন তন্তুবায় বাড়ির নং : n0101 বয়স : 60 লিঙ্গ : পুরুষ | ফটো উপলব্ধ | 69 | XWK1552330 | নাম : মঙ্গল তন্তুবায় পিতার নাম: কৃষ্ণপদ তন্তুবায় বাড়ির নং : n0101 বয়স : 32 লিঙ্গ : পুরুষ | ফটো উপলব্ধ |
| 70 | FKP2019933 | নাম : জহরলাল তন্তুবায় পিতার নাম: শ্রীপতি তন্তুবায় বাড়ির নং : n0102 বয়স : 67 লিঙ্গ : পুরুষ | ফটো উপলব্ধ | 71 | WB/34/233/318695 | নাম : সরুপালি তন্তুবায় স্বামীর নাম: জহরলাল তন্তুবায় বাড়ির নং : n0102 বয়স : 59 লিঙ্গ : মহিলা | ফটো উপলব্ধ | 72 | XWK1004209 | নাম : চন্দ্রীচরন তন্তুবায় পিতার নাম: জহরলাল তন্তুবায় বাড়ির নং : n0102 বয়স : 36 লিঙ্গ : পুরুষ | ফটো উপলব্ধ |
| 73 | FKP1131481 | নাম : অশোক তন্তুবায় পিতার নাম: নিতাই তন্তুবায় বাড়ির নং : n0116 বয়স : 63 লিঙ্গ : পুরুষ | ফটো উপলব্ধ | 74 | WB/34/233/318107 | নাম : উদয় তন্তুবায় পিতার নাম: সীতারাম তন্তুবায় বাড়ির নং : n0043 বয়স : 63 লিঙ্গ : পুরুষ | ফটো উপলব্ধ | 75 | WB/34/233/318726 | নাম : সরলা তন্তুবায় স্বামীর নাম: বনমালী তন্তুবায় বাড়ির নং : n0096 বয়স : 52 লিঙ্গ : মহিলা | ফটো উপলব্ধ |
| 76 | WB/34/233/318204 | নাম : সুহ্রলতা তন্তুবায় স্বামীর নাম: অশোক তন্তুবায় বাড়ির নং : n0116 বয়স : 56 লিঙ্গ : মহিলা | ফটো উপলব্ধ | 77 | XWK2081024 | নাম : দুলাল তন্তুবায় পিতার নাম: জহরলাল তন্তুবায় বাড়ির নং : এন0102 বয়স : 25 লিঙ্গ : পুরুষ | ফটো উপলব্ধ | 78 | XWK2083103 | নাম : নিশা তন্তুবায় স্বামীর নাম: ভৃগুরাম তন্তুবায় বাড়ির নং : এন0095 বয়স : 25 লিঙ্গ : মহিলা | ফটো উপলব্ধ |
| 79 | XWK2080844 | নাম : ভৃগুরাম তন্তুবায় পিতার নাম: অনিল তন্তুবায় বাড়ির নং : এন0095 বয়স : 25 লিঙ্গ : পুরুষ | ফটো উপলব্ধ | 80 | XWK1952662 | নাম : গোবিন্দ তন্তুবায় পিতার নাম: উদয় তন্তুবায় বাড়ির নং : n0043 বয়স : 26 লিঙ্গ : পুরুষ | ফটো উপলব্ধ | 81 | XWK2038628 | নাম : গুরুপদ তন্তুবায় পিতার নাম: অশোক তন্তুবায় বাড়ির নং : নং116 বয়স : 25 লিঙ্গ : পুরুষ | ফটো উপলব্ধ |
| 82 | XWK2560472 | নাম : সরিতা তন্তুবায় স্বামীর নাম: উত্তম তন্তুবায় বাড়ির নং : এন0043 বয়স : 20 লিঙ্গ : মহিলা | ফটো উপলব্ধ | 83 | XWK1844000 | নাম : শ্রীকান্ত তন্তুবায় পিতার নাম: বনমালী তন্তুবায় বাড়ির নং : n0096 বয়স : 29 লিঙ্গ : পুরুষ | ফটো উপলব্ধ | 84 | XWK1844042 | নাম : তারা তন্তুবায় স্বামীর নাম: চণ্ডীচরন তন্তুবায় বাড়ির নং : n0102 বয়স : 29 লিঙ্গ : মহিলা | ফটো উপলব্ধ |
| 85 | WB/34/233/318363 | নাম : তপন তন্তুবায় পিতার নাম: গুণ্ডমন তন্তুবায় বাড়ির নং : n0038 বয়স : 57 লিঙ্গ : পুরুষ | ফটো উপলব্ধ | 86 | XWK2390557 | নাম : মীলী রানি দাস স্বামীর নাম: প্রসেনজিত দাস বাড়ির নং : নং 0082 বয়স : 22 লিঙ্গ : মহিলা | ফটো উপলব্ধ | 87 | XWK2388338 | নাম : রেবতী দাস পিতার নাম: বিদুর দাস বাড়ির নং : নং 081 বয়স : 31 লিঙ্গ : মহিলা | ফটো উপলব্ধ |
| 88 | XWK2039865 | নাম : মনোজিৎ দাস পিতার নাম: অশোক দাস বাড়ির নং : নং083 বয়স : 25 লিঙ্গ : পুরুষ | ফটো উপলব্ধ | 89 | XWK2282598 | নাম : উমা দাস স্বামীর নাম: বিধান চন্দ্র দাস বাড়ির নং : নং বয়স : 23 লিঙ্গ : মহিলা | ফটো উপলব্ধ | 90 | FKP2370492 | নাম : বিধানচন্দ্র দাস মহন্ত পিতার নাম: প্রানকৃষ্ণ দাস মহন্ত বাড়ির নং : n0078 বয়স : 38 লিঙ্গ : পুরুষ | ফটো উপলব্ধ |

| | | | | | | | | | | | |
|-------|------------------|---|------------|-----|------------------|---|------------|-----|------------------|---|------------|
| 91 | XWK2081057 | নাম : পূজা রানী দাস স্বামীর নাম: গনেশ দাস বাড়ির নং : এন0080 বয়স : 26 লিঙ্গ : মহিলা | ফটো উপলব্ধ | 92 | XWK1952647 | নাম : বিশ্বজিৎ দাস পিতার নাম: অমিয় কুমার দাস বাড়ির নং : n0082 বয়স : 26 লিঙ্গ : পুরুষ | ফটো উপলব্ধ | 93 | XWK2228427 | নাম : অসিত দাস পিতার নাম: অরুণ দাস বাড়ির নং : n0076 বয়স : 51 লিঙ্গ : পুরুষ | ফটো উপলব্ধ |
| 94 | WB/34/233/318154 | নাম : অশোক দাস পিতার নাম: শম্ভু দাস বাড়ির নং : n0083 বয়স : 51 লিঙ্গ : পুরুষ | ফটো উপলব্ধ | 95 | FKP1221548 | নাম : সীমা দাস স্বামীর নাম: অশোককুমার দাস বাড়ির নং : n0083 বয়স : 41 লিঙ্গ : মহিলা | ফটো উপলব্ধ | 96 | FKP0503771 | নাম : জানকী রাম দাসমহন্ত পিতার নাম: সুভাষচন্দ্র দাসমহন্ত বাড়ির নং : n0083 বয়স : 44 লিঙ্গ : পুরুষ | ফটো উপলব্ধ |
| 97 | XWK1672294 | নাম : প্রসেনজিৎ দাস পিতার নাম: অমিয় কুমার দাস বাড়ির নং : n0082 বয়স : 30 লিঙ্গ : পুরুষ | ফটো উপলব্ধ | 98 | WB/34/233/318654 | নাম : গীতারানী দাস স্বামীর নাম: অমিয়কুমার দাস বাড়ির নং : n0082 বয়স : 51 লিঙ্গ : মহিলা | ফটো উপলব্ধ | 99 | WB/34/233/318067 | নাম : অমিয়কুমার দাস পিতার নাম: শম্ভু দাস বাড়ির নং : n0082 বয়স : 55 লিঙ্গ : পুরুষ | ফটো উপলব্ধ |
| 100 | WB/34/233/318699 | নাম : প্রভারানী দাস স্বামীর নাম: বিদুর দাস বাড়ির নং : n0081 বয়স : 54 লিঙ্গ : মহিলা | ফটো উপলব্ধ | 101 | XWK2520187 | নাম : বিদুর দাস পিতার নাম: গোলক দাস বাড়ির নং : n0081 বয়স : 63 লিঙ্গ : পুরুষ | ফটো উপলব্ধ | 102 | FKP2022945 | নাম : গনেশ দাস পিতার নাম: কমল দাস বাড়ির নং : n0080 বয়স : 41 লিঙ্গ : পুরুষ | ফটো উপলব্ধ |
| 103 | XWK1552462 | নাম : ফুলুরানী দাস স্বামীর নাম: পঞ্চানন দাস বাড়ির নং : n0080 বয়স : 31 লিঙ্গ : মহিলা | ফটো উপলব্ধ | 104 | FKP2019974 | নাম : পঞ্চানন দাস পিতার নাম: কমল দাস বাড়ির নং : n0080 বয়স : 42 লিঙ্গ : পুরুষ | ফটো উপলব্ধ | 105 | WB/34/233/318490 | নাম : সন্দ্যারানী দাস স্বামীর নাম: কমল দাস বাড়ির নং : n0080 বয়স : 68 লিঙ্গ : মহিলা | ফটো উপলব্ধ |
| Q 106 | FKP2271500 | নাম : কমল দাস পিতার নাম: গোলক দাস বাড়ির নং : বয়স : 77 লিঙ্গ : পুরুষ | ফটো উপলব্ধ | 107 | XWK1351790 | নাম : উর্মিলা দাস স্বামীর নাম: পূর্ণচন্দ্র দাস বাড়ির নং : n0079 বয়স : 63 লিঙ্গ : মহিলা | ফটো উপলব্ধ | 108 | XWK1351782 | নাম : পূর্ণচন্দ্র দাস পিতার নাম: গোলক দাস বাড়ির নং : n0079 বয়স : 69 লিঙ্গ : পুরুষ | ফটো উপলব্ধ |
| 109 | FKP2022937 | নাম : প্রবীর কুমার দাস পিতার নাম: প্রানকৃষ্ণ দাস বাড়ির নং : n0078 বয়স : 40 লিঙ্গ : পুরুষ | ফটো উপলব্ধ | 110 | WB/34/233/318493 | নাম : পদ্মাবতী দাস স্বামীর নাম: প্রানকৃষ্ণ দাস বাড়ির নং : n0078 বয়স : 67 লিঙ্গ : মহিলা | ফটো উপলব্ধ | 111 | FKP2271518 | নাম : প্রানকৃষ্ণ দাস পিতার নাম: গোলক বিহারী দাস বাড়ির নং : n0078 বয়স : 73 লিঙ্গ : পুরুষ | ফটো উপলব্ধ |
| 112 | FKP1223205 | নাম : অরুণ দাস পিতার নাম: গোলক দাস বাড়ির নং : n0076 বয়স : 83 লিঙ্গ : পুরুষ | ফটো উপলব্ধ | 113 | XWK1552447 | নাম : মুক্তা দাস স্বামীর নাম: অসিত দাস বাড়ির নং : n0076 বয়স : 31 লিঙ্গ : মহিলা | ফটো উপলব্ধ | 114 | WB/34/233/318491 | নাম : ভবানীদাস মহন্ত স্বামীর নাম: অরুণদাস মহন্ত বাড়ির নং : n0076 বয়স : 77 লিঙ্গ : মহিলা | ফটো উপলব্ধ |
| 115 | FKP1222751 | নাম : মকরদাস মহন্ত পিতার নাম: অরুণদাস মহন্ত বাড়ির নং : n0076 বয়স : 45 লিঙ্গ : পুরুষ | ফটো উপলব্ধ | 116 | XWK1552454 | নাম : পিঙ্কু দাস স্বামীর নাম: মকর দাস বাড়ির নং : n0076 বয়স : 31 লিঙ্গ : মহিলা | ফটো উপলব্ধ | 117 | WB/34/233/318492 | নাম : উর্মিলা দাস স্বামীর নাম: সুভাষ দাস বাড়ির নং : n0077 বয়স : 73 লিঙ্গ : মহিলা | ফটো উপলব্ধ |
| 118 | XWK2120806 | নাম : মানিক দাস পিতার নাম: সুভাষ দাস বাড়ির নং : n0077 বয়স : 47 লিঙ্গ : পুরুষ | ফটো উপলব্ধ | 119 | XWK1552488 | নাম : ললিতা দাস স্বামীর নাম: মানিক দাস বাড়ির নং : n0077 বয়স : 34 লিঙ্গ : মহিলা | ফটো উপলব্ধ | 120 | XWK2080877 | নাম : মমতা দাস স্বামীর নাম: প্রবীর কুমার দাস বাড়ির নং : এন0078 বয়স : 27 লিঙ্গ : মহিলা | ফটো উপলব্ধ |

বিধানসভা নির্বাচনক্ষেত্রের নং, নাম : 238-বান্দোয়ান
ভাগ নং, নাম : 1-হেত্যা কোল, উপরপাড়া, নামোপাড়া

| | | | | | | | | | | | |
|-----|------------------|--|------------|-----|------------------|--|------------|-----|------------------|---|------------|
| 121 | XWK1552371 | নাম : আহুদী পরামানিক স্বামীর নাম: বলরাম পরামানিক বাড়ির নং : n0027 বয়স : 31 লিঙ্গ : মহিলা | ফটো উপলব্ধ | 122 | FKP1818194 | নাম : বলরাম পরামানিক পিতার নাম: অনিল পরামানিক বাড়ির নং : n0027 বয়স : 42 লিঙ্গ : পুরুষ | ফটো উপলব্ধ | 123 | XWK0677591 | নাম : রবিলোচন পরামানিক পিতার নাম: লক্ষীকান্ত পরামানিক বাড়ির নং : n0008 বয়স : 38 লিঙ্গ : পুরুষ | ফটো উপলব্ধ |
| 124 | WB/34/233/318312 | নাম : সারথী পরামানিক স্বামীর নাম: লক্ষীকান্ত পরামানিক বাড়ির নং : n0008 বয়স : 63 লিঙ্গ : মহিলা | ফটো উপলব্ধ | 125 | XWK1246503 | নাম : বাবুলাল পরামানিক পিতার নাম: গোউর পরামানিক বাড়ির নং : n0007 বয়স : 36 লিঙ্গ : পুরুষ | ফটো উপলব্ধ | 126 | XWK2674703 | নাম : পবিতা পরামানিক স্বামীর নাম: গোউর পরামানিক বাড়ির নং : n0007 বয়স : 61 লিঙ্গ : মহিলা | ফটো উপলব্ধ |
| 127 | XWK2680387 | নাম : গৌর পরামানিক পিতার নাম: বিপিন পরামানিক বাড়ির নং : n0007 বয়স : 66 লিঙ্গ : পুরুষ | ফটো উপলব্ধ | 128 | WB/34/233/318349 | নাম : খড়ি পরামানিক পিতার নাম: ভাকড পরামানিক বাড়ির নং : n0009 বয়স : 56 লিঙ্গ : মহিলা | ফটো উপলব্ধ | 129 | WB/34/233/318199 | নাম : গন্ধেশ্বরী পরামানিক স্বামীর নাম: অনিল পরামানিক বাড়ির নং : n0027 বয়স : 67 লিঙ্গ : মহিলা | ফটো উপলব্ধ |
| 130 | XWK1431097 | নাম : দীপক পরামানিক পিতার নাম: সুনীল পরামানিক বাড়ির নং : n0026 বয়স : 33 লিঙ্গ : পুরুষ | ফটো উপলব্ধ | 131 | WB/34/233/318200 | নাম : উর্মিলা পরামানিক স্বামীর নাম: সুনীল পরামানিক বাড়ির নং : n0026 বয়স : 64 লিঙ্গ : মহিলা | ফটো উপলব্ধ | 132 | WB/34/233/318364 | নাম : সুনীল পরামানিক পিতার নাম: শুকু পরামানিক বাড়ির নং : n0026 বয়স : 71 লিঙ্গ : পুরুষ | ফটো উপলব্ধ |
| 133 | WB/34/233/318663 | নাম : চপলা পরামানিক পিতার নাম: শুকু পরামানিক বাড়ির নং : n0025 বয়স : 76 লিঙ্গ : মহিলা | ফটো উপলব্ধ | 134 | XWK1431113 | নাম : সভা পরামানিক স্বামীর নাম: সন্তোষ পরামানিক বাড়ির নং : n0024 বয়স : 35 লিঙ্গ : মহিলা | ফটো উপলব্ধ | 135 | XWK1246537 | নাম : সন্তোষ পরামানিক পিতার নাম: রাইচরন পরামানিক বাড়ির নং : n0024 বয়স : 35 লিঙ্গ : পুরুষ | ফটো উপলব্ধ |
| 136 | WB/34/233/318202 | নাম : বিলাসী পরামানিক স্বামীর নাম: রাইচরন পরামানিক বাড়ির নং : n0024 বয়স : 57 লিঙ্গ : মহিলা | ফটো উপলব্ধ | 137 | FKP1223312 | নাম : রাইচরন পরামানিক পিতার নাম: শুকদেব পরামানিক বাড়ির নং : n0024 বয়স : 61 লিঙ্গ : পুরুষ | ফটো উপলব্ধ | 138 | WB/34/233/318201 | নাম : সুবিতা পরামানিক স্বামীর নাম: ভীম পরামানিক বাড়ির নং : n0013 বয়স : 61 লিঙ্গ : মহিলা | ফটো উপলব্ধ |
| 139 | WB/34/233/318300 | নাম : ভীম পরামানিক পিতার নাম: শুকু পরামানিক বাড়ির নং : n0013 বয়স : 68 লিঙ্গ : পুরুষ | ফটো উপলব্ধ | 140 | XWK1431089 | নাম : নির্মল প্রামানিক পিতার নাম: শিবু প্রামানিক বাড়ির নং : n0009 বয়স : 32 লিঙ্গ : পুরুষ | ফটো উপলব্ধ | 141 | XWK1431105 | নাম : পরিমল পরামানিক পিতার নাম: শিবু পরামানিক বাড়ির নং : n0009 বয়স : 33 লিঙ্গ : পুরুষ | ফটো উপলব্ধ |
| 142 | WB/34/233/318313 | নাম : মজু পরামানিক স্বামীর নাম: শিবু পরামানিক বাড়ির নং : n0009 বয়স : 53 লিঙ্গ : মহিলা | ফটো উপলব্ধ | 143 | WB/34/233/318738 | নাম : শিবু পরামানিক পিতার নাম: ভাকড পরামানিক বাড়ির নং : n0009 বয়স : 59 লিঙ্গ : পুরুষ | ফটো উপলব্ধ | 144 | FKP2339729 | নাম : মুক্তারানী পরামানিক স্বামীর নাম: সঞ্জয় পরামানিক বাড়ির নং : n0008 বয়স : 40 লিঙ্গ : মহিলা | ফটো উপলব্ধ |
| 145 | FKP2339711 | নাম : সঞ্জয় পরামানিক পিতার নাম: কাঞ্চন পরামানিক বাড়ির নং : n0008 বয়স : 42 লিঙ্গ : পুরুষ | ফটো উপলব্ধ | 146 | XWK1552306 | নাম : চম্পা পরামানিক স্বামীর নাম: রবিলোচন পরামানিক বাড়ির নং : n0008 বয়স : 33 লিঙ্গ : মহিলা | ফটো উপলব্ধ | 147 | XWK2284107 | নাম : অস্বিকা প্ররামাণনক স্বামীর নাম: দেবকিশোর প্ররামাণনক বাড়ির নং : নং বয়স : 23 লিঙ্গ : মহিলা | ফটো উপলব্ধ |
| 148 | XWK0677518 | নাম : জিতেন্দ্রনাথ পরামানিক পিতার নাম: অনিল পরামানিক বাড়ির নং : n0027 বয়স : 36 লিঙ্গ : পুরুষ | ফটো উপলব্ধ | 149 | XWK2579191 | নাম : গীতা পরামানিক স্বামীর নাম: জীতেন্দ্রনাথ পরামানিক বাড়ির নং : এন0027 বয়স : 20 লিঙ্গ : মহিলা | ফটো উপলব্ধ | 150 | XWK1004217 | নাম : কৃষ্ণপদ পরামানিক পিতার নাম: সুনিল পরামানিক বাড়ির নং : n0026 বয়স : 35 লিঙ্গ : পুরুষ | ফটো উপলব্ধ |

| | | | | | | | | | | | |
|-----|------------------|--|------------|-----|------------------|---|------------|-----|------------------|--|------------|
| 151 | XWK2080539 | নাম : দেবকিশোর প্রামাণিক পিতার নাম: গৌড়ির প্রামাণিক বাড়ির নং : এন0007 বয়স : 26 লিঙ্গ : পুরুষ | ফটো উপলব্ধ | 152 | XWK2080851 | নাম : ইন্দ্রানী পরামানিক (মর্দন্যা) স্বামীর নাম: কৃষ্ণপদ পরামানিক বাড়ির নং : এন0026 বয়স : 25 লিঙ্গ : মহিলা | ফটো উপলব্ধ | 153 | XWK1844158 | নাম : বার্ণা পরামানিক স্বামীর নাম: পরিমল পরামানিক বাড়ির নং : n0009 বয়স : 29 লিঙ্গ : মহিলা | ফটো উপলব্ধ |
| 154 | XWK1844166 | নাম : সুলোচনা পরামানিক স্বামীর নাম: নির্মল পরামানিক বাড়ির নং : n0009 বয়স : 28 লিঙ্গ : মহিলা | ফটো উপলব্ধ | 155 | XWK1844133 | নাম : বিশখা পরামানিক স্বামীর নাম: বাবুলাল পরামানিক বাড়ির নং : n0007 বয়স : 28 লিঙ্গ : মহিলা | ফটো উপলব্ধ | 156 | XWK1844075 | নাম : দুলী মাঝি স্বামীর নাম: পাকু মাঝি বাড়ির নং : n0053 বয়স : 35 লিঙ্গ : মহিলা | ফটো উপলব্ধ |
| 157 | XWK1952803 | নাম : মিলন মাঝি পিতার নাম: পরেশ মাঝি বাড়ির নং : n0051 বয়স : 26 লিঙ্গ : পুরুষ | ফটো উপলব্ধ | 158 | XWK1924091 | নাম : শান্ত মনী মাঝি পিতার নাম: বিনোদ মাঝি বাড়ির নং : N0054 বয়স : 27 লিঙ্গ : মহিলা | ফটো উপলব্ধ | 159 | XWK1924125 | নাম : মনসারাম মাঝি পিতার নাম: শিশুলাল মাঝি বাড়ির নং : n0050 বয়স : 29 লিঙ্গ : পুরুষ | ফটো উপলব্ধ |
| 160 | XWK1758473 | নাম : জয়দেব মাঝি পিতার নাম: ভোলানাথ মাঝি বাড়ির নং : N0048 বয়স : 29 লিঙ্গ : পুরুষ | ফটো উপলব্ধ | 161 | XWK2195907 | নাম : তারা মাঝি পিতার নাম: অনিল মাঝি বাড়ির নং : n0091 বয়স : 24 লিঙ্গ : মহিলা | ফটো উপলব্ধ | 162 | XWK2083137 | নাম : চৈতালী মাঝি স্বামীর নাম: মনসারাম মাঝি বাড়ির নং : এন0050 বয়স : 25 লিঙ্গ : মহিলা | ফটো উপলব্ধ |
| 163 | XWK2116598 | নাম : মনিন্দ্র মাঝি পিতার নাম: বিনোদ মাঝি বাড়ির নং : নং054 বয়স : 25 লিঙ্গ : পুরুষ | ফটো উপলব্ধ | 164 | XWK2495679 | নাম : মধুমিতা মাঝি স্বামীর নাম: মনিন্দ্র মাঝি বাড়ির নং : এন 0054 বয়স : 21 লিঙ্গ : মহিলা | ফটো উপলব্ধ | 165 | XWK2388874 | নাম : বুল মাঝী পিতার নাম: অনিল মাঝী বাড়ির নং : নং 091 বয়স : 22 লিঙ্গ : মহিলা | ফটো উপলব্ধ |
| 166 | WB/34/233/318661 | নাম : লক্ষীকান্ত মাঝি পিতার নাম: গোপী মাঝি বাড়ির নং : n0111 বয়স : 57 লিঙ্গ : পুরুষ | ফটো উপলব্ধ | 167 | XWK2522274 | নাম : তিলক মাঝি পিতার নাম: হাঁসু মাঝি বাড়ির নং : n0049 বয়স : 59 লিঙ্গ : পুরুষ | ফটো উপলব্ধ | 168 | WB/34/233/318716 | নাম : মমতা মাঝি স্বামীর নাম: ভোলানাথ মাঝি বাড়ির নং : n0048 বয়স : 60 লিঙ্গ : মহিলা | ফটো উপলব্ধ |
| 169 | FKP2271898 | নাম : অজিত মাঝি পিতার নাম: সুচাঁদ মাঝি বাড়ির নং : n0129 বয়স : 55 লিঙ্গ : পুরুষ | ফটো উপলব্ধ | 170 | WB/34/233/318824 | নাম : রুবিনী মাঝি স্বামীর নাম: অজিত মাঝি বাড়ির নং : n0110 বয়স : 50 লিঙ্গ : মহিলা | ফটো উপলব্ধ | 171 | XWK1672310 | নাম : কাকলি মাঝি স্বামীর নাম: অমুজ মাঝি বাড়ির নং : n0109 বয়স : 32 লিঙ্গ : মহিলা | ফটো উপলব্ধ |
| 172 | XWK1246560 | নাম : অমুজ মাঝি পিতার নাম: ছট্টলাল মাঝি বাড়ির নং : n0109 বয়স : 35 লিঙ্গ : পুরুষ | ফটো উপলব্ধ | 173 | FKP1132547 | নাম : ছট্টলাল মাঝি পিতার নাম: গোপী মাঝি বাড়ির নং : n0109 বয়স : 60 লিঙ্গ : পুরুষ | ফটো উপলব্ধ | 174 | WB/34/233/318849 | নাম : লক্ষী মাঝি স্বামীর নাম: অনিল মাঝি বাড়ির নং : n0091 বয়স : 50 লিঙ্গ : মহিলা | ফটো উপলব্ধ |
| 175 | WB/34/233/318850 | নাম : অনিল মাঝি পিতার নাম: গোবিন্দ মাঝি বাড়ির নং : n0091 বয়স : 56 লিঙ্গ : পুরুষ | ফটো উপলব্ধ | 176 | XWK1672328 | নাম : বিমলা মাঝি স্বামীর নাম: সঞ্জয় মাঝি বাড়ির নং : n0090 বয়স : 31 লিঙ্গ : মহিলা | ফটো উপলব্ধ | 177 | XWK1246396 | নাম : সঞ্জয় মাঝি পিতার নাম: ছট্টলাল মাঝি বাড়ির নং : n0090 বয়স : 35 লিঙ্গ : পুরুষ | ফটো উপলব্ধ |
| 178 | WB/34/233/318565 | নাম : আরতী মাঝি স্বামীর নাম: ছট্টলাল মাঝি বাড়ির নং : n0090 বয়স : 60 লিঙ্গ : মহিলা | ফটো উপলব্ধ | 179 | FKP2020113 | নাম : ছট্টলাল মাঝি পিতার নাম: যোগিন্দ্র মাঝি বাড়ির নং : n0090 বয়স : 66 লিঙ্গ : পুরুষ | ফটো উপলব্ধ | 180 | XWK1552421 | নাম : লতিকা মাহাত স্বামীর নাম: রাজ বল্লভ মাহাত বাড়ির নং : n0055 বয়স : 36 লিঙ্গ : মহিলা | ফটো উপলব্ধ |

বিধানসভা নির্বাচনক্ষেত্রের নং, নাম : 238-বাদ্দোয়ান
ভাগ নং, নাম : 1-হেত্যাংকোল,উপরপাড়া,নামোপাড়া

| | | | | | |
|---|--------------------------------|--|--------------------------------|---|--------------------------------|
| 181 নাম : অন্ন মাঝি স্বামীর নাম: মুকুলী মাঝি বাড়ির নং : n0055 বয়স : 50 লিঙ্গ : মহিলা | FKP2271609 ফটো উপলব্ধ | 182 নাম : কমলাবালা মাঝি স্বামীর নাম: বিনোদ মাঝি বাড়ির নং : n0054 বয়স : 46 লিঙ্গ : মহিলা | FKP1132364 ফটো উপলব্ধ | 183 নাম : উদ্‌ড় মাঝি পিতার নাম: পাকু মাঝি বাড়ির নং : n0053 বয়স : 29 লিঙ্গ : পুরুষ | XWK1758572 ফটো উপলব্ধ |
| 184 নাম : পাকু মাঝি পিতার নাম: পুরুষোত্তম মাঝি বাড়ির নং : n0053 বয়স : 53 লিঙ্গ : পুরুষ | WB/34/233/318764 ফটো উপলব্ধ | 185 নাম : পদ্মাবতী মাঝি স্বামীর নাম: অনিল মাঝি বাড়ির নং : n0052 বয়স : 40 লিঙ্গ : মহিলা | XWK0677732 ফটো উপলব্ধ | 186 নাম : অনিল মাঝি পিতার নাম: সুচাঁদ মাঝি বাড়ির নং : n0052 বয়স : 50 লিঙ্গ : পুরুষ | XWK2673796 ফটো উপলব্ধ |
| 187 নাম : আঁকরী মাঝি স্বামীর নাম: সুচাঁদ মাঝি বাড়ির নং : n0052 বয়স : 73 লিঙ্গ : মহিলা | WB/34/233/318823 ফটো উপলব্ধ | 188 নাম : অর্চনা মাঝি স্বামীর নাম: পরেশ মাঝি বাড়ির নং : n0051 বয়স : 50 লিঙ্গ : মহিলা | WB/34/233/318714 ফটো উপলব্ধ | 189 নাম : পরেশ মাঝি পিতার নাম: পঞ্চানন মাঝি বাড়ির নং : n0051 বয়স : 56 লিঙ্গ : পুরুষ | WB/34/233/318761 ফটো উপলব্ধ |
| 190 নাম : কম্পনা মাঝি স্বামীর নাম: মিলন মাঝি বাড়ির নং : এন0051 বয়স : 20 লিঙ্গ : মহিলা | XWK2577674 ফটো উপলব্ধ | 191 নাম : বালিকা মাঝি স্বামীর নাম: শিশুলাল মাঝি বাড়ির নং : n0050 বয়স : 50 লিঙ্গ : মহিলা | FKP1132125 ফটো উপলব্ধ | 192 নাম : শিশুলাল মাঝি পিতার নাম: পবিত্র মাঝি বাড়ির নং : n0050 বয়স : 56 লিঙ্গ : পুরুষ | WB/34/233/318646 ফটো উপলব্ধ |
| 193 নাম : দীন মাঝি পিতার নাম: তিলক মাঝি বাড়ির নং : n0049 বয়স : 36 লিঙ্গ : পুরুষ | XWK1246628 ফটো উপলব্ধ | 194 নাম : সরস্বতী মাঝি স্বামীর নাম: রঞ্জিত মাঝি বাড়ির নং : n0049 বয়স : 37 লিঙ্গ : মহিলা | XWK1552314 ফটো উপলব্ধ | 195 নাম : রঞ্জিত মাঝি পিতার নাম: তিলক মাঝি বাড়ির নং : n0049 বয়স : 44 লিঙ্গ : পুরুষ | FKP2020139 ফটো উপলব্ধ |
| 196 নাম : সাবিত্রী মাঝি স্বামীর নাম: তিলক মাঝি বাড়ির নং : n0049 বয়স : 53 লিঙ্গ : মহিলা | WB/34/233/318830 ফটো উপলব্ধ | 197 নাম : জয়প্রকাশ মাহাত পিতার নাম: অরুণ মাহাত বাড়ির নং : n0111 বয়স : 39 লিঙ্গ : পুরুষ | FKP2339745 ফটো উপলব্ধ | 198 নাম : সমিতা মাহাত স্বামীর নাম: জয় প্রকাশ মাহাত বাড়ির নং : n0111 বয়স : 35 লিঙ্গ : মহিলা | XWK1246487 ফটো উপলব্ধ |
| 199 নাম : বিক্রমাদিত্য মাহাত পিতার নাম: পদাশোচন মাহাত বাড়ির নং : n0123 বয়স : 26 লিঙ্গ : পুরুষ | XWK1952605 ফটো উপলব্ধ | 200 নাম : পশুপতি মাহাত পিতার নাম: ভীম মাহাত বাড়ির নং : n0100 বয়স : 70 লিঙ্গ : পুরুষ | XWK2228435 ফটো উপলব্ধ | 201 নাম : পঞ্চমী মাহাত স্বামীর নাম: দশরথ মাহাত বাড়ির নং : n0073 বয়স : 43 লিঙ্গ : মহিলা | FKP1222207 ফটো উপলব্ধ |
| 202 নাম : প্রশান্ত মাহাত পিতার নাম: সুধীর কুমার মাহাত বাড়ির নং : n0074 বয়স : 58 লিঙ্গ : পুরুষ | WB/34/233/318141 ফটো উপলব্ধ | 203 নাম : সধিতা মাহাত স্বামীর নাম: ললিত মোহন মাহাত বাড়ির নং : n0074 বয়স : 42 লিঙ্গ : মহিলা | FKP2020683 ফটো উপলব্ধ | 204 নাম : সুন্দরা মাহাত স্বামীর নাম: অনিল বরন মাহাত বাড়ির নং : n0075 বয়স : 33 লিঙ্গ : মহিলা | XWK1552413 ফটো উপলব্ধ |
| 205 নাম : সমলা মাহাত স্বামীর নাম: পূর্ণচন্দ্র মাহাত বাড়ির নং : n0084 বয়স : 67 লিঙ্গ : মহিলা | WB/34/233/318495 ফটো উপলব্ধ | 206 নাম : সন্তোষকুমার মাহাত পিতার নাম: পূর্ণচন্দ্র মাহাত বাড়ির নং : n0084 বয়স : 49 লিঙ্গ : পুরুষ | WB/34/233/318524 ফটো উপলব্ধ | 207 নাম : মনতোষ মাহাত পিতার নাম: পূর্ণ চন্দ্র মাহাত বাড়ির নং : n0084 বয়স : 44 লিঙ্গ : পুরুষ | FKP2020642 ফটো উপলব্ধ |
| 208 নাম : পস্তুরানী মাহাত স্বামীর নাম: মনতোষ মাহাত বাড়ির নং : n0084 বয়স : 34 লিঙ্গ : মহিলা | XWK1672260 ফটো উপলব্ধ | 209 নাম : সাবিত্রী মাহাত স্বামীর নাম: সন্তোষ মাহাত বাড়ির নং : n0087 বয়স : 43 লিঙ্গ : মহিলা | FKP2020659 ফটো উপলব্ধ | 210 নাম : কালিপদ মাহাত পিতার নাম: অর্জুন মাহাত বাড়ির নং : n0087 বয়স : 59 লিঙ্গ : পুরুষ | FKP1222652 ফটো উপলব্ধ |

বিধানসভা নির্বাচনক্ষেত্রের নং, নাম : 238-বান্দোয়ান
ভাগ নং, নাম : 1-হেত্যা কোল, উপরপাড়া, নামোপাড়া

| | | | | | | | | |
|--|------------------|------------|--|------------------|------------|--|------------------|------------|
| 211 | WB/34/233/318608 | ফটো উপলব্ধ | 212 | FKP1221894 | ফটো উপলব্ধ | 213 | WB/34/233/318400 | ফটো উপলব্ধ |
| নাম : সৃষ্টিধর মাহাত পিতার নাম: দুখভঞ্জন মাহাত বাড়ির নং : n0088 বয়স : 53 লিঙ্গ : পুরুষ | | | নাম : পার্বতী মাহাত স্বামীর নাম: সৃষ্টিধর মাহাত বাড়ির নং : n0088 বয়স : 45 লিঙ্গ : মহিলা | | | নাম : মন্টু মাহাত পিতার নাম: কাদরু মাহাত বাড়ির নং : n0089 বয়স : 50 লিঙ্গ : পুরুষ | | |
| 214 | FKP2020295 | ফটো উপলব্ধ | 215 | XWK0678334 | ফটো উপলব্ধ | 216 | XWK2213163 | ফটো উপলব্ধ |
| নাম : গোলাপী মাহাত স্বামীর নাম: মন্টু মাহাত বাড়ির নং : n0089 বয়স : 42 লিঙ্গ : মহিলা | | | নাম : ঘন্টু মাহাত পিতার নাম: কাদরু মাহাত বাড়ির নং : n0089 বয়স : 38 লিঙ্গ : পুরুষ | | | নাম : মুনায়ী মাহাত পিতার নাম: জয় প্রকাশ মাহাত বাড়ির নং : n00 বয়স : 24 লিঙ্গ : মহিলা | | |
| 217 | XWK2213247 | ফটো উপলব্ধ | 218 | XWK1672252 | ফটো উপলব্ধ | 219 | FKP0504423 | ফটো উপলব্ধ |
| নাম : শিবরাম মাহাত পিতার নাম: রায়চরন মাহাত বাড়ির নং : n0058 বয়স : 24 লিঙ্গ : পুরুষ | | | নাম : মঞ্জুড়া মাহাত স্বামীর নাম: ঘন্টু মাহাত বাড়ির নং : n0089 বয়স : 30 লিঙ্গ : মহিলা | | | নাম : গোপাল মাহাত পিতার নাম: ইন্দ্রনারান মাহাত বাড়ির নং : n0092 বয়স : 56 লিঙ্গ : পুরুষ | | |
| 220 | WB/34/233/318538 | ফটো উপলব্ধ | 221 | XWK1431220 | ফটো উপলব্ধ | 222 | WB/34/233/318610 | ফটো উপলব্ধ |
| নাম : পুষ্পালা মাহাত স্বামীর নাম: গোপাল মাহাত বাড়ির নং : n0092 বয়স : 51 লিঙ্গ : মহিলা | | | নাম : দিলীপ কুমার মাহাত পিতার নাম: গোপাল মাহাত বাড়ির নং : n0092 বয়স : 32 লিঙ্গ : পুরুষ | | | নাম : বাদল মাহাত পিতার নাম: চুনারাম মাহাত বাড়ির নং : n0093 বয়স : 69 লিঙ্গ : পুরুষ | | |
| 223 | FKP2020188 | ফটো উপলব্ধ | 224 | WB/34/233/318621 | ফটো উপলব্ধ | 225 | WB/34/233/318593 | ফটো উপলব্ধ |
| নাম : বলুরানী মাহাত স্বামীর নাম: অজয় কুমার মাহাত বাড়ির নং : n0093 বয়স : 40 লিঙ্গ : মহিলা | | | নাম : রঞ্জিত মাহাত পিতার নাম: মনুখ মাহাত বাড়ির নং : n0097 বয়স : 59 লিঙ্গ : পুরুষ | | | নাম : ভাবীরানী মাহাত স্বামীর নাম: রঞ্জিত মাহাত বাড়ির নং : n0097 বয়স : 51 লিঙ্গ : মহিলা | | |
| 226 | WB/34/233/318336 | ফটো উপলব্ধ | 227 | FKP2020717 | ফটো উপলব্ধ | 228 | WB/34/233/318428 | ফটো উপলব্ধ |
| নাম : বধু মাহাত পিতার নাম: ভীম মাহাত বাড়ির নং : n0099 বয়স : 66 লিঙ্গ : পুরুষ | | | নাম : মালতী মাহাত স্বামীর নাম: বধু মাহাত বাড়ির নং : n0099 বয়স : 59 লিঙ্গ : মহিলা | | | নাম : সবিতারানী মাহাত স্বামীর নাম: কালিপদ মাহাত বাড়ির নং : n0087 বয়স : 53 লিঙ্গ : মহিলা | | |
| 229 | XWK1672278 | ফটো উপলব্ধ | 230 | WB/34/233/318496 | ফটো উপলব্ধ | 231 | WB/34/233/318560 | ফটো উপলব্ধ |
| নাম : মৌসুমী মাহাত পিতার নাম: কালীপদ মাহাত বাড়ির নং : n0087 বয়স : 30 লিঙ্গ : মহিলা | | | নাম : সুশারী মাহাত স্বামীর নাম: দুখভঞ্জন মাহাত বাড়ির নং : n0088 বয়স : 70 লিঙ্গ : মহিলা | | | নাম : যুধিষ্ঠীর মাহাত পিতার নাম: দুখভঞ্জন মাহাত বাড়ির নং : n0088 বয়স : 59 লিঙ্গ : পুরুষ | | |
| 232 | WB/34/233/318497 | ফটো উপলব্ধ | 233 | XWK2597417 | ফটো উপলব্ধ | 234 | XWK2597474 | ফটো উপলব্ধ |
| নাম : বিলাপী মাহাত স্বামীর নাম: যুধিষ্ঠীর মাহাত বাড়ির নং : n0088 বয়স : 51 লিঙ্গ : মহিলা | | | নাম : লক্ষ্মী মাহাত স্বামীর নাম: ভগবান মাহাত বাড়ির নং : n0015 বয়স : 56 লিঙ্গ : মহিলা | | | নাম : ভগবান মাহাত পিতার নাম: চৈতন মাহাত বাড়ির নং : n0015 বয়স : 61 লিঙ্গ : পুরুষ | | |
| 235 | XWK1552512 | ফটো উপলব্ধ | 236 | XWK1351840 | ফটো উপলব্ধ | 237 | XWK2681179 | ফটো উপলব্ধ |
| নাম : দিপালী মাহাত স্বামীর নাম: গোরচাঁদ মাহাত বাড়ির নং : n0014 বয়স : 32 লিঙ্গ : মহিলা | | | নাম : গোরচাঁদ মাহাত পিতার নাম: বিভূতী মাহাত বাড়ির নং : n0014 বয়স : 34 লিঙ্গ : পুরুষ | | | নাম : তুলসী মাহাত স্বামীর নাম: বিভূতী মাহাত বাড়ির নং : n0014 বয়স : 56 লিঙ্গ : মহিলা | | |
| 238 | WB/34/233/318392 | ফটো উপলব্ধ | 239 | XWK1758515 | ফটো উপলব্ধ | 240 | XWK2518553 | ফটো উপলব্ধ |
| নাম : বিভূতি মাহাত পিতার নাম: চৈতন মাহাত বাড়ির নং : n0014 বয়স : 59 লিঙ্গ : পুরুষ | | | নাম : মনোজিৎ মাহাত পিতার নাম: প্রমথ নাথ মাহাত বাড়ির নং : n0011 বয়স : 29 লিঙ্গ : পুরুষ | | | নাম : প্রমথনাথ মাহাত পিতার নাম: অশ্বিনী কুমার মাহাত বাড়ির নং : n0011 বয়স : 52 লিঙ্গ : পুরুষ | | |

বিধানসভা নির্বাচনক্ষেত্রের নং, নাম : 238-বান্দোয়ান
ভাগ নং, নাম : 1-হেত্যা কোল, উপরপাড়া, নামোপাড়া

| | | | | | | | | |
|---|------------------|------------|---|------------------|------------|--|------------------|------------|
| 241 | WB/34/233/318747 | ফটো উপলব্ধ | 242 | XWK1431238 | ফটো উপলব্ধ | 243 | FKP2370534 | ফটো উপলব্ধ |
| নাম : গন্ধেশ্বরী মাহাত স্বামীর নাম: অশ্বিনীকুমার মাহাত বাড়ির নং : n0011 বয়স : 76 লিঙ্গ : মহিলা | | | নাম : শৈলেন মাহাত পিতার নাম: শক্তিপদ মাহাত বাড়ির নং : n0010 বয়স : 37 লিঙ্গ : পুরুষ | | | নাম : পঞ্চমী মাহাত পিতার নাম: শক্তিপদ মাহাত বাড়ির নং : n0010 বয়স : 39 লিঙ্গ : মহিলা | | |
| 244 | WB/34/233/318542 | ফটো উপলব্ধ | 245 | WB/34/233/318020 | ফটো উপলব্ধ | 246 | FKP2020253 | ফটো উপলব্ধ |
| নাম : দেবী মাহাত স্বামীর নাম: শক্তিপদ মাহাত বাড়ির নং : n0010 বয়স : 69 লিঙ্গ : মহিলা | | | নাম : শক্তিপদ মাহাত পিতার নাম: হরিপদ মাহাত বাড়ির নং : n0010 বয়স : 73 লিঙ্গ : পুরুষ | | | নাম : অসীমা নন্দ মাহাত পিতার নাম: অরুণ চন্দ্র মাহাত বাড়ির নং : n0006 বয়স : 41 লিঙ্গ : পুরুষ | | |
| 247 | FKP2370518 | ফটো উপলব্ধ | 248 | WB/34/233/318127 | ফটো উপলব্ধ | 249 | FKP1222496 | ফটো উপলব্ধ |
| নাম : সাবিত্রী মাহাত স্বামীর নাম: অসীমানন্দ মাহাত বাড়ির নং : n0006 বয়স : 46 লিঙ্গ : মহিলা | | | নাম : ইলাবতী মাহাত পিতার নাম: হরিপদ মাহাত বাড়ির নং : n0006 বয়স : 59 লিঙ্গ : মহিলা | | | নাম : আশালতা মাহাত পিতার নাম: হরিপদ মাহাত বাড়ির নং : n0006 বয়স : 60 লিঙ্গ : মহিলা | | |
| 250 | WB/34/233/318176 | ফটো উপলব্ধ | 251 | WB/34/233/318779 | ফটো উপলব্ধ | 252 | XWK1672286 | ফটো উপলব্ধ |
| নাম : স্নেহলতা মাহাত স্বামীর নাম: হরিপদ মাহাত বাড়ির নং : n0006 বয়স : 91 লিঙ্গ : মহিলা | | | নাম : কানাই মাহাত পিতার নাম: ভদরু মাহাত বাড়ির নং : n0005 বয়স : 52 লিঙ্গ : পুরুষ | | | নাম : সর্বানী মাহাত পিতার নাম: অনিল মাহাত বাড়ির নং : n0005 বয়স : 31 লিঙ্গ : মহিলা | | |
| 253 | WB/34/233/318242 | ফটো উপলব্ধ | 254 | WB/34/233/318474 | ফটো উপলব্ধ | 255 | FKP2020428 | ফটো উপলব্ধ |
| নাম : কনিকা মাহাত স্বামীর নাম: অনিল মাহাত বাড়ির নং : n0005 বয়স : 53 লিঙ্গ : মহিলা | | | নাম : অনিল মাহাত পিতার নাম: ভদরু মাহাত বাড়ির নং : n0005 বয়স : 59 লিঙ্গ : পুরুষ | | | নাম : ছায়া মাহাত স্বামীর নাম: গোপাল মাহাত বাড়ির নং : n0004 বয়স : 48 লিঙ্গ : মহিলা | | |
| 256 | WB/34/233/318776 | ফটো উপলব্ধ | 257 | FKP2020550 | ফটো উপলব্ধ | 258 | WB/34/233/318299 | ফটো উপলব্ধ |
| নাম : রথেশ্বর মাহাত পিতার নাম: চুনারাম মাহাত বাড়ির নং : n0004 বয়স : 89 লিঙ্গ : পুরুষ | | | নাম : ছবিরানী মাহাত স্বামীর নাম: তাপস মাহাত বাড়ির নং : 3 বয়স : 53 লিঙ্গ : মহিলা | | | নাম : তাপসকুমার মাহাত পিতার নাম: সূর্যকান্ত মাহাত বাড়ির নং : n0003 বয়স : 55 লিঙ্গ : পুরুষ | | |
| 259 | FKP2271708 | ফটো উপলব্ধ | 260 | WB/34/233/318290 | ফটো উপলব্ধ | 261 | WB/34/233/318012 | ফটো উপলব্ধ |
| নাম : পদ্মবালা মাহাত স্বামীর নাম: সূর্যকান্ত মাহাত বাড়ির নং : 3 বয়স : 73 লিঙ্গ : মহিলা | | | নাম : বঙ্কিমচন্দ্র মাহাত পিতার নাম: পিতাম্বর মাহাত বাড়ির নং : n0125 বয়স : 56 লিঙ্গ : পুরুষ | | | নাম : শঙ্করপ্রসাদ মাহাত পিতার নাম: পিতাম্বর মাহাত বাড়ির নং : n0125 বয়স : 53 লিঙ্গ : পুরুষ | | |
| 262 | WB/34/233/318397 | ফটো উপলব্ধ | 263 | XWK1758622 | ফটো উপলব্ধ | 264 | FKP2020568 | ফটো উপলব্ধ |
| নাম : তরুলতা মাহাত পিতার নাম: পীতাম্বর মাহাত বাড়ির নং : n0125 বয়স : 56 লিঙ্গ : মহিলা | | | নাম : বিবেকানন্দ মাহাত পিতার নাম: ত্রৈলোক্যনাথ মাহাত বাড়ির নং : n0125 বয়স : 29 লিঙ্গ : পুরুষ | | | নাম : গোলাপী মাহাত স্বামীর নাম: ত্রৈলোক্যনাথ মাহাত বাড়ির নং : n0125 বয়স : 51 লিঙ্গ : মহিলা | | |
| 265 | WB/34/233/318255 | ফটো উপলব্ধ | 266 | XWK1672435 | ফটো উপলব্ধ | 267 | FKP2020709 | ফটো উপলব্ধ |
| নাম : ত্রৈলোক্যনাথ মাহাত পিতার নাম: পীতাম্বর মাহাত বাড়ির নং : n0125 বয়স : 71 লিঙ্গ : পুরুষ | | | নাম : মুচিরাম মাহাত পিতার নাম: রংলাল মাহাত বাড়ির নং : n0124 বয়স : 43 লিঙ্গ : পুরুষ | | | নাম : সুবন মাহাত স্বামীর নাম: বলরাম মাহাত বাড়ির নং : n0124 বয়স : 51 লিঙ্গ : মহিলা | | |
| 268 | WB/34/233/318437 | ফটো উপলব্ধ | 269 | WB/34/233/318254 | ফটো উপলব্ধ | 270 | XWK1431261 | ফটো উপলব্ধ |
| নাম : বলরাম মাহাত পিতার নাম: রাধানাথ মাহাত বাড়ির নং : n0124 বয়স : 59 লিঙ্গ : পুরুষ | | | নাম : পদ্মলোচন মাহাত পিতার নাম: মনুনাথ মাহাত বাড়ির নং : n0123 বয়স : 56 লিঙ্গ : পুরুষ | | | নাম : অপূর্ব লাল মাহাত পিতার নাম: বগলাকান্ত মাহাত বাড়ির নং : n0123 বয়স : 34 লিঙ্গ : পুরুষ | | |

বিধানসভা নির্বাচনক্ষেত্রের নং, নাম : 238-বান্দোয়ান
ভাগ নং, নাম : 1-হেত্যা কোল, উপরপাড়া, নামোপাড়া

| | | | | | | | | | | | |
|-----|------------------|---|------------|-----|------------------|--|------------|-----|------------------|---|------------|
| 271 | WB/34/233/318347 | নাম : রেখা মাহাত স্বামীর নাম: বগলাকান্ত মাহাত বাড়ির নং : n0123 বয়স : 56 লিঙ্গ : মহিলা | ফটো উপলব্ধ | 272 | WB/34/233/318045 | নাম : বগলাকান্ত মাহাত পিতার নাম: মন্থাথ মাহাত বাড়ির নং : n0123 বয়স : 61 লিঙ্গ : পুরুষ | ফটো উপলব্ধ | 273 | WB/34/233/318346 | নাম : মাদুরী মাহাত স্বামীর নাম: মন্থাথ মাহাত বাড়ির নং : n0123 বয়স : 73 লিঙ্গ : মহিলা | ফটো উপলব্ধ |
| 274 | WB/34/233/318344 | নাম : উর্বশী মাহাত স্বামীর নাম: হরিপদ মাহাত বাড়ির নং : n0123 বয়স : 75 লিঙ্গ : মহিলা | ফটো উপলব্ধ | 275 | XWK1758523 | নাম : দেবশীষ মাহাত পিতার নাম: কৃষ্ণপদ মাহাত বাড়ির নং : n0021 বয়স : 30 লিঙ্গ : পুরুষ | ফটো উপলব্ধ | 276 | FKP1132935 | নাম : কল্পনা মাহাত স্বামীর নাম: প্রমথনাথ মাহাত বাড়ির নং : n0011 বয়স : 55 লিঙ্গ : মহিলা | ফটো উপলব্ধ |
| 277 | IAP1150465 | নাম : সাগরিকা মাহাত স্বামীর নাম: চক্রধর মাহাত বাড়ির নং : n0126 বয়স : 34 লিঙ্গ : মহিলা | ফটো উপলব্ধ | 278 | FKP1221886 | নাম : ভানুমতী মাহাত স্বামীর নাম: বঙ্কিমচন্দ্র মাহাত বাড়ির নং : n0125 বয়স : 48 লিঙ্গ : মহিলা | ফটো উপলব্ধ | 279 | WB/34/233/318605 | নাম : আদরী মাহাত স্বামীর নাম: নেহালচন্দ্র মাহাত বাড়ির নং : n0018 বয়স : 51 লিঙ্গ : মহিলা | ফটো উপলব্ধ |
| 280 | WB/34/233/318681 | নাম : নেহালচন্দ্র মাহাত পিতার নাম: সফল মাহাত বাড়ির নং : n0018 বয়স : 55 লিঙ্গ : পুরুষ | ফটো উপলব্ধ | 281 | XWK0678508 | নাম : নিয়তি মাহাত স্বামীর নাম: শিবপ্রসাদ মাহাত বাড়ির নং : n0017 বয়স : 39 লিঙ্গ : মহিলা | ফটো উপলব্ধ | 282 | FKP1132927 | নাম : মমতা মাহাত স্বামীর নাম: বনমালী মাহাত বাড়ির নং : n0017 বয়স : 46 লিঙ্গ : মহিলা | ফটো উপলব্ধ |
| 283 | WB/34/233/318630 | নাম : বনমালী মাহাত পিতার নাম: ঘট্ট মাহাত বাড়ির নং : n0017 বয়স : 56 লিঙ্গ : পুরুষ | ফটো উপলব্ধ | 284 | XWK1431121 | নাম : অষ্টমী মাহাত স্বামীর নাম: মধুসূদন মাহাত বাড়ির নং : n0016 বয়স : 37 লিঙ্গ : মহিলা | ফটো উপলব্ধ | 285 | XWK1758507 | নাম : সুকুমার মাহাত পিতার নাম: কালিপদ মাহাত বাড়ির নং : n0016 বয়স : 29 লিঙ্গ : পুরুষ | ফটো উপলব্ধ |
| 286 | FKP2020311 | নাম : মালতী মাহাত স্বামীর নাম: কালিপদ মাহাত বাড়ির নং : n0016 বয়স : 53 লিঙ্গ : মহিলা | ফটো উপলব্ধ | 287 | XWK1552520 | নাম : রবি মাহাত পিতার নাম: ভক্ত মাহাত বাড়ির নং : n0015 বয়স : 32 লিঙ্গ : পুরুষ | ফটো উপলব্ধ | 288 | XWK1246453 | নাম : সুশেন মাহাত পিতার নাম: ভগবান মাহাত বাড়ির নং : n0015 বয়স : 36 লিঙ্গ : পুরুষ | ফটো উপলব্ধ |
| 289 | XWK1246370 | নাম : বিপ্লব কুমার মাহাত পিতার নাম: সুভাষ চন্দ্র মাহাত বাড়ির নং : n0002 বয়স : 34 লিঙ্গ : পুরুষ | ফটো উপলব্ধ | 290 | FKP2339752 | নাম : রাজকিশোর মাহাত পিতার নাম: সুভাষ মাহাত বাড়ির নং : n0002 বয়স : 38 লিঙ্গ : পুরুষ | ফটো উপলব্ধ | 291 | FKP2020691 | নাম : অলকা মাহাত স্বামীর নাম: সুনীল চন্দ্র মাহাত বাড়ির নং : n0002 বয়স : 47 লিঙ্গ : মহিলা | ফটো উপলব্ধ |
| 292 | WB/34/233/318151 | নাম : সুভাষচন্দ্র মাহাত পিতার নাম: প্রাণকৃষ্ণ মাহাত বাড়ির নং : n0002 বয়স : 65 লিঙ্গ : পুরুষ | ফটো উপলব্ধ | 293 | FKP1132513 | নাম : কল্পনা মাঝি স্বামীর নাম: ছুটলাল মাঝি বাড়ির নং : n0130 বয়স : 52 লিঙ্গ : মহিলা | ফটো উপলব্ধ | 294 | WB/34/233/318063 | নাম : অরুন চন্দ্র মাহাত পিতার নাম: সুদর্শন মাহাত বাড়ির নং : n0130 বয়স : 75 লিঙ্গ : পুরুষ | ফটো উপলব্ধ |
| 295 | XWK1672427 | নাম : শকুন্তলা মাহাত স্বামীর নাম: নকুল চন্দ্র মাহাত বাড়ির নং : n0023 বয়স : 32 লিঙ্গ : মহিলা | ফটো উপলব্ধ | 296 | XWK1758549 | নাম : পুষ্প মাহাত স্বামীর নাম: অম্বিকা মাহাত বাড়ির নং : n0018 বয়স : 29 লিঙ্গ : মহিলা | ফটো উপলব্ধ | 297 | WB/34/233/318446 | নাম : ভদ্রতনু মাহাত পিতার নাম: মাগারাম মাহাত বাড়ির নং : n0073 বয়স : 77 লিঙ্গ : পুরুষ | ফটো উপলব্ধ |
| 298 | WB/34/233/318576 | নাম : সুখদা মাহাত স্বামীর নাম: ভদ্রতনু মাহাত বাড়ির নং : n0073 বয়স : 71 লিঙ্গ : মহিলা | ফটো উপলব্ধ | 299 | WB/34/233/318388 | নাম : দশরথ মাহাত পিতার নাম: ভদ্রতনু মাহাত বাড়ির নং : n0073 বয়স : 53 লিঙ্গ : পুরুষ | ফটো উপলব্ধ | 300 | FKP2020675 | নাম : সুস্মিতা মাহাত স্বামীর নাম: প্রশান্ত মাহাত বাড়ির নং : n0074 বয়স : 48 লিঙ্গ : মহিলা | ফটো উপলব্ধ |

বিধানসভা নির্বাচনক্ষেত্রের নং, নাম : 238-বান্দোয়ান
ভাগ নং, নাম : 1-হেত্যা কোল, উপরপাড়া, নামোপাড়া

| | | | | | | | | |
|---|------------------|------------|--|------------|------------|---|------------|------------|
| 301 | WB/34/233/318484 | ফটো উপলব্ধ | 302 | XWK2186039 | ফটো উপলব্ধ | 303 | XWK1552405 | ফটো উপলব্ধ |
| নাম : ললিত মোহন মাহাত পিতার নাম: সুধীর কুমার মাহাত বাড়ির নং : n0074 বয়স : 51 লিঙ্গ : পুরুষ | | | নাম : প্রসেনজিৎ মাহাত পিতার নাম: বনমালী মাহাত বাড়ির নং : n0017 বয়স : 24 লিঙ্গ : পুরুষ | | | নাম : প্রমীলা মাহাত স্বামীর নাম: স্বরূপ কুমার মাহাতো বাড়ির নং : n0066 বয়স : 32 লিঙ্গ : মহিলা | | |
| 304 | FKP2020592 | ফটো উপলব্ধ | 305 | XWK2229789 | ফটো উপলব্ধ | 306 | XWK2282887 | ফটো উপলব্ধ |
| নাম : নলিনীকান্ত মাহাত পিতার নাম: বেনীমাধব মাহাত বাড়ির নং : n0117 বয়স : 71 লিঙ্গ : পুরুষ | | | নাম : তিতবলা মাহাত স্বামীর নাম: ভরত মাহাত বাড়ির নং : n0046 বয়স : 61 লিঙ্গ : মহিলা | | | নাম : মঞ্জু মাহাত পিতার নাম: যুধিষ্টির মাহাত বাড়ির নং : নং বয়স : 23 লিঙ্গ : মহিলা | | |
| 307 | XWK2270148 | ফটো উপলব্ধ | 308 | XWK2285096 | ফটো উপলব্ধ | 309 | XWK2268076 | ফটো উপলব্ধ |
| নাম : অনিবার্ন মাহাত পিতার নাম: বগলাকান্ত মাহাত বাড়ির নং : নং 099 বয়স : 23 লিঙ্গ : পুরুষ | | | নাম : বিমান মাহাত পিতার নাম: গোপাল চন্দ্র মাহাত বাড়ির নং : নং বয়স : 24 লিঙ্গ : পুরুষ | | | নাম : সব্যসাচী মাহাত পিতার নাম: ললিত মোহন মাহাত বাড়ির নং : নং 099 বয়স : 23 লিঙ্গ : পুরুষ | | |
| 310 | XWK2325272 | ফটো উপলব্ধ | 311 | XWK2287894 | ফটো উপলব্ধ | 312 | XWK2284453 | ফটো উপলব্ধ |
| নাম : সুনীল চন্দ্র মাহাত পিতার নাম: প্রাণকৃষ্ণ মাহাত বাড়ির নং : n0002 বয়স : 52 লিঙ্গ : পুরুষ | | | নাম : শকুন্তলা মাহাত স্বামীর নাম: ফটিক চন্দ্র মাহাত বাড়ির নং : নং বয়স : 26 লিঙ্গ : মহিলা | | | নাম : রিক্তু মাহাত স্বামীর নাম: বিনয় মাহাত বাড়ির নং : নং বয়স : 25 লিঙ্গ : মহিলা | | |
| 313 | XWK2284578 | ফটো উপলব্ধ | 314 | XWK2284636 | ফটো উপলব্ধ | 315 | XWK2387249 | ফটো উপলব্ধ |
| নাম : পূজা মাহাত স্বামীর নাম: বিদ্যুৎ মাহাত বাড়ির নং : নং বয়স : 23 লিঙ্গ : মহিলা | | | নাম : করুনা মাহাত স্বামীর নাম: যুবরাজ মাহাত বাড়ির নং : নং বয়স : 24 লিঙ্গ : মহিলা | | | নাম : অপূর্ব মাহাত পিতার নাম: দেবকিশোর বাড়ির নং : নং 002 বয়স : 22 লিঙ্গ : পুরুষ | | |
| 316 | XWK2389468 | ফটো উপলব্ধ | 317 | XWK2388783 | ফটো উপলব্ধ | 318 | FKP2020626 | ফটো উপলব্ধ |
| নাম : সংযুক্তা মাহাত পিতার নাম: দেবকিশোর মাহাত বাড়ির নং : নং 022 বয়স : 24 লিঙ্গ : মহিলা | | | নাম : পার্থ সারথী মাহাত পিতার নাম: শংকর প্রসাদ মাহাত বাড়ির নং : নং 125 বয়স : 22 লিঙ্গ : পুরুষ | | | নাম : ছবি রানী মাহাত স্বামীর নাম: পদ্মলোচন মাহাত বাড়ির নং : n0123 বয়স : 49 লিঙ্গ : মহিলা | | |
| 319 | XWK2425106 | ফটো উপলব্ধ | 320 | XWK2390391 | ফটো উপলব্ধ | 321 | XWK2338564 | ফটো উপলব্ধ |
| নাম : নিকষা মাহাত স্বামীর নাম: সীতারাম মাহাত বাড়ির নং : n0012 বয়স : 64 লিঙ্গ : মহিলা | | | নাম : পার্থিব মাহাত পিতার নাম: অঙ্গদ কুমার মাহাত বাড়ির নং : নং 060 বয়স : 22 লিঙ্গ : পুরুষ | | | নাম : সীতারাম মাহাত পিতার নাম: কিনু মাহাত বাড়ির নং : n0012 বয়স : 71 লিঙ্গ : পুরুষ | | |
| 322 | XWK2495778 | ফটো উপলব্ধ | 323 | FKP1221902 | ফটো উপলব্ধ | 324 | XWK2502730 | ফটো উপলব্ধ |
| নাম : আশালতা মাহাত মায়ের নাম: ছবিরানী মাহাত বাড়ির নং : এন 003 বয়স : 21 লিঙ্গ : মহিলা | | | নাম : চক্রধর মাহাত পিতার নাম: সীতারাম মাহাত বাড়ির নং : n0012 বয়স : 43 লিঙ্গ : পুরুষ | | | নাম : ফুলচাঁদ মাহাত পিতার নাম: অনিলবরন মাহাত বাড়ির নং : এন0065 বয়স : 25 লিঙ্গ : পুরুষ | | |
| 325 | XWK2495687 | ফটো উপলব্ধ | 326 | XWK2495828 | ফটো উপলব্ধ | 327 | XWK2495851 | ফটো উপলব্ধ |
| নাম : শচীন মাহাত পিতার নাম: বিষ্ণু পদ মাহাত বাড়ির নং : এন 0063 বয়স : 21 লিঙ্গ : পুরুষ | | | নাম : হিমাত্রী মাহাত পিতার নাম: বঙ্কিম চন্দ্র মাহাত বাড়ির নং : এন 0125 বয়স : 21 লিঙ্গ : পুরুষ | | | নাম : অচিন্ত কুমার মাহাত পিতার নাম: শঙ্কর প্রসাদ মাহাত বাড়ির নং : এন 0125 বয়স : 21 লিঙ্গ : পুরুষ | | |
| 328 | WB/34/233/318409 | ফটো উপলব্ধ | 329 | XWK2518561 | ফটো উপলব্ধ | 330 | FKP2020584 | ফটো উপলব্ধ |
| নাম : আদরী মাহাত পিতার নাম: জয় মাহাত বাড়ির নং : n0064 বয়স : 51 লিঙ্গ : মহিলা | | | নাম : গোপাল চন্দ্র মাহাত পিতার নাম: রথেশ্বর মাহাত বাড়ির নং : n0004 বয়স : 52 লিঙ্গ : পুরুষ | | | নাম : রাজবল্লভ মাহাত পিতার নাম: দোলগোবিন্দ মাহাত বাড়ির নং : n0075 বয়স : 40 লিঙ্গ : পুরুষ | | |

বিধানসভা নির্বাচনক্ষেত্রের নং, নাম : 238-বান্দোয়ান
ভাগ নং, নাম : 1-হেত্যাংকোল,উপরপাড়া,নামোপাড়া

| | | | | | | | | | | | |
|-----|------------------|---|------------|-----|------------------|---|------------|-----|------------------|---|------------|
| 331 | XWK1843937 | নাম : বিনু রানী মাহাত স্বামীর নাম: শঙ্কর মাহাত বাড়ির নং : n0057 বয়স : 28 লিঙ্গ : মহিলা | ফটো উপলব্ধ | 332 | XWK1843945 | নাম : বিদ্যুৎ মাহাত পিতার নাম: গোপাল চন্দ্র মাহাত বাড়ির নং : n0004 বয়স : 28 লিঙ্গ : পুরুষ | ফটো উপলব্ধ | 333 | XWK1843952 | নাম : শিলাদিত্য মাহাত পিতার নাম: পদালোচন মাহাত বাড়ির নং : n0123 বয়স : 28 লিঙ্গ : পুরুষ | ফটো উপলব্ধ |
| 334 | XWK1843978 | নাম : সম্পা মাহাত পিতার নাম: বগলাকান্ত মাহাত বাড়ির নং : n0123 বয়স : 29 লিঙ্গ : মহিলা | ফটো উপলব্ধ | 335 | XWK1952779 | নাম : যুবরাজ মাহাত পিতার নাম: অরুণ চন্দ্র মাহাত বাড়ির নং : n0067 বয়স : 26 লিঙ্গ : পুরুষ | ফটো উপলব্ধ | 336 | XWK2511806 | নাম : বিজয় মাহাত পিতার নাম: মনু মাহাত বাড়ির নং : এন0141 বয়স : 21 লিঙ্গ : পুরুষ | ফটো উপলব্ধ |
| 337 | XWK2495604 | নাম : কৌশিক মাহাত পিতার নাম: ললিত মোহন মাহাত বাড়ির নং : এন 0074 বয়স : 21 লিঙ্গ : পুরুষ | ফটো উপলব্ধ | 338 | XWK2495620 | নাম : অম্বুজ মাহাত পিতার নাম: নারায়ণ মাহাত বাড়ির নং : এন 0047 বয়স : 21 লিঙ্গ : পুরুষ | ফটো উপলব্ধ | 339 | WB/34/233/318297 | নাম : কুন্তীরানী মাহাত স্বামীর নাম: হিমংগুশেখর মাহাত বাড়ির নং : n0061 বয়স : 60 লিঙ্গ : মহিলা | ফটো উপলব্ধ |
| 340 | FKP2020758 | নাম : সুশীল কুমার মাহাত পিতার নাম: হিমংগু শেখর মাহাত বাড়ির নং : n0061 বয়স : 43 লিঙ্গ : পুরুষ | ফটো উপলব্ধ | 341 | XWK1431162 | নাম : মৌসুমী মাহাত স্বামীর নাম: সুশীল মাহাত বাড়ির নং : n0061 বয়স : 42 লিঙ্গ : মহিলা | ফটো উপলব্ধ | 342 | FKP2022952 | নাম : উষারানী মাহাত স্বামীর নাম: সমীর কুমার মাহাত বাড়ির নং : n0061 বয়স : 40 লিঙ্গ : মহিলা | ফটো উপলব্ধ |
| 343 | XWK2133023 | নাম : বিশ্ববিকাশ মাহাত পিতার নাম: খগেন্দ্রনাথ মাহাত বাড়ির নং : n0062 বয়স : 56 লিঙ্গ : পুরুষ | ফটো উপলব্ধ | 344 | FKP2271674 | নাম : জয়প্রকাশ মাহাত পিতার নাম: খগেন্দ্রনাথ মাহাত বাড়ির নং : 62 বয়স : 56 লিঙ্গ : পুরুষ | ফটো উপলব্ধ | 345 | FKP2020378 | নাম : প্রতিমা মাহাত স্বামীর নাম: জয়প্রকাশ মাহাত বাড়ির নং : n0062 বয়স : 49 লিঙ্গ : মহিলা | ফটো উপলব্ধ |
| 346 | FKP1221472 | নাম : আশিষকুমার মাহাত পিতার নাম: চিত্তরঞ্জন মাহাত বাড়ির নং : n0063 বয়স : 50 লিঙ্গ : পুরুষ | ফটো উপলব্ধ | 347 | WB/34/233/318155 | নাম : বিষ্ণুপদ মাহাত পিতার নাম: চিত্তরঞ্জন মাহাত বাড়ির নং : n0063 বয়স : 49 লিঙ্গ : পুরুষ | ফটো উপলব্ধ | 348 | FKP2020493 | নাম : অঞ্জুরানী মাহাত স্বামীর নাম: বিষ্ণুপদ মাহাত বাড়ির নং : n0063 বয়স : 42 লিঙ্গ : মহিলা | ফটো উপলব্ধ |
| 349 | FKP1222694 | নাম : মনীন্দ্রনাথ মাহাত পিতার নাম: চিত্তরঞ্জন মাহাত বাড়ির নং : n0063 বয়স : 45 লিঙ্গ : পুরুষ | ফটো উপলব্ধ | 350 | FKP2022960 | নাম : প্রতিমা মাহাত স্বামীর নাম: আশিষ কুমার মাহাত বাড়ির নং : n0063 বয়স : 39 লিঙ্গ : মহিলা | ফটো উপলব্ধ | 351 | WB/34/233/318410 | নাম : প্রমিলা মাহাত স্বামীর নাম: জয়প্রকাশ মাহাত বাড়ির নং : n0064 বয়স : 82 লিঙ্গ : মহিলা | ফটো উপলব্ধ |
| 352 | WB/34/233/318508 | নাম : মধুসূদন মাহাত পিতার নাম: জয়রাম মাহাত বাড়ির নং : n0064 বয়স : 62 লিঙ্গ : পুরুষ | ফটো উপলব্ধ | 353 | FKP2020501 | নাম : সেফালী মাহাত স্বামীর নাম: মধুসূদন মাহাত বাড়ির নং : n0064 বয়স : 47 লিঙ্গ : মহিলা | ফটো উপলব্ধ | 354 | WB/34/233/318579 | নাম : বিমলা মাহাত স্বামীর নাম: অতুল মাহাত বাড়ির নং : n0065 বয়স : 77 লিঙ্গ : মহিলা | ফটো উপলব্ধ |
| 355 | WB/34/233/318674 | নাম : অনিলবরন মাহাত পিতার নাম: অতুল মাহাত বাড়ির নং : n0065 বয়স : 58 লিঙ্গ : পুরুষ | ফটো উপলব্ধ | 356 | FKP1221514 | নাম : সুনীলবরন মাহাত পিতার নাম: অতুল মাহাত বাড়ির নং : n0065 বয়স : 54 লিঙ্গ : পুরুষ | ফটো উপলব্ধ | 357 | WB/34/233/318580 | নাম : সপ্ত মাহাত স্বামীর নাম: অনিল মাহাত বাড়ির নং : n0066 বয়স : 52 লিঙ্গ : মহিলা | ফটো উপলব্ধ |
| 358 | FKP1681386 | নাম : ছায়ারানী মাহাত স্বামীর নাম: সুনীল মাহাত বাড়ির নং : n0065 বয়স : 44 লিঙ্গ : মহিলা | ফটো উপলব্ধ | 359 | XWK1672237 | নাম : বিপ্লব কুমার মাহাত পিতার নাম: অনিল বরন মাহাত বাড়ির নং : n0065 বয়স : 30 লিঙ্গ : পুরুষ | ফটো উপলব্ধ | 360 | WB/34/233/318013 | নাম : দেবেন্দ্রনাথ মাহাত পিতার নাম: গুরুচরন মাহাত বাড়ির নং : n0066 বয়স : 65 লিঙ্গ : পুরুষ | ফটো উপলব্ধ |

বিধানসভা নির্বাচনক্ষেত্রের নং, নাম : 238-বান্দোয়ান
ভাগ নং, নাম : 1-হেত্যা কোল, উপরপাড়া, নামোপাড়া

| | | | | | | | | |
|---|------------------|------------|--|------------------|------------|---|------------------|------------|
| 361 | WB/34/233/318396 | ফটো উপলব্ধ | 362 | FKP2339737 | ফটো উপলব্ধ | 363 | XWK1004241 | ফটো উপলব্ধ |
| নাম : গায়িত্রী মাহাত স্বামীর নাম: দেবেন্দ্রনাথ মাহাত বাড়ির নং : n0066 বয়স : 59 লিঙ্গ : মহিলা | | | নাম : শ্যামাপদ মাহাত পিতার নাম: দেবেন্দ্রনাথ মাহাত বাড়ির নং : n0066 বয়স : 39 লিঙ্গ : পুরুষ | | | নাম : বিমল কুমার মাহাত পিতার নাম: দেবেন্দ্রনাথ মাহাত বাড়ির নং : n0066 বয়স : 36 লিঙ্গ : পুরুষ | | |
| 364 | FKP2020402 | ফটো উপলব্ধ | 365 | XWK2674034 | ফটো উপলব্ধ | 366 | WB/34/233/318773 | ফটো উপলব্ধ |
| নাম : স্বরূপ কুমার মাহাত পিতার নাম: দেবেন্দ্রনাথ মাহাত বাড়ির নং : n0066 বয়স : 41 লিঙ্গ : পুরুষ | | | নাম : অরুণ চন্দ্র মাহাত পিতার নাম: হরিপদ মাহাত বাড়ির নং : n0067 বয়স : 62 লিঙ্গ : পুরুষ | | | নাম : কার্তিকচন্দ্র মাহাত পিতার নাম: হরিপদ মাহাত বাড়ির নং : n0067 বয়স : 59 লিঙ্গ : পুরুষ | | |
| 367 | XWK2678282 | ফটো উপলব্ধ | 368 | FKP1222447 | ফটো উপলব্ধ | 369 | XWK1672179 | ফটো উপলব্ধ |
| নাম : আরতি মাহাত স্বামীর নাম: অরুণ মাহাত বাড়ির নং : n0067 বয়স : 56 লিঙ্গ : মহিলা | | | নাম : তিলোত্তমা মাহাত স্বামীর নাম: কার্তিক চন্দ্র মাহাত বাড়ির নং : n0067 বয়স : 49 লিঙ্গ : মহিলা | | | নাম : বিনয় মাহাত পিতার নাম: অরুণ চন্দ্র মাহাত বাড়ির নং : n0067 বয়স : 30 লিঙ্গ : পুরুষ | | |
| 370 | WB/34/233/318399 | ফটো উপলব্ধ | 371 | WB/34/233/318445 | ফটো উপলব্ধ | 372 | WB/34/233/318253 | ফটো উপলব্ধ |
| নাম : প্রমিলা মাহাত স্বামীর নাম: সনাতন মাহাত বাড়ির নং : n0068 বয়স : 68 লিঙ্গ : মহিলা | | | নাম : বিভূতি মাহাত পিতার নাম: গোবর্দন মাহাত বাড়ির নং : n0069 বয়স : 81 লিঙ্গ : পুরুষ | | | নাম : সুভাষ মাহাত পিতার নাম: বিভূতি মাহাত বাড়ির নং : n0070 বয়স : 57 লিঙ্গ : পুরুষ | | |
| 373 | WB/34/233/318818 | ফটো উপলব্ধ | 374 | XWK1672161 | ফটো উপলব্ধ | 375 | FKP1223502 | ফটো উপলব্ধ |
| নাম : সুভদ্রা মাহাত স্বামীর নাম: সুভাষ মাহাত বাড়ির নং : n0070 বয়স : 53 লিঙ্গ : মহিলা | | | নাম : করমচাঁদ মাহাত পিতার নাম: সুভাষ মাহাত বাড়ির নং : n0070 বয়স : 30 লিঙ্গ : পুরুষ | | | নাম : অশোককুমার মাহাত পিতার নাম: বিভূতি মাহাত বাড়ির নং : n0071 বয়স : 50 লিঙ্গ : পুরুষ | | |
| 376 | FKP1223510 | ফটো উপলব্ধ | 377 | FKP2271625 | ফটো উপলব্ধ | 378 | XWK1004225 | ফটো উপলব্ধ |
| নাম : লক্ষী মাহাত স্বামীর নাম: অশোককুমার মাহাত বাড়ির নং : n0071 বয়স : 48 লিঙ্গ : মহিলা | | | নাম : গোলাপী মাহাত স্বামীর নাম: অনিল মাহাত বাড়ির নং : n0072 বয়স : 63 লিঙ্গ : মহিলা | | | নাম : গৌরচাঁদ মাহাত পিতার নাম: অনিলবরন মাহাত বাড়ির নং : n0072 বয়স : 36 লিঙ্গ : পুরুষ | | |
| 379 | XWK1246511 | ফটো উপলব্ধ | 380 | FKP2020444 | ফটো উপলব্ধ | 381 | XWK0678698 | ফটো উপলব্ধ |
| নাম : অম্বিকা মাহাত পিতার নাম: নেহাল চন্দ্র মাহাত বাড়ির নং : n0018 বয়স : 35 লিঙ্গ : পুরুষ | | | নাম : মদন মোহন মাহাত পিতার নাম: চন্দ্র মোহন মাহাত বাড়ির নং : n0019 বয়স : 81 লিঙ্গ : পুরুষ | | | নাম : বীরু মাহাত স্বামীর নাম: মদনমোহন মাহাত বাড়ির নং : n0019 বয়স : 75 লিঙ্গ : মহিলা | | |
| 382 | FKP2020469 | ফটো উপলব্ধ | 383 | WB/34/233/318739 | ফটো উপলব্ধ | 384 | WB/34/233/318218 | ফটো উপলব্ধ |
| নাম : চম্পারানী মাহাত স্বামীর নাম: জ্ঞানবিকাশ মাহাত বাড়ির নং : n0019 বয়স : 47 লিঙ্গ : মহিলা | | | নাম : চারুবালা মাহাত স্বামীর নাম: যোগীন্দ্র মাহাত বাড়ির নং : n0021 বয়স : 82 লিঙ্গ : মহিলা | | | নাম : কৃষ্ণপদ মাহাত পিতার নাম: যোগীন্দ্র মাহাত বাড়ির নং : n0021 বয়স : 67 লিঙ্গ : পুরুষ | | |
| 385 | WB/34/233/318741 | ফটো উপলব্ধ | 386 | WB/34/233/318217 | ফটো উপলব্ধ | 387 | WB/34/233/318601 | ফটো উপলব্ধ |
| নাম : ছবিরানী মাহাত স্বামীর নাম: কৃষ্ণপদ মাহাত বাড়ির নং : n0021 বয়স : 59 লিঙ্গ : মহিলা | | | নাম : পিয়ন মাহাত পিতার নাম: কিনু মাহাত বাড়ির নং : n0022 বয়স : 76 লিঙ্গ : পুরুষ | | | নাম : দুখিনী মাহাত স্বামীর নাম: পিয়ন মাহাত বাড়ির নং : n0022 বয়স : 68 লিঙ্গ : মহিলা | | |
| 388 | WB/34/233/318168 | ফটো উপলব্ধ | 389 | FKP1132919 | ফটো উপলব্ধ | 390 | FKP2020386 | ফটো উপলব্ধ |
| নাম : দেবকিশোর মাহাত পিতার নাম: পিয়ন মাহাত বাড়ির নং : n0022 বয়স : 52 লিঙ্গ : পুরুষ | | | নাম : কল্পনা মাহাত স্বামীর নাম: দেবকিশোর মাহাত বাড়ির নং : n0022 বয়স : 47 লিঙ্গ : মহিলা | | | নাম : রসুন মাহাত স্বামীর নাম: মনোহর মাহাত বাড়ির নং : n0023 বয়স : 73 লিঙ্গ : মহিলা | | |



| | | | | | |
|--|------------------|---|------------------|---|------------------|
| 391 নাম : লক্ষন চন্দ্র মাহাত পিতার নাম: মনোহর মাহাত বাড়ির নং : n0023 বয়স : 48 লিঙ্গ : পুরুষ ফটো উপলব্ধ | WB/34/233/318523 | 392 নাম : জবারানী মাহাত স্বামীর নাম: লক্ষন চন্দ্র মাহাত বাড়ির নং : n0023 বয়স : 38 লিঙ্গ : মহিলা ফটো উপলব্ধ | FKP2177954 | 393 নাম : নকুলচন্দ্র মাহাত পিতার নাম: মনোহর মাহাত বাড়ির নং : n0023 বয়স : 45 লিঙ্গ : পুরুষ ফটো উপলব্ধ | FKP1132257 |
| 394 নাম : বীরেন্দ্র নাথ মাহাত পিতার নাম: খড়ু মাহাত বাড়ির নং : n0028 বয়স : 68 লিঙ্গ : পুরুষ ফটো উপলব্ধ | WB/34/233/318662 | 395 নাম : মধুসূদন মাহাত পিতার নাম: বীরেন্দ্র নাথ মাহাত বাড়ির নং : n0028 বয়স : 42 লিঙ্গ : পুরুষ ফটো উপলব্ধ | FKP2020394 | 396 নাম : সঙ্গীতা মাহাত স্বামীর নাম: মধুসূদন মাহাত বাড়ির নং : n0028 বয়স : 36 লিঙ্গ : মহিলা ফটো উপলব্ধ | XWK1552538 |
| 397 নাম : প্রভাষ চন্দ্র মাহাত পিতার নাম: বীরেন্দ্র নাথ মাহাত বাড়ির নং : n0028 বয়স : 35 লিঙ্গ : পুরুষ ফটো উপলব্ধ | XWK1004233 | 398 নাম : প্রমিলা মাহাত স্বামীর নাম: বীরেন্দ্র মাহাত বাড়ির নং : n0028 বয়স : 67 লিঙ্গ : মহিলা ফটো উপলব্ধ | WB/34/233/318603 | 399 নাম : সহদেব মাহাত পিতার নাম: বীরেন্দ্র মাহাত বাড়ির নং : n0028 বয়স : 46 লিঙ্গ : পুরুষ ফটো উপলব্ধ | FKP1131663 |
| 400 নাম : ফুলমণী মাহাত স্বামীর নাম: হরিপদ মাহাত বাড়ির নং : n0045 বয়স : 71 লিঙ্গ : মহিলা ফটো উপলব্ধ | WB/34/233/318727 | 401 নাম : পতিলাল মাহাত পিতার নাম: হরিপদ মাহাত বাড়ির নং : n0045 বয়স : 54 লিঙ্গ : পুরুষ ফটো উপলব্ধ | WB/34/233/318759 | 402 নাম : বিমলা মাহাত স্বামীর নাম: পতিলাল মাহাত বাড়ির নং : n0045 বয়স : 49 লিঙ্গ : মহিলা ফটো উপলব্ধ | WB/34/233/318725 |
| 403 নাম : বিলাপী মাহাত স্বামীর নাম: জিতু মাহাত বাড়ির নং : n0047 বয়স : 76 লিঙ্গ : মহিলা ফটো উপলব্ধ | WB/34/233/318717 | 404 নাম : নারায়ন মাহাত পিতার নাম: জিতু মাহাত বাড়ির নং : n0047 বয়স : 54 লিঙ্গ : পুরুষ ফটো উপলব্ধ | FKP2020519 | 405 নাম : যুধিষ্ঠীর মাহাত পিতার নাম: জিতু মাহাত বাড়ির নং : n0047 বয়স : 57 লিঙ্গ : পুরুষ ফটো উপলব্ধ | WB/34/233/318838 |
| 406 নাম : সেফালী মাহাত স্বামীর নাম: যুধিষ্ঠীর মাহাত বাড়ির নং : n0047 বয়স : 51 লিঙ্গ : মহিলা ফটো উপলব্ধ | FKP2020527 | 407 নাম : সারতী মাহাতো স্বামীর নাম: নারায়ন মাহাতো বাড়ির নং : n0047 বয়স : 45 লিঙ্গ : মহিলা ফটো উপলব্ধ | FKP2020535 | 408 নাম : মঞ্জু মাহাত স্বামীর নাম: বাবুরাম মাহাত বাড়ির নং : n0056 বয়স : 65 লিঙ্গ : মহিলা ফটো উপলব্ধ | XWK2519973 |
| 409 নাম : মিহির কুমার মাহাত পিতার নাম: বাবুরাম মাহাত বাড়ির নং : n0056 বয়স : 44 লিঙ্গ : পুরুষ ফটো উপলব্ধ | FKP2020436 | 410 নাম : সমীর কুমার মাহাত পিতার নাম: বাবুরাম মাহাত বাড়ির নং : n0056 বয়স : 38 লিঙ্গ : পুরুষ ফটো উপলব্ধ | XWK1246578 | 411 নাম : পরী মাহাত পিতার নাম: কৃষ্ণপদ মাহাত বাড়ির নং : n0056 বয়স : 32 লিঙ্গ : মহিলা ফটো উপলব্ধ | XWK1552504 |
| 412 নাম : কৃষ্ণপদ মাহাত পিতার নাম: যুগল মাহাত বাড়ির নং : n0057 বয়স : 76 লিঙ্গ : পুরুষ ফটো উপলব্ধ | WB/34/233/318393 | 413 নাম : শঙ্কর মাহাত পিতার নাম: কৃষ্ণপদ মাহাত বাড়ির নং : n0057 বয়স : 37 লিঙ্গ : পুরুষ ফটো উপলব্ধ | XWK1246354 | 414 নাম : হিমালী মাহাত স্বামীর নাম: রাইচরন মাহাত বাড়ির নং : n0058 বয়স : 56 লিঙ্গ : মহিলা ফটো উপলব্ধ | WB/34/233/318814 |
| 415 নাম : খাঁদুলা মাহাত স্বামীর নাম: বিষ্ণুধর মাহাত বাড়ির নং : n0059 বয়স : 69 লিঙ্গ : মহিলা ফটো উপলব্ধ | WB/34/233/318817 | 416 নাম : অসিতকুমার মাহাত পিতার নাম: বিষ্ণুধর মাহাত বাড়ির নং : n0059 বয়স : 54 লিঙ্গ : পুরুষ ফটো উপলব্ধ | WB/34/233/318110 | 417 নাম : অরুণকুমার মাহাত পিতার নাম: বিষ্ণুধর মাহাত বাড়ির নং : n0059 বয়স : 51 লিঙ্গ : পুরুষ ফটো উপলব্ধ | WB/34/233/318046 |
| 418 নাম : তিলোত্তমা মাহাতো স্বামীর নাম: অসিত কুমার মাহাতো বাড়ির নং : n0059 বয়স : 45 লিঙ্গ : মহিলা ফটো উপলব্ধ | FKP2020279 | 419 নাম : মিঠু মাহাত স্বামীর নাম: অরুণ মাহাত বাড়ির নং : n0059 বয়স : 42 লিঙ্গ : মহিলা ফটো উপলব্ধ | FKP2020261 | 420 নাম : কমলা মাহাত স্বামীর নাম: কৃষ্ণপদ মাহাত বাড়ির নং : n0060 বয়স : 69 লিঙ্গ : মহিলা ফটো উপলব্ধ | WB/34/233/318296 |

বিধানসভা নির্বাচনক্ষেত্রের নং, নাম : 238-বান্দোয়ান
ভাগ নং, নাম : 1-হেত্যাংকোল,উপরপাড়া,নামোপাড়া

| | | | | | | | | |
|---|------------|------------|--|------------|------------|--|------------|------------|
| 421 | XWK2133080 | ফটো উপলব্ধ | 422 | FKP2020154 | ফটো উপলব্ধ | 423 | XWK1952670 | ফটো উপলব্ধ |
| নাম : অঙ্গদ কুমার মাহাত পিতার নাম: কৃষ্ণপদ মাহাত বাড়ির নং : n0060 বয়স : 51 লিঙ্গ : পুরুষ | | | নাম : বেলা মাহাত স্বামীর নাম: অঙ্গদ মাহাত বাড়ির নং : n0060 বয়স : 41 লিঙ্গ : মহিলা | | | নাম : অনুপমা মাহাত পিতার নাম: সুনীল চন্দ্র মাহাত বাড়ির নং : n0002 বয়স : 26 লিঙ্গ : মহিলা | | |
| 424 | XWK1952688 | ফটো উপলব্ধ | 425 | XWK2496065 | ফটো উপলব্ধ | 426 | XWK2213221 | ফটো উপলব্ধ |
| নাম : জননী মাহাত স্বামীর নাম: সুকুমার মাহাত বাড়ির নং : n0016 বয়স : 26 লিঙ্গ : মহিলা | | | নাম : প্রসেনজিৎ মাহাত পিতার নাম: জ্ঞানবিকাশ মাহাত বাড়ির নং : এন0019 বয়স : 22 লিঙ্গ : পুরুষ | | | নাম : কুনাল মাহাত পিতার নাম: সুনীল বরন মাহাত বাড়ির নং : n0065 বয়স : 24 লিঙ্গ : পুরুষ | | |
| 427 | XWK2163392 | ফটো উপলব্ধ | 428 | XWK2195899 | ফটো উপলব্ধ | 429 | XWK2163400 | ফটো উপলব্ধ |
| নাম : দীপশিখা মাহাত পিতার নাম: বিষ্ণুপদ মাহাত বাড়ির নং : n0063 বয়স : 25 লিঙ্গ : মহিলা | | | নাম : ভুবনেশ্বর মাহাত পিতার নাম: ত্রৈলোক্যনাথ মাহাত বাড়ির নং : n0125 বয়স : 25 লিঙ্গ : পুরুষ | | | নাম : সুমিত্রা মাহাত স্বামীর নাম: বিমল কুমার মাহাত বাড়ির নং : n0066 বয়স : 25 লিঙ্গ : মহিলা | | |
| 430 | XWK1924208 | ফটো উপলব্ধ | S2 431 | XWK1871565 | ফটো উপলব্ধ | 432 | XWK2038610 | ফটো উপলব্ধ |
| নাম : রীতা মাহাত স্বামীর নাম: মনোজনাথ মাহাত বাড়ির নং : n0063 বয়স : 33 লিঙ্গ : মহিলা | | | নাম : সোনালী মাহাত পিতার নাম: প্রমথনাথ মাহাত বাড়ির নং : n0122 বয়স : 27 লিঙ্গ : মহিলা | | | নাম : কাকলি মাহাত পিতার নাম: ত্রৈলোক্য নাথ মাহাত বাড়ির নং : নং125 বয়স : 28 লিঙ্গ : মহিলা | | |
| 433 | XWK2211126 | ফটো উপলব্ধ | 434 | XWK2588366 | ফটো উপলব্ধ | 435 | XWK2221976 | ফটো উপলব্ধ |
| নাম : সমীরকুমার মাহাত পিতার নাম: হিমংগশেখর মাহাত বাড়ির নং : n0061 বয়স : 45 লিঙ্গ : পুরুষ | | | নাম : সুমনা মাহাত পিতার নাম: সমীর কুমার মাহাত বাড়ির নং : এন0061 বয়স : 20 লিঙ্গ : মহিলা | | | নাম : মনোহর মাহাত পিতার নাম: খড় মাহাত বাড়ির নং : n0023 বয়স : 79 লিঙ্গ : পুরুষ | | |
| 436 | XWK2269926 | ফটো উপলব্ধ | 437 | XWK2284875 | ফটো উপলব্ধ | 438 | XWK2287159 | ফটো উপলব্ধ |
| নাম : সৌরভ মাহাত পিতার নাম: লক্ষণ চন্দ্র মাহাত বাড়ির নং : নং 099 বয়স : 23 লিঙ্গ : পুরুষ | | | নাম : মঞ্জু রানি মাহাত স্বামীর নাম: অমলেন্দু মাহাত বাড়ির নং : নং বয়স : 23 লিঙ্গ : মহিলা | | | নাম : লকড মাহাত পিতার নাম: বলরাম মাহাত বাড়ির নং : নং বয়স : 23 লিঙ্গ : পুরুষ | | |
| 439 | XWK2348720 | ফটো উপলব্ধ | 440 | XWK2348753 | ফটো উপলব্ধ | 441 | XWK2425171 | ফটো উপলব্ধ |
| নাম : প্রদীপ মাহাত পিতার নাম: অশোক মাহাত বাড়ির নং : নং 071 বয়স : 23 লিঙ্গ : পুরুষ | | | নাম : অম্বুজ মাহাত পিতার নাম: দশরথ মাহাত বাড়ির নং : নং 073 বয়স : 22 লিঙ্গ : পুরুষ | | | নাম : জ্ঞানবিকাশ মাহাত পিতার নাম: মদনমোহন মাহাত বাড়ির নং : n0019 বয়স : 51 লিঙ্গ : পুরুষ | | |
| 442 | XWK2495729 | ফটো উপলব্ধ | 443 | XWK2495745 | ফটো উপলব্ধ | 444 | XWK2495752 | ফটো উপলব্ধ |
| নাম : প্রদীপ কুমার মাহাত পিতার নাম: সন্তোষ মাহাত বাড়ির নং : এন 0084 বয়স : 21 লিঙ্গ : পুরুষ | | | নাম : রুনা মাহাত পিতার নাম: জয়প্রকাশ মাহাত বাড়ির নং : এন 0062 বয়স : 21 লিঙ্গ : মহিলা | | | নাম : চিরঞ্জিৎ মাহাত পিতার নাম: বনমালী মাহাত বাড়ির নং : এন 0017 বয়স : 21 লিঙ্গ : পুরুষ | | |
| 445 | XWK2495760 | ফটো উপলব্ধ | 446 | XWK2045722 | ফটো উপলব্ধ | 447 | XWK2080513 | ফটো উপলব্ধ |
| নাম : নমিতা মাহাত পিতার নাম: কালীপদ মাহাত বাড়ির নং : এন0087 বয়স : 21 লিঙ্গ : মহিলা | | | নাম : বৈদ্যনাথ প্রামাণিক পিতার নাম: ভীম প্রামাণিক বাড়ির নং : এন0013 বয়স : 26 লিঙ্গ : পুরুষ | | | নাম : মানিক মাহাত পিতার নাম: রঞ্জিত মাহাত বাড়ির নং : এন0097 বয়স : 26 লিঙ্গ : পুরুষ | | |
| 448 | XWK2045748 | ফটো উপলব্ধ | 449 | XWK2038651 | ফটো উপলব্ধ | 450 | XWK2045714 | ফটো উপলব্ধ |
| নাম : তারামণি মাহাত স্বামীর নাম: রবি মাহাত বাড়ির নং : এন0015 বয়স : 26 লিঙ্গ : মহিলা | | | নাম : রমেশ মাহাত পিতার নাম: পতিলাল মাহাত বাড়ির নং : নং045 বয়স : 25 লিঙ্গ : পুরুষ | | | নাম : পিয়ো মাহাত স্বামীর নাম: প্রভাস চন্দ্র মাহাত বাড়ির নং : এন0028 বয়স : 28 লিঙ্গ : মহিলা | | |

| | | | | | |
|---|--------------------------|--|--------------------------|--|--------------------------|
| 451 নাম : কৌশল্যা মাহাত স্বামীর নাম: সুশেন মাহাত বাড়ির নং : n0015 বয়স : 30 লিঙ্গ : মহিলা | XWK1844125 ফটো উপলব্ধ | 452 নাম : অলোক মাহাত পিতার নাম: সুনীল চন্দ্র মাহাত বাড়ির নং : এন0002 বয়স : 25 লিঙ্গ : পুরুষ | XWK2080869 ফটো উপলব্ধ | 453 নাম : সৌরভ মাহাত পিতার নাম: অসিত কুমার মাহাত বাড়ির নং : নং059 বয়স : 25 লিঙ্গ : পুরুষ | XWK2038669 ফটো উপলব্ধ |
| 454 নাম : পল্লবী মাহাত পিতার নাম: অরুণ মাহাত বাড়ির নং : এন0059 বয়স : 20 লিঙ্গ : মহিলা | XWK2579175 ফটো উপলব্ধ | 455 নাম : শ্রীকান্ত মাহাত পিতার নাম: বলরাম মাহাত বাড়ির নং : n0124 বয়স : 26 লিঙ্গ : পুরুষ | XWK1952654 ফটো উপলব্ধ | 456 নাম : শুভাংশু মাহাত পিতার নাম: প্রশান্ত মাহাত বাড়ির নং : n0074 বয়স : 27 লিঙ্গ : পুরুষ | XWK1952613 ফটো উপলব্ধ |
| 457 নাম : শুভদীপ মাহাত পিতার নাম: প্রশান্ত মাহাত বাড়ির নং : এন0074 বয়স : 20 লিঙ্গ : পুরুষ | XWK2577641 ফটো উপলব্ধ | 458 নাম : রুপালী মাহাত পিতার নাম: কালিপদ মাহাত বাড়ির নং : n0087 বয়স : 26 লিঙ্গ : মহিলা | XWK1952639 ফটো উপলব্ধ | 459 নাম : লক্ষ্মী মাহাত পিতার নাম: সুভাষ চন্দ্র মাহাত বাড়ির নং : n0002 বয়স : 38 লিঙ্গ : মহিলা | XWK0679191 ফটো উপলব্ধ |
| 460 নাম : কনিকা মাহাত স্বামীর নাম: শঙ্কর প্রসাদ মাহাত বাড়ির নং : n0125 বয়স : 48 লিঙ্গ : মহিলা | FKP2020576 ফটো উপলব্ধ | 461 নাম : রেনুকা মাহাত স্বামীর নাম: শৈলেন মাহাত বাড়ির নং : n0010 বয়স : 27 লিঙ্গ : মহিলা | XWK1924166 ফটো উপলব্ধ | 462 নাম : রাজেশ মাহাত পিতার নাম: কার্তিক মাহাত বাড়ির নং : n0067 বয়স : 27 লিঙ্গ : পুরুষ | XWK1924174 ফটো উপলব্ধ |
| 463 নাম : ফটিক চন্দ্র মাহাত পিতার নাম: রঞ্জিত মাহাত বাড়ির নং : n0097 বয়স : 27 লিঙ্গ : পুরুষ | XWK1924133 ফটো উপলব্ধ | 464 নাম : রমানাথ মাহাত পিতার নাম: বলরাম মাহাত বাড়ির নং : n0124 বয়স : 27 লিঙ্গ : পুরুষ | XWK1924117 ফটো উপলব্ধ | 465 নাম : অনুপমা মাহাত স্বামীর নাম: শ্যামাপদ মাহাত বাড়ির নং : n0066 বয়স : 31 লিঙ্গ : মহিলা | XWK1844182 ফটো উপলব্ধ |
| 466 নাম : সোমনাথ মাহাত পিতার নাম: দশরথ মাহাত বাড়ির নং : n0073 বয়স : 27 লিঙ্গ : পুরুষ | XWK1924109 ফটো উপলব্ধ | 467 নাম : সন্দীপ মাহাত পিতার নাম: জ্ঞানবিকাশ মাহাত বাড়ির নং : n0019 বয়স : 26 লিঙ্গ : পুরুষ | XWK1952811 ফটো উপলব্ধ | 468 নাম : কৌশল্যা মাহাত স্বামীর নাম: মিহির কুমার মাহাত বাড়ির নং : n0056 বয়স : 34 লিঙ্গ : মহিলা | XWK1952795 ফটো উপলব্ধ |
| 469 নাম : প্রনব কুমার মাহাত পিতার নাম: বিশ্ববিকাশ মাহাত বাড়ির নং : n0062 বয়স : 29 লিঙ্গ : পুরুষ | XWK1844026 ফটো উপলব্ধ | 470 নাম : কাকলী মাহাত স্বামীর নাম: অপূর্বলাল মাহাত বাড়ির নং : n0123 বয়স : 34 লিঙ্গ : মহিলা | XWK1844034 ফটো উপলব্ধ | 471 নাম : পাপিয়া মাহাত পিতার নাম: জ্ঞানবিকাশ মাহাত বাড়ির নং : n0019 বয়স : 28 লিঙ্গ : মহিলা | XWK1844083 ফটো উপলব্ধ |
| 472 নাম : অমলেন্দু মাহাত পিতার নাম: অনিল মাহাত বাড়ির নং : n0005 বয়স : 28 লিঙ্গ : পুরুষ | XWK1844091 ফটো উপলব্ধ | 473 নাম : মমতা মাহাত স্বামীর নাম: সমীর কুমার মাহাত বাড়ির নং : n0056 বয়স : 29 লিঙ্গ : মহিলা | XWK1844109 ফটো উপলব্ধ | 474 নাম : কবিতা মাহাত স্বামীর নাম: মুচিরাম মাহাত বাড়ির নং : n0124 বয়স : 33 লিঙ্গ : মহিলা | XWK1844067 ফটো উপলব্ধ |
| 475 নাম : মধুসূদন রুহিদাস পিতার নাম: অজিত রুহিদাস বাড়ির নং : n0106 বয়স : 28 লিঙ্গ : পুরুষ | XWK1844141 ফটো উপলব্ধ | 476 নাম : সহদেব রুহিদাস পিতার নাম: যাদু রুহিদাস বাড়ির নং : n0105 বয়স : 30 লিঙ্গ : পুরুষ | XWK1844117 ফটো উপলব্ধ | 477 নাম : সুশিলা রুহিদাস স্বামীর নাম: সন্দীপ রুহিদাস বাড়ির নং : n0105 বয়স : 28 লিঙ্গ : মহিলা | XWK1924190 ফটো উপলব্ধ |
| 478 নাম : সমীর রুহিদাস পিতার নাম: অক্ষয় রুহিদাস বাড়ির নং : এন0103 বয়স : 25 লিঙ্গ : পুরুষ | XWK2045706 ফটো উপলব্ধ | 479 নাম : সারথী রুহিদাস স্বামীর নাম: চক্রধর রুহিদাস বাড়ির নং : এন0103 বয়স : 27 লিঙ্গ : মহিলা | XWK2080893 ফটো উপলব্ধ | 480 নাম : ফুলচাঁদ রুহিদাস পিতার নাম: রথ রুহিদাস বাড়ির নং : এন0108 বয়স : 27 লিঙ্গ : পুরুষ | XWK2080497 ফটো উপলব্ধ |

বিধানসভা নির্বাচনক্ষেত্রের নং, নাম : 238-বাদ্দোয়ান
ভাগ নং, নাম : 1-হেত্যাংকোল,উপরপাড়া,নামোপাড়া

| | | | | | | | | | | | |
|-----|------------------|--|------------|-----|------------------|--|------------|-----|------------------|---|------------|
| 481 | XWK2081032 | নাম : রিক্ত রহিদাস স্বামীর নাম: শ্রাবন রহিদাস বাড়ির নং : এন0108 বয়স : 25 লিঙ্গ : মহিলা | ফটো উপলব্ধ | 482 | XWK2388551 | নাম : নকুল রহীদাস পিতার নাম: সাধুচরন রহীদাস বাড়ির নং : নং 105 বয়স : 22 লিঙ্গ : পুরুষ | ফটো উপলব্ধ | 483 | FKP1222934 | নাম : অজিত রহিদাস পিতার নাম: সতীশ রহিদাস বাড়ির নং : n0106 বয়স : 60 লিঙ্গ : পুরুষ | ফটো উপলব্ধ |
| 484 | XWK1707439 | নাম : মালা রহিদাস স্বামীর নাম: দুর্গাচরন রহিদাস বাড়ির নং : n0108 বয়স : 30 লিঙ্গ : মহিলা | ফটো উপলব্ধ | 485 | WB/34/233/318607 | নাম : বুকু রহিদাস পিতার নাম: ঘনু রহিদাস বাড়ির নং : n0104 বয়স : 75 লিঙ্গ : পুরুষ | ফটো উপলব্ধ | 486 | XWK1672336 | নাম : চক্রধর রহিদাস পিতার নাম: অক্ষর রহিদাস বাড়ির নং : n0103 বয়স : 32 লিঙ্গ : পুরুষ | ফটো উপলব্ধ |
| 487 | WB/34/233/318616 | নাম : কৈকেয়ী রহিদাস স্বামীর নাম: অক্ষর রহিদাস বাড়ির নং : n0103 বয়স : 54 লিঙ্গ : মহিলা | ফটো উপলব্ধ | 488 | WB/34/233/318645 | নাম : অক্ষর রহিদাস পিতার নাম: গোকুল রহিদাস বাড়ির নং : n0103 বয়স : 58 লিঙ্গ : পুরুষ | ফটো উপলব্ধ | 489 | XWK0679522 | নাম : ভারতী রহিদাস স্বামীর নাম: বিশ্বনাথ রহিদাস বাড়ির নং : n0020 বয়স : 38 লিঙ্গ : মহিলা | ফটো উপলব্ধ |
| 490 | FKP2020824 | নাম : বিশ্বনাথ রহিদাস পিতার নাম: সুকু রহিদাস বাড়ির নং : n0020 বয়স : 48 লিঙ্গ : পুরুষ | ফটো উপলব্ধ | 491 | FKP1681873 | নাম : গঙ্গা রহিদাস পিতার নাম: শুক রহিদাস বাড়ির নং : n0020 বয়স : 51 লিঙ্গ : পুরুষ | ফটো উপলব্ধ | 492 | FKP2271773 | নাম : নমিতা রহিদাস স্বামীর নাম: ছট্টলাল রহিদাস বাড়ির নং : n0020 বয়স : 42 লিঙ্গ : মহিলা | ফটো উপলব্ধ |
| 493 | FKP2271765 | নাম : ছট্টলাল রহিদাস পিতার নাম: শুকু রহিদাস বাড়ির নং : n0020 বয়স : 51 লিঙ্গ : পুরুষ | ফটো উপলব্ধ | 494 | XWK1672302 | নাম : দয়াল রহিদাস পিতার নাম: যাদু রহিদাস বাড়ির নং : n0105 বয়স : 32 লিঙ্গ : পুরুষ | ফটো উপলব্ধ | 495 | WB/34/233/318643 | নাম : লক্ষীবালা রহিদাস স্বামীর নাম: যাদু রহিদাস বাড়ির নং : n0105 বয়স : 53 লিঙ্গ : মহিলা | ফটো উপলব্ধ |
| 496 | WB/34/233/318655 | নাম : যাদু রহিদাস পিতার নাম: মদন রহিদাস বাড়ির নং : n0105 বয়স : 58 লিঙ্গ : পুরুষ | ফটো উপলব্ধ | 497 | WB/34/233/318831 | নাম : সখী রহিদাস স্বামীর নাম: মদন রহিদাস বাড়ির নং : n0105 বয়স : 71 লিঙ্গ : মহিলা | ফটো উপলব্ধ | 498 | XWK0679407 | নাম : রেখা রহিদাস স্বামীর নাম: কৃষ্ণপদ রহিদাস বাড়ির নং : n0104 বয়স : 36 লিঙ্গ : মহিলা | ফটো উপলব্ধ |
| 499 | XWK0679399 | নাম : কৃষ্ণপদ রহিদাস পিতার নাম: বুকু রহিদাস বাড়ির নং : n0104 বয়স : 37 লিঙ্গ : পুরুষ | ফটো উপলব্ধ | 500 | FKP2020790 | নাম : জ্যোত্স্না রহিদাস স্বামীর নাম: উত্তম রহিদাস বাড়ির নং : n0104 বয়স : 42 লিঙ্গ : মহিলা | ফটো উপলব্ধ | 501 | WB/34/233/318676 | নাম : উত্তম রহিদাস পিতার নাম: বুকু রহিদাস বাড়ির নং : n0104 বয়স : 49 লিঙ্গ : পুরুষ | ফটো উপলব্ধ |
| 502 | WB/34/233/318639 | নাম : রাজবালা রহিদাস স্বামীর নাম: বুকু রহিদাস বাড়ির নং : n0104 বয়স : 69 লিঙ্গ : মহিলা | ফটো উপলব্ধ | 503 | XWK1552322 | নাম : দুর্গাচরন রহিদাস পিতার নাম: রথু রহিদাস বাড়ির নং : n0108 বয়স : 32 লিঙ্গ : পুরুষ | ফটো উপলব্ধ | 504 | XWK1246446 | নাম : পার্বতী রহিদাস স্বামীর নাম: ঘাসিরাম রহিদাস বাড়ির নং : n0108 বয়স : 37 লিঙ্গ : মহিলা | ফটো উপলব্ধ |
| 505 | XWK1672393 | নাম : বানু রহিদাস স্বামীর নাম: গঙ্গাধর রহিদাস বাড়ির নং : n0108 বয়স : 34 লিঙ্গ : মহিলা | ফটো উপলব্ধ | 506 | FKP2339778 | নাম : গঙ্গাধর রহিদাস পিতার নাম: রথেশ্বর রহিদাস বাড়ির নং : n0108 বয়স : 41 লিঙ্গ : পুরুষ | ফটো উপলব্ধ | 507 | XWK1431147 | নাম : শ্রাবন রহিদাস পিতার নাম: রথেশ্বর রহিদাস বাড়ির নং : n0108 বয়স : 33 লিঙ্গ : পুরুষ | ফটো উপলব্ধ |
| 508 | XWK1672419 | নাম : সাধনা রহিদাস স্বামীর নাম: পবন রহিদাস বাড়ির নং : n0108 বয়স : 33 লিঙ্গ : মহিলা | ফটো উপলব্ধ | 509 | XWK1672401 | নাম : পবন রহিদাস পিতার নাম: রথেশ্বর রহিদাস বাড়ির নং : n0108 বয়স : 36 লিঙ্গ : পুরুষ | ফটো উপলব্ধ | 510 | FKP2271757 | নাম : ঝুরি রহিদাস স্বামীর নাম: রথেশ্বর রহিদাস বাড়ির নং : n0108 বয়স : 57 লিঙ্গ : মহিলা | ফটো উপলব্ধ |

বিধানসভা নির্বাচনক্ষেত্রের নং, নাম : 238-বাদ্দোয়ান
ভাগ নং, নাম : 1-হেত্যা কোল, উপরপাড়া, নামোপাড়া

| | | | | | | | | | | | |
|-----|------------------|--|------------|-----|------------------|--|------------|-----|------------------|--|------------|
| 511 | WB/34/233/318735 | নাম : রথেশ্বর রুহিদাস পিতার নাম: আকুল রুহিদাস বাড়ির নং : n0108 বয়স : 63 লিঙ্গ : পুরুষ | ফটো উপলব্ধ | 512 | XWK1431188 | নাম : কল্যাণী রুহিদাস স্বামীর নাম: লেলু রুহিদাস বাড়ির নং : n0108 বয়স : 32 লিঙ্গ : মহিলা | ফটো উপলব্ধ | 513 | XWK1431170 | নাম : লেলু রুহিদাস পিতার নাম: হলধর রুহিদাস বাড়ির নং : n0108 বয়স : 32 লিঙ্গ : পুরুষ | ফটো উপলব্ধ |
| 514 | FKP2177970 | নাম : ঘাসীরাম রুহিদাস পিতার নাম: হলধর রুহিদাস বাড়ির নং : n0108 বয়স : 38 লিঙ্গ : পুরুষ | ফটো উপলব্ধ | 515 | WB/34/233/318640 | নাম : জগতি রুহিদাস স্বামীর নাম: হলধর রুহিদাস বাড়ির নং : n0108 বয়স : 61 লিঙ্গ : মহিলা | ফটো উপলব্ধ | 516 | FKP2020774 | নাম : হলধর রুহিদাস পিতার নাম: আকুল রুহিদাস বাড়ির নং : n0108 বয়স : 66 লিঙ্গ : পুরুষ | ফটো উপলব্ধ |
| 517 | WB/34/233/318644 | নাম : পুতুল রুহিদাস স্বামীর নাম: মনসারাম রুহিদাস বাড়ির নং : n0107 বয়স : 54 লিঙ্গ : মহিলা | ফটো উপলব্ধ | 518 | WB/34/233/318651 | নাম : মনসারাম রুহিদাস পিতার নাম: আকুল রুহিদাস বাড়ির নং : n0107 বয়স : 59 লিঙ্গ : পুরুষ | ফটো উপলব্ধ | 519 | XWK1758614 | নাম : লক্ষ্মী রুহিদাস স্বামীর নাম: দেবীদাস রুহিদাস বাড়ির নং : n0106 বয়স : 30 লিঙ্গ : মহিলা | ফটো উপলব্ধ |
| 520 | XWK1552348 | নাম : দেবীদাস রুহিদাস পিতার নাম: অজিত রুহিদাস বাড়ির নং : n0106 বয়স : 34 লিঙ্গ : পুরুষ | ফটো উপলব্ধ | 521 | FKP2020766 | নাম : আরতি রুহিদাস স্বামীর নাম: অজিত রুহিদাস বাড়ির নং : n0106 বয়স : 51 লিঙ্গ : মহিলা | ফটো উপলব্ধ | 522 | XWK1246412 | নাম : সন্দীপ রুহিদাস পিতার নাম: যাদব চন্দ্র রুহিদাস বাড়ির নং : n0105 বয়স : 36 লিঙ্গ : পুরুষ | ফটো উপলব্ধ |
| 523 | XWK1552355 | নাম : জবা দাস স্বামীর নাম: সনৎ রুহিদাস বাড়ির নং : n0105 বয়স : 31 লিঙ্গ : মহিলা | ফটো উপলব্ধ | 524 | XWK1246438 | নাম : সনৎ রুহিদাস পিতার নাম: যাদব চন্দ্র রুহিদাস বাড়ির নং : n0105 বয়স : 36 লিঙ্গ : পুরুষ | ফটো উপলব্ধ | 525 | XWK1552397 | নাম : বৈশাখী রুহিদাস স্বামীর নাম: জগদীশ রুহিদাস বাড়ির নং : n0105 বয়স : 38 লিঙ্গ : মহিলা | ফটো উপলব্ধ |
| 526 | XWK1246636 | নাম : জগদীশ রুহিদাস পিতার নাম: মদন মোহন রুহিদাস বাড়ির নং : n0105 বয়স : 42 লিঙ্গ : পুরুষ | ফটো উপলব্ধ | 527 | XWK1246362 | নাম : উর্মিলা রুহিদাস স্বামীর নাম: সাধুচরন রুহিদাস বাড়ির নং : n0105 বয়স : 39 লিঙ্গ : মহিলা | ফটো উপলব্ধ | 528 | FKP1132356 | নাম : সাধুচরন রুহিদাস পিতার নাম: মদন রুহিদাস বাড়ির নং : n0105 বয়স : 49 লিঙ্গ : পুরুষ | ফটো উপলব্ধ |
| 529 | XWK1844190 | নাম : গিতা রুহিদাস স্বামীর নাম: গঙ্গা রুহিদাস বাড়ির নং : n0020 বয়স : 29 লিঙ্গ : মহিলা | ফটো উপলব্ধ | 530 | XWK2588846 | নাম : শ্রেমচাঁদ রুহিদাস পিতার নাম: গঙ্গাধর রুহিদাস বাড়ির নং : এন0020 বয়স : 20 লিঙ্গ : পুরুষ | ফটো উপলব্ধ | 531 | XWK2393106 | নাম : জয়ন্তী রুহিদাস স্বামীর নাম: ফুলচন্দ্র রুহিদাস বাড়ির নং : নং 108 বয়স : 27 লিঙ্গ : মহিলা | ফটো উপলব্ধ |
| 532 | XWK2425098 | নাম : পরেশ সিংসর্দার পিতার নাম: মনোহর সিং সর্দার বাড়ির নং : n0037 বয়স : 56 লিঙ্গ : পুরুষ | ফটো উপলব্ধ | 533 | XWK2495661 | নাম : সঞ্জু সিং স্বামীর নাম: রঞ্জিত সিং সর্দার বাড়ির নং : এন 0037 বয়স : 21 লিঙ্গ : মহিলা | ফটো উপলব্ধ | 534 | WB/34/233/318522 | নাম : হাঁড়কু সিং সর্দার পিতার নাম: বুদ্ধ সিংসর্দার বাড়ির নং : n0121 বয়স : 58 লিঙ্গ : পুরুষ | ফটো উপলব্ধ |
| 535 | XWK2081040 | নাম : রঞ্জিত সিং সর্দার পিতার নাম: পরেশ সিং সর্দার বাড়ির নং : এন0037 বয়স : 25 লিঙ্গ : পুরুষ | ফটো উপলব্ধ | 536 | XWK1946516 | নাম : সুপর্ণা সিং সর্দার পিতার নাম: বিজয় সিং সর্দার বাড়ির নং : n0134 বয়স : 28 লিঙ্গ : মহিলা | ফটো উপলব্ধ | 537 | XWK1758481 | নাম : পরান সিং সর্দার পিতার নাম: হাঁড়কু সিং সর্দার বাড়ির নং : n0121 বয়স : 29 লিঙ্গ : পুরুষ | ফটো উপলব্ধ |
| 538 | XWK1431139 | নাম : পবন সিং সর্দার পিতার নাম: হাঁড়কু সিং সর্দার বাড়ির নং : n0121 বয়স : 32 লিঙ্গ : পুরুষ | ফটো উপলব্ধ | 539 | WB/34/233/318844 | নাম : গুরুবাবু সিংসর্দার স্বামীর নাম: হাঁড়কু সিংসর্দার বাড়ির নং : n0121 বয়স : 52 লিঙ্গ : মহিলা | ফটো উপলব্ধ | 540 | WB/34/233/318504 | নাম : বনলতা সিংসর্দার স্বামীর নাম: পরেশ সিংসর্দার বাড়ির নং : n0037 বয়স : 51 লিঙ্গ : মহিলা | ফটো উপলব্ধ |

বিধানসভা নির্বাচনক্ষেত্রের নং, নাম : 238-বান্দোয়ান
ভাগ নং, নাম : 1-হেত্যাংকোল,উপরপাড়া,নামোপাড়া

| | | | | | | | | | | | |
|-----|------------------|--|------------|-----|------------------|---|------------|-----|------------------|---|------------|
| 541 | XWK1552363 | নাম : পতি সিং সর্দার পিতার নাম: সনাতন সিং সর্দার বাড়ির নং : n0037 বয়স : 66 লিঙ্গ : মহিলা | ফটো উপলব্ধ | 542 | XWK1246602 | নাম : গোবিন্দ সিং সর্দার পিতার নাম: বিজয় সিং সর্দার বাড়ির নং : n0033 বয়স : 35 লিঙ্গ : পুরুষ | ফটো উপলব্ধ | 543 | FKP1132554 | নাম : সুখদা সিংসর্দার পিতার নাম: বাদল সিংসর্দার বাড়ির নং : n0033 বয়স : 49 লিঙ্গ : মহিলা | ফটো উপলব্ধ |
| 544 | WB/34/233/318752 | নাম : গুরুপদ সিংসর্দার পিতার নাম: বাদল সিংসর্দার বাড়ির নং : n0033 বয়স : 50 লিঙ্গ : পুরুষ | ফটো উপলব্ধ | 545 | WB/34/233/318720 | নাম : শঙ্করী সিংসর্দার স্বামীর নাম: বিজয় সিংসর্দার বাড়ির নং : n0033 বয়স : 56 লিঙ্গ : মহিলা | ফটো উপলব্ধ | 546 | WB/34/233/318748 | নাম : বিজয় সিংসর্দার পিতার নাম: বাদল সিংসর্দার বাড়ির নং : n0033 বয়স : 60 লিঙ্গ : পুরুষ | ফটো উপলব্ধ |
| 547 | FKP1132372 | নাম : মনিরানী সিংসর্দার স্বামীর নাম: মহিতোষ সিংসর্দার বাড়ির নং : n0031 বয়স : 46 লিঙ্গ : মহিলা | ফটো উপলব্ধ | 548 | WB/34/233/318036 | নাম : মহিতোষ সিংসর্দার পিতার নাম: অতীলাল সিংসর্দার বাড়ির নং : n0031 বয়স : 52 লিঙ্গ : পুরুষ | ফটো উপলব্ধ | 549 | WB/34/233/318665 | নাম : সারথী সিং সর্দার স্বামীর নাম: সুবোধ সিং সর্দার বাড়ির নং : n0030 বয়স : 61 লিঙ্গ : মহিলা | ফটো উপলব্ধ |
| 550 | WB/34/233/318619 | নাম : সুবোধ সিংসর্দার পিতার নাম: জ্যোতি সিংসর্দার বাড়ির নং : n0030 বয়স : 70 লিঙ্গ : পুরুষ | ফটো উপলব্ধ | 551 | FKP2020923 | নাম : অমিত সিং সর্দার মায়ের নাম: অষ্টমী সিং সর্দার বাড়ির নং : n0122 বয়স : 42 লিঙ্গ : পুরুষ | ফটো উপলব্ধ | 552 | WB/34/233/318600 | নাম : অষ্টমী সিংসর্দার স্বামীর নাম: নিরঞ্জন সিংসর্দার বাড়ির নং : n0122 বয়স : 62 লিঙ্গ : মহিলা | ফটো উপলব্ধ |
| 553 | XWK1431212 | নাম : শিবানী সিং সর্দার স্বামীর নাম: অজয় সিং সর্দার বাড়ির নং : n0119 বয়স : 32 লিঙ্গ : মহিলা | ফটো উপলব্ধ | 554 | WB/34/233/318682 | নাম : দুর্যোধন সিংসর্দার পিতার নাম: মঙ্গল সিংসর্দার বাড়ির নং : n0119 বয়স : 66 লিঙ্গ : পুরুষ | ফটো উপলব্ধ | 555 | XWK1246545 | নাম : মলিন্দ্র সিং সর্দার পিতার নাম: ভরত সিং সর্দার বাড়ির নং : n0034 বয়স : 35 লিঙ্গ : পুরুষ | ফটো উপলব্ধ |
| 556 | XWK1246610 | নাম : রমেশ সিং সর্দার পিতার নাম: ভরত সিং সর্দার বাড়ির নং : n0034 বয়স : 36 লিঙ্গ : পুরুষ | ফটো উপলব্ধ | 557 | XWK1246644 | নাম : শ্রীমতি সিং সর্দার স্বামীর নাম: শরৎ সিং সর্দার বাড়ির নং : n0034 বয়স : 41 লিঙ্গ : মহিলা | ফটো উপলব্ধ | 558 | WB/34/233/318120 | নাম : শরৎ সিংসর্দার পিতার নাম: নিবারণ সিংসর্দার বাড়ির নং : n0034 বয়স : 56 লিঙ্গ : পুরুষ | ফটো উপলব্ধ |
| 559 | WB/34/233/318846 | নাম : সুমিতা সিংসর্দার স্বামীর নাম: ভরত সিংসর্দার বাড়ির নং : n0034 বয়স : 55 লিঙ্গ : মহিলা | ফটো উপলব্ধ | 560 | WB/34/233/318272 | নাম : ভরত সিংসর্দার পিতার নাম: নিবারণ সিংসর্দার বাড়ির নং : n0034 বয়স : 58 লিঙ্গ : পুরুষ | ফটো উপলব্ধ | 561 | XWK1246586 | নাম : চুমু সিং সর্দার স্বামীর নাম: বিশ্বনাথ সিং সর্দার বাড়ির নং : n0032 বয়স : 35 লিঙ্গ : মহিলা | ফটো উপলব্ধ |
| 562 | WB/34/233/318845 | নাম : গঙ্গা সিংসর্দার স্বামীর নাম: ফকির সিংসর্দার বাড়ির নং : n0120 বয়স : 54 লিঙ্গ : মহিলা | ফটো উপলব্ধ | 563 | WB/34/233/318842 | নাম : ফকির সিংসর্দার পিতার নাম: শম্ভু সিংসর্দার বাড়ির নং : n0120 বয়স : 64 লিঙ্গ : পুরুষ | ফটো উপলব্ধ | 564 | WB/34/233/318597 | নাম : পারুল সিংসর্দার স্বামীর নাম: শম্ভু সিংসর্দার বাড়ির নং : n0120 বয়স : 73 লিঙ্গ : মহিলা | ফটো উপলব্ধ |
| 565 | XWK2054120 | নাম : সাবিত্রী মাহাত স্বামীর নাম: রাজকিশোর মাহাত বাড়ির নং : এন002 বয়স : 27 লিঙ্গ : মহিলা | ফটো উপলব্ধ | 566 | XWK1246529 | নাম : বর্না সিং সর্দার স্বামীর নাম: বাবলু সিং সর্দার বাড়ির নং : n0118 বয়স : 37 লিঙ্গ : মহিলা | ফটো উপলব্ধ | 567 | WB/34/233/318292 | নাম : বিমলা সিংসর্দার স্বামীর নাম: সুফল সিংসর্দার বাড়ির নং : n0118 বয়স : 71 লিঙ্গ : মহিলা | ফটো উপলব্ধ |
| 568 | XWK1758598 | নাম : চায়না সিং সর্দার স্বামীর নাম: অমিত সিং সর্দার বাড়ির নং : n0122 বয়স : 30 লিঙ্গ : মহিলা | ফটো উপলব্ধ | 569 | WB/34/233/318732 | নাম : রূপ সিংসর্দার পিতার নাম: জ্যোতি সিংসর্দার বাড়ির নং : n0029 বয়স : 73 লিঙ্গ : পুরুষ | ফটো উপলব্ধ | 570 | XWK1246479 | নাম : শ্যামাপদ সিং সর্দার পিতার নাম: রূপ সিং সর্দার বাড়ির নং : n0029 বয়স : 38 লিঙ্গ : পুরুষ | ফটো উপলব্ধ |



| | | | | | | | | | | | |
|-----|------------|--|------------|-----|------------------|---|------------|-----|------------|---|------------|
| 571 | XWK1552470 | নাম : লক্ষ্মী সিং সরদার স্বামীর নাম: শ্যামাপদ সিং সর্দার বাড়ির নং : n0029 বয়স : 32 লিঙ্গ : মহিলা | ফটো উপলব্ধ | 572 | WB/34/233/318503 | নাম : শিশুমতি সিংসর্দার স্বামীর নাম: হরতন সিংসর্দার বাড়ির নং : n0032 বয়স : 69 লিঙ্গ : মহিলা | ফটো উপলব্ধ | 573 | FKP1132349 | নাম : বিশ্বনাথ সিংসর্দার পিতার নাম: হরতন সিংসর্দার বাড়ির নং : n0032 বয়স : 49 লিঙ্গ : পুরুষ | ফটো উপলব্ধ |
| 574 | XWK1246594 | নাম : উত্তম সিং সর্দার পিতার নাম: হরতন সিং সর্দার বাড়ির নং : n0032 বয়স : 36 লিঙ্গ : পুরুষ | ফটো উপলব্ধ | 575 | XWK1431204 | নাম : অজয় সিং সর্দার পিতার নাম: দুর্ধোধন সিং সর্দার বাড়ির নং : n0119 বয়স : 34 লিঙ্গ : পুরুষ | ফটো উপলব্ধ | 576 | XWK2038636 | নাম : রবীন্দ্র সিং সর্দার পিতার নাম: বিজয় সিং সর্দার বাড়ির নং : নং033 বয়স : 25 লিঙ্গ : পুরুষ | ফটো উপলব্ধ |
| 577 | XWK2083111 | নাম : অনুপ কুমার সিং সর্দার পিতার নাম: মহিতোষ সিং সর্দার বাড়ির নং : এন0031 বয়স : 25 লিঙ্গ : পুরুষ | ফটো উপলব্ধ | 578 | XWK2038644 | নাম : শিউলি সিং সর্দার স্বামীর নাম: গোবিন্দ সিং সর্দার বাড়ির নং : নং033 বয়স : 26 লিঙ্গ : মহিলা | ফটো উপলব্ধ | 579 | XWK2045730 | নাম : টারজেন সিং সর্দার পিতার নাম: সুবোধ সিং সর্দার বাড়ির নং : এন0030 বয়স : 25 লিঙ্গ : পুরুষ | ফটো উপলব্ধ |
| 580 | FKP1132323 | নাম : বাবলু সিংসর্দার পিতার নাম: সুফল সিংসর্দার বাড়ির নং : n0118 বয়স : 46 লিঙ্গ : পুরুষ | ফটো উপলব্ধ | 581 | XWK1924141 | নাম : নিলমণী সিং সর্দার স্বামীর নাম: উত্তম সিং সর্দার বাড়ির নং : n0032 বয়স : 32 লিঙ্গ : মহিলা | ফটো উপলব্ধ | 582 | XWK2579167 | নাম : রমনী মাঝী স্বামীর নাম: জয়দেব মাঝী বাড়ির নং : লন0048 বয়স : 20 লিঙ্গ : মহিলা | ফটো উপলব্ধ |
| 583 | XWK1844018 | নাম : পদ্মাবতী সিং সর্দার স্বামীর নাম: রমেশ সিং সর্দার বাড়ির নং : n0034 বয়স : 29 লিঙ্গ : মহিলা | ফটো উপলব্ধ | 584 | XWK2202083 | নাম : আহুদ সিংসর্দার পিতার নাম: দ্বারিক সিং সর্দার বাড়ির নং : n0035 বয়স : 24 লিঙ্গ : পুরুষ | ফটো উপলব্ধ | 585 | XWK2348829 | নাম : মিতালি সিং সর্দার পিতার নাম: মহিতোষ সিং সর্দার বাড়ির নং : নং 031 বয়স : 22 লিঙ্গ : মহিলা | ফটো উপলব্ধ |
| 586 | XWK1952787 | নাম : প্রহ্লাদ সিং সর্দার পিতার নাম: দ্বারিক সিং সর্দার বাড়ির নং : n0035 বয়স : 27 লিঙ্গ : পুরুষ | ফটো উপলব্ধ | 587 | XWK1843986 | নাম : অনলতা সিং সর্দার পিতার নাম: বিজয় সিং সর্দার বাড়ির নং : n0033 বয়স : 29 লিঙ্গ : মহিলা | ফটো উপলব্ধ | 588 | XWK2208668 | নাম : শিখা রুহিদাস পিতার নাম: মধুসূদন রুহিদাস বাড়ির নং : এন0106 বয়স : 25 লিঙ্গ : মহিলা | ফটো উপলব্ধ |
| 589 | IAP2101343 | নাম : রূপালী দাস পিতার নাম: শিবু দাস বাড়ির নং : এন0000 বয়স : 24 লিঙ্গ : মহিলা | ফটো উপলব্ধ | 590 | NVP1639764 | নাম : আলপনা সর্দার পিতার নাম: দোলগোবিন্দ সর্দার বাড়ির নং : এন0035 বয়স : 31 লিঙ্গ : মহিলা | ফটো উপলব্ধ | 591 | XWK2639003 | নাম : রঞ্জন মাহাত পিতার নাম: শিবপ্রসাদ মাহাত বাড়ির নং : এন0057 বয়স : 19 লিঙ্গ : পুরুষ | ফটো উপলব্ধ |
| 592 | XWK2639011 | নাম : সুপর্ণা মাহাত পিতার নাম: সুনীল বরণ মাহাত বাড়ির নং : এন0065 বয়স : 19 লিঙ্গ : মহিলা | ফটো উপলব্ধ | 593 | XWK2639029 | নাম : উষারানী মাহাত স্বামীর নাম: সৌরভ মাহাত বাড়ির নং : এন0099 বয়স : 19 লিঙ্গ : মহিলা | ফটো উপলব্ধ | 594 | XWK2639037 | নাম : দেব্যানী সিং সর্দার স্বামীর নাম: পবন সিং সর্দার বাড়ির নং : এন0121 বয়স : 19 লিঙ্গ : মহিলা | ফটো উপলব্ধ |
| 595 | XWK2639045 | নাম : লক্ষ্মী রানী সিংহ স্বামীর নাম: টারজেন সিং সর্দার বাড়ির নং : এন0030 বয়স : 19 লিঙ্গ : মহিলা | ফটো উপলব্ধ | 596 | XWK2632529 | নাম : পূজা রানী মাহাত স্বামীর নাম: দেবানীষ মাহাত বাড়ির নং : এন0021 বয়স : 21 লিঙ্গ : মহিলা | ফটো উপলব্ধ | 597 | XWK2641942 | নাম : শ্যামলী পরামানিক স্বামীর নাম: বৈদ্যনাথ পরামানিক বাড়ির নং : এন0013 বয়স : 20 লিঙ্গ : মহিলা | ফটো উপলব্ধ |
| 598 | XWK2658771 | নাম : বিজয় সিং সরদার পিতার নাম: মহিতোষ সিং সরদার বাড়ির নং : এন0031 বয়স : 19 লিঙ্গ : পুরুষ | ফটো উপলব্ধ | 599 | XWK2658763 | নাম : আন্তিক কুমার মাঝি পিতার নাম: অনিল মাঝি বাড়ির নং : এন0052 বয়স : 19 লিঙ্গ : পুরুষ | ফটো উপলব্ধ | 600 | XWK2689701 | নাম : বর্ষা মাহাত পিতার নাম: আশিষ কুমার মাহাত বাড়ির নং : এন0063 বয়স : 19 লিঙ্গ : মহিলা | ফটো উপলব্ধ |





| | | |
|---|---|------------|
| 601 | 1 | XWK2692226 |
| নাম : রহিম গঁরাই পিতার নাম: স্বপন গঁরাই বাড়ির নং : এন0044 বয়স : 18 লিঙ্গ : পুরুষ | | ফটো উপলব্ধ |

| | | |
|--|---|------------|
| 602 | 1 | WIT2430155 |
| নাম : বর্না মাহাতো পিতার নাম: তপন মাহাত বাড়ির নং : 169 বয়স : 25 লিঙ্গ : মহিলা | | ফটো উপলব্ধ |

| | | |
|--|---|------------|
| 603 | 1 | XWK2697647 |
| নাম : বিভীষণ মাহাত পিতার নাম: সৃষ্টিধর মাহাত বাড়ির নং : এন0088 বয়স : 18 লিঙ্গ : পুরুষ | | ফটো উপলব্ধ |

| | | |
|--|---|------------|
| 604 | 1 | XWK2697951 |
| নাম : প্রভাতী গরাই স্বামীর নাম: কুন্দিবাস গরাই বাড়ির নং : এন0114 বয়স : 19 লিঙ্গ : মহিলা | | ফটো উপলব্ধ |

নির্বাচক সংখ্যার সারসংক্ষেপ :

A) নির্বাচকের সংখ্যা :

| | নির্বাচক তালিকার প্রকৃতি | নির্বাচক তালিকার পরিচিতি : | নির্বাচকের সংখ্যা : | | | | |
|--|---|----------------------------|---|-------|--------------|-----|-----|
| | | | পুরুষ | মহিলা | তৃতীয় লিঙ্গ | মোট | |
| I | মূল তালিকা | মূল তালিকা | বিশেষ নিবিড় সংশোধন ২০২৬ এর চূড়ান্ত ভোটার তালিকার সহিত 06-04-2026 তারিখ অবধি সংশোধিত নির্বাচক তালিকা | 308 | 292 | 0 | 600 |
| II | 1- সংযোজন তালিকা | সংযোজনী 1 | বিশেষ সংক্ষিপ্ত সংশোধন 2026 | 0 | 0 | 0 | 0 |
| | | সংযোজনী 2 | ধারাবাহিক সংশোধন 2026 | 2 | 2 | 0 | 4 |
| | | মোট | | 2 | 2 | 0 | 4 |
| III | 2- বিয়োজন তালিকা | সংযোজনী 1 | বিশেষ সংক্ষিপ্ত সংশোধন 2026 | 1 | 0 | 0 | 1 |
| | | সংযোজনী 2 | ধারাবাহিক সংশোধন 2026 | 0 | 1 | 0 | 1 |
| | | মোট | | 1 | 1 | 0 | 2 |
| IV | 'লিঙ্গ ক্ষেত্রের' পরিবর্তনের কারণে পার্থক্য | | | 0 | 0 | 0 | 0 |
| V | বিচারপ্রক্রিয়ার অধীনস্থ | | | 0 | 0 | 0 | 0 |
| VI | বিচার বিভাগীয় আধিকারিক কর্তৃক বিচারপূর্বক নিষ্পত্তির পর বিয়োজিত | | | 0 | 0 | 0 | 0 |
| নির্বাচকের মোট সংখ্যা (I+II-III+IV-V-VI) | | | | 309 | 293 | 0 | 602 |

B) ক্রটি সংশোধনের সংখ্যা :

| নির্বাচক তালিকার প্রকৃতি | নির্বাচক তালিকার পরিচিতি : | ক্রটি সংশোধনের সংখ্যা : |
|--------------------------|-----------------------------|-------------------------|
| সংযোজনী 1 | বিশেষ সংক্ষিপ্ত সংশোধন 2026 | 0 |
| সংযোজনী 2 | ধারাবাহিক সংশোধন 2026 | 0 |
| | মোট | 0 |

নির্বাচক নিবন্ধন আধিকারিকের স্বাক্ষর

E-মৃত, S-স্থানান্তরিত, R-একাধিকবার অন্তর্ভুক্ত, M-নিখোঁজ, Q-যোগ্য নহে