



নির্বাচক তালিকা 2026 S25 পশ্চিমবঙ্গ

বিধানসভা নির্বাচনক্ষেত্রের নং, নাম ও সংরক্ষণের স্থিতি : 238 - বান্দোয়ান (তপশীলি উপজাতি)		অংশ নং : 258																			
বিধানসভা নির্বাচনক্ষেত্রটি যে লোকসভা নির্বাচনক্ষেত্রের / ক্ষেত্রসমূহের অন্তর্ভুক্ত তার নং, নাম ও সংরক্ষণ স্থিতি : 33 - ঝাড়গ্রাম (তপশীলি উপজাতি)																					
1. সংশোধনের পূর্ণ বিবরণ																					
সংশোধনের বৎসর :	2026	নির্বাচক তালিকার পরিচিতি : বিশেষ নিবিড় সংশোধন ২০২৬ এর চূড়ান্ত ভোটার তালিকার সহিত 06-04-2026 তারিখ অবধি সংশোধিত নির্বাচক তালিকা																			
ভিত্তি তারিখ :	01-01-2026																				
সংশোধনের প্রকৃতি :	ধারাবাহিক সংশোধন 2026																				
প্রকাশনার তারিখ :	06-04-2026																				
2. অংশ ও নির্বাচনী এলাকার পূর্ণ বিবরণ :																					
অংশের ভাগ নং ও নাম :																					
1-ডোমপাড়া গাঁরইপাড়া মাহাতপাড়া ডুংরীপাড়া, গুডুর		<table style="width: 100%; border-collapse: collapse;"> <tr> <td style="width: 60%;">প্রধান শহর/গ্রাম</td> <td style="width: 40%;">: গুডুর</td> </tr> <tr> <td>ওয়ার্ড</td> <td>:</td> </tr> <tr> <td>থানা</td> <td>: বান্দোয়ান</td> </tr> <tr> <td>গ্রাম পঞ্চগায়েত</td> <td>: গুডুর</td> </tr> <tr> <td>ব্লক</td> <td>: বান্দোয়ান</td> </tr> <tr> <td>মহকুমা</td> <td>: মানবাজার</td> </tr> <tr> <td>জেলা</td> <td>: পুরুলিয়া</td> </tr> <tr> <td>পিন</td> <td>: 723129</td> </tr> </table>				প্রধান শহর/গ্রাম	: গুডুর	ওয়ার্ড	:	থানা	: বান্দোয়ান	গ্রাম পঞ্চগায়েত	: গুডুর	ব্লক	: বান্দোয়ান	মহকুমা	: মানবাজার	জেলা	: পুরুলিয়া	পিন	: 723129
প্রধান শহর/গ্রাম	: গুডুর																				
ওয়ার্ড	:																				
থানা	: বান্দোয়ান																				
গ্রাম পঞ্চগায়েত	: গুডুর																				
ব্লক	: বান্দোয়ান																				
মহকুমা	: মানবাজার																				
জেলা	: পুরুলিয়া																				
পিন	: 723129																				
3. ভোট গ্রহন কেন্দ্রের পূর্ণ বিবরণ :																					
ভোট গ্রহন কেন্দ্রের নং, নাম :		ভোট গ্রহন কেন্দ্রের শ্রেণী :		গ্রামীণ																	
258 - গুডুর প্রাইমারী স্কুল		এই অংশে সহায়ক ভোটগ্রহন কেন্দ্রের সংখ্যা		0																	
ভোট গ্রহন কেন্দ্রের ঠিকানা :		:																			
গুডুর প্রাইমারী স্কুল, - রুম-1, গুডুর																					
4. নির্বাচকের সংখ্যা :																					
প্রথম ক্রমিক নং	শেষ ক্রমিক নং	মোট সংখ্যা																			
		পুরুষ	মহিলা	তৃতীয় লিঙ্গ	মোট																
1	1106	564	537	0	1101																

নির্বাচক নিবন্ধন আধিকারিকের স্বাক্ষর

Nazri Naksha

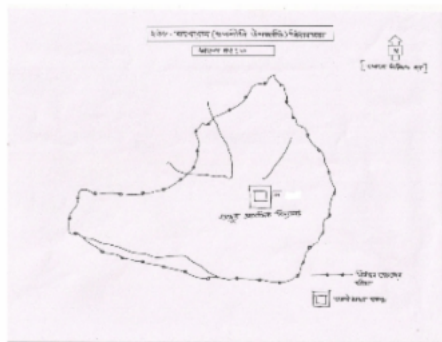

Google Map View

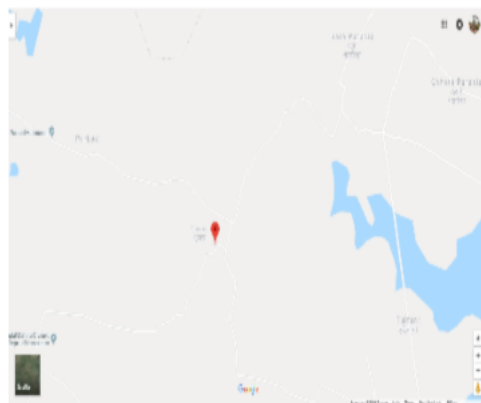

Polling Station Building Front View



Polling Station Front View



Cad View

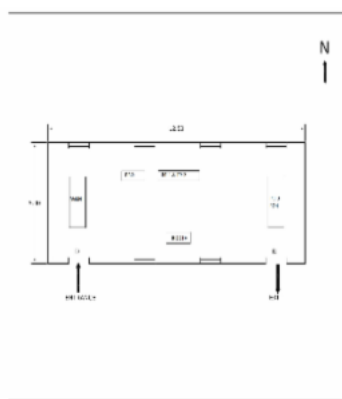

Key MAP View

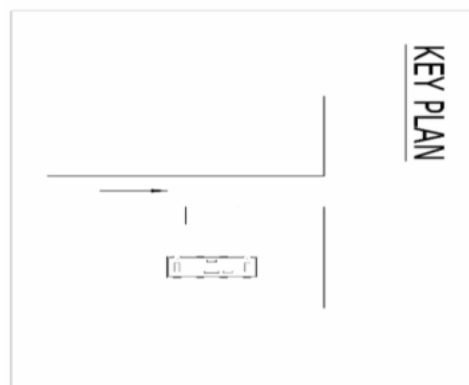



বিধানসভা নির্বাচনক্ষেত্রের নং, নাম : 238-বাদ্দোয়ান
ভাগ নং, নাম : 1-ডোমপাড়া গঁরাইপাড়া মাহাতপাড়া ডুংরীপাড়া, গুড়ুর

1 নাম : আশুতোষ কর্মকার পিতার নাম : অক্ষয় কর্মকার বাড়ির নং : n0001 বয়স : 73 লিঙ্গ : পুরুষ	FKP1132265 ফটো উপলব্ধ	2 নাম : জয়ন্তী মাহাত(সিংহদেব) স্বামীর নাম : প্রনব কুমার মাহাত(সিংহদেব) বাড়ির নং : n0002 বয়স : 33 লিঙ্গ : মহিলা	XWK1758994 ফটো উপলব্ধ	3 নাম : উত্তরা কর্মকার স্বামীর নাম : লালটু কর্মকার বাড়ির নং : n0002 বয়স : 42 লিঙ্গ : মহিলা	FKP2023059 ফটো উপলব্ধ
4 নাম : পার্বতী কর্মকার স্বামীর নাম : উত্তম কর্মকার বাড়ির নং : n0002 বয়স : 43 লিঙ্গ : মহিলা	FKP1684893 ফটো উপলব্ধ	5 নাম : যশোদা কর্মকার স্বামীর নাম : কুচু কর্মকার বাড়ির নং : n0002 বয়স : 46 লিঙ্গ : মহিলা	FKP1221589 ফটো উপলব্ধ	6 নাম : ফুচু কর্মকার পিতার নাম : লাহোর কর্মকার বাড়ির নং : n0002 বয়স : 51 লিঙ্গ : পুরুষ	WB/34/233/321414 ফটো উপলব্ধ
7 নাম : শকুন্তলা কর্মকার স্বামীর নাম : ভিয়েল কর্মকার বাড়ির নং : n0002 বয়স : 53 লিঙ্গ : মহিলা	WB/34/233/321046 ফটো উপলব্ধ	8 নাম : ভিয়েল কর্মকার পিতার নাম : লাহোর কর্মকার বাড়ির নং : n0002 বয়স : 56 লিঙ্গ : পুরুষ	WB/34/233/321141 ফটো উপলব্ধ	9 নাম : উকিল কর্মকার পিতার নাম : পবন কর্মকার বাড়ির নং : n0002 বয়স : 36 লিঙ্গ : পুরুষ	XWK1004316 ফটো উপলব্ধ
10 নাম : দুলু কর্মকার স্বামীর নাম : পবন কর্মকার বাড়ির নং : n0002 বয়স : 61 লিঙ্গ : মহিলা	WB/34/233/321048 ফটো উপলব্ধ	11 নাম : পবন কর্মকার পিতার নাম : লাহোর কর্মকার বাড়ির নং : n0002 বয়স : 66 লিঙ্গ : পুরুষ	WB/34/233/321199 ফটো উপলব্ধ	12 নাম : কার্তিক কর্মকার পিতার নাম : নগেন কর্মকার বাড়ির নং : n0002 বয়স : 46 লিঙ্গ : পুরুষ	FKP1132877 ফটো উপলব্ধ
13 নাম : উত্তম কর্মকার পিতার নাম : নগেন কর্মকার বাড়ির নং : n0002 বয়স : 49 লিঙ্গ : পুরুষ	WB/34/233/321186 ফটো উপলব্ধ	14 নাম : সারথী কর্মকার স্বামীর নাম : নগেন কর্মকার বাড়ির নং : n0002 বয়স : 69 লিঙ্গ : মহিলা	WB/34/233/321044 ফটো উপলব্ধ	15 নাম : নগেন কর্মকার পিতার নাম : লাহোর কর্মকার বাড়ির নং : n0002 বয়স : 71 লিঙ্গ : পুরুষ	WB/34/233/321161 ফটো উপলব্ধ
16 নাম : অজিত কর্মকার পিতার নাম : আশুতোষ কর্মকার বাড়ির নং : n0001 বয়স : 31 লিঙ্গ : পুরুষ	XWK1552934 ফটো উপলব্ধ	17 নাম : সুভদ্রা কর্মকার স্বামীর নাম : মন্টু কর্মকার বাড়ির নং : n0001 বয়স : 36 লিঙ্গ : মহিলা	XWK1004563 ফটো উপলব্ধ	18 নাম : মন্টু কর্মকার পিতার নাম : আশুতোষ কর্মকার বাড়ির নং : n0001 বয়স : 40 লিঙ্গ : পুরুষ	FKP2178150 ফটো উপলব্ধ
19 নাম : লালটু কর্মকার পিতার নাম : আশুতোষ কর্মকার বাড়ির নং : n0001 বয়স : 47 লিঙ্গ : পুরুষ	FKP1132240 ফটো উপলব্ধ	20 নাম : রবনী কর্মকার স্বামীর নাম : আশুতোষ কর্মকার বাড়ির নং : n0001 বয়স : 69 লিঙ্গ : মহিলা	WB/34/233/321285 ফটো উপলব্ধ	21 নাম : নিয়তি কর্মকার স্বামীর নাম : উকিল কর্মকার বাড়ির নং : n0002 বয়স : 32 লিঙ্গ : মহিলা	XWK1431758 ফটো উপলব্ধ
22 নাম : কার্তিক মাহাত পিতার নাম : বঙ্কিম চন্দ্র মাহাত বাড়ির নং : n0002 বয়স : 31 লিঙ্গ : পুরুষ	XWK1758986 ফটো উপলব্ধ	23 নাম : চিত্তামনি মাহাত স্বামীর নাম : লালমোহন মাহাত বাড়ির নং : n0002 বয়স : 30 লিঙ্গ : মহিলা	XWK1758945 ফটো উপলব্ধ	24 নাম : বৃধন মাহাত স্বামীর নাম : শশঙ্কর মাহাত বাড়ির নং : 180 বয়স : 29 লিঙ্গ : মহিলা	XWK1759000 ফটো উপলব্ধ
25 নাম : সঞ্জিত কালিন্দী পিতার নাম : সাধু চরন কালিন্দী বাড়ির নং : n0002 বয়স : 29 লিঙ্গ : পুরুষ	XWK1758903 ফটো উপলব্ধ	26 নাম : গুরুচরন কর্মকার পিতার নাম : কেদার কর্মকার বাড়ির নং : n0003 বয়স : 81 লিঙ্গ : পুরুষ	WB/34/233/321155 ফটো উপলব্ধ	27 নাম : যুধিষ্টির কর্মকার পিতার নাম : গুরুচরন কর্মকার বাড়ির নং : n0003 বয়স : 56 লিঙ্গ : পুরুষ	WB/34/233/321201 ফটো উপলব্ধ
28 নাম : ভারতী কর্মকার স্বামীর নাম : যুধিষ্টির কর্মকার বাড়ির নং : n0003 বয়স : 51 লিঙ্গ : মহিলা	WB/34/233/321050 ফটো উপলব্ধ	29 নাম : আকাশ কর্মকার পিতার নাম : যুধিষ্টির কর্মকার বাড়ির নং : n0003 বয়স : 33 লিঙ্গ : পুরুষ	XWK1758952 ফটো উপলব্ধ	30 নাম : ছুটলাল কর্মকার পিতার নাম : গুরুচরন কর্মকার বাড়ির নং : n0003 বয়স : 53 লিঙ্গ : পুরুষ	WB/34/233/321203 ফটো উপলব্ধ



বিধানসভা নির্বাচনক্ষেত্রের নং, নাম : 238-বাদ্দোয়ান
ভাগ নং, নাম : 1-ডোমপাড়া গঁরাইপাড়া মাহাতপাড়া ডুংরীপাড়া, গুড়ুর

31	FKP1221597	ফটো উপলব্ধ	32	FKP1131762	ফটো উপলব্ধ	33	FKP2023067	ফটো উপলব্ধ
নাম : সানতি কর্মকার স্বামীর নাম: ছুটুলাল কর্মকার বাড়ির নং : n0003 বয়স : 46 লিঙ্গ : মহিলা			নাম : নিমাই কর্মকার পিতার নাম: গুরুচরন কর্মকার বাড়ির নং : n0003 বয়স : 46 লিঙ্গ : পুরুষ			নাম : উর্মিলা কর্মকার স্বামীর নাম: নিমাই কর্মকার বাড়ির নং : n0003 বয়স : 42 লিঙ্গ : মহিলা		
34	XWK1759067	ফটো উপলব্ধ	35	XWK1759034	ফটো উপলব্ধ	36	WB/34/233/321489	ফটো উপলব্ধ
নাম : জয়ন্তী মাহাত স্বামীর নাম: জহর মাহাত বাড়ির নং : n0003 বয়স : 36 লিঙ্গ : মহিলা			নাম : বৃন্দাবন মাহাত পিতার নাম: বৈদ্যনাথ মাহাত বাড়ির নং : n0003 বয়স : 29 লিঙ্গ : পুরুষ			নাম : বুদ্ধেশ্বর কর্মকার পিতার নাম: কেদার কর্মকার বাড়ির নং : n0004 বয়স : 79 লিঙ্গ : পুরুষ		
37	WB/34/233/321042	ফটো উপলব্ধ	38	WB/34/233/321185	ফটো উপলব্ধ	39	FKP2023075	ফটো উপলব্ধ
নাম : সরলা কর্মকার স্বামীর নাম: বুদ্ধেশ্বর কর্মকার বাড়ির নং : n0004 বয়স : 71 লিঙ্গ : মহিলা			নাম : ভীষ্মনাথ কর্মকার পিতার নাম: বুদ্ধেশ্বর কর্মকার বাড়ির নং : n0004 বয়স : 51 লিঙ্গ : পুরুষ			নাম : শকুন্তলা কর্মকার স্বামীর নাম: ভীষ্মনাথ কর্মকার বাড়ির নং : n0004 বয়স : 41 লিঙ্গ : মহিলা		
40	WB/34/233/321184	ফটো উপলব্ধ	41	XWK1672930	ফটো উপলব্ধ	42	XWK1352301	ফটো উপলব্ধ
নাম : সন্তোষ কর্মকার পিতার নাম: বুদ্ধেশ্বর কর্মকার বাড়ির নং : n0004 বয়স : 49 লিঙ্গ : পুরুষ			নাম : দ্রোপদী কর্মকার স্বামীর নাম: সন্তোষ কর্মকার বাড়ির নং : n0004 বয়স : 32 লিঙ্গ : মহিলা			নাম : মনু কর্মকার পিতার নাম: বুদ্ধেশ্বর কর্মকার বাড়ির নং : n0004 বয়স : 36 লিঙ্গ : পুরুষ		
43	XWK1431733	ফটো উপলব্ধ	44	XWK1844679	ফটো উপলব্ধ	45	XWK1844653	ফটো উপলব্ধ
নাম : রাতুলী কর্মকার স্বামীর নাম: মনু কর্মকার বাড়ির নং : n0004 বয়স : 33 লিঙ্গ : মহিলা			নাম : নমিতা মাহাত স্বামীর নাম: কার্তিক মাহাত বাড়ির নং : n0002 বয়স : 46 লিঙ্গ : মহিলা			নাম : মঙ্গল কর্মকার পিতার নাম: ডিয়েল কর্মকার বাড়ির নং : n0002 বয়স : 28 লিঙ্গ : পুরুষ		
46	XWK2402212	ফটো উপলব্ধ	47	XWK2079739	ফটো উপলব্ধ	48	XWK2579233	ফটো উপলব্ধ
নাম : বিকাশ কর্মকার পিতার নাম: ছুটুলাল কর্মকার বাড়ির নং : নং 003 বয়স : 23 লিঙ্গ : পুরুষ			নাম : সোভা কর্মকার স্বামীর নাম: সুফল কর্মকার বাড়ির নং : এন0002 বয়স : 26 লিঙ্গ : মহিলা			নাম : জিতেন কর্মকার পিতার নাম: উত্তম কর্মকার বাড়ির নং : এন0002 বয়স : 22 লিঙ্গ : পুরুষ		
49	XWK2510352	ফটো উপলব্ধ	50	XWK2494375	ফটো উপলব্ধ	51	XWK2173698	ফটো উপলব্ধ
নাম : কাঞ্চন কর্মকার পিতার নাম: ফুচু কর্মকার বাড়ির নং : নং002 বয়স : 20 লিঙ্গ : পুরুষ			নাম : বাসন্তী কালিন্দী পিতার নাম: দশরথ কালিন্দী বাড়ির নং : এন0175 বয়স : 25 লিঙ্গ : মহিলা			নাম : গুরুবারী কালিন্দী পিতার নাম: রাণু কালিন্দী বাড়ির নং : n0189 বয়স : 32 লিঙ্গ : পুরুষ		
52	XWK2286664	ফটো উপলব্ধ	53	XWK2245736	ফটো উপলব্ধ	54	XWK2292233	ফটো উপলব্ধ
নাম : ত্রিশপতী কালিন্দী পিতার নাম: প্রানকৃষ্ণ কালিন্দী বাড়ির নং : নং 172 বয়স : 24 লিঙ্গ : পুরুষ			নাম : চিরঞ্জিত কালিন্দী মায়ের নাম: লক্ষ্মী কালিন্দী বাড়ির নং : নং 178 বয়স : 25 লিঙ্গ : পুরুষ			নাম : বিজয় কালিন্দী পিতার নাম: সুভাষ কালিন্দী বাড়ির নং : নং186 বয়স : 23 লিঙ্গ : পুরুষ		
55	XWK2349942	ফটো উপলব্ধ	56	XWK2045813	ফটো উপলব্ধ	57	XWK2080760	ফটো উপলব্ধ
নাম : মৌসুমী কালিন্দী পিতার নাম: জগদীশ কালিন্দী বাড়ির নং : নং 176 বয়স : 22 লিঙ্গ : মহিলা			নাম : শিব কালিন্দী পিতার নাম: গুরুপদ কালিন্দী বাড়ির নং : এন0174 বয়স : 26 লিঙ্গ : পুরুষ			নাম : ডাঃরিন কালিন্দী স্বামীর নাম: সুধীর কালিন্দী বাড়ির নং : এন0180 বয়স : 27 লিঙ্গ : মহিলা		
58	XWK2077709	ফটো উপলব্ধ	59	XWK2077717	ফটো উপলব্ধ	60	XWK2077725	ফটো উপলব্ধ
নাম : সুভদ্রা কালিন্দী স্বামীর নাম: সমর কালিন্দী বাড়ির নং : এন0175 বয়স : 30 লিঙ্গ : মহিলা			নাম : রাকেশ কালিন্দী পিতার নাম: সুভাষ কালিন্দী বাড়ির নং : এন0186 বয়স : 25 লিঙ্গ : পুরুষ			নাম : জলধর কালিন্দী পিতার নাম: উত্তম কালিন্দী বাড়ির নং : এন0188 বয়স : 25 লিঙ্গ : পুরুষ		



বিধানসভা নির্বাচনক্ষেত্রের নং, নাম : 238-বাদ্দোয়ান
ভাগ নং, নাম : 1-ডোমপাড়া গঁরাইপাড়া মাহাতপাড়া ডুংরীপাড়া, গুড়ুর

61 নাম : অজয় কালিন্দী পিতার নাম: সুভাষ কালিন্দী বাড়ির নং : নং 186 বয়স : 22 লিঙ্গ : পুরুষ	XWK2510279 ফটো উপলব্ধ	62 নাম : রাহুল কালিন্দী পিতার নাম: দশরথ কালিন্দী বাড়ির নং : নং 175 বয়স : 21 লিঙ্গ : পুরুষ	XWK2510402 ফটো উপলব্ধ	63 নাম : পশুপতি কালিন্দী পিতার নাম: প্রান কৃষ্ণ কালিন্দী বাড়ির নং : নং 172 বয়স : 22 লিঙ্গ : পুরুষ	XWK2370781 ফটো উপলব্ধ
64 নাম : সুমেন কালিন্দী পিতার নাম: সুভাষ কালিন্দী বাড়ির নং : n0186 বয়স : 27 লিঙ্গ : পুরুষ	XWK1924356 ফটো উপলব্ধ	65 নাম : হলধর কালিন্দী পিতার নাম: উত্তম কালিন্দী বাড়ির নং : নং- 188 বয়স : 23 লিঙ্গ : পুরুষ	XWK2279594 ফটো উপলব্ধ	66 নাম : শান্তি কালিন্দী স্বামীর নাম: পরেশ কালিন্দী বাড়ির নং : নং 178 বয়স : 25 লিঙ্গ : মহিলা	XWK2350106 ফটো উপলব্ধ
67 নাম : আশা লতা কালিন্দী পিতার নাম: ইন্দ্র কালিন্দী বাড়ির নং : নং 187 বয়স : 22 লিঙ্গ : মহিলা	XWK2349967 ফটো উপলব্ধ	68 নাম : রোহিনী কালিন্দী স্বামীর নাম: অজিত কালিন্দী বাড়ির নং : n0173 বয়স : 28 লিঙ্গ : মহিলা	XWK1870419 ফটো উপলব্ধ	69 নাম : সুকুন্তলা কালিন্দী স্বামীর নাম: শিব কালিন্দী বাড়ির নং : এন0147 বয়স : 24 লিঙ্গ : মহিলা	XWK2491710 ফটো উপলব্ধ
70 নাম : পূজা কালিন্দী স্বামীর নাম: সুমেন কালিন্দী কালিন্দী বাড়ির নং : এন0186 বয়স : 22 লিঙ্গ : মহিলা	XWK2490597 ফটো উপলব্ধ	71 নাম : শ্যামলী কালিন্দী স্বামীর নাম: বৃহস্পতি কালিন্দী বাড়ির নং : এন0172 বয়স : 22 লিঙ্গ : মহিলা	XWK2491900 ফটো উপলব্ধ	72 নাম : উজ্জ্বলা কালিন্দী স্বামীর নাম: চিরঞ্জিৎ কালিন্দী বাড়ির নং : এন178 বয়স : 24 লিঙ্গ : মহিলা	XWK2491827 ফটো উপলব্ধ
73 নাম : মমতা কালিন্দী স্বামীর নাম: প্রানকৃষ্ণ কালিন্দী বাড়ির নং : n0172 বয়স : 43 লিঙ্গ : মহিলা	FKP1223064 ফটো উপলব্ধ	74 নাম : লক্ষী কালিন্দী স্বামীর নাম: নীলমোহন কালিন্দী বাড়ির নং : n0173 বয়স : 56 লিঙ্গ : মহিলা	WB/34/233/321128 ফটো উপলব্ধ	75 নাম : অজিত কালিন্দী পিতার নাম: নীলমোহন কালিন্দী বাড়ির নং : n0173 বয়স : 36 লিঙ্গ : পুরুষ	XWK1004340 ফটো উপলব্ধ
76 নাম : গুরুপদ কালিন্দী পিতার নাম: পূর্ণ কালিন্দী বাড়ির নং : n0174 বয়স : 59 লিঙ্গ : পুরুষ	WB/34/233/321700 ফটো উপলব্ধ	77 নাম : জ্যোৎস্না কালিন্দী স্বামীর নাম: গুরুপদ কালিন্দী বাড়ির নং : n0174 বয়স : 53 লিঙ্গ : মহিলা	WB/34/233/321127 ফটো উপলব্ধ	78 নাম : রামপদ কালিন্দী পিতার নাম: পূর্ণ কালিন্দী বাড়ির নং : n0174 বয়স : 51 লিঙ্গ : পুরুষ	WB/34/233/321520 ফটো উপলব্ধ
79 নাম : হারানী কালিন্দী স্বামীর নাম: রামপদ কালিন্দী বাড়ির নং : n0174 বয়স : 48 লিঙ্গ : মহিলা	FKP1132026 ফটো উপলব্ধ	80 নাম : পারুলি কালিন্দী পিতার নাম: পূর্ণ কালিন্দী বাড়ির নং : n0174 বয়স : 36 লিঙ্গ : মহিলা	XWK1352277 ফটো উপলব্ধ	81 নাম : দশরথ কালিন্দী পিতার নাম: নিধু কালিন্দী বাড়ির নং : n0175 বয়স : 57 লিঙ্গ : পুরুষ	WB/34/233/321318 ফটো উপলব্ধ
82 নাম : বিপদতারন কালিন্দী পিতার নাম: নিধু কালিন্দী বাড়ির নং : n0175 বয়স : 52 লিঙ্গ : পুরুষ	WB/34/233/321200 ফটো উপলব্ধ	83 নাম : দুলু কালিন্দী স্বামীর নাম: বিপদতারন কালিন্দী বাড়ির নং : n0175 বয়স : 43 লিঙ্গ : মহিলা	FKP1684901 ফটো উপলব্ধ	84 নাম : সমর কালিন্দী পিতার নাম: নিধু কালিন্দী বাড়ির নং : n0175 বয়স : 38 লিঙ্গ : পুরুষ	XWK1004332 ফটো উপলব্ধ
85 নাম : শিবানী কালিন্দী স্বামীর নাম: মঙ্গল কালিন্দী বাড়ির নং : n0176 বয়স : 53 লিঙ্গ : মহিলা	WB/34/233/321148 ফটো উপলব্ধ	86 নাম : জগদীশ কালিন্দী পিতার নাম: মঙ্গল কালিন্দী বাড়ির নং : n0176 বয়স : 46 লিঙ্গ : পুরুষ	FKP1132018 ফটো উপলব্ধ	87 নাম : মমিতা কালিন্দী স্বামীর নাম: জগদীশ কালিন্দী বাড়ির নং : n0176 বয়স : 41 লিঙ্গ : মহিলা	FKP2023091 ফটো উপলব্ধ
88 নাম : চণ্ডি কালিন্দী পিতার নাম: জগদীশ কালিন্দী বাড়ির নং : এন00 বয়স : 20 লিঙ্গ : পুরুষ	XWK2601458 ফটো উপলব্ধ	89 নাম : জানকী কালিন্দী স্বামীর নাম: সনাতন কালিন্দী বাড়ির নং : n0177 বয়স : 70 লিঙ্গ : মহিলা	WB/34/233/321147 ফটো উপলব্ধ	90 নাম : মেথর কালিন্দী পিতার নাম: সনাতন কালিন্দী বাড়ির নং : n0177 বয়স : 56 লিঙ্গ : পুরুষ	FKP1131556 ফটো উপলব্ধ



বিধানসভা নির্বাচনক্ষেত্রের নং, নাম : 238-বান্দোয়ান
ভাগ নং, নাম : 1-ডোমপাড়া গঁরাইপাড়া মাহাতপাড়া ডুংরীপাড়া, গুড়ুর

91 নাম : শ্রীমতি কালিন্দী স্বামীর নাম: মেথর কালিন্দী বাড়ির নং : n0177 বয়স : 52 লিঙ্গ : মহিলা	WB/34/233/321150	92 নাম : বিনোদ কালিন্দী পিতার নাম: সনাতন কালিন্দী বাড়ির নং : n0177 বয়স : 46 লিঙ্গ : পুরুষ	FKP1132208	93 নাম : বিজলা কালিন্দী স্বামীর নাম: বিনোদ কালিন্দী বাড়ির নং : n0177 বয়স : 38 লিঙ্গ : মহিলা	FKP2178176
94 নাম : লক্ষী কালিন্দী স্বামীর নাম: অরুণ কালিন্দী বাড়ির নং : n0178 বয়স : 54 লিঙ্গ : মহিলা	WB/34/233/321168	95 নাম : পরেশ কালিন্দী পিতার নাম: অরুণ কালিন্দী বাড়ির নং : n0178 বয়স : 29 লিঙ্গ : পুরুষ	XWK1758846	96 নাম : ছুটলাল কালিন্দী পিতার নাম: গর্জন কালিন্দী বাড়ির নং : n0178 বয়স : 56 লিঙ্গ : পুরুষ	WB/34/233/321276
97 নাম : স্নেহ কালিন্দী স্বামীর নাম: ছুটলাল কালিন্দী বাড়ির নং : n0178 বয়স : 51 লিঙ্গ : মহিলা	WB/34/233/321214	98 নাম : সাধু কালিন্দী পিতার নাম: গর্জন কালিন্দী বাড়ির নং : n0178 বয়স : 52 লিঙ্গ : পুরুষ	FKP1131101	99 নাম : আঁধারী কালিন্দী স্বামীর নাম: সাধু কালিন্দী বাড়ির নং : n0178 বয়স : 49 লিঙ্গ : মহিলা	FKP2272912
100 নাম : রঞ্জিত কালিন্দী পিতার নাম: তরুণ কালিন্দী বাড়ির নং : n0178 বয়স : 36 লিঙ্গ : পুরুষ	XWK1352285	101 নাম : পরি কালিন্দী স্বামীর নাম: রঞ্জিত কালিন্দী বাড়ির নং : n0178 বয়স : 30 লিঙ্গ : মহিলা	XWK1672815	102 নাম : ডাক্তারী বাদ্যকর স্বামীর নাম: সঞ্জীত বাদ্যকর বাড়ির নং : এন00178 বয়স : 20 লিঙ্গ : মহিলা	XWK2536043
103 নাম : অমলা কালিন্দী স্বামীর নাম: চেপু কালিন্দী বাড়ির নং : n0179 বয়স : 63 লিঙ্গ : মহিলা	WB/34/233/321166	104 নাম : রবি কালিন্দী পিতার নাম: চেপু কালিন্দী বাড়ির নং : n0179 বয়স : 42 লিঙ্গ : পুরুষ	FKP1683952	105 নাম : কাজল কালিন্দী স্বামীর নাম: রবি কালিন্দী বাড়ির নং : n0179 বয়স : 33 লিঙ্গ : মহিলা	XWK1431592
106 নাম : প্রযুক্তী মাহাত স্বামীর নাম: তাপস কুমার মাহাত(সিংহদেব) বাড়ির নং : n0179 বয়স : 33 লিঙ্গ : মহিলা	XWK1759018	107 নাম : চৈতন কালিন্দী পিতার নাম: সৃষ্টি কালিন্দী বাড়ির নং : n0180 বয়স : 62 লিঙ্গ : পুরুষ	XWK2594588	108 নাম : সারথী কালিন্দী স্বামীর নাম: চৈতন কালিন্দী বাড়ির নং : n0180 বয়স : 59 লিঙ্গ : মহিলা	XWK2594596
109 নাম : সুধীর কালিন্দী পিতার নাম: চৈতন কালিন্দী বাড়ির নং : n0180 বয়স : 36 লিঙ্গ : পুরুষ	XWK1004324	110 নাম : সুনীল কালিন্দী পিতার নাম: চৈতন কালিন্দী বাড়ির নং : n0180 বয়স : 30 লিঙ্গ : পুরুষ	XWK1672922	111 নাম : লেদু কালিন্দী পিতার নাম: কৃষ্ণ কালিন্দী বাড়ির নং : n0186 বয়স : 59 লিঙ্গ : পুরুষ	WB/34/233/321183
112 নাম : শঙ্করী কালিন্দী স্বামীর নাম: লেদু কালিন্দী বাড়ির নং : n0186 বয়স : 55 লিঙ্গ : মহিলা	WB/34/233/321089	113 নাম : সুভাষ কালিন্দী পিতার নাম: লেদু কালিন্দী বাড়ির নং : n0186 বয়স : 52 লিঙ্গ : পুরুষ	WB/34/233/321724	114 নাম : রাধিকা কালিন্দী স্বামীর নাম: সুভাষ কালিন্দী বাড়ির নং : n0186 বয়স : 48 লিঙ্গ : মহিলা	FKP1131291
115 নাম : জিহুড় কালিন্দী পিতার নাম: কৃষ্ণ কালিন্দী বাড়ির নং : n0186 বয়স : 54 লিঙ্গ : পুরুষ	WB/34/233/321327	116 নাম : কল্যাণী কালিন্দী স্বামীর নাম: জিহুড় কালিন্দী বাড়ির নং : n0186 বয়স : 52 লিঙ্গ : মহিলা	WB/34/233/321167	117 নাম : ইন্দ কালিন্দী পিতার নাম: নকুল কালিন্দী বাড়ির নং : n0187 বয়স : 56 লিঙ্গ : পুরুষ	WB/34/233/321159
118 নাম : সন্ধ্যা কালিন্দী স্বামীর নাম: ইন্দ কালিন্দী বাড়ির নং : n0187 বয়স : 53 লিঙ্গ : মহিলা	WB/34/233/321151	119 নাম : যুদিষ্ঠির কালিন্দী মায়ের নাম: উর্মিলা কালিন্দী বাড়ির নং : n0188 বয়স : 40 লিঙ্গ : পুরুষ	FKP2178168	120 নাম : উতম কালিন্দী পিতার নাম: আশু কালিন্দী বাড়ির নং : n0188 বয়স : 56 লিঙ্গ : পুরুষ	XWK2680312



বিধানসভা নির্বাচনক্ষেত্রের নং, নাম : 238-বান্দোয়ান
ভাগ নং, নাম : 1-ডোমপাড়া গঁরাইপাড়া মাহাতপাড়া ডুংরীপাড়া, গুড়ুর

121	WB/34/233/321223	ফটো উপলব্ধ	122	XWK1431576	ফটো উপলব্ধ	123	WB/34/233/321306	ফটো উপলব্ধ
নাম : সুমিত্রা কালিন্দী অন্যান্য: উত্তম কালিন্দী বাড়ির নং : n0188 বয়স : 53 লিঙ্গ : মহিলা			নাম : আল্পনা কালিন্দী স্বামীর নাম: যুধিষ্টির কালিন্দী বাড়ির নং : n0188 বয়স : 38 লিঙ্গ : মহিলা			নাম : রাশু কালিন্দী পিতার নাম: শিবু কালিন্দী বাড়ির নং : n0189 বয়স : 77 লিঙ্গ : পুরুষ		
124	WB/34/233/321224	ফটো উপলব্ধ	125	XWK2045847	ফটো উপলব্ধ	126	XWK1992650	ফটো উপলব্ধ
নাম : অমলা কালিন্দী অন্যান্য: রাশু কালিন্দী বাড়ির নং : n0189 বয়স : 66 লিঙ্গ : মহিলা			নাম : তীর্থ কালিন্দী পিতার নাম: মেথর কালিন্দী বাড়ির নং : এন0177 বয়স : 25 লিঙ্গ : পুরুষ			নাম : শম্ভু কালিন্দী পিতার নাম: মেথর কালিন্দী বাড়ির নং : n0177 বয়স : 27 লিঙ্গ : পুরুষ		
127	XWK2556504	ফটো উপলব্ধ	128	XWK2574333	ফটো উপলব্ধ	129	XWK1758804	ফটো উপলব্ধ
নাম : রাখহরি কালিন্দী পিতার নাম: বিনোদ কালিন্দী বাড়ির নং : এন00177 বয়স : 20 লিঙ্গ : মহিলা			নাম : প্রতিমা কালিন্দী স্বামীর নাম: তির্থ কালিন্দী বাড়ির নং : এন0177 বয়স : 20 লিঙ্গ : মহিলা			নাম : সাহেব গঁরাই পিতার নাম: গোপাল গঁরাই বাড়ির নং : n0038 বয়স : 29 লিঙ্গ : পুরুষ		
130	WB/34/233/321034	ফটো উপলব্ধ	131	XWK1352327	ফটো উপলব্ধ	132	XWK1758887	ফটো উপলব্ধ
নাম : সমিলা গঁরাই স্বামীর নাম: অজিত গঁরাই বাড়ির নং : n0047 বয়স : 63 লিঙ্গ : মহিলা			নাম : জয়দেব গঁরাই স্বামীর নাম: সমিলা গঁরাই বাড়ির নং : n0047 বয়স : 35 লিঙ্গ : পুরুষ			নাম : রেবতী গঁরাই স্বামীর নাম: জয়দেব গঁরাই বাড়ির নং : n0047 বয়স : 29 লিঙ্গ : মহিলা		
133	WB/34/233/321472	ফটো উপলব্ধ	#2 134	XWK1004555	ফটো উপলব্ধ	135	WB/34/233/321484	ফটো উপলব্ধ
নাম : আরতী গঁরাই স্বামীর নাম: কিঙ্কর গঁরাই বাড়ির নং : n0038 বয়স : 65 লিঙ্গ : মহিলা			নাম : লব গঁরাই স্বামীর নাম: আরতী গঁরাই বাড়ির নং : n0038 বয়স : 41 লিঙ্গ : পুরুষ			নাম : গোপাল গঁরাই পিতার নাম: কিঙ্কর গঁরাই বাড়ির নং : n0038 বয়স : 57 লিঙ্গ : পুরুষ		
136	WB/34/233/321470	ফটো উপলব্ধ	137	XWK1552744	ফটো উপলব্ধ	138	XWK2681757	ফটো উপলব্ধ
নাম : অর্ধমী গঁরাই স্বামীর নাম: গোপাল গঁরাই বাড়ির নং : n0038 বয়স : 50 লিঙ্গ : মহিলা			নাম : কপুরানী গঁরাই স্বামীর নাম: লব গঁরাই বাড়ির নং : n0038 বয়স : 35 লিঙ্গ : মহিলা			নাম : শঙ্কর গঁরাই পিতার নাম: শশধর গঁরাই বাড়ির নং : n0039 বয়স : 76 লিঙ্গ : পুরুষ		
139	FKP1131069	ফটো উপলব্ধ	140	FKP1131416	ফটো উপলব্ধ	141	WB/34/233/321385	ফটো উপলব্ধ
নাম : ভাদু গঁরাই স্বামীর নাম: হরিপদ গঁরাই বাড়ির নং : n0040 বয়স : 93 লিঙ্গ : মহিলা			নাম : কাশিনাথ গঁরাই পিতার নাম: ধরু গঁরাই বাড়ির নং : n0041 বয়স : 52 লিঙ্গ : পুরুষ			নাম : সুন্দরা গঁরাই স্বামীর নাম: কাশিনাথ গঁরাই বাড়ির নং : n0041 বয়স : 50 লিঙ্গ : মহিলা		
142	WB/34/233/321364	ফটো উপলব্ধ	143	XWK2680569	ফটো উপলব্ধ	144	WB/34/233/321362	ফটো উপলব্ধ
নাম : বিজলা গঁরাই স্বামীর নাম: নরু গঁরাই বাড়ির নং : n0041 বয়স : 69 লিঙ্গ : মহিলা			নাম : অমিয় গঁরাই পিতার নাম: নরু গঁরাই বাড়ির নং : n0041 বয়স : 56 লিঙ্গ : পুরুষ			নাম : রমা গঁরাই স্বামীর নাম: অমিয় গঁরাই বাড়ির নং : n0041 বয়স : 59 লিঙ্গ : মহিলা		
145	WB/34/233/321378	ফটো উপলব্ধ	146	XWK0684209	ফটো উপলব্ধ	147	XWK0684217	ফটো উপলব্ধ
নাম : পূর্ণীমা গঁরাই পিতার নাম: নরু গঁরাই বাড়ির নং : n0041 বয়স : 53 লিঙ্গ : মহিলা			নাম : শান্তালা গঁরাই স্বামীর নাম: অনিল গঁরাই বাড়ির নং : n0041 বয়স : 54 লিঙ্গ : মহিলা			নাম : দিপঙ্কর গঁরাই পিতার নাম: অনিল চন্দ্র গঁরাই বাড়ির নং : n0041 বয়স : 38 লিঙ্গ : পুরুষ		
148	XWK1246966	ফটো উপলব্ধ	149	XWK1758812	ফটো উপলব্ধ	150	FKP1131366	ফটো উপলব্ধ
নাম : রাধিকা গঁরাই স্বামীর নাম: দিপঙ্কর গঁরাই বাড়ির নং : n0041 বয়স : 34 লিঙ্গ : মহিলা			নাম : বাবুলাল গঁরাই পিতার নাম: কাশিনাথ গঁরাই বাড়ির নং : n0041 বয়স : 29 লিঙ্গ : পুরুষ			নাম : মাদুরী গঁরাই স্বামীর নাম: হরি গঁরাই বাড়ির নং : n0043 বয়স : 81 লিঙ্গ : মহিলা		



বিধানসভা নির্বাচনক্ষেত্রের নং, নাম : 238-বান্দোয়ান
ভাগ নং, নাম : 1-ডোমপাড়া গঁরাইপাড়া মাহাতপাড়া ডুংরীপাড়া, গুড়ুর

151 নাম : যুধিষ্টির গঁরাই পিতার নাম: হরি গঁরাই বাড়ির নং : n0043 বয়স : 54 লিঙ্গ : পুরুষ	WB/34/233/321511	ফটো উপলব্ধ	152 নাম : মালতী গঁরাই স্বামীর নাম: যুধিষ্টির গঁরাই বাড়ির নং : n0043 বয়স : 50 লিঙ্গ : মহিলা	WB/34/233/321361	ফটো উপলব্ধ	153 নাম : গৌরি গঁরাই স্বামীর নাম: সন্তোষ গঁরাই বাড়ির নং : n0045 বয়স : 75 লিঙ্গ : মহিলা	XWK0684225	ফটো উপলব্ধ
154 নাম : অমিতাভ গঁরাই পিতার নাম: সুনীল গঁরাই বাড়ির নং : n0045 বয়স : 37 লিঙ্গ : পুরুষ	XWK1552983	ফটো উপলব্ধ	155 নাম : পিংকী গঁরাই স্বামীর নাম: অমিতাভ গঁরাই বাড়ির নং : n0045 বয়স : 35 লিঙ্গ : মহিলা	XWK1759059	ফটো উপলব্ধ	156 নাম : সুভাষ গঁরাই পিতার নাম: বতি গঁরাই বাড়ির নং : n0046 বয়স : 61 লিঙ্গ : পুরুষ	WB/34/233/321548	ফটো উপলব্ধ
157 নাম : শকুন্তলা গঁরাই স্বামীর নাম: সুভাষ গঁরাই বাড়ির নং : n0046 বয়স : 54 লিঙ্গ : মহিলা	WB/34/233/321029	ফটো উপলব্ধ	158 নাম : সাধন গঁরাই পিতার নাম: যতি গঁরাই বাড়ির নং : n0046 বয়স : 56 লিঙ্গ : পুরুষ	WB/34/233/321605	ফটো উপলব্ধ	159 নাম : গেনিবালা গঁরাই স্বামীর নাম: সাধন গঁরাই বাড়ির নং : n0046 বয়স : 52 লিঙ্গ : মহিলা	WB/34/233/321030	ফটো উপলব্ধ
160 নাম : কিরিটি গঁরাই পিতার নাম: শরৎ গঁরাই বাড়ির নং : n0046 বয়স : 55 লিঙ্গ : পুরুষ	WB/34/233/321207	ফটো উপলব্ধ	161 নাম : পার্বতী গঁরাই স্বামীর নাম: কিরিটি গঁরাই বাড়ির নং : n0046 বয়স : 53 লিঙ্গ : মহিলা	WB/34/233/321025	ফটো উপলব্ধ	162 নাম : গুরুবাবী গঁরাই স্বামীর নাম: ঘনু গঁরাই বাড়ির নং : n0048 বয়স : 70 লিঙ্গ : মহিলা	FKP1131341	ফটো উপলব্ধ
163 নাম : পুষ্প মল্লিক স্বামীর নাম: অসিত মল্লিক বাড়ির নং : n0048 বয়স : 42 লিঙ্গ : মহিলা	FKP1684026	ফটো উপলব্ধ	164 নাম : রবি গরাই পিতার নাম: লব গরাই বাড়ির নং : এন0038 বয়স : 21 লিঙ্গ : পুরুষ	XWK2494797	ফটো উপলব্ধ	165 নাম : প্রদীপ গরাই পিতার নাম: অমিয় গরাই বাড়ির নং : N0041 বয়স : 27 লিঙ্গ : পুরুষ	XWK1924323	ফটো উপলব্ধ
166 নাম : লক্ষ্মী কান্ত গঁরাই পিতার নাম: কাশিনাথ গঁরাই বাড়ির নং : নং041 বয়স : 25 লিঙ্গ : পুরুষ	XWK2041028	ফটো উপলব্ধ	167 নাম : তাপস গরাই পিতার নাম: সুভাষ গরাই বাড়ির নং : এন0046 বয়স : 25 লিঙ্গ : পুরুষ	XWK2494516	ফটো উপলব্ধ	168 নাম : অম্বিকা গরাই স্বামীর নাম: বাবুলাল গরাই বাড়ির নং : এন0041 বয়স : 21 লিঙ্গ : মহিলা	XWK2491975	ফটো উপলব্ধ
169 নাম : কাঁদরু চর্মকার পিতার নাম: ভদরু চর্মকার বাড়ির নং : n0181 বয়স : 54 লিঙ্গ : পুরুষ	FKP0514034	ফটো উপলব্ধ	170 নাম : অঞ্জু দাস স্বামীর নাম: কাঁদরু দাস বাড়ির নং : n0181 বয়স : 47 লিঙ্গ : মহিলা	FKP1131085	ফটো উপলব্ধ	171 নাম : সাধন তন্তুবায় পিতার নাম: হাঁদু তন্তুবায় বাড়ির নং : n0123 বয়স : 48 লিঙ্গ : পুরুষ	FKP2023208	ফটো উপলব্ধ
172 নাম : হাঁদু তন্তুবাই পিতার নাম: বানেশ্বর তন্তুবাই বাড়ির নং : n0123 বয়স : 71 লিঙ্গ : পুরুষ	WB/34/233/321405	ফটো উপলব্ধ	173 নাম : মঞ্জুড়া তন্তুবাই স্বামীর নাম: হাঁদু তন্তুবাই বাড়ির নং : n0123 বয়স : 66 লিঙ্গ : মহিলা	WB/34/233/321192	ফটো উপলব্ধ	174 নাম : বিশেশ্বর তন্তুবাই পিতার নাম: হাঁদু তন্তুবাই বাড়ির নং : n0123 বয়স : 50 লিঙ্গ : পুরুষ	FKP2023190	ফটো উপলব্ধ
175 নাম : ছুটুলাল তন্তুবায় পিতার নাম: হাঁদু তন্তুবায় বাড়ির নং : n0123 বয়স : 36 লিঙ্গ : পুরুষ	XWK0684514	ফটো উপলব্ধ	176 নাম : নটুলাল তন্তুবায় পিতার নাম: হাঁদু তন্তুবায় বাড়ির নং : n0123 বয়স : 31 লিঙ্গ : পুরুষ	XWK1552736	ফটো উপলব্ধ	177 নাম : বন্দনা তন্তুবায় স্বামীর নাম: ছুটুলাল তন্তুবায় বাড়ির নং : n0123 বয়স : 28 লিঙ্গ : মহিলা	XWK1924414	ফটো উপলব্ধ
178 নাম : টুসু তন্তুরায় স্বামীর নাম: সাধন তন্তুরায় বাড়ির নং : n0123 বয়স : 33 লিঙ্গ : মহিলা	XWK1924422	ফটো উপলব্ধ	179 নাম : অজয় তন্তুরায় পিতার নাম: ললিতা তন্তুরায় বাড়ির নং : নং 021 বয়স : 22 লিঙ্গ : পুরুষ	XWK2510246	ফটো উপলব্ধ	180 নাম : ললিতা তন্তুরায় স্বামীর নাম: পশুপতি তন্তুরায় বাড়ির নং : n0021 বয়স : 48 লিঙ্গ : মহিলা	FKP1131861	ফটো উপলব্ধ



বিধানসভা নির্বাচনক্ষেত্রের নং, নাম : 238-বাদ্দোয়ান
ভাগ নং, নাম : 1-ডোমপাড়া গঁরাইপাড়া মাহাতপাড়া ডুংরীপাড়া, গুড়ুর

181 নাম : ফুলচাঁদ তন্তুবায় পিতার নাম: চন্দ্রমোহন তন্তুবায় বাড়ির নং : n0021 বয়স : 44 লিঙ্গ : পুরুষ	FKP1684067 ফটো উপলব্ধ	182 নাম : নিধুগোপাল দত্ত পিতার নাম: অমল্য দত্ত বাড়ির নং : n0131 বয়স : 76 লিঙ্গ : পুরুষ	WB/34/233/321335 ফটো উপলব্ধ	183 নাম : সন্দীপ দত্ত পিতার নাম: নিধুগোপাল দত্ত বাড়ির নং : n0131 বয়স : 40 লিঙ্গ : পুরুষ	FKP2024040 ফটো উপলব্ধ
184 নাম : লক্ষীকান্ত দত্ত পিতার নাম: যোতি দত্ত বাড়ির নং : n0131 বয়স : 56 লিঙ্গ : পুরুষ	WB/34/233/321096 ফটো উপলব্ধ	185 নাম : মাধবী দত্ত স্বামীর নাম: অজিত দত্ত বাড়ির নং : n0131 বয়স : 56 লিঙ্গ : মহিলা	WB/34/233/321017 ফটো উপলব্ধ	186 নাম : কার্তিক দত্ত পিতার নাম: সিধু গোপাল দত্ত বাড়ির নং : n0131 বয়স : 42 লিঙ্গ : পুরুষ	FKP2023216 ফটো উপলব্ধ
187 নাম : পিংকী দত্ত স্বামীর নাম: কার্তিক দত্ত বাড়ির নং : n0131 বয়স : 36 লিঙ্গ : মহিলা	XWK1247139 ফটো উপলব্ধ	188 নাম : করুণাবালা দত্ত স্বামীর নাম: কিঙ্কর দত্ত বাড়ির নং : n0132 বয়স : 83 লিঙ্গ : মহিলা	WB/34/233/321012 ফটো উপলব্ধ	189 নাম : মেথর দত্ত পিতার নাম: কিঙ্কর দত্ত বাড়ির নং : n0132 বয়স : 61 লিঙ্গ : পুরুষ	WB/34/233/321546 ফটো উপলব্ধ
190 নাম : শম্ভু দত্ত পিতার নাম: কিঙ্কর দত্ত বাড়ির নং : n0132 বয়স : 42 লিঙ্গ : পুরুষ	FKP1684125 ফটো উপলব্ধ	191 নাম : আদু দত্ত স্বামীর নাম: সুভাষ দত্ত বাড়ির নং : n0133 বয়স : 61 লিঙ্গ : মহিলা	WB/34/233/321002 ফটো উপলব্ধ	192 নাম : বিষ্ণু দত্ত পিতার নাম: সুভাষ দত্ত বাড়ির নং : n0133 বয়স : 35 লিঙ্গ : পুরুষ	XWK1431535 ফটো উপলব্ধ
193 নাম : অনিতা দত্ত স্বামীর নাম: সমর দত্ত বাড়ির নং : n0133 বয়স : 44 লিঙ্গ : মহিলা	FKP2023281 ফটো উপলব্ধ	194 নাম : বিকাশ চন্দ্র দত্ত পিতার নাম: সুভাষ চন্দ্র দত্ত বাড়ির নং : n0133 বয়স : 40 লিঙ্গ : পুরুষ	FKP2024032 ফটো উপলব্ধ	195 নাম : উমা দত্ত(হালদার) স্বামীর নাম: বিকাশ চন্দ্র দত্ত বাড়ির নং : n0133 বয়স : 32 লিঙ্গ : মহিলা	XWK1552918 ফটো উপলব্ধ
196 নাম : আরতি দত্ত স্বামীর নাম: বলরাম দত্ত বাড়ির নং : 142 বয়স : 72 লিঙ্গ : মহিলা	FKP2023224 ফটো উপলব্ধ	197 নাম : শাটুবালা দত্ত স্বামীর নাম: গনেশ চন্দ্র দত্ত বাড়ির নং : n0140 বয়স : 57 লিঙ্গ : মহিলা	WB/34/233/321181 ফটো উপলব্ধ	198 নাম : বিশ্বনাথ দত্ত পিতার নাম: গনেশ দত্ত বাড়ির নং : 142 বয়স : 52 লিঙ্গ : পুরুষ	FKP2272995 ফটো উপলব্ধ
199 নাম : বিলাসী দত্ত স্বামীর নাম: শরৎচন্দ্র দত্ত বাড়ির নং : n0145 বয়স : 66 লিঙ্গ : মহিলা	WB/34/233/321004 ফটো উপলব্ধ	200 নাম : বেবিবালা দত্ত স্বামীর নাম: অনিল দত্ত বাড়ির নং : n0145 বয়স : 59 লিঙ্গ : মহিলা	WB/34/233/321016 ফটো উপলব্ধ	201 নাম : নিমাই দত্ত পিতার নাম: শরৎচন্দ্র দত্ত বাড়ির নং : n0145 বয়স : 46 লিঙ্গ : পুরুষ	FKP1131010 ফটো উপলব্ধ
202 নাম : টুম্পা দে স্বামীর নাম: নিমাই দত্ত বাড়ির নং : n0145 বয়স : 39 লিঙ্গ : মহিলা	XWK1004357 ফটো উপলব্ধ	203 নাম : কৃষ্ণপদ দত্ত পিতার নাম: শরৎচন্দ্র দত্ত বাড়ির নং : n0145 বয়স : 41 লিঙ্গ : পুরুষ	FKP1818541 ফটো উপলব্ধ	204 নাম : অঞ্জু দত্ত স্বামীর নাম: লক্ষীকান্ত দত্ত বাড়ির নং : n0145 বয়স : 42 লিঙ্গ : মহিলা	FKP1684091 ফটো উপলব্ধ
205 নাম : রাজীব দত্ত পিতার নাম: শরৎ দত্ত বাড়ির নং : n0145 বয়স : 37 লিঙ্গ : পুরুষ	XWK0684597 ফটো উপলব্ধ	206 নাম : অরুণ কুমার দত্ত পিতার নাম: অনিল বরন দত্ত বাড়ির নং : n0145 বয়স : 29 লিঙ্গ : পুরুষ	XWK1758929 ফটো উপলব্ধ	207 নাম : বাসন্তী দত্ত স্বামীর নাম: হলধর দত্ত বাড়ির নং : n0146 বয়স : 68 লিঙ্গ : মহিলা	WB/34/233/321023 ফটো উপলব্ধ
208 নাম : সাবিত্রী দত্ত স্বামীর নাম: জলধর দত্ত বাড়ির নং : n0147 বয়স : 63 লিঙ্গ : মহিলা	WB/34/233/321024 ফটো উপলব্ধ	209 নাম : চন্ডী দত্ত পিতার নাম: জলধর দত্ত বাড়ির নং : n0147 বয়স : 41 লিঙ্গ : পুরুষ	FKP2024057 ফটো উপলব্ধ	210 নাম : অজয় দত্ত পিতার নাম: জলধর দত্ত বাড়ির নং : n0147 বয়স : 36 লিঙ্গ : পুরুষ	FKP2370781 ফটো উপলব্ধ



বিধানসভা নির্বাচনক্ষেত্রের নং, নাম : 238-বাদ্দোয়ান
ভাগ নং, নাম : 1-ডোমপাড়া গঁরাইপাড়া মাহাতপাড়া ডুংরীপাড়া, গুড়ুর

211	XWK1247022	নাম : সুত্তম দত্ত পিতার নাম: চিত্তরঞ্জন দত্ত বাড়ির নং : n0148 বয়স : 35 লিঙ্গ : পুরুষ	ফটো উপলব্ধ	212	XWK1672849	নাম : সীমা দত্ত স্বামীর নাম: উত্তম দত্ত বাড়ির নং : n0148 বয়স : 36 লিঙ্গ : মহিলা	ফটো উপলব্ধ	213	FKP1222769	নাম : উত্তম দত্ত পিতার নাম: চিত্ত দত্ত বাড়ির নং : n0148 বয়স : 44 লিঙ্গ : পুরুষ	ফটো উপলব্ধ
214	FKP1131200	নাম : চন্দনা দত্ত স্বামীর নাম: বিশ্বনাথ দত্ত বাড়ির নং : n0148 বয়স : 47 লিঙ্গ : মহিলা	ফটো উপলব্ধ	215	WB/34/233/321507	নাম : চিত্তরঞ্জন দত্ত পিতার নাম: পেলারাম দত্ত বাড়ির নং : n0148 বয়স : 71 লিঙ্গ : পুরুষ	ফটো উপলব্ধ	216	XWK0684779	নাম : বুন দত্ত (মল্লিক) স্বামীর নাম: চন্ডি দত্ত বাড়ির নং : n0147 বয়স : 36 লিঙ্গ : মহিলা	ফটো উপলব্ধ
217	FKP1818566	নাম : জয়দেব দত্ত পিতার নাম: কিংকর দত্ত বাড়ির নং : n0142 বয়স : 41 লিঙ্গ : পুরুষ	ফটো উপলব্ধ	218	XWK1431667	নাম : রেখা পরামানিক স্বামীর নাম: অসিত পরামানিক বাড়ির নং : n0142 বয়স : 33 লিঙ্গ : মহিলা	ফটো উপলব্ধ	219	XWK1352319	নাম : অসিত পরামানিক পিতার নাম: প্রানকৃষ্ণ পরামানিক বাড়ির নং : n0142 বয়স : 34 লিঙ্গ : পুরুষ	ফটো উপলব্ধ
220	WB/34/233/321615	নাম : প্রানকৃষ্ণ পরামানিক পিতার নাম: হরি পরামানিক বাড়ির নং : n0142 বয়স : 67 লিঙ্গ : পুরুষ	ফটো উপলব্ধ	221	WB/34/233/321693	নাম : আদুরী মাঝি স্বামীর নাম: বিকল মাঝি বাড়ির নং : n0104 বয়স : 52 লিঙ্গ : মহিলা	ফটো উপলব্ধ	222	WB/34/233/321694	নাম : বিকল মাঝি পিতার নাম: অক্ষয় মাঝি বাড়ির নং : n0104 বয়স : 55 লিঙ্গ : পুরুষ	ফটো উপলব্ধ
223	WB/34/233/321390	নাম : ধীরেন মাহাত পিতার নাম: শ্রীপতি মাহাত বাড়ির নং : n0104 বয়স : 59 লিঙ্গ : পুরুষ	ফটো উপলব্ধ	224	XWK1992668	নাম : আকাশ মাঝি পিতার নাম: বিকল মাঝি বাড়ির নং : n0104 বয়স : 26 লিঙ্গ : পুরুষ	ফটো উপলব্ধ	225	XWK1844570	নাম : রেখা দত্ত পিতার নাম: অজিত কুমার দত্ত বাড়ির নং : n0140 বয়স : 28 লিঙ্গ : মহিলা	ফটো উপলব্ধ
226	XWK2080208	নাম : মামনি দত্ত স্বামীর নাম: মেথর দত্ত বাড়ির নং : এন0132 বয়স : 53 লিঙ্গ : মহিলা	ফটো উপলব্ধ	227	FKP2273027	নাম : সমর দত্ত পিতার নাম: সুচারু দত্ত বাড়ির নং : 135 বয়স : 55 লিঙ্গ : পুরুষ	ফটো উপলব্ধ	228	XWK2582278	নাম : আকাশ দত্ত পিতার নাম: সমর দত্ত বাড়ির নং : এন0133 বয়স : 20 লিঙ্গ : পুরুষ	ফটো উপলব্ধ
229	XWK2494201	নাম : পূজা দত্ত স্বামীর নাম: রাজিব দত্ত বাড়ির নং : এন0145 বয়স : 21 লিঙ্গ : মহিলা	ফটো উপলব্ধ	230	XWK2161883	নাম : পৌরাজ দত্ত পিতার নাম: লক্ষীকান্ত দত্ত বাড়ির নং : n0145 বয়স : 24 লিঙ্গ : পুরুষ	ফটো উপলব্ধ	231	XWK1924448	নাম : প্রকাশ মাঝি পিতার নাম: বিকল মাঝি বাড়ির নং : n0104 বয়স : 31 লিঙ্গ : পুরুষ	ফটো উপলব্ধ
232	XWK1552926	নাম : শিপ্রা দত্ত স্বামীর নাম: সন্দীপ দত্ত বাড়ির নং : n0131 বয়স : 32 লিঙ্গ : মহিলা	ফটো উপলব্ধ	233	XWK2213338	নাম : শকুন্তলা মাঝি স্বামীর নাম: প্রকাশ মাঝি বাড়ির নং : n0104 বয়স : 27 লিঙ্গ : মহিলা	ফটো উপলব্ধ	234	XWK2077758	নাম : সোমা দত্ত স্বামীর নাম: অজয় দত্ত বাড়ির নং : এন0147 বয়স : 27 লিঙ্গ : মহিলা	ফটো উপলব্ধ
235	NT01506039	নাম : অন্নপূর্ণা দত্ত স্বামীর নাম: কৃষ্ণপদ দত্ত বাড়ির নং : এন0145 বয়স : 34 লিঙ্গ : মহিলা	ফটো উপলব্ধ	236	XWK2041044	নাম : তাপস দত্ত পিতার নাম: বিশ্বনাথ দত্ত বাড়ির নং : নং140 বয়স : 26 লিঙ্গ : পুরুষ	ফটো উপলব্ধ	237	WB/34/233/321413	নাম : অজিত কুমার দত্ত পিতার নাম: অমূল্যরতন দত্ত বাড়ির নং : n0140 বয়স : 68 লিঙ্গ : পুরুষ	ফটো উপলব্ধ
238	WB/34/233/321102	নাম : কাঞ্চন দাস স্বামীর নাম: রসুন দাস বাড়ির নং : n0115 বয়স : 71 লিঙ্গ : মহিলা	ফটো উপলব্ধ	239	WB/34/233/321143	নাম : রসুন দাস পিতার নাম: রহিন দাস বাড়ির নং : n0115 বয়স : 76 লিঙ্গ : পুরুষ	ফটো উপলব্ধ	240	XWK2499259	নাম : সুচিত্রা বালা দেবী স্বামীর নাম: চারুচন্দ্র সিংহদেব বাড়ির নং : n0215 বয়স : 61 লিঙ্গ : মহিলা	ফটো উপলব্ধ

বিধানসভা নির্বাচনক্ষেত্রের নং, নাম : 238-বান্দোয়ান
ভাগ নং, নাম : 1-ডোমপাড়া গঁরাইপাড়া মাহাতপাড়া ডুংরীপাড়া, গুড়ুর

241 নাম : কলাবতী প্রমাণিক স্বামীর নাম: দীপক প্রমাণিক বাড়ির নং : নং 139 বয়স : 24 লিঙ্গ : মহিলা	XWK2350239 ফটো উপলব্ধ	242 নাম : দীপক পরামানিক পিতার নাম: কিরিটা পরামানিক বাড়ির নং : n0139 বয়স : 30 লিঙ্গ : পুরুষ	XWK1672682 ফটো উপলব্ধ	243 নাম : মমতা পরামানিক পিতার নাম: মঙ্গল পরামানিক বাড়ির নং : n0139 বয়স : 53 লিঙ্গ : মহিলা	WB/34/233/321066 ফটো উপলব্ধ
244 নাম : মনী পরামানিক স্বামীর নাম: অম্বিকা পরামানিক বাড়ির নং : n0139 বয়স : 33 লিঙ্গ : মহিলা	XWK1552900 ফটো উপলব্ধ	245 নাম : অম্বিকা পরামানিক পিতার নাম: কিরিটা পরামানিক বাড়ির নং : n0139 বয়স : 35 লিঙ্গ : পুরুষ	XWK1431527 ফটো উপলব্ধ	246 নাম : নমি পরামানিক স্বামীর নাম: কিরিটা পরামানিক বাড়ির নং : n0139 বয়স : 56 লিঙ্গ : মহিলা	WB/34/233/321067 ফটো উপলব্ধ
247 নাম : কিরিটা পরামানিক পিতার নাম: মঙ্গল পরামানিক বাড়ির নং : n0139 বয়স : 59 লিঙ্গ : পুরুষ	WB/34/233/321273 ফটো উপলব্ধ	248 নাম : জবারানী পরামানিক স্বামীর নাম: মঙ্গল পরামানিক বাড়ির নং : n0139 বয়স : 86 লিঙ্গ : মহিলা	WB/34/233/321069 ফটো উপলব্ধ	249 নাম : গুলাপী পরামানিক স্বামীর নাম: সঞ্জয় পরামানিক বাড়ির নং : n0144 বয়স : 39 লিঙ্গ : মহিলা	FKP2178184 ফটো উপলব্ধ
250 নাম : সঞ্জয় পরামানিক পিতার নাম: সাগর পরামানিক বাড়ির নং : n0144 বয়স : 46 লিঙ্গ : পুরুষ	FKP1131408 ফটো উপলব্ধ	251 নাম : ছুটুমু পরামানিক পিতার নাম: গুরুচরন পরামানিক বাড়ির নং : n0143 বয়স : 46 লিঙ্গ : মহিলা	FKP1684174 ফটো উপলব্ধ	252 নাম : সুন্দরা পরামানিক স্বামীর নাম: গুরুচরন পরামানিক বাড়ির নং : n0143 বয়স : 71 লিঙ্গ : মহিলা	WB/34/233/321068 ফটো উপলব্ধ
253 নাম : নবীন মল্লিক পিতার নাম: রক্ষিত মল্লিক বাড়ির নং : n0141 বয়স : 34 লিঙ্গ : পুরুষ	XWK1247204 ফটো উপলব্ধ	254 নাম : কল্পনা মল্লিক অন্যান্য: রক্ষীৎ মল্লিক বাড়ির নং : n0141 বয়স : 57 লিঙ্গ : মহিলা	WB/34/233/321020 ফটো উপলব্ধ	255 নাম : মিঠু মল্লিক স্বামীর নাম: সুভাষ মল্লিক বাড়ির নং : n0138 বয়স : 44 লিঙ্গ : মহিলা	FKP1818574 ফটো উপলব্ধ
256 নাম : সুভাষ মল্লিক পিতার নাম: শিশুলাল মল্লিক বাড়ির নং : n0138 বয়স : 56 লিঙ্গ : পুরুষ	WB/34/233/321396 ফটো উপলব্ধ	257 নাম : জয়দেব মল্লিক পিতার নাম: সুনীল মল্লিক বাড়ির নং : n0137 বয়স : 42 লিঙ্গ : পুরুষ	FKP1684190 ফটো উপলব্ধ	258 নাম : বিদ্যা মল্লিক স্বামীর নাম: সুনীল মল্লিক বাড়ির নং : n0137 বয়স : 57 লিঙ্গ : মহিলা	WB/34/233/321036 ফটো উপলব্ধ
259 নাম : সুনীল মল্লিক পিতার নাম: মতি মল্লিক বাড়ির নং : n0137 বয়স : 64 লিঙ্গ : পুরুষ	WB/34/233/321182 ফটো উপলব্ধ	260 নাম : অসিত মল্লিক পিতার নাম: মতি মল্লিক বাড়ির নং : n0136 বয়স : 56 লিঙ্গ : পুরুষ	WB/34/233/321642 ফটো উপলব্ধ	261 নাম : চিত্তা মল্লিক স্বামীর নাম: দীপক মল্লিক বাড়ির নং : n0135 বয়স : 37 লিঙ্গ : মহিলা	FKP2370799 ফটো উপলব্ধ
262 নাম : মনুলাল মাহাত পিতার নাম: সতীশ চন্দ্র মাহাত বাড়ির নং : n0135 বয়স : 50 লিঙ্গ : পুরুষ	WB/34/233/321422 ফটো উপলব্ধ	263 নাম : দীপক কুমার মল্লিক পিতার নাম: অনিল মল্লিক বাড়ির নং : n0135 বয়স : 42 লিঙ্গ : পুরুষ	FKP1684182 ফটো উপলব্ধ	264 নাম : জ্যোৎস্না মল্লিক স্বামীর নাম: সুনীল মল্লিক বাড়ির নং : n0135 বয়স : 61 লিঙ্গ : মহিলা	WB/34/233/321009 ফটো উপলব্ধ
265 নাম : অনিল মল্লিক পিতার নাম: মতি মল্লিক বাড়ির নং : n0135 বয়স : 67 লিঙ্গ : পুরুষ	WB/34/233/321208 ফটো উপলব্ধ	266 নাম : টুম্পা মল্লিক স্বামীর নাম: বিধান মল্লিক বাড়ির নং : n0134 বয়স : 46 লিঙ্গ : মহিলা	FKP1132117 ফটো উপলব্ধ	267 নাম : কাজল মল্লিক স্বামীর নাম: শক্তিপদ মল্লিক বাড়ির নং : n0134 বয়স : 59 লিঙ্গ : মহিলা	FKP1132109 ফটো উপলব্ধ
268 নাম : শক্তিপদ মল্লিক পিতার নাম: দিবাকর মল্লিক বাড়ির নং : n0134 বয়স : 63 লিঙ্গ : পুরুষ	WB/34/233/321341 ফটো উপলব্ধ	269 নাম : লতিকা মল্লিক স্বামীর নাম: দিবাকর মল্লিক বাড়ির নং : n0134 বয়স : 86 লিঙ্গ : মহিলা	WB/34/233/321005 ফটো উপলব্ধ	270 নাম : পায়েল মল্লিক স্বামীর নাম: নবীন মল্লিক বাড়ির নং : নং 141 বয়স : 22 লিঙ্গ : মহিলা	XWK2349983 ফটো উপলব্ধ

বিধানসভা নির্বাচনক্ষেত্রের নং, নাম : 238-বান্দোয়ান
ভাগ নং, নাম : 1-ডোমপাড়া গঁরাইপাড়া মাহাতপাড়া ডুংরীপাড়া, গুড়ুর

271	XWK2349827	ফটো উপলব্ধ	272	XWK2349835	ফটো উপলব্ধ	273	XWK2161933	ফটো উপলব্ধ
নাম : তারাপদ মল্লিক মায়ের নাম: টুম্পা মল্লিক বাড়ির নং : নং 134 বয়স : 22 লিঙ্গ : পুরুষ			নাম : সন্তোষ মল্লিক পিতার নাম: সুভাষ মল্লিক বাড়ির নং : নং 138 বয়স : 22 লিঙ্গ : পুরুষ			নাম : সুমন মল্লিক পিতার নাম: সুভাষ মল্লিক বাড়ির নং : no138 বয়স : 24 লিঙ্গ : পুরুষ		
274	XWK2245710	ফটো উপলব্ধ	275	XWK2041077	ফটো উপলব্ধ	276	XWK2349801	ফটো উপলব্ধ
নাম : বুবাই মল্লিক পিতার নাম: অসিত মল্লিক বাড়ির নং : নং 136 বয়স : 23 লিঙ্গ : পুরুষ			নাম : বাপি মল্লিক পিতার নাম: অসিত মল্লিক বাড়ির নং : এন0136 বয়স : 25 লিঙ্গ : পুরুষ			নাম : ঘাসিরাম মল্লিক মায়ের নাম: টুম্পা মল্লিক বাড়ির নং : নং 134 বয়স : 23 লিঙ্গ : পুরুষ		
277	XWK1004431	ফটো উপলব্ধ	278	XWK2144723	ফটো উপলব্ধ	279	XWK2350122	ফটো উপলব্ধ
নাম : আদিত্য কুমার মাহাত পিতার নাম: তপন মাহাত বাড়ির নং : n0007 বয়স : 35 লিঙ্গ : পুরুষ			নাম : গীতা মহতো স্বামীর নাম: তপন মাহাত বাড়ির নং : n0007 বয়স : 59 লিঙ্গ : মহিলা			নাম : পার্বতী মহতো স্বামীর নাম: লাল চাঁদ মাহাত বাড়ির নং : নং 061 বয়স : 24 লিঙ্গ : মহিলা		
280	XWK1758937	ফটো উপলব্ধ	281	FKP1131358	ফটো উপলব্ধ	282	FKP2273035	ফটো উপলব্ধ
নাম : সম্পা মাহাত স্বামীর নাম: আদিত্য কুমার মাহাত বাড়ির নং : n0007 বয়স : 31 লিঙ্গ : মহিলা			নাম : হিমালী মাঝি স্বামীর নাম: প্রানকৃষ্ণ মাঝি বাড়ির নং : n0035 বয়স : 45 লিঙ্গ : মহিলা			নাম : কালিরাম মাঝি পিতার নাম: হিরু মাঝি বাড়ির নং : 36 বয়স : 63 লিঙ্গ : পুরুষ		
283	FKP2023307	ফটো উপলব্ধ	284	WB/34/233/321677	ফটো উপলব্ধ	285	WB/34/233/321678	ফটো উপলব্ধ
নাম : জালিরাম মাঝি পিতার নাম: হিরু মাঝি বাড়ির নং : n0036 বয়স : 55 লিঙ্গ : পুরুষ			নাম : শঙ্কর মাঝি পিতার নাম: চুনু মাঝি বাড়ির নং : n0037 বয়স : 59 লিঙ্গ : পুরুষ			নাম : আরতী মাঝি স্বামীর নাম: শঙ্কর মাঝি বাড়ির নং : n0037 বয়স : 56 লিঙ্গ : মহিলা		
286	XWK1672674	ফটো উপলব্ধ	287	XWK1552769	ফটো উপলব্ধ	288	FKP1133040	ফটো উপলব্ধ
নাম : কল্যাণী মাঝি স্বামীর নাম: শ্রীমন্তন মাঝি বাড়ির নং : n0037 বয়স : 37 লিঙ্গ : মহিলা			নাম : শ্রীমন্তন মাঝি পিতার নাম: শংকর মাঝি বাড়ির নং : n0037 বয়স : 35 লিঙ্গ : পুরুষ			নাম : লুলী মাঝি স্বামীর নাম: খড় মাঝি বাড়ির নং : n0042 বয়স : 76 লিঙ্গ : মহিলা		
289	WB/34/233/321512	ফটো উপলব্ধ	290	XWK1552777	ফটো উপলব্ধ	291	XWK1552751	ফটো উপলব্ধ
নাম : শম্ভু মাঝি পিতার নাম: খড় মাঝি বাড়ির নং : n0042 বয়স : 49 লিঙ্গ : পুরুষ			নাম : অলকা মাঝি স্বামীর নাম: শম্ভু মাঝি বাড়ির নং : n0042 বয়স : 34 লিঙ্গ : মহিলা			নাম : ঝিলাপি মাঝি স্বামীর নাম: ছট্ট মাঝি বাড়ির নং : n0035 বয়স : 34 লিঙ্গ : মহিলা		
292	WB/34/233/321213	ফটো উপলব্ধ	293	WB/34/233/321728	ফটো উপলব্ধ	294	WB/34/233/321193	ফটো উপলব্ধ
নাম : প্রানকৃষ্ণ মাঝি পিতার নাম: হাঁস মাঝি বাড়ির নং : n0035 বয়স : 49 লিঙ্গ : পুরুষ			নাম : ছট্ট মাঝি পিতার নাম: হাঁস মাঝি বাড়ির নং : n0035 বয়স : 50 লিঙ্গ : পুরুষ			নাম : খড়ি মাঝি স্বামীর নাম: হাঁস মাঝি বাড়ির নং : n0035 বয়স : 76 লিঙ্গ : মহিলা		
295	XWK1758853	ফটো উপলব্ধ	296	WB/34/233/321198	ফটো উপলব্ধ	297	XWK1553098	ফটো উপলব্ধ
নাম : বিশুজিৎ মাঝি পিতার নাম: ফুচু মাঝি বাড়ির নং : n0034 বয়স : 29 লিঙ্গ : পুরুষ			নাম : ফুচু মাঝি স্বামীর নাম: ফুচু মাঝি বাড়ির নং : n0034 বয়স : 59 লিঙ্গ : মহিলা			নাম : সুভাষ মাঝি পিতার নাম: নবকিশোর মাঝি বাড়ির নং : n0075 বয়স : 34 লিঙ্গ : পুরুষ		
298	WB/34/233/321292	ফটো উপলব্ধ	299	WB/34/233/321153	ফটো উপলব্ধ	300	WB/34/233/321547	ফটো উপলব্ধ
নাম : নুনীবালা মাঝি স্বামীর নাম: নব মাঝি বাড়ির নং : n0075 বয়স : 54 লিঙ্গ : মহিলা			নাম : লালমোহন মাঝি পিতার নাম: রাজেন মাঝি বাড়ির নং : n0075 বয়স : 54 লিঙ্গ : পুরুষ			নাম : লক্ষদর মাঝি পিতার নাম: রাজেন মাঝি বাড়ির নং : n0075 বয়স : 57 লিঙ্গ : পুরুষ		



বিধানসভা নির্বাচনক্ষেত্রের নং, নাম : 238-বান্দোয়ান
ভাগ নং, নাম : 1-ডোমপাড়া গঁরাইপাড়া মাহাতপাড়া ডুংরীপাড়া, গুড়ুর

301 নাম : নিয়তিবালা মাঝি স্বামীর নাম : নীলকমল মাঝি বাড়ির নং : n0075 বয়স : 56 লিঙ্গ : মহিলা	WB/34/233/321709	302 নাম : সন্তোষী মাঝি স্বামীর নাম : নিমাই মাঝি বাড়ির নং : n0105 বয়স : 35 লিঙ্গ : মহিলা	XWK1672906	303 নাম : নিমাই মাঝি পিতার নাম : অনিল মাঝি বাড়ির নং : n0105 বয়স : 40 লিঙ্গ : পুরুষ	FKP2178192
304 নাম : ঝাঝিবালা মাঝি স্বামীর নাম : অনিল মাঝি বাড়ির নং : n0105 বয়স : 58 লিঙ্গ : মহিলা	WB/34/233/321692	305 নাম : সিদ্ধান্ত মাঝি পিতার নাম : শঙ্কর মাঝি বাড়ির নং : N0037 বয়স : 27 লিঙ্গ : পুরুষ	XWK1924315	306 নাম : বিষ্ণু চন্দ্র মাঝি পিতার নাম : লালমোহন মাঝি বাড়ির নং : নং 75 বয়স : 23 লিঙ্গ : পুরুষ	XWK2245769
307 নাম : পূর্ণিমা মাঝি পিতার নাম : সুনীল মাঝি বাড়ির নং : এন0075 বয়স : 27 লিঙ্গ : মহিলা	NVP1920479	308 নাম : কৃষ্ণপদ মাঝি পিতার নাম : লালমোহন মাঝি বাড়ির নং : নং075 বয়স : 25 লিঙ্গ : পুরুষ	XWK2041036	309 নাম : সরস্বতী মাঝি স্বামীর নাম : বিজয় কৃষ্ণ মাঝি বাড়ির নং : এন0035 বয়স : 29 লিঙ্গ : মহিলা	XWK2080026
310 নাম : বিজয় কৃষ্ণ মাঝি পিতার নাম : প্রান কৃষ্ণ মাঝি বাড়ির নং : এন0035 বয়স : 27 লিঙ্গ : পুরুষ	XWK2077790	311 নাম : মাধবী মাহাত স্বামীর নাম : কার্তিক মাহাত বাড়ির নং : এন0166 বয়স : 25 লিঙ্গ : মহিলা	XWK2077808	312 নাম : প্রনব মাহাত পিতার নাম : কৃষ্ণ পদ মাহাত বাড়ির নং : n0022 বয়স : 30 লিঙ্গ : পুরুষ	XWK1672724
313 নাম : ফুদন মাহাত অন্যান্য : মানিক মাহাত বাড়ির নং : n0106 বয়স : 56 লিঙ্গ : মহিলা	XWK2144699	314 নাম : রাজীব মাহাত পিতার নাম : স্বপন মাহাত বাড়ির নং : গুড়ুর বয়স : 25 লিঙ্গ : পুরুষ	XWK2158376	315 নাম : অনিতা মাহাত স্বামীর নাম : বিকাশ মাহাত বাড়ির নং : এন0127 বয়স : 26 লিঙ্গ : মহিলা	XWK2077766
316 নাম : উষারানী মাহাত স্বামীর নাম : সৃষ্টিধর মাহাত বাড়ির নং : এন0122 বয়স : 29 লিঙ্গ : মহিলা	XWK2077774	317 নাম : সুলোচনা মাহাত স্বামীর নাম : বাবলু মাহাত বাড়ির নং : এন0157 বয়স : 29 লিঙ্গ : মহিলা	XWK2077782	318 নাম : কার্তিক মাহাত পিতার নাম : দীনবন্ধু মাহাত বাড়ির নং : N0201 বয়স : 27 লিঙ্গ : পুরুষ	XWK1924299
319 নাম : হিমালী মাহাত স্বামীর নাম : কৃষ্ণপদ মাহাত বাড়ির নং : n0149 বয়স : 35 লিঙ্গ : মহিলা	XWK1552843	320 নাম : উলবতী মাহাত স্বামীর নাম : গান্ধী মাহাতো বাড়ির নং : n0216 বয়স : 26 লিঙ্গ : মহিলা	XWK2012292	321 নাম : কবিতা মাহাত স্বামীর নাম : অসিত বরন মাহাত বাড়ির নং : এন0015 বয়স : 25 লিঙ্গ : মহিলা	XWK2077741
322 নাম : গঙ্গাধর মাহাত পিতার নাম : রামজীবন মাহাত বাড়ির নং : এন0058 বয়স : 30 লিঙ্গ : পুরুষ	XWK2080778	323 নাম : ফুদন মাহাত স্বামীর নাম : ঋষি মাহাত বাড়ির নং : নং126 বয়স : 43 লিঙ্গ : মহিলা	XWK2108223	324 নাম : সাবিত্রী মাহাত স্বামীর নাম : কার্তিক মাহাত বাড়ির নং : এন0156 বয়স : 25 লিঙ্গ : মহিলা	XWK2080158
325 নাম : সন্দ্যা মাহাত স্বামীর নাম : অশোক মাহাত বাড়ির নং : এন0005 বয়স : 31 লিঙ্গ : মহিলা	XWK2077634	326 নাম : সুস্মিতা মাহাত স্বামীর নাম : জয়দেব মাহাত বাড়ির নং : এন0012 বয়স : 26 লিঙ্গ : মহিলা	XWK2079713	327 নাম : গায়ত্রী সেন পিতার নাম : মনোজ দত্ত বাড়ির নং : এন0149 বয়স : 39 লিঙ্গ : মহিলা	XWK2079994
328 নাম : বিধান মাহাত পিতার নাম : বঙ্কবিহারী মাহাত বাড়ির নং : নং125 বয়স : 25 লিঙ্গ : পুরুষ	XWK2041051	329 নাম : সুশীল মাহাত পিতার নাম : বলহরি মাহাত বাড়ির নং : নং101 বয়স : 25 লিঙ্গ : পুরুষ	XWK2041002	330 নাম : অলকা মাহাত স্বামীর নাম : প্রদীপ কুমার মাহাত বাড়ির নং : এন0028 বয়স : 25 লিঙ্গ : মহিলা	XWK2077816



বিধানসভা নির্বাচনক্ষেত্রের নং, নাম : 238-বান্দোয়ান
ভাগ নং, নাম : 1-ডোমপাড়া গঁরাইপাড়া মাহাতপাড়া ডুংরীপাড়া, গুড়ুর

331	XWK2041549	ফটো উপলব্ধ	332	XWK2041572	ফটো উপলব্ধ	333	XWK1992635	ফটো উপলব্ধ
নাম : বাপি মাহাত পিতার নাম: পদন চন্দ্র মাহাত বাড়ির নং : নং084 বয়স : 26 লিঙ্গ : পুরুষ			নাম : তপন মাহাত পিতার নাম: পদন চন্দ্র মাহাত বাড়ির নং : নং084 বয়স : 25 লিঙ্গ : পুরুষ			নাম : অমর নাথ মাহাত পিতার নাম: দিলীপ কুমার মাহাত বাড়ির নং : n0014 বয়স : 26 লিঙ্গ : পুরুষ		
334	XWK1553031	ফটো উপলব্ধ	335	XWK1924505	ফটো উপলব্ধ	336	XWK1946524	ফটো উপলব্ধ
নাম : রাখহরি মাহাত পিতার নাম: শঙ্কর চন্দ্র মাহাত বাড়ির নং : n0098 বয়স : 32 লিঙ্গ : পুরুষ			নাম : দিপালী মাহাত স্বামীর নাম: ডীগধারী মাহাত বাড়ির নং : n0082 বয়স : 27 লিঙ্গ : মহিলা			নাম : সুকদেব মাহাত পিতার নাম: ফুলচাঁদ মাহাত বাড়ির নং : n0168 বয়স : 27 লিঙ্গ : পুরুষ		
337	XWK1946532	ফটো উপলব্ধ	338	XWK2510287	ফটো উপলব্ধ	339	XWK2510311	ফটো উপলব্ধ
নাম : রমনি মাহাত স্বামীর নাম: দীপক কুমার মাহাত বাড়ির নং : n00168 বয়স : 27 লিঙ্গ : মহিলা			নাম : কুন্তনী মাহাত স্বামীর নাম: সুকদেব মাহাত বাড়ির নং : নং 168 বয়স : 21 লিঙ্গ : মহিলা			নাম : উমা চরণ মাহাত পিতার নাম: মাধব মাহাত বাড়ির নং : নং 162 বয়স : 20 লিঙ্গ : পুরুষ		
340	FKP2339943	ফটো উপলব্ধ	341	FKP1131820	ফটো উপলব্ধ	342	FKP1131911	ফটো উপলব্ধ
নাম : বিশ্বনাথ মাহাত পিতার নাম: ভুগরু মাহাত বাড়ির নং : 98 বয়স : 38 লিঙ্গ : পুরুষ			নাম : শঙ্কর মাহাত পিতার নাম: মাড়োয়ারী মাহাত বাড়ির নং : n0098 বয়স : 62 লিঙ্গ : পুরুষ			নাম : ফুকিবলাল মাহাত স্বামীর নাম: শঙ্কর মাহাত বাড়ির নং : n0098 বয়স : 56 লিঙ্গ : মহিলা		
343	XWK2510378	ফটো উপলব্ধ	344	FKP1684984	ফটো উপলব্ধ	345	FKP2370880	ফটো উপলব্ধ
নাম : টুসু মাহাত স্বামীর নাম: অসিত বরণ মাহাত বাড়ির নং : নং 092 বয়স : 21 লিঙ্গ : মহিলা			নাম : মনহর মাহাত পিতার নাম: অরুণ মাহাত বাড়ির নং : n0070 বয়স : 43 লিঙ্গ : পুরুষ			নাম : কার্তিক মাহাত পিতার নাম: নকুল মাহাত বাড়ির নং : n0166 বয়স : 36 লিঙ্গ : পুরুষ		
346	WB/34/233/321120	ফটো উপলব্ধ	347	WB/34/233/321295	ফটো উপলব্ধ	#2 348	XWK2694685	ফটো উপলব্ধ
নাম : ভবানী মাহাত স্বামীর নাম: দশরথ মাহাত বাড়ির নং : n0006 বয়স : 54 লিঙ্গ : মহিলা			নাম : ইন্দুবালা মাহাত স্বামীর নাম: বনমালী মাহাত বাড়ির নং : n0053 বয়স : 71 লিঙ্গ : মহিলা			নাম : স্বরূপ মাহাত পিতার নাম: অরুণ মাহাত বাড়ির নং : n0070 বয়স : 49 লিঙ্গ : পুরুষ		
349	XWK1924406	ফটো উপলব্ধ	350	XWK2427169	ফটো উপলব্ধ	351	XWK2494292	ফটো উপলব্ধ
নাম : বিকাশ মাহাত পিতার নাম: গুরুপদ মাহাত বাড়ির নং : n0127 বয়স : 29 লিঙ্গ : পুরুষ			নাম : ললী শবর স্বামীর নাম: সুচাঁদ শবর বাড়ির নং : নং195 বয়স : 75 লিঙ্গ : মহিলা			নাম : কল্যাণী মাহাত স্বামীর নাম: শ্রেণিবশ মাহাত বাড়ির নং : এন0171 বয়স : 22 লিঙ্গ : মহিলা		
352	FKP2370815	ফটো উপলব্ধ	353	XWK1431634	ফটো উপলব্ধ	354	XWK1247170	ফটো উপলব্ধ
নাম : প্রকাশ চন্দ্র মাহাত পিতার নাম: উকিল চন্দ্র মাহাত বাড়ির নং : n0122 বয়স : 38 লিঙ্গ : পুরুষ			নাম : দীপক কুমার মাহাত পিতার নাম: সহদেব মাহাত বাড়ির নং : n0073 বয়স : 34 লিঙ্গ : পুরুষ			নাম : লক্ষন চন্দ্র মাহাত পিতার নাম: সহদেব মাহাত বাড়ির নং : n0073 বয়স : 38 লিঙ্গ : পুরুষ		
355	XWK2041069	ফটো উপলব্ধ	356	XWK2680627	ফটো উপলব্ধ	357	WB/34/233/321460	ফটো উপলব্ধ
নাম : নেপাল মাহাত পিতার নাম: কুরুপদ মাহাত বাড়ির নং : নং022 বয়স : 26 লিঙ্গ : পুরুষ			নাম : ডাঃ মাহাত পিতার নাম: মাড়োয়ারী মাহাত বাড়ির নং : n0097 বয়স : 65 লিঙ্গ : পুরুষ			নাম : গেনুবালা মাহাত স্বামীর নাম: ডুগরু মাহাত বাড়ির নং : n0097 বয়স : 59 লিঙ্গ : মহিলা		
358	XWK1247063	ফটো উপলব্ধ	359	XWK1924372	ফটো উপলব্ধ	360	XWK2491736	ফটো উপলব্ধ
নাম : শিশুলাল মাহাত পিতার নাম: ভুগরু মাহাত বাড়ির নং : n0097 বয়স : 38 লিঙ্গ : পুরুষ			নাম : জগন্নাথ মাহাত পিতার নাম: টিকারাম মাহাত বাড়ির নং : N0026 বয়স : 27 লিঙ্গ : পুরুষ			নাম : সুভাষ চন্দ্র মাহাত পিতার নাম: প্রনকুশ মাহাত বাড়ির নং : এন0100 বয়স : 21 লিঙ্গ : পুরুষ		

বিধানসভা নির্বাচনক্ষেত্রের নং, নাম : 238-বাদ্দোয়ান
ভাগ নং, নাম : 1-ডোমপাড়া গঁরাইপাড়া মাহাতপাড়া ডুংরীপাড়া, গুড়ুর

361	XWK2491819	নাম : রবি লোচন মাহাত পিতার নাম: শ্রীপতি মাহাত বাড়ির নং : এন0096 বয়স : 21 লিঙ্গ : পুরুষ	ফটো উপলব্ধ	362	XWK1808443	নাম : মমতা মাহাত পিতার নাম: শ্রাবন মাহাত বাড়ির নং : এন0103 বয়স : 28 লিঙ্গ : মহিলা	ফটো উপলব্ধ	363	XWK1924398	নাম : সুলেখা মাহাত স্বামীর নাম: মিলন মাহাত বাড়ির নং : n0089 বয়স : 36 লিঙ্গ : মহিলা	ফটো উপলব্ধ
364	XWK2292241	নাম : দুলালি মাহাত স্বামীর নাম: শঙ্কর মাহাত বাড়ির নং : নং121 বয়স : 23 লিঙ্গ : মহিলা	ফটো উপলব্ধ	365	XWK2491876	নাম : শিবু মাহাত পিতার নাম: বঙ্কিম চন্দ্র মাহাত বাড়ির নং : এন0062 বয়স : 21 লিঙ্গ : পুরুষ	ফটো উপলব্ধ	366	WB/34/233/321402	নাম : রাজারাম মাহাত পিতার নাম: গুহিরাম মাহাত বাড়ির নং : n0100 বয়স : 71 লিঙ্গ : পুরুষ	ফটো উপলব্ধ
367	WB/34/233/321416	নাম : প্রানকৃষ্ণ মাহাত পিতার নাম: প্রানকৃষ্ণ মাহাত বাড়ির নং : n0100 বয়স : 51 লিঙ্গ : পুরুষ	ফটো উপলব্ধ	368	FKP1131929	নাম : ফুলমনি মাহাত স্বামীর নাম: প্রানকৃষ্ণ মাহাত বাড়ির নং : n0100 বয়স : 49 লিঙ্গ : মহিলা	ফটো উপলব্ধ	369	FKP1684489	নাম : দীপক কুমার মাহাত পিতার নাম: রাজারাম মাহাত বাড়ির নং : n0100 বয়স : 43 লিঙ্গ : পুরুষ	ফটো উপলব্ধ
370	FKP2339901	নাম : বারী মাহাত স্বামীর নাম: দীপক কুমার মাহাত বাড়ির নং : 101 বয়স : 38 লিঙ্গ : মহিলা	ফটো উপলব্ধ	371	WB/34/233/321583	নাম : গুরুচরন মাহাত পিতার নাম: রঙ্গু মাহাত বাড়ির নং : n0101 বয়স : 79 লিঙ্গ : পুরুষ	ফটো উপলব্ধ	372	WB/34/233/321463	নাম : লুলী মাহাত স্বামীর নাম: গুরুচরন মাহাত বাড়ির নং : n0101 বয়স : 76 লিঙ্গ : মহিলা	ফটো উপলব্ধ
373	WB/34/233/321584	নাম : বলহরি মাহাত পিতার নাম: গুরুচরন মাহাত বাড়ির নং : n0101 বয়স : 55 লিঙ্গ : পুরুষ	ফটো উপলব্ধ	374	FKP2023513	নাম : বিরলা মাহাত স্বামীর নাম: বলহরি মাহাত বাড়ির নং : n0101 বয়স : 49 লিঙ্গ : মহিলা	ফটো উপলব্ধ	375	WB/34/233/321532	নাম : জহর মাহাত পিতার নাম: গুরুচরন মাহাত বাড়ির নং : n0101 বয়স : 52 লিঙ্গ : পুরুষ	ফটো উপলব্ধ
376	WB/34/233/321523	নাম : চৈতন মাহাত পিতার নাম: ঘনশ্যাম মাহাত বাড়ির নং : n0102 বয়স : 56 লিঙ্গ : পুরুষ	ফটো উপলব্ধ	377	FKP1223981	নাম : মনজুড়া মাহাত স্বামীর নাম: চৈতন মাহাত বাড়ির নং : n0102 বয়স : 47 লিঙ্গ : মহিলা	ফটো উপলব্ধ	378	WB/34/233/321661	নাম : কালিপদ মাহাত পিতার নাম: ঘনশ্যাম মাহাত বাড়ির নং : n0102 বয়স : 50 লিঙ্গ : পুরুষ	ফটো উপলব্ধ
379	WB/34/233/321360	নাম : ভাবী মাহাত স্বামীর নাম: শ্রীপতি মাহাত বাড়ির নং : n0103 বয়স : 83 লিঙ্গ : মহিলা	ফটো উপলব্ধ	380	WB/34/233/321421	নাম : কৃষ্ণ মাহাত পিতার নাম: শ্রীপতি মাহাত বাড়ির নং : n0103 বয়স : 56 লিঙ্গ : পুরুষ	ফটো উপলব্ধ	381	WB/34/233/321332	নাম : হারাধন মাহাত পিতার নাম: শ্রীপতি মাহাত বাড়ির নং : n0103 বয়স : 50 লিঙ্গ : পুরুষ	ফটো উপলব্ধ
382	FKP1131838	নাম : পাতুই মাহাত স্বামীর নাম: কলু মাহাত বাড়ির নং : n0103 বয়স : 46 লিঙ্গ : মহিলা	ফটো উপলব্ধ	383	WB/34/233/321654	নাম : মানিকরাম মাহাত পিতার নাম: প্রেমচাঁদ মাহাত বাড়ির নং : n0106 বয়স : 63 লিঙ্গ : পুরুষ	ফটো উপলব্ধ	384	XWK1352269	নাম : বিকাশ মাহাত পিতার নাম: মানিকরাম মাহাত বাড়ির নং : n0106 বয়স : 35 লিঙ্গ : পুরুষ	ফটো উপলব্ধ
385	XWK1758838	নাম : অঞ্জলি মাহাত স্বামীর নাম: বিকাশ মাহাত বাড়ির নং : n0106 বয়স : 30 লিঙ্গ : মহিলা	ফটো উপলব্ধ	386	XWK2685105	নাম : বুদ্ধেশ্বর মাহাত পিতার নাম: প্রেমচাঁদ মাহাত বাড়ির নং : n0106 বয়স : 56 লিঙ্গ : পুরুষ	ফটো উপলব্ধ	387	XWK2682037	নাম : ধনঞ্জয় মাহাত পিতার নাম: প্রেমচাঁদ মাহাত বাড়ির নং : গুড়ুর বয়স : 49 লিঙ্গ : পুরুষ	ফটো উপলব্ধ
388	FKP1684414	নাম : প্রতীমা মাহাত স্বামীর নাম: ধনঞ্জয় মাহাত বাড়ির নং : n0106 বয়স : 42 লিঙ্গ : মহিলা	ফটো উপলব্ধ	389	FKP1132497	নাম : টুসু মাহাত স্বামীর নাম: খউসু মাহাত বাড়ির নং : n0106 বয়স : 48 লিঙ্গ : মহিলা	ফটো উপলব্ধ	390	XWK1672716	নাম : যুধিষ্ঠীর মাহাত পিতার নাম: মানিক রাম মাহাত বাড়ির নং : n0106 বয়স : 30 লিঙ্গ : পুরুষ	ফটো উপলব্ধ



বিধানসভা নির্বাচনক্ষেত্রের নং, নাম : 238-বাদ্দোয়ান
ভাগ নং, নাম : 1-ডোমপাড়া গঁরাইপাড়া মাহাতপাড়া ডুংরীপাড়া, গুড়ুর

391	WB/34/233/321614	নাম : অঞ্জনা মাহাত স্বামীর নাম: সাগর মাহাত বাড়ির নং : n0117 বয়স : 77 লিঙ্গ : মহিলা	ফটো উপলব্ধ	392	WB/34/233/321518	নাম : রঞ্জিত কুমার মাহাত পিতার নাম: সাগর মাহাত বাড়ির নং : n0117 বয়স : 54 লিঙ্গ : পুরুষ	ফটো উপলব্ধ	393	WB/34/233/321456	নাম : অষ্টমী মাহাত স্বামীর নাম: অজিত মাহাত বাড়ির নং : n0117 বয়স : 50 লিঙ্গ : মহিলা	ফটো উপলব্ধ
394	WB/34/233/321188	নাম : তুষ্টাবালা মাহাত স্বামীর নাম: রুপচাঁদ মাহাত বাড়ির নং : n0118 বয়স : 79 লিঙ্গ : মহিলা	ফটো উপলব্ধ	395	WB/34/233/321459	নাম : ছুট্টা মাহাত স্বামীর নাম: যতি মাহাত বাড়ির নং : n0118 বয়স : 76 লিঙ্গ : মহিলা	ফটো উপলব্ধ	396	WB/34/233/321526	নাম : মনু মাহাত পিতার নাম: যতি মাহাত বাড়ির নং : n0118 বয়স : 52 লিঙ্গ : পুরুষ	ফটো উপলব্ধ
397	WB/34/233/321455	নাম : সুভদ্রা মাহাত স্বামীর নাম: মনু মাহাত বাড়ির নং : n0118 বয়স : 50 লিঙ্গ : মহিলা	ফটো উপলব্ধ	398	XWK1672708	নাম : সাঁওরাজ মাহাত পিতার নাম: মনুলাল মাহাত বাড়ির নং : n0118 বয়স : 30 লিঙ্গ : পুরুষ	ফটো উপলব্ধ	399	WB/34/233/321595	নাম : ছুট্টলাল মাহাত পিতার নাম: ঠাকুরদাস মাহাত বাড়ির নং : n0119 বয়স : 53 লিঙ্গ : পুরুষ	ফটো উপলব্ধ
400	XWK1924455	নাম : সুমিত্রা মাহাত স্বামীর নাম: নীল কমল মাহাত বাড়ির নং : n0155 বয়স : 31 লিঙ্গ : মহিলা	ফটো উপলব্ধ	401	XWK1924463	নাম : ভৈরব মাহাত পিতার নাম: সূর্য কান্ত মাহাত বাড়ির নং : n0202 বয়স : 27 লিঙ্গ : পুরুষ	ফটো উপলব্ধ	402	XWK1924471	নাম : সোমনাথ মাহাত পিতার নাম: মদন মাহাত বাড়ির নং : n0081 বয়স : 27 লিঙ্গ : পুরুষ	ফটো উপলব্ধ
403	XWK2245744	নাম : দীপালি মাহাত স্বামীর নাম: উৎপল মাহাত বাড়ির নং : নং 051 বয়স : 23 লিঙ্গ : মহিলা	ফটো উপলব্ধ	404	XWK2209054	নাম : লুসু রানী মাহাত স্বামীর নাম: বিশুনাথ মাহাত বাড়ির নং : n0062 বয়স : 56 লিঙ্গ : মহিলা	ফটো উপলব্ধ	405	XWK2324309	নাম : কৃষ্ণপদ মাহাত পিতার নাম: উমেশচন্দ্র মাহাত বাড়ির নং : n0022 বয়স : 65 লিঙ্গ : পুরুষ	ফটো উপলব্ধ
406	XWK2350205	নাম : উজ্জ্বলা মাহাত স্বামীর নাম: দীপক কুমার মাহাত বাড়ির নং : নং 073 বয়স : 22 লিঙ্গ : মহিলা	ফটো উপলব্ধ	407	XWK2350213	নাম : লক্ষ্মী মাহাত পিতার নাম: পশুপতি মাহাত বাড়ির নং : নং 170 বয়স : 23 লিঙ্গ : মহিলা	ফটো উপলব্ধ	408	XWK2279537	নাম : রেখা মাহাত স্বামীর নাম: নিমল মাহাত বাড়ির নং : নং- 203 বয়স : 23 লিঙ্গ : মহিলা	ফটো উপলব্ধ
409	XWK2289700	নাম : লক্ষ্মী মাহাত স্বামীর নাম: কৃষ্ণপদ মাহাত বাড়ির নং : নং 54 বয়স : 23 লিঙ্গ : মহিলা	ফটো উপলব্ধ	410	XWK2279453	নাম : কণিকা মাহাত স্বামীর নাম: বুলেট মাহাত বাড়ির নং : নং 0214 বয়স : 25 লিঙ্গ : মহিলা	ফটো উপলব্ধ	411	XWK1844711	নাম : পদ্মাবতী মাহাত স্বামীর নাম: প্রকাশ চন্দ্র মাহাত বাড়ির নং : n0122 বয়স : 30 লিঙ্গ : মহিলা	ফটো উপলব্ধ
412	XWK1844729	নাম : দেবশ্রী মাহাত স্বামীর নাম: রেবতী মাহাত বাড়ির নং : n0167 বয়স : 29 লিঙ্গ : মহিলা	ফটো উপলব্ধ	413	XWK2279313	নাম : ইলা মাহাত স্বামীর নাম: সুবোধ মাহাত বাড়ির নং : নং 207 বয়স : 24 লিঙ্গ : মহিলা	ফটো উপলব্ধ	414	XWK1844661	নাম : সন্ধ্যা মাহাত স্বামীর নাম: ছুট্টলাল মাহাত বাড়ির নং : n0051 বয়স : 28 লিঙ্গ : মহিলা	ফটো উপলব্ধ
415	XWK1672740	নাম : দেবশীষ মাহাত পিতার নাম: দশরথ মাহাত বাড়ির নং : n0006 বয়স : 30 লিঙ্গ : পুরুষ	ফটো উপলব্ধ	416	XWK1672765	নাম : মঞ্জু মাহাত স্বামীর নাম: রাখহরি মাহাত বাড়ির নং : n0098 বয়স : 31 লিঙ্গ : মহিলা	ফটো উপলব্ধ	417	XWK1844539	নাম : প্রতিমা মাহাত স্বামীর নাম: জগন্নাথ মাহাত বাড়ির নং : 192 বয়স : 29 লিঙ্গ : মহিলা	ফটো উপলব্ধ
418	XWK1844547	নাম : ধুর্জটিপ্রসাদ মাহাত পিতার নাম: রেবতীরমন মাহাত বাড়ির নং : n0077 বয়স : 28 লিঙ্গ : পুরুষ	ফটো উপলব্ধ	419	XWK2161909	নাম : অক্ষর মাহাত পিতার নাম: রামপদ মাহাত বাড়ির নং : n0210 বয়স : 24 লিঙ্গ : পুরুষ	ফটো উপলব্ধ	420	XWK1844562	নাম : সীতারাম মাহাত পিতার নাম: রঘুনাথ মাহাত বাড়ির নং : n0125 বয়স : 28 লিঙ্গ : পুরুষ	ফটো উপলব্ধ

বিধানসভা নির্বাচনক্ষেত্রের নং, নাম : 238-বান্দোয়ান
ভাগ নং, নাম : 1-ডোমপাড়া গঁরাইপাড়া মাহাতপাড়া ডুংরীপাড়া, গুড়ুর

421	XWK2173672	422	XWK2213411	423	XWK2525392
নাম : হিমাংশু মাহাত পিতার নাম: ছট্টলাল মাহাত বাড়ির নং : n0119 বয়স : 24 লিঙ্গ : পুরুষ	ফটো উপলব্ধ	নাম : সিকু রানী মাহাত স্বামীর নাম: যুধিষ্ঠির মাহাত বাড়ির নং : n0106 বয়স : 29 লিঙ্গ : মহিলা	ফটো উপলব্ধ	নাম : মঙ্গল মাহাত পিতার নাম: বুদ্ধেশ্বর মাহাত বাড়ির নং : এন0106 বয়স : 20 লিঙ্গ : পুরুষ	ফটো উপলব্ধ
424	XWK1844554	425	XWK1552868	426	XWK2209070
নাম : উদয় কুমার মাহাত পিতার নাম: অম্বুজ মাহাত বাড়ির নং : n0160 বয়স : 29 লিঙ্গ : পুরুষ	ফটো উপলব্ধ	নাম : আনন্দ মাহাত পিতার নাম: জলধর মাহাত বাড়ির নং : n0120 বয়স : 28 লিঙ্গ : পুরুষ	ফটো উপলব্ধ	নাম : রতন চন্দ্র মাহাত পিতার নাম: যোগীন্দ্র মাহাত বাড়ির নং : n0068 বয়স : 57 লিঙ্গ : পুরুষ	ফটো উপলব্ধ
427	XWK2229193	428	XWK2229185	429	XWK2349728
নাম : প্রশান্ত কুমার মাহাত পিতার নাম: নিরঞ্জন মাহাত বাড়ির নং : n0015 বয়স : 56 লিঙ্গ : পুরুষ	ফটো উপলব্ধ	নাম : শেফালী মাহাত স্বামীর নাম: ফকির মাহাত বাড়ির নং : n0012 বয়স : 65 লিঙ্গ : মহিলা	ফটো উপলব্ধ	নাম : উত্তম মাহাত পিতার নাম: ভাগবত মাহাত বাড়ির নং : নং 011 বয়স : 22 লিঙ্গ : পুরুষ	ফটো উপলব্ধ
430	XWK1924349	431	XWK2349751	432	XWK2370765
নাম : অশোক মাহাত পিতার নাম: সুনিল মাহাত বাড়ির নং : N0165 বয়স : 28 লিঙ্গ : পুরুষ	ফটো উপলব্ধ	নাম : ভীম মাহাত পিতার নাম: দীপক কুমার মাহাত বাড়ির নং : নং 100 বয়স : 22 লিঙ্গ : পুরুষ	ফটো উপলব্ধ	নাম : সন্দিপ মাহাত পিতার নাম: সুনীল মাহাত বাড়ির নং : নং 165 বয়স : 24 লিঙ্গ : পুরুষ	ফটো উপলব্ধ
433	XWK2350049	434	XWK2491645	435	XWK2415727
নাম : অস্টমী মাহাত স্বামীর নাম: রঞ্জিত কুমার মাহাত বাড়ির নং : নং 073 বয়স : 25 লিঙ্গ : মহিলা	ফটো উপলব্ধ	নাম : উষা রানী মাহাত স্বামীর নাম: শীতলাল মাহাত বাড়ির নং : এন0097 বয়স : 28 লিঙ্গ : মহিলা	ফটো উপলব্ধ	নাম : শকুন্তলা মাহাত স্বামীর নাম: প্রণব মাহাত বাড়ির নং : নং 011 বয়স : 22 লিঙ্গ : মহিলা	ফটো উপলব্ধ
436	XWK2349850	437	XWK2349868	438	XWK2349900
নাম : দীপক মাহাত পিতার নাম: রঘুনাথ মাহাত বাড়ির নং : নং 125 বয়স : 23 লিঙ্গ : পুরুষ	ফটো উপলব্ধ	নাম : বিকাশ মাহাত পিতার নাম: কালীপদ মাহাত বাড়ির নং : নং 0102 বয়স : 22 লিঙ্গ : পুরুষ	ফটো উপলব্ধ	নাম : রাজকুমার মাহাত পিতার নাম: কার্তিক মাহাত বাড়ির নং : নং 126 বয়স : 23 লিঙ্গ : পুরুষ	ফটো উপলব্ধ
439	XWK2349926	440	XWK2350247	441	XWK2349769
নাম : গোবিন্দ মাহাত পিতার নাম: সুভাষ মাহাত বাড়ির নং : নং 169 বয়স : 22 লিঙ্গ : পুরুষ	ফটো উপলব্ধ	নাম : হৃদয় মাহাত পিতার নাম: মুটুক মাহাত বাড়ির নং : নং 206 বয়স : 22 লিঙ্গ : পুরুষ	ফটো উপলব্ধ	নাম : অরুণ মাহাত মায়ের নাম: লক্ষ্মী মাহাত বাড়ির নং : নং 087 বয়স : 24 লিঙ্গ : পুরুষ	ফটো উপলব্ধ
442	XWK2349785	443	XWK2173649	444	XWK2173664
নাম : মমতা মাহাত পিতার নাম: হরে কৃষ্ণ মাহাত বাড়ির নং : নং 0085 বয়স : 22 লিঙ্গ : মহিলা	ফটো উপলব্ধ	নাম : প্রদীপ মাহাত পিতার নাম: চৈতন মাহাত বাড়ির নং : n0102 বয়স : 24 লিঙ্গ : পুরুষ	ফটো উপলব্ধ	নাম : ঝট্টু মাহাত পিতার নাম: লক্ষীকান্ত মাহাত বাড়ির নং : n0083 বয়স : 24 লিঙ্গ : পুরুষ	ফটো উপলব্ধ
445	XWK2270320	446	XWK2209039	447	XWK2209062
নাম : পরেশ মাহাত পিতার নাম: তরনী মাহাত বাড়ির নং : নং 64 বয়স : 23 লিঙ্গ : পুরুষ	ফটো উপলব্ধ	নাম : বুদ্ধেশ্বর মাহাত পিতার নাম: শ্রীচরন মাহাত বাড়ির নং : n0155 বয়স : 71 লিঙ্গ : পুরুষ	ফটো উপলব্ধ	নাম : বিশ্বনাথ মাহাত পিতার নাম: ললিত মাহাত বাড়ির নং : n0062 বয়স : 63 লিঙ্গ : পুরুষ	ফটো উপলব্ধ
448	FKP1132828	449	XWK2289544	450	XWK2077691
নাম : চঞ্চলা মাহাত স্বামীর নাম: মাধব মাহাত বাড়ির নং : n0162 বয়স : 48 লিঙ্গ : মহিলা	ফটো উপলব্ধ	নাম : বিদ্যুৎ মাহাত মায়ের নাম: লক্ষ্মী মাহাত বাড়ির নং : নং 87 বয়স : 23 লিঙ্গ : পুরুষ	ফটো উপলব্ধ	নাম : পদ্মাবতী মাহাত পিতার নাম: ইন্দ্রনারায়ন মাহাত বাড়ির নং : এন0010 বয়স : 43 লিঙ্গ : মহিলা	ফটো উপলব্ধ



বিধানসভা নির্বাচনক্ষেত্রের নং, নাম : 238-বাদ্দোয়ান
ভাগ নং, নাম : 1-ডোমপাড়া গঁরাইপাড়া মাহাতপাড়া ডুংরীপাড়া, গুড়ুর

451 নাম : নমিতা মাহাত স্বামীর নাম: মন্টুলাল মাহাত বাড়ির নং : n0053 বয়স : 25 লিঙ্গ : মহিলা	XWK2185882 ফটো উপলব্ধ	452 নাম : মালা মাহাত স্বামীর নাম: অজিত মাহাত বাড়ির নং : নং 0064 বয়স : 32 লিঙ্গ : মহিলা	XWK2279404 ফটো উপলব্ধ	453 নাম : সন্তোষ মাহাত পিতার নাম: বাঁকু মাহাত বাড়ির নং : নং-158 বয়স : 23 লিঙ্গ : পুরুষ	XWK2279495 ফটো উপলব্ধ
454 নাম : ভাস্কর মাহাত পিতার নাম: লক্ষণ মাহাত বাড়ির নং : এন0086 বয়স : 21 লিঙ্গ : পুরুষ	XWK2494524 ফটো উপলব্ধ	455 নাম : সুকদেব মাহাত পিতার নাম: গুরুপদ মাহাত বাড়ির নং : নং 127 বয়স : 24 লিঙ্গ : পুরুষ	XWK2349736 ফটো উপলব্ধ	456 নাম : বুলুরানী মাহাত পিতার নাম: বিশ্বনাথ মাহাত বাড়ির নং : n0062 বয়স : 28 লিঙ্গ : মহিলা	XWK1844620 ফটো উপলব্ধ
457 নাম : পঞ্চানন মাহাত পিতার নাম: বিশ্বনাথ মাহাত বাড়ির নং : নং 013 বয়স : 23 লিঙ্গ : পুরুষ	XWK2510188 ফটো উপলব্ধ	458 নাম : গতি মাহাত পিতার নাম: শুকদেব মাহাত বাড়ির নং : n0156 বয়স : 83 লিঙ্গ : পুরুষ	WB/34/233/321216 ফটো উপলব্ধ	459 নাম : কম্পনা মাহাত স্বামীর নাম: আঘনু মাহাত বাড়ির নং : n0156 বয়স : 43 লিঙ্গ : মহিলা	FKP1684919 ফটো উপলব্ধ
460 নাম : রবি মাহাত পিতার নাম: গতি মাহাত বাড়ির নং : n0156 বয়স : 45 লিঙ্গ : পুরুষ	XWK1352244 ফটো উপলব্ধ	461 নাম : কবিতা মাহাত স্বামীর নাম: রবি মাহাত বাড়ির নং : n0156 বয়স : 42 লিঙ্গ : মহিলা	XWK1552827 ফটো উপলব্ধ	462 নাম : কার্তিক মাহাত পিতার নাম: গতি মাহাত বাড়ির নং : n0156 বয়স : 34 লিঙ্গ : পুরুষ	XWK1247071 ফটো উপলব্ধ
463 নাম : নীলকমল মাহাত পিতার নাম: বিশ্বনাথ মাহাত বাড়ির নং : n0062 বয়স : 26 লিঙ্গ : পুরুষ	XWK1992643 ফটো উপলব্ধ	464 নাম : বুলেট মাহাত পিতার নাম: রংলাল মাহাত বাড়ির নং : n0214 বয়স : 35 লিঙ্গ : পুরুষ	XWK1552942 ফটো উপলব্ধ	465 নাম : মালতী মাহাত স্বামীর নাম: ডমন মাহাত বাড়ির নং : n0212 বয়স : 40 লিঙ্গ : মহিলা	FKP2023570 ফটো উপলব্ধ
466 নাম : রামপদ মাহাত পিতার নাম: ঠাকুরদাস মাহাত বাড়ির নং : n0210 বয়স : 49 লিঙ্গ : পুরুষ	FKP2023562 ফটো উপলব্ধ	467 নাম : পুটিবালা মাহাত স্বামীর নাম: মন্টুলাল মাহাত বাড়ির নং : n0209 বয়স : 42 লিঙ্গ : মহিলা	FKP2023703 ফটো উপলব্ধ	468 নাম : বাসন্তী মাহাত স্বামীর নাম: লক্ষণ মাহাত বাড়ির নং : n0208 বয়স : 41 লিঙ্গ : মহিলা	FKP1818582 ফটো উপলব্ধ
469 নাম : সুবোধ মাহাত পিতার নাম: বীরবল মাহাত বাড়ির নং : n0207 বয়স : 34 লিঙ্গ : পুরুষ	XWK1246925 ফটো উপলব্ধ	470 নাম : বিলাসী মাহাত স্বামীর নাম: বীরবল মাহাত বাড়ির নং : n0207 বয়স : 55 লিঙ্গ : মহিলা	WB/34/233/321635 ফটো উপলব্ধ	471 নাম : বীরবল মাহাত পিতার নাম: নেহাল মাহাত বাড়ির নং : n0207 বয়স : 59 লিঙ্গ : পুরুষ	FKP1131002 ফটো উপলব্ধ
472 নাম : কম্পনা মাহাত স্বামীর নাম: মুটুক মাহাত বাড়ির নং : n0206 বয়স : 47 লিঙ্গ : মহিলা	FKP1131150 ফটো উপলব্ধ	473 নাম : মুটুক মাহাত পিতার নাম: বিভূতি মাহাত বাড়ির নং : n0206 বয়স : 51 লিঙ্গ : পুরুষ	WB/34/233/321513 ফটো উপলব্ধ	474 নাম : সৃষ্টিধর মাহাত পিতার নাম: বাদল মাহাত বাড়ির নং : n0122 বয়স : 26 লিঙ্গ : পুরুষ	XWK2018232 ফটো উপলব্ধ
475 নাম : যামিনী মাহাত স্বামীর নাম: বেহলা মাহাত বাড়ির নং : n0088 বয়স : 26 লিঙ্গ : পুরুষ	XWK2018117 ফটো উপলব্ধ	476 নাম : যমুনা মাহাত পিতার নাম: বীরবল মাহাত বাড়ির নং : n0207 বয়স : 36 লিঙ্গ : মহিলা	FKP2370906 ফটো উপলব্ধ	477 নাম : অজিত মাহাত পিতার নাম: বঙ্কবিহারী মাহাত বাড়ির নং : n0028 বয়স : 29 লিঙ্গ : পুরুষ	XWK1758796 ফটো উপলব্ধ
478 নাম : নিয়তী মাহাত স্বামীর নাম: দেবেন্দ্রনাথ মাহাত বাড়ির নং : n0203 বয়স : 28 লিঙ্গ : মহিলা	XWK1844505 ফটো উপলব্ধ	479 নাম : শ্রীনিবাস মাহাত পিতার নাম: অম্বনাথ মাহাত বাড়ির নং : n0171 বয়স : 28 লিঙ্গ : পুরুষ	XWK1844513 ফটো উপলব্ধ	480 নাম : তপোবন মাহাত পিতার নাম: বৈদ্যনাথ মাহাত বাড়ির নং : n0093 বয়স : 24 লিঙ্গ : পুরুষ	XWK2161891 ফটো উপলব্ধ

বিধানসভা নির্বাচনক্ষেত্রের নং, নাম : 238-বাদ্দোয়ান
ভাগ নং, নাম : 1-ডোমপাড়া গঁরাইপাড়া মাহাতপাড়া ডুংরীপাড়া, গুড়ুর

481	WB/34/233/321714	নাম : পুষ্পালা মাহাত স্বামীর নাম: রংলাল মাহাত বাড়ির নং : n0027 বয়স : 59 লিঙ্গ : মহিলা	ফটো উপলব্ধ	482	WB/34/233/321722	নাম : সুধাকর মাহাত পিতার নাম: শ্রীচরণ মাহাত বাড়ির নং : n0155 বয়স : 62 লিঙ্গ : পুরুষ	ফটো উপলব্ধ	483	XWK1004423	নাম : অপর্ণা মাহাত স্বামীর নাম: রঘুনাথ মাহাত বাড়ির নং : n0014 বয়স : 35 লিঙ্গ : মহিলা	ফটো উপলব্ধ
484	XWK1352236	নাম : প্রভাষ মাহাত পিতার নাম: শঙ্কর মাহাত বাড়ির নং : n0171 বয়স : 34 লিঙ্গ : পুরুষ	ফটো উপলব্ধ	Q 485	WB/34/233/321191	নাম : বিনতা মাহাত স্বামীর নাম: গোপাল মাহাত বাড়ির নং : বয়স : 85 লিঙ্গ : মহিলা	ফটো উপলব্ধ	486	WB/34/233/321252	নাম : বিরিধী মাহাত পিতার নাম: গোপাল মাহাত বাড়ির নং : n0125 বয়স : 63 লিঙ্গ : পুরুষ	ফটো উপলব্ধ
487	WB/34/233/321190	নাম : পুষ্প মাহাত স্বামীর নাম: বিরিধী মাহাত বাড়ির নং : n0125 বয়স : 59 লিঙ্গ : মহিলা	ফটো উপলব্ধ	488	WB/34/233/321209	নাম : বন্ধুবাহারী মাহাত পিতার নাম: গোপাল মাহাত বাড়ির নং : n0125 বয়স : 56 লিঙ্গ : পুরুষ	ফটো উপলব্ধ	489	WB/34/233/321189	নাম : কৌশল্যা মাহাত স্বামীর নাম: বন্ধুবাহারী মাহাত বাড়ির নং : n0125 বয়স : 51 লিঙ্গ : মহিলা	ফটো উপলব্ধ
490	WB/34/233/321690	নাম : রঘুনাথ মাহাত পিতার নাম: গোপাল মাহাত বাড়ির নং : n0125 বয়স : 50 লিঙ্গ : পুরুষ	ফটো উপলব্ধ	491	FKP1131770	নাম : তিলকতমা মাহাত স্বামীর নাম: রঘুনাথ মাহাত বাড়ির নং : n0125 বয়স : 49 লিঙ্গ : মহিলা	ফটো উপলব্ধ	492	XWK1431618	নাম : শেফালী মাহাত স্বামীর নাম: শ্রীদাম মাহাত বাড়ির নং : n0125 বয়স : 34 লিঙ্গ : মহিলা	ফটো উপলব্ধ
493	XWK1247253	নাম : শ্রীদাম মাহাত পিতার নাম: বিরিধী মাহাত বাড়ির নং : n0125 বয়স : 34 লিঙ্গ : পুরুষ	ফটো উপলব্ধ	494	WB/34/233/321517	নাম : ভাগবত মাহাত পিতার নাম: পূর্ণচন্দ্র মাহাত বাড়ির নং : n0126 বয়স : 71 লিঙ্গ : পুরুষ	ফটো উপলব্ধ	495	FKP1131317	নাম : পুটি মাহাত স্বামীর নাম: ভাগবত মাহাত বাড়ির নং : n0126 বয়স : 61 লিঙ্গ : মহিলা	ফটো উপলব্ধ
496	XWK0686410	নাম : কার্তিক মাহাত পিতার নাম: পূর্ণ মাহাত বাড়ির নং : n0126 বয়স : 66 লিঙ্গ : পুরুষ	ফটো উপলব্ধ	497	WB/34/233/321577	নাম : ঋষি মাহাত পিতার নাম: পূর্ণ মাহাত বাড়ির নং : n0126 বয়স : 54 লিঙ্গ : পুরুষ	ফটো উপলব্ধ	498	XWK1247154	নাম : দশরথ মাহাত পিতার নাম: ভাগবৎ মাহাত বাড়ির নং : n0126 বয়স : 38 লিঙ্গ : পুরুষ	ফটো উপলব্ধ
499	XWK1431675	নাম : বেলা মাহাত স্বামীর নাম: দশরথ মাহাত বাড়ির নং : n0126 বয়স : 35 লিঙ্গ : মহিলা	ফটো উপলব্ধ	500	WB/34/233/321505	নাম : গুরুপদ মাহাত পিতার নাম: রুপচাঁদ মাহাত বাড়ির নং : n0127 বয়স : 56 লিঙ্গ : পুরুষ	ফটো উপলব্ধ	501	FKP2273167	নাম : সাবিত্রী মাহাত স্বামীর নাম: গুরুপদ মাহাত বাড়ির নং : 129 বয়স : 50 লিঙ্গ : মহিলা	ফটো উপলব্ধ
502	FKP1131473	নাম : রবি মাহাত পিতার নাম: রুপচাঁদ মাহাত বাড়ির নং : n0127 বয়স : 47 লিঙ্গ : পুরুষ	ফটো উপলব্ধ	503	WB/34/233/321323	নাম : ভজহরি মাহাত পিতার নাম: কানাই মাহাত বাড়ির নং : n0128 বয়স : 65 লিঙ্গ : পুরুষ	ফটো উপলব্ধ	504	WB/34/233/321081	নাম : শান্তি মাহাত স্বামীর নাম: ভজহরি মাহাত বাড়ির নং : n0128 বয়স : 58 লিঙ্গ : মহিলা	ফটো উপলব্ধ
505	XWK1758960	নাম : বিনয় কুমার মাহাত পিতার নাম: ভজহরি মাহাত বাড়ির নং : n0128 বয়স : 29 লিঙ্গ : পুরুষ	ফটো উপলব্ধ	506	XWK1004373	নাম : হরেকৃষ্ণ মাহাত পিতার নাম: ঈশান মাহাত বাড়ির নং : n0130 বয়স : 36 লিঙ্গ : পুরুষ	ফটো উপলব্ধ	507	XWK1707462	নাম : পুষ্প মাহাত স্বামীর নাম: হরেকৃষ্ণ মাহাত বাড়ির নং : n0130 বয়স : 31 লিঙ্গ : মহিলা	ফটো উপলব্ধ
508	WB/34/233/321269	নাম : সনকা মাহাত স্বামীর নাম: বৃহেশ্বর মাহাত বাড়ির নং : n0155 বয়স : 67 লিঙ্গ : মহিলা	ফটো উপলব্ধ	509	FKP1222967	নাম : কল্যানী মাহাত স্বামীর নাম: সুধাকর মাহাত বাড়ির নং : n0155 বয়স : 47 লিঙ্গ : মহিলা	ফটো উপলব্ধ	510	FKP1131887	নাম : আঘনু মাহাত পিতার নাম: গতি মাহাত বাড়ির নং : n0156 বয়স : 48 লিঙ্গ : পুরুষ	ফটো উপলব্ধ



বিধানসভা নির্বাচনক্ষেত্রের নং, নাম : 238-বাদ্দোয়ান
ভাগ নং, নাম : 1-ডোমপাড়া গঁরাইপাড়া মাহাতপাড়া ডুংরীপাড়া, গুড়ুর

511 নাম : চনা মাহাত স্বামীর নাম: গতি মাহাত বাড়ির নং : n0156 বয়স : 76 লিঙ্গ : মহিলা	WB/34/233/321053	512 নাম : সোম নাথ মাহাত পিতার নাম: অম্বু মাহাত বাড়ির নং : এন00156 বয়স : 21 লিঙ্গ : পুরুষ	XWK2556546	513 নাম : নীলকমল মাহাত পিতার নাম: বুদ্ধেশ্বর মাহাত বাড়ির নং : n0155 বয়স : 34 লিঙ্গ : পুরুষ	XWK1352202
514 নাম : গোষ্ঠি মাহাত পিতার নাম: নেহাল মাহাত বাড়ির নং : 059 বয়স : 38 লিঙ্গ : পুরুষ	FKP2339968	515 নাম : সুন্দরা মাহাত স্বামীর নাম: গোষ্ঠি মাহাত বাড়ির নং : 059 বয়স : 38 লিঙ্গ : মহিলা	XWK1352145	516 নাম : নিয়তী মাহাত স্বামীর নাম: সুনীল মাহাত বাড়ির নং : n0059 বয়স : 55 লিঙ্গ : মহিলা	WB/34/233/321043
Q 517 নাম : শক্তিপদ মাহাত পিতার নাম: অক্ষয় শাহাত বাড়ির নং : বয়স : 79 লিঙ্গ : পুরুষ	WB/34/233/321152	518 নাম : রানীবালা মাহাত স্বামীর নাম: শক্তিপদ মাহাত বাড়ির নং : n0060 বয়স : 75 লিঙ্গ : মহিলা	WB/34/233/321368	519 নাম : নারায়নচন্দ্র মাহাত পিতার নাম: শক্তিপদ মাহাত বাড়ির নং : n0060 বয়স : 49 লিঙ্গ : পুরুষ	WB/34/233/321146
520 নাম : উষা রানি মাহাত স্বামীর নাম: নারায়ন চন্দ্র মাহাত বাড়ির নং : n0060 বয়স : 40 লিঙ্গ : মহিলা	FKP2178218	521 নাম : রামপদ মাহাত পিতার নাম: অক্ষয় মাহাত বাড়ির নং : n0061 বয়স : 76 লিঙ্গ : পুরুষ	WB/34/233/321522	522 নাম : মালতী মাহাত স্বামীর নাম: রামপদ মাহাত বাড়ির নং : n0061 বয়স : 71 লিঙ্গ : মহিলা	WB/34/233/321371
523 নাম : ফুলচাঁদ মাহাত পিতার নাম: রামপদ মাহাত বাড়ির নং : n0061 বয়স : 46 লিঙ্গ : পুরুষ	FKP2023323	524 নাম : লালচাঁদ মাহাত পিতার নাম: রামপদ মাহাত বাড়ির নং : n0061 বয়স : 34 লিঙ্গ : পুরুষ	XWK1553122	525 নাম : বঙ্কিম চন্দ্র মাহাত পিতার নাম: ললিত মাহাত বাড়ির নং : n0062 বয়স : 57 লিঙ্গ : পুরুষ	WB/34/233/321443
526 নাম : বৃহস্পতিবালা মাহাত অন্যান্য: বঙ্কিম মাহাত বাড়ির নং : n0062 বয়স : 52 লিঙ্গ : মহিলা	WB/34/233/321711	527 নাম : চন্দ্রমোহন মাহাত পিতার নাম: গোবিন্দ মাহাত বাড়ির নং : n0063 বয়স : 91 লিঙ্গ : পুরুষ	WB/34/233/321398	528 নাম : কালিপদ মাহাত পিতার নাম: চন্দ্রমোহন মাহাত বাড়ির নং : n0063 বয়স : 50 লিঙ্গ : পুরুষ	WB/34/233/321410
529 নাম : মমতা মাহাত স্বামীর নাম: কালিপদ মাহাত বাড়ির নং : n0063 বয়স : 50 লিঙ্গ : মহিলা	FKP1132331	530 নাম : রথেশ্বর মাহাত পিতার নাম: চন্দ্রমোহন মাহাত বাড়ির নং : 63 বয়স : 47 লিঙ্গ : পুরুষ	FKP1132570	531 নাম : কবিতা মাহাত স্বামীর নাম: রথেশ্বর মাহাত বাড়ির নং : n0063 বয়স : 39 লিঙ্গ : মহিলা	FKP2178234
532 নাম : রবীন্দ্রনাথ মাহাত পিতার নাম: কালীপদ মাহাত বাড়ির নং : এন0063 বয়স : 21 লিঙ্গ : পুরুষ	XWK2525434	533 নাম : তরনী মাহাত পিতার নাম: বাবু মাহাত বাড়ির নং : n0064 বয়স : 58 লিঙ্গ : পুরুষ	FKP1228295	534 নাম : ফুলমনি মাহাত স্বামীর নাম: তরনী মাহাত বাড়ির নং : n0064 বয়স : 53 লিঙ্গ : মহিলা	WB/34/233/321718
535 নাম : অজিত মাহাত পিতার নাম: তরনী মাহাত বাড়ির নং : n0064 বয়স : 32 লিঙ্গ : পুরুষ	XWK1552892	536 নাম : ধরনী মাহাত পিতার নাম: বাবু মাহাত বাড়ির নং : n0064 বয়স : 53 লিঙ্গ : পুরুষ	FKP1132299	537 নাম : সরস্বতী মাহাত স্বামীর নাম: ভবতারন মাহাত বাড়ির নং : n0064 বয়স : 36 লিঙ্গ : মহিলা	FKP2370849
538 নাম : সারথী মাহাত পিতার নাম: দেবেন্দ্র মাহাত বাড়ির নং : n0065 বয়স : 54 লিঙ্গ : মহিলা	FKP1133222	539 নাম : ভবতারন মাহাত পিতার নাম: দেবেন্দ্র মাহাত বাড়ির নং : n0065 বয়স : 50 লিঙ্গ : পুরুষ	FKP1132455	540 নাম : ডিংলী মাহাত স্বামীর নাম: পরিন্দী মাহাত বাড়ির নং : n0066 বয়স : 66 লিঙ্গ : মহিলা	WB/34/233/321244



বিধানসভা নির্বাচনক্ষেত্রের নং, নাম : 238-বাদ্দোয়ান
ভাগ নং, নাম : 1-ডোমপাড়া গঁরাইপাড়া মাহাতপাড়া ডুংরীপাড়া, গুড়ুর

541	FKP2178267	542	XWK1707454	543	FKP2178275
নাম : মধুসূদন মাহাত পিতার নাম: পরিষ্কিত মাহাত বাড়ির নং : n0066 বয়স : 44 লিঙ্গ : পুরুষ	ফটো উপলব্ধ	নাম : জ্যোৎস্না মাহাত স্বামীর নাম: মধুসূদন মাহাত বাড়ির নং : n0066 বয়স : 35 লিঙ্গ : মহিলা	ফটো উপলব্ধ	নাম : সাধুচরন মাহাত পিতার নাম: পরিষ্কিত মাহাত বাড়ির নং : n0066 বয়স : 43 লিঙ্গ : পুরুষ	ফটো উপলব্ধ
544	XWK1553106	545	WB/34/233/321418	546	WB/34/233/321297
নাম : রূপালী মাহাত স্বামীর নাম: সাধুচরন মাহাত বাড়ির নং : n0066 বয়স : 38 লিঙ্গ : মহিলা	ফটো উপলব্ধ	নাম : যোগীন্দ্র মাহাত পিতার নাম: কিনু মাহাত বাড়ির নং : n0068 বয়স : 85 লিঙ্গ : পুরুষ	ফটো উপলব্ধ	নাম : রানীবালা মাহাত স্বামীর নাম: যোগীন্দ্র মাহাত বাড়ির নং : n0068 বয়স : 76 লিঙ্গ : মহিলা	ফটো উপলব্ধ
547	WB/34/233/321555	548	FKP2023505	549	WB/34/233/321491
নাম : গুরুচরন মাহাত পিতার নাম: যোগীন্দ্র মাহাত বাড়ির নং : n0068 বয়স : 52 লিঙ্গ : পুরুষ	ফটো উপলব্ধ	নাম : গোলাপী মাহাত স্বামীর নাম: গুরুচরন মাহাত বাড়ির নং : n0068 বয়স : 41 লিঙ্গ : মহিলা	ফটো উপলব্ধ	নাম : শ্রাবন মাহাত পিতার নাম: যোগীন্দ্র মাহাত বাড়ির নং : n0068 বয়স : 49 লিঙ্গ : পুরুষ	ফটো উপলব্ধ
550	XWK1553056	551	WB/34/233/321426	552	XWK1552959
নাম : অঞ্জনা মাহাত স্বামীর নাম: শ্রাবন মাহাত বাড়ির নং : n0068 বয়স : 45 লিঙ্গ : মহিলা	ফটো উপলব্ধ	নাম : মিশ্রীবালা মাহাত স্বামীর নাম: রতন মাহাত বাড়ির নং : n0068 বয়স : 54 লিঙ্গ : মহিলা	ফটো উপলব্ধ	নাম : সমীর কুমার মাহাত পিতার নাম: রতন চন্দ্র মাহাত বাড়ির নং : n0068 বয়স : 36 লিঙ্গ : পুরুষ	ফটো উপলব্ধ
553	XWK1672856	554	XWK2545630	555	WB/34/233/321234
নাম : সরস্বতী মাহাত স্বামীর নাম: সমীর কুমার মাহাত বাড়ির নং : n0068 বয়স : 31 লিঙ্গ : মহিলা	ফটো উপলব্ধ	নাম : কৈলাশ পতি মাহাত পিতার নাম: গুরু চরণ মাহাত বাড়ির নং : এন0068 বয়স : 21 লিঙ্গ : পুরুষ	ফটো উপলব্ধ	নাম : জহরলাল মাহাত পিতার নাম: বারি মাহাত বাড়ির নং : n0069 বয়স : 63 লিঙ্গ : পুরুষ	ফটো উপলব্ধ
556	WB/34/233/321525	557	XWK2680650	558	XWK1431568
নাম : শরৎবালা মাহাত স্বামীর নাম: উমেশ মাহাত বাড়ির নং : n0203 বয়স : 68 লিঙ্গ : মহিলা	ফটো উপলব্ধ	নাম : ভূতনাথ মাহাত পিতার নাম: উমেশ মাহাত বাড়ির নং : n0203 বয়স : 66 লিঙ্গ : পুরুষ	ফটো উপলব্ধ	নাম : নির্মল মাহাত পিতার নাম: ভূতনাথ মাহাত বাড়ির নং : n0203 বয়স : 33 লিঙ্গ : পুরুষ	ফটো উপলব্ধ
559	WB/34/233/321457	560	XWK0686071	561	FKP0513937
নাম : হিমালী মাহাত স্বামীর নাম: ভূত মাহাত বাড়ির নং : n0203 বয়স : 56 লিঙ্গ : মহিলা	ফটো উপলব্ধ	নাম : দেবেন্দ্রনাথ মাহাত পিতার নাম: ভূতনাথ মাহাত বাড়ির নং : n0203 বয়স : 39 লিঙ্গ : পুরুষ	ফটো উপলব্ধ	নাম : থলু মাহাত পিতার নাম: রাখাল মাহাত বাড়ির নং : 206 বয়স : 67 লিঙ্গ : পুরুষ	ফটো উপলব্ধ
562	FKP2370914	563	FKP2370922	564	FKP1131127
নাম : দশরথ মাহাত পিতার নাম: থলু মাহাত বাড়ির নং : n0204 বয়স : 38 লিঙ্গ : পুরুষ	ফটো উপলব্ধ	নাম : লক্ষী মাহাত স্বামীর নাম: দশরথ মাহাত বাড়ির নং : n0204 বয়স : 36 লিঙ্গ : মহিলা	ফটো উপলব্ধ	নাম : মানিক রাম মাহাত পিতার নাম: প্রহলাদ মাহাত বাড়ির নং : n0205 বয়স : 59 লিঙ্গ : পুরুষ	ফটো উপলব্ধ
565	WB/34/233/321481	566	XWK0688283	567	XWK1552728
নাম : শীমতি মাহাত স্বামীর নাম: মানিক মাহাত বাড়ির নং : n0205 বয়স : 55 লিঙ্গ : মহিলা	ফটো উপলব্ধ	নাম : নুনীবালা মাহাত স্বামীর নাম: রহিন মাহাত বাড়ির নং : n0157 বয়স : 73 লিঙ্গ : মহিলা	ফটো উপলব্ধ	নাম : বাবলু মাহাত পিতার নাম: রহিন মাহাত বাড়ির নং : n0157 বয়স : 31 লিঙ্গ : পুরুষ	ফটো উপলব্ধ
568	XWK1552991	569	WB/34/233/321578	570	WB/34/233/321076
নাম : প্রদীপ দত্ত পিতার নাম: অজিত কুমার দত্ত বাড়ির নং : n0157 বয়স : 32 লিঙ্গ : পুরুষ	ফটো উপলব্ধ	নাম : পাঁড় মাহাত পিতার নাম: ঠাকুরদাস মাহাত বাড়ির নং : n0158 বয়স : 61 লিঙ্গ : পুরুষ	ফটো উপলব্ধ	নাম : সন্তা মাহাত স্বামীর নাম: পাঁড় মাহাত বাড়ির নং : n0158 বয়স : 55 লিঙ্গ : মহিলা	ফটো উপলব্ধ



বিধানসভা নির্বাচনক্ষেত্রের নং, নাম : 238-বাদ্দোয়ান
ভাগ নং, নাম : 1-ডোমপাড়া গঁরাইপাড়া মাহাতপাড়া ডুংরীপাড়া,গুড়ুর

571 নাম : ঈশ্বর মাহাত পিতার নাম: পাঁড় মাহাত বাড়ির নং : n0158 বয়স : 31 লিঙ্গ : পুরুষ	XWK1552967 ফটো উপলব্ধ	572 নাম : বন্ধু মাহাতো পিতার নাম: ঠাকুরদাশ মাহাতো বাড়ির নং : n0158 বয়স : 55 লিঙ্গ : পুরুষ	XWK2681450 ফটো উপলব্ধ	573 নাম : মাদুরী মাহাত স্বামীর নাম: বাঁকু মাহাত বাড়ির নং : n0158 বয়স : 51 লিঙ্গ : মহিলা	WB/34/233/321077 ফটো উপলব্ধ
574 নাম : দয়াময় মাহাত পিতার নাম: পাঁড় মাহাত বাড়ির নং : n0158 বয়স : 38 লিঙ্গ : পুরুষ	FKP2370856 ফটো উপলব্ধ	575 নাম : চি স্তামনি মাহাত স্বামীর নাম: দয়াময় মাহাত বাড়ির নং : n0158 বয়স : 36 লিঙ্গ : মহিলা	FKP2370864 ফটো উপলব্ধ	576 নাম : সুলোচনা মাহাত স্বামীর নাম: সন্তোষ মাহাত বাড়ির নং : এন00158 বয়স : 20 লিঙ্গ : মহিলা	XWK2536050 ফটো উপলব্ধ
577 নাম : শিশুলাল মাহাত পিতার নাম: শিবু মাহাত বাড়ির নং : n0159 বয়স : 67 লিঙ্গ : পুরুষ	WB/34/233/321258 ফটো উপলব্ধ	578 নাম : সনকা মাহাত স্বামীর নাম: শিশুলাল মাহাত বাড়ির নং : n0159 বয়স : 61 লিঙ্গ : মহিলা	WB/34/233/321075 ফটো উপলব্ধ	579 নাম : আশুতোষ মাহাত পিতার নাম: শিশুলাল মাহাত বাড়ির নং : n0159 বয়স : 46 লিঙ্গ : পুরুষ	FKP1131077 ফটো উপলব্ধ
580 নাম : ছন্দা মাহাত স্বামীর নাম: কালীপদ মাহাত বাড়ির নং : n0102 বয়স : 42 লিঙ্গ : মহিলা	FKP2023463 ফটো উপলব্ধ	581 নাম : পুষ্পালা মাহাত স্বামীর নাম: দীনবন্ধু মাহাত বাড়ির নং : n0102 বয়স : 54 লিঙ্গ : মহিলা	WB/34/233/321353 ফটো উপলব্ধ	582 নাম : আকাশ মাহাত পিতার নাম: কালীপদ মাহাত বাড়ির নং : নং 102 বয়স : 20 লিঙ্গ : পুরুষ	XWK2542876 ফটো উপলব্ধ
583 নাম : শুভপতি মাহাত পিতার নাম: শিশুলাল মাহাত বাড়ির নং : n0159 বয়স : 41 লিঙ্গ : পুরুষ	FKP2023729 ফটো উপলব্ধ	584 নাম : উষারানী মাহাত পিতার নাম: লক্ষীকান্ত মাহাত বাড়ির নং : n0029 বয়স : 40 লিঙ্গ : মহিলা	XWK1004472 ফটো উপলব্ধ	585 নাম : রাধানাথ মাহাত পিতার নাম: লক্ষীকান্ত মাহাত বাড়ির নং : n0029 বয়স : 39 লিঙ্গ : পুরুষ	XWK0688267 ফটো উপলব্ধ
586 নাম : সহগী মাহাত স্বামীর নাম: রাজেন মাহাত বাড়ির নং : n0049 বয়স : 79 লিঙ্গ : মহিলা	WB/34/233/321239 ফটো উপলব্ধ	587 নাম : বিকাশচন্দ্র মাহাত পিতার নাম: রাজেন্দ্র মাহাত বাড়ির নং : n0049 বয়স : 42 লিঙ্গ : পুরুষ	FKP2370898 ফটো উপলব্ধ	588 নাম : কল্যাণী মাহাত স্বামীর নাম: বিকাশ চন্দ্র মাহাত বাড়ির নং : n0049 বয়স : 34 লিঙ্গ : মহিলা	XWK1352335 ফটো উপলব্ধ
589 নাম : স্নেহলতা মাহাত স্বামীর নাম: কীর্তন মাহাত বাড়ির নং : n0050 বয়স : 66 লিঙ্গ : মহিলা	WB/34/233/321352 ফটো উপলব্ধ	590 নাম : প্রফুল্লা কুমার মাহাত পিতার নাম: কীর্তন মাহাত বাড়ির নং : n0050 বয়স : 50 লিঙ্গ : পুরুষ	XWK2680577 ফটো উপলব্ধ	591 নাম : অর্পনা মাহাত স্বামীর নাম: প্রফুল্লা মাহাত বাড়ির নং : n0050 বয়স : 44 লিঙ্গ : মহিলা	FKP1132976 ফটো উপলব্ধ
592 নাম : সরোজ কুমার মাহাত পিতার নাম: প্রফুল্লা কুমার মাহাত বাড়ির নং : নং 050 বয়স : 20 লিঙ্গ : পুরুষ	XWK2542868 ফটো উপলব্ধ	593 নাম : ছট্টলাল মাহাত পিতার নাম: বিপ্রচরন মাহাত বাড়ির নং : n0051 বয়স : 67 লিঙ্গ : পুরুষ	WB/34/233/321666 ফটো উপলব্ধ	594 নাম : আরতী মাহাত স্বামীর নাম: ছট্টলাল মাহাত বাড়ির নং : n0051 বয়স : 61 লিঙ্গ : মহিলা	WB/34/233/321251 ফটো উপলব্ধ
595 নাম : অনিল বরন মাহাত পিতার নাম: বিপ্রচরন মাহাত বাড়ির নং : n0051 বয়স : 59 লিঙ্গ : পুরুষ	WB/34/233/321609 ফটো উপলব্ধ	596 নাম : উত্তমকুমার মাহাত পিতার নাম: অনিল বরন মাহাত বাড়ির নং : n0051 বয়স : 29 লিঙ্গ : পুরুষ	XWK1758820 ফটো উপলব্ধ	597 নাম : বাসুদেব মাহাত পিতার নাম: বিপ্রচরন মাহাত বাড়ির নং : n0051 বয়স : 55 লিঙ্গ : পুরুষ	WB/34/233/321651 ফটো উপলব্ধ
598 নাম : দুলালী মাহাত স্বামীর নাম: বাসুদেব মাহাত বাড়ির নং : n0051 বয়স : 50 লিঙ্গ : মহিলা	FKP1131143 ফটো উপলব্ধ	599 নাম : সন্দ্যারানী মাহাত স্বামীর নাম: ভবতারন মাহাত বাড়ির নং : n0051 বয়স : 63 লিঙ্গ : মহিলা	WB/34/233/321248 ফটো উপলব্ধ	600 নাম : শকুন্তলা মাহাত স্বামীর নাম: অনিল মাহাত বাড়ির নং : n0051 বয়স : 53 লিঙ্গ : মহিলা	WB/34/233/321253 ফটো উপলব্ধ



বিধানসভা নির্বাচনক্ষেত্রের নং, নাম : 238-বাদ্দোয়ান
ভাগ নং, নাম : 1-ডোমপাড়া গঁরাইপাড়া মাহাতপাড়া ডুংরীপাড়া, গুড়ুর

601 নাম : উৎপল মাহাত পিতার নাম: অনিল মাহাত বাড়ির নং : n0051 বয়স : 32 লিঙ্গ : পুরুষ	XWK1431550 ফটো উপলব্ধ	602 নাম : ছুটুলাল মাহাত মায়ের নাম: চপলা মাহাত বাড়ির নং : n0051 বয়স : 41 লিঙ্গ : পুরুষ	XWK1247113 ফটো উপলব্ধ	603 নাম : বনমালী মাহাত পিতার নাম: শঙ্কর মাহাত বাড়ির নং : n0053 বয়স : 79 লিঙ্গ : পুরুষ	WB/34/233/321211 ফটো উপলব্ধ
604 নাম : গিরিশ মাহাত পিতার নাম: বনমালী মাহাত বাড়ির নং : n0053 বয়স : 46 লিঙ্গ : পুরুষ	FKP1222710 ফটো উপলব্ধ	605 নাম : শিবানী মাহাত স্বামীর নাম: গিরিশ মাহাত বাড়ির নং : n0053 বয়স : 33 লিঙ্গ : মহিলা	XWK1758978 ফটো উপলব্ধ	606 নাম : মন্টুলাল মাহাত পিতার নাম: বনমালী মাহাত বাড়ির নং : n0053 বয়স : 35 লিঙ্গ : পুরুষ	XWK1246917 ফটো উপলব্ধ
607 নাম : রুদুন মাহাত স্বামীর নাম: খাঁদ মাহাত বাড়ির নং : n0054 বয়স : 65 লিঙ্গ : মহিলা	WB/34/233/321296 ফটো উপলব্ধ	608 নাম : মমতা মাহাত পিতার নাম: ভূষণ মাহাত বাড়ির নং : n0055 বয়স : 46 লিঙ্গ : মহিলা	FKP1224021 ফটো উপলব্ধ	609 নাম : গুনারাম মাহাত পিতার নাম: দ্বারিক মাহাত বাড়ির নং : n0056 বয়স : 75 লিঙ্গ : পুরুষ	WB/34/233/321277 ফটো উপলব্ধ
610 নাম : চপলা মাহাত স্বামীর নাম: গুনারাম মাহাত বাড়ির নং : n0056 বয়স : 64 লিঙ্গ : মহিলা	WB/34/233/321243 ফটো উপলব্ধ	611 নাম : হরেন্দ্রনাথ মাহাত পিতার নাম: গুনারাম মাহাত বাড়ির নং : n0056 বয়স : 44 লিঙ্গ : পুরুষ	FKP1684455 ফটো উপলব্ধ	612 নাম : মাদুরী মাহাত স্বামীর নাম: হরেন্দ্রে নাথ মাহাত বাড়ির নং : n0056 বয়স : 37 লিঙ্গ : মহিলা	FKP2370831 ফটো উপলব্ধ
613 নাম : বেহুলা মাহাত পিতার নাম: বৃধু মাহাত বাড়ির নং : 57 বয়স : 52 লিঙ্গ : মহিলা	FKP2273209 ফটো উপলব্ধ	614 নাম : রামজীবন মাহাত পিতার নাম: প্রভু মাহাত বাড়ির নং : n0058 বয়স : 71 লিঙ্গ : পুরুষ	WB/34/233/321496 ফটো উপলব্ধ	615 নাম : গেঞ্জলবালা মাহাত অন্যান্য: রামজীবন মাহাত বাড়ির নং : n0058 বয়স : 63 লিঙ্গ : মহিলা	WB/34/233/321230 ফটো উপলব্ধ
616 নাম : মধুসূদন মাহাত পিতার নাম: রামজীবন মাহাত বাড়ির নং : n0058 বয়স : 44 লিঙ্গ : পুরুষ	FKP2023661 ফটো উপলব্ধ	617 নাম : ফুলকী মাহাত স্বামীর নাম: মধুসূদন মাহাত বাড়ির নং : n0058 বয়স : 39 লিঙ্গ : মহিলা	FKP2178283 ফটো উপলব্ধ	618 নাম : কৃষ্ণপদ মাহাত পিতার নাম: রামজীবন মাহাত বাড়ির নং : n0058 বয়স : 34 লিঙ্গ : পুরুষ	XWK1247014 ফটো উপলব্ধ
619 নাম : ঠাণ্ডাবালা মাহাত স্বামীর নাম: নেহাল মাহাত বাড়ির নং : n0059 বয়স : 85 লিঙ্গ : মহিলা	WB/34/233/321369 ফটো উপলব্ধ	620 নাম : রসুনবালা মাহাত পিতার নাম: নেহাল মাহাত বাড়ির নং : n0059 বয়স : 49 লিঙ্গ : মহিলা	WB/34/233/321367 ফটো উপলব্ধ	621 নাম : কল্পনা মাহাত স্বামীর নাম: শুভপতি মাহাত বাড়ির নং : n0159 বয়স : 40 লিঙ্গ : মহিলা	FKP2178291 ফটো উপলব্ধ
622 নাম : প্রীতিলতা মাহাত পিতার নাম: সভাপতি মাহাত বাড়ির নং : এন0159 বয়স : 21 লিঙ্গ : পুরুষ	XWK2583532 ফটো উপলব্ধ	623 নাম : অমুজ মাহাত পিতার নাম: অতুল মাহাত বাড়ির নং : n0160 বয়স : 64 লিঙ্গ : পুরুষ	WB/34/233/321154 ফটো উপলব্ধ	624 নাম : রানু মাহাত স্বামীর নাম: অমুজ মাহাত বাড়ির নং : n0160 বয়স : 56 লিঙ্গ : মহিলা	WB/34/233/321180 ফটো উপলব্ধ
625 নাম : মৃদুলা মাহাত স্বামীর নাম: হরিশ চন্দ্র মাহাত বাড়ির নং : n0161 বয়স : 52 লিঙ্গ : মহিলা	FKP2023638 ফটো উপলব্ধ	626 নাম : ডমন চন্দ্র মাহাত পিতার নাম: হরিশ চন্দ্র মাহাত বাড়ির নং : n0161 বয়স : 40 লিঙ্গ : পুরুষ	FKP2178259 ফটো উপলব্ধ	627 নাম : বর্ন মাহাত পিতার নাম: হরিশচন্দ্র মাহাত বাড়ির নং : n0161 বয়স : 35 লিঙ্গ : পুরুষ	XWK1247055 ফটো উপলব্ধ
628 নাম : স্বর্ন মাহাত পিতার নাম: হরিশচন্দ্র মাহাত বাড়ির নং : n0161 বয়স : 36 লিঙ্গ : পুরুষ	XWK1352152 ফটো উপলব্ধ	629 নাম : সনকা মাহাত স্বামীর নাম: স্বর্ন মাহাত বাড়ির নং : n0161 বয়স : 33 লিঙ্গ : মহিলা	XWK1553072 ফটো উপলব্ধ	630 নাম : খঁকী মাহাত স্বামীর নাম: মনহর মাহাত বাড়ির নং : n0162 বয়স : 71 লিঙ্গ : মহিলা	WB/34/233/321079 ফটো উপলব্ধ

বিধানসভা নির্বাচনক্ষেত্রের নং, নাম : 238-বান্দোয়ান
ভাগ নং, নাম : 1-ডোমপাড়া গঁরাইপাড়া মাহাতপাড়া ডুংরীপাড়া, গুড়ুর

631	WB/34/233/321538	নাম : মাধব মাহাত পিতার নাম: মনহর মাহাত বাড়ির নং : n0162 বয়স : 50 লিঙ্গ : পুরুষ	ফটো উপলব্ধ	632	WB/34/233/321308	নাম : পশুপতি মাহাত পিতার নাম: বলরাম মাহাত বাড়ির নং : n0163 বয়স : 52 লিঙ্গ : পুরুষ	ফটো উপলব্ধ	633	WB/34/233/321078	নাম : সরস্বতী মাহাত স্বামীর নাম: পশুপতি মাহাত বাড়ির নং : n0163 বয়স : 50 লিঙ্গ : মহিলা	ফটো উপলব্ধ
634	WB/34/233/321431	নাম : লক্ষীকান্ত মাহাত পিতার নাম: শ্রাবন মাহাত বাড়ির নং : n0164 বয়স : 78 লিঙ্গ : পুরুষ	ফটো উপলব্ধ	635	WB/34/233/321381	নাম : সরস্বালী মাহাত স্বামীর নাম: লক্ষীকান্ত মাহাত বাড়ির নং : n0164 বয়স : 67 লিঙ্গ : মহিলা	ফটো উপলব্ধ	636	WB/34/233/321560	নাম : বাসুদেব মাহাত পিতার নাম: লক্ষীকান্ত মাহাত বাড়ির নং : n0164 বয়স : 49 লিঙ্গ : পুরুষ	ফটো উপলব্ধ
637	FKP1132711	নাম : গাঙ্গারী মাহাত স্বামীর নাম: বাসুদেব মাহাত বাড়ির নং : n0164 বয়স : 48 লিঙ্গ : মহিলা	ফটো উপলব্ধ	638	FKP1131523	নাম : জয়রাম মাহাত পিতার নাম: লক্ষীকান্ত মাহাত বাড়ির নং : n0164 বয়স : 46 লিঙ্গ : পুরুষ	ফটো উপলব্ধ	639	FKP2178317	নাম : সুন্দরা মাহাত স্বামীর নাম: জয়রাম মাহাত বাড়ির নং : n0164 বয়স : 38 লিঙ্গ : মহিলা	ফটো উপলব্ধ
640	XWK2525418	নাম : রাহুল মাহাত পিতার নাম: বাসুদেব মাহাত বাড়ির নং : এন0164 বয়স : 21 লিঙ্গ : পুরুষ	ফটো উপলব্ধ	641	WB/34/233/321310	নাম : অনিল মাহাত পিতার নাম: সতীশচন্দ্র মাহাত বাড়ির নং : n0165 বয়স : 57 লিঙ্গ : পুরুষ	ফটো উপলব্ধ	642	WB/34/233/321565	নাম : সুনীল মাহাত পিতার নাম: সতীশচন্দ্র মাহাত বাড়ির নং : n0165 বয়স : 54 লিঙ্গ : পুরুষ	ফটো উপলব্ধ
643	FKP1131549	নাম : মঞ্জুড়া মাহাত স্বামীর নাম: সুনীল মাহাত বাড়ির নং : n0165 বয়স : 51 লিঙ্গ : মহিলা	ফটো উপলব্ধ	644	FKP1133032	নাম : অষ্টমী মাহাত পিতার নাম: সতীশ মাহাত বাড়ির নং : n0165 বয়স : 46 লিঙ্গ : মহিলা	ফটো উপলব্ধ	645	FKP1131374	নাম : নকুল মাহাত পিতার নাম: রাখাল মাহাত বাড়ির নং : n0166 বয়স : 59 লিঙ্গ : পুরুষ	ফটো উপলব্ধ
646	WB/34/233/321144	নাম : বিমলা মাহাত স্বামীর নাম: নকুল মাহাত বাড়ির নং : n0166 বয়স : 55 লিঙ্গ : মহিলা	ফটো উপলব্ধ	647	XWK1758879	নাম : সঞ্জয় কুমার মাহাত পিতার নাম: নকুল চন্দ্র মাহাত বাড়ির নং : n0166 বয়স : 29 লিঙ্গ : পুরুষ	ফটো উপলব্ধ	648	FKP1131119	নাম : দুর্ঘোধন মাহাত পিতার নাম: ভোলানাথ মাহাত বাড়ির নং : n0167 বয়স : 66 লিঙ্গ : পুরুষ	ফটো উপলব্ধ
649	FKP2178242	নাম : রেবতী মাহাত পিতার নাম: দুর্ঘোধন মাহাত বাড়ির নং : n0167 বয়স : 38 লিঙ্গ : পুরুষ	ফটো উপলব্ধ	650	XWK2337210	নাম : পারুল মাহাত স্বামীর নাম: দুর্ঘোধন মাহাত বাড়ির নং : n0167 বয়স : 67 লিঙ্গ : মহিলা	ফটো উপলব্ধ	651	FKP1133016	নাম : ভাগ্যবতী মাহাত পিতার নাম: দুর্ঘোধন মাহাত বাড়ির নং : n0167 বয়স : 48 লিঙ্গ : মহিলা	ফটো উপলব্ধ
652	WB/34/233/321263	নাম : কর্পূরা মাহাত স্বামীর নাম: দিলীপকুমার মাহাত বাড়ির নং : n0014 বয়স : 66 লিঙ্গ : মহিলা	ফটো উপলব্ধ	653	WB/34/233/321299	নাম : গয়েশ্বরী মাহাত স্বামীর নাম: নিরঞ্জন মাহাত বাড়ির নং : n0015 বয়স : 81 লিঙ্গ : মহিলা	ফটো উপলব্ধ	654	WB/34/233/321157	নাম : অনিলবরন মাহাত পিতার নাম: নিরঞ্জন মাহাত বাড়ির নং : n0015 বয়স : 61 লিঙ্গ : পুরুষ	ফটো উপলব্ধ
655	WB/34/233/321221	নাম : ছবিরানী মাহাত স্বামীর নাম: অনিল মাহাত বাড়ির নং : n0015 বয়স : 55 লিঙ্গ : মহিলা	ফটো উপলব্ধ	656	XWK1553148	নাম : অসিত বরন মাহাত পিতার নাম: অনিল বরন মাহাত বাড়ির নং : n0015 বয়স : 32 লিঙ্গ : পুরুষ	ফটো উপলব্ধ	657	WB/34/233/321238	নাম : কালিপদ মাহাত পিতার নাম: নকুল মাহাত বাড়ির নং : n0016 বয়স : 58 লিঙ্গ : পুরুষ	ফটো উপলব্ধ
658	XWK0686444	নাম : সন্দীপ কুমার মাহাত পিতার নাম: কালিপদ মাহাত বাড়ির নং : n0016 বয়স : 39 লিঙ্গ : পুরুষ	ফটো উপলব্ধ	659	XWK1672864	নাম : সন্ধ্যা মাহাত স্বামীর নাম: সন্দীপ কুমার মাহাত বাড়ির নং : n0016 বয়স : 33 লিঙ্গ : মহিলা	ফটো উপলব্ধ	660	XWK1431709	নাম : ছায়ারানী মাহাত স্বামীর নাম: নিশিকান্ত মাহাত বাড়ির নং : n0016 বয়স : 34 লিঙ্গ : মহিলা	ফটো উপলব্ধ



661	WB/34/233/321571	ফটো উপলব্ধ	662	XWK1247196	ফটো উপলব্ধ	663	XWK1672831	ফটো উপলব্ধ
নাম : অশোক মাহাত পিতার নাম: শরত মাহাত বাড়ির নং : n0017 বয়স : 51 লিঙ্গ : পুরুষ			নাম : সন্দ্যারানী মাহাত স্বামীর নাম: অশোক মাহাত বাড়ির নং : n0017 বয়স : 40 লিঙ্গ : মহিলা			নাম : দীপালী মাহাত পিতার নাম: শরৎ মাহাত বাড়ির নং : n0017 বয়স : 39 লিঙ্গ : মহিলা		
664	XWK1247238	ফটো উপলব্ধ	665	WB/34/233/321540	ফটো উপলব্ধ	666	WB/34/233/321450	ফটো উপলব্ধ
নাম : শশাঙ্কর মাহাত পিতার নাম: জালিরাম মাহাত বাড়ির নং : n0017 বয়স : 35 লিঙ্গ : পুরুষ			নাম : মানগোবিন্দ মাহাত পিতার নাম: হরিপদ মাহাত বাড়ির নং : n0018 বয়স : 86 লিঙ্গ : পুরুষ			নাম : মাধুরী মাহাত স্বামীর নাম: মানগোবিন্দ মাহাত বাড়ির নং : n0018 বয়স : 68 লিঙ্গ : মহিলা		
667	WB/34/233/321633	ফটো উপলব্ধ	668	XWK1431717	ফটো উপলব্ধ	669	XWK0688234	ফটো উপলব্ধ
নাম : অমৃত মাহাত পিতার নাম: মানগোবিন্দ মাহাত বাড়ির নং : n0018 বয়স : 50 লিঙ্গ : পুরুষ			নাম : মোহিতা মাহাত স্বামীর নাম: অমৃত মাহাত বাড়ির নং : n0018 বয়স : 34 লিঙ্গ : মহিলা			নাম : লালমোহন মাহাত পিতার নাম: হেতু নাথ মাহাত বাড়ির নং : n0018 বয়স : 38 লিঙ্গ : পুরুষ		
670	WB/34/233/321333	ফটো উপলব্ধ	671	XWK2671493	ফটো উপলব্ধ	672	XWK0688036	ফটো উপলব্ধ
নাম : প্রানকৃষ্ণ মাহাত পিতার নাম: হরিপদ মাহাত বাড়ির নং : n0019 বয়স : 63 লিঙ্গ : পুরুষ			নাম : ইচ্ছাবটি মাহাত স্বামীর নাম: প্রানকৃষ্ণ মাহাত বাড়ির নং : n0019 বয়স : 65 লিঙ্গ : মহিলা			নাম : গান্ধী মাহাত পিতার নাম: প্রানকৃষ্ণ মাহাত বাড়ির নং : n0019 বয়স : 38 লিঙ্গ : পুরুষ		
673	WB/34/233/321442	ফটো উপলব্ধ	674	WB/34/233/321533	ফটো উপলব্ধ	675	XWK2580421	ফটো উপলব্ধ
নাম : উষারানী মাহাত স্বামীর নাম: কৃষ্ণপদ মাহাত বাড়ির নং : n0022 বয়স : 53 লিঙ্গ : মহিলা			নাম : গোলাপী মাহাত স্বামীর নাম: মদন মাহাত বাড়ির নং : n0023 বয়স : 54 লিঙ্গ : মহিলা			নাম : সুচিত্রা মাহাত স্বামীর নাম: গোলাপী মাহাত বাড়ির নং : এন0023 বয়স : 29 লিঙ্গ : মহিলা		
676	WB/34/233/321439	ফটো উপলব্ধ	677	WB/34/233/321447	ফটো উপলব্ধ	678	XWK1672690	ফটো উপলব্ধ
নাম : বঙ্কবিহারী মাহাত পিতার নাম: কমল মাহাত বাড়ির নং : n0024 বয়স : 54 লিঙ্গ : পুরুষ			নাম : নিয়তি মাহাত স্বামীর নাম: বঙ্কবিহারী মাহাত বাড়ির নং : n0024 বয়স : 51 লিঙ্গ : মহিলা			নাম : বরুণ মাহাত পিতার নাম: বঙ্কবিহারী মাহাত বাড়ির নং : n0024 বয়স : 30 লিঙ্গ : পুরুষ		
679	XWK2680403	ফটো উপলব্ধ	680	WB/34/233/321212	ফটো উপলব্ধ	681	FKP1684240	ফটো উপলব্ধ
নাম : চন্দ্র মোহন মাহাত পিতার নাম: ভীম মাহাত বাড়ির নং : n0026 বয়স : 91 লিঙ্গ : পুরুষ			নাম : টিকারাম মাহাত পিতার নাম: চন্দ্রমোহন মাহাত বাড়ির নং : n0026 বয়স : 50 লিঙ্গ : পুরুষ			নাম : মঞ্জুড়া মাঝি স্বামীর নাম: লালমোহন মাঝি বাড়ির নং : n0026 বয়স : 48 লিঙ্গ : মহিলা		
682	FKP1131598	ফটো উপলব্ধ	683	FKP0513358	ফটো উপলব্ধ	684	WB/34/233/321241	ফটো উপলব্ধ
নাম : জয়ন্তী মাহাত স্বামীর নাম: টিকারাম মাহাত বাড়ির নং : n0026 বয়স : 46 লিঙ্গ : মহিলা			নাম : নটবর মাহাত পিতার নাম: যোতি মাহাত বাড়ির নং : n0028 বয়স : 59 লিঙ্গ : পুরুষ			নাম : মালতী মাহাত স্বামীর নাম: নটবর মাহাত বাড়ির নং : n0028 বয়স : 54 লিঙ্গ : মহিলা		
685	XWK1004449	ফটো উপলব্ধ	686	XWK1352228	ফটো উপলব্ধ	687	WB/34/233/321580	ফটো উপলব্ধ
নাম : প্রদীপ কুমার মাহাত পিতার নাম: নটবর মাহাত বাড়ির নং : 028 বয়স : 36 লিঙ্গ : পুরুষ			নাম : প্রলয় মাহাত পিতার নাম: নটবর মাহাত বাড়ির নং : n0028 বয়স : 35 লিঙ্গ : পুরুষ			নাম : বঙ্কবিহারী মাহাত পিতার নাম: যোতি মাহাত বাড়ির নং : n0028 বয়স : 56 লিঙ্গ : পুরুষ		
688	FKP2273191	ফটো উপলব্ধ	689	WB/34/233/321440	ফটো উপলব্ধ	690	FKP2178309	ফটো উপলব্ধ
নাম : বিলাপী মাহাত স্বামীর নাম: বঙ্কবিহারী মাহাত বাড়ির নং : 28 বয়স : 53 লিঙ্গ : মহিলা			নাম : সন্দ্যারানী মাহাত স্বামীর নাম: লক্ষীকান্ত মাহাত বাড়ির নং : n0029 বয়স : 71 লিঙ্গ : মহিলা			নাম : গুরুপদ মাহাত পিতার নাম: লক্ষীকান্ত মাহাত বাড়ির নং : n0029 বয়স : 41 লিঙ্গ : পুরুষ		



বিধানসভা নির্বাচনক্ষেত্রের নং, নাম : 238-বাদ্দোয়ান
ভাগ নং, নাম : 1-ডোমপাড়া গঁরাইপাড়া মাহাতপাড়া ডুংরীপাড়া, গুড়ুর

691 নাম : ভবানী মাহাত স্বামীর নাম: গুরুপদ মাহাত বাড়ির নং : n0029 বয়স : 37 লিঙ্গ : মহিলা	XWK1352137 ফটো উপলব্ধ	692 নাম : গোলাপী মাহাত স্বামীর নাম: ছুটুলাল মাহাত বাড়ির নং : n0119 বয়স : 44 লিঙ্গ : মহিলা	FKP1133131 ফটো উপলব্ধ	693 নাম : জলধর মাহাত পিতার নাম: ঠাকুরদাস মাহাত বাড়ির নং : n0120 বয়স : 57 লিঙ্গ : পুরুষ	WB/34/233/321631 ফটো উপলব্ধ
694 নাম : সন্ধ্যারানি মাহাত স্বামীর নাম: জলধর মাহাত বাড়ির নং : n0120 বয়স : 54 লিঙ্গ : মহিলা	XWK2682912 ফটো উপলব্ধ	695 নাম : ফুকী মাহাত স্বামীর নাম: গঙ্গাধর মাহাত বাড়ির নং : n0121 বয়স : 56 লিঙ্গ : মহিলা	WB/34/233/321619 ফটো উপলব্ধ	696 নাম : শিবু মাহাত পিতার নাম: গঙ্গাধর মাহাত বাড়ির নং : n0121 বয়স : 38 লিঙ্গ : পুরুষ	XWK1247246 ফটো উপলব্ধ
697 নাম : ফুলকি মাহাত স্বামীর নাম: শিবু মাহাত বাড়ির নং : n0121 বয়স : 32 লিঙ্গ : মহিলা	XWK1759075 ফটো উপলব্ধ	698 নাম : শঙ্কর মাহাত পিতার নাম: গঙ্গাধর মাহাত বাড়ির নং : n0121 বয়স : 33 লিঙ্গ : পুরুষ	XWK1352251 ফটো উপলব্ধ	699 নাম : মেহলতা মাহাত স্বামীর নাম: রামপদ মাহাত বাড়ির নং : n0121 বয়স : 47 লিঙ্গ : মহিলা	FKP1133115 ফটো উপলব্ধ
700 নাম : উকিল মাহাত পিতার নাম: সতীশ মাহাত বাড়ির নং : 124 বয়স : 69 লিঙ্গ : পুরুষ	FKP2273092 ফটো উপলব্ধ	701 নাম : মেনকা মাহাত স্বামীর নাম: উকিল মাহাত বাড়ির নং : n0122 বয়স : 57 লিঙ্গ : মহিলা	WB/34/233/321624 ফটো উপলব্ধ	702 নাম : হেতুনাথ মাহাত পিতার নাম: সতীশ মাহাত বাড়ির নং : n0122 বয়স : 66 লিঙ্গ : পুরুষ	WB/34/233/321554 ফটো উপলব্ধ
703 নাম : বাদল মাহাত পিতার নাম: সতীশ মাহাত বাড়ির নং : n0122 বয়স : 63 লিঙ্গ : পুরুষ	WB/34/233/321519 ফটো উপলব্ধ	704 নাম : নেপালী মাহাত স্বামীর নাম: বাদল মাহাত বাড়ির নং : n0122 বয়স : 52 লিঙ্গ : মহিলা	WB/34/233/321626 ফটো উপলব্ধ	705 নাম : সঞ্জয় মাহাত পিতার নাম: বাদল মাহাত বাড়ির নং : n0122 বয়স : 31 লিঙ্গ : পুরুষ	XWK1553064 ফটো উপলব্ধ
706 নাম : মালতী মাহাত অন্যান্য: হেতু মাহাত বাড়ির নং : n0122 বয়স : 54 লিঙ্গ : মহিলা	WB/34/233/321627 ফটো উপলব্ধ	707 নাম : আরতী মাহাত স্বামীর নাম: মদন মাহাত বাড়ির নং : n0081 বয়স : 52 লিঙ্গ : মহিলা	FKP1132471 ফটো উপলব্ধ	708 নাম : মদনচন্দ্র মাহাত পিতার নাম: রাখানাথ মাহাত বাড়ির নং : n0081 বয়স : 55 লিঙ্গ : পুরুষ	WB/34/233/321202 ফটো উপলব্ধ
709 নাম : শীমতি মাহাত স্বামীর নাম: দেবেন্দ্র মাহাত বাড়ির নং : n0080 বয়স : 56 লিঙ্গ : মহিলা	WB/34/233/321602 ফটো উপলব্ধ	710 নাম : সীতারাম মাহাত পিতার নাম: অক্ষর মাহাত বাড়ির নং : n0080 বয়স : 53 লিঙ্গ : পুরুষ	WB/34/233/321663 ফটো উপলব্ধ	711 নাম : সন্ধ্যা রানি মাহাত স্বামীর নাম: ভরত মাহাত বাড়ির নং : n0080 বয়স : 32 লিঙ্গ : মহিলা	XWK1553205 ফটো উপলব্ধ
712 নাম : সমলাবালা মাহাত স্বামীর নাম: ভরত মাহাত বাড়ির নং : n0080 বয়স : 56 লিঙ্গ : মহিলা	WB/34/233/321494 ফটো উপলব্ধ	713 নাম : ভরত মাহাত পিতার নাম: অক্ষর মাহাত বাড়ির নং : n0080 বয়স : 61 লিঙ্গ : পুরুষ	WB/34/233/321527 ফটো উপলব্ধ	714 নাম : গীতারানী মাহাত স্বামীর নাম: রেবতীরমন মাহাত বাড়ির নং : 78 বয়স : 63 লিঙ্গ : মহিলা	FKP2273100 ফটো উপলব্ধ
715 নাম : রেবতীরমন মাহাত পিতার নাম: উমেশ মাহাত বাড়ির নং : n0077 বয়স : 76 লিঙ্গ : পুরুষ	WB/34/233/321072 ফটো উপলব্ধ	716 নাম : সাবিত্রী মাহাত স্বামীর নাম: পবন মাহাত বাড়ির নং : n0074 বয়স : 57 লিঙ্গ : মহিলা	WB/34/233/321255 ফটো উপলব্ধ	717 নাম : সুলেখা মাহাত স্বামীর নাম: কৃষ্ণপদ মাহাত বাড়ির নং : n0074 বয়স : 35 লিঙ্গ : মহিলা	XWK1431683 ফটো উপলব্ধ
718 নাম : কৃষ্ণপদ মাহাত পিতার নাম: পবনচন্দ্র মাহাত বাড়ির নং : n0074 বয়স : 39 লিঙ্গ : পুরুষ	XWK1247220 ফটো উপলব্ধ	719 নাম : পবনচন্দ্র মাহাত পিতার নাম: মতিলাল মাহাত বাড়ির নং : n0074 বয়স : 61 লিঙ্গ : পুরুষ	WB/34/233/321432 ফটো উপলব্ধ	720 নাম : রঞ্জিত কুমার মাহাত পিতার নাম: সহদেব মাহাত বাড়ির নং : n0073 বয়স : 37 লিঙ্গ : পুরুষ	XWK1004381 ফটো উপলব্ধ



বিধানসভা নির্বাচনক্ষেত্রের নং, নাম : 238-বাদ্দোয়ান
ভাগ নং, নাম : 1-ডোমপাড়া গঁরাইপাড়া মাহাতপাড়া ডুংরীপাড়া, গুড়ুর

721 নাম : আদুরী মাহাত স্বামীর নাম: সহদেব মাহাত বাড়ির নং : n0073 বয়স : 66 লিঙ্গ : মহিলা	WB/34/233/321453	ফটো উপলব্ধ	722 নাম : জননীবালা মাহাত স্বামীর নাম: শ্রীনিবাস মাহাত বাড়ির নং : n0072 বয়স : 53 লিঙ্গ : মহিলা	WB/34/233/321351	ফটো উপলব্ধ	723 নাম : শ্রীনিবাস মাহাত পিতার নাম: আশুতোষ মাহাত বাড়ির নং : n0072 বয়স : 61 লিঙ্গ : পুরুষ	WB/34/233/321339	ফটো উপলব্ধ
724 নাম : সাবিত্রীবালা মাহাত স্বামীর নাম: আশুতোষ মাহাত বাড়ির নং : n0072 বয়স : 93 লিঙ্গ : মহিলা	WB/34/233/321354	ফটো উপলব্ধ	725 নাম : বন্দনা মাহাত স্বামীর নাম: অজিত মাহাত বাড়ির নং : n0071 বয়স : 36 লিঙ্গ : মহিলা	XWK1553049	ফটো উপলব্ধ	726 নাম : অজিত মাহাত পিতার নাম: বিজয় মাহাত বাড়ির নং : n0071 বয়স : 37 লিঙ্গ : পুরুষ	XWK0685891	ফটো উপলব্ধ
727 নাম : মালতী মাহাত স্বামীর নাম: বিজয় মাহাত বাড়ির নং : n0071 বয়স : 62 লিঙ্গ : মহিলা	WB/34/233/321669	ফটো উপলব্ধ	728 নাম : বিজয় মাহাত পিতার নাম: আশুতোষ মাহাত বাড়ির নং : n0071 বয়স : 66 লিঙ্গ : পুরুষ	XWK2681443	ফটো উপলব্ধ	729 নাম : মালা মাহাত স্বামীর নাম: মনোহর মাহাত বাড়ির নং : n0070 বয়স : 37 লিঙ্গ : মহিলা	FKP2370872	ফটো উপলব্ধ
730 নাম : অমলা মাহাত স্বামীর নাম: ধরনী মাহাত বাড়ির নং : n0070 বয়স : 44 লিঙ্গ : মহিলা	FKP1684950	ফটো উপলব্ধ	731 নাম : যমুনা মাহাত স্বামীর নাম: স্বরূপ মাহাত বাড়ির নং : n0070 বয়স : 43 লিঙ্গ : মহিলা	FKP1684992	ফটো উপলব্ধ	732 নাম : নিশিকান্ত মাহাত পিতার নাম: কালীপদ মাহাত বাড়ির নং : 69 বয়স : 39 লিঙ্গ : পুরুষ	FKP2370823	ফটো উপলব্ধ
733 নাম : সুভা মাহাত স্বামীর নাম: জহর মাহাত বাড়ির নং : n0069 বয়স : 56 লিঙ্গ : মহিলা	WB/34/233/321376	ফটো উপলব্ধ	734 নাম : বাসন্তী মাহাত স্বামীর নাম: শ্রীনাথ মাহাত বাড়ির নং : n0069 বয়স : 47 লিঙ্গ : মহিলা	FKP2023489	ফটো উপলব্ধ	735 নাম : শ্রীনাথ মাহাত পিতার নাম: বরি মাহাত বাড়ির নং : 69 বয়স : 56 লিঙ্গ : পুরুষ	FKP2273142	ফটো উপলব্ধ
736 নাম : প্রদীপ কুমার মাহাত পিতার নাম: জহরলাল মাহাত বাড়ির নং : n0069 বয়স : 33 লিঙ্গ : পুরুষ	XWK1431741	ফটো উপলব্ধ	737 নাম : নীলিমা মাহাত স্বামীর নাম: গৌতম মাহাত বাড়ির নং : n0069 বয়স : 37 লিঙ্গ : মহিলা	XWK1247121	ফটো উপলব্ধ	738 নাম : গৌতম মাহাত পিতার নাম: জহরলাল মাহাত বাড়ির নং : n0069 বয়স : 36 লিঙ্গ : পুরুষ	XWK1004399	ফটো উপলব্ধ
739 নাম : বেদনী মাহাত স্বামীর নাম: কালীপদ মাহাত বাড়ির নং : n0093 বয়স : 83 লিঙ্গ : মহিলা	WB/34/233/321479	ফটো উপলব্ধ	740 নাম : শিশুলাল মাহাত পিতার নাম: চৈতন মাহাত বাড়ির নং : n0092 বয়স : 29 লিঙ্গ : পুরুষ	XWK1758895	ফটো উপলব্ধ	741 নাম : অসিত বরন মাহাত পিতার নাম: চৈতন মাহাত বাড়ির নং : n0092 বয়স : 33 লিঙ্গ : পুরুষ	XWK1672955	ফটো উপলব্ধ
742 নাম : বীণুবালা মাহাত স্বামীর নাম: চৈতন মাহাত বাড়ির নং : n0092 বয়স : 55 লিঙ্গ : মহিলা	WB/34/233/321601	ফটো উপলব্ধ	743 নাম : চৈতন মাহাত পিতার নাম: গুহিরাম মাহাত বাড়ির নং : n0092 বয়স : 59 লিঙ্গ : পুরুষ	WB/34/233/321551	ফটো উপলব্ধ	744 নাম : সস্তা মাহাত পিতার নাম: হেতুনাথ মাহাত বাড়ির নং : n0091 বয়স : 48 লিঙ্গ : মহিলা	FKP1132463	ফটো উপলব্ধ
745 নাম : মালতী মাহাত স্বামীর নাম: গহন মাহাত বাড়ির নং : n0091 বয়স : 44 লিঙ্গ : মহিলা	FKP1684448	ফটো উপলব্ধ	746 নাম : গহন মাহাত পিতার নাম: হেতুনাথ মাহাত বাড়ির নং : n0091 বয়স : 49 লিঙ্গ : পুরুষ	WB/34/233/321407	ফটো উপলব্ধ	747 নাম : মনসারাম মাহাত পিতার নাম: মনুলাল মাহাত বাড়ির নং : n0090 বয়স : 34 লিঙ্গ : পুরুষ	XWK1247147	ফটো উপলব্ধ
748 নাম : মালতীবালা মাহাত স্বামীর নাম: মনুলাল মাহাত বাড়ির নং : n0090 বয়স : 54 লিঙ্গ : মহিলা	WB/34/233/321574	ফটো উপলব্ধ	749 নাম : মনুলাল মাহাত পিতার নাম: বাগুড় মাহাত বাড়ির নং : n0090 বয়স : 57 লিঙ্গ : পুরুষ	WB/34/233/321575	ফটো উপলব্ধ	750 নাম : ননীবালা মাহাত স্বামীর নাম: বাগুড় মাহাত বাড়ির নং : n0090 বয়স : 85 লিঙ্গ : মহিলা	WB/34/233/321115	ফটো উপলব্ধ



বিধানসভা নির্বাচনক্ষেত্রের নং, নাম : 238-বাদ্দোয়ান
ভাগ নং, নাম : 1-ডোমপাড়া গঁরাইপাড়া মাহাতপাড়া ডুংরীপাড়া, গুড়ুর

751	XWK1431519	752	WB/34/233/321131	753	WB/34/233/321107
নাম : মিলন মাহাত পিতার নাম: সুভাষ মাহাত বাড়ির নং : n0089 বয়স : 33 লিঙ্গ : পুরুষ	ফটো উপলব্ধ	নাম : সত্যবালা মাহাত স্বামীর নাম: সুভাষ মাহাত বাড়ির নং : n0089 বয়স : 54 লিঙ্গ : মহিলা	ফটো উপলব্ধ	নাম : সুভাষ মাহাত পিতার নাম: মকর মাহাত বাড়ির নং : n0089 বয়স : 61 লিঙ্গ : পুরুষ	ফটো উপলব্ধ
754	WB/34/233/321132	755	WB/34/233/321599	756	FKP1131879
নাম : হেলী মাহাত স্বামীর নাম: খলু মাহাত বাড়ির নং : n0088 বয়স : 61 লিঙ্গ : মহিলা	ফটো উপলব্ধ	নাম : বেহুলা মাহাত স্বামীর নাম: খলু মাহাত বাড়ির নং : n0088 বয়স : 64 লিঙ্গ : মহিলা	ফটো উপলব্ধ	নাম : লক্ষী মাহাত স্বামীর নাম: মনীন্দ্রনাথ মাহাত বাড়ির নং : n0087 বয়স : 50 লিঙ্গ : মহিলা	ফটো উপলব্ধ
757	WB/34/233/321715	758	FKP1132752	759	WB/34/233/321417
নাম : লক্ষণ মাহাত পিতার নাম: পঞ্চানন মাহাত বাড়ির নং : n0086 বয়স : 53 লিঙ্গ : পুরুষ	ফটো উপলব্ধ	নাম : সুমিত্রা মাহাত স্বামীর নাম: রমেশ মাহাত বাড়ির নং : n0086 বয়স : 48 লিঙ্গ : মহিলা	ফটো উপলব্ধ	নাম : রমেশ মাহাত পিতার নাম: পঞ্চানন মাহাত বাড়ির নং : n0086 বয়স : 57 লিঙ্গ : পুরুষ	ফটো উপলব্ধ
760	XWK1758861	761	WB/34/233/321170	762	XWK2617298
নাম : রাজেশ মাহাত পিতার নাম: লবঘন মাহাত বাড়ির নং : n0086 বয়স : 29 লিঙ্গ : পুরুষ	ফটো উপলব্ধ	নাম : সন্ধ্যারানী মাহাত স্বামীর নাম: লবঘন মাহাত বাড়ির নং : n0086 বয়স : 54 লিঙ্গ : মহিলা	ফটো উপলব্ধ	নাম : নবঘন মাহাত পিতার নাম: পঞ্চানন মাহাত বাড়ির নং : n0086 বয়স : 60 লিঙ্গ : পুরুষ	ফটো উপলব্ধ
763	WB/34/233/321171	764	FKP2178226	765	FKP1223189
নাম : মন্দোদরী মাহাত স্বামীর নাম: পঞ্চানন মাহাত বাড়ির নং : n0086 বয়স : 76 লিঙ্গ : মহিলা	ফটো উপলব্ধ	নাম : আদরী মাহাত স্বামীর নাম: হরেকৃষ্ণ মাহাত বাড়ির নং : n0085 বয়স : 39 লিঙ্গ : মহিলা	ফটো উপলব্ধ	নাম : হরেকৃষ্ণ মাহাত পিতার নাম: বৃধু মাহাত বাড়ির নং : n0085 বয়স : 47 লিঙ্গ : পুরুষ	ফটো উপলব্ধ
766	FKP1222785	767	XWK2341568	768	XWK2545648
নাম : পদ্মারানী মাহাত স্বামীর নাম: অসিতবরন মাহাত বাড়ির নং : n0085 বয়স : 47 লিঙ্গ : মহিলা	ফটো উপলব্ধ	নাম : অসিতবরন মাহাত পিতার নাম: বৃধু মাহাত বাড়ির নং : n0085 বয়স : 56 লিঙ্গ : পুরুষ	ফটো উপলব্ধ	নাম : বিপ্লব মাহাত পিতার নাম: অসিত বরণ মাহাত বাড়ির নং : এন0085 বয়স : 20 লিঙ্গ : পুরুষ	ফটো উপলব্ধ
769	FKP1222793	770	WB/34/233/321587	771	XWK1552710
নাম : সুলেখা মাহাত স্বামীর নাম: পদন মাহাত বাড়ির নং : n0084 বয়স : 48 লিঙ্গ : মহিলা	ফটো উপলব্ধ	নাম : পদনচন্দ্র মাহাত পিতার নাম: সাধুচরন মাহাত বাড়ির নং : n0084 বয়স : 53 লিঙ্গ : পুরুষ	ফটো উপলব্ধ	নাম : সরস্বতী মাহাত স্বামীর নাম: নাজির মাহাত বাড়ির নং : n0084 বয়স : 32 লিঙ্গ : মহিলা	ফটো উপলব্ধ
772	XWK1247048	773	WB/34/233/321250	774	XWK2525426
নাম : নাজির মাহাত স্বামীর নাম: পানবালা মাহাত বাড়ির নং : n0084 বয়স : 38 লিঙ্গ : পুরুষ	ফটো উপলব্ধ	নাম : পানবালা মাহাত স্বামীর নাম: সাধুচরন মাহাত বাড়ির নং : n0084 বয়স : 86 লিঙ্গ : মহিলা	ফটো উপলব্ধ	নাম : পূর্ণিমা মাহাত স্বামীর নাম: বাপী মাহাত বাড়ির নং : এন0084 বয়স : 21 লিঙ্গ : মহিলা	ফটো উপলব্ধ
775	FKP1684943	776	FKP1223098	777	FKP2023596
নাম : মঙ্গলী মাহাত স্বামীর নাম: দেবসাগর মাহাত বাড়ির নং : n0083 বয়স : 43 লিঙ্গ : মহিলা	ফটো উপলব্ধ	নাম : দেবসাগর মাহাত পিতার নাম: খলু মাহাত বাড়ির নং : n0083 বয়স : 49 লিঙ্গ : পুরুষ	ফটো উপলব্ধ	নাম : সুভদ্রা মাহাত স্বামীর নাম: লক্ষীকান্ত মাহাত বাড়ির নং : n0083 বয়স : 45 লিঙ্গ : মহিলা	ফটো উপলব্ধ
778	FKP2023331	779	FKP1684968	780	WB/34/233/321033
নাম : পানু মাহাত পিতার নাম: অক্ষয় মাহাত বাড়ির নং : n0170 বয়স : 42 লিঙ্গ : পুরুষ	ফটো উপলব্ধ	নাম : শেফালী মাহাত স্বামীর নাম: পশুপতি মাহাত বাড়ির নং : n0170 বয়স : 43 লিঙ্গ : মহিলা	ফটো উপলব্ধ	নাম : মুসুর মাহাত স্বামীর নাম: অক্ষয় মাহাত বাড়ির নং : n0170 বয়স : 68 লিঙ্গ : মহিলা	ফটো উপলব্ধ

বিধানসভা নির্বাচনক্ষেত্রের নং, নাম : 238-বান্দোয়ান
ভাগ নং, নাম : 1-ডোমপাড়া গঁরাইপাড়া মাহাতপাড়া ডুংরীপাড়া, গুড়ুর

781 নাম : নিয়তী মাহাত স্বামীর নাম: সুভাষ মাহাত বাড়ির নং : n0169 বয়স : 44 লিঙ্গ : মহিলা	FKP1222975 ফটো উপলব্ধ	782 নাম : সুভাষ মাহাত স্বামীর নাম: গউর মাহাত বাড়ির নং : n0169 বয়স : 48 লিঙ্গ : পুরুষ	FKP1132224 ফটো উপলব্ধ	783 নাম : দেবীবালা মাহাত স্বামীর নাম: ভক্ত মাহাত বাড়ির নং : n0169 বয়স : 43 লিঙ্গ : মহিলা	FKP1684422 ফটো উপলব্ধ
784 নাম : ভক্ত মাহাত পিতার নাম: গউর মাহাত বাড়ির নং : n0169 বয়স : 52 লিঙ্গ : পুরুষ	WB/34/233/321423 ফটো উপলব্ধ	785 নাম : কবিতা মাহাত স্বামীর নাম: দুবরাজ মাহাত বাড়ির নং : n0169 বয়স : 31 লিঙ্গ : মহিলা	XWK1552975 ফটো উপলব্ধ	786 নাম : দুবরাজ মাহাত পিতার নাম: ভাদর মাহাত বাড়ির নং : n0169 বয়স : 36 লিঙ্গ : পুরুষ	XWK1016831 ফটো উপলব্ধ
787 নাম : গোলাপী মাহাত স্বামীর নাম: ভাদর মাহাত বাড়ির নং : n0169 বয়স : 58 লিঙ্গ : মহিলা	WB/34/233/321133 ফটো উপলব্ধ	788 নাম : ভাদর মাহাত পিতার নাম: গউর মাহাত বাড়ির নং : n0169 বয়স : 63 লিঙ্গ : পুরুষ	WB/34/233/321562 ফটো উপলব্ধ	789 নাম : মুসুর মাহাত স্বামীর নাম: গউর মাহাত বাড়ির নং : n0169 বয়স : 89 লিঙ্গ : মহিলা	WB/34/233/321119 ফটো উপলব্ধ
790 নাম : দীপক কুমার মাহাত পিতার নাম: ফুলচাঁদ মাহাত বাড়ির নং : n0168 বয়স : 33 লিঙ্গ : পুরুষ	XWK1672872 ফটো উপলব্ধ	791 নাম : ভারতী মাহাত স্বামীর নাম: ফুলচাঁদ মাহাত বাড়ির নং : n0168 বয়স : 53 লিঙ্গ : মহিলা	WB/34/233/321629 ফটো উপলব্ধ	792 নাম : ফুলচাঁদ মাহাত পিতার নাম: অতুল মাহাত বাড়ির নং : n0168 বয়স : 56 লিঙ্গ : পুরুষ	WB/34/233/321630 ফটো উপলব্ধ
793 নাম : শকুন্তলা মাহাত স্বামীর নাম: অতুল মাহাত বাড়ির নং : n0168 বয়স : 58 লিঙ্গ : মহিলা	WB/34/233/321114 ফটো উপলব্ধ	794 নাম : শক্তিপদ মাহাত পিতার নাম: প্রেমচাঁদ মাহাত বাড়ির নং : n0008 বয়স : 59 লিঙ্গ : পুরুষ	WB/34/233/321499 ফটো উপলব্ধ	795 নাম : সুমিত্রা মাহাত স্বামীর নাম: শক্তিপদ মাহাত বাড়ির নং : n0008 বয়স : 54 লিঙ্গ : মহিলা	WB/34/233/321257 ফটো উপলব্ধ
796 নাম : স্বপনকুমার মাহাত পিতার নাম: প্রেমচাঁদ মাহাত বাড়ির নং : n0009 বয়স : 55 লিঙ্গ : পুরুষ	FKP1131721 ফটো উপলব্ধ	797 নাম : সুলেখা মাহাত স্বামীর নাম: স্বপন মাহাত বাড়ির নং : n0009 বয়স : 52 লিঙ্গ : মহিলা	FKP1131580 ফটো উপলব্ধ	Q 798 নাম : সমলা মাহাত স্বামীর নাম: ইন্দ্রনারায়ণ মাহাত বাড়ির নং : বয়স : 69 লিঙ্গ : মহিলা	WB/34/233/321118 ফটো উপলব্ধ
799 নাম : দীনবন্ধু মাহাত পিতার নাম: ইন্দ্রনারায়ণ মাহাত বাড়ির নং : n0010 বয়স : 49 লিঙ্গ : পুরুষ	XWK2327534 ফটো উপলব্ধ	800 নাম : তারিনী মাহাত স্বামীর নাম: রজনী মাহাত বাড়ির নং : n0011 বয়স : 82 লিঙ্গ : মহিলা	WB/34/233/321260 ফটো উপলব্ধ	801 নাম : ভাগবত মাহাত পিতার নাম: রজনী মাহাত বাড়ির নং : n0011 বয়স : 52 লিঙ্গ : পুরুষ	WB/34/233/321232 ফটো উপলব্ধ
802 নাম : বাসুদেব মাহাত পিতার নাম: রজনী মাহাত বাড়ির নং : n0011 বয়স : 45 লিঙ্গ : পুরুষ	FKP1132984 ফটো উপলব্ধ	803 নাম : বাসন্তী মাহাত স্বামীর নাম: বাসুদেব মাহাত বাড়ির নং : 196 বয়স : 40 লিঙ্গ : মহিলা	FKP2339919 ফটো উপলব্ধ	804 নাম : পার্বতী মাহাত স্বামীর নাম: ভগবত মাহাত বাড়ির নং : n0011 বয়স : 42 লিঙ্গ : মহিলা	FKP2023554 ফটো উপলব্ধ
805 নাম : শান্তিরাম মাহাত পিতার নাম: ভাগবত মাহাত বাড়ির নং : এন0011 বয়স : 21 লিঙ্গ : পুরুষ	XWK2579282 ফটো উপলব্ধ	806 নাম : পার্শ্বসারথী মাহাত পিতার নাম: ফকির মাহাত বাড়ির নং : n0012 বয়স : 50 লিঙ্গ : পুরুষ	WB/34/233/321233 ফটো উপলব্ধ	807 নাম : জয়দেব মাহাত পিতার নাম: ফকির চন্দ্র মাহাত বাড়ির নং : 197 বয়স : 39 লিঙ্গ : পুরুষ	FKP2339927 ফটো উপলব্ধ
808 নাম : মহাবালা মাহাত স্বামীর নাম: রবি মাহাত বাড়ির নং : n0124 বয়স : 45 লিঙ্গ : মহিলা	FKP1133107 ফটো উপলব্ধ	809 নাম : পশু মাহাত স্বামীর নাম: কিরীটি মাহাত বাড়ির নং : n0005 বয়স : 40 লিঙ্গ : মহিলা	XWK1553015 ফটো উপলব্ধ	810 নাম : অশোক মাহাত পিতার নাম: সুনীল মাহাত বাড়ির নং : n0005 বয়স : 36 লিঙ্গ : পুরুষ	XWK1016849 ফটো উপলব্ধ



বিধানসভা নির্বাচনকেন্দ্রের নং, নাম : 238-বান্দোয়ান
ভাগ নং, নাম : 1-ডোমপাড়া গঁরাইপাড়া মাহাতপাড়া ডুংরীপাড়া, গুড়ুর

811 নাম : কিরীটী মাহাত পিতার নাম: সুনীল মাহাত বাড়ির নং : n0005 বয়স : 45 লিঙ্গ : পুরুষ	FKP1132885 ফটো উপলব্ধ	812 নাম : ভারতী মাহাত স্বামীর নাম: অনিল মাহাত বাড়ির নং : n0005 বয়স : 71 লিঙ্গ : মহিলা	WB/34/233/321394 ফটো উপলব্ধ	813 নাম : সুনীলচন্দ্র মাহাত পিতার নাম: পটল মাহাত বাড়ির নং : n0005 বয়স : 69 লিঙ্গ : পুরুষ	WB/34/233/321164 ফটো উপলব্ধ
814 নাম : মালতী দত্ত অন্যান্য: চিত্তরঞ্জন দত্ত বাড়ির নং : n0149 বয়স : 66 লিঙ্গ : মহিলা	WB/34/233/321003 ফটো উপলব্ধ	815 নাম : ফটিক দত্ত পিতার নাম: মনোজ দত্ত বাড়ির নং : n0149 বয়স : 29 লিঙ্গ : পুরুষ	XWK1758911 ফটো উপলব্ধ	816 নাম : ছবিরানী দত্ত স্বামীর নাম: মনোজ দত্ত বাড়ির নং : n0149 বয়স : 59 লিঙ্গ : মহিলা	WB/34/233/321013 ফটো উপলব্ধ
817 নাম : মনোজ দত্ত পিতার নাম: পেলাচাঁদ দত্ত বাড়ির নং : n0149 বয়স : 66 লিঙ্গ : পুরুষ	WB/34/233/321138 ফটো উপলব্ধ	818 নাম : কৃষ্ণপদ মাহাত পিতার নাম: ভবতারন মাহাত বাড়ির নং : n0149 বয়স : 40 লিঙ্গ : পুরুষ	FKP2178200 ফটো উপলব্ধ	819 নাম : ভবতারন মাহাত পিতার নাম: বিপ্রচরন মাহাত বাড়ির নং : n0149 বয়স : 70 লিঙ্গ : পুরুষ	WB/34/233/321393 ফটো উপলব্ধ
820 নাম : বিশ্বনাথ মাহাত পিতার নাম: প্রেমচাঁদ মাহাত বাড়ির নং : n0013 বয়স : 49 লিঙ্গ : পুরুষ	WB/34/233/321531 ফটো উপলব্ধ	821 নাম : শেফালী মাহাত স্বামীর নাম: বিশ্বনাথ মাহাত বাড়ির নং : n0013 বয়স : 42 লিঙ্গ : মহিলা	FKP2023547 ফটো উপলব্ধ	822 নাম : রঘুনাথ মাহাত পিতার নাম: দিলীপ কুমার মাহাত বাড়ির নং : n0014 বয়স : 42 লিঙ্গ : পুরুষ	FKP1684935 ফটো উপলব্ধ
823 নাম : জগন্নাথ মাহাত পিতার নাম: দিলীপ কুমার মাহাত বাড়ির নং : 192 বয়স : 37 লিঙ্গ : পুরুষ	FKP2339950 ফটো উপলব্ধ	824 নাম : জগন্নাথ মাহাত পিতার নাম: বিনোদ মাহাত বাড়ির নং : n0082 বয়স : 61 লিঙ্গ : পুরুষ	WB/34/233/321564 ফটো উপলব্ধ	825 নাম : রাতুলী মাহাত স্বামীর নাম: জগন্নাথ মাহাত বাড়ির নং : n0082 বয়স : 56 লিঙ্গ : মহিলা	WB/34/233/321477 ফটো উপলব্ধ
826 নাম : ডিগধারী মাহাত পিতার নাম: জগন্নাথ মাহাত বাড়ির নং : n0082 বয়স : 39 লিঙ্গ : পুরুষ	XWK0687327 ফটো উপলব্ধ	827 নাম : বাহাদুর মাহাত পিতার নাম: জগন্নাথ মাহাত বাড়ির নং : 083 বয়স : 39 লিঙ্গ : পুরুষ	FKP2339935 ফটো উপলব্ধ	828 নাম : গঙ্গারানী মাহাত স্বামীর নাম: বাহাদুর মাহাত বাড়ির নং : 083 বয়স : 31 লিঙ্গ : মহিলা	XWK1672799 ফটো উপলব্ধ
829 নাম : খাঁদু মাহাত স্বামীর নাম: খলু মাহাত বাড়ির নং : n0083 বয়স : 93 লিঙ্গ : মহিলা	FKP2023588 ফটো উপলব্ধ	830 নাম : লখিকান্ত মাহাত পিতার নাম: খলু মাহাত বাড়ির নং : n0083 বয়স : 53 লিঙ্গ : পুরুষ	XWK2680395 ফটো উপলব্ধ	831 নাম : বৈদ্যনাথ মাহাত পিতার নাম: কালিপদ মাহাত বাড়ির নং : n0093 বয়স : 59 লিঙ্গ : পুরুষ	WB/34/233/321430 ফটো উপলব্ধ
832 নাম : জ্যোৎস্না মাহাত স্বামীর নাম: বৈদ্যনাথ মাহাত বাড়ির নং : n0093 বয়স : 47 লিঙ্গ : মহিলা	FKP1684356 ফটো উপলব্ধ	833 নাম : কাশীনাথ মাহাত পিতার নাম: কালিপদ মাহাত বাড়ির নং : n0093 বয়স : 50 লিঙ্গ : পুরুষ	WB/34/233/321387 ফটো উপলব্ধ	834 নাম : মঞ্জোদরী মাহাত স্বামীর নাম: কাশীনাথ মাহাত বাড়ির নং : n0093 বয়স : 37 লিঙ্গ : মহিলা	XWK1431691 ফটো উপলব্ধ
835 নাম : প্রশান্ত মাহাত পিতার নাম: জালিরাম মাহাত বাড়ির নং : n0093 বয়স : 38 লিঙ্গ : পুরুষ	XWK0686311 ফটো উপলব্ধ	836 নাম : শকুন্তলা মাহাত স্বামীর নাম: প্রশান্ত মাহাত বাড়ির নং : n0093 বয়স : 30 লিঙ্গ : মহিলা	XWK1759026 ফটো উপলব্ধ	837 নাম : বঙ্ক বিহারী মাহাত পিতার নাম: মাড়োয়ারী মাহাত বাড়ির নং : n0096 বয়স : 67 লিঙ্গ : পুরুষ	XWK2680452 ফটো উপলব্ধ
838 নাম : ভানুমতি মাহাত স্বামীর নাম: বঙ্কবিহারী মাহাত বাড়ির নং : n0096 বয়স : 61 লিঙ্গ : মহিলা	WB/34/233/321357 ফটো উপলব্ধ	839 নাম : বৃহস্পতি মাহাত পিতার নাম: বঙ্কবিহারী মাহাত বাড়ির নং : n0096 বয়স : 49 লিঙ্গ : পুরুষ	WB/34/233/321399 ফটো উপলব্ধ	840 নাম : অর্চনা মাহাত স্বামীর নাম: বৃহস্পতি মাহাত বাড়ির নং : n0096 বয়স : 42 লিঙ্গ : মহিলা	FKP2023679 ফটো উপলব্ধ



বিধানসভা নির্বাচনক্ষেত্রের নং, নাম : 238-বাদ্দোয়ান
ভাগ নং, নাম : 1-ডোমপাড়া গঁরাইপাড়া মাহাতপাড়া ডুংরীপাড়া, গুড়ুর

841	FKP1684570	নাম : প্রানকৃষ্ণ মাহাত পিতার নাম: বঙ্কবিহারী মাহাত বাড়ির নং : n0096 বয়স : 46 লিঙ্গ : পুরুষ	ফটো উপলব্ধ	842	FKP2023687	নাম : লক্ষ্মীরানী মাহাত স্বামীর নাম: প্রানকৃষ্ণ মাহাত বাড়ির নং : n0096 বয়স : 41 লিঙ্গ : মহিলা	ফটো উপলব্ধ	843	FKP2370807	নাম : আদরী মাহাত স্বামীর নাম: পানু মাহাত বাড়ির নং : n0170 বয়স : 37 লিঙ্গ : মহিলা	ফটো উপলব্ধ
844	XWK2525400	নাম : বংশী মাহাত পিতার নাম: পশুপতি মাহাত বাড়ির নং : এন170 বয়স : 20 লিঙ্গ : পুরুষ	ফটো উপলব্ধ	845	WB/34/233/321566	নাম : অম্বু মাহাত পিতার নাম: সুরেন্দ্র মাহাত বাড়ির নং : n0171 বয়স : 64 লিঙ্গ : পুরুষ	ফটো উপলব্ধ	846	FKP2023372	নাম : কৃতিবাস মাহাত পিতার নাম: অম্বু মাহাত বাড়ির নং : n0171 বয়স : 42 লিঙ্গ : পুরুষ	ফটো উপলব্ধ
847	WB/34/233/321441	নাম : শম্ভু মাহাত পিতার নাম: সুরেন্দ্র মাহাত বাড়ির নং : n0171 বয়স : 61 লিঙ্গ : পুরুষ	ফটো উপলব্ধ	848	WB/34/233/321445	নাম : শঙ্কর মাহাত পিতার নাম: সুরেন্দ্র মাহাত বাড়ির নং : n0171 বয়স : 57 লিঙ্গ : পুরুষ	ফটো উপলব্ধ	849	WB/34/233/321113	নাম : ভবানী মাহাত স্বামীর নাম: শঙ্কর মাহাত বাড়ির নং : n0171 বয়স : 54 লিঙ্গ : মহিলা	ফটো উপলব্ধ
850	XWK1247006	নাম : বৃহস্পতি মাহাত পিতার নাম: শঙ্কর মাহাত বাড়ির নং : n0171 বয়স : 34 লিঙ্গ : পুরুষ	ফটো উপলব্ধ	851	FKP2273068	নাম : সারথী মাহাত অন্যান্য: শম্ভু মাহাত বাড়ির নং : 173 বয়স : 55 লিঙ্গ : মহিলা	ফটো উপলব্ধ	852	XWK1553155	নাম : বাসুকি মাহাত স্বামীর নাম: শম্ভুনাথ মাহাত বাড়ির নং : n0171 বয়স : 40 লিঙ্গ : মহিলা	ফটো উপলব্ধ
853	WB/34/233/321667	নাম : দীনবন্ধু মাহাত পিতার নাম: অক্ষর মাহাত বাড়ির নং : n0201 বয়স : 56 লিঙ্গ : পুরুষ	ফটো উপলব্ধ	854	XWK1672732	নাম : রাজেশ মাহাত পিতার নাম: দীনবন্ধু মাহাত বাড়ির নং : n0201 বয়স : 30 লিঙ্গ : পুরুষ	ফটো উপলব্ধ	855	WB/34/233/321550	নাম : জগবন্ধু মাহাত পিতার নাম: অক্ষর মাহাত বাড়ির নং : n0201 বয়স : 54 লিঙ্গ : পুরুষ	ফটো উপলব্ধ
856	WB/34/233/321438	নাম : রাধিকা মাহাত স্বামীর নাম: জগবন্ধু মাহাত বাড়ির নং : n0201 বয়স : 55 লিঙ্গ : মহিলা	ফটো উপলব্ধ	857	XWK1431600	নাম : বাসুদেব মাহাত পিতার নাম: জগবন্ধু মাহাত বাড়ির নং : n0201 বয়স : 34 লিঙ্গ : পুরুষ	ফটো উপলব্ধ	858	XWK1553023	নাম : প্রতিমা মাহাত স্বামীর নাম: বাসুদেব মাহাত বাড়ির নং : n0201 বয়স : 34 লিঙ্গ : মহিলা	ফটো উপলব্ধ
859	WB/34/233/321136	নাম : সূর্যকান্ত মাহাত পিতার নাম: কাদরু মাহাত বাড়ির নং : n0202 বয়স : 66 লিঙ্গ : পুরুষ	ফটো উপলব্ধ	860	WB/34/233/321451	নাম : সোনামনি মাহাত স্বামীর নাম: সূর্যকান্ত মাহাত বাড়ির নং : n0202 বয়স : 60 লিঙ্গ : মহিলা	ফটো উপলব্ধ	861	XWK2013019	নাম : রাকেশ মাহাতো পিতার নাম: লাবঘন মাহাতো বাড়ির নং : n0086 বয়স : 26 লিঙ্গ : পুরুষ	ফটো উপলব্ধ
862	XWK1431543	নাম : হারাধন রুহিদাস পিতার নাম: মদন রুহিদাস বাড়ির নং : n0033 বয়স : 33 লিঙ্গ : পুরুষ	ফটো উপলব্ধ	863	XWK1844521	নাম : পশুপতি রুহিদাস পিতার নাম: মদন রুহিদাস বাড়ির নং : n0033 বয়স : 28 লিঙ্গ : পুরুষ	ফটো উপলব্ধ	864	FKP2023802	নাম : ফজু রুহিদাস পিতার নাম: বিষ্ণু রুহিদাস বাড়ির নং : n0213 বয়স : 58 লিঙ্গ : পুরুষ	ফটো উপলব্ধ
865	XWK1431642	নাম : নিতাই রুহিদাস পিতার নাম: ফনী রুহিদাস বাড়ির নং : n0190 বয়স : 34 লিঙ্গ : পুরুষ	ফটো উপলব্ধ	866	XWK1246958	নাম : নমমী রুহিদাস স্বামীর নাম: নিমাই রুহিদাস বাড়ির নং : n0190 বয়স : 39 লিঙ্গ : মহিলা	ফটো উপলব্ধ	867	WB/34/233/321091	নাম : নিমাই রুহিদাস পিতার নাম: কার্তিক রুহিদাস বাড়ির নং : n0190 বয়স : 50 লিঙ্গ : পুরুষ	ফটো উপলব্ধ
868	WB/34/233/321125	নাম : লক্ষী রুহিদাস স্বামীর নাম: ফনী রুহিদাস বাড়ির নং : n0190 বয়স : 57 লিঙ্গ : মহিলা	ফটো উপলব্ধ	869	XWK2680536	নাম : ফ. বী রুহি দাস পিতার নাম: কার্তিক রুহিদাস বাড়ির নং : n0190 বয়স : 65 লিঙ্গ : পুরুষ	ফটো উপলব্ধ	870	WB/34/233/321210	নাম : কার্তিক রুহিদাস পিতার নাম: বিষ্ণু রুহিদাস বাড়ির নং : n0190 বয়স : 70 লিঙ্গ : পুরুষ	ফটো উপলব্ধ

বিধানসভা নির্বাচনক্ষেত্রের নং, নাম : 238-বান্দোয়ান
ভাগ নং, নাম : 1-ডোমপাড়া গঁরাইপাড়া মাহাতপাড়া ডুংরীপাড়া, গুড়ুর

871	XWK1004506	নাম : সুভাষ রুহিদাস পিতার নাম: জাগর রুহিদাস বাড়ির নং : n0185 বয়স : 36 লিঙ্গ : পুরুষ	ফটো উপলব্ধ	872	XWK1246941	নাম : সভা রুহিদাস পিতার নাম: নরু রুহিদাস বাড়ির নং : n0185 বয়স : 38 লিঙ্গ : মহিলা	ফটো উপলব্ধ	873	WB/34/233/321288	নাম : আলমনি রুহিদাস স্বামীর নাম: খাঁদু রুহিদাস বাড়ির নং : n0185 বয়স : 49 লিঙ্গ : মহিলা	ফটো উপলব্ধ
874	WB/34/233/321386	নাম : খাঁদু রুহিদাস পিতার নাম: নরু রুহিদাস বাড়ির নং : n0185 বয়স : 50 লিঙ্গ : পুরুষ	ফটো উপলব্ধ	875	WB/34/233/321289	নাম : গেনীবালা রুহিদাস স্বামীর নাম: নরু রুহিদাস বাড়ির নং : n0185 বয়স : 73 লিঙ্গ : মহিলা	ফটো উপলব্ধ	Q 876	WB/34/233/321670	নাম : অঞ্জনা রুহিদাস স্বামীর নাম: জাগর রুহিদাস বাড়ির নং : বয়স : 86 লিঙ্গ : মহিলা	ফটো উপলব্ধ
877	FKP2024081	নাম : শিবানী রুহিদাস স্বামীর নাম: ফটিক রুহিদাস বাড়ির নং : n0184 বয়স : 40 লিঙ্গ : মহিলা	ফটো উপলব্ধ	878	FKP1684661	নাম : ফটিক রুহিদাস পিতার নাম: পিরু রুহিদাস বাড়ির নং : n0184 বয়স : 47 লিঙ্গ : পুরুষ	ফটো উপলব্ধ	879	FKP2024099	নাম : সেফালী রুহিদাস স্বামীর নাম: হাঁডুকু রুহিদাস বাড়ির নং : n0184 বয়স : 43 লিঙ্গ : মহিলা	ফটো উপলব্ধ
880	WB/34/233/321316	নাম : হাঁডুকু রুহিদাস পিতার নাম: পিরু রুহিদাস বাড়ির নং : n0184 বয়স : 49 লিঙ্গ : পুরুষ	ফটো উপলব্ধ	881	WB/34/233/321682	নাম : কাজলী রুহিদাস স্বামীর নাম: গুরুপদ রুহিদাস বাড়ির নং : n0184 বয়স : 54 লিঙ্গ : মহিলা	ফটো উপলব্ধ	882	WB/34/233/321716	নাম : গুরুপদ রুহিদাস পিতার নাম: পিরু রুহিদাস বাড়ির নং : n0184 বয়স : 56 লিঙ্গ : পুরুষ	ফটো উপলব্ধ
883	WB/34/233/321348	নাম : মুসুর রুহিদাস স্বামীর নাম: পিরু রুহিদাস বাড়ির নং : n0184 বয়স : 76 লিঙ্গ : মহিলা	ফটো উপলব্ধ	884	XWK1004498	নাম : কাঞ্চন রুহিদাস পিতার নাম: অমৃত রুহিদাস বাড়ির নং : n0183 বয়স : 36 লিঙ্গ : পুরুষ	ফটো উপলব্ধ	885	XWK1552850	নাম : নুপেন রুহিদাস পিতার নাম: অমৃত রুহিদাস বাড়ির নং : n0183 বয়স : 33 লিঙ্গ : পুরুষ	ফটো উপলব্ধ
886	WB/34/233/321123	নাম : আরতী রুহিদাস স্বামীর নাম: অমৃত রুহিদাস বাড়ির নং : n0183 বয়স : 56 লিঙ্গ : মহিলা	ফটো উপলব্ধ	887	WB/34/233/321160	নাম : অমৃত রুহিদাস পিতার নাম: হিরু রুহিদাস বাড়ির নং : n0183 বয়স : 59 লিঙ্গ : পুরুষ	ফটো উপলব্ধ	888	WB/34/233/321302	নাম : সনাতন রুহিদাস পিতার নাম: জাগর রুহিদাস বাড়ির নং : n0182 বয়স : 45 লিঙ্গ : পুরুষ	ফটো উপলব্ধ
889	FKP1684653	নাম : তুলসী রুহিদাস মায়ের নাম: অঞ্জলি রুহিদাস বাড়ির নং : n0182 বয়স : 49 লিঙ্গ : মহিলা	ফটো উপলব্ধ	890	XWK1246933	নাম : আশিষ রুহিদাস পিতার নাম: সনাতন রুহিদাস বাড়ির নং : n0182 বয়স : 34 লিঙ্গ : পুরুষ	ফটো উপলব্ধ	891	WB/34/233/321122	নাম : আশ্রী রুহিদাস স্বামীর নাম: সনাতন রুহিদাস বাড়ির নং : n0182 বয়স : 54 লিঙ্গ : মহিলা	ফটো উপলব্ধ
892	FKP2273266	নাম : খাঁদী রুহিদাস স্বামীর নাম: লালটু রুহিদাস বাড়ির নং : 33 বয়স : 53 লিঙ্গ : মহিলা	ফটো উপলব্ধ	893	WB/34/233/321300	নাম : লালটু রুহিদাস পিতার নাম: সহদেব রুহিদাস বাড়ির নং : n0033 বয়স : 59 লিঙ্গ : পুরুষ	ফটো উপলব্ধ	894	WB/34/233/321287	নাম : আদরী রুহিদাস স্বামীর নাম: মহন রুহিদাস বাড়ির নং : n0033 বয়স : 56 লিঙ্গ : মহিলা	ফটো উপলব্ধ
895	WB/34/233/321397	নাম : মহন রুহিদাস পিতার নাম: সহদেব রুহিদাস বাড়ির নং : n0033 বয়স : 67 লিঙ্গ : পুরুষ	ফটো উপলব্ধ	896	XWK2510204	নাম : শাবিত্রী রুহিদাস স্বামীর নাম: আশীষ রুহিদাস বাড়ির নং : নং 182 বয়স : 20 লিঙ্গ : মহিলা	ফটো উপলব্ধ	897	XWK2245728	নাম : উপেন রুহিদাস পিতার নাম: অমৃত রুহিদাস বাড়ির নং : নং 183 বয়স : 25 লিঙ্গ : পুরুষ	ফটো উপলব্ধ
898	XWK2350007	নাম : সুনীতা রুহিদাস স্বামীর নাম: নুপেন রুহিদাস বাড়ির নং : নং 0183 বয়স : 22 লিঙ্গ : মহিলা	ফটো উপলব্ধ	899	XWK2350023	নাম : শ্রীমতী রুহিদাস পিতার নাম: খাঁদু রুহিদাস বাড়ির নং : নং 185 বয়স : 22 লিঙ্গ : মহিলা	ফটো উপলব্ধ	900	XWK1924331	নাম : ফটিক রুহিদাস পিতার নাম: লালটু রুহিদাস বাড়ির নং : n0033 বয়স : 27 লিঙ্গ : পুরুষ	ফটো উপলব্ধ

বিধানসভা নির্বাচনক্ষেত্রের নং, নাম : 238-বান্দোয়ান
ভাগ নং, নাম : 1-ডোমপাড়া গঁরাইপাড়া মাহাতপাড়া ডুংরীপাড়া, গুড়ুর

901 নাম : জননী রুহীদাস পিতার নাম: সনাতন রুহীদাস বাড়ির নং : নং 182 বয়স : 23 লিঙ্গ : মহিলা	XWK2350064 ফটো উপলব্ধ	902 নাম : পার্বতী রুহীদাস পিতার নাম: খান্দু রুহীদাস বাড়ির নং : এন0185 বয়স : 26 লিঙ্গ : মহিলা	XWK2045839 ফটো উপলব্ধ	903 নাম : প্রতীমা রুহীদাস স্বামীর নাম: হারাধন রুহীদাস বাড়ির নং : n0033 বয়স : 32 লিঙ্গ : মহিলা	XWK1844646 ফটো উপলব্ধ
904 নাম : উত্তরা রুহীদাস স্বামীর নাম: পশুপতি রুহীদাস বাড়ির নং : নং033 বয়স : 24 লিঙ্গ : মহিলা	XWK2292373 ফটো উপলব্ধ	905 নাম : তাপস রুহীদাস পিতার নাম: গুরুপদ রুহীদাস বাড়ির নং : n0184 বয়স : 27 লিঙ্গ : পুরুষ	XWK1924307 ফটো উপলব্ধ	906 নাম : প্রকাশ রুহীদাস পিতার নাম: হাডুক রুহীদাস বাড়ির নং : এন00184 বয়স : 20 লিঙ্গ : পুরুষ	XWK2536019 ফটো উপলব্ধ
907 নাম : জয়ন্তী রুহীদাস স্বামীর নাম: নিতাই রুহীদাস বাড়ির নং : এন0190 বয়স : 23 লিঙ্গ : মহিলা	XWK2494433 ফটো উপলব্ধ	908 নাম : কানাই রুহীদাস পিতার নাম: লল্টু রুহীদাস বাড়ির নং : এন0033 বয়স : 21 লিঙ্গ : পুরুষ	XWK2494409 ফটো উপলব্ধ	909 নাম : ঠাকুরদাস রুহীদাস পিতার নাম: সনাতন রুহীদাস বাড়ির নং : n001182 বয়স : 27 লিঙ্গ : পুরুষ	XWK1946540 ফটো উপলব্ধ
910 নাম : সুমিত্রা রুহীদাস স্বামীর নাম: কাঞ্চন রুহীদাস বাড়ির নং : n0183 বয়স : 27 লিঙ্গ : মহিলা	XWK1924497 ফটো উপলব্ধ	911 নাম : নমিতা রুহীদাস স্বামীর নাম: ফটিক রুহীদাস বাড়ির নং : এন0033 বয়স : 25 লিঙ্গ : মহিলা	XWK2079689 ফটো উপলব্ধ	912 নাম : সুধারানী লোহার স্বামীর নাম: হরেন্দ্র লোহার বাড়ির নং : n0114 বয়স : 53 লিঙ্গ : মহিলা	WB/34/233/321070 ফটো উপলব্ধ
913 নাম : মুনাল লোহার পিতার নাম: মিঠু লোহার বাড়ির নং : N0112 বয়স : 27 লিঙ্গ : পুরুষ	XWK1924380 ফটো উপলব্ধ	914 নাম : কাকলি লোহার পিতার নাম: অজিত লোহার বাড়ির নং : এন0112 বয়স : 24 লিঙ্গ : মহিলা	NVP2148898 ফটো উপলব্ধ	915 নাম : আশিষ লোহার পিতার নাম: রঞ্জিত লোহার বাড়ির নং : n0109 বয়স : 25 লিঙ্গ : পুরুষ	XWK2161917 ফটো উপলব্ধ
916 নাম : মহেশ্বর লোহার পিতার নাম: মিঠু লোহার বাড়ির নং : এন0112 বয়স : 21 লিঙ্গ : পুরুষ	XWK2494680 ফটো উপলব্ধ	917 নাম : বিকাশ চন্দ্র লোহার মায়ের নাম: পরি লোহার বাড়ির নং : n0110 বয়স : 38 লিঙ্গ : পুরুষ	XWK1246982 ফটো উপলব্ধ	918 নাম : মিতালী লোহার স্বামীর নাম: রঞ্জিত লোহার বাড়ির নং : n0109 বয়স : 45 লিঙ্গ : মহিলা	FKP1684695 ফটো উপলব্ধ
919 নাম : রঞ্জিত লোহার পিতার নাম: ত্রিলোচন লোহার বাড়ির নং : n0109 বয়স : 49 লিঙ্গ : পুরুষ	WB/34/233/321104 ফটো উপলব্ধ	920 নাম : সরস্বতী লোহার স্বামীর নাম: উত্তমকুমার লোহার বাড়ির নং : n0109 বয়স : 50 লিঙ্গ : মহিলা	WB/34/233/321723 ফটো উপলব্ধ	921 নাম : উত্তমকুমার লোহার পিতার নাম: ত্রিলোচন লোহার বাড়ির নং : n0109 বয়স : 56 লিঙ্গ : পুরুষ	WB/34/233/321379 ফটো উপলব্ধ
922 নাম : রানুবালা লোহার স্বামীর নাম: ত্রিলোচন লোহার বাড়ির নং : n0109 বয়স : 76 লিঙ্গ : মহিলা	WB/34/233/321001 ফটো উপলব্ধ	923 নাম : রিঙ্কু লোহার স্বামীর নাম: সঞ্জিত লোহার বাড়ির নং : n0113 বয়স : 33 লিঙ্গ : মহিলা	XWK1553080 ফটো উপলব্ধ	924 নাম : হরেন্দ্রনাথ লোহার পিতার নাম: নিবারন লোহার বাড়ির নং : n0114 বয়স : 66 লিঙ্গ : পুরুষ	WB/34/233/321094 ফটো উপলব্ধ
925 নাম : লস্কোদর লোহার পিতার নাম: মেখর লোহার বাড়ির নং : n0110 বয়স : 46 লিঙ্গ : পুরুষ	FKP2023836 ফটো উপলব্ধ	926 নাম : অরুণ লোহার পিতার নাম: মেখর লোহার বাড়ির নং : n0110 বয়স : 41 লিঙ্গ : পুরুষ	FKP2339984 ফটো উপলব্ধ	927 নাম : রুমা (নামাতা) লোহার স্বামীর নাম: অরুণ লোহার বাড়ির নং : n0110 বয়স : 32 লিঙ্গ : মহিলা	XWK1672880 ফটো উপলব্ধ
928 নাম : বন্দনা লোহার স্বামীর নাম: লস্কোদর লোহার বাড়ির নং : n0110 বয়স : 39 লিঙ্গ : মহিলা	FKP2178325 ফটো উপলব্ধ	929 নাম : সুভদ্রা লোহার স্বামীর নাম: গোকুল লোহার বাড়ির নং : n0111 বয়স : 63 লিঙ্গ : মহিলা	WB/34/233/321222 ফটো উপলব্ধ	930 নাম : কমলা লোহার স্বামীর নাম: বিভূতি লোহার বাড়ির নং : n0112 বয়স : 71 লিঙ্গ : মহিলা	WB/34/233/321037 ফটো উপলব্ধ

বিধানসভা নির্বাচনকেন্দ্রের নং, নাম : 238-বাদ্দোয়ান
ভাগ নং, নাম : 1-ডোমপাড়া গঁরাইপাড়া মাহাতপাড়া ডুংরীপাড়া, গুড়ুর

931 নাম : মিঠু লোহার পিতার নাম: বিভূতি লোহার বাড়ির নং : n0112 বয়স : 52 লিঙ্গ : পুরুষ	WB/34/233/321415	932 নাম : মমতা লোহার স্বামীর নাম: মিঠু লোহার বাড়ির নং : n0112 বয়স : 47 লিঙ্গ : মহিলা	FKP1132216	933 নাম : খগেন লোহার পিতার নাম: বিভূতি লোহার বাড়ির নং : n0112 বয়স : 50 লিঙ্গ : পুরুষ	WB/34/233/321504
934 নাম : মিশ্র লোহার পিতার নাম: বিভূতি লোহার বাড়ির নং : n0112 বয়স : 47 লিঙ্গ : পুরুষ	FKP1132505	935 নাম : স্বপ্ন লোহার পিতার নাম: বিভূতি লোহার বাড়ির নং : n0112 বয়স : 41 লিঙ্গ : পুরুষ	FKP2023844	936 নাম : সরস্বতী লোহার স্বামীর নাম: স্বপ্ন লোহার বাড়ির নং : n0112 বয়স : 40 লিঙ্গ : মহিলা	XWK1553114
937 নাম : রাজকিশোর লোহার পিতার নাম: নিবারণ লোহার বাড়ির নং : n0113 বয়স : 72 লিঙ্গ : পুরুষ	WB/34/233/321172	938 নাম : শান্তিবালা লোহার স্বামীর নাম: রাজকিশোর লোহার বাড়ির নং : n0113 বয়স : 67 লিঙ্গ : মহিলা	WB/34/233/321101	939 নাম : সঞ্জিত লোহার পিতার নাম: রাজকিশোর লোহার বাড়ির নং : n0113 বয়স : 42 লিঙ্গ : পুরুষ	FKP2023851
940 নাম : গৌতম লোহার পিতার নাম: হরেন্দ্রনাথ লোহার বাড়ির নং : n0114 বয়স : 36 লিঙ্গ : পুরুষ	XWK1004514	941 নাম : সহন শবর পিতার নাম: জগন্নাথ শবর বাড়ির নং : n0192 বয়স : 51 লিঙ্গ : পুরুষ	FKP1131192	942 নাম : সনকা শবর স্বামীর নাম: সন্তোষ শবর বাড়ির নং : n0191 বয়স : 52 লিঙ্গ : মহিলা	XWK1552819
943 নাম : লায়ী শবর পিতার নাম: দুর্গা শবর বাড়ির নং : n0193 বয়স : 57 লিঙ্গ : পুরুষ	WB/34/233/321687	Q 944 নাম : বানিরাম শবর পিতার নাম: অপিন্দ শবর বাড়ির নং : বয়স : 56 লিঙ্গ : পুরুষ	WB/34/233/321403	945 নাম : চৈতন শবর পিতার নাম: বানিরাম শবর বাড়ির নং : n0193 বয়স : 51 লিঙ্গ : পুরুষ	XWK1552785
946 নাম : বুদ্ধেশ্বর শবর পিতার নাম: বানিরাম শবর বাড়ির নং : n0193 বয়স : 47 লিঙ্গ : পুরুষ	XWK1552801	947 নাম : বিলাসী শবর পিতার নাম: সুচাঁদ শবর বাড়ির নং : n0194 বয়স : 54 লিঙ্গ : মহিলা	WB/34/233/321265	948 নাম : ঘন্টু শবর পিতার নাম: গয়া শবর বাড়ির নং : n0194 বয়স : 50 লিঙ্গ : পুরুষ	WB/34/233/321425
949 নাম : বালু শবর পিতার নাম: সুচাঁদ শবর বাড়ির নং : n0195 বয়স : 89 লিঙ্গ : পুরুষ	FKP2023885	950 নাম : সখী শবর স্বামীর নাম: বালু শবর বাড়ির নং : n0195 বয়স : 75 লিঙ্গ : মহিলা	FKP2023893	951 নাম : সন্তোষ কুমার শবর পিতার নাম: বালু শবর বাড়ির নং : n0195 বয়স : 34 লিঙ্গ : পুরুষ	XWK1352293
952 নাম : মালু শবর পিতার নাম: সুচাঁদ শবর বাড়ির নং : n0195 বয়স : 86 লিঙ্গ : পুরুষ	WB/34/233/321705	953 নাম : উত্তরা শবর পিতার নাম: মালু শবর বাড়ির নং : n0195 বয়স : 73 লিঙ্গ : মহিলা	WB/34/233/321704	954 নাম : মালা শবর স্বামীর নাম: সন্তোষ শবর বাড়ির নং : n0195 বয়স : 38 লিঙ্গ : মহিলা	XWK1553197
955 নাম : গুড়ু শবর পিতার নাম: রহিন শবর বাড়ির নং : n0196 বয়স : 81 লিঙ্গ : পুরুষ	WB/34/233/321400	956 নাম : পেমী শবর পিতার নাম: রহিন শবর বাড়ির নং : n0196 বয়স : 73 লিঙ্গ : মহিলা	WB/34/233/321279	957 নাম : মোহন শবর মায়ের নাম: কুসুম শবর বাড়ির নং : n0197 বয়স : 39 লিঙ্গ : পুরুষ	FKP2178341
958 নাম : পল্টু শবর পিতার নাম: মহেন্দ্র শবর বাড়ির নং : n0197 বয়স : 46 লিঙ্গ : পুরুষ	FKP1133057	959 নাম : অষ্টমী শবর পিতার নাম: সন্তোষ শবর বাড়ির নং : নং 195 বয়স : 20 লিঙ্গ : মহিলা	XWK2510337	960 নাম : অনিল শবর পিতার নাম: সুকু শবর বাড়ির নং : এন0197 বয়স : 35 লিঙ্গ : পুরুষ	XWK2491785



বিধানসভা নির্বাচনক্ষেত্রের নং, নাম : 238-বান্দোয়ান
ভাগ নং, নাম : 1-ডোমপাড়া গঁরাইপাড়া মাহাতপাড়া ডুংরীপাড়া, গুড়ুর

961	XWK2492098	962	XWK2077642	963	XWK2077659
নাম : তারা শবর স্বামীর নাম: অনিল শবর বাড়ির নং : এন0197 বয়স : 33 লিঙ্গ : মহিলা	ফটো উপলব্ধ	নাম : পার্বতী শবর স্বামীর নাম: চৈতন শবর বাড়ির নং : এন0193 বয়স : 43 লিঙ্গ : মহিলা	ফটো উপলব্ধ	নাম : অর্চনা শবর স্বামীর নাম: বিরিঞ্চ শবর বাড়ির নং : এন0195 বয়স : 39 লিঙ্গ : মহিলা	ফটো উপলব্ধ
964	XWK2077667	965	XWK2077675	966	XWK2077683
নাম : আলমনি শবর স্বামীর নাম: বুদ্ধেশ্বর শবর বাড়ির নং : এন0193 বয়স : 40 লিঙ্গ : মহিলা	ফটো উপলব্ধ	নাম : সঞ্জয় শবর পিতার নাম: সহন শবর বাড়ির নং : এন0192 বয়স : 26 লিঙ্গ : পুরুষ	ফটো উপলব্ধ	নাম : সুনীল শবর পিতার নাম: গুডু শবর বাড়ির নং : এন0196 বয়স : 30 লিঙ্গ : পুরুষ	ফটো উপলব্ধ
967	XWK2591865	968	XWK2545697	969	XWK2545689
নাম : গুরু বারি শবর পিতার নাম: বীরইংচা শবর বাড়ির নং : এন0195 বয়স : 22 লিঙ্গ : মহিলা	ফটো উপলব্ধ	নাম : রামপদ শবর পিতার নাম: ঘল্টু শবর বাড়ির নং : এন0194 বয়স : 21 লিঙ্গ : পুরুষ	ফটো উপলব্ধ	নাম : বৃধু শবর পিতার নাম: ঘল্টু শবর বাড়ির নং : এন0194 বয়স : 20 লিঙ্গ : পুরুষ	ফটো উপলব্ধ
970	FKP1131234	971	WB/34/233/321707	972	FKP1131390
নাম : মালতী সিং সর্দার স্বামীর নাম: ভুতু সিং সর্দার বাড়ির নং : n0150 বয়স : 51 লিঙ্গ : মহিলা	ফটো উপলব্ধ	নাম : জগন্নাথ সিংসর্দার পিতার নাম: কালিরাম সিংসর্দার বাড়ির নং : n0150 বয়স : 50 লিঙ্গ : পুরুষ	ফটো উপলব্ধ	নাম : কুঁন্দর সিংসর্দার পিতার নাম: কালিরাম সিংসর্দার বাড়ির নং : n0150 বয়স : 46 লিঙ্গ : পুরুষ	ফটো উপলব্ধ
973	FKP1685007	974	FKP2178358	975	WB/34/233/321406
নাম : আরতি সিং সর্দার স্বামীর নাম: জগন্নাথ সিং সর্দার বাড়ির নং : n0150 বয়স : 43 লিঙ্গ : মহিলা	ফটো উপলব্ধ	নাম : সমুদ্রা সিংসর্দার স্বামীর নাম: কুদুর সিংসর্দার বাড়ির নং : n0150 বয়স : 39 লিঙ্গ : মহিলা	ফটো উপলব্ধ	নাম : খাঁদু সিংসর্দার পিতার নাম: শ্রীচরণ সিংসর্দার বাড়ির নং : n0152 বয়স : 59 লিঙ্গ : পুরুষ	ফটো উপলব্ধ
976	WB/34/233/321055	977	XWK1553189	978	XWK2079986
নাম : বড়ী সিংসর্দার স্বামীর নাম: খাঁদু সিংসর্দার বাড়ির নং : n0152 বয়স : 53 লিঙ্গ : মহিলা	ফটো উপলব্ধ	নাম : চঞ্চলা মাহাত স্বামীর নাম: লক্ষন মাহাত বাড়ির নং : n0152 বয়স : 34 লিঙ্গ : মহিলা	ফটো উপলব্ধ	নাম : আহুদী সিং সর্দার স্বামীর নাম: নব কিশোর সিং সর্দার বাড়ির নং : এন0154 বয়স : 30 লিঙ্গ : মহিলা	ফটো উপলব্ধ
979	XWK2079960	980	XWK2080174	981	XWK2080182
নাম : বৈশাখী সিং সর্দার স্বামীর নাম: রমানাথ সিং সর্দার বাড়ির নং : এন0151 বয়স : 26 লিঙ্গ : মহিলা	ফটো উপলব্ধ	নাম : মনিকা সিংসর্দার স্বামীর নাম: শক্তি সিংসর্দার বাড়ির নং : এন0198 বয়স : 26 লিঙ্গ : মহিলা	ফটো উপলব্ধ	নাম : নিয়তী সিংসর্দার পিতার নাম: লাধু সিংসর্দার বাড়ির নং : এন0031 বয়স : 55 লিঙ্গ : মহিলা	ফটো উপলব্ধ
982	WB/34/233/321349	983	WB/34/233/321475	984	XWK1247188
নাম : সুনীল মাহাত পিতার নাম: মতিলাল মাহাত বাড়ির নং : n0099 বয়স : 52 লিঙ্গ : পুরুষ	ফটো উপলব্ধ	নাম : বিজলী মাহাত স্বামীর নাম: সুনীল মাহাত বাড়ির নং : n0099 বয়স : 50 লিঙ্গ : মহিলা	ফটো উপলব্ধ	নাম : অঞ্জনা সিং সর্দার স্বামীর নাম: রবি সিং সর্দার বাড়ির নং : n0151 বয়স : 41 লিঙ্গ : মহিলা	ফটো উপলব্ধ
985	FKP2023968	986	XWK1431626	987	WB/34/233/321304
নাম : রবি সিং সর্দার পিতার নাম: ভগীরথ সিং সর্দার বাড়ির নং : n0151 বয়স : 41 লিঙ্গ : পুরুষ	ফটো উপলব্ধ	নাম : রমানাথ সিং সর্দার পিতার নাম: ভগীরথ সিং সর্দার বাড়ির নং : n0151 বয়স : 34 লিঙ্গ : পুরুষ	ফটো উপলব্ধ	নাম : বীরবল সিংসর্দার পিতার নাম: নগেন সিংসর্দার বাড়ির নং : n0198 বয়স : 59 লিঙ্গ : পুরুষ	ফটো উপলব্ধ
988	WB/34/233/321268	989	XWK1431659	990	XWK1352186
নাম : শ্রীমতী সিংসর্দার স্বামীর নাম: বীরবল সিংসর্দার বাড়ির নং : n0198 বয়স : 53 লিঙ্গ : মহিলা	ফটো উপলব্ধ	নাম : আরতী সিং সর্দার স্বামীর নাম: মুক্তি সিং সর্দার বাড়ির নং : n0198 বয়স : 36 লিঙ্গ : মহিলা	ফটো উপলব্ধ	নাম : মুক্তি সিং সর্দার পিতার নাম: বীরবল সিং সর্দার বাড়ির নং : n0198 বয়স : 35 লিঙ্গ : পুরুষ	ফটো উপলব্ধ



বিধানসভা নির্বাচনকেন্দ্রের নং, নাম : 238-বাদ্দোয়ান
ভাগ নং, নাম : 1-ডোমপাড়া গঁরাইপাড়া মাহাতপাড়া ডুংরীপাড়া, গুড়ুর

991	XWK1672807	992	XWK1759042	993	WB/34/233/321612
নাম : শক্তি সিং সর্দার পিতার নাম: বীরবল সিং সর্দার বাড়ির নং : n0198 বয়স : 33 লিঙ্গ : পুরুষ	ফটো উপলব্ধ	নাম : বিলাসী সিং সর্দার স্বামীর নাম: দীগম সিং সর্দার বাড়ির নং : n0198 বয়স : 32 লিঙ্গ : মহিলা	ফটো উপলব্ধ	নাম : নিমি সিংসর্দার স্বামীর নাম: গউর সিংসর্দার বাড়ির নং : n0031 বয়স : 73 লিঙ্গ : মহিলা	ফটো উপলব্ধ
994	FKP0514695	995	WB/34/233/321610	996	XWK1431501
নাম : কৃপাসিকু সিংসর্দার পিতার নাম: গউর সিংসর্দার বাড়ির নং : n0031 বয়স : 57 লিঙ্গ : পুরুষ	ফটো উপলব্ধ	নাম : রাজবালা সিংসর্দার স্বামীর নাম: কৃপাসিকু সিংসর্দার বাড়ির নং : n0031 বয়স : 55 লিঙ্গ : মহিলা	ফটো উপলব্ধ	নাম : বাবু সিং সর্দার পিতার নাম: কৃপাসিকু সিং সর্দার বাড়ির নং : n0031 বয়স : 32 লিঙ্গ : পুরুষ	ফটো উপলব্ধ
997	WB/34/233/321611	998	XWK1924489	999	XWK2272755
নাম : বালিকা সিংসর্দার স্বামীর নাম: হাদু সিংসর্দার বাড়ির নং : n0032 বয়স : 63 লিঙ্গ : মহিলা	ফটো উপলব্ধ	নাম : জিতেন মাহাত পিতার নাম: সুনীল মাহাত বাড়ির নং : n0099 বয়স : 29 লিঙ্গ : পুরুষ	ফটো উপলব্ধ	নাম : তারকনাথ সিংসর্দার পিতার নাম: কিপাসীন্দ্র সিংসর্দার বাড়ির নং : নং 031 বয়স : 23 লিঙ্গ : পুরুষ	ফটো উপলব্ধ
1000	XWK2370773	1001	XWK2491694	1002	XWK2491611
নাম : বাসন্তী সিং সর্দার স্বামীর নাম: বাবু সিং সর্দার বাড়ির নং : নং 031 বয়স : 22 লিঙ্গ : মহিলা	ফটো উপলব্ধ	নাম : বিপেন মহতো পিতার নাম: সুনীল মহতো বাড়ির নং : এন0099 বয়স : 23 লিঙ্গ : পুরুষ	ফটো উপলব্ধ	নাম : বুলু মাহাত স্বামীর নাম: জিতেন মাহাত বাড়ির নং : এন0099 বয়স : 27 লিঙ্গ : মহিলা	ফটো উপলব্ধ
1003	WB/34/233/321134	1004	XWK1246974	1005	WB/34/233/321064
নাম : পদ্মা সিংসর্দার স্বামীর নাম: ভগীরথী সিংসর্দার বাড়ির নং : n0151 বয়স : 86 লিঙ্গ : মহিলা	ফটো উপলব্ধ	নাম : নবকিশোর সিং সর্দার মায়ের নাম: কল্পনা সিং সর্দার বাড়ির নং : n0154 বয়স : 34 লিঙ্গ : পুরুষ	ফটো উপলব্ধ	নাম : বাসন্তী পরামানিক স্বামীর নাম: সাগর পরামানিক বাড়ির নং : n0154 বয়স : 61 লিঙ্গ : মহিলা	ফটো উপলব্ধ
1006	WB/34/233/321040	1007	XWK2204873	1008	FKP1131051
নাম : কল্পনা সিংসর্দার অন্যান্য: আনন্দ সিংসর্দার বাড়ির নং : n0154 বয়স : 76 লিঙ্গ : মহিলা	ফটো উপলব্ধ	নাম : শিল্পী সিং সর্দার পিতার নাম: অজিত সিং সর্দার বাড়ির নং : এন0030 বয়স : 24 লিঙ্গ : মহিলা	ফটো উপলব্ধ	নাম : আরতী সিংসর্দার স্বামীর নাম: বৃহস্পতি সিংসর্দার বাড়ির নং : n0030 বয়স : 62 লিঙ্গ : মহিলা	ফটো উপলব্ধ
1009	XWK1553130	1010	XWK1431584	1011	XWK2681484
নাম : মিতালী লোহার স্বামীর নাম: মিশ্র লোহার বাড়ির নং : n0030 বয়স : 41 লিঙ্গ : মহিলা	ফটো উপলব্ধ	নাম : কৃষ্ণপদ সিং সর্দার পিতার নাম: বৃহস্পতি সিং সর্দার বাড়ির নং : n0030 বয়স : 33 লিঙ্গ : পুরুষ	ফটো উপলব্ধ	নাম : মহাদেব সিং সর্দার পিতার নাম: চন্দ্র সিং সর্দার বাড়ির নং : n0153 বয়স : 49 লিঙ্গ : পুরুষ	ফটো উপলব্ধ
1012	FKP1131259	1013	FKP2178366	1014	FKP2178374
নাম : কাজল সিংসর্দার স্বামীর নাম: মহাদেব সিংসর্দার বাড়ির নং : n0153 বয়স : 47 লিঙ্গ : মহিলা	ফটো উপলব্ধ	নাম : জয়দেব সিংসর্দার পিতার নাম: চন্দ্রমোহন সিংসর্দার বাড়ির নং : n0153 বয়স : 40 লিঙ্গ : পুরুষ	ফটো উপলব্ধ	নাম : বৈদ্যনাথ সিংসর্দার পিতার নাম: আনন্দ সিংসর্দার বাড়ির নং : n0153 বয়স : 40 লিঙ্গ : পুরুষ	ফটো উপলব্ধ
1015	FKP2024107	1016	XWK2041085	1017	XWK1844638
নাম : আশা সিং সর্দার স্বামীর নাম: জয়দেব সিং সর্দার বাড়ির নং : n0153 বয়স : 39 লিঙ্গ : মহিলা	ফটো উপলব্ধ	নাম : নর সিং সর্দার পিতার নাম: মহাদেব সিং সর্দার বাড়ির নং : নং 153 বয়স : 26 লিঙ্গ : পুরুষ	ফটো উপলব্ধ	নাম : নিয়তি সিং সর্দার স্বামীর নাম: বৈদ্যনাথ সিং সর্দার বাড়ির নং : n0153 বয়স : 35 লিঙ্গ : মহিলা	ফটো উপলব্ধ
1018	XWK2525442	1019	XWK2289460	1020	XWK2161941
নাম : টিয়া সর্দার স্বামীর নাম: নোর সিং সর্দার বাড়ির নং : এন0153 বয়স : 27 লিঙ্গ : মহিলা	ফটো উপলব্ধ	নাম : নির্মল সিং সর্দার পিতার নাম: মহাদেব সিং সর্দার বাড়ির নং : নং 153 বয়স : 23 লিঙ্গ : পুরুষ	ফটো উপলব্ধ	নাম : সনৎ সিংহদেব পিতার নাম: দেবেন্দ্রনাথ সিংহদেব বাড়ির নং : n0078 বয়স : 24 লিঙ্গ : পুরুষ	ফটো উপলব্ধ

বিধানসভা নির্বাচনক্ষেত্রের নং, নাম : 238-বাদ্দোয়ান
ভাগ নং, নাম : 1-ডোমপাড়া গঁরাইপাড়া মাহাতপাড়া ডুংরীপাড়া, গুড়ুর

1021	XWK2213445	1022	XWK2295426	1023	XWK2370799
নাম : সুমিত্রা মাহাত (সিংহ দেও) স্বামীর নাম: লক্ষীন্দর সিংহ দেও বাড়ির নং : n0079 বয়স : 24 লিঙ্গ : মহিলা	ফটো উপলব্ধ	নাম : রীনা রানী সিংহদেও মাহাত স্বামীর নাম: চন্দন সিংহদেও বাড়ির নং : 80 বয়স : 29 লিঙ্গ : মহিলা	ফটো উপলব্ধ	নাম : ভারতী সিংহ দেব স্বামীর নাম: নবকিশোর সিংহ দেব বাড়ির নং : নং 200 বয়স : 24 লিঙ্গ : মহিলা	ফটো উপলব্ধ
1024	XWK2494326	1025	XWK2079671	1026	WB/34/233/321270
নাম : ভবানী সিংহদেব পিতার নাম: উপেন্দ্র নাথ সিংহদেব বাড়ির নং : এন0116 বয়স : 21 লিঙ্গ : মহিলা	ফটো উপলব্ধ	নাম : চয়না মাহাত (সিংহদেব) স্বামীর নাম: নির্মল সিংহদেব বাড়ির নং : এন0200 বয়স : 32 লিঙ্গ : মহিলা	ফটো উপলব্ধ	নাম : রুহিতা সিংহদেব স্বামীর নাম: মনিরাজ সিংহদেব বাড়ির নং : n0079 বয়স : 68 লিঙ্গ : মহিলা	ফটো উপলব্ধ
1027	FKP2273332	1028	FKP2024008	1029	FKP1685015
নাম : যমুনা সিংহদেও স্বামীর নাম: রসরাজ সিংহদেও বাড়ির নং : 80 বয়স : 67 লিঙ্গ : মহিলা	ফটো উপলব্ধ	নাম : দেবাশিষ সিংহদেও পিতার নাম: রসরাজ সিংহদেও বাড়ির নং : n0079 বয়স : 45 লিঙ্গ : পুরুষ	ফটো উপলব্ধ	নাম : শিবপ্রসাদ সিংহদেও পিতার নাম: মনীরাজ সিংহদেও বাড়ির নং : n0079 বয়স : 45 লিঙ্গ : পুরুষ	ফটো উপলব্ধ
1030	XWK1246990	1031	XWK1552876	1032	XWK1672773
নাম : লক্ষীন্দর সিংহদেও মায়ের নাম: রুহিতা সিংহদেও বাড়ির নং : n0079 বয়স : 37 লিঙ্গ : পুরুষ	ফটো উপলব্ধ	নাম : সরস্বতী মাহাত(সিং দেব) স্বামীর নাম: দেবাশিষ সিং দেব বাড়ির নং : n0079 বয়স : 34 লিঙ্গ : মহিলা	ফটো উপলব্ধ	নাম : নীলিমা মাহাত(সিংহ দেও) স্বামীর নাম: শিবপ্রসাদ সিংহ দেও বাড়ির নং : n0079 বয়স : 31 লিঙ্গ : মহিলা	ফটো উপলব্ধ
1033	WB/34/233/321374	1034	WB/34/233/321145	1035	FKP1684869
নাম : আশালতা সিংহদেব স্বামীর নাম: রামকৃষ্ণ সিংহদেব বাড়ির নং : n0067 বয়স : 66 লিঙ্গ : মহিলা	ফটো উপলব্ধ	নাম : তাপসকুমার সিংহদেব পিতার নাম: রামকৃষ্ণ সিংহদেব বাড়ির নং : n0067 বয়স : 49 লিঙ্গ : পুরুষ	ফটো উপলব্ধ	নাম : উমারানী সিংহদেব পিতার নাম: রামকৃষ্ণ সিংহদেব বাড়ির নং : n0067 বয়স : 47 লিঙ্গ : মহিলা	ফটো উপলব্ধ
1036	XWK1553171	1037	XWK1672898	1038	WB/34/233/321638
নাম : উষারানী মাহাত(সিংহদেব) স্বামীর নাম: তাপস কুমার সিংহদেব বাড়ির নং : n0067 বয়স : 41 লিঙ্গ : মহিলা	ফটো উপলব্ধ	নাম : যমুনা সিংহ দেব স্বামীর নাম: রামকৃষ্ণ সিংহ দেব বাড়ির নং : n0067 বয়স : 37 লিঙ্গ : মহিলা	ফটো উপলব্ধ	নাম : অম্বিকাবালা সিংহদেব স্বামীর নাম: অনিল সিংহদেব বাড়ির নং : n0078 বয়স : 75 লিঙ্গ : মহিলা	ফটো উপলব্ধ
1039	WB/34/233/321641	1040	FKP2178382	1041	WB/34/233/321648
নাম : রঞ্জিতবরন সিংহদেব পিতার নাম: অনিল সিংহদেব বাড়ির নং : n0078 বয়স : 56 লিঙ্গ : পুরুষ	ফটো উপলব্ধ	নাম : সঞ্জিত বরন সিংহদেব পিতার নাম: অনিল সিংহদেব বাড়ির নং : n0078 বয়স : 40 লিঙ্গ : পুরুষ	ফটো উপলব্ধ	নাম : লীলাবতী সিংহদেব পিতার নাম: বিভূতি সিংহদেব বাড়ির নং : n0078 বয়স : 59 লিঙ্গ : মহিলা	ফটো উপলব্ধ
1042	XWK1247261	1043	FKP1132992	1044	XWK1431493
নাম : সুলেখা মাহাত (সিংহদেও) স্বামীর নাম: রঞ্জিত বরন সিংহদেও বাড়ির নং : n0078 বয়স : 47 লিঙ্গ : মহিলা	ফটো উপলব্ধ	নাম : সর্বানী সিংহদেব স্বামীর নাম: দেবেন্দ্রনাথ সিংহদেব বাড়ির নং : n0078 বয়স : 46 লিঙ্গ : মহিলা	ফটো উপলব্ধ	নাম : প্রনব সিংহ দেব পিতার নাম: সুনীল সিংহ দেব বাড়ির নং : n0078 বয়স : 33 লিঙ্গ : পুরুষ	ফটো উপলব্ধ
1045	XWK1247030	1046	XWK2680411	1047	WB/34/233/321492
নাম : তাপস কুমার সিংহদেব পিতার নাম: চারুচন্দ্র সিংহদেব বাড়ির নং : n0094 বয়স : 38 লিঙ্গ : পুরুষ	ফটো উপলব্ধ	নাম : অম্বুজ চন্দ্র সিংহদেব পিতার নাম: দামোদর সিংহদেব বাড়ির নং : n0094 বয়স : 68 লিঙ্গ : পুরুষ	ফটো উপলব্ধ	নাম : শেফালী সিংহদেব স্বামীর নাম: অম্বুজ সিংহদেব বাড়ির নং : n0094 বয়স : 59 লিঙ্গ : মহিলা	ফটো উপলব্ধ
1048	WB/34/233/321412	1049	WB/34/233/321468	1050	XWK1552884
নাম : ইন্দ্রনারায়ণ সিংহদেব পিতার নাম: দামোদর সিংহদেব বাড়ির নং : n0095 বয়স : 65 লিঙ্গ : পুরুষ	ফটো উপলব্ধ	নাম : মঙ্গলী সিংহদেব অন্যান্য: ইন্দ্রনারায়ণ সিংহদেব বাড়ির নং : n0095 বয়স : 58 লিঙ্গ : মহিলা	ফটো উপলব্ধ	নাম : দীপক কুমার সিং দেব পিতার নাম: ইন্দ্রনারায়ণ সিং দেব বাড়ির নং : n0095 বয়স : 32 লিঙ্গ : পুরুষ	ফটো উপলব্ধ



বিধানসভা নির্বাচনক্ষেত্রের নং, নাম : 238-বান্দোয়ান
ভাগ নং, নাম : 1-ডোমপাড়া গঁরাইপাড়া মাহাতপাড়া ডুংরীপাড়া, গুড়ুর

1051 নাম : শেফালী সিংহদেব স্বামীর নাম: নীলকমল সিংহদেব বাড়ির নং : n0107 বয়স : 78 লিঙ্গ : মহিলা	WB/34/233/321465 ফটো উপলব্ধ	1052 নাম : বঙ্কবিহারী সিংহদেব পিতার নাম: নীলকমল সিংহদেব বাড়ির নং : n0107 বয়স : 66 লিঙ্গ : পুরুষ	WB/34/233/321500 ফটো উপলব্ধ	1053 নাম : ছবিরানী সিংহদেব স্বামীর নাম: বঙ্কবিহারী সিংহদেব বাড়ির নং : n0107 বয়স : 52 লিঙ্গ : মহিলা	WB/34/233/321467 ফটো উপলব্ধ
1054 নাম : মহাবীর সিংহদেব পিতার নাম: নীলকমল সিংহদেব বাড়ির নং : n0107 বয়স : 53 লিঙ্গ : পুরুষ	XWK2680643 ফটো উপলব্ধ	1055 নাম : বেলারানী সিংহদেব পিতার নাম: নীলকমল সিংহদেব বাড়ির নং : n0107 বয়স : 49 লিঙ্গ : মহিলা	WB/34/233/321466 ফটো উপলব্ধ	1056 নাম : মিষ্টি মাহাত(সিংহ দেব) স্বামীর নাম: মহাবীর সিংহ দেব বাড়ির নং : n0107 বয়স : 30 লিঙ্গ : মহিলা	XWK1672914 ফটো উপলব্ধ
1057 নাম : বিষ্ণু সিংহদেব স্বামীর নাম: গনেশ সিংহদেব বাড়ির নং : n0108 বয়স : 76 লিঙ্গ : মহিলা	WB/34/233/321462 ফটো উপলব্ধ	1058 নাম : প্রফুল্ল সিংহদেব পিতার নাম: গনেশ সিংহদেব বাড়ির নং : n0108 বয়স : 56 লিঙ্গ : পুরুষ	WB/34/233/321656 ফটো উপলব্ধ	1059 নাম : ভীষ্ম সিংহদেব পিতার নাম: গনেশ সিংহদেব বাড়ির নং : n0108 বয়স : 50 লিঙ্গ : পুরুষ	WB/34/233/321530 ফটো উপলব্ধ
1060 নাম : সুমিত্রা সিংহদেব স্বামীর নাম: ভীষ্ম সিংহদেব বাড়ির নং : n0108 বয়স : 38 লিঙ্গ : মহিলা	XWK1247279 ফটো উপলব্ধ	1061 নাম : অর্চনা সিংহদেব স্বামীর নাম: প্রফুল্ল সিংহদেব বাড়ির নং : n0108 বয়স : 38 লিঙ্গ : মহিলা	XWK1247162 ফটো উপলব্ধ	1062 নাম : ধনঞ্জয় সিংহদেব পিতার নাম: প্রভুরাম সিংহদেব বাড়ির নং : n0116 বয়স : 66 লিঙ্গ : পুরুষ	WB/34/233/321558 ফটো উপলব্ধ
1063 নাম : বিদুবালা সিংহদেব স্বামীর নাম: ধনঞ্জয় সিংহদেব বাড়ির নং : n0116 বয়স : 55 লিঙ্গ : মহিলা	WB/34/233/321372 ফটো উপলব্ধ	1064 নাম : উপেন্দ্র নাথ সিংহদেব পিতার নাম: ধনঞ্জয় সিংহদেব বাড়ির নং : n0116 বয়স : 42 লিঙ্গ : পুরুষ	FKP2024016 ফটো উপলব্ধ	1065 নাম : কৈশল্যা সিংহদেব স্বামীর নাম: উপেন্দ্রনাথ সিংহদেব বাড়ির নং : n0116 বয়স : 38 লিঙ্গ : মহিলা	FKP2340008 ফটো উপলব্ধ
1066 নাম : ঋতুবরন সিংহদেব পিতার নাম: বিহারী সিংহদেব বাড়ির নং : n0200 বয়স : 66 লিঙ্গ : পুরুষ	WB/34/233/321582 ফটো উপলব্ধ	1067 নাম : বিজয়লক্ষী সিংহদেব স্বামীর নাম: ঋতুবরন সিংহদেব বাড়ির নং : n0200 বয়স : 56 লিঙ্গ : মহিলা	WB/34/233/321594 ফটো উপলব্ধ	1068 নাম : নবকিশোর সিংহদেব পিতার নাম: ঋতুবরন সিংহদেব বাড়ির নং : n0200 বয়স : 38 লিঙ্গ : পুরুষ	XWK1004522 ফটো উপলব্ধ
1069 নাম : নির্মল সিংহ দেব পিতার নাম: ঋতুবরন সিংহ দেব বাড়ির নং : n0200 বয়স : 32 লিঙ্গ : পুরুষ	XWK1431725 ফটো উপলব্ধ	1070 নাম : ধর্মেন্দ্র সিংহদেব পিতার নাম: দামোদর সিংহদেব বাড়ির নং : n0095 বয়স : 62 লিঙ্গ : পুরুষ	WB/34/233/321528 ফটো উপলব্ধ	1071 নাম : রমানাথ সিংহদেব পিতার নাম: বঙ্কবিহারী সিংহদেব বাড়ির নং : N0107 বয়স : 27 লিঙ্গ : পুরুষ	XWK1924364 ফটো উপলব্ধ
1072 নাম : মমতা সিংহদেব পিতার নাম: ধর্মেন্দ্র সিংহদেব বাড়ির নং : n0217 বয়স : 26 লিঙ্গ : মহিলা	XWK2018729 ফটো উপলব্ধ	1073 নাম : তনুশ্রী মাহাত পিতার নাম: হুমিকেশ মাহাত বাড়ির নং : এন0029 বয়স : 26 লিঙ্গ : মহিলা	XWK1968908 ফটো উপলব্ধ	1074 নাম : মনোজীত মাহাত পিতার নাম: মনুলাল মাহাত বাড়ির নং : নং045 বয়স : 19 লিঙ্গ : পুরুষ	XWK2634434 ফটো উপলব্ধ
1075 নাম : রিনা কালিন্দী স্বামীর নাম: সত্যবান কালিন্দী বাড়ির নং : নং045 বয়স : 19 লিঙ্গ : মহিলা	XWK2634442 ফটো উপলব্ধ	1076 নাম : সত্যবান কালিন্দী পিতার নাম: রমাপদ কালিন্দী বাড়ির নং : নং045 বয়স : 20 লিঙ্গ : পুরুষ	XWK2634459 ফটো উপলব্ধ	1077 নাম : পূজা রুহিদাস পিতার নাম: নিমাই রুহিদাস বাড়ির নং : নং190 বয়স : 19 লিঙ্গ : মহিলা	XWK2636108 ফটো উপলব্ধ
1078 নাম : অর্পিতা মাহাত স্বামীর নাম: সঞ্জীত বরণ সিংহদেব বাড়ির নং : এন0078 বয়স : 24 লিঙ্গ : মহিলা	XWK2645398 ফটো উপলব্ধ	1079 নাম : সীমা কালিন্দী পিতার নাম: রবি কালিন্দী বাড়ির নং : এন189 বয়স : 19 লিঙ্গ : মহিলা	XWK2656890 ফটো উপলব্ধ	1080 নাম : দ্রৌপদী মাহাত পিতার নাম: হেতুনাথ মাহাত বাড়ির নং : এন0122 বয়স : 27 লিঙ্গ : মহিলা	XWK2657062 ফটো উপলব্ধ



1081 নাম : হরেকৃষ্ণ মাহাত পিতার নাম: হেতুনাথ মাহাত বাড়ির নং : নং122 বয়স : 24 লিঙ্গ : পুরুষ	XWK2657070 ফটো উপলব্ধ	1082 নাম : লোকনাথ সিংসর্দার পিতার নাম: কৃপাসিঙ্কু সিংগার্দার বাড়ির নং : নং0031 বয়স : 20 লিঙ্গ : পুরুষ	XWK2657088 ফটো উপলব্ধ	1083 নাম : সুশীলা মাহাত স্বামীর নাম: সাঁওরাজ মাহাত বাড়ির নং : এন0118 বয়স : 23 লিঙ্গ : মহিলা	XWK2657328 ফটো উপলব্ধ
1084 নাম : মামনি মাহাত স্বামীর নাম: ভৈরব মাহাত বাড়ির নং : এন0202 বয়স : 21 লিঙ্গ : মহিলা	XWK2657385 ফটো উপলব্ধ	1085 নাম : প্রথমী মাহাত স্বামীর নাম: সঞ্জয় মাহাত বাড়ির নং : এন0122 বয়স : 25 লিঙ্গ : মহিলা	XWK2657393 ফটো উপলব্ধ	1086 নাম : সরস্বতী মাহাত স্বামীর নাম: অক্ষয় মাহাত বাড়ির নং : নং210 বয়স : 24 লিঙ্গ : মহিলা	XWK2650661 ফটো উপলব্ধ
1087 নাম : পদ্মাবতী সিংহদেব স্বামীর নাম: দীপক কুমার সিংহদেব বাড়ির নং : নং095 বয়স : 20 লিঙ্গ : মহিলা	XWK2664480 ফটো উপলব্ধ	1088 নাম : অসিতবরণ সিংহসরদার পিতার নাম: রবি সিংহসরদার বাড়ির নং : নং151 বয়স : 19 লিঙ্গ : পুরুষ	XWK2665214 ফটো উপলব্ধ	1089 নাম : সনাতন মাহাত পিতার নাম: রঞ্জিত মাহাত বাড়ির নং : নং117 বয়স : 19 লিঙ্গ : পুরুষ	XWK2660504 ফটো উপলব্ধ
1090 নাম : মনতোষ দত্ত পিতার নাম: চণ্ডী দত্ত বাড়ির নং : এন0147 বয়স : 19 লিঙ্গ : পুরুষ	XWK2677573 ফটো উপলব্ধ	1091 নাম : ছন্দা মাহাত স্বামীর নাম: বরণ মাহাত বাড়ির নং : গুড়ুর বয়স : 21 লিঙ্গ : মহিলা	XWK2682813 ফটো উপলব্ধ	1092 নাম : সরস্বতী মাহাত স্বামীর নাম: নীলকমল মাহাত বাড়ির নং : 00 বয়স : 21 লিঙ্গ : মহিলা	XWK2688604 ফটো উপলব্ধ
1093 নাম : রূপালী রুহিদাস স্বামীর নাম: কানাই রুহিদাস বাড়ির নং : এন0033 বয়স : 19 লিঙ্গ : মহিলা	XWK2690022 ফটো উপলব্ধ	#2 1094 নাম : বাসন্তী মাহাত স্বামীর নাম: সুভাষ চন্দ্র মাহাত বাড়ির নং : এন0010 বয়স : 39 লিঙ্গ : মহিলা	KQR1279326 ফটো উপলব্ধ		



1- সংযোজন তালিকা 2 (28-02-2026 06-04-2026)

1095	1	XWK2692549	ফটো উপলব্ধ	নাম : রতন মাহাত পিতার নাম: দেবসাগর মাহাত বাড়ির নং : এন0083 বয়স : 18 লিঙ্গ : পুরুষ
1096	1	XWK2692739	ফটো উপলব্ধ	নাম : অষ্টমী মাহাত স্বামীর নাম: যামিনী মাহাত বাড়ির নং : এন0088 বয়স : 19 লিঙ্গ : মহিলা
1097	1	XWK2693208	ফটো উপলব্ধ	নাম : রবীন্দ্রনাথ মাহাত পিতার নাম: বুদ্ধেশ্বর মাহাত বাড়ির নং : এন0106 বয়স : 18 লিঙ্গ : পুরুষ
1098	1	XWK2693323	ফটো উপলব্ধ	নাম : সূর্যদেব মাহাত পিতার নাম: ভরত মাহাত বাড়ির নং : এন0080 বয়স : 18 লিঙ্গ : পুরুষ
1099	1	XWK2693349	ফটো উপলব্ধ	নাম : শিবনাথ কালিন্দী পিতার নাম: ইন্দ্র কালিন্দী বাড়ির নং : এন0187 বয়স : 18 লিঙ্গ : পুরুষ
1100	1	XWK2694297	ফটো উপলব্ধ	নাম : সুদেবী মাহাত পিতার নাম: রঞ্জেশ্বর মাহাত বাড়ির নং : এন0063 বয়স : 19 লিঙ্গ : মহিলা
1101	1	XWK2694354	ফটো উপলব্ধ	নাম : আশিস মাহাত পিতার নাম: বৃহস্পতি মাহাত বাড়ির নং : এন0096 বয়স : 18 লিঙ্গ : পুরুষ
1102	1	KQR7196686	ফটো উপলব্ধ	নাম : মঙ্গলী মাহাতো পিতার নাম: ০০০০০ ০০০০ বাড়ির নং : এন0062 বয়স : 26 লিঙ্গ : মহিলা
1103	1	XWK2695302	ফটো উপলব্ধ	নাম : বুদ্ধেশ্বর মল্লিক পিতার নাম: দীপক মল্লিক বাড়ির নং : এন0135 বয়স : 18 লিঙ্গ : পুরুষ
1104	1	XWK2695260	ফটো উপলব্ধ	নাম : পল্লবী রুহিদাস পিতার নাম: খান্দ রুহিদাস বাড়ির নং : এন0185 বয়স : 18 লিঙ্গ : মহিলা
1105	1	XWK2700599	ফটো উপলব্ধ	নাম : মৌসুমী কালিন্দী পিতার নাম: সাধু কালিন্দী বাড়ির নং : এন0178 বয়স : 18 লিঙ্গ : মহিলা
1106	1	XWK2703122	ফটো উপলব্ধ	নাম : জবা রানী মাহাত স্বামীর নাম: গঙ্গাধর মাহাত বাড়ির নং : এন0058 বয়স : 26 লিঙ্গ : মহিলা

নির্বাচক সংখ্যার সারসংক্ষেপ :

A) নির্বাচকের সংখ্যা :

	নির্বাচক তালিকার প্রকৃতি	নির্বাচক তালিকার পরিচিতি :	নির্বাচকের সংখ্যা :				
			পুরুষ	মহিলা	তৃতীয় লিঙ্গ	মোট	
I	মূল তালিকা	মূল তালিকা	বিশেষ নিবিড় সংশোধন ২০২৬ এর চূড়ান্ত ভোটার তালিকার সহিত 06-04-2026 তারিখ অবধি সংশোধিত নির্বাচক তালিকা	560	534	0	1094
II	1- সংযোজন তালিকা	সংযোজনী 1	বিশেষ সংক্ষিপ্ত সংশোধন 2026	0	0	0	0
		সংযোজনী 2	ধারাবাহিক সংশোধন 2026	6	6	0	12
		মোট		6	6	0	12
III	2- বিয়োজন তালিকা	সংযোজনী 1	বিশেষ সংক্ষিপ্ত সংশোধন 2026	2	3	0	5
		সংযোজনী 2	ধারাবাহিক সংশোধন 2026	0	0	0	0
		মোট		2	3	0	5
IV	'লিঙ্গ ক্ষেত্রের' পরিবর্তনের কারণে পার্থক্য			0	0	0	0
V	বিচারপ্রক্রিয়ার অধীনস্থ			0	0	0	0
VI	বিচার বিভাগীয় আধিকারিক কর্তৃক বিচারপূর্বক নিষ্পত্তির পর বিয়োজিত			0	0	0	0
নির্বাচকের মোট সংখ্যা (I+II-III+IV-V-VI)				564	537	0	1101

B) ক্রটি সংশোধনের সংখ্যা :

নির্বাচক তালিকার প্রকৃতি	নির্বাচক তালিকার পরিচিতি :	ক্রটি সংশোধনের সংখ্যা :
সংযোজনী 1	বিশেষ সংক্ষিপ্ত সংশোধন 2026	0
সংযোজনী 2	ধারাবাহিক সংশোধন 2026	3
	মোট	3

নির্বাচক নিবন্ধন আধিকারিকের স্বাক্ষর

E-মৃত, S-স্থানান্তরিত, R-একাধিকবার অন্তর্ভুক্ত, M-নিখোঁজ, Q-যোগ্য নহে